HOPI HARI
O PAÍS MAIS DIVERTIDO DO MUNDO

EXCELENTÍSSIMO SENHOR DOUTOR JUIZ DE DIRETO DA 1ª VARA CÍVEL DA COMARCA DE VINHEDO – ESTADO DE SÃO PAULO

Processo nº 1002265-62.2016.8.26.0659

HOPI HARI S.A. (em recuperação judicial), sociedade anônima, inscrita no CNPJ/MF sob o nº. 00.924.432/0001-99, com sede na Estrada Municipal Vinhedo/Itupeva, nº 7001, Bairro do Moinho, na cidade de Vinhedo, Estado de São Paulo – CEP 13.280-000; **HH PARTICIPAÇÕES S.A. (em recuperação judicial),** sociedade anônima, inscrita no CNPJ/MF sob o nº. 10.727.095/0001-01, com sede na Estrada Municipal Vinhedo/Itupeva, nº 7001, SALA 02, Bairro do Moinho, na cidade de Vinhedo, Estado de São Paulo – CEP 13.280-000; **HH PARQUES TEMÁTICOS S.A. (em recuperação judicial),** sociedade anônima, inscrita no CNPJ/MF sob o nº. 10.620.394/0001-34, com sede na Estrada Municipal Vinhedo/Itupeva, nº 7001, SALA 03, Bairro do Moinho, na cidade de Vinhedo, Estado de São Paulo – CEP 13.280-000, em conjunto "Recuperandas, vêm, respeitosamente, à presença de Vossa Excelência, em cumprimento ao v. acórdão de fls., requerer a juntada do seu PLANO DE RECUPERAÇÃO JUDICIAL, cujos termos serão apresentados e discutidos em Assembleia Geral.

Termos em que,
Pede deferimento.

Vinhedo/SP, 01º de março de 2019.

Administração Recuperandas:

José David Breviglieri Xavier

Deuscimara Teixeira de Mendonça

Ronyeverson Vieira Moreira Braga

Este documento é cópia do original, assinado digitalmente por CAMILA APARECIDA DIAS LIMA e Tribunal de Justica do Estado de Sao Paulo, protocolado em 01/03/2019 às 20:56 , sob o número WVIN19700053040
Para conferir o original, acesse o site https://esaj.tjsp.jus.br/pastadigital/pg/abrirConferenciaDocumento.do, informe o processo 1002265-62.2016.8.26.0659 e código 4488B5C.

HOPI HARI
O PAÍS MAIS DIVERTIDO DO MUNDO

PLANO DE RECUPERAÇÃO JUDICIAL

HOPI HARI

Fevereiro/2019

Este documento é cópia do original, assinado digitalmente por CAMILA APARECIDA DIAS LIMA e Tribunal de Justica do Estado de Sao Paulo, protocolado em 01/03/2019 às 20:56 , sob o número WVIN19700053040
Para conferir o original, acesse o site https://esaj.tjsp.jus.br/pastadigital/pg/abrirConferenciaDocumento.do, informe o processo 1002265-62.2016.8.26.0659 e código 4488B61.

Plano de Recuperação Judicial elaborado em atendimento ao artigo 53 da Lei nº 11.101/2005, elaborado por **"GRUPO HOPI HARI"**, para apresentação nos autos do processo nº **1002265-62.2016.8.26.0659**, em trâmite perante a 1ª Vara Cível do Foro da Comarca de Vinhedo/SP; **HH PARTICIPAÇÕES S.A.**, com sede na Cidade de Vinhedo, Estado de São Paulo, na Estrada Municipal Vinhedo/Itupeva, nº 700, sala 02, Bairro do Moinho, inscrita no CNPJ/MF sob o n.º 10.727.095/0001-01, ("HH HOLDING I"); **HH PARQUES TEMÁTICOS S.A.**, com sede na Cidade de Vinhedo, Estado de São Paulo, na Estrada Municipal Vinhedo/Itupeva, nº 7001, sala 03, Bairro do Moinho, inscrita no CNPJ/MF sob o n.º 10.620.394/0001-34; e **HOPI HARI S/A**, com sede na cidade de Vinhedo, Estado de São Paulo, na Estrada Municipal Vinhedo/Itupeva, nº 7001, Bairro do Moinho, inscrita no CNPJ/MF sob o nº 00.924.432/0001/99 e Inscrição Estadual nº 714.028.414.119, doravante denominados em conjunto, **"GRUPO HOPI HARI"**.

1. INTRODUÇÃO

Este documento foi elaborado com o propósito de abranger e estabelecer os principais termos do Novo Plano de Recuperação Judicial proposto pelo **"GRUPO HOPI HARI"**.

A empresa possui principal estabelecimento localizado na Rodovia dos Bandeirantes, km 72, s/n - Moinho, Vinhedo/SP, CEP 13288-130, requereu em 24/08/2016 o benefício legal da Recuperação Judicial, com fulcro nos artigos 47 e seguintes da Lei nº 11.101/2005, tendo seu processo distribuído na 1ª Vara Cível do Foro da Comarca de Vinhedo/SP, sob nº **1002265-62.2016.8.26.0659**.

O Novo Plano de Recuperação ora apresentado propõe a concessão de prazos e condições especiais para pagamento das obrigações vencidas e vincendas sujeitas aos efeitos da presente Recuperação Judicial, demonstra a viabilidade econômico-financeira da empresa,

Este documento é cópia do original, assinado digitalmente por CAMILA APARECIDA DIAS LIMA e Tribunal de Justica do Estado de Sao Paulo, protocolado em 01/03/2019 às 20:56 , sob o número WVIN19700053040
Para conferir o original, acesse o site https://esaj.tjsp.jus.br/pastadigital/pg/abrirConferenciaDocumento.do, informe o processo 1002265-62.2016.8.26.0659 e código 4488B61.

bem como, a compatibilidade entre a proposta de pagamento apresentada aos credores e geração dos recursos financeiros necessários no prazo aventado.

2. MEIOS DE RECUPERAÇÃO

O **"GRUPO HOPI HARI"**, visando transpor a atual situação de crise e voltar a ter equilíbrio financeiro, possibilitando o pagamento aos seus credores e a manutenção dos empregos criados, gerando riqueza e trazendo benefício a todos os seus colaboradores, efetuou seu pedido de Recuperação Judicial.

Após referido pedido, busca readequar suas práticas e efetuar todas as medidas necessárias para a equalização de suas entradas e saídas de caixa, o **"GRUPO HOPI HARI"**vem corrigindo diversos quesitos vitais em suas atividades.

O "GRUPO HOPI HARI" dedica alto empenho a fim de corrigir deficiências encontradas por meio de estudos de cunho econômico, financeiro, administrativo, operacional e mercadológico. Por consequência, vem colhendo relevantes e promissores resultados, conforme demonstram gráficos a seguir:

Este documento é cópia do original, assinado digitalmente por CAMILA APARECIDA DIAS LIMA e Tribunal de Justica do Estado de Sao Paulo, protocolado em 01/03/2019 às 20:56 , sob o número WVIN19700053040
Para conferir o original, acesse o site https://esaj.tjsp.jus.br/pastadigital/pg/abrirConferenciaDocumento.do, informe o processo 1002265-62.2016.8.26.0659 e código 4488B61.

HOPI HARI
O PAÍS MAIS DIVERTIDO DO MUNDO

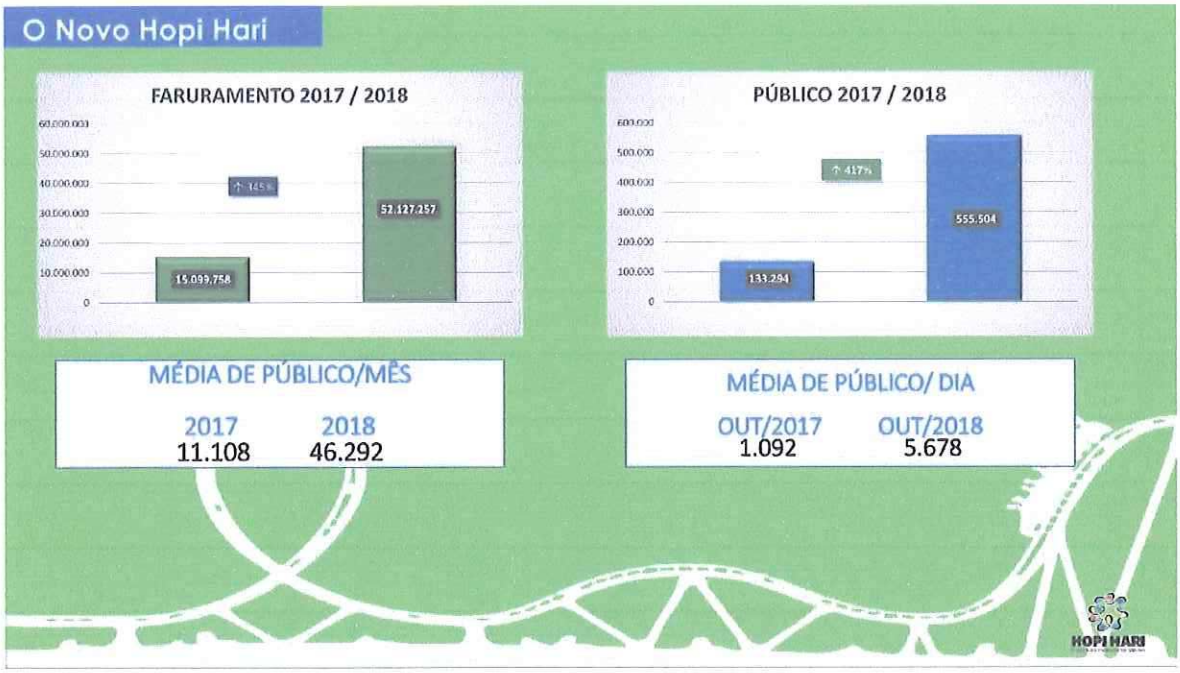

Este documento é cópia do original, assinado digitalmente por CAMILA APARECIDA DIAS LIMA e Tribunal de Justica do Estado de Sao Paulo, protocolado em 01/03/2019 às 20:56 , sob o número WVIN19700053040
Para conferir o original, acesse o site https://esaj.tjsp.jus.br/pastadigital/pg/abrirConferenciaDocumento.do, informe o processo 1002265-62.2016.8.26.0659 e código 4488B61.

HOPI HARI
O PAÍS MAIS DIVERTIDO DO MUNDO

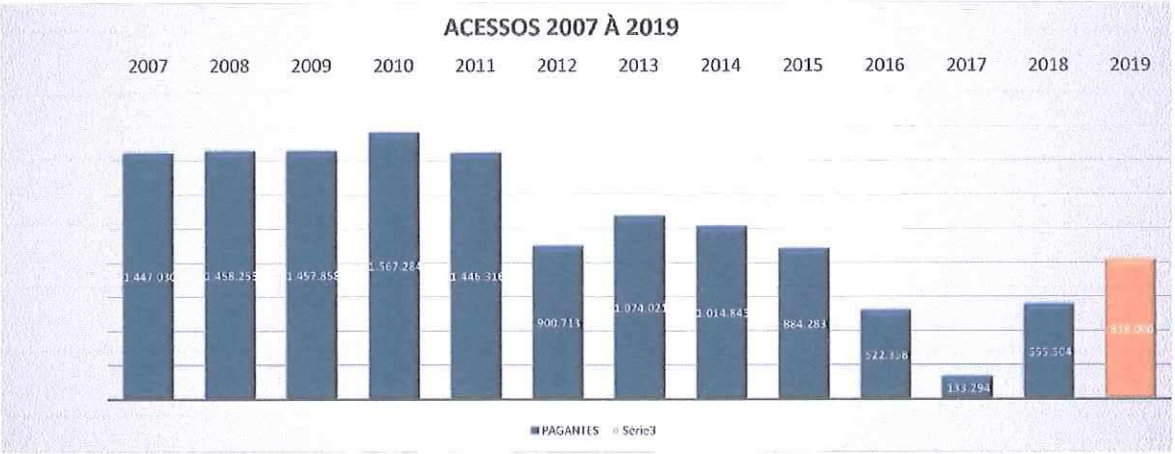

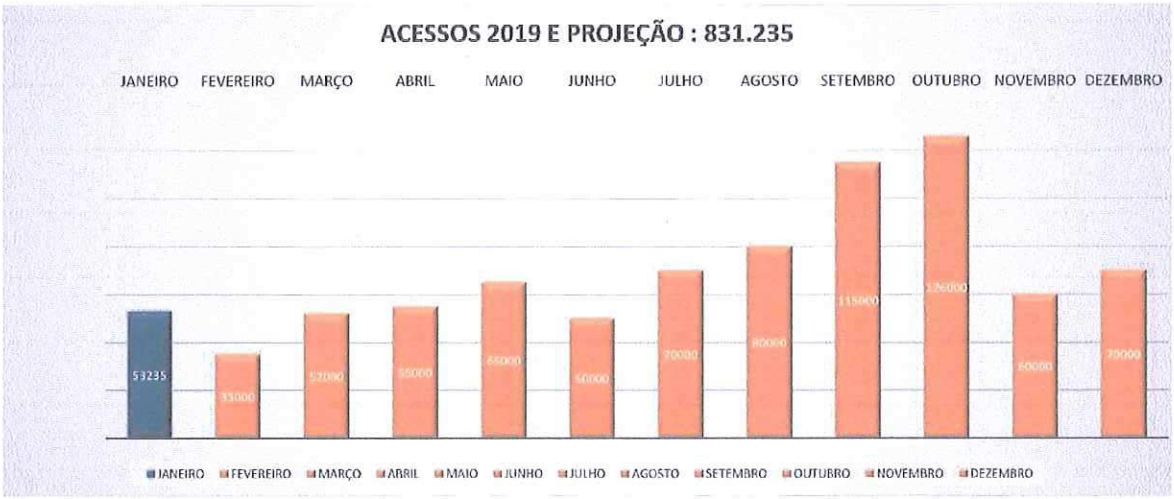

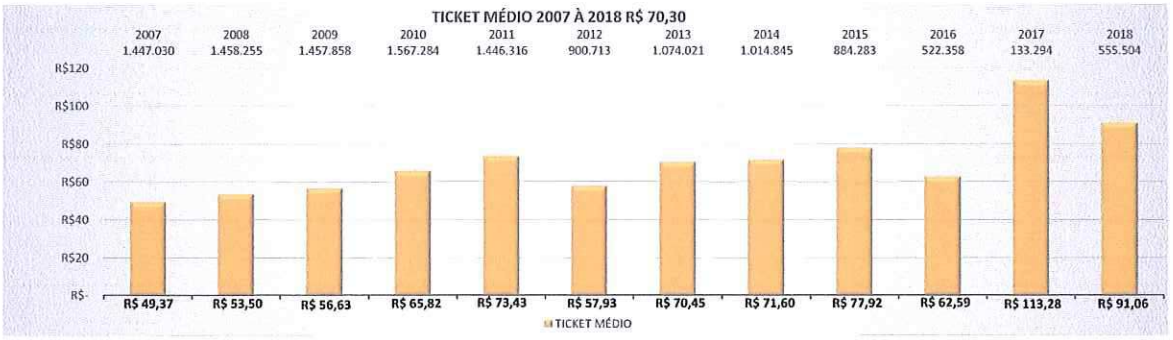

Este documento é cópia do original, assinado digitalmente por CAMILA APARECIDA DIAS LIMA e Tribunal de Justica do Estado de Sao Paulo, protocolado em 01/03/2019 às 20:56 , sob o número WVIN19700053040
Para conferir o original, acesse o site https://esaj.tjsp.jus.br/pastadigital/pg/abrirConferenciaDocumento.do, informe o processo 1002265-62.2016.8.26.0659 e código 4488B61.

HOPI HARI
O PAÍS MAIS DIVERTIDO DO MUNDO

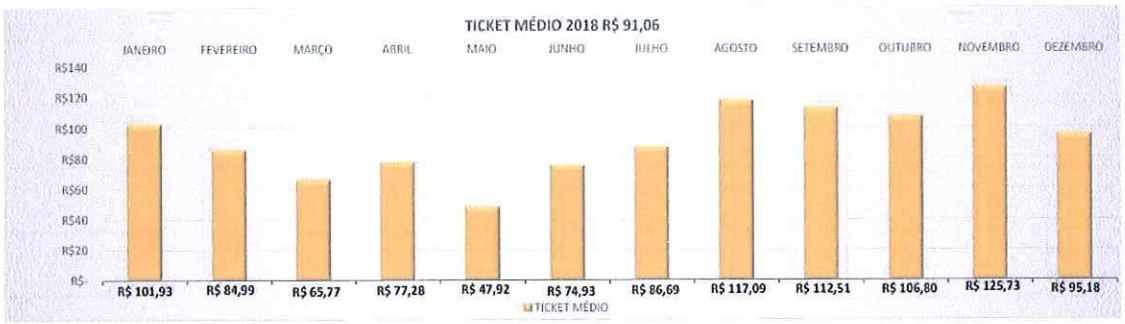

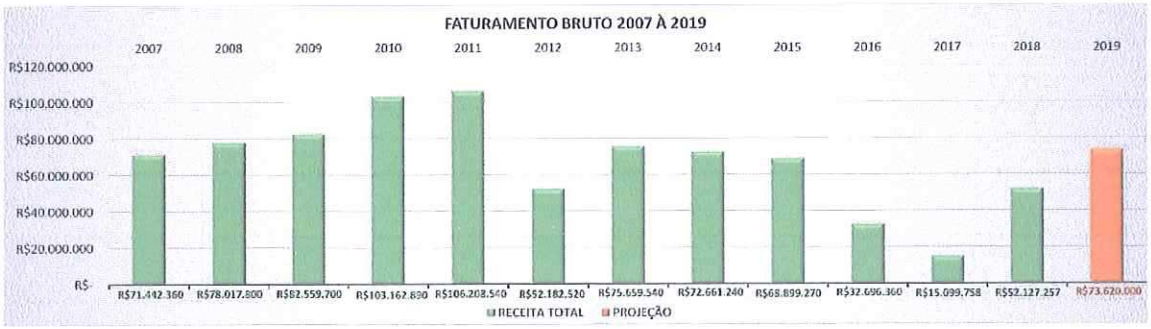

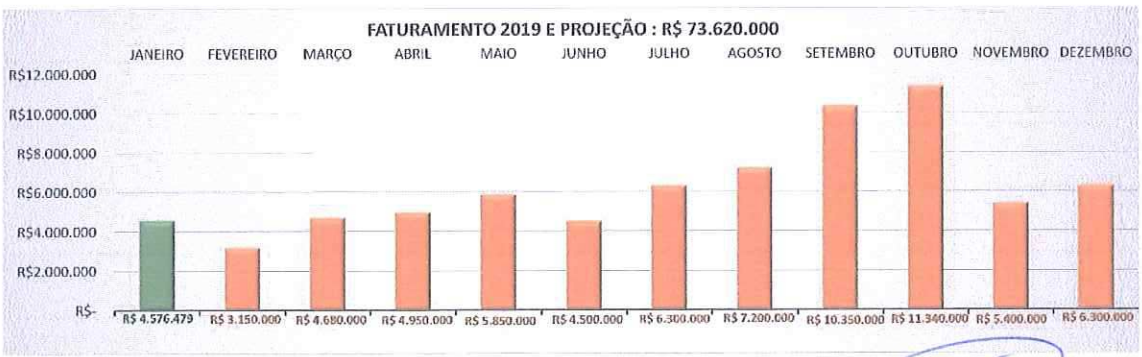

Este documento é cópia do original, assinado digitalmente por CAMILA APARECIDA DIAS LIMA e Tribunal de Justica do Estado de Sao Paulo, protocolado em 01/03/2019 às 20:56 , sob o número WVIN19700053040
Para conferir o original, acesse o site https://esaj.tjsp.jus.br/pastadigital/pg/abrirConferenciaDocumento.do, informe o processo 1002265-62.2016.8.26.0659 e código 4488B61.

3. PREMISSAS DO PLANO DE RECUPERAÇÃO JUDICIAL ADITADO

Esta proposta de Plano de Recuperação Judicial, consiste, em síntese:

- Carência mínima para o início dos pagamentos;
- Forma de pagamento dos credores de todas as classes;

Estas complementações visam o aprimoramento do Plano de Recuperação Judicial, a fim de melhor ajustar o modelo de pagamento a ser empreendido pelo **"GRUPO HOPI HARI"**, consubstanciado no seu faturamento e fluxo de caixa, tudo com o fito de permitir a liquidação dos créditos inseridos na Recuperação Judicial.

4. PROPOSTA DE PAGAMENTO

Para que a proposta de pagamento seja viável, se faz necessário que a mesma seja condizente com a capacidade de pagamento demonstrada pelas projeções econômico-financeiras, sob pena de inviabilizar o processo de recuperação da empresa.

A fim de melhor adequar aos propósitos de todos os interessados, aperfeiçoando e melhorando a proposta do modelo originalmente apresentado, propõe-se que os credores presentes na AGC deliberem acerca da seguinte alternativa de pagamento:

4.1. Credores da Classe I – Trabalhistas

O artigo 54 da Lei 11.101/2005 estabelece que:

Este documento é cópia do original, assinado digitalmente por CAMILA APARECIDA DIAS LIMA e Tribunal de Justica do Estado de Sao Paulo, protocolado em 01/03/2019 às 20:56 , sob o número WVIN19700053040
Para conferir o original, acesse o site https://esaj.tjsp.jus.br/pastadigital/pg/abrirConferenciaDocumento.do, informe o processo 1002265-62.2016.8.26.0659 e código 4488B61.

HOPI HARI
O PAÍS MAIS DIVERTIDO DO MUNDO

> *Art. 54. O plano de recuperação judicial não classe classepoderá prever prazo superior a 1 (um) ano para pagamento dos créditos derivados da legislação do trabalho ou decorrentes de acidentes de trabalho vencidos até a data do pedido de recuperação judicial.*
>
> *Parágrafo único. O plano não poderá, ainda, Recuperação prever prazo superior a 30 (trinta) dias para o pagamento, até o limite de 5 (cinco) salários-mínimos por trabalhador, dos créditos de natureza estritamente salarial vencidos nos 3 (três) meses anteriores ao pedido de recuperação judicial.*

Os pagamentos dos créditos da Classe I (Trabalhista) serão realizados nas seguintes condições:

a) os créditos até o limite de R$ 2.500,00 (dois mil e quinhentos reais), serão pagos integralmente em uma única parcela no prazo de até 180 (cento e oitenta) dias, a partir da homologação judicial do Plano;

b) os créditos que excederem o valor de R$ 2.500,00 (dois mil e quinhentos reais), com exceção aqueles inseridos no artigo 54 parágrafo único, serão pagos integralmente, em até 180 (cento e oitenta) dias, segundo o valor constante na relação de credores apresentada pelo Administrador Judicial, de forma que esta quitação da classe trabalhista não ultrapassará o primeiro ano da data da publicação da decisão de homologação judicial do Plano;

c) os créditos trabalhistas com ações no juízo laboral cujo julgamento final leve até 12 (doze) meses após homologação do juízo, sofrerão deságio de 20% (vinte porcento); aqueles cujo julgamento final leve até 24 meses sofrerão deságio de 32% (trinta e dois porcento); aqueles cujo julgamento final leve 36 meses ou mais, fica mantido o deságio de

Este documento é cópia do original, assinado digitalmente por CAMILA APARECIDA DIAS LIMA e Tribunal de Justica do Estado de Sao Paulo, protocolado em 01/03/2019 às 20:56 , sob o número WVIN19700053040
Para conferir o original, acesse o site https://esaj.tjsp.jus.br/pastadigital/pg/abrirConferenciaDocumento.do, informe o processo 1002265-62.2016.8.26.0659 e código 4488B61.

44% (quarenta e quatro porcento), a ser pago em até 12 (doze) meses após a habilitação do crédito perante o juízo recuperacional.

d) créditos trabalhistas que versem sobre horas trabalhadas em período anterior ao início da presente recuperação judicial, mesmo que venham a ser objeto de ações judiciais propostas depois do pedido recuperacional, necessariamente serão atingidas pelos efeitos desta recuperação judicial, e deverão se submeter aos ditames deste plano.

e) sujeitam-se aos ditames deste plano os créditos oriundos de demandas judiciais que versem sobre fato gerador anterior à propositura do processo recuperacional.

f) eventuais honorários advocatícios decorrentes das demandas previstas nos itens "d" e "e" acima serão considerados créditos concursais, submetendo-se aos ditames deste plano.

4.1.1. Forma de Pagamento

Todos os pagamentos serão realizados por meio de depósito bancário, cabendo ao credor indicar ao **"HOPI HARI"** os dados de sua conta corrente para o efetivo depósito de pagamento (a indicação deverá ser encaminhada ao **"HOPI HARI"** através do e-mail rjtrabalhista@hopihari.com.br).

4.1.2. Depósitos Recursais (Valores em Reclamações Trabalhistas)

Nas hipóteses em que já tenham sido depositados valores em reclamações trabalhistas movidas perante a Justiça do Trabalho, tais valores serão considerados como pagos ao respectivo reclamante.

Este documento é cópia do original, assinado digitalmente por CAMILA APARECIDA DIAS LIMA e Tribunal de Justica do Estado de Sao Paulo, protocolado em 01/03/2019 às 20:56 , sob o número WVIN19700053040
Para conferir o original, acesse o site https://esaj.tjsp.jus.br/pastadigital/pg/abrirConferenciaDocumento.do, informe o processo 1002265-62.2016.8.26.0659 e código 4488B61.

Estes pagamentos serão imputados, primeiramente, à conta daqueles previstos no art. 54, Parágrafo único, da LFR, de modo que os valores depositados em reclamações trabalhistas que excederem a este montante serão descontados do total a ser pago ao respectivo credor.

4.1.3. Créditos Trabalhistas Ilíquidos

Serão considerados créditos ilíquidos todos aqueles que, no momento do início dos pagamentos previstos a esta classe, não tenham sido, ainda, liquidados, perante a Justiça Laboral e habilitados perante o Juízo em que se processa a presente recuperação judicial.

Na hipótese de tal liquidação contemplar rubricas relativas a créditos não sujeitos à recuperação judicial (Contribuição Social, Imposto de Renda, FGTS, entre outros), a respectiva rubrica será excluída da Relação de Credores.

Os créditos ilíquidos serão pagos de acordo com os mesmos critérios que vigoram para todos os demais credores trabalhistas.

4.1.4. Créditos trabalhistas retardatários (créditos trabalhistas reconhecidos e habilitados após a homologação do plano recuperacional)

Tendo em vista que podem existir processos trabalhistas em trâmite, ou a serem ajuizados no período de dois anos da rescisão do contrato de trabalho, em que se discutem verbas controversas e alheias ao parágrafo único do predito art. 54 da LFR, o **"GRUPO HOPI HARI"** pagará aludidas verbas conforme previsto em lei, caso reconhecido pela Justiça do

Este documento é cópia do original, assinado digitalmente por CAMILA APARECIDA DIAS LIMA e Tribunal de Justica do Estado de Sao Paulo, protocolado em 01/03/2019 às 20:56 , sob o número WVIN19700053040
Para conferir o original, acesse o site https://esaj.tjsp.jus.br/pastadigital/pg/abrirConferenciaDocumento.do, informe o processo 1002265-62.2016.8.26.0659 e código 4488B61.

Trabalho, sendo que o prazo será contado da decisão transitada em julgado que reconhecer o valor do crédito e declará-lo habilitado na recuperação judicial.

4.2. Credores da Classe II – Quirografários com Garantia Real

O **"GRUPO HOPI HARI"** declara credores inseridos nessa classe:

CREDORES CLASSE II - QUIROGRAFÁRIOS COM GARANTIA REAL - ITEM 4.2.		
QTDE	**CREDORES**	**VALOR**
BNDES	BNDES	R$ 229.490.246,66

O pagamento será realizado em conformidade com previsão no ANEXO VIII.

4.3. Credores da Classe III – Quirografários

Considerando a quantidade de credores nessa classe, e situações falimentares, criamos uma subclasse dos quirografários, para aqueles credores que possuem créditos a receber na importância de até R$ 1.000.000,00 (Um milhão de reais).

Para os credores inseridos nessa subclasse, o **"GRUPO HOPI HARI"** se compromete a pagar 53% do valor de face do crédito, em 48 parcelas mensais, iguais.

Este documento é cópia do original, assinado digitalmente por CAMILA APARECIDA DIAS LIMA e Tribunal de Justica do Estado de Sao Paulo, protocolado em 01/03/2019 às 20:56 , sob o número WVIN19700053040
Para conferir o original, acesse o site https://esaj.tjsp.jus.br/pastadigital/pg/abrirConferenciaDocumento.do, informe o processo 1002265-62.2016.8.26.0659 e código 4488B61.

Ainda, aos credores que se encontram nessa subclasse e possuem pedidos de falência distribuídos, o **"GRUPO HOPI HARI"** propõe o pagamento dos créditos em 10 parcelas mensais, iguais.

Para início dos pagamentos, será aplicado uma carência de 12 meses, contados da publicação da decisão da homologação do plano de recuperação judicial aprovado na Assembleia Geral de Credores.

Na eventualidade de não cumprimento quanto a quitação das parcelas, os credores permanecerão com direito de seus créditos no valor de face.

Os pagamentos serão realizados em parcelas mensais, vencendo-se a primeira parcela em 30 dias após o vencimento do período de carência, e as parcelas seguintes na mesma data do mês subsequente;

Aos credores que possuem créditos acima de R$ 1.000.000,00 (um milhão de reais), ficam inalteradas as disposições, mas que para total transparência, transcrevemos:

O **"GRUPO HOPI HARI"** se compromete a pagar 53% do valor de face do crédito, em 261 parcelas mensais.

O Valor do saldo da dívida, novada será amortizado em 261 (duzentos e sessenta e uma) parcelas mensais e variáveis. A cada mês, o saldo devedor será multiplicado pelo percentual estabelecido na tabela abaixo:

Este documento é cópia do original, assinado digitalmente por CAMILA APARECIDA DIAS LIMA e Tribunal de Justica do Estado de Sao Paulo, protocolado em 01/03/2019 às 20:56 , sob o número WVIN19700053040
Para conferir o original, acesse o site https://esaj.tjsp.jus.br/pastadigital/pg/abrirConferenciaDocumento.do, informe o processo 1002265-62.2016.8.26.0659 e código 4488B61.

HOPI HARI
DO DO MUNDO

PARCELAS MENSAIS

% Mensal	% Mensal	% Mensal	% Mensal	% Mensal	% Mensal
1 0,17037%	51 0,27460%	101 0,47007%	151 1,01250%	201 1,75552%	251 9,26378%
2 0,17001%	52 0,27434%	102 0,47055%	152 1,01895%	202 1,78008%	252 10,17064%
3 0,16965%	53 0,27405%	103 0,52984%	153 1,02590%	203 1,80565%	253 11,27902%
4 0,16931%	54 0,27379%	104 0,53063%	154 1,03258%	204 1,83185%	254 12,66444%
5 0,16895%	55 0,31256%	105 0,53162%	155 1,03950%	205 1,85914%	255 14,44740%
6 0,16861%	56 0,31235%	106 0,53243%	156 1,04642%	206 1,88714%	256 16,82277%
7 0,16825%	57 0,31225%	107 0,53330%	157 1,05358%	207 1,91611%	257 20,14811%
8 0,16789%	58 0,31203%	108 0,53412%	158 1,06074%	208 1,94533%	258 25,13878%
9 0,16759%	59 0,31185%	109 0,53501%	159 1,06803%	209 1,97740%	259 33,45245%
10 0,16724%	60 0,31164%	110 0,53583%	160 1,07557%	210 2,00984%	260 50,09536%
11 0,16690%	61 0,31146%	111 0,53667%	161 1,08312%	211 2,08556%	261 100,00000%
12 0,16654%	62 0,31124%	112 0,53757%	162 1,09094%	212 2,12166%	
13 0,16620%	63 0,31102%	113 0,53842%	163 1,12358%	213 2,16013%	
14 0,16584%	64 0,31084%	114 0,53933%	164 1,13201%	214 2,19940%	
15 0,16549%	65 0,31062%	115 0,61813%	165 1,14089%	215 2,24056%	
16 0,16515%	66 0,31044%	116 0,61960%	166 1,14966%	216 2,28318%	
17 0,16479%	67 0,34900%	117 0,62124%	167 1,15874%	217 2,32791%	
18 0,16445%	68 0,34888%	118 0,62274%	168 1,16785%	218 2,37430%	
19 0,20512%	69 0,34886%	119 0,62433%	169 1,17729%	219 2,42277%	
20 0,20476%	70 0,34874%	120 0,62586%	170 1,18678%	220 2,47377%	
21 0,20445%	71 0,34867%	121 0,62748%	171 1,19645%	221 2,52685%	
22 0,20409%	72 0,34856%	122 0,62903%	172 1,20647%	222 2,58279%	
23 0,20375%	73 0,34849%	123 0,63060%	173 1,21655%	223 2,69474%	
24 0,20339%	74 0,34837%	124 0,63226%	174 1,22699%	224 2,75881%	
25 0,20305%	75 0,34826%	125 0,63386%	175 1,26482%	225 2,82731%	
26 0,20269%	76 0,34818%	126 0,63555%	176 1,27614%	226 2,89848%	
27 0,20232%	77 0,34807%	127 0,71751%	177 1,28818%	227 2,97398%	
28 0,20199%	78 0,34800%	128 0,71994%	178 1,30002%	228 3,05345%	
29 0,20162%	79 0,40586%	129 0,72267%	179 1,31228%	229 3,13800%	
30 0,20128%	80 0,40596%	130 0,72515%	180 1,32466%	230 3,22731%	
31 0,24111%	81 0,40621%	131 0,72775%	181 1,33749%	231 3,32223%	
32 0,24077%	82 0,40631%	132 0,73029%	182 1,35045%	232 3,42371%	
33 0,24052%	83 0,40647%	133 0,73295%	183 1,36372%	233 3,53157%	
34 0,24018%	84 0,40657%	134 0,73555%	184 1,37747%	234 3,64735%	
35 0,23987%	85 0,40672%	135 0,73817%	185 1,39139%	235 3,84997%	
36 0,23953%	86 0,40683%	136 0,74092%	186 1,40581%	236 3,98455%	
37 0,23922%	87 0,40693%	137 0,74360%	187 1,45111%	237 4,13562%	
38 0,23888%	88 0,40709%	138 0,74641%	188 1,46888%	238 4,29758%	
39 0,23854%	89 0,40719%	139 0,84606%	189 1,48357%	239 4,47400%	
40 0,23822%	90 0,40735%	140 0,85002%	190 1,50017%	240 4,66569%	
41 0,23788%	91 0,46566%	141 0,85436%	191 1,51740%	241 4,87597%	
42 0,23757%	92 0,46606%	142 0,85843%	192 1,53491%	242 5,10639%	
43 0,27677%	93 0,46663%	143 0,86267%	193 1,55308%	243 5,36063%	
44 0,27648%	94 0,46703%	144 0,86686%	194 1,57157%	244 5,64337%	
45 0,27629%	95 0,46749%	145 0,87122%	195 1,59057%	245 5,95809%	
46 0,27600%	96 0,46789%	146 0,87552%	196 1,61032%	246 6,31220%	
47 0,27574%	97 0,46836%	147 0,87989%	197 1,63043%	247 6,84265%	
48 0,27545%	98 0,46877%	148 0,88442%	198 1,65134%	248 7,31726%	
49 0,27519%	99 0,46918%	149 0,88891%	199 1,70804%	249 7,86776%	
50 0,27490%	100 0,46965%	150 0,89358%	200 1,73109%	250 8,50709%	

Para início dos pagamentos, será aplicado uma carência de 12 meses, contados da publicação da decisão da homologação do plano de recuperação judicial aprovado na Assembleia Geral de Credores

Os pagamentos serão realizados em parcelas mensais, vencendo-se a primeira parcela em 30 dias após o vencimento do período de carência, e as parcelas seguintes na mesma data do mês subsequente;

Este documento é cópia do original, assinado digitalmente por CAMILA APARECIDA DIAS LIMA e Tribunal de Justica do Estado de Sao Paulo, protocolado em 01/03/2019 às 20:56 , sob o número WVIN19700053040
Para conferir o original, acesse o site https://esaj.tjsp.jus.br/pastadigital/pg/abrirConferenciaDocumento.do, informe o processo 1002265-62.2016.8.26.0659 e código 4488B61.

Incidirão juros de 4.6% aa, e correção monetária pelo Índice Nacional de Preços ao Consumidor (INPC).

Os juros e passarão a incidir e a ser pagos após a publicação da homologação do Plano de Recuperação Judicial aprovado em assembleia.

4.4. Credores da Classe IV – Quirografários ME/EPP

Aos credores inseridos nessa classe, com valor igual ou inferior a R$ 2.000,00 (dois mil reais), de acordo com a 2ª. relação de credores, receberão a quantia integral de seu crédito em uma única parcela, a ser paga em até 30 (trinta) dias após o trânsito em julgado da decisão que homologar o Plano de Recuperação Judicial.

Os credores da referida Classe com crédito superior a R$ 2.000,00 (dois mil reais), terão seus créditos satisfeitos em 18 meses, iniciando-se os pagamentos 60 dias após o trânsito em julgado da decisão judicial que homologar o Plano de Recuperação Judicial.

O **"GRUPO HOPI HARI"** se compromete a pagar o valor integral dos créditos (100%) do valor de face dos créditos, aplicando-se juros TJLP e correção monetária TR, os quais passarão a incidir após o trânsito em julgado da decisão que homologar o plano de recuperação judicial.

Este documento é cópia do original, assinado digitalmente por CAMILA APARECIDA DIAS LIMA e Tribunal de Justica do Estado de Sao Paulo, protocolado em 01/03/2019 às 20:56 , sob o número WVIN19700053040
Para conferir o original, acesse o site https://esaj.tjsp.jus.br/pastadigital/pg/abrirConferenciaDocumento.do, informe o processo 1002265-62.2016.8.26.0659 e código 4488B61.

HOPI HARI
O PAÍS MAIS DIVERTIDO DO MUNDO

5. FALÊNCIA

A LFR é rigorosa quanto à aprovação e ao cumprimento do Plano de Recuperação Judicial. Assim sendo, a decisão de concessão da recuperação judicial do **"GRUPO HOPI HARI"** está nas mãos da AGC.

Caso ocorra a decretação da falência da empresa, teremos a seguinte ordem de liquidação dos créditos, além dos pagamentos dos credores extra concursais:

> Art. 83. A classificação dos créditos na falência obedece à seguinte ordem:
>
> I. os créditos derivados da legislação do trabalho, limitados a 150 (cento e cinquenta) salários-mínimos por credor, e os decorrentes de acidentes de trabalho;
>
> II. créditos com garantia real até o limite do valor do bem gravado;
>
> III. créditos tributários, independentemente da sua natureza e tempo de constituição, excetuadas as multas tributárias;
>
> IV. créditos com privilégio especial, a saber:
>
> a) os previstos no art. 964 da Lei nº 10.406, de 10 de janeiro de 2002;

Este documento é cópia do original, assinado digitalmente por CAMILA APARECIDA DIAS LIMA e Tribunal de Justica do Estado de Sao Paulo, protocolado em 01/03/2019 às 20:56 , sob o número WVIN19700053040
Para conferir o original, acesse o site https://esaj.tjsp.jus.br/pastadigital/pg/abrirConferenciaDocumento.do, informe o processo 1002265-62.2016.8.26.0659 e código 4488B61.

b) os assim definidos em outras leis civis e comerciais, salvo disposição contrária desta Lei;

c) aqueles a cujos titulares a lei confira o direito de retenção sobre a coisa dada em garantia;

d) aqueles em favor dos microempreendedores individuais e das microempresas e empresas de pequeno porte de que trata a Lei Complementar nº 123, de 14 de dezembro de 2006 (Incluído pela Lei Complementar nº 147, de 2014)

V. créditos com privilégio geral, a saber:

a) os previstos no art. 965 da Lei nº 10.406, de 10 de janeiro de 2002;

b) os previstos no parágrafo único do art. 67 desta Lei;
c) os assim definidos em outras leis civis e comerciais, salvo disposição contrária desta Lei;

VI. créditos quirografários, a saber:

a) aqueles não previstos nos demais incisos deste artigo;

b) os saldos dos créditos não cobertos pelo produto da alienação dos bens vinculados ao seu pagamento;

Este documento é cópia do original, assinado digitalmente por CAMILA APARECIDA DIAS LIMA e Tribunal de Justica do Estado de Sao Paulo, protocolado em 01/03/2019 às 20:56 , sob o número WVIN19700053040
Para conferir o original, acesse o site https://esaj.tjsp.jus.br/pastadigital/pg/abrirConferenciaDocumento.do, informe o processo 1002265-62.2016.8.26.0659 e código 4488B61.

c) os saldos dos créditos derivados da legislação do trabalho que excederem o limite estabelecido no inciso I do *caput* deste artigo;

VII. as multas contratuais e as penas pecuniárias por infração das leis penais ou administrativas, inclusive as multas tributárias;

VIII. créditos subordinados, a saber:

a) os assim previstos em lei ou em contrato;

b) os créditos dos sócios e dos administradores sem vínculo empregatício.

Conforme se observa, a hipótese de falência traria enorme prejuízo à classe de quirografários, pois primeiro são liquidados os saldos trabalhistas, saldos com garantia real, tributos e extra concursais e, o restante será rateado aos demais credores.

Vale ressaltar que além do provável prejuízo financeiro à classe dos credores quirografários, fornecedores e acionistas, a falência acarretará grave dano social à região, na esteira do fechamento de vagas de empregos diretos, bem como, outras vagas indiretas.

Diante do exposto, entende o **"GRUPO HOPI HARI"** que a falência não é uma alternativa vantajosa em relação a proposta constante do presente aditamento, que trata todos os credores de maneira igualitária e que demonstra com clareza a consistência que a continuidade das operações possibilitará a liquidação de todas as dívidas.

Este documento é cópia do original, assinado digitalmente por CAMILA APARECIDA DIAS LIMA e Tribunal de Justica do Estado de Sao Paulo, protocolado em 01/03/2019 às 20:56 , sob o número WVIN19700053040
Para conferir o original, acesse o site https://esaj.tjsp.jus.br/pastadigital/pg/abrirConferenciaDocumento.do, informe o processo 1002265-62.2016.8.26.0659 e código 4488B61.

HOPI HARI
O PAÍS MAIS DIVERTIDO DO MUNDO

6. DISPOSIÇÕES GERAIS

a. A aprovação do Plano. A aprovação do plano de recuperação judicial acarretará a novação das dívidas sujeitas à recuperação, por força do disposto no art. 59 da LFR;

b. Os pagamentos. Cabe a cada credor informar os dados de sua conta bancária ao **"GRUPO HOPI HARI"**, por meio do e-mail: credorrj@hopihari.com.br , a fim de permitir que os pagamentos sejam efetivamente realizados, sendo que a conta bancária deverá obrigatoriamente se de titularidade do credor. Caso contrário, o credor deverá obter autorização judicial para pagamento em conta de terceiros;

c. Os pagamentos que não forem realizados em razão de os Credores não terem informado suas contas bancárias não serão considerados como descumprimento do Plano, sendo que em nenhuma hipótese haverá depósito judicial dos valores devidos aos credores omissos;

d. Extinção do Processo de Recuperação Judicial. Decorridos dois anos da homologação judicial do presente Plano sem que haja o descumprimento de quaisquer disposições do Plano vencidas até então, o **"GRUPO HOPI HARI"** poderá requerer ao Juízo da Recuperação o encerramento do processo de recuperação judicial. Se os Credores não requererem em juízo, no prazo razoável de 10 (dez) dias, a convocação de uma eventual nova AGC, ter-se-á que concordam com a extinção do processo;

Este documento é cópia do original, assinado digitalmente por CAMILA APARECIDA DIAS LIMA e Tribunal de Justica do Estado de Sao Paulo, protocolado em 01/03/2019 às 20:56 , sob o número WVIN19700053040
Para conferir o original, acesse o site https://esaj.tjsp.jus.br/pastadigital/pg/abrirConferenciaDocumento.do, informe o processo 1002265-62.2016.8.26.0659 e código 4488B61.

e. Aos credores não submetidos ao presente, poderão no prazo de até 60 dias, requerem sua adesão, por meio do email credoraderente@hopihari.com.br, submetendo-se as regras e dispositivos do mesmo;

f. Aplicação: Este instrumento de Proposta de Modificação e Consolidação do 3ª. Aditivo Consolidado ao Plano de Recuperação Judicial se aplica e produz efeitos a todos os credores presentes na AGC, independente de sua manifestação de voto, por ser o modo alternativo de liquidação de créditos uma exceção e, como tal, apenas os presentes no conclave se submeterão a ela, sobrepondo-se, assim, aos termos deste instrumento de aditamento em relação ao modo de liquidação exposto no 3 Aditivo do Plano de Recuperação. Para toda e qualquer condição não prevista no presente aditivo, aplicar-se-á as regras e condições do 3. Aditivo do Plano de Recuperação Consolidado.

7. DISPOSIÇÕES FINAIS

a. É importante deixar consignado que o risco é inerente a qualquer empresa e negócio, e a incerteza inerente a qualquer projeção. Nesses termos, mostra-se absolutamente impossível eliminá-los por completo, de sorte que é por esse motivo que se procurou, de forma transparente, adotar premissas cautelosas, a fim de não comprometer a realização do esforço empregado.

b. **Eleição de Foro**. O Juízo da Recuperação será o foro competente para dirimir toda e qualquer controvérsia ou disputa oriunda deste Plano e seu modificativo, até o encerramento do processo de recuperação judicial. Após o encerramento do

Este documento é cópia do original, assinado digitalmente por CAMILA APARECIDA DIAS LIMA e Tribunal de Justica do Estado de Sao Paulo, protocolado em 01/03/2019 às 20:56 , sob o número WVIN19700053040
Para conferir o original, acesse o site https://esaj.tjsp.jus.br/pastadigital/pg/abrirConferenciaDocumento.do, informe o processo 1002265-62.2016.8.26.0659 e código 4488B61.

processo de recuperação judicial, o Juízo competente para dirimir toda e qualquer controvérsia ou disputa oriunda deste Plano será qualquer juiz da Comarca de Vinhedo/SP.

Vinhedo/SP, 01 de março de 2019.

HOPI HARI S/A (Em Recuperação Judicial)

H.H. PARTICIPAÇÕES S/A (Em Recuperação Judicial)

H.H. PARQUES TEMÁTICOS S/A (Em Recuperação Judicial)

Este documento é cópia do original, assinado digitalmente por CAMILA APARECIDA DIAS LIMA e Tribunal de Justica do Estado de Sao Paulo, protocolado em 01/03/2019 às 20:56 , sob o número WVIN19700053040
Para conferir o original, acesse o site https://esaj.tjsp.jus.br/pastadigital/pg/abrirConferenciaDocumento.do, informe o processo 1002265-62.2016.8.26.0659 e código 4488B61.

ANEXO I

CLASSE DE CREDORES I (TRABALHISTAS)

Este documento é cópia do original, assinado digitalmente por CAMILA APARECIDA DIAS LIMA e Tribunal de Justica do Estado de Sao Paulo, protocolado em 01/03/2019 às 20:56 , sob o número WVIN19700053040
Para conferir o original, acesse o site https://esaj.tjsp.jus.br/pastadigital/pg/abrirConferenciaDocumento.do, informe o processo 1002265-62.2016.8.26.0659 e código 4488B64.

CREDORES CLASSE I - TRABALHISTAS - ITEM 4.1.

QTDE	CREDORES	VALOR TOTAL	PAGO (ART 54)	SALDO	CERTIDÃO	CLASSIFICAÇÃO	ENQUADRAMENTO	PAGAMENTO REALIZADO EM	VALOR	PRAZO PAGTO	Envio de Comprovante ao Sérgio	DATA DO ENVIO	BANCO	AGÊNCIA	CONTA	TIPO	CPF	TITULARIDADE	OBS
1	ABIA CRISTINA DA SILVA SANTOS	R$ 341,26	R$ -	R$ 341,26		INATIVO COM AÇÃO	até R$ 2500 - 2ª obrigação a pagar em 08/10/2018 - Item 4.a.a			12 meses habilitação									
2	ADAN LUCAS MARTINEZ	R$ 7.007,02	R$ -	R$ 7.007,02		INATIVO COM AÇÃO	acima de R$ 2500 - 3ª obrigação a pagar em 11/04/2019 - Item 4.a.b			12 meses habilitação									
3	ADELSON NASCIMENTO SILVA JUNIOR	R$ 3.439,19	R$ -	R$ 3.439,19		INATIVO COM AÇÃO	acima de R$ 2500 - 3ª obrigação a pagar em 11/04/2019 - Item 4.a.b			12 meses habilitação		31/10/2018	CEF	4084	000000039062-4		44353195867	Próprio	
4	ADEMAR INFANGER NETO	R$ 487,52	R$ -	R$ 487,52		INATIVO COM AÇÃO	até R$ 2500 - 2ª obrigação a pagar em 08/10/2018 - Item 4.a.a			12 meses habilitação									
5	ADEMILSON UMBELINO DA SILVA	R$ 3.539,80	R$ 1.305,53	R$ 2.234,27		ATIVO SEM AÇÃO	acima de R$ 2500 - 3ª obrigação a pagar em 11/04/2019 - Item 4.a.b	5 de Novembro de 2018	$1.787,42	11/04/2019	E-MAIL EM 14/11/2018								
6	ADILENE PEREIRA	R$ 13.477,05	R$ -	R$ 13.477,05		INATIVO SEM AÇÃO	acima de R$ 2500 - 3ª obrigação a pagar em 11/04/2019 - Item 4.a.b	7 de novembro de 2018	$10.781,64	11/04/2019	E-MAIL EM 19/11/2018	23/08/2018	Itaú	796	07346-8	Corrente	311.555.048-01	Próprio	
7	ADILTON DE OLIVEIRA SOUZA	R$ 1.820,92	R$ -	R$ 1.820,92		INATIVO SEM AÇÃO	até R$ 2500 - 2ª obrigação a pagar em 08/10/2018 - Item 4.a.a			08/10/2018									Telefones inexistentes
8	ADRIANA DE JESUS JANES	R$ 9.152,97	R$ -	R$ 9.152,97		INATIVO COM AÇÃO	acima de R$ 2500 - 3ª obrigação a pagar em 11/04/2019 - Item 4.a.b			12 meses habilitação									
9	ADRIANA JESUS SOUZA	R$ 4.079,90	R$ -	R$ 4.079,90		INATIVO COM AÇÃO	acima de R$ 2500 - 3ª obrigação a pagar em 11/04/2019 - Item 4.a.b			12 meses habilitação									
10	ADRIANA PEREIRA DOS SANTOS	R$ 3.049,46	R$ 1.241,58	R$ 1.807,88		ATIVO SEM AÇÃO	acima de R$ 2500 - 3ª obrigação a pagar em 11/04/2019 - Item 4.a.b	5 de Novembro de 2018	$1.446,31	11/04/2019	E-MAIL EM 14/11/2018								
11	ADRIANA ROCHA FERREIRA SANTOS	R$ 1.661,79	R$ -	R$ 1.661,79		INATIVO COM AÇÃO	até R$ 2500 - 2ª obrigação a pagar em 08/10/2018 - Item 4.a.a			12 meses habilitação									27/09 - 11h53 --> Tentativa de contato sem sucesso - telefones inexistentes.
12	ADRIANA SILVA DO NASCIMENTO	R$ 1.731,33	R$ -	R$ 1.731,33		INATIVO SEM AÇÃO	até R$ 2500 - 2ª obrigação a pagar em 08/10/2018 - Item 4.a.a			08/10/2018									11H56 - Tentativa de contato sem sucesso - telefone fixo só chama e celular é inexistente.
13	ADRIANO APARECIDO COQUI	R$ 2.735,36	R$ -	R$ 2.735,36		INATIVO COM AÇÃO	acima de R$ 2500 - 3ª obrigação a pagar em 11/04/2019 - Item 4.a.b			12 meses habilitação									
14	ADRIANO APARECIDO LUIS	R$ 53,71	R$ -	R$ 53,71		INATIVO SEM AÇÃO	até R$ 2500 - 2ª obrigação a pagar em 08/10/2018 - Item 4.a.a	9 de outubro de 2018	R$53,71	08/10/2018	E-MAIL EM 23/10/2018	09/10/2018	Santander	0287	01.014952-9	Corrente		Próprio	- nova informacao em 09/10
15	ADRIANO CESAR DE SOUZA	R$ 16.611,59	R$ -	R$ 16.611,59		INATIVO COM AÇÃO	acima de R$ 2500 - 3ª obrigação a pagar em 11/04/2019 - Item 4.a.b			12 meses habilitação									
16	ADRIANO RIDOLFI RUSSO	R$ 6.115,49	R$ -	R$ 6.115,49		INATIVO COM AÇÃO	acima de R$ 2500 - 3ª obrigação a pagar em 11/04/2019 - Item 4.a.b			12 meses habilitação		01/10/2018	Bradesco	605	4249-8	Corrente	392.278.958-76	Próprio	
17	ADRIELLE FERNANDES OLIVEIRA	R$ 6.564,26	R$ -	R$ 6.564,26		INATIVO COM AÇÃO	acima de R$ 2500 - 3ª obrigação a pagar em 11/04/2019 - Item 4.a.b			12 meses habilitação									
18	ADRYELLE ORTIZ DE GODOY	R$ 3.427,38	R$ -	R$ 3.427,38		INATIVO COM AÇÃO	acima de R$ 2500 - 3ª obrigação a pagar em 11/04/2019 - Item 4.a.b			12 meses habilitação									
19	ADSSON CUNHA NACHBAR	R$ 3.440,58	R$ -	R$ 3.440,58		INATIVO SEM AÇÃO	acima de R$ 2500 - 3ª obrigação a pagar em 11/04/2019 - Item 4.a.b			11/04/2019									
20	AGAMENON JUSTINIANO DE SOUSA	R$ 2.039,86	R$ -	R$ 2.039,86		INATIVO COM AÇÃO	até R$ 2500 - 2ª obrigação a pagar em 08/10/2018 - Item 4.a.a			12 meses habilitação									
21	AGATHA CRISTINA DE CAMPOS	R$ 3.340,00	R$ -	R$ 3.340,00		INATIVO COM AÇÃO	acima de R$ 2500 - 3ª obrigação a pagar em 11/04/2019 - Item 4.a.b			12 meses habilitação									
22	AGERSON GARCIA DA SILVA	R$ 18.558,60	R$ -	R$ 18.558,60		INATIVO COM AÇÃO	acima de R$ 2500 - 3ª obrigação a pagar em 11/04/2019 - Item 4.a.b			12 meses habilitação									
23	ALAIDE CRISTINA BARNABE DOS SANTOS	R$ 1.759,84	R$ -	R$ 1.759,84		INATIVO COM AÇÃO	até R$ 2500 - 2ª obrigação a pagar em 08/10/2018 - Item 4.a.a			12 meses habilitação		28/09/2018	CEF	4056	800-6	Corrente	138-050.628-00	Rebellato	
24	ALAN LOPES MENDES	R$ 5.288,68	R$ -	R$ 5.288,68		INATIVO COM AÇÃO	acima de R$ 2500 - 3ª obrigação a pagar em 11/04/2019 - Item 4.a.b			12 meses habilitação		05/10/2018	CEF	897	00093721-5	13-Poupança	922.784.265/91	Próprio	
25	ALBINO ARAUJO DE SOUZA	R$ 5.851,64	R$ -	R$ 5.851,64		INATIVO SEM AÇÃO	acima de R$ 2500 - 3ª obrigação a pagar em 11/04/2019 - Item 4.a.b			11/04/2019									
26	ALERTSON ANTONIO ELISBAO JUNIOR	R$ 7.021,51	R$ 2.577,08	R$ 4.444,43		ATIVO SEM AÇÃO	acima de R$ 2500 - 3ª obrigação a pagar em 11/04/2019 - Item 4.a.b	5 de Novembro de 2018	$3.555,55	11/04/2019	E-MAIL EM 14/11/2018								
27	ALESSANDRA DOS SANTOS FONTINELE	R$ 4.986,04	R$ -	R$ 4.986,04		INATIVO SEM AÇÃO	acima de R$ 2500 - 3ª obrigação a pagar em 11/04/2019 - Item 4.a.b	7 de novembro de 2018	$3.988,83	11/04/2019	E-MAIL EM 19/11/2018	26/06/2018	Bradesco	46-9	0014169-0	Poupança	065936933-83	Próprio	
28	ALESSANDRO MOURA DA SILVA SOUZA	R$ 3.503,67	R$ -	R$ 3.503,67		INATIVO COM AÇÃO	acima de R$ 2500 - 3ª obrigação a pagar em 11/04/2019 - Item 4.a.b			12 meses habilitação									
29	ALESSANDRO SOUZA SANTOS	R$ 4.154,62	R$ 1.951,99	R$ 2.202,63		ATIVO SEM AÇÃO	acima de R$ 2500 - 3ª obrigação a pagar em 11/04/2019 - Item 4.a.b	5 de Novembro de 2018	$1.762,11	11/04/2019	E-MAIL EM 14/11/2018								
30	ALEX DE JESUS SOUZA	R$ 9.574,72	R$ 2.528,01	R$ 7.046,71		ATIVO SEM AÇÃO	acima de R$ 2500 - 3ª obrigação a pagar em 11/04/2019 - Item 4.a.b	5 de Novembro de 2018	$5.637,37	11/04/2019	E-MAIL EM 14/11/2018								
31	ALEX LUIS GIACOMELLI	R$ 1.931,15	R$ -	R$ 1.931,15		INATIVO COM AÇÃO	até R$ 2500 - 2ª obrigação a pagar em 08/10/2018 - Item 4.a.a			12 meses habilitação									
32	ALEX PERBELINI SILVA	R$ 6.583,69	R$ 1.456,81	R$ 5.126,88		ATIVO SEM AÇÃO	acima de R$ 2500 - 3ª obrigação a pagar em 11/04/2019 - Item 4.a.b	5 de Novembro de 2018	$4.101,50	11/04/2019	E-MAIL EM 14/11/2018								
33	ALEX REIMBERG GOMES	R$ 3.328,23	R$ -	R$ 3.328,23		INATIVO COM AÇÃO	acima de R$ 2500 - 3ª obrigação a pagar em 11/04/2019 - Item 4.a.b			12 meses habilitação									
34	ALEX SANDER DE OLIVEIRA	R$ 7.989,71	R$ -	R$ 7.989,71		INATIVO COM AÇÃO	acima de R$ 2500 - 3ª obrigação a pagar em 11/04/2019 - Item 4.a.b			12 meses habilitação		04/10/2018	Santander	0010	02003016-5		36581145840	Próprio	
35	ALEX SANDER DOS SANTOS DE OLIVEIRA	R$ 1.840,86	R$ -	R$ 1.840,86		INATIVO SEM AÇÃO	até R$ 2500 - 2ª obrigação a pagar em 08/10/2018 - Item 4.a.a			08/10/2018									11H58 -Tentativa de contato sem sucesso - telefones inexistentes.
36	ALEX SANDRO COSTA ASSUNCAO	R$ 13.829,52	R$ 3.789,70	R$ 10.039,82		ATIVO COM AÇÃO - DE	acima de R$ 2500 - 3ª obrigação a pagar em 11/04/2019 - Item 4.a.b	5 de Novembro de 2018	$8.031,85	11/04/2019	E-MAIL EM 14/11/2018								
37	ALEX SANDRO DE SOUZA BERNARDINO	R$ 21.740,52	R$ -	R$ 21.740,52		INATIVO COM AÇÃO	acima de R$ 2500 - 3ª obrigação a pagar em 11/04/2019 - Item 4.a.b			12 meses habilitação									
38	ALEX SANDRO MESSINA DOS SANTOS	R$ 3.361,27	R$ -	R$ 3.361,27		INATIVO SEM AÇÃO	acima de R$ 2500 - 3ª obrigação a pagar em 11/04/2019 - Item 4.a.b			11/04/2018									
39	ALEX VINICIUS BARBOZA CELESTINO	R$ 236,40	R$ -	R$ 236,40		INATIVO SEM AÇÃO	até R$ 2500 - 2ª obrigação a pagar em 08/10/2018 - Item 4.a.a			08/10/2018									12H00 - Tentativa de contato sem sucesso - telefones inexistentes.
40	ALEXANDRE DE QUEIROZ BIONDI	R$ 14.520,61	R$ -	R$ 14.520,61		INATIVO COM AÇÃO	acima de R$ 2500 - 3ª obrigação a pagar em 11/04/2019 - Item 4.a.b			12 meses habilitação									
41	ALEXANDRE DIAS LUZ	R$ 4.850,74	R$ 1.045,13	R$ 3.805,61		ATIVO SEM AÇÃO	acima de R$ 2500 - 3ª obrigação a pagar em 11/04/2019 - Item 4.a.b	5 de Novembro de 2018	$3.044,49	11/04/2019	E-MAIL EM 14/11/2018								
42	ALEXANDRE DONIZETE EBURNIO	R$ 6.422,41	R$ 1.549,85	R$ 4.872,56		ATIVO SEM AÇÃO	acima de R$ 2500 - 3ª obrigação a pagar em 11/04/2019 - Item 4.a.b	5 de Novembro de 2018	$3.898,05	11/04/2019	E-MAIL EM 14/11/2018								
43	ALEXANDRE HIROSHI ASSIQUI	R$ 6.061,17	R$ -	R$ 6.061,17		INATIVO COM AÇÃO	acima de R$ 2500 - 3ª obrigação a pagar em 11/04/2019 - Item 4.a.b			12 meses habilitação									
44	ALEXANDRE SILVA NOVOA	R$ 83.808,95	R$ -	R$ 83.808,95		INATIVO COM AÇÃO	acima de R$ 2500 - 3ª obrigação a pagar em 11/04/2019 - Item 4.a.b			12 meses habilitação									
45	ALEXSANDRA ALVES DA CRUZ SOUZA	R$ 3.711,22	R$ 1.336,29	R$ 2.374,93		ATIVO SEM AÇÃO	acima de R$ 2500 - 3ª obrigação a pagar em 11/04/2019 - Item 4.a.b	5 de Novembro de 2018	$1.899,94	11/04/2019	E-MAIL EM 14/11/2018								
46	ALEXSANDRO HENRIQUE EUFRASIO DA SILVA	R$ 4.347,84	R$ -	R$ 4.347,84		INATIVO SEM AÇÃO	acima de R$ 2500 - 3ª obrigação a pagar em 11/04/2019 - Item 4.a.b			11/04/2019									
47	ALICE TENORIO PAULINO	R$ 5.089,42	R$ -	R$ 5.089,42		INATIVO COM AÇÃO	acima de R$ 2500 - 3ª obrigação a pagar em 11/04/2019 - Item 4.a.b			12 meses habilitação									
48	ALINE APARECIDA DE SOUZA	R$ 236,40	R$ -	R$ 236,40		INATIVO SEM AÇÃO	até R$ 2500 - 2ª obrigação a pagar em 08/10/2018 - Item 4.a.a			08/10/2018									12H02 - Tentativa de contato sem sucesso - telefones inexistentes.
49	ALINE ARCANJO PEREIRA	R$ 78,80	R$ -	R$ 78,80		INATIVO SEM AÇÃO	até R$ 2500 - 2ª obrigação a pagar em 08/10/2018 - Item 4.a.a			08/10/2018									Recusou-se a enviar. Não acreditou
50	ALINE FREIRE DA SILVA SANTOS	R$ 3.112,55	R$ 1.251,81	R$ 1.860,74		ATIVO SEM AÇÃO	acima de R$ 2500 - 3ª obrigação a pagar em 11/04/2019 - Item 4.a.b	5 de Novembro de 2018	$1.488,59	11/04/2019	E-MAIL EM 14/11/2018								
51	ALINE MARIA SANTOS DA SILVA	R$ 1.324,26	R$ -	R$ 1.324,26		INATIVO SEM AÇÃO	até R$ 2500 - 2ª obrigação a pagar em 08/10/2018 - Item 4.a.a	1 de outubro de 2018	R$1.324,26	08/10/2018	E-MAIL EM 02/10/2018	20/09/2018	CEF	4907	00010077-7	013-Poupança	42563820898	Próprio	
52	ALLAIN RICARDO APOLONIO PEIXOTO	R$ 2.241,20	R$ -	R$ 2.241,20		INATIVO COM AÇÃO	até R$ 2500 - 2ª obrigação a pagar em 08/10/2018 - Item 4.a.a			12 meses habilitação		25/10/2018	Brasil	2018 3	64.899 X	Poupança	295560388 09	Própria	
53	ALTAIR DE JESUS DA SILVA	R$ 4.633,11	R$ 1.542,28	R$ 3.090,83		ATIVO SEM AÇÃO	acima de R$ 2500 - 3ª obrigação a pagar em 11/04/2019 - Item 4.a.b	5 de Novembro de 2018	$2.472,67	11/04/2019	E-MAIL EM 14/11/2018								
54	ALTAIR TONON	R$ 6.966,99	R$ -	R$ 6.966,99		INATIVO COM AÇÃO	acima de R$ 2500 - 3ª obrigação a pagar em 11/04/2019 - Item 4.a.b			12 meses habilitação									
55	ALTIVO MONTEIRO SOBRINHO	R$ 11.496,75	R$ -	R$ 11.496,75		INATIVO COM AÇÃO	acima de R$ 2500 - 3ª obrigação a pagar em 11/04/2019 - Item 4.a.b			12 meses habilitação									
56	AMANDA ALVES DE AQUINO	R$ 6.158,06	R$ -	R$ 6.158,06		INATIVO COM AÇÃO	acima de R$ 2500 - 3ª obrigação a pagar em 11/04/2019 - Item 4.a.b			12 meses habilitação									
57	AMANDA CRISTINA DA SILVA	R$ 79,19	R$ -	R$ 79,19		INATIVO SEM AÇÃO	até R$ 2500 - 2ª obrigação a pagar em 08/10/2018 - Item 4.a.a			08/10/2018									Telefones inexistentes
58	AMANDA REGINA MORAES PEREIRA	R$ 3.800,88	R$ -	R$ 3.800,88		INATIVO COM AÇÃO	acima de R$ 2500 - 3ª obrigação a pagar em 11/04/2019 - Item 4.a.b			12 meses habilitação									
59	AMANDA REZENDE DE ARAUJO	R$ 30.486,37	R$ -	R$ 30.486,37		INATIVO SEM AÇÃO	acima de R$ 2500 - 3ª obrigação a pagar em 11/04/2019 - Item 4.a.b			11/04/2019		07/11/2018	Itaú	4052	07223-0	Corrente	215.452.228-94	Própria	
60	AMINADABES DE SOUSA LUSTOSA	R$ 6.056,21	R$ -	R$ 6.056,21		INATIVO SEM AÇÃO	acima de R$ 2500 - 3ª obrigação a pagar em 11/04/2019 - Item 4.a.b			11/04/2019									
61	ANA BEATRIZ SANT ANA DE OLIVEIRA	R$ 1.892,47	R$ -	R$ 1.892,47		INATIVO SEM AÇÃO	até R$ 2500 - 2ª obrigação a pagar em 08/10/2018 - Item 4.a.a			08/10/2018									é inexistente.
62	ANA CAROLINA DE GODOY	R$ 6.374,06	R$ -	R$ 6.374,06		INATIVO SEM AÇÃO	acima de R$ 2500 - 3ª obrigação a pagar em 11/04/2019 - Item 4.a.b	7 de novembro de 2018	$5.099,25	11/04/2019	E-MAIL EM 19/11/2018	23/08/2018	Itaú	110	12167-0	Corrente	35682913809	Próprio	
63	ANA CAROLINA MISTRON DOS SANTOS	R$ 2.956,59	R$ 1.256,20	R$ 1.700,39		ATIVO SEM AÇÃO	acima de R$ 2500 - 3ª obrigação a pagar em 11/04/2019 - Item 4.a.b	5 de Novembro de 2018	$1.360,31	11/04/2019	E-MAIL EM 14/11/2018								
64	ANA CAROLINE DE SOUSA ALVES	R$ 2.942,77	R$ 1.403,00	R$ 1.539,77		ATIVO SEM AÇÃO	acima de R$ 2500 - 3ª obrigação a pagar em 11/04/2019 - Item 4.a.b	5 de Novembro de 2018	$1.231,81	11/04/2019	E-MAIL EM 14/11/2018								
65	ANA CAROLINE GOMES DOS REIS	R$ 2.076,13	R$ -	R$ 2.076,13		INATIVO SEM AÇÃO	até R$ 2500 - 2ª obrigação a pagar em 08/10/2018 - Item 4.a.a			08/10/2018									Telefones inexistentes
66	ANA CAROLINE SOUZA DOS SANTOS	R$ 2.861,35	R$ -	R$ 2.861,35		INATIVO COM AÇÃO	acima de R$ 2500 - 3ª obrigação a pagar em 11/04/2019 - Item 4.a.b			12 meses habilitação									
67	ANA CLAUDIA ANDRADE PIMENTEL	R$ 1.898,97	R$ -	R$ 1.898,97		INATIVO SEM AÇÃO	até R$ 2500 - 2ª obrigação a pagar em 08/10/2018 - Item 4.a.a	1 de outubro de 2018	R$1.898,97	08/10/2018	E-MAIL EM 02/10/2018	20/09/2018	CEF	4089	00019788-0	013-Poupança	326.346.498-19	Próprio	
68	ANA CRISTINA BARBOSA DE ALMEIDA	R$ 258,30	R$ -	R$ 258,30		INATIVO SEM AÇÃO	até R$ 2500 - 2ª obrigação a pagar em 08/10/2018 - Item 4.a.a			08/10/2018									Ninguém atende
69	ANA DO REGO RODRIGUES SOARES	R$ 2.799,77	R$ -	R$ 2.799,77		INATIVO COM AÇÃO	acima de R$ 2500 - 3ª obrigação a pagar em 11/04/2019 - Item 4.a.b			12 meses habilitação									
70	ANA FLAVIA FIDELIS	R$ 3.329,42	R$ -	R$ 3.329,42		INATIVO COM AÇÃO	acima de R$ 2500 - 3ª obrigação a pagar em 11/04/2019 - Item 4.a.b			12 meses habilitação									
71	ANA HONORATO PINTO	R$ 4.731,45	R$ -	R$ 4.731,45		INATIVO COM AÇÃO	acima de R$ 2500 - 3ª obrigação a pagar em 11/04/2019 - Item 4.a.b			12 meses habilitação									
72	ANA LUCIA FRAZAO PRUDENCIO	R$ 249,12	R$ -	R$ 249,12		INATIVO COM AÇÃO	até R$ 2500 - 2ª obrigação a pagar em 08/10/2018 - Item 4.a.a			12 meses habilitação									
73	ANA MARA FERREIRA	R$ 8.819,52	R$ -	R$ 8.819,52		INATIVO COM AÇÃO	acima de R$ 2500 - 3ª obrigação a pagar em 11/04/2019 - Item 4.a.b			12 meses habilitação		05/10/2018	Banco Brasil	3584-x	19060-8		224.797.158-09		
74	ANA MARIA DA SILVA GOMES	R$ 28,49	R$ -	R$ 28,49		INATIVO SEM AÇÃO	até R$ 2500 - 2ª obrigação a pagar em 08/10/2018 - Item 4.a.a			08/10/2018		20/09/2018	Itaú	0716	25375 2. 170	Poupança	25195008833	Ana Maria da Silva	DADOS INFORMADOS INVÁLIDOS - novos dados em 09/10/2018. No
75	ANA PAULA APARECIDA RIBEIRO DE CARVALHO	R$ 2.590,21	R$ -	R$ 2.590,21		INATIVO COM AÇÃO	acima de R$ 2500 - 3ª obrigação a pagar em 11/04/2019 - Item 4.a.b			12 meses habilitação		26/09/2018	Itaú	8074	24361-2	Corrente	446.437.318-69	Próprio	
76	ANA PAULA DOS SANTOS	R$ 5.737,39	R$ -	R$ 5.737,39		ATIVO COM AÇÃO	acima de R$ 2500 - 3ª obrigação a pagar em 11/04/2019 - Item 4.a.b			12 meses habilitação									
77	ANA PAULA HONORATO	R$ 3.030,42	R$ -	R$ 3.030,42		INATIVO COM AÇÃO	acima de R$ 2500 - 3ª obrigação a pagar em 11/04/2019 - Item 4.a.b			12 meses habilitação									
78	ANA PAULA OLIVEIRA DE ALMEIDA	R$ 17.802,38	R$ -	R$ 17.802,38		INATIVO COM AÇÃO	acima de R$ 2500 - 3ª obrigação a pagar em 11/04/2019 - Item 4.a.b			12 meses habilitação		22/10/2018	Itaú	617	09404-0	Corrente	365.728.288-24	Próprio	
79	ANDERSON DANTAS FELIX	R$ 6.118,82	R$ 2.033,30	R$ 4.085,52		PJ COM AÇÃO - DESIST	acima de R$ 2500 - 3ª obrigação a pagar em 11/04/2019 - Item 4.a.b	5 de Novembro de 2018	$3.268,42	11/04/2019	E-MAIL EM 14/11/2018								
80	ANDERSON LEONARDO DOS SANTOS	R$ 3.321,43	R$ -	R$ 3.321,43		INATIVO SEM AÇÃO	acima de R$ 2500 - 3ª obrigação a pagar em 11/04/2019 - Item 4.a.b	7 de novembro de 2018	$2.657,14	11/04/2019	E-MAIL EM 19/11/2018	30/09/2018	Banco Brasil	6983-3	17828-4	Corrente	45075325823	Próprio	
81	ANDERSON MACHADO LEMES	R$ 303,64	R$ -	R$ 303,64		INATIVO SEM AÇÃO	até R$ 2500 - 2ª obrigação a pagar em 08/10/2018 - Item 4.a.a	14 de setembro de 2018	R$303,64	08/10/2018	E-MAIL EM 02/10/2018	09/08/2018	CEF	676	00043527-7	Poupança	32917770856	Próprio	
82	ANDERSON SILVA DE FREITAS	R$ 3.050,23	R$ -	R$ 3.050,23		INATIVO COM AÇÃO	acima de R$ 2500 - 3ª obrigação a pagar em 11/04/2019 - Item 4.a.b			12 meses habilitação		11/10/2018	CEF	4004	00040048-8	013-Poupança	320.278.158-80	Próprio	
83	ANDERSON VIEIRA ARECHAVALETTA	R$ 32,38	R$ -	R$ 32,38		INATIVO SEM AÇÃO	até R$ 2500 - 2ª obrigação a pagar em 08/10/2018 - Item 4.a.a			08/10/2018									Telefones inexistentes
84	ANDIARA ANDRESSA PAES SILVA PEREIRA	R$ 2.803,00	R$ -	R$ 2.803,00		INATIVO SEM AÇÃO	acima de R$ 2500 - 3ª obrigação a pagar em 11/04/2019 - Item 4.a.b	7 de novembro de 2018	$2.242,40	11/04/2019	E-MAIL EM 19/11/2018	26/09/2018	Bradesco	1397	730815	Corrente	43495542892	Próprio	
85	ANDRE CELIO MASSUCATTO	R$ 5.882,44	R$ -	R$ 5.882,44		INATIVO COM AÇÃO	acima de R$ 2500 - 3ª obrigação a pagar em 11/04/2019 - Item 4.a.b			12 meses habilitação									
86	ANDRE DA SILVA NETO	R$ 1.196,78	R$ -	R$ 1.196,78		INATIVO COM AÇÃO	até R$ 2500 - 2ª obrigação a pagar em 08/10/2018 - Item 4.a.a			12 meses habilitação									
87	ANDRE FELIPE CRUZ	R$ 12.664,86	R$ 3.206,96	R$ 9.457,90		ATIVO SEM AÇÃO	acima de R$ 2500 - 3ª obrigação a pagar em 11/04/2019 - Item 4.a.b	5 de Novembro de 2018	$7.566,32	11/04/2019	E-MAIL EM 14/11/2018								
88	ANDRE SORIANO TELES DE ARAUJO	R$ 1.892,47	R$ -	R$ 1.892,47		INATIVO SEM AÇÃO	até R$ 2500 - 2ª obrigação a pagar em 08/10/2018 - Item 4.a.a	29 de novembro de 2018	R$1.892,47	08/10/2018	E-MAIL EM 13/12/2018	22/10/2018	Bradesco	2118-0	0026644-2	Corrente	437.600.918-06	Próprio	Telefones inexistentes
89	ANDREA AZEVEDO DE ARAUJO	R$ 7.370,74	R$ 2.476,03	R$ 4.894,71		ATIVO SEM AÇÃO	acima de R$ 2500 - 3ª obrigação a pagar em 11/04/2019 - Item 4.a.b	5 de Novembro de 2018	$3.915,77	11/04/2019	E-MAIL EM 14/11/2018								

Este documento é cópia do original, assinado digitalmente por CAMILA APARECIDA DIAS LIMA e Tribunal de Justica do Estado de Sao Paulo, protocolado em 01/03/2019 às 20:56 , sob o número WVIN19700053040
Para conferir o original, acesse o site https://esaj.tjsp.jus.br/pastadigital/pg/abrirConferenciaDocumento.do, informe o processo 1002265-62.2016.8.26.0659 e código 4488B64.

90	ANDREIA COSTA DA SILVA	R$ 4.531,58	R$ -	R$ 4.531,58		INATIVO COM AÇÃO	acima de R$ 2500 - 3ª obrigação a pagar em 11/04/2019 - Item 4.a.b			12 meses habilitação		24/08/2018	Bradesco	0046-9	0670140-0	Corrente	22662938854	Próprio		
91	ANDREIA CRISTINA MOREIRA	R$ 852,40	R$ -	R$ 852,40		ATIVO SEM AÇÃO	até R$ 2500 - 2ª obrigação a pagar em 08/10/2018 - Item 4.a.a	14 de setembro de 2018	R$852,40	08/10/2018	E-MAIL EM 02/10/2018									
92	ANDREIA DORTA GALDINO	R$ 1.905,47	R$ -	R$ 1.905,47		INATIVO SEM AÇÃO	até R$ 2500 - 2ª obrigação a pagar em 08/10/2018 - Item 4.a.a	14 de setembro de 2018	R$1.905,47	08/10/2018	E-MAIL EM 02/10/2018	29/08/2018	Itaú	0028	55625-6	Corrente	32076227806	Próprio		
93	ANDREIA PERES	R$ 4.462,58	R$ -	R$ 4.462,58		INATIVO COM AÇÃO	acima de R$ 2500 - 3ª obrigação a pagar em 11/04/2019 - Item 4.a.b			12 meses habilitação										
94	ANDREIA STELA DE ALMEIDA	R$ 14.702,85	R$ -	R$ 14.702,85		INATIVO COM AÇÃO	acima de R$ 2500 - 3ª obrigação a pagar em 11/04/2019 - Item 4.a.b			12 meses habilitação		01/10/2018	Bradesco	46-9	391404-6		184.516.488.19	Próprio		
95	ANDRESA APARECIDA FERREIRA DOS SANTOS	R$ 2.942,21	R$ 1.111,93	R$ 1.830,28		ATIVO SEM AÇÃO	acima de R$ 2500 - 3ª obrigação a pagar em 11/04/2019 - Item 4.a.b	5 de Novembro de 2018	$1.464,23	11/04/2019	E-MAIL EM 14/11/2018									
96	ANDRESA ROBERTA MARSON FERREIRA	R$ 14.046,46	R$ -	R$ 14.046,46		INATIVO COM AÇÃO	acima de R$ 2500 - 3ª obrigação a pagar em 11/04/2019 - Item 4.a.b			12 meses habilitação		09/05/2018	Banco Brasil	2012-5	17085-2	Corrente	287.984.088-01	Próprio		
97	ANDRESSA CRUZ OLIVEIRA	R$ 4.438,72	R$ 1.465,20	R$ 2.973,52		ATIVO SEM AÇÃO	acima de R$ 2500 - 3ª obrigação a pagar em 11/04/2019 - Item 4.a.b	5 de Novembro de 2018	$2.378,81	11/04/2019	E-MAIL EM 14/11/2018									
98	ANDRESSA DA SILVA BARBONE	R$ 165,14	R$ -	R$ 165,14		INATIVO SEM AÇÃO	até R$ 2500 - 2ª obrigação a pagar em 08/10/2018 - Item 4.a.a	1 de outubro de 2018	R$165,14	08/10/2018	E-MAIL EM 02/10/2018		Bradesco	605	0137956-9	Corrente	444.474.608-40	Próprio		
99	ANDRESSA FERNANDA MUSSELLI DE OLIVEIRA	R$ 4.356,05	R$ 1.003,68	R$ 3.352,37		ATIVO SEM AÇÃO	acima de R$ 2500 - 3ª obrigação a pagar em 11/04/2019 - Item 4.a.b	5 de Novembro de 2018	$2.681,90	11/04/2019	E-MAIL EM 14/11/2018									
100	ANDREW JONATHAN ANTONIASSI RODRIGUES	R$ 332,00	R$ -	R$ 332,00		INATIVO SEM AÇÃO	até R$ 2500 - 2ª obrigação a pagar em 08/10/2018 - Item 4.a.a	1 de outubro de 2018	R$332,00	08/10/2018	E-MAIL EM 02/10/2018	27/09/2018	Itaú	4538	112337	Corrente	42276095857	Próprio		
101	ANDREY FABIANO DIAS CALDEIRA	R$ 566,66	R$ -	R$ 566,66		INATIVO SEM AÇÃO	até R$ 2500 - 2ª obrigação a pagar em 08/10/2018 - Item 4.a.a			08/10/2018										Ninguém atende
102	ANDREZA DE ARAUJO OLIVEIRA FERREIRA	R$ 29.469,78	R$ -	R$ 29.469,78		INATIVO COM AÇÃO	acima de R$ 2500 - 3ª obrigação a pagar em 11/04/2019 - Item 4.a.b			12 meses habilitação										
103	ANDREZZA CRISTINA VENANCIO SANTOS	R$ 4.494,13	R$ -	R$ 4.494,13		INATIVO COM AÇÃO	acima de R$ 2500 - 3ª obrigação a pagar em 11/04/2019 - Item 4.a.b			12 meses habilitação										
104	ANGELA APARECIDA DA SILVA LIMA	R$ 568,24	R$ -	R$ 568,24		INATIVO COM AÇÃO	até R$ 2500 - 2ª obrigação a pagar em 08/10/2018 - Item 4.a.a			12 meses habilitação										
105	ANGELA BEZERRA SALUSTIANO DA SILVA	R$ 5.484,12	R$ -	R$ 5.484,12		INATIVO COM AÇÃO	acima de R$ 2500 - 3ª obrigação a pagar em 11/04/2019 - Item 4.a.b			12 meses habilitação		19/11/2018	Itaú	4009	26756-0	Corrente	361.626.268-22	Próprio		
106	ANGELA CALIXTRO DA SILVA	R$ 91,90	R$ -	R$ 91,90		INATIVO COM AÇÃO	até R$ 2500 - 2ª obrigação a pagar em 08/10/2018 - Item 4.a.a			12 meses habilitação										
107	ANGELA DE AZEVEDO LUZARDO	R$ 3.464,33	R$ -	R$ 3.464,33		INATIVO COM AÇÃO	acima de R$ 2500 - 3ª obrigação a pagar em 11/04/2019 - Item 4.a.b			12 meses habilitação										
108	ANGELA MARIA FAELIS	R$ 9.849,75	R$ 2.556,16	R$ 7.293,59		ATIVO SEM AÇÃO	acima de R$ 2500 - 3ª obrigação a pagar em 11/04/2019 - Item 4.a.b	5 de Novembro de 2018	$5.834,87	11/04/2019	E-MAIL EM 14/11/2018									
109	ANNEY PINHEIRO WANDERLEY	R$ 26,40	R$ -	R$ 26,40		INATIVO SEM AÇÃO	até R$ 2500 - 2ª obrigação a pagar em 08/10/2018 - Item 4.a.a			08/10/2018										Telefone inexistente
110	ANTONIA ALVES BILORIA	R$ 6.651,34	R$ 1.655,09	R$ 4.996,25		ATIVO SEM AÇÃO	acima de R$ 2500 - 3ª obrigação a pagar em 11/04/2019 - Item 4.a.b	5 de Novembro de 2018	$3.997,00	11/04/2019	E-MAIL EM 14/11/2018									
111	ANTONIA ELISABETE DE SOUSA SILVA	R$ 1.863,01	R$ -	R$ 1.863,01		INATIVO SEM AÇÃO	até R$ 2500 - 2ª obrigação a pagar em 08/10/2018 - Item 4.a.a	8 de outubro de 2018	R$1.863,01	08/10/2018	E-MAIL EM 08/10/2018	01/10/2018	CEF	4089	6	013-Poupança	277.444.988-01			
112	ANTONIA TAMIRES VIDAL	R$ 215,59	R$ -	R$ 215,59		INATIVO SEM AÇÃO	até R$ 2500 - 2ª obrigação a pagar em 08/10/2018 - Item 4.a.a			08/10/2018										Telefones inexistentes
113	ANTONIO AUGUSTO MARTINELLI SALLES	R$ 47.195,89	R$ -	R$ 47.195,89		INATIVO COM AÇÃO	acima de R$ 2500 - 3ª obrigação a pagar em 11/04/2019 - Item 4.a.b			12 meses habilitação		09/10/2018	Bradesco	2318	196-1	Corrente	041.493.778-39	Próprio		
114	ANTONIO CAETANO DE OLIVEIRA	R$ 1.429,28	R$ -	R$ 1.429,28		INATIVO SEM AÇÃO	até R$ 2500 - 2ª obrigação a pagar em 08/10/2018 - Item 4.a.a			08/10/2018										Telefone inexistente
115	ANTONIO CARLOS MEDEIROS	R$ 3.917,97	R$ -	R$ 3.917,97		INATIVO COM AÇÃO	acima de R$ 2500 - 3ª obrigação a pagar em 11/04/2019 - Item 4.a.b			12 meses habilitação										
116	ANTONIO CARLOS OLIVEIRA DA SILVA	R$ 6.561,01	R$ -	R$ 6.561,01		INATIVO COM AÇÃO	acima de R$ 2500 - 3ª obrigação a pagar em 11/04/2019 - Item 4.a.b			12 meses habilitação										
117	ANTONIO CARLOS RODRIGUES AMBROSIO	R$ 17.074,21	R$ 3.050,70	R$ 14.023,52		ATIVO SEM AÇÃO	acima de R$ 2500 - 3ª obrigação a pagar em 11/04/2019 - Item 4.a.b	5 de Novembro de 2018	$11.218,81	11/04/2019	E-MAIL EM 14/11/2018									
118	ANTONIO JOSE DA SILVA LOPES	R$ 6.363,39	R$ -	R$ 6.363,39		INATIVO SEM AÇÃO	acima de R$ 2500 - 3ª obrigação a pagar em 11/04/2019 - Item 4.a.b			11/04/2019										
119	ANTONIO LUIZ DE CASTRO	R$ 2.359,47	R$ -	R$ 2.359,47		INATIVO SEM AÇÃO	até R$ 2500 - 2ª obrigação a pagar em 08/10/2018 - Item 4.a.a	1 de outubro de 2018	R$2.359,47	08/10/2018	E-MAIL EM 02/10/2018		CEF	4004	00043306-8	013-Poupança	443.672.876-53	Próprio		
120	ANTONIO OLIVEIRA SANTOS FILHO	R$ 574,31	R$ -	R$ 574,31		INATIVO SEM AÇÃO	até R$ 2500 - 2ª obrigação a pagar em 08/10/2018 - Item 4.a.a			08/10/2018										
121	APARECIDA FRANCISCA CEZARIO LACERDA	R$ 3.605,08	R$ 1.120,77	R$ 2.484,32		ATIVO SEM AÇÃO	acima de R$ 2500 - 3ª obrigação a pagar em 11/04/2019 - Item 4.a.b	5 de Novembro de 2018	$1.987,45	11/04/2019	E-MAIL EM 14/11/2018									
122	APARECIDO RIBEIRO	R$ 8.638,93	R$ -	R$ 8.638,93		INATIVO COM AÇÃO	acima de R$ 2500 - 3ª obrigação a pagar em 11/04/2019 - Item 4.a.b			12 meses habilitação										
123	ARIANA GILBERTO	R$ 236,40	R$ -	R$ 236,40		INATIVO SEM AÇÃO	até R$ 2500 - 2ª obrigação a pagar em 08/10/2018 - Item 4.a.a	1 de outubro de 2018	R$236,40	08/10/2018	E-MAIL EM 02/10/2018		Santander	4516	01039231-3	Corrente	251.704.988-29	Próprio	informados.	
124	ARICIA FERNANDA DE OLIVEIRA RODRIGUES	R$ 2.742,19	R$ -	R$ 2.742,19		INATIVO SEM AÇÃO	acima de R$ 2500 - 3ª obrigação a pagar em 11/04/2019 - Item 4.a.b	7 de novembro de 2018	$2.193,75	11/04/2019	E-MAIL EM 19/11/2018	27/09/2018	Banco Brasil	6983-3	19041-1		40758804865	Próprio		
125	ARIELLY DANDARA PEREIRA DA SILVA	R$ 7.255,46	R$ -	R$ 7.255,46		INATIVO COM AÇÃO	acima de R$ 2500 - 3ª obrigação a pagar em 11/04/2019 - Item 4.a.b			12 meses habilitação		26/09/2018	Bradesco	2450 - 3	0031148 - 0	Corrente	433.993.548 - 43	Próprio		
126	ARYANE SABORETTI DE ASSIS JERUSALEM	R$ 506,98	R$ -	R$ 506,98		INATIVO COM AÇÃO	até R$ 2500 - 2ª obrigação a pagar em 08/10/2018 - Item 4.a.a			12 meses habilitação										
127	AUGUSTO CESAR SCHIOSI	R$ 9.855,84	R$ -	R$ 9.855,84		INATIVO COM AÇÃO	acima de R$ 2500 - 3ª obrigação a pagar em 11/04/2019 - Item 4.a.b			12 meses habilitação										
128	BEATRIZ DE SOUZA SANTOS	R$ 1.324,26	R$ -	R$ 1.324,26		INATIVO SEM AÇÃO	até R$ 2500 - 2ª obrigação a pagar em 08/10/2018 - Item 4.a.a			08/10/2018										17H55 - Tentativa de contato sem sucesso - telefones inexistentes.
129	BEATRIZ FERREIRA GIRALDELLI DE CARVALHO	R$ 17.675,80	R$ -	R$ 17.675,80		INATIVO SEM AÇÃO	acima de R$ 2500 - 3ª obrigação a pagar em 11/04/2019 - Item 4.a.b	7 de novembro de 2018	$14.140,64	11/04/2019	E-MAIL EM 19/11/2018	27/08/2018	Bradesco	2983-1	0003998-5	Corrente	378.982.098-93	Próprio		
130	BEATRIZ FRANCISCA DE OLIVEIRA	R$ 206,01	R$ -	R$ 206,01		INATIVO SEM AÇÃO	até R$ 2500 - 2ª obrigação a pagar em 08/10/2018 - Item 4.a.a			08/10/2018										17H52 - Tentativa de contato sem sucesso - telefones inexistentes.
131	BIANKA DE MAGALHAES CARVALHO	R$ 2.883,68	R$ 1.086,85	R$ 1.796,83		ATIVO SEM AÇÃO	acima de R$ 2500 - 3ª obrigação a pagar em 11/04/2019 - Item 4.a.b	5 de Novembro de 2018	$1.437,46	11/04/2019	E-MAIL EM 14/11/2018									
132	BRENNO MAURICIO DA SILVA PAIXAO	R$ 17.928,42	R$ -	R$ 17.928,42		INATIVO COM AÇÃO	acima de R$ 2500 - 3ª obrigação a pagar em 11/04/2019 - Item 4.a.b			12 meses habilitação		23/04/2018	CEF	3601	00010522-5	013-Poupança	054.138.687-58	Próprio		
133	BRUNA CAVALCANTE DA SILVA	R$ 105,20	R$ -	R$ 105,20		INATIVO SEM AÇÃO	até R$ 2500 - 2ª obrigação a pagar em 08/10/2018 - Item 4.a.a	1 de outubro de 2018	R$105,20	08/10/2018	E-MAIL EM 02/10/2018		Itaú	5808	02844-2	Corrente	449.129-088-19	Próprio	telefone da Bruna - 19 - 98206-7215. 17H48 - Contato realizado com	
134	BRUNA DA SILVA CINELLI	R$ 6.032,65	R$ 1.008,26	R$ 5.024,39		ATIVO SEM AÇÃO	acima de R$ 2500 - 3ª obrigação a pagar em 11/04/2019 - Item 4.a.b	5 de Novembro de 2018	$4.019,51	11/04/2019	E-MAIL EM 14/11/2018									
135	BRUNA DANTAS DA SILVA DIAS	R$ 342,22	R$ -	R$ 342,22		INATIVO COM AÇÃO	até R$ 2500 - 2ª obrigação a pagar em 08/10/2018 - Item 4.a.a			12 meses habilitação										
136	BRUNA DE PAIVA RODRIGUES	R$ 2.474,04	R$ -	R$ 2.474,04		INATIVO COM AÇÃO	até R$ 2500 - 2ª obrigação a pagar em 08/10/2018 - Item 4.a.a			12 meses habilitação										
137	BRUNA FRAGOSO DOS SANTOS	R$ 167,19	R$ -	R$ 167,19		INATIVO SEM AÇÃO	até R$ 2500 - 2ª obrigação a pagar em 08/10/2018 - Item 4.a.a			08/10/2018										
138	BRUNA LORRANI NERES DE MORAIS	R$ 2.871,22	R$ -	R$ 2.871,22		INATIVO COM AÇÃO	acima de R$ 2500 - 3ª obrigação a pagar em 11/04/2019 - Item 4.a.b			12 meses habilitação										
139	BRUNA RAPHAELA BARBOZA	R$ 250,91	R$ -	R$ 250,91		INATIVO COM AÇÃO	até R$ 2500 - 2ª obrigação a pagar em 08/10/2018 - Item 4.a.a			12 meses habilitação										
140	BRUNO AVELINO DA SILVA	R$ 8.880,43	R$ -	R$ 8.880,43		INATIVO SEM AÇÃO	acima de R$ 2500 - 3ª obrigação a pagar em 11/04/2019 - Item 4.a.b	7 de novembro de 2018	$7.104,34	11/04/2019	E-MAIL EM 19/11/2018	23/08/2018	Bradesco	3310	15766-0	Corrente	375.965.588-28	Próprio		
141	BRUNO CHRISTIAN DE OLIVEIRA	R$ 2.356,34	R$ -	R$ 2.356,34		INATIVO COM AÇÃO	até R$ 2500 - 2ª obrigação a pagar em 08/10/2018 - Item 4.a.a			12 meses habilitação										
142	BRUNO CORREA DO NASCIMENTO	R$ 4.377,51	R$ -	R$ 4.377,51		INATIVO SEM AÇÃO	acima de R$ 2500 - 3ª obrigação a pagar em 11/04/2019 - Item 4.a.b			11/04/2019										
143	BRUNO DE OLIVEIRA FELICIANO	R$ 2.910,15	R$ 1.258,76	R$ 1.651,39		INATIVO SEM AÇÃO	acima de R$ 2500 - 3ª obrigação a pagar em 11/04/2019 - Item 4.a.b			11/04/2019										
144	BRUNO EDUARDO SOUZA DA SILVA	R$ 1.430,13	R$ -	R$ 1.430,13		INATIVO SEM AÇÃO	até R$ 2500 - 2ª obrigação a pagar em 08/10/2018 - Item 4.a.a	1 de outubro de 2018	R$1.430,13	08/10/2018	E-MAIL EM 02/10/2018		Bradesco	17046	0022429-4	Corrente	500.435.398-07	Próprio	não possui celular. Anotou nosso número para que o Bruno entre	
145	BRUNO JARDIM DA CUNHA LEMOS	R$ 14.611,99	R$ -	R$ 14.611,99		INATIVO COM AÇÃO	acima de R$ 2500 - 3ª obrigação a pagar em 11/04/2019 - Item 4.a.b			12 meses habilitação		11/05/2018	Itaú	2711	21513-3	Corrente	371.892.268-18	Próprio		
146	BRUNO ROBERTO DOS SANTOS	R$ 2.357,21	R$ -	R$ 2.357,21		INATIVO COM AÇÃO	até R$ 2500 - 2ª obrigação a pagar em 08/10/2018 - Item 4.a.a			12 meses habilitação										
147	CAIO TAIRONE DA SILVA VIEIRA	R$ 1.577,20	R$ -	R$ 1.577,20		INATIVO SEM AÇÃO	até R$ 2500 - 2ª obrigação a pagar em 08/10/2018 - Item 4.a.a			08/10/2018										17H36 - Tentativa de contato sem sucesso - telefones só chamam.
148	CAIQUE LUAN DA SILVA CLARO	R$ 250,59	R$ -	R$ 250,59		INATIVO SEM AÇÃO	até R$ 2500 - 2ª obrigação a pagar em 08/10/2018 - Item 4.a.a			08/10/2018										inexistente e segundo só chama.
149	CAMILA GONCALVES CRUZ	R$ 2.304,55	R$ -	R$ 2.304,55		INATIVO COM AÇÃO	até R$ 2500 - 2ª obrigação a pagar em 08/10/2018 - Item 4.a.a			12 meses habilitação		12/11/2018	CEF	4907	8085-7	013-Poupança	400.047.988-13	Próprio	17H32 - Tentativa de contato sem sucesso - telefone inexistente.	
150	CAMILA SCHVARCZ RIBEIRO	R$ 16.591,32	R$ 3.780,00	R$ 12.811,32		ATIVO SEM AÇÃO	acima de R$ 2500 - 3ª obrigação a pagar em 11/04/2019 - Item 4.a.b	5 de Novembro de 2018	$10.249,06	11/04/2019	E-MAIL EM 14/11/2018									
151	CARLA CRISTIANE RODRIGUES DA SILVA	R$ 4.820,90	R$ -	R$ 4.820,90		INATIVO COM AÇÃO	acima de R$ 2500 - 3ª obrigação a pagar em 11/04/2019 - Item 4.a.b			12 meses habilitação										
152	CARLOS ALBERTO ARRUDA	R$ 14.681,83	R$ 4.770,00	R$ 9.911,83		PJ SEM AÇÃO	acima de R$ 2500 - 3ª obrigação a pagar em 11/04/2019 - Item 4.a.b	5 de Novembro de 2018	$7.929,46	11/04/2019	E-MAIL EM 14/11/2018									
153	CARLOS ALBERTO DA COSTA ALVES	R$ 19.537,54	R$ -	R$ 19.537,54		INATIVO COM AÇÃO	acima de R$ 2500 - 3ª obrigação a pagar em 11/04/2019 - Item 4.a.b			12 meses habilitação		11/10/2018	Itaú	6775	01254-2	Corrente	120.300.058-86	Próprio		
154	CARLOS CELIO RIBEIRO PAULINO	R$ 2.664,82	R$ -	R$ 2.664,82		INATIVO SEM AÇÃO	acima de R$ 2500 - 3ª obrigação a pagar em 11/04/2019 - Item 4.a.b			11/04/2019										
155	CARLOS DURAN	R$ 17.403,21	R$ -	R$ 17.403,21		INATIVO COM AÇÃO	acima de R$ 2500 - 3ª obrigação a pagar em 11/04/2019 - Item 4.a.b			12 meses habilitação		11/05/2018	CEF	296	90551-0	013-Poupança	25592597 8-86	Próprio		
156	CARLOS EDUARDO MASCARINI	R$ 4.813,30	R$ -	R$ 4.813,30		INATIVO SEM AÇÃO	acima de R$ 2500 - 3ª obrigação a pagar em 11/04/2019 - Item 4.a.b			11/04/2019										
157	CARLOS FERNANDO RODRIGUES FARIA	R$ 1.103,15	R$ -	R$ 1.103,15		INATIVO COM AÇÃO	até R$ 2500 - 2ª obrigação a pagar em 08/10/2018 - Item 4.a.a			12 meses habilitação										
158	CARLOS FERREIRA PEREIRA	R$ 16.690,43	R$ 4.354,16	R$ 12.336,28		ATIVO SEM AÇÃO	acima de R$ 2500 - 3ª obrigação a pagar em 11/04/2019 - Item 4.a.b	5 de Novembro de 2018	$9.869,02	11/04/2019	E-MAIL EM 14/11/2018									
159	CARLOS GUILHERME CARDOSO PERPETUO	R$ 3.794,06	R$ -	R$ 3.794,06		INATIVO COM AÇÃO	acima de R$ 2500 - 3ª obrigação a pagar em 11/04/2019 - Item 4.a.b			12 meses habilitação										
160	CARLOS HENRIQUE RIBEIRO	R$ 370,08	R$ -	R$ 370,08		INATIVO SEM AÇÃO	até R$ 2500 - 2ª obrigação a pagar em 08/10/2018 - Item 4.a.a	1 de outubro de 2018	R$370,08	08/10/2018	E-MAIL EM 02/10/2018		CEF	322	18406-6	Poupança	039.261.378-60	Próprio	informados.	
161	CARLOS LEANDRO ALVES DE SOUZA	R$ 2.398,47	R$ -	R$ 2.398,47		INATIVO SEM AÇÃO	até R$ 2500 - 2ª obrigação a pagar em 08/10/2018 - Item 4.a.a			08/10/2018										17H26 - Tentativa de contato sem sucesso - telefone inexistente.
162	CARMELITA ALVES SILVA	R$ 5.136,57	R$ 1.291,95	R$ 3.844,62		ATIVO SEM AÇÃO	acima de R$ 2500 - 3ª obrigação a pagar em 11/04/2019 - Item 4.a.b	5 de Novembro de 2018	$3.075,69	11/04/2019	E-MAIL EM 14/11/2018									
163	CAROLINA DE MELO PEREIRA	R$ 2.289,82	R$ -	R$ 2.289,82		INATIVO COM AÇÃO	até R$ 2500 - 2ª obrigação a pagar em 08/10/2018 - Item 4.a.a			12 meses habilitação										
164	CAROLINA SILVA SANTOS	R$ 9.521,99	R$ -	R$ 9.521,99		INATIVO SEM AÇÃO	acima de R$ 2500 - 3ª obrigação a pagar em 11/04/2019 - Item 4.a.b			11/04/2019										
165	CASSIA PRISCILA COELHO DA SILVA	R$ 6.115,45	R$ -	R$ 6.115,45		INATIVO SEM AÇÃO	acima de R$ 2500 - 3ª obrigação a pagar em 11/04/2019 - Item 4.a.b			11/04/2019										
166	CASSIO MAZUCHI REIS	R$ 236,40	R$ -	R$ 236,40		INATIVO COM AÇÃO	até R$ 2500 - 2ª obrigação a pagar em 08/10/2018 - Item 4.a.a			12 meses habilitação										
167	CELIA SILVA DE SOUSA SELAN	R$ 1.905,47	R$ -	R$ 1.905,47		INATIVO COM AÇÃO	até R$ 2500 - 2ª obrigação a pagar em 08/10/2018 - Item 4.a.a			12 meses habilitação										
168	CELIO TENORIO DE JESUS	R$ 11.699,67	R$ 4.478,80	R$ 7.220,87		ATIVO SEM AÇÃO	acima de R$ 2500 - 3ª obrigação a pagar em 11/04/2019 - Item 4.a.b	5 de Novembro de 2018	$5.776,70	11/04/2019	E-MAIL EM 14/11/2018									
169	CHRISTIAN ROBSON DOS SANTOS	R$ 3.265,20	R$ -	R$ 3.265,20		INATIVO COM AÇÃO	acima de R$ 2500 - 3ª obrigação a pagar em 11/04/2019 - Item 4.a.b			12 meses habilitação										
170	CIBELE CAROLINA DA SILVA DE OLIVEIRA	R$ 4.249,24	R$ -	R$ 4.249,24		INATIVO SEM AÇÃO	acima de R$ 2500 - 3ª obrigação a pagar em 11/04/2019 - Item 4.a.b	7 de novembro de 2018	$3.399,39	11/04/2019	E-MAIL EM 19/11/2018	24/08/2018	Santander	937	01007743-7	Corrente	47849209869	Próprio		
171	CICERA DE SOUSA JACO CARVALHO	R$ 114,40	R$ -	R$ 114,40		INATIVO SEM AÇÃO	até R$ 2500 - 2ª obrigação a pagar em 08/10/2018 - Item 4.a.a			08/10/2018										17H24 - Tentativa de contato sem sucesso - telefone só chama.
172	CICERA FERREIRA BARBOZA	R$ 4.725,03	R$ -	R$ 4.725,03		INATIVO COM AÇÃO	acima de R$ 2500 - 3ª obrigação a pagar em 11/04/2019 - Item 4.a.b			11/04/2019										
173	CICERO PEREIRA DULTRA	R$ 24.652,15	R$ -	R$ 24.652,15		INATIVO COM AÇÃO	acima de R$ 2500 - 3ª obrigação a pagar em 11/04/2019 - Item 4.a.b			12 meses habilitação										
174	CINTIA PEREIRA FEITOSA DA SILVA	R$ 4,95	R$ -	R$ 4,95		INATIVO SEM AÇÃO	até R$ 2500 - 2ª obrigação a pagar em 08/10/2018 - Item 4.a.a			08/10/2018										17H21 - Tentativa de contato sem sucesso - telefones inexistentes.
175	CLAUDIA MONTEIRO BRAGA	R$ 5.043,09	R$ 1.212,76	R$ 3.830,33		ATIVO SEM AÇÃO	acima de R$ 2500 - 3ª obrigação a pagar em 11/04/2019 - Item 4.a.b	5 de Novembro de 2018	$3.064,27	11/04/2019	E-MAIL EM 14/11/2018									
176	CLAUDIA VALERIA PEREIRA JACOVANI	R$ 110.189,30	R$ -	R$ 110.189,30		INATIVO COM AÇÃO	acima de R$ 2500 - 3ª obrigação a pagar em 11/04/2019 - Item 4.a.b			12 meses habilitação		20/05/2018	Bradesco	323	51378-4	Corrente	182.718.2881.19	Próprio		
177	CLAUDIO ROBERTO FERREIRA DOS SANTOS	R$ 1.426,62	R$ -	R$ 1.426,62		INATIVO SEM AÇÃO	até R$ 2500 - 2ª obrigação a pagar em 08/10/2018 - Item 4.a.a	29 de novembro de 2018	R$1.426,62	08/10/2018	E-MAIL EM 13/12/2018	05/11/2018	Banco Brasil	2447-3	56.622-5	Corrente	352.745.888-32	Próprio	17h19 - Tentativa de contato sem sucesso - telefones só chamam.	
178	CLAYTON RAFAEL FLAUZINO DE JESUS	R$ 70,97	R$ -	R$ 70,97		INATIVO SEM AÇÃO	até R$ 2500 - 2ª obrigação a pagar em 08/10/2018 - Item 4.a.a	8 de outubro de 2018	R$70,97	08/10/2018	E-MAIL EM 08/10/2018		Bradesco	0595-9	0110864-6	Corrente	402.190.138-88	Próprio		

Este documento é cópia do original, assinado digitalmente por CAMILA APARECIDA DIAS LIMA e Tribunal de Justica do Estado de Sao Paulo, protocolado em 01/03/2019 às 20:56 , sob o número WVIN19700053040
Para conferir o original, acesse o site https://esaj.tjsp.jus.br/pastadigital/pg/abrirConferenciaDocumento.do, informe o processo 1002265-62.2016.8.26.0659 e código 4488B64.

179	CLEICIANE DIAS DOS SANTOS	R$	315,20	R$	-	R$	315,20		INATIVO SEM AÇÃO	até R$ 2500 - 2ª obrigação a pagar em 08/10/2018 - Item 4.a.a			08/10/2018										17H15 - Tentativa de contato sem sucesso - telefone inexistente.
180	CLEITON FERNANDO DOS SANTOS	R$	2.043,05	R$	-	R$	2.043,05		INATIVO COM AÇÃO	até R$ 2500 - 2ª obrigação a pagar em 08/10/2018 - Item 4.a.a			12 meses habilitação										
181	CLEONICE DA SILVA QUARESMA	R$	3.693,08	R$	-	R$	3.693,08		INATIVO COM AÇÃO	acima de R$ 2500 - 3ª obrigação a pagar em 11/04/2019 - Item 4.a.b			12 meses habilitação										
182	CLEYTON DOS SANTOS SILVA	R$	14.117,80	R$	-	R$	14.117,80		INATIVO COM AÇÃO	acima de R$ 2500 - 3ª obrigação a pagar em 11/04/2019 - Item 4.a.b			12 meses habilitação										
183	CLODOALDO RIBEIRO DOS SANTOS	R$	157,60	R$	-	R$	157,60		INATIVO SEM AÇÃO	até R$ 2500 - 2ª obrigação a pagar em 08/10/2018 - Item 4.a.a			08/10/2018										17H13 - Tentativa de contato sem sucesso - telefones inexistentes.
184	CRISCIA MAYARA SOUZA SILVA	R$	755,06	R$	-	R$	755,06		INATIVO SEM AÇÃO	até R$ 2500 - 2ª obrigação a pagar em 08/10/2018 - Item 4.a.a	1 de outubro de 2018	R$755,06	08/10/2018	E-MAIL EM 02/10/2018		CEF	4089	59594-0	013-Poupança	415.082.048-10	Próprio	m3e - 19 - 99162-7637. 17H06 - Contato realizado com a Criscia,
185	CRISLAINE BARROS DA SILVA	R$	1.905,47	R$	378,78	R$	1.526,69		ATIVO SEM AÇÃO	até R$ 2500 - 2ª obrigação a pagar em 08/10/2018 - Item 4.a.a	14 de setembro de 2018	R$1.526,69	08/10/2018	E-MAIL EM 02/10/2018								
186	CRISTIANA ROSANA GAIOLA DA SILVA	R$	3.305,68	R$	-	R$	3.305,68		INATIVO SEM AÇÃO	acima de R$ 2500 - 3ª obrigação a pagar em 11/04/2019 - Item 4.a.b			11/04/2019										
187	CRISTIANE DA SILVA	R$	78,80	R$	-	R$	78,80		INATIVO COM AÇÃO	até R$ 2500 - 2ª obrigação a pagar em 08/10/2018 - Item 4.a.a			12 meses habilitação										
188	CRISTIANE MOREIRA ARANHA DE OLIVEIRA	R$	169.805,90	R$	-	R$	169.805,90		INATIVO COM AÇÃO	acima de R$ 2500 - 3ª obrigação a pagar em 11/04/2019 - Item 4.a.b			12 meses habilitação										
189	CRISTIANO DOS SANTOS	R$	6.891,12	R$	-	R$	6.891,12		PJ COM AÇÃO	acima de R$ 2500 - 3ª obrigação a pagar em 11/04/2019 - Item 4.a.b			12 meses habilitação										
190	CRISTINA APARECIDA STEINHARDT DE SOUSA	R$	5.095,32	R$	-	R$	5.095,32		INATIVO COM AÇÃO	acima de R$ 2500 - 3ª obrigação a pagar em 11/04/2019 - Item 4.a.b			12 meses habilitação										
191	CRISTINA DE BARROS ROSAS BOMFIM	R$	215,59	R$	-	R$	215,59		INATIVO COM AÇÃO	até R$ 2500 - 2ª obrigação a pagar em 08/10/2018 - Item 4.a.a			12 meses habilitação										
192	CRISTINA DE FREITAS SIMOES	R$	18.215,86	R$	-	R$	18.215,86		INATIVO COM AÇÃO	acima de R$ 2500 - 3ª obrigação a pagar em 11/04/2019 - Item 4.a.b			12 meses habilitação		13/06/2018	Bradesco	3296	3474-6	Corrente	18.873.244/0001-44	Ribeiro & Dias Consultoria Ltda - ME	
193	CRISTINA DOS SANTOS SOUZA	R$	157,60	R$	-	R$	157,60		INATIVO COM AÇÃO	até R$ 2500 - 2ª obrigação a pagar em 08/10/2018 - Item 4.a.a			12 meses habilitação										
194	CRISTINA YURI DE OLIVEIRA	R$	2.655,31	R$	-	R$	2.655,31		INATIVO SEM AÇÃO	acima de R$ 2500 - 3ª obrigação a pagar em 11/04/2019 - Item 4.a.b			11/04/2019										
195	CYBELE COSTA GOMES	R$	154.519,80	R$	-	R$	154.519,80		INATIVO COM AÇÃO	acima de R$ 2500 - 3ª obrigação a pagar em 11/04/2019 - Item 4.a.b			12 meses habilitação										
196	DAIANA SOUZA DE JESUS	R$	236,40	R$	-	R$	236,40		INATIVO SEM AÇÃO	até R$ 2500 - 2ª obrigação a pagar em 08/10/2018 - Item 4.a.a			08/10/2018										17H02 - Tentativa de contato sem sucesso - telefones inexistentes.
197	DAIANE AGUIAR DA SILVA BORGES	R$	3.788,90	R$	-	R$	3.788,90		INATIVO COM AÇÃO	acima de R$ 2500 - 3ª obrigação a pagar em 11/04/2019 - Item 4.a.b			12 meses habilitação										
198	DAIANE CRISTINA DA SILVA	R$	88,00	R$	-	R$	88,00		INATIVO SEM AÇÃO	até R$ 2500 - 2ª obrigação a pagar em 08/10/2018 - Item 4.a.a			08/10/2018										17H00 - Tentativa de contato sem sucesso - telefones inexistentes.
199	DAIANE DE LIMA GODOI	R$	9.519,20	R$	2.402,26	R$	7.116,94		ATIVO SEM AÇÃO	acima de R$ 2500 - 3ª obrigação a pagar em 11/04/2019 - Item 4.a.b	5 de Novembro de 2018	$5.693,55	11/04/2019	E-MAIL EM 14/11/2018								
200	DAIANE MARQUES DE OLIVEIRA	R$	5.025,96	R$	-	R$	5.025,96		INATIVO COM AÇÃO	acima de R$ 2500 - 3ª obrigação a pagar em 11/04/2019 - Item 4.a.b			12 meses habilitação										
201	DAIANE PEREIRA DOS SANTOS	R$	1.824,42	R$	-	R$	1.824,42		INATIVO COM AÇÃO	até R$ 2500 - 2ª obrigação a pagar em 08/10/2018 - Item 4.a.a			12 meses habilitação										
202	DALETE ALVES LIMA SILVA	R$	1.845,45	R$	-	R$	1.845,45		INATIVO SEM AÇÃO	até R$ 2500 - 2ª obrigação a pagar em 08/10/2018 - Item 4.a.a			08/10/2018										e celular é inexistente.
203	DAMILIS BRITO MACIEL	R$	64,88	R$	-	R$	64,88		INATIVO SEM AÇÃO	até R$ 2500 - 2ª obrigação a pagar em 08/10/2018 - Item 4.a.a			08/10/2018										16H55 - Tentativa de contato sem sucesso - telefones inexistentes.
204	DANIEL ANTONIO	R$	8.447,35	R$	-	R$	8.447,35		INATIVO COM AÇÃO	acima de R$ 2500 - 3ª obrigação a pagar em 11/04/2019 - Item 4.a.b			12 meses habilitação										
205	DANIEL JOSE BIAZZI	R$	5.740,45	R$	-	R$	5.740,45		INATIVO COM AÇÃO	acima de R$ 2500 - 3ª obrigação a pagar em 11/04/2019 - Item 4.a.b			12 meses habilitação										
206	DANIEL LADEIRA OLIVEIRA	R$	3.081,58	R$	-	R$	3.081,58		INATIVO COM AÇÃO	acima de R$ 2500 - 3ª obrigação a pagar em 11/04/2019 - Item 4.a.b			12 meses habilitação										
207	DANIEL LUCAS DO PRADO	R$	9.619,78	R$	-	R$	9.619,78		INATIVO COM AÇÃO	acima de R$ 2500 - 3ª obrigação a pagar em 11/04/2019 - Item 4.a.b			12 meses habilitação										
208	DANIEL REGIS PEIXOTO	R$	897,55	R$	-	R$	897,55		INATIVO COM AÇÃO	até R$ 2500 - 2ª obrigação a pagar em 08/10/2018 - Item 4.a.a			12 meses habilitação										
209	DANIEL RODRIGO LO RE	R$	2.084,17	R$	-	R$	2.084,17		INATIVO SEM AÇÃO	até R$ 2500 - 2ª obrigação a pagar em 08/10/2018 - Item 4.a.a	8 de outubro de 2018	R$2.084,17	08/10/2018	E-MAIL EM 08/10/2018		Itaú	7235	02362-4	CC	379.899.718-79		atual do Daniel - 19 -99494-5432; 16H35 - Contato realizado com
210	DANIEL SILVESTRE DA SILVA	R$	16.059,37	R$	-	R$	16.059,37		INATIVO COM AÇÃO	acima de R$ 2500 - 3ª obrigação a pagar em 11/04/2019 - Item 4.a.b			12 meses habilitação										
211	DANIELA GENEROSO DE ASSIS	R$	1.725,45	R$	-	R$	1.725,45		INATIVO COM AÇÃO	até R$ 2500 - 2ª obrigação a pagar em 08/10/2018 - Item 4.a.a			12 meses habilitação		05/10/2018	Banco Brasil	340-9	71567-0	Corrente	372.746.968-40	Raira Leal Favato	
212	DANIELA PEREIRA DOS SANTOS	R$	852,40	R$	-	R$	852,40		ATIVO COM AÇÃO	até R$ 2500 - 2ª obrigação a pagar em 08/10/2018 - Item 4.a.a			12 meses habilitação										
213	DANIELA SILVA ROSA DOS SANTOS	R$	14.675,16	R$	-	R$	14.675,16		INATIVO COM AÇÃO	acima de R$ 2500 - 3ª obrigação a pagar em 11/04/2019 - Item 4.a.b			12 meses habilitação										
214	DANIELE ALVES DE OLIVEIRA	R$	11.875,36	R$	2.866,66	R$	9.008,70		INATIVO SEM AÇÃO	acima de R$ 2500 - 3ª obrigação a pagar em 11/04/2019 - Item 4.a.b	5 de Novembro de 2018	$7.206,96	11/04/2019	E-MAIL EM 14/11/2018								
215	DANIELE CRISTINA DE OLIVEIRA LOPES	R$	1.990,68	R$	-	R$	1.990,68		INATIVO SEM AÇÃO	até R$ 2500 - 2ª obrigação a pagar em 08/10/2018 - Item 4.a.a			08/10/2018										16H30 - Tentativa de contato sem sucesso - telefones inexistentes.
216	DANIELE DE OLIVEIRA PARREIRA NASCIMENTO	R$	236,40	R$	-	R$	236,40		INATIVO SEM AÇÃO	até R$ 2500 - 2ª obrigação a pagar em 08/10/2018 - Item 4.a.a			08/10/2018										16H29 - Tentativa de contato sem sucesso - telefone só chama.
217	DANIELE GOMES DE OLIVEIRA	R$	153,87	R$	-	R$	153,87		INATIVO SEM AÇÃO	até R$ 2500 - 2ª obrigação a pagar em 08/10/2018 - Item 4.a.a			08/10/2018										16H27 - Tentativa de contato sem sucesso - telefones inexistentes.
218	DANIELE MARIA ZAVARIZI	R$	10.890,53	R$	-	R$	10.890,53		INATIVO SEM AÇÃO	acima de R$ 2500 - 3ª obrigação a pagar em 11/04/2019 - Item 4.a.b	7 de novembro de 2018	$8.712,42	11/04/2019	E-MAIL EM 19/11/2018	23/08/2018	Bradesco	0323-9	58751-6	Corrente	279.510.128-90	Próprio	
219	DANIELE STEFANY DA SILVA PACHECO	R$	2.572,69	R$	-	R$	2.572,69		INATIVO SEM AÇÃO	acima de R$ 2500 - 3ª obrigação a pagar em 11/04/2019 - Item 4.a.b	7 de novembro de 2018	$2.058,15	11/04/2019	E-MAIL EM 19/11/2018	07/09/2018	Santander	148	10471709	Corrente	46596809838	Próprio	
220	DANIELLE SILVA DE OLIVEIRA	R$	1.905,47	R$	-	R$	1.905,47		INATIVO SEM AÇÃO	até R$ 2500 - 2ª obrigação a pagar em 08/10/2018 - Item 4.a.a			08/10/2018										16H25 - Tentativa de contato sem sucesso - telefones inexistentes.
221	DANIELLI BERALDO	R$	1.738,90	R$	-	R$	1.738,90		INATIVO COM AÇÃO	até R$ 2500 - 2ª obrigação a pagar em 08/10/2018 - Item 4.a.a			12 meses habilitação										
222	DANIELLY LUARIANY MACIEL DE LIMA SILVA	R$	2.174,56	R$	-	R$	2.174,56		INATIVO COM AÇÃO	até R$ 2500 - 2ª obrigação a pagar em 08/10/2018 - Item 4.a.a			12 meses habilitação										
223	DANILO AUGUSTO DE SOTI	R$	27.907,95	R$	4.770,00	R$	23.137,95		ATIVO SEM AÇÃO	acima de R$ 2500 - 3ª obrigação a pagar em 11/04/2019 - Item 4.a.b	5 de Novembro de 2018	$18.510,36	11/04/2019	E-MAIL EM 14/11/2018								
224	DANILO DE CAMPOS XAVIER	R$	21,90	R$	-	R$	21,90		INATIVO SEM AÇÃO	até R$ 2500 - 2ª obrigação a pagar em 08/10/2018 - Item 4.a.a			08/10/2018										16H24 - Tentativa de contato sem sucesso - telefone inexistente.
225	DANILO DE SOUZA BARBOSA	R$	240,12	R$	-	R$	240,12		INATIVO SEM AÇÃO	até R$ 2500 - 2ª obrigação a pagar em 08/10/2018 - Item 4.a.a			08/10/2018										16H21 - Tentativa de contato sem sucesso - telefones inexistentes.
226	DANILO SULIVAN CRUZ	R$	11.318,71	R$	4.314,61	R$	7.004,10		ATIVO SEM AÇÃO	acima de R$ 2500 - 3ª obrigação a pagar em 11/04/2019 - Item 4.a.b	5 de Novembro de 2018	$5.603,28	11/04/2019	E-MAIL EM 14/11/2018								
227	DANILO TEIXEIRA DA SILVA	R$	2.180,51	R$	-	R$	2.180,51		INATIVO COM AÇÃO	até R$ 2500 - 2ª obrigação a pagar em 08/10/2018 - Item 4.a.a			12 meses habilitação										
228	DARLENE DOS REIS SANTOS GONCALVES	R$	14.830,54	R$	-	R$	14.830,54		INATIVO COM AÇÃO	acima de R$ 2500 - 3ª obrigação a pagar em 11/04/2019 - Item 4.a.b			12 meses habilitação										
229	DARTAGNAN LANCELOT TANNER TEIXEIRA	R$	20.517,93	R$	-	R$	20.517,93		INATIVO COM AÇÃO	acima de R$ 2500 - 3ª obrigação a pagar em 11/04/2019 - Item 4.a.b			12 meses habilitação										
230	DAVI LIBERATO JACINTO	R$	5.010,98	R$	-	R$	5.010,98		INATIVO COM AÇÃO	acima de R$ 2500 - 3ª obrigação a pagar em 11/04/2019 - Item 4.a.b			12 meses habilitação										
231	DAVI VIEIRA DA SILVA	R$	492,13	R$	-	R$	492,13		INATIVO SEM AÇÃO	até R$ 2500 - 2ª obrigação a pagar em 08/10/2018 - Item 4.a.a	29 de novembro de 2018	R$492,13	08/10/2018	E-MAIL EM 13/12/2018	25/10/2018	Bradesco	2646	0035140-7	Corrente	445972998-90	Própria	16h20 - Tentativa de contato sem sucesso - telefone inexistente.
232	DAVID SANTANA SOUZA	R$	3.017,58	R$	-	R$	3.017,58		INATIVO COM AÇÃO	acima de R$ 2500 - 3ª obrigação a pagar em 11/04/2019 - Item 4.a.b			12 meses habilitação										
233	DAYANA EVANGELISTA LIMA	R$	2.690,50	R$	-	R$	2.690,50		INATIVO COM AÇÃO	acima de R$ 2500 - 3ª obrigação a pagar em 11/04/2019 - Item 4.a.b			12 meses habilitação		26/09/2018	Itaú	4271	28909-4	Corrente	419.861.248-00	Própria	
234	DAYANE DE SOUZA SOARES	R$	6.646,23	R$	-	R$	6.646,23		INATIVO COM AÇÃO	acima de R$ 2500 - 3ª obrigação a pagar em 11/04/2019 - Item 4.a.b			12 meses habilitação										
235	DEBORA BARBOSA DA SILVA	R$	1.586,12	R$	-	R$	1.586,12		INATIVO SEM AÇÃO	até R$ 2500 - 2ª obrigação a pagar em 08/10/2018 - Item 4.a.a			08/10/2018										16h17 - Tentativa de contato sem sucesso - telefones inexistentes.
236	DEBORA DE ABREU BISPO	R$	115,54	R$	-	R$	115,54		INATIVO SEM AÇÃO	até R$ 2500 - 2ª obrigação a pagar em 08/10/2018 - Item 4.a.a			08/10/2018										16h15 - Tentativa de contato sem sucesso - telefones só chamam.
237	DEIVISSON DA SILVA CAVALCANTE	R$	1.324,26	R$	-	R$	1.324,26		INATIVO SEM AÇÃO	até R$ 2500 - 2ª obrigação a pagar em 08/10/2018 - Item 4.a.a	1 de outubro de 2018	R$1.324,26	08/10/2018	E-MAIL EM 02/10/2018		Bradesco	1556	422401	Corrente	128.012.444-06	Próprio	26/06 - Deivisson entrou em contato, informando seus dados
238	DELIS MARINA ROSA	R$	1.134,36	R$	-	R$	1.134,36		INATIVO COM AÇÃO	até R$ 2500 - 2ª obrigação a pagar em 08/10/2018 - Item 4.a.a			12 meses habilitação										
239	DENIS ROBERTO LAURITO DE SOUZA GUEDES	R$	12.077,38	R$	-	R$	12.077,38		INATIVO SEM AÇÃO	acima de R$ 2500 - 3ª obrigação a pagar em 11/04/2019 - Item 4.a.b			11/04/2019										
240	DIANA RABELLO DOS SANTOS	R$	4.564,95	R$	-	R$	4.564,95		INATIVO SEM AÇÃO	acima de R$ 2500 - 3ª obrigação a pagar em 11/04/2019 - Item 4.a.b	7 de novembro de 2018	$3.651,96	11/04/2019	E-MAIL EM 19/11/2018	27/09/2018	Itaú	6474	19772-7	Corrente	40725442808	Própria	
241	DIEGO AUGUSTO OLIVEIRA MOLINA	R$	4.519,44	R$	-	R$	4.519,44		INATIVO SEM AÇÃO	acima de R$ 2500 - 3ª obrigação a pagar em 11/04/2019 - Item 4.a.b			11/04/2019										
242	DINIFER DA SILVA	R$	6.739,68	R$	-	R$	6.739,68		INATIVO COM AÇÃO	acima de R$ 2500 - 3ª obrigação a pagar em 11/04/2019 - Item 4.a.b			12 meses habilitação		26/09/2018	Santander	4278	01089947-1	Corrente	400.487.958-28	Própria	
243	DIOMELIA FERREIRA DE SOUZA	R$	1.635,28	R$	-	R$	1.635,28		INATIVO SEM AÇÃO	até R$ 2500 - 2ª obrigação a pagar em 08/10/2018 - Item 4.a.a	1 de outubro de 2018	R$1.635,28	08/10/2018	E-MAIL EM 02/10/2018		Bradesco	17046	0456498-7	Corrente	823.127.886-91	Próprio	informados.
244	DIVINA APARECIDA DE MORAES DONATO	R$	5.653,89	R$	1.083,54	R$	4.570,35		ATIVO SEM AÇÃO	acima de R$ 2500 - 3ª obrigação a pagar em 11/04/2019 - Item 4.a.b	5 de Novembro de 2018	$3.656,28	11/04/2019	E-MAIL EM 14/11/2018								
245	DJALMA FRANCISCO DA SILVA	R$	9.218,78	R$	-	R$	9.218,78		INATIVO COM AÇÃO	acima de R$ 2500 - 3ª obrigação a pagar em 11/04/2019 - Item 4.a.b			12 meses habilitação		23/08/2018	Santander	3705	01000539-9	Corrente	277.530.528-88	André Eduardo Sampaio	
246	DONIZETE ANTONIO NOVAES DA SILVA	R$	236,40	R$	-	R$	236,40		INATIVO SEM AÇÃO	até R$ 2500 - 2ª obrigação a pagar em 08/10/2018 - Item 4.a.a	1 de outubro de 2018	R$236,40	08/10/2018	E-MAIL EM 02/10/2018		Itaú	1633	19927-6	Corrente	096.494.438-35	Próprio	informados.
247	DONIZETE UMBELINO	R$	52,98	R$	-	R$	52,98		INATIVO SEM AÇÃO	até R$ 2500 - 2ª obrigação a pagar em 08/10/2018 - Item 4.a.a	1 de outubro de 2018	R$52,98	08/10/2018	E-MAIL EM 02/10/2018		Bradesco	7383-0	0040452-7	Corrente	215.147.348-18	Próprio	telefone do Donizete - 19 - 99388-6129.Tentativa de contato sem
248	DORIVAL CRISTIANO RIBEIRO	R$	4.945,09	R$	-	R$	4.945,09		INATIVO COM AÇÃO	acima de R$ 2500 - 3ª obrigação a pagar em 11/04/2019 - Item 4.a.b			12 meses habilitação										
249	DOUGLAS DA COSTA DE OLIVEIRA	R$	4.424,75	R$	-	R$	4.424,75		INATIVO COM AÇÃO	acima de R$ 2500 - 3ª obrigação a pagar em 11/04/2019 - Item 4.a.b			12 meses habilitação		05/10/2018	Bradesco	311	00021962 2	Corrente	42755023880	Próprio	
250	DRAYAN DAREN SILVA OLIVEIRA	R$	2.384,17	R$	-	R$	2.384,17		INATIVO SEM AÇÃO	até R$ 2500 - 2ª obrigação a pagar em 08/10/2018 - Item 4.a.a			08/10/2018										15H48 - Tentativa de contato sem sucesso - telefones inexistentes.
251	EDER ANTONIO THEODORO	R$	3.790,20	R$	-	R$	3.790,20		INATIVO SEM AÇÃO	acima de R$ 2500 - 3ª obrigação a pagar em 11/04/2019 - Item 4.a.b			11/04/2019										
252	EDIANE MARIA GABORIM	R$	1.017,65	R$	-	R$	1.017,65		ATIVO SEM AÇÃO	até R$ 2500 - 2ª obrigação a pagar em 08/10/2018 - Item 4.a.a	14 de setembro de 2018	R$1.017,65	08/10/2018	E-MAIL EM 02/10/2018								
253	EDILAINE MACIEL URUMBEBA	R$	3.323,63	R$	-	R$	3.323,63		INATIVO COM AÇÃO	acima de R$ 2500 - 3ª obrigação a pagar em 11/04/2019 - Item 4.a.b			12 meses habilitação										
254	EDILEUSA CONCEICAO DA SILVA	R$	3.034,55	R$	-	R$	3.034,55		INATIVO COM AÇÃO	acima de R$ 2500 - 3ª obrigação a pagar em 11/04/2019 - Item 4.a.b			12 meses habilitação										
255	EDINELSON ROGERIO VIEIRA	R$	16.317,42	R$	-	R$	16.317,42		INATIVO SEM AÇÃO	acima de R$ 2500 - 3ª obrigação a pagar em 11/04/2019 - Item 4.a.b	7 de novembro de 2018	$13.053,94	11/04/2019	E-MAIL EM 19/11/2018	06/10/2018	Banco Brasil	6937-X	134727-6	Corrente	265.361.258-51	Próprio	
256	EDINEUZA PROCOPIO DA SILVA OLIVEIRA	R$	157,60	R$	-	R$	157,60		INATIVO COM AÇÃO	até R$ 2500 - 2ª obrigação a pagar em 08/10/2018 - Item 4.a.a			12 meses habilitação										
257	EDINOLIA LIMA DOS SANTOS	R$	5.125,27	R$	-	R$	5.125,27		INATIVO COM AÇÃO	acima de R$ 2500 - 3ª obrigação a pagar em 11/04/2019 - Item 4.a.b			12 meses habilitação										
258	EDIRSE ELIAS SILVA	R$	11.246,87	R$	-	R$	11.246,87		INATIVO SEM AÇÃO	acima de R$ 2500 - 3ª obrigação a pagar em 11/04/2019 - Item 4.a.b			11/04/2019										
259	EDISEL MARIO MARTINS PEREIRA	R$	4.220,87	R$	-	R$	4.220,87		INATIVO SEM AÇÃO	acima de R$ 2500 - 3ª obrigação a pagar em 11/04/2019 - Item 4.a.b			11/04/2019										
260	EDIVALDO FERNANDES TOLENTINO	R$	3.505,58	R$	-	R$	3.505,58		INATIVO COM AÇÃO	acima de R$ 2500 - 3ª obrigação a pagar em 11/04/2019 - Item 4.a.b			12 meses habilitação										
261	EDIVAN CLEMENTE GUILHEN	R$	489,40	R$	-	R$	489,40		INATIVO SEM AÇÃO	até R$ 2500 - 2ª obrigação a pagar em 08/10/2018 - Item 4.a.a			08/10/2018										telefone para o Edivan retornar.
262	EDMELCY DA SILVA PINTO SANTOS	R$	3.499,80	R$	1.059,30	R$	2.440,50		ATIVO SEM AÇÃO	acima de R$ 2500 - 3ª obrigação a pagar em 11/04/2019 - Item 4.a.b	5 de Novembro de 2018	$1.952,40	11/04/2019	E-MAIL EM 14/11/2018								
263	EDMILSON ALVES SILVA	R$	13.385,88	R$	-	R$	13.385,88		INATIVO COM AÇÃO	acima de R$ 2500 - 3ª obrigação a pagar em 11/04/2019 - Item 4.a.b			12 meses habilitação										
264	EDMILSON FRANCISCO SOUZA	R$	7.295,06	R$	-	R$	7.295,06		INATIVO COM AÇÃO	acima de R$ 2500 - 3ª obrigação a pagar em 11/04/2019 - Item 4.a.b			12 meses habilitação										
265	EDMILSON JOSE BASTOS	R$	27.992,83	R$	4.770,00	R$	23.222,83		ATIVO COM AÇÃO	acima de R$ 2500 - 3ª obrigação a pagar em 11/04/2019 - Item 4.a.b			12 meses habilitação										
266	EDNA MARIA SILVESTRE	R$	1.589,27	R$	-	R$	1.589,27		INATIVO SEM AÇÃO	até R$ 2500 - 2ª obrigação a pagar em 08/10/2018 - Item 4.a.a			08/10/2018										15H00 - Tentativa de contato sem sucesso - telefones só chamam.

Este documento é cópia do original, assinado digitalmente por CAMILA APARECIDA DIAS LIMA e Tribunal de Justica do Estado de Sao Paulo, protocolado em 01/03/2019 às 20:56 , sob o número WVIN19700053040 .
Para conferir o original, acesse o site https://esaj.tjsp.jus.br/pastadigital/pg/abrirConferenciaDocumento.do, informe o processo 1002265-62.2016.8.26.0659 e código 4488B64.

267	EDNA RIBEIRO BORGES	R$	114,20	R$	-	R$	114,20		INATIVO COM AÇÃO	até R$ 2500 - 2ª obrigação a pagar em 08/10/2018 - Item 4.a.a			12 meses habilitação										
268	EDNEIA CRISTINA GARCIA	R$	456,45	R$	-	R$	456,45		INATIVO SEM AÇÃO	até R$ 2500 - 2ª obrigação a pagar em 08/10/2018 - Item 4.a.a	1 de outubro de 2018	R$456,45	08/10/2018	E-MAIL EM 02/10/2018		CEF	676	58106-0	013-Poupança		Próprio	informados - faltando o CPF, que ficou de passar depois.
269	EDRIENE APARECIDA MAIA	R$	3.974,81	R$	-	R$	3.974,81		INATIVO COM AÇÃO	acima de R$ 2500 - 3ª obrigação a pagar em 11/04/2019 - Item 4.a.b			12 meses habilitação										
270	EDSON LOPES GARCIA	R$	15.815,84	R$	-	R$	15.815,84		INATIVO COM AÇÃO	acima de R$ 2500 - 3ª obrigação a pagar em 11/04/2019 - Item 4.a.b			12 meses habilitação										
271	EDSON LUIS VALENTIM COELHO	R$	4.160,26	R$	-	R$	4.160,26		INATIVO COM AÇÃO	acima de R$ 2500 - 3ª obrigação a pagar em 11/04/2019 - Item 4.a.b			12 meses habilitação		09/10/2018	Bradesco	605	84512-4	Corrente	005.626.248.56	Próprio	
272	EDUARDA PINTO DOS SANTOS	R$	2.250,82	R$	-	R$	2.250,82		INATIVO SEM AÇÃO	até R$ 2500 - 2ª obrigação a pagar em 08/10/2018 - Item 4.a.a	19 de outubro de 2018	R$2.250,82	08/10/2018	E-MAIL EM 23/10/2018	12/10/2018	CEF	4089	00050398-1	13-Poupança	470790608-77		nova informacao em 08/10
273	EDUARDO ALVES PUPO DO CARMO	R$	5.410,43	R$	-	R$	5.410,43		INATIVO SEM AÇÃO	acima de R$ 2500 - 3ª obrigação a pagar em 11/04/2019 - Item 4.a.b	7 de novembro de 2018	$4.328,34	11/04/2019	E-MAIL EM 19/11/2018	24/08/2018	Bradesco	2983	17400-9	Corrente	35142884884	Próprio	
274	EDUARDO CELIO BROTTO FIORINI	R$	61.196,20	R$	-	R$	61.196,20		INATIVO COM AÇÃO	acima de R$ 2500 - 3ª obrigação a pagar em 11/04/2019 - Item 4.a.b			12 meses habilitação		29/08/2018	Itaú	1586	05174-8	Corrente	061.898.488-77	Próprio	
275	EDUARDO JOSE FERREIRA DA SILVA	R$	2.636,23	R$	-	R$	2.636,23		INATIVO COM AÇÃO	acima de R$ 2500 - 3ª obrigação a pagar em 11/04/2019 - Item 4.a.b			12 meses habilitação										
276	EDUARDO MARIANO DE LIMA	R$	10.008,76	R$	-	R$	10.008,76		INATIVO COM AÇÃO	acima de R$ 2500 - 3ª obrigação a pagar em 11/04/2019 - Item 4.a.b			12 meses habilitação										
277	EDUARDO PEREIRA FERNANDEZ	R$	109.081,50	R$	4.770,00	R$	104.311,50		ATIVO COM AÇÃO - DE	acima de R$ 2500 - 3ª obrigação a pagar em 11/04/2019 - Item 4.a.b	5 de Novembro de 2018	$83.449,20	11/04/2019	E-MAIL EM 14/11/2018									
278	EDUARDO RODRIGO ROBADEL	R$	13.506,15	R$	-	R$	13.506,15		INATIVO COM AÇÃO	acima de R$ 2500 - 3ª obrigação a pagar em 11/04/2019 - Item 4.a.b			12 meses habilitação										
279	EDVALDO BARBATTI DE ANDRADE	R$	10.267,48	R$	-	R$	10.267,48		INATIVO COM AÇÃO	acima de R$ 2500 - 3ª obrigação a pagar em 11/04/2019 - Item 4.a.b			12 meses habilitação		04/10/2018	Bradesco	832	0018820-4	Corrente	31076632807	Próprio	
280	EGON OLIVIER GONCALVES	R$	2.688,54	R$	-	R$	2.688,54		INATIVO SEM AÇÃO	acima de R$ 2500 - 3ª obrigação a pagar em 11/04/2019 - Item 4.a.b	7 de novembro de 2018	$2.150,83	11/04/2019	E-MAIL EM 19/11/2018	17/08/2018	Bradesco	2566	36208-5	Corrente	412049738-06	Próprio	
281	ELAINE BERNADETE LEITE RODRIGUES	R$	28.890,79	R$	-	R$	28.890,79		INATIVO COM AÇÃO	acima de R$ 2500 - 3ª obrigação a pagar em 11/04/2019 - Item 4.a.b			12 meses habilitação										
282	ELAINE CRISTINA MARTINS	R$	4.547,17	R$	-	R$	4.547,17		INATIVO SEM AÇÃO	acima de R$ 2500 - 3ª obrigação a pagar em 11/04/2019 - Item 4.a.b			11/04/2019										
283	ELAINE FRANCISCA DE LIMA FERREIRA	R$	2.241,08	R$	-	R$	2.241,08		INATIVO COM AÇÃO	até R$ 2500 - 2ª obrigação a pagar em 08/10/2018 - Item 4.a.a			12 meses habilitação		03/10/2018	Bradesco	29173	1002701-2	Poupança	315.043.248-03	Próprio	
284	ELCIONE BARBARA CARDOSO PAIVA	R$	7.527,99	R$	-	R$	7.527,99		INATIVO COM AÇÃO	acima de R$ 2500 - 3ª obrigação a pagar em 11/04/2019 - Item 4.a.b			12 meses habilitação										
285	ELDER RODOLPHO PEREIRA	R$	817,05	R$	-	R$	817,05		ATIVO COM AÇÃO	até R$ 2500 - 2ª obrigação a pagar em 08/10/2018 - Item 4.a.a			12 meses habilitação										
286	ELEN KARINA REZENDE	R$	236,40	R$	-	R$	236,40		INATIVO SEM AÇÃO	até R$ 2500 - 2ª obrigação a pagar em 08/10/2018 - Item 4.a.a	1 de outubro de 2018	R$236,40	08/10/2018	E-MAIL EM 02/10/2018		Itaú	1269	09626-7	Corrente	344.753.048-06	Próprio	informados.
287	ELENICE KOCHAN	R$	529,52	R$	-	R$	529,52		INATIVO COM AÇÃO	até R$ 2500 - 2ª obrigação a pagar em 08/10/2018 - Item 4.a.a			12 meses habilitação		26/09/2018	Itaú	6937	16288 8	Corrente		Próprio	
288	ELIANA FERRARI	R$	42.946,31	R$	-	R$	42.946,31		INATIVO COM AÇÃO	acima de R$ 2500 - 3ª obrigação a pagar em 11/04/2019 - Item 4.a.b			12 meses habilitação										
289	ELIANE CAMPOY CHICHIZOLA	R$	7.372,62	R$	-	R$	7.372,62		INATIVO SEM AÇÃO	acima de R$ 2500 - 3ª obrigação a pagar em 11/04/2019 - Item 4.a.b	7 de novembro de 2018	$5.898,10	11/04/2019	E-MAIL EM 19/11/2018	26/09/2018	Itaú	5653	23541-5	Corrente	120.295.248-83	Próprio	
290	ELIANE MARIA DA SILVA	R$	3.269,25	R$	1.259,33	R$	2.009,92		ATIVO SEM AÇÃO	acima de R$ 2500 - 3ª obrigação a pagar em 11/04/2019 - Item 4.a.b	5 de Novembro de 2018	$1.607,94	11/04/2019	E-MAIL EM 14/11/2018									
291	ELIANE PEREIRA DE SANTANA	R$	1.602,44	R$	-	R$	1.602,44		INATIVO SEM AÇÃO	até R$ 2500 - 2ª obrigação a pagar em 08/10/2018 - Item 4.a.a			08/10/2018										telefone não pertence mais à Eliane.
292	ELIANE SANTOS DE JESUS	R$	2.682,14	R$	-	R$	2.682,14		INATIVO COM AÇÃO	acima de R$ 2500 - 3ª obrigação a pagar em 11/04/2019 - Item 4.a.b			12 meses habilitação										
293	ELIANE TAVARES DE OLIVEIRA SANTOS	R$	1.879,47	R$	-	R$	1.879,47		INATIVO SEM AÇÃO	até R$ 2500 - 2ª obrigação a pagar em 08/10/2018 - Item 4.a.a	1 de outubro de 2018	R$1.879,47	08/10/2018	E-MAIL EM 02/10/2018	19/09/2018	Bradesco	2646	41606-1		700800991-73	Próprio	
294	ELIEL MACHADO DE LIMA	R$	20,37	R$	-	R$	20,37		INATIVO SEM AÇÃO	até R$ 2500 - 2ª obrigação a pagar em 08/10/2018 - Item 4.a.a			08/10/2018										mais do Eliel e segundo número cai direto na caixa postal.
295	ELISABETE MARTINS FERREIRA	R$	6.014,16	R$	-	R$	6.014,16		INATIVO COM AÇÃO	acima de R$ 2500 - 3ª obrigação a pagar em 11/04/2019 - Item 4.a.b			12 meses habilitação										
296	ELISANDRO GOMES DA SILVA	R$	15.846,11	R$	-	R$	15.846,11		INATIVO SEM AÇÃO	acima de R$ 2500 - 3ª obrigação a pagar em 11/04/2019 - Item 4.a.b	7 de novembro de 2018	$12.676,89	11/04/2019	E-MAIL EM 19/11/2018	27/08/2018	Itaú	0162	13510-7	Corrente	266126638-04	Próprio	
297	ELISANGELA APARECIDA DA SILVA	R$	28,49	R$	-	R$	28,49		INATIVO SEM AÇÃO	até R$ 2500 - 2ª obrigação a pagar em 08/10/2018 - Item 4.a.a			08/10/2018										
298	ELISANGELA DOS SANTOS LEITE	R$	5.907,11	R$	1.433,85	R$	4.473,26		ATIVO SEM AÇÃO	acima de R$ 2500 - 3ª obrigação a pagar em 11/04/2019 - Item 4.a.b	5 de Novembro de 2018	$3.578,61	11/04/2019	E-MAIL EM 14/11/2018									
299	ELISANGELA MARIA RODRIGUES LEANDRO	R$	3.503,53	R$	-	R$	3.503,53		INATIVO COM AÇÃO	acima de R$ 2500 - 3ª obrigação a pagar em 11/04/2019 - Item 4.a.b			12 meses habilitação		17/05/2018	Bradesco	0595 - 9	0077802 - 8	Corrente	226.558.928-44	Próprio	
300	ELIZABETE DE CARVALHO TEIXEIRA	R$	5.408,01	R$	-	R$	5.408,01		INATIVO COM AÇÃO	acima de R$ 2500 - 3ª obrigação a pagar em 11/04/2019 - Item 4.a.b			12 meses habilitação										
301	ELIZABETE MARIA DA SILVA NARUKAWA	R$	5.333,92	R$	-	R$	5.333,92		INATIVO COM AÇÃO	acima de R$ 2500 - 3ª obrigação a pagar em 11/04/2019 - Item 4.a.b			12 meses habilitação										
302	ELIZABETE MATHEUS DE SANT ANA	R$	5.800,71	R$	1.525,93	R$	4.274,79		INATIVO SEM AÇÃO	acima de R$ 2500 - 3ª obrigação a pagar em 11/04/2019 - Item 4.a.b			11/04/2019		14/12/2018	Bradesco	6620	0001595-4	Corrente	118.598.858-02	Próprio	
303	ELKER LEANDRO PELEGRINELI DA SILVA	R$	5.207,69	R$	-	R$	5.207,69		INATIVO COM AÇÃO	acima de R$ 2500 - 3ª obrigação a pagar em 11/04/2019 - Item 4.a.b			12 meses habilitação										
304	ELOA GRITTI DE OLIVEIRA	R$	1.750,15	R$	-	R$	1.750,15		INATIVO COM AÇÃO	até R$ 2500 - 2ª obrigação a pagar em 08/10/2018 - Item 4.a.a			12 meses habilitação										
305	ELOM ELIAS DE MAGALHAES	R$	30.659,91	R$	-	R$	30.659,91		INATIVO COM AÇÃO	acima de R$ 2500 - 3ª obrigação a pagar em 11/04/2019 - Item 4.a.b			12 meses habilitação		29/05/2018	Bradesco	0402-2	0099359-0	Corrente	009.450.151-35	Próprio	
306	ELTON DE ALMEIDA SILVA	R$	5.058,94	R$	-	R$	5.058,94		INATIVO COM AÇÃO	acima de R$ 2500 - 3ª obrigação a pagar em 11/04/2019 - Item 4.a.b			12 meses habilitação		27/09/2018	Bradesco	2646	1003599-6	Poupança	981790844 5	Próprio	
307	ELTON SOARES DOS SANTOS JUNIOR	R$	2.677,27	R$	-	R$	2.677,27		INATIVO COM AÇÃO	acima de R$ 2500 - 3ª obrigação a pagar em 11/04/2019 - Item 4.a.b			12 meses habilitação										
308	ELVIS APARECIDO MARTINS DA SILVA	R$	64,84	R$	-	R$	64,84		INATIVO SEM AÇÃO	até R$ 2500 - 2ª obrigação a pagar em 08/10/2018 - Item 4.a.a			08/10/2018										16H50 - Tentativa de contato sem sucesso - telefones inexistentes.
309	ELVIS FIGUEIREDO DE MORAIS	R$	2.754,84	R$	-	R$	2.754,84		INATIVO COM AÇÃO	acima de R$ 2500 - 3ª obrigação a pagar em 11/04/2019 - Item 4.a.b			12 meses habilitação		28/09/2018	CEF	4056	800-6	Corrente	138-050.628-00	Rebellato	
310	ELZIO ANDRADE AMORIM	R$	13.084,97	R$	-	R$	13.084,97		INATIVO COM AÇÃO	acima de R$ 2500 - 3ª obrigação a pagar em 11/04/2019 - Item 4.a.b			12 meses habilitação		08/05/2018	Bradesco	323-9	46075-3	Corrente	095.664.588-78	Próprio	
311	EMERSON FERREIRA ALTES	R$	3.490,83	R$	-	R$	3.490,83		INATIVO SEM AÇÃO	acima de R$ 2500 - 3ª obrigação a pagar em 11/04/2019 - Item 4.a.b			11/04/2019										
312	ENEDINA MONTEIRO BRAGA	R$	9.374,47	R$	2.232,53	R$	7.141,94		ATIVO SEM AÇÃO	acima de R$ 2500 - 3ª obrigação a pagar em 11/04/2019 - Item 4.a.b	5 de Novembro de 2018	$5.713,55	11/04/2019	E-MAIL EM 14/11/2018									
313	ERICA FABIOLA BARLERA GASPARI	R$	30.663,51	R$	-	R$	30.663,51		INATIVO COM AÇÃO	acima de R$ 2500 - 3ª obrigação a pagar em 11/04/2019 - Item 4.a.b			12 meses habilitação		05/10/2018	Bradesco	150	0502902-3	Corrente	260.585.938-08	Próprio	
314	ESTER BRAGA NASCIMENTO	R$	3.543,59	R$	-	R$	3.543,59		INATIVO COM AÇÃO	acima de R$ 2500 - 3ª obrigação a pagar em 11/04/2019 - Item 4.a.b			12 meses habilitação										
315	ESTEVAM DO PRADO	R$	3.722,71	R$	-	R$	3.722,71		INATIVO COM AÇÃO	acima de R$ 2500 - 3ª obrigação a pagar em 11/04/2019 - Item 4.a.b			12 meses habilitação										
316	EULLENE MORAIS NASCIMENTO	R$	436,81	R$	-	R$	436,81		INATIVO SEM AÇÃO	até R$ 2500 - 2ª obrigação a pagar em 08/10/2018 - Item 4.a.a			08/10/2018										caixa postal. Deixado recado com nosso contato.
317	EVANDRO DE ANDRADE	R$	12.995,80	R$	-	R$	12.995,80		INATIVO COM AÇÃO	acima de R$ 2500 - 3ª obrigação a pagar em 11/04/2019 - Item 4.a.b			12 meses habilitação		19/11/2018	Bradesco	0316-6	016850-6	Corrente	307.132.818-47	Próprio	
318	EVANICE XAVIER SOUZA	R$	3.423,64	R$	1.253,06	R$	2.170,58		ATIVO SEM AÇÃO	acima de R$ 2500 - 3ª obrigação a pagar em 11/04/2019 - Item 4.a.b	5 de Novembro de 2018	$1.736,47	11/04/2019	E-MAIL EM 14/11/2018									
319	EVELISE APARECIDA DA SILVA	R$	21.128,61	R$	-	R$	21.128,61		INATIVO COM AÇÃO	acima de R$ 2500 - 3ª obrigação a pagar em 11/04/2019 - Item 4.a.b			12 meses habilitação										
320	EVELYN DE ALMEIDA LOGATO ROCHA	R$	3.625,87	R$	-	R$	3.625,87		INATIVO COM AÇÃO	acima de R$ 2500 - 3ª obrigação a pagar em 11/04/2019 - Item 4.a.b			12 meses habilitação										
321	EVERALDO SANTOS DA CONCEICAO	R$	644,77	R$	-	R$	644,77		INATIVO COM AÇÃO	até R$ 2500 - 2ª obrigação a pagar em 08/10/2018 - Item 4.a.a			12 meses habilitação										
322	EVERTON CELESTINO DOS SANTOS	R$	1.760,31	R$	-	R$	1.760,31		INATIVO COM AÇÃO	até R$ 2500 - 2ª obrigação a pagar em 08/10/2018 - Item 4.a.a			12 meses habilitação										
323	EVERTON DESTRO LIMA	R$	10.530,55	R$	-	R$	10.530,55		INATIVO COM AÇÃO	acima de R$ 2500 - 3ª obrigação a pagar em 11/04/2019 - Item 4.a.b			12 meses habilitação										
324	EVILA PIRES RODRIGUES	R$	3.835,56	R$	1.246,37	R$	2.589,20		ATIVO SEM AÇÃO	acima de R$ 2500 - 3ª obrigação a pagar em 11/04/2019 - Item 4.a.b	5 de Novembro de 2018	$2.071,36	11/04/2019	E-MAIL EM 14/11/2018									
325	EZEQUIEL SILVA CRUZ	R$	2.229,89	R$	-	R$	2.229,89		INATIVO SEM AÇÃO	até R$ 2500 - 2ª obrigação a pagar em 08/10/2018 - Item 4.a.a			08/10/2018										
326	FABIANA TEREZA LIMA SILVA	R$	324,40	R$	-	R$	324,40		INATIVO SEM AÇÃO	até R$ 2500 - 2ª obrigação a pagar em 08/10/2018 - Item 4.a.a			08/10/2018										
327	FABIANE ANDRADE CARMO	R$	2.463,99	R$	-	R$	2.463,99		INATIVO COM AÇÃO	até R$ 2500 - 2ª obrigação a pagar em 08/10/2018 - Item 4.a.a			12 meses habilitação										
328	FABIANO LOURENCO PREDO	R$	2.878,14	R$	-	R$	2.878,14		INATIVO COM AÇÃO	acima de R$ 2500 - 3ª obrigação a pagar em 11/04/2019 - Item 4.a.b			12 meses habilitação										
329	FABIO BARBOSA DEL BELLO	R$	27.387,64	R$	-	R$	27.387,64		INATIVO COM AÇÃO	acima de R$ 2500 - 3ª obrigação a pagar em 11/04/2019 - Item 4.a.b			12 meses habilitação										
330	FABIO DE SOUZA OLIVEIRA	R$	996,22	R$	-	R$	996,22		INATIVO SEM AÇÃO	até R$ 2500 - 2ª obrigação a pagar em 08/10/2018 - Item 4.a.a			08/10/2018										
331	FABIO EVARISTO CONCEICAO SANTOS	R$	4.231,98	R$	1.667,13	R$	2.564,86		ATIVO SEM AÇÃO	acima de R$ 2500 - 3ª obrigação a pagar em 11/04/2019 - Item 4.a.b	5 de Novembro de 2018	$2.051,88	11/04/2019	E-MAIL EM 14/11/2018									
332	FABIO FARIA NOGUEIRA	R$	16.836,18	R$	-	R$	16.836,18		INATIVO COM AÇÃO	acima de R$ 2500 - 3ª obrigação a pagar em 11/04/2019 - Item 4.a.b			12 meses habilitação		19/09/2018	Itaú	7063	03767-0	Corrente	148.004.148-30	Próprio	
333	FABIO FERREIRA DA SILVA	R$	97.172,24	R$	-	R$	97.172,24		INATIVO COM AÇÃO	acima de R$ 2500 - 3ª obrigação a pagar em 11/04/2019 - Item 4.a.b			12 meses habilitação		25/04/2018	Bradesco	323	46.718-9		040.119.438-86	Próprio	
334	FABIO PIRES DA SILVA	R$	9.335,72	R$	-	R$	9.335,72		INATIVO COM AÇÃO	acima de R$ 2500 - 3ª obrigação a pagar em 11/04/2019 - Item 4.a.b			12 meses habilitação										
335	FABIO RICARDO COELHO SILVA	R$	2.620,06	R$	-	R$	2.620,06		INATIVO SEM AÇÃO	acima de R$ 2500 - 3ª obrigação a pagar em 11/04/2019 - Item 4.a.b			11/04/2019										
336	FABIO VALLETTA BATAN	R$	236,40	R$	-	R$	236,40		INATIVO COM AÇÃO	até R$ 2500 - 2ª obrigação a pagar em 08/10/2018 - Item 4.a.a			12 meses habilitação										
337	FATIMA MAGALI DE PAULA	R$	5.320,22	R$	1.321,09	R$	3.999,13		ATIVO SEM AÇÃO	acima de R$ 2500 - 3ª obrigação a pagar em 11/04/2019 - Item 4.a.b	5 de Novembro de 2018	$3.199,30	11/04/2019	E-MAIL EM 14/11/2018									
338	FATIMA NEGRAO JOB	R$	2.113,23	R$	-	R$	2.113,23		INATIVO SEM AÇÃO	até R$ 2500 - 2ª obrigação a pagar em 08/10/2018 - Item 4.a.a			08/10/2018										
339	FAUSTO BIANCHINI JORGE	R$	17.652,74	R$	782,96	R$	16.869,79		ATIVO SEM AÇÃO	acima de R$ 2500 - 3ª obrigação a pagar em 11/04/2019 - Item 4.a.b	5 de Novembro de 2018	$13.495,83	11/04/2019	E-MAIL EM 14/11/2018									
340	FELIPE ARIEL ALVES	R$	78,80	R$	-	R$	78,80		INATIVO SEM AÇÃO	até R$ 2500 - 2ª obrigação a pagar em 08/10/2018 - Item 4.a.a			08/10/2018										16H40 - Tentativa de contato sem sucesso - telefones inexistentes.
341	FELIPE CESAR ARRUDA DO NASCIMENTO	R$	31.580,22	R$	-	R$	31.580,22		INATIVO COM AÇÃO	acima de R$ 2500 - 3ª obrigação a pagar em 11/04/2019 - Item 4.a.b			12 meses habilitação										
342	FELIPE GIANGRANDE	R$	3.822,82	R$	-	R$	3.822,82		INATIVO COM AÇÃO	acima de R$ 2500 - 3ª obrigação a pagar em 11/04/2019 - Item 4.a.b			11/04/2019										
343	FELIPE MARTINS SOARES	R$	2.181,89	R$	-	R$	2.181,89		INATIVO COM AÇÃO	até R$ 2500 - 2ª obrigação a pagar em 08/10/2018 - Item 4.a.a			12 meses habilitação										
344	FELIPE MAZOLINI PANONTIM	R$	157,60	R$	-	R$	157,60		INATIVO SEM AÇÃO	até R$ 2500 - 2ª obrigação a pagar em 08/10/2018 - Item 4.a.a			08/10/2018										16H38 - Tentativa de contato sem sucesso - telefone só chama.
345	FELIPE MONGELLI LUPORINI	R$	9.426,14	R$	1.873,45	R$	7.552,69		ATIVO SEM AÇÃO	acima de R$ 2500 - 3ª obrigação a pagar em 11/04/2019 - Item 4.a.b	5 de Novembro de 2018	$6.042,15	11/04/2019	E-MAIL EM 14/11/2018									
346	FERNANDA CARVALHO BAZIOTTI	R$	2.651,44	R$	-	R$	2.651,44		INATIVO SEM AÇÃO	acima de R$ 2500 - 3ª obrigação a pagar em 11/04/2019 - Item 4.a.b	7 de novembro de 2018	$2.121,15	11/04/2019	E-MAIL EM 19/11/2018	06/09/2018	Itaú	940	04991-9	Corrente	450.589.498-30	Próprio	
347	FERNANDA DE CASSIA SOARES CARVALHO OLIVEIRA	R$	7.871,73	R$	-	R$	7.871,73		INATIVO COM AÇÃO	acima de R$ 2500 - 3ª obrigação a pagar em 11/04/2019 - Item 4.a.b			12 meses habilitação		10/05/2018	Bradesco	2388-4	46216-0		2042369594	Próprio	
348	FERNANDA GONCALVES BORGES DE OLIVEIRA	R$	77,92	R$	-	R$	77,92		INATIVO SEM AÇÃO	até R$ 2500 - 2ª obrigação a pagar em 08/10/2018 - Item 4.a.a			08/10/2018										16H36 - Tentativa de contato sem sucesso - telefones inexistentes.
349	FERNANDA PADILHA FREITAS	R$	254,52	R$	-	R$	254,52		INATIVO COM AÇÃO	até R$ 2500 - 2ª obrigação a pagar em 08/10/2018 - Item 4.a.a			12 meses habilitação										
350	FERNANDA REGINA DA SILVA	R$	236,40	R$	-	R$	236,40		INATIVO COM AÇÃO	até R$ 2500 - 2ª obrigação a pagar em 08/10/2018 - Item 4.a.a			12 meses habilitação										16H34 - Tentativa de contato sem sucesso - telefone só chama.
351	FERNANDA VIANA MASCARIM	R$	157,60	R$	-	R$	157,60		INATIVO SEM AÇÃO	até R$ 2500 - 2ª obrigação a pagar em 08/10/2018 - Item 4.a.a	1 de outubro de 2018	R$157,60	08/10/2018	E-MAIL EM 02/10/2018	26/09/2018	Itaú	2921	48121-0	Corrente	216.214.198-19	Próprio	
352	FERNANDO DA SILVA OLIVEIRA	R$	5.118,09	R$	-	R$	5.118,09		INATIVO COM AÇÃO	acima de R$ 2500 - 3ª obrigação a pagar em 11/04/2019 - Item 4.a.b			12 meses habilitação										
353	FERNANDO DOS SANTOS REIS	R$	3.926,46	R$	-	R$	3.926,46		INATIVO SEM AÇÃO	acima de R$ 2500 - 3ª obrigação a pagar em 11/04/2019 - Item 4.a.b			11/04/2019										
354	FERNANDO OLIVEIRA ARAUJO	R$	1.865,37	R$	-	R$	1.865,37		INATIVO SEM AÇÃO	até R$ 2500 - 2ª obrigação a pagar em 08/10/2018 - Item 4.a.a	1 de outubro de 2018	R$1.865,37	08/10/2018	E-MAIL EM 02/10/2018		Santander	3083	01095538-7	Corrente	358.712.368-39	Próprio	fornecidos.
355	FERNANDO SILVA OLIVEIRA	R$	13.444,19	R$	-	R$	13.444,19		PJ SEM AÇÃO	acima de R$ 2500 - 3ª obrigação a pagar em 11/04/2019 - Item 4.a.b	21 de novembro de 2018	R$10.755,35	11/04/2019	E-MAIL EM 13/12/2018	04/10/2018	Santander	157	01035455-4	Corrente	104.052.616-08	Próprio	
356	FIDELIS ALCANTARA DE OLIVEIRA	R$	852,40	R$	-	R$	852,40		ATIVO COM AÇÃO	até R$ 2500 - 2ª obrigação a pagar em 08/10/2018 - Item 4.a.a			12 meses habilitação										
357	FILIPE BRANDOLI	R$	67.519,96	R$	-	R$	67.519,96		INATIVO COM AÇÃO	acima de R$ 2500 - 3ª obrigação a pagar em 11/04/2019 - Item 4.a.b			12 meses habilitação		26/09/2018	Bradesco	1689	0014714-1	Corrente	326.604.168-26	Próprio	
358	FLAVIA CONCEICAO CARDOSO ALVES	R$	4.655,09	R$	-	R$	4.655,09		INATIVO SEM AÇÃO	acima de R$ 2500 - 3ª obrigação a pagar em 11/04/2019 - Item 4.a.b			11/04/2019										

Este documento é cópia do original, assinado digitalmente por CAMILA APARECIDA DIAS LIMA e Tribunal de Justica do Estado de Sao Paulo, protocolado em 01/03/2019 às 20:56 , sob o número WVIN19700053040
Para conferir o original, acesse o site https://esaj.tjsp.jus.br/pastadigital/pg/abrirConferenciaDocumento.do, informe o processo 1002265-62.2016.8.26.0659 e código 4488B64.

359	FLAVIA ROCHA DE OLIVEIRA	R$ 10.920,07	R$ -	R$ 10.920,07		INATIVO COM AÇÃO	acima de R$ 2500 - 3ª obrigação a pagar em 11/04/2019 - Item 4.a.b			12 meses habilitação											
360	FLAVIA VALERIO NOGUEIRA	R$ 5.760,00	R$ -	R$ 5.760,00		INATIVO COM AÇÃO	acima de R$ 2500 - 3ª obrigação a pagar em 11/04/2019 - Item 4.a.b			12 meses habilitação		15/05/2018	CEF	311	00037359-4	013-Poupança	21842699806		Próprio		
361	FLAVIO BAISE	R$ 59.076,59	R$ -	R$ 59.076,59		INATIVO COM AÇÃO	acima de R$ 2500 - 3ª obrigação a pagar em 11/04/2019 - Item 4.a.b			12 meses habilitação											
362	FLAVIO DA SILVA PEREIRA	R$ 101.771,00	R$ -	R$ 101.771,00		INATIVO COM AÇÃO	acima de R$ 2500 - 3ª obrigação a pagar em 11/04/2019 - Item 4.a.b			12 meses habilitação		26/06/2018	Bradesco	2350	10746-8	Corrente	261.667.688-50		Próprio		
363	FLAVIO MARCELINO PEREIRA	R$ 4.498,03	R$ 1.659,83	R$ 2.838,20		ATIVO SEM AÇÃO	acima de R$ 2500 - 3ª obrigação a pagar em 11/04/2019 - Item 4.a.b	5 de Novembro de 2018	$2.270,56	11/04/2019	E-MAIL EM 14/11/2018										
364	FLAVIO MARCELO MORAES DOS SANTOS	R$ 2.017,72	R$ -	R$ 2.017,72		INATIVO SEM AÇÃO	até R$ 2500 - 2ª obrigação a pagar em 08/10/2018 - Item 4.a.a	29 de novembro de 2018	R$2.017,72	08/10/2018	E-MAIL EM 13/12/2018	22/10/2018	Bradesco	2983-1	0000764-1	Corrente	301.117.088-69		Próprio	16H27 - Tentativa de contato sem sucesso - telefones inexistentes.	
365	FLAVIO ROBERTO RIBEIRO	R$ 3.681,47	R$ -	R$ 3.681,47		INATIVO SEM AÇÃO	acima de R$ 2500 - 3ª obrigação a pagar em 11/04/2019 - Item 4.a.b	7 de novembro de 2018	$2.945,18	11/04/2019	E-MAIL EM 19/11/2018	04/10/2018	Itaú	7431	16345-5	Corrente	29616404822		Próprio		
366	FLAVIO ROGERIO ROSA GALLEGO	R$ 13.270,01	R$ -	R$ 13.270,01		INATIVO SEM AÇÃO	acima de R$ 2500 - 3ª obrigação a pagar em 11/04/2019 - Item 4.a.b			11/04/2019											
367	FRANCIDAUVA DOS SANTOS SILVA	R$ 2.134,28	R$ -	R$ 2.134,28		INATIVO SEM AÇÃO	até R$ 2500 - 2ª obrigação a pagar em 08/10/2018 - Item 4.a.a			08/10/2018											
368	FRANCIELE DA SILVA DOS SANTOS	R$ 1.334,58	R$ -	R$ 1.334,58		INATIVO SEM AÇÃO	até R$ 2500 - 2ª obrigação a pagar em 08/10/2018 - Item 4.a.a	8 de outubro de 2018	R$1.334,58	08/10/2018	E-MAIL EM 08/10/2018		CEF	4089	00044309-1	Poupança	456.422.898-61		Próprio		
369	FRANCIELI DOS SANTOS CARNEIRO	R$ 32,62	R$ -	R$ 32,62		INATIVO SEM AÇÃO	até R$ 2500 - 2ª obrigação a pagar em 08/10/2018 - Item 4.a.a			08/10/2018										informou não saber o telefone da Francieli, mas passaria o recado	
370	FRANCIS WILSON POZZA	R$ 14.770,72	R$ -	R$ 14.770,72		INATIVO COM AÇÃO	acima de R$ 2500 - 3ª obrigação a pagar em 11/04/2019 - Item 4.a.b			12 meses habilitação											
371	FRANCISCO DE PAULA CURIMBABA	R$ 2.424,05	R$ -	R$ 2.424,05		INATIVO SEM AÇÃO	até R$ 2500 - 2ª obrigação a pagar em 08/10/2018 - Item 4.a.a	2 de outubro de 2018	R$2.424,05	08/10/2018	E-MAIL EM 08/10/2018	25/09/2018	Bradesco	1556	0006718-0	Corrente	488.743.536.34		Própria	na segunda-feira. Retornado contato em 25/09, pediu o e-mail para	
372	FRANCISCO GILDO DE MOURA NUNES	R$ 9.584,45	R$ 3.753,31	R$ 5.831,14		ATIVO SEM AÇÃO	acima de R$ 2500 - 3ª obrigação a pagar em 11/04/2019 - Item 4.a.b	5 de Novembro de 2018	$4.664,91	11/04/2019	E-MAIL EM 14/11/2018										
373	GABRIEL BONZANINO FIOROTTO	R$ 170,10	R$ -	R$ 170,10		INATIVO SEM AÇÃO	até R$ 2500 - 2ª obrigação a pagar em 08/10/2018 - Item 4.a.a	1 de outubro de 2018	R$170,10	08/10/2018	E-MAIL EM 02/10/2018		Itaú	2919	11004-5	Corrente	457.755.318-09		Próprio	Gabriel - 19 98887-4518. Contato realizado com Gabriel, que se	
374	GABRIEL FARIA	R$ 39,59	R$ -	R$ 39,59		INATIVO SEM AÇÃO	até R$ 2500 - 2ª obrigação a pagar em 08/10/2018 - Item 4.a.a			08/10/2018											17H40 - Tentativa de contato sem sucesso - telefones só chamam.
375	GABRIEL GIACOMELLO DE SOUZA	R$ 2.932,21	R$ 1.244,83	R$ 1.687,38		ATIVO SEM AÇÃO	acima de R$ 2500 - 3ª obrigação a pagar em 11/04/2019 - Item 4.a.b	5 de Novembro de 2018	$1.349,91	11/04/2019	E-MAIL EM 14/11/2018										
376	GABRIEL MARCHINI NASCIMENTO	R$ 269,82	R$ -	R$ 269,82		INATIVO SEM AÇÃO	até R$ 2500 - 2ª obrigação a pagar em 08/10/2018 - Item 4.a.a	1 de outubro de 2018	R$269,82	08/10/2018	E-MAIL EM 02/10/2018		Bradesco	2118-0	1003259-8	Poupança	367.613.688.80		Próprio	informados.	
377	GABRIEL TREVISAN ARGUEIRO CALIXTO	R$ 2.831,93	R$ -	R$ 2.831,93		INATIVO COM AÇÃO	acima de R$ 2500 - 3ª obrigação a pagar em 11/04/2019 - Item 4.a.b			12 meses habilitação		10/11/2018	Bradesco	0399-9	0018928-6		45966359865		Próprio		
378	GABRIELA DADALTO ANGELINO	R$ 3.625,47	R$ 1.382,38	R$ 2.243,09		ATIVO SEM AÇÃO	acima de R$ 2500 - 3ª obrigação a pagar em 11/04/2019 - Item 4.a.b	5 de Novembro de 2018	$1.794,47	11/04/2019	E-MAIL EM 14/11/2018										
379	GABRIELA KARINA DO NASCIMENTO	R$ 6.203,80	R$ -	R$ 6.203,80		INATIVO COM AÇÃO	acima de R$ 2500 - 3ª obrigação a pagar em 11/04/2019 - Item 4.a.b			12 meses habilitação											
380	GABRIELA PIRES RODRIGUES NUNES	R$ 9.517,30	R$ 2.668,31	R$ 6.848,99		ATIVO SEM AÇÃO	acima de R$ 2500 - 3ª obrigação a pagar em 11/04/2019 - Item 4.a.b	5 de Novembro de 2018	$5.479,19	11/04/2019	E-MAIL EM 14/11/2018										
381	GABRIELA TULANI PAULO	R$ 1.933,97	R$ -	R$ 1.933,97		INATIVO SEM AÇÃO	até R$ 2500 - 2ª obrigação a pagar em 08/10/2018 - Item 4.a.a			08/10/2018		13/12/2018	CEF	676	00051118-6	013-Poupança	228931008-56			17H35 - Tentativa de contato sem sucesso - telefones só chamam.	
382	GABRIELA VICENCIA OLIVEIRA DOS SANTOS	R$ 2.076,98	R$ -	R$ 2.076,98		INATIVO SEM AÇÃO	até R$ 2500 - 2ª obrigação a pagar em 08/10/2018 - Item 4.a.a			08/10/2018											17H32 - Tentativa de contato sem sucesso - telefone só chama.
383	GEISON MACEDO DOMINGUES	R$ 5.181,97	R$ 230,29	R$ 4.951,68		ATIVO COM AÇÃO - DE	acima de R$ 2500 - 3ª obrigação a pagar em 11/04/2019 - Item 4.a.b	7 de Novembro de 2018	$3.961,34	11/04/2019	E-MAIL EM 14/11/2018										
384	GEISONARA ANDRESSA DE ARAUJO MEDEIROS	R$ 78,80	R$ -	R$ 78,80		INATIVO SEM AÇÃO	até R$ 2500 - 2ª obrigação a pagar em 08/10/2018 - Item 4.a.a			08/10/2018											17H29 - Tentativa de contato sem sucesso - telefones só chamam.
385	GERALDO GOES LEITE DE ARAUJO	R$ 6.088,47	R$ -	R$ 6.088,47		INATIVO SEM AÇÃO	acima de R$ 2500 - 3ª obrigação a pagar em 11/04/2019 - Item 4.a.b			11/04/2019											
386	GESSICA SABRINA GOZI	R$ 6.803,19	R$ -	R$ 6.803,19		INATIVO SEM AÇÃO	acima de R$ 2500 - 3ª obrigação a pagar em 11/04/2019 - Item 4.a.b			11/04/2019											
387	GILMAR DA SILVA PEREIRA	R$ 3.205,68	R$ -	R$ 3.205,68		INATIVO COM AÇÃO	acima de R$ 2500 - 3ª obrigação a pagar em 11/04/2019 - Item 4.a.b			12 meses habilitação											
388	GILSON PEDROSO DE ALMEIDA	R$ 81.145,60	R$ -	R$ 81.145,60		INATIVO COM AÇÃO	acima de R$ 2500 - 3ª obrigação a pagar em 11/04/2019 - Item 4.a.b			12 meses habilitação		10/09/2018	Itaú	6819	00853-0	Corrente	181.798.658-94		Próprio		
389	GIOVANNA ANJOS DA ANUNCIACAO	R$ 6.319,55	R$ 2.179,55	R$ 4.140,00		ATIVO SEM AÇÃO	acima de R$ 2500 - 3ª obrigação a pagar em 11/04/2019 - Item 4.a.b	5 de Novembro de 2018	$3.312,00	11/04/2019	E-MAIL EM 14/11/2018										
390	GIOVANNA DA SILVA PAULINO	R$ 78,80	R$ -	R$ 78,80		INATIVO SEM AÇÃO	até R$ 2500 - 2ª obrigação a pagar em 08/10/2018 - Item 4.a.a			08/10/2018											17h20 - Tentativa de contato sem sucesso - telefone inexistente.
391	GIOVANNI AUGUSTO DE ALMEIDA RODRIGUES	R$ 18.721,70	R$ -	R$ 18.721,70		INATIVO COM AÇÃO	acima de R$ 2500 - 3ª obrigação a pagar em 11/04/2019 - Item 4.a.b			12 meses habilitação		21/09/2018	Bradesco	921	0007258-3	Corrente	349.190.618-03		Própria		
392	GIOVANNI CANDIANI DE AGUIAR	R$ 2.043,72	R$ -	R$ 2.043,72		INATIVO COM AÇÃO	até R$ 2500 - 2ª obrigação a pagar em 08/10/2018 - Item 4.a.a			12 meses habilitação		28/09/2018	CEF	4056	800-6	Corrente	138-050.628-00		Rebellato	17H18 - Tentativa de contato sem sucesso - telefones só chamam.	
393	GIOVANNI RICARDO	R$ 1.530,40	R$ 165,75	R$ 1.364,65		ATIVO SEM AÇÃO	até R$ 2500 - 2ª obrigação a pagar em 08/10/2018 - Item 4.a.a	19 de setembro de 2018	R$1.364,65	08/10/2018	E-MAIL EM 02/10/2018										
394	GISELE CRISTINA FERREIRA DA SILVA	R$ 33,22	R$ -	R$ 33,22		INATIVO SEM AÇÃO	até R$ 2500 - 2ª obrigação a pagar em 08/10/2018 - Item 4.a.a			08/10/2018										e celular não é mais da Gisele.	
395	GISELE CRISTINA LUCIO	R$ 1.751,74	R$ -	R$ 1.751,74		INATIVO SEM AÇÃO	até R$ 2500 - 2ª obrigação a pagar em 08/10/2018 - Item 4.a.a			08/10/2018											17H12 - Tentativa de contato sem sucesso - telefones inexistentes.
396	GISELE DA SILVA TASSO	R$ 23.028,98	R$ -	R$ 23.028,98		INATIVO COM AÇÃO	acima de R$ 2500 - 3ª obrigação a pagar em 11/04/2019 - Item 4.a.b			12 meses habilitação											
397	GISELI CHIQUETTO	R$ 13.140,36	R$ -	R$ 13.140,36		INATIVO SEM AÇÃO	acima de R$ 2500 - 3ª obrigação a pagar em 11/04/2019 - Item 4.a.b	7 de novembro de 2018	$10.512,29	11/04/2019	E-MAIL EM 19/11/2018	21/05/2018	Bradesco	2388	0030108-6	Corrente	406 735 928 47		Próprio		
398	GISLAINE MORABITO DE OLIVEIRA	R$ 1.956,20	R$ -	R$ 1.956,20		INATIVO SEM AÇÃO	até R$ 2500 - 2ª obrigação a pagar em 08/10/2018 - Item 4.a.a			08/10/2018											17H09 - Tentativa de contato sem sucesso - telefones inexistentes.
399	GLAUDSON LIMA ALVES	R$ 15.732,72	R$ 4.052,87	R$ 11.679,86		ATIVO SEM AÇÃO	acima de R$ 2500 - 3ª obrigação a pagar em 11/04/2019 - Item 4.a.b	5 de Novembro de 2018	$9.343,88	11/04/2019	E-MAIL EM 14/11/2018										
400	GLEIDSON CAVALCANTE SOARES	R$ 18.443,96	R$ 3.706,01	R$ 14.737,95		ATIVO SEM AÇÃO	acima de R$ 2500 - 3ª obrigação a pagar em 11/04/2019 - Item 4.a.b	5 de Novembro de 2018	$11.790,36	11/04/2019	E-MAIL EM 14/11/2018										
401	GLORIA DE FATIMA VILELA NALLI	R$ 1.937,65	R$ 659,26	R$ 1.278,39		ATIVO SEM AÇÃO	até R$ 2500 - 2ª obrigação a pagar em 08/10/2018 - Item 4.a.a	19 de setembro de 2018	R$1.278,39	08/10/2018	E-MAIL EM 02/10/2018										
402	GRACIELA REGINA NASCIMENTO	R$ 1.944,15	R$ -	R$ 1.944,15		INATIVO SEM AÇÃO	até R$ 2500 - 2ª obrigação a pagar em 08/10/2018 - Item 4.a.a			08/10/2018											17H06 - Tentativa de contato sem sucesso - telefones inexistentes.
403	GRACILENE PEREIRA DE CARVALHO	R$ 4.530,63	R$ -	R$ 4.530,63		INATIVO SEM AÇÃO	acima de R$ 2500 - 3ª obrigação a pagar em 11/04/2019 - Item 4.a.b			11/04/2019											
404	GRASIELA GABRIEL	R$ 1.595,77	R$ -	R$ 1.595,77		ATIVO SEM AÇÃO	até R$ 2500 - 2ª obrigação a pagar em 08/10/2018 - Item 4.a.a	14 de setembro de 2018	R$1.595,77	08/10/2018	E-MAIL EM 02/10/2018										
405	GRAZIELA FERNANDA DA SILVA ALVES	R$ 11.105,89	R$ -	R$ 11.105,89		INATIVO SEM AÇÃO	acima de R$ 2500 - 3ª obrigação a pagar em 11/04/2019 - Item 4.a.b	7 de novembro de 2018	$8.884,71	11/04/2019	E-MAIL EM 19/11/2018	24/08/2018	Santander	194	01019531-4	Corrente	223.945.588-81		Próprio		
406	GRAZIELA TEIXEIRA COSTA	R$ 671,50	R$ -	R$ 671,50		INATIVO SEM AÇÃO	até R$ 2500 - 2ª obrigação a pagar em 08/10/2018 - Item 4.a.a	1 de outubro de 2018	R$671,50	08/10/2018	E-MAIL EM 02/10/2018	25/09/2018	Bradesco	0323-9	0000200-3	Corrente	427.693.698-57		Próprio	informados.	
407	GRAZIELE RODRIGUES	R$ 3.860,23	R$ 1.403,53	R$ 2.456,70		ATIVO SEM AÇÃO	acima de R$ 2500 - 3ª obrigação a pagar em 11/04/2019 - Item 4.a.b	5 de Novembro de 2018	$1.965,36	11/04/2019	E-MAIL EM 14/11/2018										
408	GREGORIO TOBIAS DOS SANTOS	R$ 26.128,97	R$ 4.770,00	R$ 21.358,97		ATIVO COM AÇÃO	acima de R$ 2500 - 3ª obrigação a pagar em 11/04/2019 - Item 4.a.b			12 meses habilitação											
409	GUILHERME DE MEDEIROS TOMAZ	R$ 157,60	R$ -	R$ 157,60		INATIVO SEM AÇÃO	até R$ 2500 - 2ª obrigação a pagar em 08/10/2018 - Item 4.a.a	1 de outubro de 2018	R$157,60	08/10/2018	E-MAIL EM 02/10/2018		Bradesco	2350	0040973-1	Corrente	406.677.698-11		Próprio	informados.	
410	GUILHERME RODRIGUES FELICIO	R$ 4.023,22	R$ 1.413,93	R$ 2.609,29		ATIVO SEM AÇÃO	acima de R$ 2500 - 3ª obrigação a pagar em 11/04/2019 - Item 4.a.b	5 de Novembro de 2018	$2.087,43	11/04/2019	E-MAIL EM 14/11/2018										
411	GUSTAVO FABIANO SOUZA	R$ 239,81	R$ -	R$ 239,81		INATIVO SEM AÇÃO	até R$ 2500 - 2ª obrigação a pagar em 08/10/2018 - Item 4.a.a	19 de outubro de 2018	R$239,81	08/10/2018	E-MAIL EM 23/10/2018	15/10/2018	Banco Brasil	2447 - 3	58.679 - x	Corrente	405.623. 768 - 95			16H57 - Tentativa de contato sem sucesso - telefones só chamam.	
412	GUSTAVO HENRIQUE DA SILVA	R$ 17.840,47	R$ -	R$ 17.840,47		INATIVO SEM AÇÃO	acima de R$ 2500 - 3ª obrigação a pagar em 11/04/2019 - Item 4.a.b	7 de novembro de 2018	$14.272,38	11/04/2019	E-MAIL EM 19/11/2018	16/05/2018	Santander	207	01093037-0	Corrente	364312208-03		Próprio		
413	GUSTAVO MARCHETTI PEREIRA DE JESUS	R$ 594,43	R$ -	R$ 594,43		INATIVO COM AÇÃO	até R$ 2500 - 2ª obrigação a pagar em 08/10/2018 - Item 4.a.a			12 meses habilitação		02/10/2018	Itaú	1269	10733-8	Corrente			Próprio		
414	GUSTAVO ROBERTO DE OLIVEIRA DA SILVA	R$ 3.614,37	R$ 1.261,08	R$ 2.353,29		ATIVO SEM AÇÃO	acima de R$ 2500 - 3ª obrigação a pagar em 11/04/2019 - Item 4.a.b	5 de Novembro de 2018	$1.882,63	11/04/2019	E-MAIL EM 14/11/2018										
415	GUTEMBERG ARAUJO DA SILVA	R$ 2.511,50	R$ -	R$ 2.511,50		INATIVO SEM AÇÃO	acima de R$ 2500 - 3ª obrigação a pagar em 11/04/2019 - Item 4.a.b			11/04/2019											
416	HALLISON FERNANDES PEREIRA	R$ 244,24	R$ -	R$ 244,24		INATIVO SEM AÇÃO	até R$ 2500 - 2ª obrigação a pagar em 08/10/2018 - Item 4.a.a			08/10/2018											16H55 - Tentativa de contato sem sucesso - número inexistente.
417	HEITOR GAROFALO JUNIOR	R$ 40.522,57	R$ -	R$ 40.522,57		INATIVO COM AÇÃO	acima de R$ 2500 - 3ª obrigação a pagar em 11/04/2019 - Item 4.a.b			12 meses habilitação											
418	HELDER ENEIAS GENOVA	R$ 3.646,93	R$ 2.210,72	R$ 1.436,21		ATIVO SEM AÇÃO	acima de R$ 2500 - 3ª obrigação a pagar em 11/04/2019 - Item 4.a.b	5 de Novembro de 2018	$1.148,97	11/04/2019	E-MAIL EM 14/11/2018										
419	HELEN CRISTINA SABINO	R$ 2.828,29	R$ -	R$ 2.828,29		INATIVO SEM AÇÃO	acima de R$ 2500 - 3ª obrigação a pagar em 11/04/2019 - Item 4.a.b	7 de novembro de 2018	$2.262,63	11/04/2019	E-MAIL EM 19/11/2018	02/10/2018	Itaú	940	02994 5	Poupança	38405518894		Próprio		
420	HELENA TERUKO YOSHIDA KAZAMA	R$ 7.023,51	R$ -	R$ 7.023,51		INATIVO COM AÇÃO	acima de R$ 2500 - 3ª obrigação a pagar em 11/04/2019 - Item 4.a.b			12 meses habilitação		23/04/2018	Bradesco	627-0	0202323-7		261.798.248-06		Próprio	DADOS INFORMADOS INVÁLIDOS	
421	HELIA CAETANO	R$ 3.193,45	R$ 1.424,00	R$ 1.769,45		ATIVO SEM AÇÃO	acima de R$ 2500 - 3ª obrigação a pagar em 11/04/2019 - Item 4.a.b	5 de Novembro de 2018	$1.415,56	11/04/2019	E-MAIL EM 14/11/2018										
422	HELLEN FRANCISCO FOGO	R$ 22.214,53	R$ -	R$ 22.214,53		INATIVO SEM AÇÃO	acima de R$ 2500 - 3ª obrigação a pagar em 11/04/2019 - Item 4.a.b	7 de novembro de 2018	$17.771,62	11/04/2019	E-MAIL EM 19/11/2018	16/05/2018	Itaú	7785	10915-3	Corrente	315.734.398-00		Próprio		
423	HENRIQUE DO CARMO BARBOZA	R$ 6.168,19	R$ -	R$ 6.168,19		INATIVO COM AÇÃO	acima de R$ 2500 - 3ª obrigação a pagar em 11/04/2019 - Item 4.a.b			12 meses habilitação		08/11/2018	Bradesco	2951	20882-5	Corrente	437.853.478-98		Próprio		
424	HERMENEGILDO ESTANISLAU ANHAIA	R$ 743,02	R$ -	R$ 743,02		INATIVO COM AÇÃO	até R$ 2500 - 2ª obrigação a pagar em 08/10/2018 - Item 4.a.a			12 meses habilitação											
425	HESTHEFANY CRISTINA PARAGUAIA	R$ 2.418,66	R$ -	R$ 2.418,66		INATIVO COM AÇÃO	até R$ 2500 - 2ª obrigação a pagar em 08/10/2018 - Item 4.a.a			12 meses habilitação											
426	HEVERT LADEIA GIMENES	R$ 6.724,74	R$ -	R$ 6.724,74		INATIVO COM AÇÃO	acima de R$ 2500 - 3ª obrigação a pagar em 11/04/2019 - Item 4.a.b			12 meses habilitação											
427	HILDETH DIAS DE OLIVEIRA	R$ 3.514,08	R$ 1.596,44	R$ 1.917,64		ATIVO SEM AÇÃO	acima de R$ 2500 - 3ª obrigação a pagar em 11/04/2019 - Item 4.a.b	5 de Novembro de 2018	$1.534,11	11/04/2019	E-MAIL EM 14/11/2018										
428	HORTENCIA REGINA BATISTA DE SOUZA RAIMUNDO	R$ 2.569,31	R$ -	R$ 2.569,31		INATIVO SEM AÇÃO	acima de R$ 2500 - 3ª obrigação a pagar em 11/04/2019 - Item 4.a.b	7 de novembro de 2018	$2.055,45	11/04/2019	E-MAIL EM 19/11/2018	24/07/2018	CEF	296	013 92812-0	Poupança	448.592.688-57		Próprio		
429	HUALISSON HENRIQUE CIPRIANO	R$ 75,54	R$ -	R$ 75,54		INATIVO SEM AÇÃO	até R$ 2500 - 2ª obrigação a pagar em 08/10/2018 - Item 4.a.a			08/10/2018											16H52 - Tentativa de contato sem sucesso - telefones só chamam.
430	HUDSON SANTOS GOMES	R$ 8.940,74	R$ -	R$ 8.940,74		INATIVO SEM AÇÃO	acima de R$ 2500 - 3ª obrigação a pagar em 11/04/2019 - Item 4.a.b			11/04/2019											
431	IANDRA FERREIRA DE SOUZA	R$ 39,59	R$ -	R$ 39,59		INATIVO SEM AÇÃO	até R$ 2500 - 2ª obrigação a pagar em 08/10/2018 - Item 4.a.a			08/10/2018											16H50 - Tentativa de contato sem sucesso - telefones só chamam.
432	IDEZUITE MACEDO VASSOLER	R$ 5.859,57	R$ 365,67	R$ 5.493,90		ATIVO SEM AÇÃO	acima de R$ 2500 - 3ª obrigação a pagar em 11/04/2019 - Item 4.a.b	5 de Novembro de 2018	$4.395,12	11/04/2019	E-MAIL EM 14/11/2018										
433	IELEN ALVES FERREIRA MONTEIRO	R$ 5.991,04	R$ -	R$ 5.991,04		INATIVO COM AÇÃO	acima de R$ 2500 - 3ª obrigação a pagar em 11/04/2019 - Item 4.a.b			12 meses habilitação											
434	IGOR COSTA MONTEIRO	R$ 5.134,67	R$ -	R$ 5.134,67		INATIVO COM AÇÃO	acima de R$ 2500 - 3ª obrigação a pagar em 11/04/2019 - Item 4.a.b			12 meses habilitação											
435	IGOR DE ARAUJO DUARTE	R$ 2.426,36	R$ -	R$ 2.426,36		INATIVO COM AÇÃO	até R$ 2500 - 2ª obrigação a pagar em 08/10/2018 - Item 4.a.a			12 meses habilitação		29/10/2018	Itaú	8653	06896-8		374 743 268-92		Próprio		
436	IGOR GOMES DA CRUZ	R$ 1.616,28	R$ -	R$ 1.616,28		INATIVO SEM AÇÃO	até R$ 2500 - 2ª obrigação a pagar em 08/10/2018 - Item 4.a.a	1 de outubro de 2018	R$1.616,28	08/10/2018	E-MAIL EM 02/10/2018		Banco Brasil	42609	15206-4	Corrente	435.832.448-77		Próprio	informados.	
437	IGOR RIETOW DE MOURA	R$ 2.793,06	R$ -	R$ 2.793,06		INATIVO COM AÇÃO	acima de R$ 2500 - 3ª obrigação a pagar em 11/04/2019 - Item 4.a.b			12 meses habilitação											
438	INGRID CAROLINE BARBOSA RODRIGUES	R$ 4.241,34	R$ -	R$ 4.241,34		INATIVO SEM AÇÃO	acima de R$ 2500 - 3ª obrigação a pagar em 11/04/2019 - Item 4.a.b			11/04/2019											
439	INGRID PEREIRA DOS SANTOS	R$ 5.090,07	R$ -	R$ 5.090,07		INATIVO SEM AÇÃO	acima de R$ 2500 - 3ª obrigação a pagar em 11/04/2019 - Item 4.a.b			11/04/2019											
440	INGRID REGINA SIQUEIRA DOS SANTOS	R$ 2.339,90	R$ 719,52	R$ 1.620,39		ATIVO SEM AÇÃO	até R$ 2500 - 2ª obrigação a pagar em 08/10/2018 - Item 4.a.a	14 de setembro de 2018	R$1.620,39	08/10/2018	E-MAIL EM 02/10/2018										
441	INGRID SILVA MAGALHAES	R$ 4.699,36	R$ -	R$ 4.699,36		INATIVO COM AÇÃO	acima de R$ 2500 - 3ª obrigação a pagar em 11/04/2019 - Item 4.a.b			12 meses habilitação											
442	IRACI SILVA DE CAMPOS	R$ 12.655,89	R$ 191,41	R$ 12.464,48		ATIVO SEM AÇÃO	acima de R$ 2500 - 3ª obrigação a pagar em 11/04/2019 - Item 4.a.b	5 de Novembro de 2018	$9.971,58	11/04/2019	E-MAIL EM 14/11/2018										
443	ISABELA RIBEIRO FERREIRA	R$ 4.070,17	R$ -	R$ 4.070,17		INATIVO SEM AÇÃO	acima de R$ 2500 - 3ª obrigação a pagar em 11/04/2019 - Item 4.a.b	7 de novembro de 2018	$3.256,14	11/04/2019	E-MAIL EM 19/11/2018	29/09/2018	Bradesco	6009	0003937-3	Corrente	060.881.787-28		Própria		
444	IVAN ALEIXO	R$ 16.123,26	R$ 4.338,98	R$ 11.784,28		ATIVO COM AÇÃO - DE	acima de R$ 2500 - 3ª obrigação a pagar em 11/04/2019 - Item 4.a.b	5 de Novembro de 2018	$9.427,42	11/04/2019	E-MAIL EM 14/11/2018										
445	IVAN EMERENCIANO	R$ 8.901,77	R$ 2.145,38	R$ 6.756,39		ATIVO SEM AÇÃO	acima de R$ 2500 - 3ª obrigação a pagar em 11/04/2019 - Item 4.a.b	5 de Novembro de 2018	$5.405,11	11/04/2019	E-MAIL EM 14/11/2018										
446	IZABETE DE JESUS SILVA	R$ 4.512,89	R$ -	R$ 4.512,89		INATIVO COM AÇÃO	acima de R$ 2500 - 3ª obrigação a pagar em 11/04/2019 - Item 4.a.b			12 meses habilitação											
447	IZAIAS ANTONIO DA SILVA	R$ 236,40	R$ -	R$ 236,40		INATIVO COM AÇÃO	até R$ 2500 - 2ª obrigação a pagar em 08/10/2018 - Item 4.a.a			12 meses habilitação											
448	JACQUELINE NASCIMENTO DA CRUZ	R$ 270,23	R$ -	R$ 270,23		INATIVO SEM AÇÃO	até R$ 2500 - 2ª obrigação a pagar em 08/10/2018 - Item 4.a.a			08/10/2018											16H44 - Tentativa de contato sem sucesso - telefones só chamam.

Este documento é cópia do original, assinado digitalmente por CAMILA APARECIDA DIAS LIMA e Tribunal de Justica do Estado de Sao Paulo, protocolado em 01/03/2019 às 20:56 , sob o número WVIN19700053040
Para conferir o original, acesse o site https://esaj.tjsp.jus.br/pastadigital/pg/abrirConferenciaDocumento.do, informe o processo 1002265-62.2016.8.26.0659 e código 4488B64.

449	JAIR RODRIGUES CAMARGO	R$	8.844,66	R$	-	R$	8.844,66		INATIVO COM AÇÃO	acima de R$ 2500 - 3ª obrigação a pagar em 11/04/2019 - Item 4.a.b			12 meses habilitação										
450	JAIRO SIQUEIRA	R$	2.722,45	R$	-	R$	2.722,45		INATIVO COM AÇÃO	acima de R$ 2500 - 3ª obrigação a pagar em 11/04/2019 - Item 4.a.b			12 meses habilitação										
451	JANAINA DE OLIVEIRA MARTINS	R$	9.469,05	R$	-	R$	9.469,05		INATIVO COM AÇÃO	acima de R$ 2500 - 3ª obrigação a pagar em 11/04/2019 - Item 4.a.b			12 meses habilitação										
452	JANAINA DOS SANTOS SILVA	R$	2.302,82	R$	-	R$	2.302,82		INATIVO COM AÇÃO	até R$ 2500 - 2ª obrigação a pagar em 08/10/2018 - Item 4.a.a			12 meses habilitação										
453	JANDIRA ESTER DA SILVA	R$	1.529,83	R$	-	R$	1.529,83		INATIVO COM AÇÃO	até R$ 2500 - 2ª obrigação a pagar em 08/10/2018 - Item 4.a.a			12 meses habilitação										
454	JANILDE DOS ANJOS PIRES	R$	165,80	R$	-	R$	165,80		INATIVO SEM AÇÃO	até R$ 2500 - 2ª obrigação a pagar em 08/10/2018 - Item 4.a.a			08/10/2018										telefone da Janilde - 19 - 99278-4226. Telefone só chama. Deixei
455	JANILSON JACKSON CRUZ PAZ	R$	2.215,26	R$	-	R$	2.215,26		INATIVO COM AÇÃO	até R$ 2500 - 2ª obrigação a pagar em 08/10/2018 - Item 4.a.a			12 meses habilitação										
456	JAQUELINE BIANCA SOUSA DA SILVA	R$	7.850,21	R$	-	R$	7.850,21		INATIVO COM AÇÃO	acima de R$ 2500 - 3ª obrigação a pagar em 11/04/2019 - Item 4.a.b			12 meses habilitação		10/05/2018	Bradesco	927	78949-6	Corrente	392011388-81	Próprio		
457	JAQUELINE PEREIRA DE MACEDO	R$	3.116,33	R$	-	R$	3.116,33		INATIVO COM AÇÃO	acima de R$ 2500 - 3ª obrigação a pagar em 11/04/2019 - Item 4.a.b			12 meses habilitação										
458	JEAN CLAUDIO DE ABREU PAIVA	R$	11.821,05	R$	4.533,72	R$	7.287,33		ATIVO SEM AÇÃO	acima de R$ 2500 - 3ª obrigação a pagar em 11/04/2019 - Item 4.a.b	5 de Novembro de 2018	$5.829,86	11/04/2019	E-MAIL EM 14/11/2018									
459	JEANE MONIQUE DE CAMPOS	R$	21,90	R$	-	R$	21,90		INATIVO SEM AÇÃO	até R$ 2500 - 2ª obrigação a pagar em 08/10/2018 - Item 4.a.a			08/10/2018										16H35 - Tentativa de contato sem sucesso - telefones só chamam.
460	JEBERSON FERNANDO ROSSETTO	R$	67.565,26	R$	4.770,00	R$	62.795,26		INATIVO SEM AÇÃO	acima de R$ 2500 - 3ª obrigação a pagar em 11/04/2019 - Item 4.a.b			11/04/2019		12/11/2018	Banco Brasil	5772-x	7847-6		120.767.788-45	Próprio		
461	JECICLEIA ALVES DOS SANTOS	R$	2.336,01	R$	-	R$	2.336,01		INATIVO SEM AÇÃO	até R$ 2500 - 2ª obrigação a pagar em 08/10/2018 - Item 4.a.a			08/10/2018										16H33 - Tentativa de contato sem sucesso - telefone inexistente.
462	JEFFERSON EDUARDO	R$	2.914,22	R$	-	R$	2.914,22		INATIVO COM AÇÃO	acima de R$ 2500 - 3ª obrigação a pagar em 11/04/2019 - Item 4.a.b			12 meses habilitação										
463	JEFFERSON FELIPE RAMALHO	R$	9.299,46	R$	-	R$	9.299,46		INATIVO COM AÇÃO	acima de R$ 2500 - 3ª obrigação a pagar em 11/04/2019 - Item 4.a.b			12 meses habilitação		18/05/2018	Bradesco	323	0073944-8	Corrente	311.386.058-08	Próprio		
464	JEFFERSON MANHANI CARVALHO	R$	11.736,48	R$	-	R$	11.736,48		INATIVO SEM AÇÃO	acima de R$ 2500 - 3ª obrigação a pagar em 11/04/2019 - Item 4.a.b	7 de novembro de 2018	$9.389,18	11/04/2019	E-MAIL EM 19/11/2018	23/08/2018	Itaú	19	82551-2	Corrente	230.767.328-89	Próprio		
465	JEFFERSON SOUZA PRUDENCIO DOS SANTOS	R$	4.312,57	R$	-	R$	4.312,57		INATIVO SEM AÇÃO	acima de R$ 2500 - 3ª obrigação a pagar em 11/04/2019 - Item 4.a.b			11/04/2019										
466	JENIFFER SINDEU LELES MENDES NISHIMURA	R$	3.802,30	R$	-	R$	3.802,30		INATIVO SEM AÇÃO	acima de R$ 2500 - 3ª obrigação a pagar em 11/04/2019 - Item 4.a.b	7 de novembro de 2018	$3.041,84	11/04/2019	E-MAIL EM 19/11/2018	10/10/2018	Bradesco	0595-9	0109225-1	Corrente	396.929.708-76	Próprio		
467	JENNIFER CRISTINA APARECIDA VENTURA	R$	2.083,48	R$	-	R$	2.083,48		INATIVO SEM AÇÃO	até R$ 2500 - 2ª obrigação a pagar em 08/10/2018 - Item 4.a.a			08/10/2018										16H30 - Tentativa de contato sem sucesso - telefones só chamam.
468	JENNIFFER COSTA SILVA RIBEIRO BORGES	R$	8.066,96	R$	568,17	R$	7.498,79		ATIVO SEM AÇÃO	acima de R$ 2500 - 3ª obrigação a pagar em 11/04/2019 - Item 4.a.b	5 de Novembro de 2018	$5.999,03	11/04/2019	E-MAIL EM 14/11/2018									
469	JESSICA ALEXANDRE	R$	3.180,11	R$	-	R$	3.180,11		INATIVO COM AÇÃO	acima de R$ 2500 - 3ª obrigação a pagar em 11/04/2019 - Item 4.a.b			12 meses habilitação										
470	JESSICA ALVES SANTANA	R$	2.473,79	R$	-	R$	2.473,79		INATIVO SEM AÇÃO	até R$ 2500 - 2ª obrigação a pagar em 08/10/2018 - Item 4.a.a			08/10/2018										16H28 - Tentativa de contato sem sucesso - telefone inexistente.
471	JESSICA ARYANE MOREIRA BESERRA	R$	5.816,22	R$	-	R$	5.816,22		INATIVO COM AÇÃO	acima de R$ 2500 - 3ª obrigação a pagar em 11/04/2019 - Item 4.a.b			12 meses habilitação		08/11/2018	Bradesco	2646	350249	Corrente	447.178.898-19	Próprio		
472	JESSICA CAROLINE FERNANDES LEDO DOS SANTOS	R$	26,40	R$	-	R$	26,40		INATIVO SEM AÇÃO	até R$ 2500 - 2ª obrigação a pagar em 08/10/2018 - Item 4.a.a			08/10/2018										16H25 - Contato realizado com Jessica, que informou não possuir conta bancária.
473	JESSICA CAROLINE RANDI	R$	8.232,05	R$	2.697,62	R$	5.534,43		ATIVO SEM AÇÃO	acima de R$ 2500 - 3ª obrigação a pagar em 11/04/2019 - Item 4.a.b	5 de Novembro de 2018	$4.427,54	11/04/2019	E-MAIL EM 14/11/2018									
474	JESSICA MARIA DO CARMO	R$	5.025,51	R$	-	R$	5.025,51		INATIVO COM AÇÃO	acima de R$ 2500 - 3ª obrigação a pagar em 11/04/2019 - Item 4.a.b			12 meses habilitação										
475	JESSICA PALMA DE ARAUJO	R$	2.049,78	R$	-	R$	2.049,78		INATIVO COM AÇÃO	até R$ 2500 - 2ª obrigação a pagar em 08/10/2018 - Item 4.a.a			12 meses habilitação										
476	JESSICA SANTANA CATUNDA	R$	3.011,83	R$	1.491,05	R$	1.520,78		ATIVO SEM AÇÃO	acima de R$ 2500 - 3ª obrigação a pagar em 11/04/2019 - Item 4.a.b	5 de Novembro de 2018	$1.216,62	11/04/2019	E-MAIL EM 14/11/2018									
477	JESSIENE KATHELY ROMAO DE OLIVEIRA	R$	329,06	R$	-	R$	329,06		INATIVO COM AÇÃO	até R$ 2500 - 2ª obrigação a pagar em 08/10/2018 - Item 4.a.a			12 meses habilitação										
478	JEUZENIR DE SOUZA FONSECA	R$	1.986,89	R$	-	R$	1.986,89		INATIVO COM AÇÃO	até R$ 2500 - 2ª obrigação a pagar em 08/10/2018 - Item 4.a.a			12 meses habilitação										
479	JHERSICA MATOS BATISTA DOS SANTOS	R$	3.399,35	R$	1.301,94	R$	2.097,41		ATIVO SEM AÇÃO	acima de R$ 2500 - 3ª obrigação a pagar em 11/04/2019 - Item 4.a.b	5 de Novembro de 2018	$1.677,93	11/04/2019	E-MAIL EM 14/11/2018									
480	JIVAGO DONIZETTI DE OLIVEIRA	R$	6.130,55	R$	-	R$	6.130,55		INATIVO COM AÇÃO	acima de R$ 2500 - 3ª obrigação a pagar em 11/04/2019 - Item 4.a.b			12 meses habilitação										
481	JOANA APARECIDA FINCATTI ARMESTO	R$	236,40	R$	-	R$	236,40		INATIVO SEM AÇÃO	até R$ 2500 - 2ª obrigação a pagar em 08/10/2018 - Item 4.a.a	1 de outubro de 2018	R$236,40	08/10/2018	E-MAIL EM 02/10/2018		CEF	316	00049694-4	013-Poupança	008.875.088-47	Próprio	informados.	
482	JOANA BELLAFRONTE BRANCO	R$	5.579,81	R$	-	R$	5.579,81		INATIVO COM AÇÃO	acima de R$ 2500 - 3ª obrigação a pagar em 11/04/2019 - Item 4.a.b			12 meses habilitação		04/10/2018	Bradesco	0323- 9	0052472-7		137 718 908 29	Próprio		
483	JOANILDE MUNIZ DA SILVA	R$	32.633,71	R$	-	R$	32.633,71		INATIVO COM AÇÃO	acima de R$ 2500 - 3ª obrigação a pagar em 11/04/2019 - Item 4.a.b			12 meses habilitação										
484	JOAO FELIPE TOMAZ BARRETO	R$	1.122,29	R$	-	R$	1.122,29		INATIVO SEM AÇÃO	até R$ 2500 - 2ª obrigação a pagar em 08/10/2018 - Item 4.a.a			08/10/2018										possuir conta bancária.
485	JOAO FERNANDO MATHEUS	R$	21,90	R$	-	R$	21,90		INATIVO COM AÇÃO	até R$ 2500 - 2ª obrigação a pagar em 08/10/2018 - Item 4.a.a			12 meses habilitação										
486	JOAO FRANCISCO DE MORAES	R$	4.858,27	R$	-	R$	4.858,27		INATIVO COM AÇÃO	acima de R$ 2500 - 3ª obrigação a pagar em 11/04/2019 - Item 4.a.b			12 meses habilitação										
487	JOAO HUNGRIA DOS SANTOS	R$	6.159,00	R$	-	R$	6.159,00		INATIVO COM AÇÃO	acima de R$ 2500 - 3ª obrigação a pagar em 11/04/2019 - Item 4.a.b			12 meses habilitação										
488	JOAO MARCOS COSME	R$	26,33	R$	-	R$	26,33		INATIVO SEM AÇÃO	até R$ 2500 - 2ª obrigação a pagar em 08/10/2018 - Item 4.a.a			08/10/2018										16H14 - Tentativa de contato sem sucesso - telefones só chamam.
489	JOAO PAULO DE CASTRO	R$	232,13	R$	-	R$	232,13		INATIVO SEM AÇÃO	até R$ 2500 - 2ª obrigação a pagar em 08/10/2018 - Item 4.a.a			08/10/2018										16H12 - Tentativa de contato sem sucesso - telefones só chamam.
490	JOAO PEDRO RIBEIRO GAROFO	R$	68,12	R$	-	R$	68,12		INATIVO SEM AÇÃO	até R$ 2500 - 2ª obrigação a pagar em 08/10/2018 - Item 4.a.a			08/10/2018										16H10 - Tentativa de contato sem sucesso - telefones só chamam.
491	JOAO PEREIRA DA COSTA	R$	4.624,54	R$	-	R$	4.624,54		INATIVO COM AÇÃO	acima de R$ 2500 - 3ª obrigação a pagar em 11/04/2019 - Item 4.a.b			12 meses habilitação										
492	JOAO VICTOR RIBEIRO SILVA	R$	2.302,81	R$	-	R$	2.302,81		INATIVO SEM AÇÃO	até R$ 2500 - 2ª obrigação a pagar em 08/10/2018 - Item 4.a.a	1 de outubro de 2018	R$2.302,81	08/10/2018	E-MAIL EM 02/10/2018		Itaú	652	20553-5	Corrente	466.473.868-40	Próprio	informados.	
493	JOAQUIM MARTINHO NETO	R$	25.725,07	R$	-	R$	25.725,07		INATIVO SEM AÇÃO	acima de R$ 2500 - 3ª obrigação a pagar em 11/04/2019 - Item 4.a.b	7 de novembro de 2018	$20.580,06	11/04/2019	E-MAIL EM 19/11/2018	12/09/2018	Itaú	8668	22839-1	Corrente	290267268-30	Próprio		
494	JOEL SOLYSZKO	R$	17.309,95	R$	533,81	R$	16.776,14		ATIVO SEM AÇÃO	acima de R$ 2500 - 3ª obrigação a pagar em 11/04/2019 - Item 4.a.b	5 de Novembro de 2018	$13.420,91	11/04/2019	E-MAIL EM 14/11/2018									
495	JOELMA RITONI CAROTTA	R$	39.495,31	R$	-	R$	39.495,31		INATIVO SEM AÇÃO	acima de R$ 2500 - 3ª obrigação a pagar em 11/04/2019 - Item 4.a.b	7 de novembro de 2018	$31.596,25	11/04/2019	E-MAIL EM 19/11/2018	30/09/2018	Itaú	1951	26.848-9	Corrente	217.536.828-94	Próprio		
496	JOICE MICHILINO DOS PASSOS OLIVEIRA	R$	4.629,81	R$	-	R$	4.629,81		INATIVO SEM AÇÃO	acima de R$ 2500 - 3ª obrigação a pagar em 11/04/2019 - Item 4.a.b	7 de novembro de 2018	$3.703,85	11/04/2019	E-MAIL EM 19/11/2018	11/09/2018	CEF	1211	00007125-2	013-Poupança	36365315813	Próprio		
497	JONATHAN ESTEVES DE SOUZA	R$	2.996,01	R$	-	R$	2.996,01		INATIVO SEM AÇÃO	acima de R$ 2500 - 3ª obrigação a pagar em 11/04/2019 - Item 4.a.b	29 de novembro de 2018	$2.396,81	11/04/2019	E-MAIL EM 13/12/2018	19/09/2018	Bradesco	2297-7	1562-8	Corrente	41666936898	Próprio	A conta informada não é válida	
498	JONATHAS SANTANA VILALVA	R$	1.935,45	R$	-	R$	1.935,45		INATIVO COM AÇÃO	até R$ 2500 - 2ª obrigação a pagar em 08/10/2018 - Item 4.a.a			12 meses habilitação										
499	JONIELTON CARLOS FEITOSA LIMA	R$	1.885,78	R$	-	R$	1.885,78		INATIVO COM AÇÃO	até R$ 2500 - 2ª obrigação a pagar em 08/10/2018 - Item 4.a.a			12 meses habilitação										
500	JORGE GONCALVES DE LIMA JUNIOR	R$	157,60	R$	-	R$	157,60		INATIVO SEM AÇÃO	até R$ 2500 - 2ª obrigação a pagar em 08/10/2018 - Item 4.a.a	1 de outubro de 2018	R$157,60	08/10/2018	E-MAIL EM 02/10/2018		Itaú	6937	18463-5	Corrente	388.062.308-24	Próprio	telefone do Jorge, mas se disponibilizou em repassar nosso número	
501	JORGE MILTON LOBAO MOREIRA	R$	412,40	R$	-	R$	412,40		INATIVO SEM AÇÃO	até R$ 2500 - 2ª obrigação a pagar em 08/10/2018 - Item 4.a.a	1 de outubro de 2018	R$412,40	08/10/2018	E-MAIL EM 02/10/2018		Itaú	110	13282-6	Corrente	009.111.067-07	Próprio	informados.	
502	JOSAFA SILVA DA MATA	R$	12.841,90	R$	-	R$	12.841,90		INATIVO COM AÇÃO	acima de R$ 2500 - 3ª obrigação a pagar em 11/04/2019 - Item 4.a.b			12 meses habilitação		05/12/2018	Itaú	7021	05940-2	Corrente	272.880.328-50	Eduardo Guimarães Guedes	Ag. autorização judicial	
503	JOSE BENEDITO ALVES DE MELO	R$	6.146,29	R$	-	R$	6.146,29		INATIVO COM AÇÃO	acima de R$ 2500 - 3ª obrigação a pagar em 11/04/2019 - Item 4.a.b			12 meses habilitação										
504	JOSE CARLOS DE PAULA FREITAS JUNIOR	R$	4,16	R$	-	R$	4,16		INATIVO SEM AÇÃO	até R$ 2500 - 2ª obrigação a pagar em 08/10/2018 - Item 4.a.a			08/10/2018										mais do José Carlos e celular só chama.
505	JOSE DA SILVA INACIO	R$	13.083,73	R$	3.494,78	R$	9.588,95		ATIVO SEM AÇÃO	acima de R$ 2500 - 3ª obrigação a pagar em 11/04/2019 - Item 4.a.b	5 de Novembro de 2018	$7.671,16	11/04/2019	E-MAIL EM 14/11/2018									
506	JOSE DE ARIMATEIA ARAUJO MORAIS	R$	20.179,44	R$	-	R$	20.179,44		INATIVO COM AÇÃO	acima de R$ 2500 - 3ª obrigação a pagar em 11/04/2019 - Item 4.a.b			12 meses habilitação		10/05/2018	CEF	3485	00010212-0	013-Poupança	424927344/04	Próprio		
507	JOSE DOS REIS BARROS	R$	2.677,91	R$	-	R$	2.677,91		INATIVO COM AÇÃO	acima de R$ 2500 - 3ª obrigação a pagar em 11/04/2019 - Item 4.a.b			12 meses habilitação										
508	CLAUDIO LUIS PINHEIRO GUIMARAES			R$	-	R$	-	R$0,00	INATIVO SEM AÇÃO	acima de R$ 2500 - 3ª obrigação a pagar em 11/04/2019 - Item 4.a.b					09/10/2018	Banco Brasil	6718-0	1514-8	Corrente	092.216.508-47	Próprio		
509	JOSE EXPEDITO DA SILVA	R$	4.947,01	R$	1.227,64	R$	3.719,37		ATIVO SEM AÇÃO	acima de R$ 2500 - 3ª obrigação a pagar em 11/04/2019 - Item 4.a.b	5 de Novembro de 2018	$2.975,50	11/04/2019	E-MAIL EM 14/11/2018									
510	JOSE HENRIQUE DE ALMEIDA GALDINO FILHO	R$	1.781,17	R$	-	R$	1.781,17		INATIVO SEM AÇÃO	até R$ 2500 - 2ª obrigação a pagar em 08/10/2018 - Item 4.a.a	1 de outubro de 2018	R$1.781,17	08/10/2018	E-MAIL EM 02/10/2018	19/09/2018	Itaú	7468	19775-6	Corrente	338.749.838-11	Próprio	15H50 - Contato realizado com sucesso - dados bancários informados.	
511	JOSE LUCIO GOMES JUNIOR	R$	2.156,98	R$	-	R$	2.156,98		INATIVO SEM AÇÃO	até R$ 2500 - 2ª obrigação a pagar em 08/10/2018 - Item 4.a.a	19 de outubro de 2018	R$2.156,98	08/10/2018	E-MAIL EM 23/10/2018	12/10/2018	Itaú	1536	05150-9	Corrente	347.314.36850	Próprio	15H48 - Tentativa de contato sem sucesso - telefones inexistentes.	
512	JOSE LUIZ PERSONA	R$	6.352,83	R$	1.622,75	R$	4.730,08		ATIVO SEM AÇÃO	acima de R$ 2500 - 3ª obrigação a pagar em 11/04/2019 - Item 4.a.b	5 de Novembro de 2018	$3.784,07	11/04/2019	E-MAIL EM 14/11/2018									
513	JOSE ROBERTO ELIAS MENDES	R$	24.919,89	R$	-	R$	24.919,89		INATIVO COM AÇÃO	acima de R$ 2500 - 3ª obrigação a pagar em 11/04/2019 - Item 4.a.b			12 meses habilitação		23/04/2018	CEF	4089	4837-2	013-Poupança	068 728 038-94	Próprio		
514	JOSE ROBERTO RODRIGUES DA SILVA	R$	14.176,64	R$	3.847,57	R$	10.329,07		ATIVO SEM AÇÃO	acima de R$ 2500 - 3ª obrigação a pagar em 11/04/2019 - Item 4.a.b	5 de Novembro de 2018	$8.263,25	11/04/2019	E-MAIL EM 14/11/2018									
515	JOSE SILVIO DE SOUSA MELO	R$	15.707,81	R$	-	R$	15.707,81		INATIVO COM AÇÃO	acima de R$ 2500 - 3ª obrigação a pagar em 11/04/2019 - Item 4.a.b			12 meses habilitação		01/10/2018	Itaú	2921	47596/4	Corrente	342.869.338-81	Próprio		
516	JOSE VALMIR DE ANDRADE	R$	22.290,49	R$	-	R$	22.290,49		INATIVO COM AÇÃO	acima de R$ 2500 - 3ª obrigação a pagar em 11/04/2019 - Item 4.a.b			12 meses habilitação										
517	JOSE VALTER DA GAMA NOBRE	R$	11.207,97	R$	-	R$	11.207,97		INATIVO COM AÇÃO	acima de R$ 2500 - 3ª obrigação a pagar em 11/04/2019 - Item 4.a.b			12 meses habilitação										
518	JOSE WELLIGTON DA SILVA	R$	3.964,72	R$	-	R$	3.964,72		INATIVO SEM AÇÃO	acima de R$ 2500 - 3ª obrigação a pagar em 11/04/2019 - Item 4.a.b	7 de novembro de 2018	$3.171,78	11/04/2019	E-MAIL EM 19/11/2018	31/08/2018	Bradesco	0046-9	0010534-1		051712223-55	Próprio		
519	JOSEFA DA SILVA PEREIRA	R$	78,80	R$	-	R$	78,80		INATIVO SEM AÇÃO	até R$ 2500 - 2ª obrigação a pagar em 08/10/2018 - Item 4.a.a	1 de outubro de 2018	R$78,80	08/10/2018	E-MAIL EM 02/10/2018		CEF	4089	00028815-0	013-Poupança	107.950.328-54	Próprio	informados.	
520	JOSIETE ALVES DA SILVA	R$	4.292,42	R$	1.426,78	R$	2.865,64		ATIVO SEM AÇÃO	acima de R$ 2500 - 3ª obrigação a pagar em 11/04/2019 - Item 4.a.b	5 de Novembro de 2018	$2.292,51	11/04/2019	E-MAIL EM 14/11/2018									
521	JOSUE XAVIER DOMINGOS	R$	3.385,03	R$	-	R$	3.385,03		INATIVO COM AÇÃO	acima de R$ 2500 - 3ª obrigação a pagar em 11/04/2019 - Item 4.a.b			12 meses habilitação										
522	JOYCE PAOLA AFONSO	R$	157,60	R$	-	R$	157,60		INATIVO SEM AÇÃO	até R$ 2500 - 2ª obrigação a pagar em 08/10/2018 - Item 4.a.a	1 de outubro de 2018	R$157,60	08/10/2018	E-MAIL EM 02/10/2018	26/09/2018	Bradesco	2450 3	0038842-4	Corrente	458.807.078-90	Próprio	*** Joyce entrou em contato em 26/09, informou seus dados	
523	JOYCIANE OLIVEIRA DA SILVA	R$	2.910,84	R$	1.265,95	R$	1.644,89		ATIVO SEM AÇÃO	acima de R$ 2500 - 3ª obrigação a pagar em 11/04/2019 - Item 4.a.b	5 de Novembro de 2018	$1.315,91	11/04/2019	E-MAIL EM 14/11/2018									
524	JUAN NARITA COCA	R$	5.581,00	R$	-	R$	5.581,00		INATIVO SEM AÇÃO	acima de R$ 2500 - 3ª obrigação a pagar em 11/04/2019 - Item 4.a.b			11/04/2019										
525	JULIA GRAZIELI LOPES	R$	3.242,31	R$	-	R$	3.242,31		INATIVO COM AÇÃO	acima de R$ 2500 - 3ª obrigação a pagar em 11/04/2019 - Item 4.a.b			12 meses habilitação		26/09/2018	CEF	4089	062.207-7	013-Poupança	427597118-38	Próprio		
526	JULIANA ALBINO DE ALENCAR DA SILVA	R$	5.051,30	R$	-	R$	5.051,30		INATIVO COM AÇÃO	acima de R$ 2500 - 3ª obrigação a pagar em 11/04/2019 - Item 4.a.b			12 meses habilitação										
527	JULIANA BIAZI DA SILVA	R$	16.721,01	R$	-	R$	16.721,01		INATIVO COM AÇÃO	acima de R$ 2500 - 3ª obrigação a pagar em 11/04/2019 - Item 4.a.b			12 meses habilitação		08/05/2018	CEF	897	00097773-0	013-Poupança	3661478219	Próprio		
528	JULIANA CANDIDA PAIVA DA SILVA	R$	6.205,59	R$	-	R$	6.205,59		INATIVO COM AÇÃO	acima de R$ 2500 - 3ª obrigação a pagar em 11/04/2019 - Item 4.a.b			12 meses habilitação										
529	JULIANA LIMA BEZERRA	R$	3.157,68	R$	-	R$	3.157,68		INATIVO COM AÇÃO	acima de R$ 2500 - 3ª obrigação a pagar em 11/04/2019 - Item 4.a.b			12 meses habilitação		12/11/2018	Itaú	1565	32067-6	Corrente	417.791.888.12	Próprio		
530	JULIANA MARIA DA SILVA CAVALCANTE	R$	3.031,75	R$	-	R$	3.031,75		INATIVO COM AÇÃO	acima de R$ 2500 - 3ª obrigação a pagar em 11/04/2019 - Item 4.a.b			12 meses habilitação										
531	JULIANA NEVES	R$	10.396,59	R$	-	R$	10.396,59		INATIVO SEM AÇÃO	acima de R$ 2500 - 3ª obrigação a pagar em 11/04/2019 - Item 4.a.b	7 de novembro de 2018	$8.317,27	11/04/2019	E-MAIL EM 19/11/2018	28/06/2018	Itaú	166	75419-2	Corrente	34390177885	Próprio		
532	JULIANA SILVA CECCONI	R$	25.017,13	R$	4.770,00	R$	20.247,13		PJ SEM AÇÃO	acima de R$ 2500 - 3ª obrigação a pagar em 11/04/2019 - Item 4.a.b	5 de Novembro de 2018	$16.197,70	11/04/2019	E-MAIL EM 14/11/2018	26/06/2018	Bradesco	2205	22467-7	Corrente	220.559.798-17	Próprio		
533	JULIANO AMBROSIO	R$	31.102,94	R$	-	R$	31.102,94		INATIVO COM AÇÃO	acima de R$ 2500 - 3ª obrigação a pagar em 11/04/2019 - Item 4.a.b			12 meses habilitação										
534	JULIANO PEREIRA BRAGA	R$	1.430,13	R$	-	R$	1.430,13		INATIVO SEM AÇÃO	até R$ 2500 - 2ª obrigação a pagar em 08/10/2018 - Item 4.a.a	1 de outubro de 2018	R$1.430,13	08/10/2018	E-MAIL EM 02/10/2018		Santander	912	01005952-8	Corrente	419.040.428-48	Próprio	***Juliano entrou em contato em 26/09, informou seus dados	
535	JULIETE DE LUNA SANTOS	R$	766,36	R$	-	R$	766,36		INATIVO SEM AÇÃO	até R$ 2500 - 2ª obrigação a pagar em 08/10/2018 - Item 4.a.a	1 de outubro de 2018	R$766,36	08/10/2018	E-MAIL EM 02/10/2018	26/09/2018	Bradesco	3180-1	15014-2	Corrente	45213076807	Próprio		
536	JULIO CESAR GOMES VIDUEDO	R$	78,80	R$	-	R$	78,80		INATIVO SEM AÇÃO	até R$ 2500 - 2ª obrigação a pagar em 08/10/2018 - Item 4.a.a			08/10/2018										14H43 - Tentativa de contato sem sucesso - telefones inexistentes.
537	JULIO HENRIQUE AUGUSTO	R$	1.852,19	R$	-	R$	1.852,19		INATIVO COM AÇÃO	até R$ 2500 - 2ª obrigação a pagar em 08/10/2018 - Item 4.a.a			12 meses habilitação										

Este documento é cópia do original, assinado digitalmente por CAMILA APARECIDA DIAS LIMA e Tribunal de Justica do Estado de Sao Paulo, protocolado em 01/03/2019 às 20:56 , sob o número WVIN19700053040
Para conferir o original, acesse o site https://esaj.tjsp.jus.br/pastadigital/pg/abrirConferenciaDocumento.do, informe o processo 1002265-62.2016.8.26.0659 e código 4488B64.

538	JULIO PEDRO DE LIMA	R$ 9.189,52	R$ -	R$ 9.189,52			INATIVO COM AÇÃO	acima de R$ 2500 - 3ª obrigação a pagar em 11/04/2019 - Item 4.a.b			12 meses habilitação											
539	JULIO TEIXEIRA DOS SANTOS	R$ 7.993,12	R$ -	R$ 7.993,12	R$19.805,71		INATIVO COM AÇÃO	acima de R$ 2500 - 3ª obrigação a pagar em 11/04/2019 - Item 4.a.b			12 meses habilitação		27/09/2018	Bradesco	46	26.880-1	Corrente	24.823.782/0001-27	REBELLATO SOCIEDADE DE		
540	JUNIO TELES DE SANTANA	R$ 221,61	R$ -	R$ 221,61			INATIVO SEM AÇÃO	até R$ 2500 - 2ª obrigação a pagar em 08/10/2018 - Item 4.a.a			08/10/2018										14H40 - Tentativa de contato sem sucesso - telefones inexistentes.
541	JUSSARA MENDES	R$ 1.655,78	R$ -	R$ 1.655,78			INATIVO COM AÇÃO	até R$ 2500 - 2ª obrigação a pagar em 08/10/2018 - Item 4.a.a			12 meses habilitação										
542	KAIQUE MATENAUR	R$ 6.587,42	R$ 397,38	R$ 6.190,04			ATIVO SEM AÇÃO	acima de R$ 2500 - 3ª obrigação a pagar em 11/04/2019 - Item 4.a.b	5 de Novembro de 2018	$4.952,03	11/04/2019	E-MAIL EM 14/11/2018									
543	KARLINE CAROLINE ARRUDA ROBERTO	R$ 78,80	R$ -	R$ 78,80			INATIVO COM AÇÃO	até R$ 2500 - 2ª obrigação a pagar em 08/10/2018 - Item 4.a.a			12 meses habilitação										
544	KASSIA LUIZA DA CONCEICAO	R$ 165,92	R$ -	R$ 165,92			INATIVO SEM AÇÃO	até R$ 2500 - 2ª obrigação a pagar em 08/10/2018 - Item 4.a.a			08/10/2018										
545	KASSIA NEVES DE SOUZA	R$ 2.998,15	R$ -	R$ 2.998,15			INATIVO COM AÇÃO	acima de R$ 2500 - 3ª obrigação a pagar em 11/04/2019 - Item 4.a.b			12 meses habilitação										
546	KATE CRISTINA EZIQUIEL	R$ 114,40	R$ -	R$ 114,40			INATIVO SEM AÇÃO	até R$ 2500 - 2ª obrigação a pagar em 08/10/2018 - Item 4.a.a	1 de outubro de 2018	R$114,40	08/10/2018	E-MAIL EM 02/10/2018		Bradesco	595	0105334-5	Corrente		Próprio	informados. Ficou de passar o CPF depois, pois não sabia e não
547	KATHLEEN KRISTHIE DE SOUZA MARTINS E SOUZA	R$ 1.481,86	R$ -	R$ 1.481,86			INATIVO COM AÇÃO	até R$ 2500 - 2ª obrigação a pagar em 08/10/2018 - Item 4.a.a			12 meses habilitação										
548	KATIA REGINA BASTOS FARIAS	R$ 4.529,72	R$ -	R$ 4.529,72			INATIVO COM AÇÃO	acima de R$ 2500 - 3ª obrigação a pagar em 11/04/2019 - Item 4.a.b			12 meses habilitação										
549	KATIANE DE ASSUNCAO GOMES	R$ 253,04	R$ -	R$ 253,04			INATIVO COM AÇÃO	até R$ 2500 - 2ª obrigação a pagar em 08/10/2018 - Item 4.a.a			12 meses habilitação										
550	KELEN KOCHAN DE MACEDO	R$ 157,60	R$ -	R$ 157,60			INATIVO COM AÇÃO	até R$ 2500 - 2ª obrigação a pagar em 08/10/2018 - Item 4.a.a			12 meses habilitação										
551	KELI CRISTINA MILANEZ	R$ 242,37	R$ -	R$ 242,37			INATIVO COM AÇÃO	até R$ 2500 - 2ª obrigação a pagar em 08/10/2018 - Item 4.a.a			12 meses habilitação										
552	KELLY CAROLINE ANTONIO	R$ 7.386,91	R$ -	R$ 7.386,91			INATIVO COM AÇÃO	acima de R$ 2500 - 3ª obrigação a pagar em 11/04/2019 - Item 4.a.b			12 meses habilitação										
553	KELLY CRISTINE ALONSO MOTA OLIVEIRA	R$ 5.389,96	R$ -	R$ 5.389,96			INATIVO SEM AÇÃO	acima de R$ 2500 - 3ª obrigação a pagar em 11/04/2019 - Item 4.a.b	7 de novembro de 2018	$4.311,97	11/04/2019	E-MAIL EM 19/11/2018	24/08/2018	Bradesco	214	1667-5	Corrente	421.512.328-32	Próprio	
554	KELLY DE ALMEIDA PINTO	R$ 2.332,68	R$ -	R$ 2.332,68			INATIVO COM AÇÃO	até R$ 2500 - 2ª obrigação a pagar em 08/10/2018 - Item 4.a.a			12 meses habilitação										
555	KENILDA MELO PASCOAL	R$ 2.648,52	R$ -	R$ 2.648,52			INATIVO COM AÇÃO	acima de R$ 2500 - 3ª obrigação a pagar em 11/04/2019 - Item 4.a.b			12 meses habilitação										
556	KETLIN RODRIGUES DE SOUZA	R$ 4.545,83	R$ -	R$ 4.545,83			INATIVO SEM AÇÃO	acima de R$ 2500 - 3ª obrigação a pagar em 11/04/2019 - Item 4.a.b			11/04/2019		12/11/2018	Santander	3912	01.089475.5	Corrente	471.024.068-00	Próprio		
557	KEZIANE BRITO ALBUQUERQUE	R$ 114,40	R$ -	R$ 114,40			INATIVO SEM AÇÃO	até R$ 2500 - 2ª obrigação a pagar em 08/10/2018 - Item 4.a.a			08/10/2018										após às 17hs. Se recusou a anotar nosso telefone. -**17H21 -
558	KIMBERLY LUCIANA GALVAO	R$ 165,49	R$ -	R$ 165,49			INATIVO COM AÇÃO	até R$ 2500 - 2ª obrigação a pagar em 08/10/2018 - Item 4.a.a			12 meses habilitação		25/09/2018	Bradesco	927	6651-6	Corrente	420.042.818-04	Próprio		
559	KLAYTON WESLEY NALINI	R$ 236,40	R$ -	R$ 236,40			INATIVO SEM AÇÃO	até R$ 2500 - 2ª obrigação a pagar em 08/10/2018 - Item 4.a.a	1 de outubro de 2018	R$236,40	08/10/2018	E-MAIL EM 02/10/2018	25/09/2018	Bradesco	2217 9	0080433 9	Corrente	390.376.168-01	Próprio		
560	KLEBER HENRIQUE FABIANO	R$ 19.960,06	R$ -	R$ 19.960,06			INATIVO COM AÇÃO	acima de R$ 2500 - 3ª obrigação a pagar em 11/04/2019 - Item 4.a.b			12 meses habilitação										
561	KLEBER RODRIGO BALDINI	R$ 16.381,52	R$ 4.770,00	R$ 11.611,52			ATIVO COM AÇÃO - DE	acima de R$ 2500 - 3ª obrigação a pagar em 11/04/2019 - Item 4.a.b	5 de Novembro de 2018	$9.289,22	11/04/2019	E-MAIL EM 14/11/2018									
562	KLERYSON LUIS SERIACOPI	R$ 24.840,11	R$ -	R$ 24.840,11			INATIVO COM AÇÃO	acima de R$ 2500 - 3ª obrigação a pagar em 11/04/2019 - Item 4.a.b			12 meses habilitação		03/10/2018	Itaú	507	27073-4	Corrente	286539778-56	Próprio		
563	LAINE DIAS TRINDADE	R$ 137,01	R$ -	R$ 137,01			INATIVO SEM AÇÃO	até R$ 2500 - 2ª obrigação a pagar em 08/10/2018 - Item 4.a.a			08/10/2018										14H19 - Tentativa de contato sem sucesso - telefone inexistente.
564	LAIO FASANELLO GOMES	R$ 66,95	R$ -	R$ 66,95			INATIVO SEM AÇÃO	até R$ 2500 - 2ª obrigação a pagar em 08/10/2018 - Item 4.a.a			08/10/2018										14H16 - Tentativa de contato sem sucesso - telefones só chamam.
565	LAIS ALVES DA SILVA	R$ 2.292,82	R$ -	R$ 2.292,82			INATIVO SEM AÇÃO	até R$ 2500 - 2ª obrigação a pagar em 08/10/2018 - Item 4.a.a			08/10/2018		09/10/2018	Banco Brasil	6503-X	17351-7	Corrente	381.088.348-48	Próprio		inconsistentes novamente
566	LAIS FERNANDA RAMOS	R$ 2.148,52	R$ -	R$ 2.148,52			INATIVO COM AÇÃO	até R$ 2500 - 2ª obrigação a pagar em 08/10/2018 - Item 4.a.a			12 meses habilitação										
567	LAISA NUNES BUENO	R$ 5.100,64	R$ -	R$ 5.100,64			INATIVO SEM AÇÃO	acima de R$ 2500 - 3ª obrigação a pagar em 11/04/2019 - Item 4.a.b	7 de novembro de 2018	$4.080,51	11/04/2019	E-MAIL EM 19/11/2018	29/08/2018	Itaú	1620	40480-4	Corrente	344687708-80	Próprio		
568	LAISSA DE SOUZA PAULINO	R$ 4.103,69	R$ -	R$ 4.103,69			INATIVO COM AÇÃO	acima de R$ 2500 - 3ª obrigação a pagar em 11/04/2019 - Item 4.a.b			12 meses habilitação		09/11/2018	Bradesco	3180	12084-7	Corrente	437.207.388-76	Próprio		
569	LANAMAR DAS NEVES	R$ 7.231,93	R$ -	R$ 7.231,93			INATIVO COM AÇÃO	acima de R$ 2500 - 3ª obrigação a pagar em 11/04/2019 - Item 4.a.b			12 meses habilitação										
570	LARA ALINE DOS SANTOS MARTINS	R$ 4.231,11	R$ -	R$ 4.231,11			INATIVO COM AÇÃO	acima de R$ 2500 - 3ª obrigação a pagar em 11/04/2019 - Item 4.a.b			12 meses habilitação										
571	LARISSA BORTOLOSSO DANIEL	R$ 3.585,55	R$ -	R$ 3.585,55			INATIVO SEM AÇÃO	acima de R$ 2500 - 3ª obrigação a pagar em 11/04/2019 - Item 4.a.b			11/04/2019										
572	LARISSA FERNANDA LINDER PAPINI	R$ 6.265,54	R$ -	R$ 6.265,54			INATIVO COM AÇÃO	acima de R$ 2500 - 3ª obrigação a pagar em 11/04/2019 - Item 4.a.b			12 meses habilitação										
573	LARISSA GERALDINO ALVES	R$ 352,70	R$ -	R$ 352,70			INATIVO SEM AÇÃO	até R$ 2500 - 2ª obrigação a pagar em 08/10/2018 - Item 4.a.a			08/10/2018										12H43 - Tentativa de contato sem sucesso - telefones só chamam.
574	LEANDRO DE JESUS	R$ 5.532,88	R$ -	R$ 5.532,88			INATIVO COM AÇÃO	acima de R$ 2500 - 3ª obrigação a pagar em 11/04/2019 - Item 4.a.b			12 meses habilitação		14/12/2018	Santander	10	01064410-5	Corrente	346.593.518-74	Próprio		
575	LEANDRO INACIO DA SILVA	R$ 2.001,19	R$ -	R$ 2.001,19			INATIVO SEM AÇÃO	até R$ 2500 - 2ª obrigação a pagar em 08/10/2018 - Item 4.a.a			08/10/2018										12H40 - Tentativa de contato sem sucesso - telefone inexistente.
576	LEANDRO PELAIO DA SILVA	R$ 3.057,85	R$ -	R$ 3.057,85			INATIVO SEM AÇÃO	acima de R$ 2500 - 3ª obrigação a pagar em 11/04/2019 - Item 4.a.b			11/04/2019										
577	LEANDRO RODRIGUES BARBOZA	R$ 4.020,19	R$ -	R$ 4.020,19			INATIVO SEM AÇÃO	acima de R$ 2500 - 3ª obrigação a pagar em 11/04/2019 - Item 4.a.b	7 de novembro de 2018	$3.216,15	11/04/2019	E-MAIL EM 19/11/2018	23/08/2018	Bradesco	453-7	0060548-4	Corrente	440.964.838-18	Próprio		
578	LEANDRO RODRIGUES PALMA	R$ 26.042,22	R$ 4.770,00	R$ 21.272,22			ATIVO SEM AÇÃO	acima de R$ 2500 - 3ª obrigação a pagar em 11/04/2019 - Item 4.a.b	5 de Novembro de 2018	$17.017,78	11/04/2019	E-MAIL EM 14/11/2018									
579	LEDA MARIA MACHADO	R$ 3.119,61	R$ -	R$ 3.119,61			INATIVO SEM AÇÃO	acima de R$ 2500 - 3ª obrigação a pagar em 11/04/2019 - Item 4.a.b			11/04/2019										
580	LEDENIR MARCIA FERREIRA	R$ 1.905,47	R$ -	R$ 1.905,47			INATIVO SEM AÇÃO	até R$ 2500 - 2ª obrigação a pagar em 08/10/2018 - Item 4.a.a	1 de outubro de 2018	R$1.905,47	08/10/2018	E-MAIL EM 02/10/2018		CEF	4084	24205-6	013-Poupança	137.454.148-61	Próprio	telefone da Ledenir 19 -991324720. Contato realizado com sucesso -
581	LEDIANE PADILHA	R$ 4.757,49	R$ -	R$ 4.757,49			INATIVO COM AÇÃO	acima de R$ 2500 - 3ª obrigação a pagar em 11/04/2019 - Item 4.a.b			12 meses habilitação										
582	LEIDIANE AGUIAR LAVOR GABRIEL	R$ 88,00	R$ -	R$ 88,00			INATIVO SEM AÇÃO	até R$ 2500 - 2ª obrigação a pagar em 08/10/2018 - Item 4.a.a			08/10/2018										12H35 - Tentativa de contato sem sucesso - telefones só chamam.
583	LEIDSON MOURA DA SILVA	R$ 2.851,91	R$ 1.378,69	R$ 1.473,22			ATIVO SEM AÇÃO	acima de R$ 2500 - 3ª obrigação a pagar em 11/04/2019 - Item 4.a.b	5 de Novembro de 2018	$1.178,57	11/04/2019	E-MAIL EM 14/11/2018									
584	LEILA GONCALVES MENDES	R$ 77,59	R$ -	R$ 77,59			INATIVO SEM AÇÃO	até R$ 2500 - 2ª obrigação a pagar em 08/10/2018 - Item 4.a.a			08/10/2018										12H32 - Tentativa de contato sem sucesso - telefones inexistentes.
585	LENITA DE OLIVEIRA MARTINS	R$ 1.948,08	R$ -	R$ 1.948,08			INATIVO SEM AÇÃO	até R$ 2500 - 2ª obrigação a pagar em 08/10/2018 - Item 4.a.a			08/10/2018										
586	LEONARDO DIONIZIO DE BARROS	R$ 10.735,73	R$ -	R$ 10.735,73			INATIVO COM AÇÃO	acima de R$ 2500 - 3ª obrigação a pagar em 11/04/2019 - Item 4.a.b			12 meses habilitação		08/05/2018	Santander	181	60006863-5	Poupança	310.871.518-64	Próprio		
587	LEONARDO HENRIQUE LEITE	R$ 2.036,36	R$ -	R$ 2.036,36			INATIVO SEM AÇÃO	até R$ 2500 - 2ª obrigação a pagar em 08/10/2018 - Item 4.a.a	14 de setembro de 2018	R$2.036,36	08/10/2018	E-MAIL EM 02/10/2018	30/08/2018	Itaú	4271	27305-6	Corrente	39231492802	Próprio		
588	LEONARDO MELLO DA SILVA	R$ 3.306,65	R$ -	R$ 3.306,65			INATIVO COM AÇÃO	acima de R$ 2500 - 3ª obrigação a pagar em 11/04/2019 - Item 4.a.b			12 meses habilitação		25/09/2018	Itaú	2964	01000-9	Corrente	419.877.978-33	Próprio		
589	LEONARDO PEREIRA DA SILVA	R$ 8.273,95	R$ -	R$ 8.273,95			INATIVO COM AÇÃO	acima de R$ 2500 - 3ª obrigação a pagar em 11/04/2019 - Item 4.a.b			12 meses habilitação										
590	LEONARDO VINICIUS ALIPIO	R$ 2.329,61	R$ -	R$ 2.329,61			INATIVO COM AÇÃO	até R$ 2500 - 2ª obrigação a pagar em 08/10/2018 - Item 4.a.a			12 meses habilitação										
591	LETICIA DE FREITAS BOER	R$ 3.005,01	R$ -	R$ 3.005,01			INATIVO COM AÇÃO	acima de R$ 2500 - 3ª obrigação a pagar em 11/04/2019 - Item 4.a.b			12 meses habilitação										
592	LEYDIANE FONSECA AMARAL	R$ 3.200,48	R$ -	R$ 3.200,48			INATIVO COM AÇÃO	acima de R$ 2500 - 3ª obrigação a pagar em 11/04/2019 - Item 4.a.b			12 meses habilitação										
593	LIDIANE NAYARA DE SOUZA	R$ 3.370,42	R$ 1.320,58	R$ 2.049,84			ATIVO SEM AÇÃO	acima de R$ 2500 - 3ª obrigação a pagar em 11/04/2019 - Item 4.a.b	5 de Novembro de 2018	$1.639,87	11/04/2019	E-MAIL EM 14/11/2018									
594	LILIAN DE PAULA ARANTES	R$ 39,59	R$ -	R$ 39,59			INATIVO COM AÇÃO	até R$ 2500 - 2ª obrigação a pagar em 08/10/2018 - Item 4.a.a			12 meses habilitação										
595	LINCOLN FERNANDES DE BRITTO	R$ 11.830,11	R$ 4.570,87	R$ 7.259,24			ATIVO SEM AÇÃO	acima de R$ 2500 - 3ª obrigação a pagar em 11/04/2019 - Item 4.a.b	5 de Novembro de 2018	$5.807,39	11/04/2019	E-MAIL EM 14/11/2018									
596	LINDAURA PATRICIA DE ARAUJO CAUS	R$ 5.212,81	R$ -	R$ 5.212,81			INATIVO COM AÇÃO	acima de R$ 2500 - 3ª obrigação a pagar em 11/04/2019 - Item 4.a.b			12 meses habilitação										
597	LIRIA DA SILVA	R$ 14.798,89	R$ -	R$ 14.798,89			INATIVO COM AÇÃO	acima de R$ 2500 - 3ª obrigação a pagar em 11/04/2019 - Item 4.a.b			12 meses habilitação										
598	LIZEMAR ALCAIDE	R$ 26,40	R$ -	R$ 26,40			INATIVO SEM AÇÃO	até R$ 2500 - 2ª obrigação a pagar em 08/10/2018 - Item 4.a.a			08/10/2018										
599	LORRAINE DE PAULA GOMES	R$ 2.772,82	R$ -	R$ 2.772,82			INATIVO COM AÇÃO	acima de R$ 2500 - 3ª obrigação a pagar em 11/04/2019 - Item 4.a.b			12 meses habilitação										
600	LUAN MATHEUS PENA	R$ 2.681,66	R$ -	R$ 2.681,66			INATIVO SEM AÇÃO	acima de R$ 2500 - 3ª obrigação a pagar em 11/04/2019 - Item 4.a.b			11/04/2019										
601	LUCAS ALVES DE SOUZA MARQUES TIMOTEO	R$ 78,80	R$ -	R$ 78,80			INATIVO SEM AÇÃO	até R$ 2500 - 2ª obrigação a pagar em 08/10/2018 - Item 4.a.a			08/10/2018										12H25 - Tentativa de contato sem sucesso - telefones não são mais do Lucas.
602	LUCAS CLEITON DE SOUZA	R$ 3.557,36	R$ 1.304,65	R$ 2.252,71			ATIVO SEM AÇÃO	acima de R$ 2500 - 3ª obrigação a pagar em 11/04/2019 - Item 4.a.b	5 de Novembro de 2018	$1.802,17	11/04/2019	E-MAIL EM 14/11/2018									
603	LUCAS GATTO SCARANO	R$ 3.024,40	R$ -	R$ 3.024,40			INATIVO SEM AÇÃO	acima de R$ 2500 - 3ª obrigação a pagar em 11/04/2019 - Item 4.a.b			11/04/2019										
604	LUCAS HENRIQUE DE CAMPOS	R$ 26,13	R$ -	R$ 26,13			INATIVO SEM AÇÃO	até R$ 2500 - 2ª obrigação a pagar em 08/10/2018 - Item 4.a.a			08/10/2018										novo telefone do Lucas, mas se dispononibilizou a passar o nosso
605	LUCAS LISBOA DA SILVA	R$ 6.144,83	R$ -	R$ 6.144,83			INATIVO SEM AÇÃO	acima de R$ 2500 - 3ª obrigação a pagar em 11/04/2019 - Item 4.a.b			11/04/2019										
606	LUCAS RENAN DE OLIVEIRA	R$ 2.897,29	R$ -	R$ 2.897,29			INATIVO SEM AÇÃO	acima de R$ 2500 - 3ª obrigação a pagar em 11/04/2019 - Item 4.a.b			11/04/2019										
607	LUCAS SOUZA SANTOS	R$ 36,08	R$ -	R$ 36,08			INATIVO SEM AÇÃO	até R$ 2500 - 2ª obrigação a pagar em 08/10/2018 - Item 4.a.a			08/10/2018										12H19 - Tentativa de contato sem sucesso - telefones só chamam.
608	LUCAS TEIXEIRA DE SOUZA RODRIGUES	R$ 45,61	R$ -	R$ 45,61			INATIVO SEM AÇÃO	até R$ 2500 - 2ª obrigação a pagar em 08/10/2018 - Item 4.a.a	29 de novembro de 2018	R$45,61	08/10/2018	E-MAIL EM 13/12/2018	23/10/2018	CEF	676	00045040-3	013-Poupança	32890727890	Próprio	12H15 - Tentativa de contato sem sucesso - telefones só chamam.	
609	LUCAS VICTOR DA SILVA	R$ 3.584,48	R$ 1.257,83	R$ 2.326,65			ATIVO SEM AÇÃO	acima de R$ 2500 - 3ª obrigação a pagar em 11/04/2019 - Item 4.a.b	5 de Novembro de 2018	$1.861,32	11/04/2019	E-MAIL EM 14/11/2018									
610	LUCAS XIMENES CAMPOS	R$ 312,74	R$ -	R$ 312,74			INATIVO SEM AÇÃO	até R$ 2500 - 2ª obrigação a pagar em 08/10/2018 - Item 4.a.a			08/10/2018										dados bancários. Ficou de retornar até o final do dia e informá-los.
611	LUCIA MARIA DE SOUZA	R$ 1.984,27	R$ -	R$ 1.984,27			INATIVO SEM AÇÃO	até R$ 2500 - 2ª obrigação a pagar em 08/10/2018 - Item 4.a.a	1 de outubro de 2018	R$1.984,27	08/10/2018	E-MAIL EM 02/10/2018		BRADESCO	17046	0563761-9	Corrente	116.742.448-43	Próprio	informados.	
612	LUCIANA CEZAR FERREIRA FRANCA	R$ 4.930,08	R$ 1.676,30	R$ 3.253,78			ATIVO SEM AÇÃO	acima de R$ 2500 - 3ª obrigação a pagar em 11/04/2019 - Item 4.a.b	5 de Novembro de 2018	$2.603,03	11/04/2019	E-MAIL EM 14/11/2018									
613	LUCIANA GONCALVES	R$ 9.972,89	R$ 395,64	R$ 9.577,25			INATIVO SEM AÇÃO	acima de R$ 2500 - 3ª obrigação a pagar em 11/04/2019 - Item 4.a.b			11/04/2019		19/11/2018	Bradesco	1962	0602714-8	Corrente	338571948-80	Próprio		
614	LUCIANA LEOPOLDO DE OLIVEIRA	R$ 64,84	R$ -	R$ 64,84			INATIVO SEM AÇÃO	até R$ 2500 - 2ª obrigação a pagar em 08/10/2018 - Item 4.a.a			08/10/2018										12H03 - Tentativa de contato sem sucesso - telefones só chamam.
615	LUCIANA MIRANDA CECILIO	R$ 21,90	R$ -	R$ 21,90			INATIVO SEM AÇÃO	até R$ 2500 - 2ª obrigação a pagar em 08/10/2018 - Item 4.a.a			08/10/2018										12H02 - Tentativa de contato sem sucesso - telefones inexistentes.
616	LUCIANA PALMERINI PESSOTTO	R$ 128.492,90	R$ 4.770,00	R$ 123.722,90			PJ SEM AÇÃO	acima de R$ 2500 - 3ª obrigação a pagar em 11/04/2019 - Item 4.a.b	5 de Novembro de 2018	$98.978,32	11/04/2019	E-MAIL EM 14/11/2018	20/07/2018	CEF	3197	013 00019231-0	Poupança	168.529.328-00	Próprio		
617	LUCIANA PEDRO DE ALMEIDA	R$ 32,35	R$ -	R$ 32,35			INATIVO SEM AÇÃO	até R$ 2500 - 2ª obrigação a pagar em 08/10/2018 - Item 4.a.a			08/10/2018										12H00 - Tentativa de contato sem sucesso - telefones inexistentes.
618	LUCIANE MARIANO ALMEIDA	R$ 3.989,45	R$ -	R$ 3.989,45			INATIVO COM AÇÃO	acima de R$ 2500 - 3ª obrigação a pagar em 11/04/2019 - Item 4.a.b			12 meses habilitação										
619	LUCIANO CESAR FERNANDES	R$ 23.063,22	R$ 4.770,00	R$ 18.293,22			ATIVO SEM AÇÃO	acima de R$ 2500 - 3ª obrigação a pagar em 11/04/2019 - Item 4.a.b	5 de Novembro de 2018	$14.634,58	11/04/2019	E-MAIL EM 14/11/2018									
620	LUCIANO MENDES MATTILA	R$ 16.259,14	R$ -	R$ 16.259,14			INATIVO SEM AÇÃO	acima de R$ 2500 - 3ª obrigação a pagar em 11/04/2019 - Item 4.a.b	7 de novembro de 2018	$13.007,31	11/04/2019	E-MAIL EM 19/11/2018	25/08/2018	Bradesco	2421	10559-7	Corrente	27804630824	Próprio		
621	FLAVIO ANTONIO ARTUR OSCAR ALCIDES CORREA		R$ -	R$ -			INATIVO SEM AÇÃO	acima de R$ 2500 - 3ª obrigação a pagar em 11/04/2019 - Item 4.a.b													
622	LUCIANO ROGERIO CORREA	R$ 16.342,02	R$ -	R$ 16.342,02			INATIVO COM AÇÃO	acima de R$ 2500 - 3ª obrigação a pagar em 11/04/2019 - Item 4.a.b			12 meses habilitação		25/05/2018	CEF	1600	00058069-0	013-Poupança	260.241.438.77	Próprio		
623	LUCILENE APARECIDA STROY	R$ 478,39	R$ -	R$ 478,39			INATIVO SEM AÇÃO	até R$ 2500 - 2ª obrigação a pagar em 08/10/2018 - Item 4.a.a	1 de outubro de 2018	R$478,39	08/10/2018	E-MAIL EM 02/10/2018									11H58 - Tentativa de contato sem sucesso - telefones inexistentes.
624	LUCIMAR DA SILVA SANTOS	R$ 3.215,09	R$ 577,80	R$ 2.637,29			ATIVO SEM AÇÃO	acima de R$ 2500 - 3ª obrigação a pagar em 11/04/2019 - Item 4.a.b	5 de Novembro de 2018	$2.109,83	11/04/2019	E-MAIL EM 14/11/2018									
625	LUCIMAR FATIMA DE SOUZA TOMAZ	R$ 4.915,10	R$ -	R$ 4.915,10			INATIVO COM AÇÃO	acima de R$ 2500 - 3ª obrigação a pagar em 11/04/2019 - Item 4.a.b			12 meses habilitação										
626	LUCIMARA FLORENTINO DOS SANTOS	R$ 757,24	R$ -	R$ 757,24			ATIVO SEM AÇÃO	até R$ 2500 - 2ª obrigação a pagar em 08/10/2018 - Item 4.a.a	19 de setembro de 2018	R$757,24	08/10/2018	E-MAIL EM 02/10/2018									
627	LUCIO FIGUEIRA CARLOS	R$ 3.142,01	R$ -	R$ 3.142,01			INATIVO COM AÇÃO	acima de R$ 2500 - 3ª obrigação a pagar em 11/04/2019 - Item 4.a.b			12 meses habilitação										

Este documento é cópia do original, assinado digitalmente por CAMILA APARECIDA DIAS LIMA e Tribunal de Justica do Estado de Sao Paulo, protocolado em 01/03/2019 às 20:56 , sob o número WVIN19700053040 .
Para conferir o original, acesse o site https://esaj.tjsp.jus.br/pastadigital/pg/abrirConferenciaDocumento.do, informe o processo 1002265-62.2016.8.26.0659 e código 4488B64.

628	LUIS ANDERSON PINHEIRO CORREA	R$ 2.888,75	R$ -	R$ 2.888,75		INATIVO COM AÇÃO	acima de R$ 2500 - 3ª obrigação a pagar em 11/04/2019 - Item 4.a.b			12 meses habilitação										
629	LUIS ANTONIO DE LIMA	R$ 11.623,85	R$ 4.432,10	R$ 7.191,76		ATIVO SEM AÇÃO	acima de R$ 2500 - 3ª obrigação a pagar em 11/04/2019 - Item 4.a.b	5 de Novembro de 2018	$5.753,40	11/04/2019	E-MAIL EM 14/11/2018									
630	LUIS FERNANDO PASCHOAL	R$ 15.321,72	R$ -	R$ 15.321,72		INATIVO COM AÇÃO	acima de R$ 2500 - 3ª obrigação a pagar em 11/04/2019 - Item 4.a.b			12 meses habilitação		05/10/2018	Bradesco	316 - 6	105.742 - 1	Corrente	311.461.168 - 02	Próprio		
631	LUIS HENRIQUE DOS SANTOS MENDES	R$ 67,78	R$ -	R$ 67,78		INATIVO SEM AÇÃO	até R$ 2500 - 2ª obrigação a pagar em 08/10/2018 - Item 4.a.a			08/10/2018										e celular não é mais do Luis Henrique.
632	LUIS HENRIQUE ROCHA	R$ 4.961,37	R$ -	R$ 4.961,37		INATIVO COM AÇÃO	acima de R$ 2500 - 3ª obrigação a pagar em 11/04/2019 - Item 4.a.b			12 meses habilitação		23/04/2018	Bradesco	0323-9	051064-5	Corrente	305.809.338-14	Próprio		
633	LUIS OTAVIO ZANIN	R$ 2.078,66	R$ -	R$ 2.078,66		INATIVO COM AÇÃO	até R$ 2500 - 2ª obrigação a pagar em 08/10/2018 - Item 4.a.a			12 meses habilitação										
634	LUIS RICARDO APARECIDO ANASTACIO	R$ 11.470,89	R$ -	R$ 11.470,89		INATIVO COM AÇÃO	acima de R$ 2500 - 3ª obrigação a pagar em 11/04/2019 - Item 4.a.b			12 meses habilitação										
635	LUIS VANDERLEI DOS SANTOS	R$ 951,01	R$ -	R$ 951,01		ATIVO COM AÇÃO	até R$ 2500 - 2ª obrigação a pagar em 08/10/2018 - Item 4.a.a			12 meses habilitação										
636	LUIZ ANTONIO CALIMAN NALIN	R$ 5.933,65	R$ 365,69	R$ 5.567,97		ATIVO SEM AÇÃO	acima de R$ 2500 - 3ª obrigação a pagar em 11/04/2019 - Item 4.a.b	5 de Novembro de 2018	$4.454,37	11/04/2019	E-MAIL EM 14/11/2018									
637	LUIZ ANTONIO LOPES	R$ 5.663,01	R$ 1.112,76	R$ 4.550,25		ATIVO SEM AÇÃO	acima de R$ 2500 - 3ª obrigação a pagar em 11/04/2019 - Item 4.a.b	5 de Novembro de 2018	$3.640,20	11/04/2019	E-MAIL EM 14/11/2018									
638	LUIZ CARLOS BRIENZA	R$ 17.488,03	R$ 2.785,33	R$ 14.702,70		ATIVO SEM AÇÃO	acima de R$ 2500 - 3ª obrigação a pagar em 11/04/2019 - Item 4.a.b	5 de Novembro de 2018	$11.762,16	11/04/2019	E-MAIL EM 14/11/2018									
639	LUIZ CARLOS PEREIRA SOUZA	R$ 23.518,48	R$ 1.087,42	R$ 22.431,06		ATIVO SEM AÇÃO	acima de R$ 2500 - 3ª obrigação a pagar em 11/04/2019 - Item 4.a.b	5 de Novembro de 2018	$17.944,85	11/04/2019	E-MAIL EM 14/11/2018									
640	LUIZ EDUARDO GALHARDO	R$ 38.734,15	R$ -	R$ 38.734,15		ATIVO COM AÇÃO - DE	acima de R$ 2500 - 3ª obrigação a pagar em 11/04/2019 - Item 4.a.b	5 de Novembro de 2018	$30.987,32	11/04/2019	E-MAIL EM 14/11/2018									
641	LUIZ FERNANDO RODRIGUES MOREIRA	R$ 7.741,00	R$ -	R$ 7.741,00		INATIVO COM AÇÃO	acima de R$ 2500 - 3ª obrigação a pagar em 11/04/2019 - Item 4.a.b			12 meses habilitação		30/09/2018	Bradesco	1974	116-3	Corrente	227.676.338-83	Própria		
642	LUIZA KAZUKO MAEBARA	R$ 5.172,48	R$ 1.053,98	R$ 4.118,50		ATIVO SEM AÇÃO	acima de R$ 2500 - 3ª obrigação a pagar em 11/04/2019 - Item 4.a.b	5 de Novembro de 2018	$3.294,80	11/04/2019	E-MAIL EM 14/11/2018									
643	LUZIA SANTOS DA CONCEICAO	R$ 750,93	R$ -	R$ 750,93		ATIVO COM AÇÃO	até R$ 2500 - 2ª obrigação a pagar em 08/10/2018 - Item 4.a.a			12 meses habilitação										
644	LUZINETH SANTOS DA CONCEICAO	R$ 515,28	R$ -	R$ 515,28		INATIVO COM AÇÃO	até R$ 2500 - 2ª obrigação a pagar em 08/10/2018 - Item 4.a.a			12 meses habilitação										
645	MAGINA RIANE SILVA ROCHA	R$ 7.078,91	R$ 2.608,85	R$ 4.470,06		ATIVO SEM AÇÃO	acima de R$ 2500 - 3ª obrigação a pagar em 11/04/2019 - Item 4.a.b	5 de Novembro de 2018	$3.576,05	11/04/2019	E-MAIL EM 14/11/2018									
646	MAISA ALVES DA SILVA	R$ 215,59	R$ -	R$ 215,59		INATIVO COM AÇÃO	até R$ 2500 - 2ª obrigação a pagar em 08/10/2018 - Item 4.a.a			12 meses habilitação										
647	MANOEL MESSIAS DE JESUS SANTOS	R$ 24.366,48	R$ -	R$ 24.366,48		INATIVO COM AÇÃO	acima de R$ 2500 - 3ª obrigação a pagar em 11/04/2019 - Item 4.a.b			12 meses habilitação										
648	MARCEL SIGOLO	R$ 13.407,99	R$ 4.770,00	R$ 8.637,99		ATIVO SEM AÇÃO	acima de R$ 2500 - 3ª obrigação a pagar em 11/04/2019 - Item 4.a.b	5 de Novembro de 2018	$6.910,39	11/04/2019	E-MAIL EM 14/11/2018									
649	MARCELO APARECIDO DA SILVA	R$ 4.981,45	R$ -	R$ 4.981,45		INATIVO COM AÇÃO	acima de R$ 2500 - 3ª obrigação a pagar em 11/04/2019 - Item 4.a.b			12 meses habilitação		25/08/2018	Bradesco	15563	2073390	Corrente	29565293824	Próprio		
650	MARCELO DE BARROS CASTILHO	R$ 3.015,64	R$ -	R$ 3.015,64		INATIVO COM AÇÃO	acima de R$ 2500 - 3ª obrigação a pagar em 11/04/2019 - Item 4.a.b			12 meses habilitação										
651	MARCELO HUANG AZEVEDO	R$ 16.836,18	R$ -	R$ 16.836,18		INATIVO COM AÇÃO	acima de R$ 2500 - 3ª obrigação a pagar em 11/04/2019 - Item 4.a.b			12 meses habilitação		20/09/2018	Bradesco	2036	686-6	Corrente	165.659.828-05	Próprio		
652	MARCELO LEME MATOS	R$ 157,60	R$ -	R$ 157,60		INATIVO SEM AÇÃO	até R$ 2500 - 2ª obrigação a pagar em 08/10/2018 - Item 4.a.a			08/10/2018										11H54 - Tentativa de contato sem sucesso - telefone inexistente.
653	MARCELO MOURA SILVA	R$ 3.042,89	R$ -	R$ 3.042,89		INATIVO COM AÇÃO	acima de R$ 2500 - 3ª obrigação a pagar em 11/04/2019 - Item 4.a.b			12 meses habilitação										
654	MARCELO WALDEMAR CINELLI	R$ 852,40	R$ -	R$ 852,40		ATIVO SEM AÇÃO	até R$ 2500 - 2ª obrigação a pagar em 08/10/2018 - Item 4.a.a	14 de setembro de 2018	R$852,40	08/10/2018	E-MAIL EM 02/10/2018									
655	MARCIA DA CRUZ LACERDA	R$ 2.616,33	R$ -	R$ 2.616,33		INATIVO COM AÇÃO	acima de R$ 2500 - 3ª obrigação a pagar em 11/04/2019 - Item 4.a.b			12 meses habilitação		09/10/2018	Bradesco	322	0003191-7	Corrente	178.463.678/97	Próprio		
656	MARCIA FRANCISCA DE ALENCAR	R$ 2.782,77	R$ -	R$ 2.782,77		INATIVO SEM AÇÃO	acima de R$ 2500 - 3ª obrigação a pagar em 11/04/2019 - Item 4.a.b	7 de novembro de 2018	$2.226,22	11/04/2019	E-MAIL EM 19/11/2018	25/07/2018	Bradesco	1397	2245-4	Poupança	22435198876	Próprio		
657	MARCIA HELOISA LAURINDO	R$ 138,60	R$ -	R$ 138,60		INATIVO SEM AÇÃO	até R$ 2500 - 2ª obrigação a pagar em 08/10/2018 - Item 4.a.a			08/10/2018										11H52 - Tentativa de contato sem sucesso - telefone só chama.
658	MARCIA MARIA MONTANARI	R$ 2.745,17	R$ -	R$ 2.745,17		INATIVO COM AÇÃO	acima de R$ 2500 - 3ª obrigação a pagar em 11/04/2019 - Item 4.a.b			12 meses habilitação										
659	MARCIA RAMOS DOS SANTOS FREITAS	R$ 3.553,19	R$ -	R$ 3.553,19		INATIVO SEM AÇÃO	acima de R$ 2500 - 3ª obrigação a pagar em 11/04/2019 - Item 4.a.b	7 de novembro de 2018	$2.842,55	11/04/2019	E-MAIL EM 19/11/2018	02/10/2018	anco do Brasil	6852-7	114251-8		18067666806	Próprio		
660	MARCIA REGINA MARTINELLI MATHEUS	R$ 142.270,70	R$ -	R$ 142.270,70		INATIVO COM AÇÃO	acima de R$ 2500 - 3ª obrigação a pagar em 11/04/2019 - Item 4.a.b			12 meses habilitação										
661	MARCIA RODRIGUES MARTINS MOLINA	R$ 1.350,60	R$ -	R$ 1.350,60		INATIVO SEM AÇÃO	até R$ 2500 - 2ª obrigação a pagar em 08/10/2018 - Item 4.a.a			08/10/2018										e celular é inexistente.
662	MARCIA SILVA REIS	R$ 2.775,09	R$ -	R$ 2.775,09		INATIVO COM AÇÃO	acima de R$ 2500 - 3ª obrigação a pagar em 11/04/2019 - Item 4.a.b			12 meses habilitação		04/10/2018	CEF	36	00037075-4	013-Poupança	268485178-60	Próprio		
663	MARCIANE NEVES DOS SANTOS	R$ 3.690,81	R$ -	R$ 3.690,81		INATIVO SEM AÇÃO	acima de R$ 2500 - 3ª obrigação a pagar em 11/04/2019 - Item 4.a.b			11/04/2019										
664	MARCIO MARQUES BONANI	R$ 5.326,58	R$ -	R$ 5.326,58		INATIVO COM AÇÃO	acima de R$ 2500 - 3ª obrigação a pagar em 11/04/2019 - Item 4.a.b			12 meses habilitação							166.942.268-29			
665	MARCIO PEREIRA ANDREASSI	R$ 3.710,08	R$ 1.356,58	R$ 2.353,51		ATIVO SEM AÇÃO	acima de R$ 2500 - 3ª obrigação a pagar em 11/04/2019 - Item 4.a.b	5 de Novembro de 2018	$1.882,80	11/04/2019	E-MAIL EM 14/11/2018									
666	MARCIO RICARDO PINHEIRO BARTIER	R$ 340,51	R$ -	R$ 340,51		INATIVO COM AÇÃO	até R$ 2500 - 2ª obrigação a pagar em 08/10/2018 - Item 4.a.a			12 meses habilitação										
667	MARCIUS ROBERTO RODRIGUES DE JESUS	R$ 4.879,54	R$ -	R$ 4.879,54		INATIVO COM AÇÃO	acima de R$ 2500 - 3ª obrigação a pagar em 11/04/2019 - Item 4.a.b			12 meses habilitação		02/10/2018	Santander	4192	01081918-4	Corrente	120.819.728-24	Própria		
668	MARCO ANTONIO DE FREITAS	R$ 157,60	R$ -	R$ 157,60		INATIVO COM AÇÃO	até R$ 2500 - 2ª obrigação a pagar em 08/10/2018 - Item 4.a.a			12 meses habilitação										
669	MARCOS ANSELMO SANTOS SILVA	R$ 6.191,24	R$ -	R$ 6.191,24		INATIVO COM AÇÃO	acima de R$ 2500 - 3ª obrigação a pagar em 11/04/2019 - Item 4.a.b			12 meses habilitação										
670	MARCOS ANTONIO RIBEIRO	R$ 1.189,13	R$ -	R$ 1.189,13		INATIVO SEM AÇÃO	até R$ 2500 - 2ª obrigação a pagar em 08/10/2018 - Item 4.a.a			08/10/2018										telefone fixo inexisteste e celular só chama e não atende.
671	MARCOS PAULO FAUSTINO CORREIA	R$ 3.735,98	R$ -	R$ 3.735,98		INATIVO SEM AÇÃO	acima de R$ 2500 - 3ª obrigação a pagar em 11/04/2019 - Item 4.a.b	7 de novembro de 2018	$2.988,78	11/04/2019	E-MAIL EM 19/11/2018	06/09/2018	Bradesco	3310	0017828-4	Corrente	374.746.958-20	Próprio		
672	MARCOS PAULO ZAMBELLI	R$ 87.527,11	R$ -	R$ 87.527,11		INATIVO COM AÇÃO	acima de R$ 2500 - 3ª obrigação a pagar em 11/04/2019 - Item 4.a.b			12 meses habilitação		07/10/2018	Bradesco	3642	45802-3	Corrente	137.883.328-75	Próprio		
673	MARCOS ROBERTO MAGGIOLI	R$ 18.569,60	R$ -	R$ 18.569,60		INATIVO COM AÇÃO	acima de R$ 2500 - 3ª obrigação a pagar em 11/04/2019 - Item 4.a.b			12 meses habilitação										
674	MARCOS VINICIUS MARTINS DA CUNHA	R$ 236,40	R$ -	R$ 236,40		INATIVO SEM AÇÃO	até R$ 2500 - 2ª obrigação a pagar em 08/10/2018 - Item 4.a.a			08/10/2018										18h10 - Tentativa de contato sem sucesso - telefone inexistente.
675	MARGARIDA CENTURION DA SILVA	R$ 8.969,61	R$ -	R$ 8.969,61		INATIVO COM AÇÃO	acima de R$ 2500 - 3ª obrigação a pagar em 11/04/2019 - Item 4.a.b			12 meses habilitação										
676	MARGARIDA CONCEICAO DE FATIMA FERREIRA	R$ 236,40	R$ -	R$ 236,40		INATIVO SEM AÇÃO	até R$ 2500 - 2ª obrigação a pagar em 08/10/2018 - Item 4.a.a	1 de outubro de 2018	R$236,40	08/10/2018	E-MAIL EM 02/10/2018		ITAÚ	1419	25651-4	Corrente	965.112.738-49	Próprio	celular da Margarida. Informado nosso número para a irmã. ** Margarida entrou em contato em 21/09 - 11h47 - e informou os
677	MARIA ANTONIA MARTINS PEREIRA	R$ 204,49	R$ -	R$ 204,49		INATIVO SEM AÇÃO	até R$ 2500 - 2ª obrigação a pagar em 08/10/2018 - Item 4.a.a			08/10/2018										
678	MARIA ANTONIA NOVAIS	R$ 852,40	R$ -	R$ 852,40		INATIVO SEM AÇÃO	até R$ 2500 - 2ª obrigação a pagar em 08/10/2018 - Item 4.a.a			08/10/2018										18H05 - Tentativa de contato sem sucesso - telefone inexistente.
679	MARIA APARECIDA BAPTISTA LIMA	R$ 157,60	R$ -	R$ 157,60		INATIVO SEM AÇÃO	até R$ 2500 - 2ª obrigação a pagar em 08/10/2018 - Item 4.a.a			08/10/2018										18H03 - Tentativa de contato sem sucesso - telefone inexistente.
680	MARIA APARECIDA DE MIRANDA	R$ 3.942,84	R$ 1.355,87	R$ 2.586,97		ATIVO SEM AÇÃO	acima de R$ 2500 - 3ª obrigação a pagar em 11/04/2019 - Item 4.a.b	5 de Novembro de 2018	$2.069,58	11/04/2019	E-MAIL EM 14/11/2018									
681	MARIA APARECIDA MOSSANEGA	R$ 3.675,76	R$ 1.310,71	R$ 2.365,05		ATIVO SEM AÇÃO	acima de R$ 2500 - 3ª obrigação a pagar em 11/04/2019 - Item 4.a.b	5 de Novembro de 2018	$1.892,04	11/04/2019	E-MAIL EM 14/11/2018									
682	MARIA APARECIDA SOBRAL	R$ 4.153,82	R$ -	R$ 4.153,82		INATIVO COM AÇÃO	acima de R$ 2500 - 3ª obrigação a pagar em 11/04/2019 - Item 4.a.b			12 meses habilitação										
683	MARIA CELIA ROSA ASSEMPCAO	R$ 10.258,92	R$ 2.482,80	R$ 7.776,12		ATIVO SEM AÇÃO	acima de R$ 2500 - 3ª obrigação a pagar em 11/04/2019 - Item 4.a.b	5 de Novembro de 2018	$6.220,90	11/04/2019	E-MAIL EM 14/11/2018									
684	MARIA CRISTINA GOUVEIA CAMISA NOVA MUNHOZ	R$ 5.608,86	R$ -	R$ 5.608,86		INATIVO SEM AÇÃO	acima de R$ 2500 - 3ª obrigação a pagar em 11/04/2019 - Item 4.a.b			11/04/2019										
685	MARIA CRISTINA ROBERTO	R$ 1.828,80	R$ -	R$ 1.828,80		INATIVO COM AÇÃO	até R$ 2500 - 2ª obrigação a pagar em 08/10/2018 - Item 4.a.a			12 meses habilitação										
686	MARIA DA CRUZ PEREIRA AZEVEDO	R$ 3.266,22	R$ -	R$ 3.266,22		INATIVO SEM AÇÃO	acima de R$ 2500 - 3ª obrigação a pagar em 11/04/2019 - Item 4.a.b	7 de novembro de 2018	$2.612,98	11/04/2019	E-MAIL EM 19/11/2018	23/08/2018	CEF	296	00046766-1	Poupança	189.345.468-16	Próprio		
687	MARIA DA GLORIA RODRIGUES DA MOTA	R$ 4.864,62	R$ -	R$ 4.864,62		INATIVO COM AÇÃO	acima de R$ 2500 - 3ª obrigação a pagar em 11/04/2019 - Item 4.a.b			12 meses habilitação										
688	MARIA DA GRACA PINA	R$ 9.283,07	R$ 1.819,77	R$ 7.463,30		ATIVO SEM AÇÃO	acima de R$ 2500 - 3ª obrigação a pagar em 11/04/2019 - Item 4.a.b	5 de Novembro de 2018	$5.970,64	11/04/2019	E-MAIL EM 14/11/2018									
689	MARIA DAS NEVES DOS SANTOS SILVA	R$ 2.335,31	R$ -	R$ 2.335,31		INATIVO COM AÇÃO	até R$ 2500 - 2ª obrigação a pagar em 08/10/2018 - Item 4.a.a			12 meses habilitação										
690	MARIA DE FATIMA OLIVEIRA	R$ 3.745,85	R$ -	R$ 3.745,85		INATIVO COM AÇÃO	acima de R$ 2500 - 3ª obrigação a pagar em 11/04/2019 - Item 4.a.b			12 meses habilitação										
691	MARIA DE FATIMA PERIN	R$ 1.316,19	R$ -	R$ 1.316,19		INATIVO SEM AÇÃO	até R$ 2500 - 2ª obrigação a pagar em 08/10/2018 - Item 4.a.a	1 de outubro de 2018	R$1.316,19	08/10/2018	E-MAIL EM 02/10/2018		ITAÚ	166	33902-8	Corrente	093.013.358-75	Próprio	informados.	
692	MARIA DE LOURDES PINHEIRO DE SOUZA	R$ 755,82	R$ -	R$ 755,82		INATIVO COM AÇÃO	até R$ 2500 - 2ª obrigação a pagar em 08/10/2018 - Item 4.a.a			12 meses habilitação										
693	MARIA DO SOCORRO SILVA	R$ 4.992,21	R$ 1.128,73	R$ 3.863,48		ATIVO SEM AÇÃO	acima de R$ 2500 - 3ª obrigação a pagar em 11/04/2019 - Item 4.a.b	5 de Novembro de 2018	$3.090,79	11/04/2019	E-MAIL EM 14/11/2018									
694	MARIA ELZA DAS NEVES MENDONCA	R$ 4.009,48	R$ 1.334,16	R$ 2.675,33		ATIVO SEM AÇÃO	acima de R$ 2500 - 3ª obrigação a pagar em 11/04/2019 - Item 4.a.b	5 de Novembro de 2018	$2.140,26	11/04/2019	E-MAIL EM 14/11/2018									
695	MARIA FLAVIA DA SILVA SIQUEIRA	R$ 4.407,03	R$ -	R$ 4.407,03		INATIVO COM AÇÃO	acima de R$ 2500 - 3ª obrigação a pagar em 11/04/2019 - Item 4.a.b			12 meses habilitação										
696	MARIA GABRIELA ORNELLAS PACHECO NOVAES GAETA	R$ 20.104,87	R$ -	R$ 20.104,87		INATIVO SEM AÇÃO	acima de R$ 2500 - 3ª obrigação a pagar em 11/04/2019 - Item 4.a.b	7 de novembro de 2018	$16.083,90	11/04/2019	E-MAIL EM 19/11/2018	30/04/2018	Itaú	136	00529-5/500	Poupança	317.938.698-39	Próprio		
697	MARIA GILEUSA VIEIRA DA SILVA GARCIA	R$ 6.066,12	R$ -	R$ 6.066,12		INATIVO COM AÇÃO	acima de R$ 2500 - 3ª obrigação a pagar em 11/04/2019 - Item 4.a.b			12 meses habilitação										
698	MARIA HELENA CEZARIO AUGUSTO	R$ 2.038,63	R$ -	R$ 2.038,63		INATIVO SEM AÇÃO	até R$ 2500 - 2ª obrigação a pagar em 08/10/2018 - Item 4.a.a	14 de setembro de 2018	R$2.038,63	08/10/2018	E-MAIL EM 02/10/2018	16/08/2018	Santander	0148	60898304-7	Corrente	168.362.398-36			
699	MARIA JOSE COUTO OLIVEIRA	R$ 78,80	R$ -	R$ 78,80		INATIVO SEM AÇÃO	até R$ 2500 - 2ª obrigação a pagar em 08/10/2018 - Item 4.a.a			08/10/2018										completam ligação.
700	MARIA JOSE DA SILVA SANTANA	R$ 5.005,77	R$ 1.067,08	R$ 3.938,69		ATIVO SEM AÇÃO	acima de R$ 2500 - 3ª obrigação a pagar em 11/04/2019 - Item 4.a.b	5 de Novembro de 2018	$3.150,95	11/04/2019	E-MAIL EM 14/11/2018									
701	MARIA JOSE DOS SANTOS	R$ 2.790,86	R$ -	R$ 2.790,86		INATIVO COM AÇÃO	acima de R$ 2500 - 3ª obrigação a pagar em 11/04/2019 - Item 4.a.b			12 meses habilitação		08/11/2018	CEF	4073	11046-0	013-Poupança	22119247862	Próprio		
702	MARIA JOSE LOPES	R$ 15.409,17	R$ 3.157,53	R$ 12.251,65		ATIVO SEM AÇÃO	acima de R$ 2500 - 3ª obrigação a pagar em 11/04/2019 - Item 4.a.b	5 de Novembro de 2018	$9.801,32	11/04/2019	E-MAIL EM 14/11/2018									
703	MARIA LINA PEREIRA	R$ 229,76	R$ -	R$ 229,76		INATIVO COM AÇÃO	até R$ 2500 - 2ª obrigação a pagar em 08/10/2018 - Item 4.a.a			12 meses habilitação										
704	MARIA PRISCILA FLEMING GOBI	R$ 8.766,46	R$ -	R$ 8.766,46		INATIVO SEM AÇÃO	acima de R$ 2500 - 3ª obrigação a pagar em 11/04/2019 - Item 4.a.b	7 de novembro de 2018	$7.013,17	11/04/2019	E-MAIL EM 19/11/2018	15/10/2018	Bradesco	2021	7335-0	Corrente	360.711.678-41	Próprio		
705	MARIA REGILANI CHARLIANI RODRIGUES DA SILVA	R$ 2.296,46	R$ -	R$ 2.296,46		INATIVO SEM AÇÃO	até R$ 2500 - 2ª obrigação a pagar em 08/10/2018 - Item 4.a.a			08/10/2018										17H55 - Tentativa de contato sem sucesso - telefone inexistente.
706	MARIA SALETE MOREIRA DE SOUSA	R$ 9.749,71	R$ -	R$ 9.749,71		INATIVO COM AÇÃO	acima de R$ 2500 - 3ª obrigação a pagar em 11/04/2019 - Item 4.a.b			12 meses habilitação										
707	MARIA SEVERINA DA SILVA	R$ 5.331,72	R$ -	R$ 5.331,72		INATIVO COM AÇÃO	acima de R$ 2500 - 3ª obrigação a pagar em 11/04/2019 - Item 4.a.b			12 meses habilitação										
708	MARIA VALERIA GOMIDE RIMOLI	R$ 6.660,82	R$ -	R$ 6.660,82		INATIVO COM AÇÃO	acima de R$ 2500 - 3ª obrigação a pagar em 11/04/2019 - Item 4.a.b			12 meses habilitação										
709	MARIA WILDINA DA SILVA VIANA	R$ 533,66	R$ -	R$ 533,66		INATIVO SEM AÇÃO	até R$ 2500 - 2ª obrigação a pagar em 08/10/2018 - Item 4.a.a			08/10/2018										
aderente	MARIANA GREGORIO DE ALMEIDA OTERO	R$ 4.249,23	R$ -	R$ 4.249,23		INATIVO SEM AÇÃO	acima de R$ 2500 - 3ª obrigação a pagar em 11/04/2019 - Item 4.a.b			11/04/2019			Itaú	445	77300-5	Corrente	312550328-04	Próprio		
710	MARIANA MESSIAS DA SILVA	R$ 3.537,93	R$ 1.293,58	R$ 2.244,35		ATIVO SEM AÇÃO	acima de R$ 2500 - 3ª obrigação a pagar em 11/04/2019 - Item 4.a.b	5 de Novembro de 2018	$1.795,48	11/04/2019	E-MAIL EM 14/11/2018									
711	MARIANA PEDROSO DE OLIVEIRA	R$ 21.546,31	R$ -	R$ 21.546,31		INATIVO COM AÇÃO	acima de R$ 2500 - 3ª obrigação a pagar em 11/04/2019 - Item 4.a.b			12 meses habilitação		04/10/2018	Santander	3178	01010335-4	Corrente	360631558-99	Mariana de Oliveira Scarabello		
712	MARIANE SILVA MARIZ	R$ 5.935,56	R$ -	R$ 5.935,56		INATIVO SEM AÇÃO	acima de R$ 2500 - 3ª obrigação a pagar em 11/04/2019 - Item 4.a.b	7 de novembro de 2018	$4.748,45	11/04/2019	E-MAIL EM 19/11/2018	26/09/2018	Itaú	7160	29269-9	Corrente	427 761 348 - 94	Própria		
713	MARILIA LEAO DA SILVA	R$ 7.947,13	R$ -	R$ 7.947,13		INATIVO COM AÇÃO	acima de R$ 2500 - 3ª obrigação a pagar em 11/04/2019 - Item 4.a.b			12 meses habilitação										
714	MARINA CRISTINA DE LIMA	R$ 5.183,90	R$ -	R$ 5.183,90		INATIVO SEM AÇÃO	acima de R$ 2500 - 3ª obrigação a pagar em 11/04/2019 - Item 4.a.b	7 de novembro de 2018	$4.147,12	11/04/2019	E-MAIL EM 19/11/2018	01/10/2018	Itaú	7699	14207 6	Corrente	441414338-10	Própria		
715	MARINA LORENA VASCONCELOS DE SOUZA	R$ 2.092,62	R$ -	R$ 2.092,62		INATIVO SEM AÇÃO	até R$ 2500 - 2ª obrigação a pagar em 08/10/2018 - Item 4.a.a			08/10/2018										17h51 - Tentativa de contato sem sucesso - telefone só chama.

Este documento é cópia do original, assinado digitalmente por CAMILA APARECIDA DIAS LIMA e Tribunal de Justica do Estado de Sao Paulo, protocolado em 01/03/2019 às 20:56 , sob o número WVIN19700053040 .
Para conferir o original, acesse o site https://esaj.tjsp.jus.br/pastadigital/pg/abrirConferenciaDocumento.do, informe o processo 1002265-62.2016.8.26.0659 e código 4488B64.

716	MARINA MARIA DA SILVA SANTOS	R$	157,60	R$	-	R$	157,60		INATIVO SEM AÇÃO	até R$ 2500 - 2ª obrigação a pagar em 08/10/2018 - Item 4.a.a			08/10/2018										da Marina - 19 99415-7898. Tentativa de contato sem sucesso -
717	MARINA PEREIRA DA SILVA	R$	3.021,79	R$	-	R$	3.021,79		INATIVO COM AÇÃO	acima de R$ 2500 - 3ª obrigação a pagar em 11/04/2019 - Item 4.a.b			12 meses habilitação										
718	MARINALVA VICENTE DE VASCONCELOS LUCHESI	R$	3.185,81	R$	-	R$	3.185,81		INATIVO COM AÇÃO	acima de R$ 2500 - 3ª obrigação a pagar em 11/04/2019 - Item 4.a.b			12 meses habilitação										
719	MARIO ANTONIO FABRIS	R$	3.784,17	R$	-	R$	3.784,17		INATIVO COM AÇÃO	acima de R$ 2500 - 3ª obrigação a pagar em 11/04/2019 - Item 4.a.b			12 meses habilitação										
720	MARIO DE BARROS BEIGA	R$	13.496,16	R$	-	R$	13.496,16		INATIVO COM AÇÃO	acima de R$ 2500 - 3ª obrigação a pagar em 11/04/2019 - Item 4.a.b			12 meses habilitação										
721	MARIZA SANTANA NASCIMENTO	R$	10.690,90	R$	561,74	R$	10.129,17		ATIVO SEM AÇÃO	acima de R$ 2500 - 3ª obrigação a pagar em 11/04/2019 - Item 4.a.b	5 de Novembro de 2018	$8.103,33	11/04/2019	E-MAIL EM 14/11/2018								
722	MARLENE FLAUSINO DA SILVA	R$	497,78	R$	-	R$	497,78		INATIVO COM AÇÃO	até R$ 2500 - 2ª obrigação a pagar em 08/10/2018 - Item 4.a.a			12 meses habilitação		05/12/2018	CEF	2968	00011196-2	013-Poupança	150.433.448-57	Própria	
723	MARLENE LIVRAMENTO DE OLIVEIRA	R$	497,81	R$	-	R$	497,81		INATIVO SEM AÇÃO	até R$ 2500 - 2ª obrigação a pagar em 08/10/2018 - Item 4.a.a			08/10/2018									Marlene faleceu há dois anos.
724	MARLI DAS GRACAS DE OLIVEIRA LIMA	R$	236,40	R$	-	R$	236,40		INATIVO SEM AÇÃO	até R$ 2500 - 2ª obrigação a pagar em 08/10/2018 - Item 4.a.a	1 de outubro de 2018	R$236,40	08/10/2018	E-MAIL EM 02/10/2018		CEF	1600	00044947-0	013-Poupança	052.217.328-40	Próbrio	fornecidos.
725	MARLI LIMA SILVA	R$	6.548,33	R$	2.319,23	R$	4.229,10		ATIVO SEM AÇÃO	acima de R$ 2500 - 3ª obrigação a pagar em 11/04/2019 - Item 4.a.b	5 de Novembro de 2018	$3.383,28	11/04/2019	E-MAIL EM 14/11/2018								
726	MATEUS AIRES DOS SANTOS	R$	3.135,31	R$	-	R$	3.135,31		INATIVO COM AÇÃO	acima de R$ 2500 - 3ª obrigação a pagar em 11/04/2019 - Item 4.a.b			12 meses habilitação										
727	MATEUS DOMINGOS PEREIRA	R$	2.084,71	R$	-	R$	2.084,71		INATIVO COM AÇÃO	até R$ 2500 - 2ª obrigação a pagar em 08/10/2018 - Item 4.a.a			12 meses habilitação										
728	MATHEUS CARDOSO	R$	66,58	R$	-	R$	66,58		INATIVO SEM AÇÃO	até R$ 2500 - 2ª obrigação a pagar em 08/10/2018 - Item 4.a.a			08/10/2018									17H18 - Tentativa de contato sem sucesso - telefones inexistentes.
729	MATHEUS DA SILVA FERREIRA LIMA	R$	3.300,47	R$	-	R$	3.300,47		INATIVO SEM AÇÃO	acima de R$ 2500 - 3ª obrigação a pagar em 11/04/2019 - Item 4.a.b			11/04/2019										
730	MATHEUS DE LIMA BISCARO ELIAS	R$	415,89	R$	-	R$	415,89		INATIVO COM AÇÃO	até R$ 2500 - 2ª obrigação a pagar em 08/10/2018 - Item 4.a.a			12 meses habilitação		28/08/2018	Bradesco	0595	1001933-8	Poupança	27438878864	Próbrio	
731	MATHEUS DOS SANTOS DA SILVA	R$	3.395,05	R$	-	R$	3.395,05		INATIVO SEM AÇÃO	acima de R$ 2500 - 3ª obrigação a pagar em 11/04/2019 - Item 4.a.b			11/04/2019										
732	MATHEUS VEDOVATO DE CARVALHO	R$	12.141,89	R$	-	R$	12.141,89	R$49.863,76	INATIVO COM AÇÃO	acima de R$ 2500 - 3ª obrigação a pagar em 11/04/2019 - Item 4.a.b			12 meses habilitação		05/10/2018	Santander	0047	01008139-9	Corrente	301.050.278-80	Próbrio	
733	MAURICIO FRATE	R$	38.699,55	R$	-	R$	38.699,55		INATIVO COM AÇÃO	acima de R$ 2500 - 3ª obrigação a pagar em 11/04/2019 - Item 4.a.b			12 meses habilitação										
734	MAYARA DANIELLE CORTELASSI DIAS	R$	78,80	R$	-	R$	78,80		INATIVO SEM AÇÃO	até R$ 2500 - 2ª obrigação a pagar em 08/10/2018 - Item 4.a.a			08/10/2018									17H17 - Tentativa de contato sem sucesso - telefone inexistente.
735	MAYARA FERNANDA MORAIS	R$	5.331,83	R$	1.287,47	R$	4.044,36		ATIVO SEM AÇÃO	acima de R$ 2500 - 3ª obrigação a pagar em 11/04/2019 - Item 4.a.b	5 de Novembro de 2018	$3.235,49	11/04/2019	E-MAIL EM 14/11/2018								
736	MAYARA SOBRAL	R$	2.151,81	R$	-	R$	2.151,81		INATIVO SEM AÇÃO	até R$ 2500 - 2ª obrigação a pagar em 08/10/2018 - Item 4.a.a	8 de outubro de 2018	R$2.151,81	08/10/2018	E-MAIL EM 08/10/2018		CEF	4089	00051750-8	013-Poupança	427.157.268-30	Próbria	17H14 - Tentativa de contato sem sucesso - telefones inexistentes.
737	MAYCON ANTONIO NONATO DE ANDRADE	R$	2.043,72	R$	-	R$	2.043,72		INATIVO COM AÇÃO	até R$ 2500 - 2ª obrigação a pagar em 08/10/2018 - Item 4.a.a			12 meses habilitação										
738	MAYSA CONCEICAO DE SOUZA PEREIRA ROSA	R$	3.936,26	R$	1.363,27	R$	2.573,00		ATIVO SEM AÇÃO	acima de R$ 2500 - 3ª obrigação a pagar em 11/04/2019 - Item 4.a.b	5 de Novembro de 2018	$2.058,40	11/04/2019	E-MAIL EM 14/11/2018								
739	MELISSANDRO SANTOS FIGUEIREDO	R$	3.562,14	R$	-	R$	3.562,14		INATIVO COM AÇÃO	acima de R$ 2500 - 3ª obrigação a pagar em 11/04/2019 - Item 4.a.b			12 meses habilitação										
740	MERIDIANE DA SILVA	R$	5.358,38	R$	-	R$	5.358,38		INATIVO COM AÇÃO	acima de R$ 2500 - 3ª obrigação a pagar em 11/04/2019 - Item 4.a.b			12 meses habilitação										
741	MICHAEL DOUGLAS OLIVEIRA PONCIANO	R$	6.164,18	R$	980,22	R$	5.183,96		ATIVO SEM AÇÃO	acima de R$ 2500 - 3ª obrigação a pagar em 11/04/2019 - Item 4.a.b	5 de Novembro de 2018	$4.147,17	11/04/2019	E-MAIL EM 14/11/2018								
742	MICHAEL JEFFERSON MENEZES FERREIRA	R$	2.457,14	R$	-	R$	2.457,14		INATIVO COM AÇÃO	até R$ 2500 - 2ª obrigação a pagar em 08/10/2018 - Item 4.a.a			12 meses habilitação		26/09/2018	Bradesco	2387	6347-9	Corrente	388.064.998-74	Própria	
743	MICHELE SANTANA CORREA CEZAR	R$	8.269,46	R$	-	R$	8.269,46		INATIVO COM AÇÃO	acima de R$ 2500 - 3ª obrigação a pagar em 11/04/2019 - Item 4.a.b			12 meses habilitação										
744	MICHELI DA COSTA NAZARETH	R$	850,19	R$	-	R$	850,19		INATIVO SEM AÇÃO	até R$ 2500 - 2ª obrigação a pagar em 08/10/2018 - Item 4.a.a			08/10/2018									17H12 - Tentativa de contato sem sucesso - telefone só chama.
745	MICHELLE CRISTINA RICCI ALVES DE GODOY	R$	254,52	R$	-	R$	254,52		INATIVO SEM AÇÃO	até R$ 2500 - 2ª obrigação a pagar em 08/10/2018 - Item 4.a.a			08/10/2018									17H10 - Tentativa de contato sem sucesso - telefones inexistentes.
746	MICHELLE MOLINA ALVES	R$	3.074,10	R$	-	R$	3.074,10		INATIVO COM AÇÃO	acima de R$ 2500 - 3ª obrigação a pagar em 11/04/2019 - Item 4.a.b			12 meses habilitação										
747	MIERI PATRICIA BENTO ARAUJO DE AZEVEDO	R$	4.687,58	R$	-	R$	4.687,58		INATIVO COM AÇÃO	acima de R$ 2500 - 3ª obrigação a pagar em 11/04/2019 - Item 4.a.b			12 meses habilitação										
748	MIGUEL IGNATIOS								INATIVO COM AÇÃO	acima de R$ 2500 - 3ª obrigação a pagar em 11/04/2019 - Item 4.a.b			12 meses habilitação										
749	MIRIAM HONORIO SEVERIANO	R$	2.134,35	R$	-	R$	2.134,35		INATIVO COM AÇÃO	até R$ 2500 - 2ª obrigação a pagar em 08/10/2018 - Item 4.a.a			12 meses habilitação										
750	MIRIAM TATIANE TORRES	R$	12.456,95	R$	4.307,85	R$	8.149,10		PJ COM AÇÃO - DESIST	acima de R$ 2500 - 3ª obrigação a pagar em 11/04/2019 - Item 4.a.b	5 de Novembro de 2018	$6.519,28	11/04/2019	E-MAIL EM 14/11/2018								
751	MONICA DANTAS SILVA	R$	6.106,62	R$	1.497,04	R$	4.609,58		ATIVO SEM AÇÃO	acima de R$ 2500 - 3ª obrigação a pagar em 11/04/2019 - Item 4.a.b	5 de Novembro de 2018	$3.687,66	11/04/2019	E-MAIL EM 14/11/2018								
752	NADIA BATISTA DA SILVA	R$	32,31	R$	-	R$	32,31		INATIVO SEM AÇÃO	até R$ 2500 - 2ª obrigação a pagar em 08/10/2018 - Item 4.a.a			08/10/2018									o atual telefone da Nadia. Informado nosso número. *Nadia entrou
753	NADIA DANIELA ROVERI DE ALENCAR	R$	5.060,25	R$	1.117,54	R$	3.942,71		ATIVO SEM AÇÃO	acima de R$ 2500 - 3ª obrigação a pagar em 11/04/2019 - Item 4.a.b	5 de Novembro de 2018	$3.154,17	11/04/2019	E-MAIL EM 14/11/2018								
754	NAOMI CRISTINA SOUZA FIGUEIREDO	R$	4.264,49	R$	-	R$	4.264,49		INATIVO COM AÇÃO	acima de R$ 2500 - 3ª obrigação a pagar em 11/04/2019 - Item 4.a.b			12 meses habilitação										
755	NATALIA CESAR BETELI	R$	11.879,16	R$	-	R$	11.879,16		INATIVO COM AÇÃO	acima de R$ 2500 - 3ª obrigação a pagar em 11/04/2019 - Item 4.a.b			12 meses habilitação										
756	NATALIA CRISTINA DE CAMARGO	R$	6.710,66	R$	-	R$	6.710,66		INATIVO COM AÇÃO	acima de R$ 2500 - 3ª obrigação a pagar em 11/04/2019 - Item 4.a.b			12 meses habilitação		08/05/2018	Bradesco	6640	8872-2	Corrente	360.151.748-54	Próbrio	
757	NATALIA DE JESUS MAGALHAES	R$	3.462,47	R$	1.291,95	R$	2.170,52		ATIVO SEM AÇÃO	acima de R$ 2500 - 3ª obrigação a pagar em 11/04/2019 - Item 4.a.b	5 de Novembro de 2018	$1.736,41	11/04/2019	E-MAIL EM 14/11/2018								
758	NATALIA GEROMEL TEIXEIRA	R$	10.694,94	R$	-	R$	10.694,94		INATIVO COM AÇÃO	acima de R$ 2500 - 3ª obrigação a pagar em 11/04/2019 - Item 4.a.b			12 meses habilitação										
759	NATALINA LOPES MARQUES	R$	3.444,95	R$	-	R$	3.444,95		INATIVO COM AÇÃO	acima de R$ 2500 - 3ª obrigação a pagar em 11/04/2019 - Item 4.a.b			12 meses habilitação										
760	NATANAEL HENRIQUE SILVA SANTOS	R$	2.586,81	R$	-	R$	2.586,81		INATIVO SEM AÇÃO	acima de R$ 2500 - 3ª obrigação a pagar em 11/04/2019 - Item 4.a.b	7 de novembro de 2018	$2.069,45	11/04/2019	E-MAIL EM 19/11/2018	25/09/2018	Itaú	940	19789-0	Corrente	418230768-23	Próbrio	
761	NATHALIA CAROLINE BONIFACIO DOS SANTOS	R$	166,21	R$	-	R$	166,21		INATIVO SEM AÇÃO	até R$ 2500 - 2ª obrigação a pagar em 08/10/2018 - Item 4.a.a			08/10/2018									12H18 - Tentativa de contato sem sucesso - telefones só chamam.
762	NAYARA CRISTINA DA SILVA PRADO	R$	2.949,18	R$	-	R$	2.949,18		INATIVO SEM AÇÃO	acima de R$ 2500 - 3ª obrigação a pagar em 11/04/2019 - Item 4.a.b	7 de novembro de 2018	$2.359,34	11/04/2019	E-MAIL EM 19/11/2018	04/09/2018	Bradesco	0403-0	0515849-4	Corrente	396.087.928-86	Próbrio	
763	NEIVA APARECIDA FELIX NICOLAU	R$	5.281,78	R$	-	R$	5.281,78		INATIVO COM AÇÃO	acima de R$ 2500 - 3ª obrigação a pagar em 11/04/2019 - Item 4.a.b			12 meses habilitação										
764	NEIVA PEDRO BOM	R$	6.738,38	R$	-	R$	6.738,38		INATIVO COM AÇÃO	acima de R$ 2500 - 3ª obrigação a pagar em 11/04/2019 - Item 4.a.b			12 meses habilitação		08/05/2018	Bradesco	0311-5	0104249-1	Corrente	870103648-34	Próbrio	
765	NELSON VITOR PEREIRA	R$	6.265,28	R$	1.259,91	R$	5.005,37		ATIVO SEM AÇÃO	acima de R$ 2500 - 3ª obrigação a pagar em 11/04/2019 - Item 4.a.b	5 de Novembro de 2018	$4.004,30	11/04/2019	E-MAIL EM 14/11/2018	25/09/2018	Bradesco	0323-9	0072805-5	Corrente	196.798.236-87	Próbrio	
766	NEUZA COUTINHO	R$	3.299,76	R$	-	R$	3.299,76		INATIVO COM AÇÃO	acima de R$ 2500 - 3ª obrigação a pagar em 11/04/2019 - Item 4.a.b			12 meses habilitação										
767	NICEA RIBEIRO	R$	5.660,96	R$	-	R$	5.660,96		INATIVO COM AÇÃO	acima de R$ 2500 - 3ª obrigação a pagar em 11/04/2019 - Item 4.a.b			12 meses habilitação										
768	NIKOLAS CAPP RIBEIRO	R$	19.993,76	R$	-	R$	19.993,76		INATIVO COM AÇÃO	acima de R$ 2500 - 3ª obrigação a pagar em 11/04/2019 - Item 4.a.b			12 meses habilitação										
769	NIKOLAS FERREIRA GRANADO	R$	6.097,79	R$	-	R$	6.097,79		ATIVO COM AÇÃO - DE	acima de R$ 2500 - 3ª obrigação a pagar em 11/04/2019 - Item 4.a.b	5 de Novembro de 2018	$4.878,23	11/04/2019	E-MAIL EM 14/11/2018								
770	NIVALDO BATISTA DA SILVA JUNIOR	R$	410,88	R$	-	R$	410,88		INATIVO SEM AÇÃO	até R$ 2500 - 2ª obrigação a pagar em 08/10/2018 - Item 4.a.a			08/10/2018									12H15 - Tentativa de contato sem sucesso - telefones inexistentes.
771	OLIVER SOREN KRAUSE	R$	65.450,96	R$	-	R$	65.450,96		INATIVO COM AÇÃO	acima de R$ 2500 - 3ª obrigação a pagar em 11/04/2019 - Item 4.a.b			12 meses habilitação		30/12/2018	Bradesco	1797.3	0047100.3	Corrente	079.785.608.05	Próbrio	
772	OSCAR OLIVEIRA DA SILVA	R$	3.295,81	R$	-	R$	3.295,81		INATIVO COM AÇÃO	acima de R$ 2500 - 3ª obrigação a pagar em 11/04/2019 - Item 4.a.b			11/04/2019										
773	OSMANE DA COSTA CHAVES	R$	5.220,92	R$	-	R$	5.220,92		INATIVO COM AÇÃO	acima de R$ 2500 - 3ª obrigação a pagar em 11/04/2019 - Item 4.a.b			12 meses habilitação										
774	OSMAR APARECIDO GOMES	R$	236,40	R$	-	R$	236,40		INATIVO SEM AÇÃO	até R$ 2500 - 2ª obrigação a pagar em 08/10/2018 - Item 4.a.a	1 de outubro de 2018	R$236,40	08/10/2018	E-MAIL EM 02/10/2018		BRADESCO	7216	5278-7	Corrente	068.896.478-82	Próbrio	informados.
775	OSMAR DONEGA JUNIOR	R$	143.405,10	R$	-	R$	143.405,10		INATIVO COM AÇÃO	acima de R$ 2500 - 3ª obrigação a pagar em 11/04/2019 - Item 4.a.b			12 meses habilitação										
776	OSMAR FERIANI JUNIOR	R$	2.917,21	R$	-	R$	2.917,21		INATIVO COM AÇÃO	acima de R$ 2500 - 3ª obrigação a pagar em 11/04/2019 - Item 4.a.b			12 meses habilitação		06/06/2018	Itaú	6937	13120-6	Corrente	452.131.068-03	Próbrio	
777	OSMAR JOSE DA SILVA JUNIOR	R$	78,80	R$	-	R$	78,80		INATIVO SEM AÇÃO	até R$ 2500 - 2ª obrigação a pagar em 08/10/2018 - Item 4.a.a	1 de outubro de 2018	R$78,80	08/10/2018	E-MAIL EM 02/10/2018		ITAÚ	7166	05979-5	Corrente	940.729.222-34	Próbrio	poderia passar o telefone atual do Osmar. Informado nosso
778	LUCIANO CORREA			R$	-	R$	-	R$0,00	INATIVO SEM AÇÃO	acima de R$ 2500 - 3ª obrigação a pagar em 11/04/2019 - Item 4.a.b					24/08/2018	Itaú	3741	35670-7	Corrente	086.461.548-58	Próbrio	
779	OSVALDO XAVIER DIAS	R$	2.989,09	R$	1.358,55	R$	1.630,54		ATIVO SEM AÇÃO	acima de R$ 2500 - 3ª obrigação a pagar em 11/04/2019 - Item 4.a.b	5 de Novembro de 2018	$1.304,43	11/04/2019	E-MAIL EM 14/11/2018								
780	OSVANDO RODRIGUES DA SILVA	R$	5.315,95	R$	-	R$	5.315,95		INATIVO SEM AÇÃO	acima de R$ 2500 - 3ª obrigação a pagar em 11/04/2019 - Item 4.a.b			11/04/2019										
781	OZILENE DOS SANTOS SILVA	R$	4.112,14	R$	-	R$	4.112,14		INATIVO SEM AÇÃO	acima de R$ 2500 - 3ª obrigação a pagar em 11/04/2019 - Item 4.a.b			11/04/2019										
782	PABLO HENRIQUE DOS SANTOS DE LIMA	R$	252,48	R$	-	R$	252,48		INATIVO SEM AÇÃO	até R$ 2500 - 2ª obrigação a pagar em 08/10/2018 - Item 4.a.a			08/10/2018									inexiste e o outro só chama.
783	PALOMA CAROLINE LABANCA	R$	1.885,97	R$	-	R$	1.885,97		INATIVO COM AÇÃO	até R$ 2500 - 2ª obrigação a pagar em 08/10/2018 - Item 4.a.a			12 meses habilitação										
784	PALOMA RAMOS SALVIANO	R$	147,46	R$	-	R$	147,46		INATIVO SEM AÇÃO	até R$ 2500 - 2ª obrigação a pagar em 08/10/2018 - Item 4.a.a			08/10/2018									para contato - 19 - 98354-5450. Tentativa de contato sem sucesso -
785	PAMELA ANDRESSA DE OLIVEIRA COELHO	R$	78,80	R$	-	R$	78,80		INATIVO SEM AÇÃO	até R$ 2500 - 2ª obrigação a pagar em 08/10/2018 - Item 4.a.a			08/10/2018									11H20 - Tentativa de contato sem sucesso - telefones inexistentes.
786	PAMELA DOMBSKI RIBEIRO	R$	3.477,67	R$	-	R$	3.477,67		INATIVO COM AÇÃO	acima de R$ 2500 - 3ª obrigação a pagar em 11/04/2019 - Item 4.a.b			12 meses habilitação										
787	PAMELA LARISSA GOMES DE ASSIS LIMA	R$	2.296,32	R$	-	R$	2.296,32		INATIVO COM AÇÃO	até R$ 2500 - 2ª obrigação a pagar em 08/10/2018 - Item 4.a.a			12 meses habilitação										
788	PAOLA SMIRELLI	R$	3.390,20	R$	-	R$	3.390,20		INATIVO SEM AÇÃO	acima de R$ 2500 - 3ª obrigação a pagar em 11/04/2019 - Item 4.a.b			11/04/2019										
789	PATRICIA ANTONIASSI DE ASSIS	R$	6.176,33	R$	-	R$	6.176,33		INATIVO SEM AÇÃO	acima de R$ 2500 - 3ª obrigação a pagar em 11/04/2019 - Item 4.a.b	7 de novembro de 2018	$4.941,06	11/04/2019	E-MAIL EM 19/11/2018	23/08/2018	Itaú	1269	15081-7	Corrente	392.170.968-73	Próbrio	
790	PATRICIA APARECIDA DE SOUZA RIBEIRO	R$	604,84	R$	-	R$	604,84		INATIVO COM AÇÃO	até R$ 2500 - 2ª obrigação a pagar em 08/10/2018 - Item 4.a.a			12 meses habilitação										
791	PATRICIA BARBOSA DE OLIVEIRA	R$	157,60	R$	-	R$	157,60		INATIVO SEM AÇÃO	até R$ 2500 - 2ª obrigação a pagar em 08/10/2018 - Item 4.a.a			08/10/2018									11H17 - Tentativa de contato sem sucesso - telefones inexistentes.
792	PATRICIA DA SILVA NUNES	R$	17.059,00	R$	3.525,23	R$	13.533,77		ATIVO SEM AÇÃO	acima de R$ 2500 - 3ª obrigação a pagar em 11/04/2019 - Item 4.a.b	5 de Novembro de 2018	$10.827,02	11/04/2019	E-MAIL EM 14/11/2018								
793	PAULA CECILIA DE CASTRO	R$	88,00	R$	-	R$	88,00		INATIVO COM AÇÃO	até R$ 2500 - 2ª obrigação a pagar em 08/10/2018 - Item 4.a.a			12 meses habilitação										
794	PAULA CRISTINA DA CONCEICAO DIAS	R$	64,61	R$	-	R$	64,61		INATIVO SEM AÇÃO	até R$ 2500 - 2ª obrigação a pagar em 08/10/2018 - Item 4.a.a			08/10/2018									11H13 - Tentativa de contato sem sucesso - telefones inexistentes.
795	PAULA FERNANDA REOLON	R$	10.303,38	R$	-	R$	10.303,38		INATIVO COM AÇÃO	acima de R$ 2500 - 3ª obrigação a pagar em 11/04/2019 - Item 4.a.b			12 meses habilitação										
796	PAULA MARIA SANTOS CAMARGO BARBOSA	R$	10.026,59	R$	2.647,88	R$	7.378,71		ATIVO SEM AÇÃO	acima de R$ 2500 - 3ª obrigação a pagar em 11/04/2019 - Item 4.a.b	5 de Novembro de 2018	$5.902,97	11/04/2019	E-MAIL EM 14/11/2018								
797	PAULA MARTINS DIAS	R$	7.150,58	R$	-	R$	7.150,58		INATIVO COM AÇÃO	acima de R$ 2500 - 3ª obrigação a pagar em 11/04/2019 - Item 4.a.b			12 meses habilitação		07/09/2018	Bradesco	2021	105317		442.580.078-89	Próbrio	
798	MARCEL ANDRE MOLON			R$	-	R$	-	R$0,00	INATIVO SEM AÇÃO	acima de R$ 2500 - 3ª obrigação a pagar em 11/04/2019 - Item 4.a.b					19/09/2018	Itaú	480	41465-5	Corrente	067.870.678-60	Próbrio	
799	PAULA SANTOS GOMES	R$	5.765,89	R$	2.119,34	R$	3.646,55		ATIVO SEM AÇÃO	acima de R$ 2500 - 3ª obrigação a pagar em 11/04/2019 - Item 4.a.b	5 de Novembro de 2018	$2.917,24	11/04/2019	E-MAIL EM 14/11/2018								
800	PAULA SILVA DE FRANCA	R$	221,91	R$	-	R$	221,91		INATIVO COM AÇÃO	até R$ 2500 - 2ª obrigação a pagar em 08/10/2018 - Item 4.a.a			12 meses habilitação										
801	PAULO CESAR INACIO	R$	4.274,49	R$	-	R$	4.274,49		INATIVO SEM AÇÃO	acima de R$ 2500 - 3ª obrigação a pagar em 11/04/2019 - Item 4.a.b	7 de novembro de 2018	$3.419,59	11/04/2019	E-MAIL EM 19/11/2018	03/09/2018	Bradesco	2021-4	270860-4	Corrente	137813628-41	Próbrio	
802	PAULO CESAR RODRIGUES	R$	2.467,37	R$	-	R$	2.467,37		INATIVO SEM AÇÃO	até R$ 2500 - 2ª obrigação a pagar em 08/10/2018 - Item 4.a.a	1 de outubro de 2018	R$2.467,37	08/10/2018	E-MAIL EM 02/10/2018		BRADESCO	1397	80597-1	Corrente	371.657.368-08	Próbrio	informados.
803	PAULO DE FREITAS CAVALCANTTE JUNIOR	R$	11.731,98	R$	-	R$	11.731,98		INATIVO COM AÇÃO	acima de R$ 2500 - 3ª obrigação a pagar em 11/04/2019 - Item 4.a.b			12 meses habilitação										
804	PAULO FRANCISCO DOS SANTOS FILHO	R$	321,18	R$	-	R$	321,18		INATIVO SEM AÇÃO	até R$ 2500 - 2ª obrigação a pagar em 08/10/2018 - Item 4.a.a	1 de outubro de 2018	R$321,18	08/10/2018	E-MAIL EM 02/10/2018		CEF	2861	25306-4	013-Poupança	277.359.708-70	Próbrio	informados.

Este documento é cópia do original, assinado digitalmente por CAMILA APARECIDA DIAS LIMA e Tribunal de Justica do Estado de Sao Paulo, protocolado em 01/03/2019 às 20:56 , sob o número WVIN19700053040
Para conferir o original, acesse o site https://esaj.tjsp.jus.br/pastadigital/pg/abrirConferenciaDocumento.do, informe o processo 1002265-62.2016.8.26.0659 e código 4488B64.

805	PAULO HENRIQUE CAMARA	R$	157,60	R$	-	R$	157,60		INATIVO SEM AÇÃO	até R$ 2500 - 2ª obrigação a pagar em 08/10/2018 - Item 4.a.a			08/10/2018										10H52 - Tentativa de contato sem sucesso - telefones inexistentes.
806	PAULO HENRIQUE MANETTI	R$	8.172,20	R$	-	R$	8.172,20		INATIVO COM AÇÃO	acima de R$ 2500 - 3ª obrigação a pagar em 11/04/2019 - Item 4.a.b			12 meses habilitação										
807	PAULO MINORU SAITO	R$	2.765,65	R$	1.388,36	R$	1.377,29		FALECEU	acima de R$ 2500 - 3ª obrigação a pagar em 11/04/2019 - Item 4.a.b			11/04/2019										
808	PAULO RICARDO MALTAURO	R$	236,40	R$	-	R$	236,40		INATIVO SEM AÇÃO	até R$ 2500 - 2ª obrigação a pagar em 08/10/2018 - Item 4.a.a	1 de outubro de 2018	R$236,40	08/10/2018	E-MAIL EM 02/10/2018		ITAÚ	6414	47163-8	Corrente	120.807.418-02	Próprio	informados.
809	PAULO RICARDO MELO DA SILVA	R$	2.984,04	R$	-	R$	2.984,04		INATIVO COM AÇÃO	acima de R$ 2500 - 3ª obrigação a pagar em 11/04/2019 - Item 4.a.b			12 meses habilitação										
810	PAULO RICARDO RODRIGUES DE MIRANDA MONDINI	R$	5.418,72	R$	1.843,88	R$	3.574,85		ATIVO SEM AÇÃO	acima de R$ 2500 - 3ª obrigação a pagar em 11/04/2019 - Item 4.a.b	5 de Novembro de 2018	$2.859,88	11/04/2019	E-MAIL EM 14/11/2018									
811	PAULO SERGIO SOARES DA SILVA	R$	5.867,75	R$	1.281,82	R$	4.585,93		ATIVO SEM AÇÃO	acima de R$ 2500 - 3ª obrigação a pagar em 11/04/2019 - Item 4.a.b	5 de Novembro de 2018	$3.668,74	11/04/2019	E-MAIL EM 14/11/2018									
812	PEDRO ANTONIO DA SILVA	R$	6.465,95	R$	-	R$	6.465,95		INATIVO SEM AÇÃO	acima de R$ 2500 - 3ª obrigação a pagar em 11/04/2019 - Item 4.a.b			11/04/2019										
813	PEDRO DE MORAES	R$	6.355,61	R$	-	R$	6.355,61		INATIVO SEM AÇÃO	acima de R$ 2500 - 3ª obrigação a pagar em 11/04/2019 - Item 4.a.b	7 de novembro de 2018	$5.084,49	11/04/2019	E-MAIL EM 19/11/2018	24/08/2018	CEF	4004	00002409-8	Corrente/PJ	28.042.286/0001-97	Próprio	
814	PEDRO FRANCISCO DE AGUIAR	R$	9.979,03	R$	-	R$	9.979,03		INATIVO COM AÇÃO	acima de R$ 2500 - 3ª obrigação a pagar em 11/04/2019 - Item 4.a.b			12 meses habilitação										
815	POLIANA MONIQUE DOS SANTOS TEIXEIRA SILVA	R$	78,13	R$	-	R$	78,13		INATIVO SEM AÇÃO	até R$ 2500 - 2ª obrigação a pagar em 08/10/2018 - Item 4.a.a			08/10/2018										10H47 - Tentativa de contato sem sucesso - telefone inexistente.
816	PRISCILA CRISTINA QUINQUIO	R$	7.104,32	R$	-	R$	7.104,32		INATIVO COM AÇÃO	acima de R$ 2500 - 3ª obrigação a pagar em 11/04/2019 - Item 4.a.b			12 meses habilitação		23/08/2018	CEF	1185	24141-3	Corrente	359.619.098-32	Próprio	
817	PRISCILA DO CARMO DE SOUSA CAMARGO	R$	78,80	R$	-	R$	78,80		INATIVO SEM AÇÃO	até R$ 2500 - 2ª obrigação a pagar em 08/10/2018 - Item 4.a.a			08/10/2018										10H45 - Tentativa de contato sem sucesso - telefones só chamam.
818	PRISCILA RAMILIS CASTRO DE LIMA	R$	1.934,47	R$	-	R$	1.934,47		INATIVO SEM AÇÃO	até R$ 2500 - 2ª obrigação a pagar em 08/10/2018 - Item 4.a.a			08/10/2018										10H42 - Tentativa de contato sem sucesso - telefones só chamam.
819	PRISCILA SANTANA DE CAMARGO	R$	3.246,69	R$	-	R$	3.246,69		INATIVO COM AÇÃO	acima de R$ 2500 - 3ª obrigação a pagar em 11/04/2019 - Item 4.a.b			12 meses habilitação										
820	PRISCILA SANTOS BERALDO	R$	88,00	R$	-	R$	88,00		INATIVO SEM AÇÃO	até R$ 2500 - 2ª obrigação a pagar em 08/10/2018 - Item 4.a.a	1 de outubro de 2018	R$88,00	08/10/2018	E-MAIL EM 02/10/2018		CEF	961	38127-3	013-Poupança	450.601.838-90	Próprio	informados.
821	PRISCILA SOUSA SANTOS	R$	5.021,93	R$	-	R$	5.021,93		INATIVO COM AÇÃO	acima de R$ 2500 - 3ª obrigação a pagar em 11/04/2019 - Item 4.a.b			12 meses habilitação		03/11/2018	Bradesco	1180	0016198-5		605104483-30	Próprio	
822	PRISCILA VIEIRA DE LIMA	R$	2.506,06	R$	-	R$	2.506,06		INATIVO SEM AÇÃO	acima de R$ 2500 - 3ª obrigação a pagar em 11/04/2019 - Item 4.a.b			11/04/2019										
823	PRYSCILLA SILVEIRA ROCHA	R$	236,40	R$	-	R$	236,40		INATIVO SEM AÇÃO	até R$ 2500 - 2ª obrigação a pagar em 08/10/2018 - Item 4.a.a			08/10/2018										
824	QUITERIA DOS SANTOS RODRIGUES	R$	3.613,44	R$	1.173,00	R$	2.440,44		ATIVO SEM AÇÃO	acima de R$ 2500 - 3ª obrigação a pagar em 11/04/2019 - Item 4.a.b	5 de Novembro de 2018	$1.952,35	11/04/2019	E-MAIL EM 14/11/2018									
825	RAFAEL ALEXSANDER DA SILVA OLIVEIRA	R$	4.268,42	R$	-	R$	4.268,42		INATIVO COM AÇÃO	acima de R$ 2500 - 3ª obrigação a pagar em 11/04/2019 - Item 4.a.b			12 meses habilitação										
826	RAFAEL APARECIDO MARIANO	R$	18.232,52	R$	3.525,23	R$	14.707,29		ATIVO SEM AÇÃO	acima de R$ 2500 - 3ª obrigação a pagar em 11/04/2019 - Item 4.a.b	5 de Novembro de 2018	$11.765,83	11/04/2019	E-MAIL EM 14/11/2018									
827	RAFAEL AUGUSTO FONTOLAN	R$	3.413,17	R$	1.367,08	R$	2.046,10		ATIVO SEM AÇÃO	acima de R$ 2500 - 3ª obrigação a pagar em 11/04/2019 - Item 4.a.b	5 de Novembro de 2018	$1.636,88	11/04/2019	E-MAIL EM 14/11/2018									
828	RAFAEL BARBOSA DE MORAES	R$	11.174,61	R$	-	R$	11.174,61		INATIVO COM AÇÃO	acima de R$ 2500 - 3ª obrigação a pagar em 11/04/2019 - Item 4.a.b			12 meses habilitação		05/10/2018	Itaú	8391	08669-4	Corrente	33.804.100.805	Próprio	
829	RAFAEL DA CONCEICAO DA SILVA	R$	2.962,35	R$	-	R$	2.962,35		INATIVO SEM AÇÃO	acima de R$ 2500 - 3ª obrigação a pagar em 11/04/2019 - Item 4.a.b			11/04/2019										
830	RAFAEL DA SILVA ARAUJO	R$	68,47	R$	-	R$	68,47		INATIVO SEM AÇÃO	até R$ 2500 - 2ª obrigação a pagar em 08/10/2018 - Item 4.a.a	1 de outubro de 2018	R$68,47	08/10/2018	E-MAIL EM 02/10/2018		ITAÚ	1269	03041-5	Corrente	427.419.658-54	Próprio	informados.
831	RAFAEL ELIAS DA SILVA	R$	236,40	R$	-	R$	236,40		INATIVO SEM AÇÃO	até R$ 2500 - 2ª obrigação a pagar em 08/10/2018 - Item 4.a.a			08/10/2018										10H15 - Tentativa de contato sem sucesso - telefones só chamam.
832	RAFAEL GOMES DOS SANTOS	R$	4.140,42	R$	-	R$	4.140,42		INATIVO COM AÇÃO	acima de R$ 2500 - 3ª obrigação a pagar em 11/04/2019 - Item 4.a.b			12 meses habilitação										
833	RAFAEL HUGO SOARES	R$	2.568,37	R$	-	R$	2.568,37		INATIVO SEM AÇÃO	acima de R$ 2500 - 3ª obrigação a pagar em 11/04/2019 - Item 4.a.b			11/04/2019										
834	RAFAEL IVAN DA SILVA	R$	2.645,57	R$	-	R$	2.645,57		INATIVO COM AÇÃO	acima de R$ 2500 - 3ª obrigação a pagar em 11/04/2019 - Item 4.a.b			12 meses habilitação										
835	RAFAEL LOPES DUARTE	R$	3.455,85	R$	1.357,04	R$	2.098,81		ATIVO SEM AÇÃO	acima de R$ 2500 - 3ª obrigação a pagar em 11/04/2019 - Item 4.a.b	5 de Novembro de 2018	$1.679,05	11/04/2019	E-MAIL EM 14/11/2018									
836	RAFAEL TOMBINI MONTALDI	R$	24.815,64	R$	-	R$	24.815,64		INATIVO COM AÇÃO	acima de R$ 2500 - 3ª obrigação a pagar em 11/04/2019 - Item 4.a.b			12 meses habilitação										
837	RAFAEL WILLIAM DE BARROS	R$	9.833,11	R$	-	R$	9.833,11		INATIVO COM AÇÃO	acima de R$ 2500 - 3ª obrigação a pagar em 11/04/2019 - Item 4.a.b			12 meses habilitação										
838	RAFAELA RIBEIRO DA SILVA	R$	25,52	R$	-	R$	25,52		INATIVO SEM AÇÃO	até R$ 2500 - 2ª obrigação a pagar em 08/10/2018 - Item 4.a.a			08/10/2018										da Rafaela - 19 - 98232-0022. Tentativa de contato sem sucesso -
839	RAFFAEL DE OLIVEIRA SIMAO	R$	2.886,83	R$	-	R$	2.886,83		INATIVO SEM AÇÃO	acima de R$ 2500 - 3ª obrigação a pagar em 11/04/2019 - Item 4.a.b			11/04/2019										
840	RAILDA SOUZA DE OLIVEIRA NASCIMENTO	R$	102,25	R$	-	R$	102,25		INATIVO SEM AÇÃO	até R$ 2500 - 2ª obrigação a pagar em 08/10/2018 - Item 4.a.a	19 de outubro de 2018	R$102,25	08/10/2018	E-MAIL EM 23/10/2018	09/10/2018	CEF	4084	0037846-2	013-Poupança	216.972.108-80	Próprio	9h56 - Contato realizado com sucesso - informou possuir apenas conta poupança. estornou - DADOS INFORMADOS INVÁLIDOS - - nova informacao em 09/10
841	RAIMUNDO LOPES DA SILVA	R$	11.235,05	R$	415,64	R$	10.819,41		ATIVO SEM AÇÃO	acima de R$ 2500 - 3ª obrigação a pagar em 11/04/2019 - Item 4.a.b	5 de Novembro de 2018	$8.655,53	11/04/2019	E-MAIL EM 14/11/2018									
842	RAIMUNDO NONATO GOMES DE SOUSA	R$	19.770,46	R$	-	R$	19.770,46	R$52.258,29	INATIVO COM AÇÃO	acima de R$ 2500 - 3ª obrigação a pagar em 11/04/2019 - Item 4.a.b			12 meses habilitação		27/09/2018	Bradesco	46	26.880-1	Corrente	24.823.782/0001-27	DE ADVOGADOS		
843	RALMIR PORFIRIO DA SILVA	R$	1.211,49	R$	-	R$	1.211,49		INATIVO SEM AÇÃO	até R$ 2500 - 2ª obrigação a pagar em 08/10/2018 - Item 4.a.a	1 de outubro de 2018	R$1.211,49	08/10/2018	E-MAIL EM 02/10/2018		BRADESCO	2646	1003555-4	Poupança	949.502.964-34	Próprio	do Ralmir - 19 - 97142-3800. Tentativa de contato sem sucesso -
844	RAPHAEL DA SILVA MATTOS	R$	2.702,50	R$	-	R$	2.702,50		INATIVO SEM AÇÃO	acima de R$ 2500 - 3ª obrigação a pagar em 11/04/2019 - Item 4.a.b			11/04/2019										
845	RAPHAEL VARDERRAMA HIDALGO NETO	R$	3.590,21	R$	-	R$	3.590,21		INATIVO SEM AÇÃO	acima de R$ 2500 - 3ª obrigação a pagar em 11/04/2019 - Item 4.a.b			11/04/2019										
846	RAQUEL ALINE DA CUNHA SILVA	R$	86,85	R$	-	R$	86,85		INATIVO SEM AÇÃO	até R$ 2500 - 2ª obrigação a pagar em 08/10/2018 - Item 4.a.a			08/10/2018		24/01/2019	CEF	4089	1	013-Poupança	344.307.458-89	Próprio	9H43 - Tentativa de contato sem sucesso - telefones só chamam.
847	RAQUEL CAMPIDELLI QUEIROZ	R$	157,60	R$	-	R$	157,60		INATIVO SEM AÇÃO	até R$ 2500 - 2ª obrigação a pagar em 08/10/2018 - Item 4.a.a	1 de outubro de 2018	R$157,60	08/10/2018	E-MAIL EM 02/10/2018		CEF	4226	6656-9	013-Poupança	392.248.228-78	Próprio	informou seus telefones atuais para contato - 19 - 989632432/ 3504-2468. Contato realizado com sucesso - informou possuir apenas conta poupança.
848	RAQUEL CASTILLA RIBEIRO BONELLI	R$	7.332,70	R$	-	R$	7.332,70	R$15.812,29	INATIVO COM AÇÃO	acima de R$ 2500 - 3ª obrigação a pagar em 11/04/2019 - Item 4.a.b			12 meses habilitação		07/05/2018	Itaú	0018	67452-3	Corrente	271.784.158-00	Próprio	Dados bancarios alterados em 12/12/2018
849	RAQUEL JANUARIO RIBEIRO	R$	2.315,82	R$	-	R$	2.315,82		INATIVO COM AÇÃO	até R$ 2500 - 2ª obrigação a pagar em 08/10/2018 - Item 4.a.a			12 meses habilitação		18/06/2018	Bradesco	46-9	431115-9	Corrente	226.498.848.78	Próprio	
850	REGINA LUCIA DE OLIVEIRA BORGES	R$	5.104,76	R$	-	R$	5.104,76		INATIVO COM AÇÃO	acima de R$ 2500 - 3ª obrigação a pagar em 11/04/2019 - Item 4.a.b			12 meses habilitação										
851	REGINALDO LOURENSON	R$	852,40	R$	-	R$	852,40		ATIVO SEM AÇÃO	até R$ 2500 - 2ª obrigação a pagar em 08/10/2018 - Item 4.a.a	14 de setembro de 2018	R$852,40	08/10/2018	E-MAIL EM 02/10/2018									
852	REGINALDO ZAPAROLLI	R$	12.340,05	R$	-	R$	12.340,05		INATIVO COM AÇÃO	acima de R$ 2500 - 3ª obrigação a pagar em 11/04/2019 - Item 4.a.b			12 meses habilitação		23/08/2018	Santander	3705	01000539-9	Corrente	277.530.528-88	é Eduardo Sampaio		
853	REINALDO DUARTE OLIVEIRA	R$	2.454,73	R$	-	R$	2.454,73		INATIVO COM AÇÃO	até R$ 2500 - 2ª obrigação a pagar em 08/10/2018 - Item 4.a.a			12 meses habilitação										
854	RENAN VINICIUS VANCE	R$	5.699,89	R$	-	R$	5.699,89		INATIVO SEM AÇÃO	acima de R$ 2500 - 3ª obrigação a pagar em 11/04/2019 - Item 4.a.b	7 de novembro de 2018	$4.559,91	11/04/2019	E-MAIL EM 19/11/2018	24/08/2018	Itaú	1370	42417-6	Corrente	416814858-00	Próprio	
855	RENATA APARECIDA MONTEIRO	R$	60,84	R$	-	R$	60,84		INATIVO SEM AÇÃO	até R$ 2500 - 2ª obrigação a pagar em 08/10/2018 - Item 4.a.a	1 de outubro de 2018	R$60,84	08/10/2018	E-MAIL EM 02/10/2018		CEF	4004	6	013-Poupança	350.750.128-76	Próprio	
856	RENATA BORIM MACONATO	R$	6.286,93	R$	-	R$	6.286,93		INATIVO COM AÇÃO	acima de R$ 2500 - 3ª obrigação a pagar em 11/04/2019 - Item 4.a.b			12 meses habilitação										
857	RENATA CAROLINE PAPA SALOMAO	R$	3.131,75	R$	-	R$	3.131,75		INATIVO COM AÇÃO	acima de R$ 2500 - 3ª obrigação a pagar em 11/04/2019 - Item 4.a.b			12 meses habilitação										
858	RENATA DE SOUZA DAMAZIO	R$	6.828,04	R$	-	R$	6.828,04		INATIVO COM AÇÃO	acima de R$ 2500 - 3ª obrigação a pagar em 11/04/2019 - Item 4.a.b			12 meses habilitação		28/09/2018	CEF	4056	800-6	Corrente	138-050.628-00	Rebellato		
859	RENATA MENDES	R$	8.529,47	R$	-	R$	8.529,47		INATIVO COM AÇÃO	acima de R$ 2500 - 3ª obrigação a pagar em 11/04/2019 - Item 4.a.b			12 meses habilitação										
860	RENATA PEREIRA DA SILVA	R$	1.324,26	R$	-	R$	1.324,26		INATIVO SEM AÇÃO	até R$ 2500 - 2ª obrigação a pagar em 08/10/2018 - Item 4.a.a			08/10/2018										17H32 - Tentativa de contato sem sucesso - números inexistentes.
861	RENATO CESAR LIRA DOS SANTOS	R$	2.363,19	R$	-	R$	2.363,19		INATIVO COM AÇÃO	até R$ 2500 - 2ª obrigação a pagar em 08/10/2018 - Item 4.a.a			12 meses habilitação										
862	RENATO DE OLIVEIRA LOPES	R$	40.787,66	R$	-	R$	40.787,66		INATIVO SEM AÇÃO	acima de R$ 2500 - 3ª obrigação a pagar em 11/04/2019 - Item 4.a.b	7 de novembro de 2018	$32.630,13	11/04/2019	E-MAIL EM 19/11/2018	16/05/2018	Bradesco	323	0002402 -3	Corrente	38772398892	Próprio	
863	RENATO HENRIQUE GOMES	R$	2.543,47	R$	-	R$	2.543,47		INATIVO SEM AÇÃO	acima de R$ 2500 - 3ª obrigação a pagar em 11/04/2019 - Item 4.a.b			11/04/2019										
864	RENATO SALVATO BRITO	R$	2.486,87	R$	-	R$	2.486,87		INATIVO COM AÇÃO	até R$ 2500 - 2ª obrigação a pagar em 08/10/2018 - Item 4.a.a			12 meses habilitação										
865	RHAISSA ALVES MAIA	R$	7.836,05	R$	3.189,03	R$	4.647,02		ATIVO SEM AÇÃO	acima de R$ 2500 - 3ª obrigação a pagar em 11/04/2019 - Item 4.a.b	5 de Novembro de 2018	$3.717,62	11/04/2019	E-MAIL EM 14/11/2018									
866	RICARDO AUGUSTO MERKI	R$	2.533,33	R$	-	R$	2.533,33		INATIVO COM AÇÃO	acima de R$ 2500 - 3ª obrigação a pagar em 11/04/2019 - Item 4.a.b			12 meses habilitação										
867	RICARDO CEZAR ROCHA	R$	2.151,24	R$	-	R$	2.151,24		INATIVO COM AÇÃO	até R$ 2500 - 2ª obrigação a pagar em 08/10/2018 - Item 4.a.a			12 meses habilitação										
868	RICARDO DE OLIVEIRA	R$	157,60	R$	-	R$	157,60		INATIVO SEM AÇÃO	até R$ 2500 - 2ª obrigação a pagar em 08/10/2018 - Item 4.a.a	1 de outubro de 2018	R$157,60	08/10/2018	E-MAIL EM 02/10/2018		CEF	1211	43293-0	013-Poupança	279.954.598-07	Próprio	
869	RICARDO DE PAULA	R$	2.938,70	R$	-	R$	2.938,70		INATIVO SEM AÇÃO	acima de R$ 2500 - 3ª obrigação a pagar em 11/04/2019 - Item 4.a.b			11/04/2019										
870	RICARDO FERNANDES MARCON	R$	9.071,04	R$	-	R$	9.071,04		INATIVO COM AÇÃO	acima de R$ 2500 - 3ª obrigação a pagar em 11/04/2019 - Item 4.a.b			12 meses habilitação										
871	RICARDO MORAES DOS SANTOS	R$	11.307,17	R$	-	R$	11.307,17		INATIVO SEM AÇÃO	acima de R$ 2500 - 3ª obrigação a pagar em 11/04/2019 - Item 4.a.b			11/04/2019										
872	RITA DE CASSIA MARTINS FERNANDES DA SILVA	R$	198,81	R$	-	R$	198,81		INATIVO SEM AÇÃO	até R$ 2500 - 2ª obrigação a pagar em 08/10/2018 - Item 4.a.a	1 de outubro de 2018	R$198,81	08/10/2018	E-MAIL EM 02/10/2018		BRADESCO	2726-0	1003571-6	Poupança	064.805.958-82	Próprio	
873	ROBERTA REGINA DE FARIA MICHELETI	R$	2.800,89	R$	-	R$	2.800,89		INATIVO SEM AÇÃO	acima de R$ 2500 - 3ª obrigação a pagar em 11/04/2019 - Item 4.a.b			11/04/2019										
874	ROBERTO AFARELLI	R$	67.111,41	R$	-	R$	67.111,41		INATIVO COM AÇÃO	acima de R$ 2500 - 3ª obrigação a pagar em 11/04/2019 - Item 4.a.b			12 meses habilitação										
875	ROBERTO APARECIDO DE ABREU	R$	3.714,91	R$	-	R$	3.714,91		INATIVO COM AÇÃO	acima de R$ 2500 - 3ª obrigação a pagar em 11/04/2019 - Item 4.a.b			12 meses habilitação										
876	ROBERTO CARLOS BARBOSA DE JESUS	R$	215,59	R$	-	R$	215,59		INATIVO COM AÇÃO	até R$ 2500 - 2ª obrigação a pagar em 08/10/2018 - Item 4.a.a			12 meses habilitação										
877	ROBERTO FELIPE AGESSE	R$	6.140,55	R$	-	R$	6.140,55		INATIVO COM AÇÃO	acima de R$ 2500 - 3ª obrigação a pagar em 11/04/2019 - Item 4.a.b			12 meses habilitação		26/09/2018	Bradesco	1946-9	0608615-2	Corrente	421.781.498-47	Própria	
878	ROBSON PEREIRA DA SILVA	R$	15.009,02	R$	-	R$	15.009,02		INATIVO COM AÇÃO	acima de R$ 2500 - 3ª obrigação a pagar em 11/04/2019 - Item 4.a.b			12 meses habilitação										
879	RODOLFO ROCHA DE AGUIAR SANTOS	R$	14.973,27	R$	-	R$	14.973,27		INATIVO COM AÇÃO	acima de R$ 2500 - 3ª obrigação a pagar em 11/04/2019 - Item 4.a.b			12 meses habilitação										
880	RODRIGO DE OLIVEIRA MACHADO	R$	6.976,90	R$	-	R$	6.976,90		INATIVO SEM AÇÃO	acima de R$ 2500 - 3ª obrigação a pagar em 11/04/2019 - Item 4.a.b	7 de novembro de 2018	$5.581,52	11/04/2019	E-MAIL EM 19/11/2018	29/09/2018	Bradesco	2209-8	0014272-7	Corrente	357796268-20	Própria	
881	RODRIGO FARIAS DA SILVA	R$	4.716,41	R$	-	R$	4.716,41		INATIVO COM AÇÃO	acima de R$ 2500 - 3ª obrigação a pagar em 11/04/2019 - Item 4.a.b			12 meses habilitação										
882	RODRIGO GENTIL DE OLIVEIRA	R$	2.246,89	R$	-	R$	2.246,89		INATIVO SEM AÇÃO	até R$ 2500 - 2ª obrigação a pagar em 08/10/2018 - Item 4.a.a	29 de novembro de 2018	R$2.246,89	08/10/2018	E-MAIL EM 13/12/2018	10/10/2018	CEF	4004	105663-2	Corrente	338.493.538-18	Próprio	17H12 - Contato realizado com a mãe do Rodrigo, que informou o atual telefone dele - 19 99460-9593. Tentativa de contato sem sucesso - telefone só chama. Informado nosso número para a mãe. DADOS INFORMADOS INVÁLIDOS - 09/10 - vai checar novamente - dados novos em 10/10/2018. Confirmado e novamente inconsistente. Irá checar no banco e vai retornar com a informação EM 19/11/2018 CONFIRMOU TUDO. MANDOU UM COMPRVANTE QUE CONSTA COMO CONTA CORRENTE. VAMOS TENTAR NOVAMENTE
883	RODRIGO HENRIQUE AMADIO	R$	2.499,54	R$	-	R$	2.499,54		INATIVO SEM AÇÃO	até R$ 2500 - 2ª obrigação a pagar em 08/10/2018 - Item 4.a.a			08/10/2018										17H09 - Tentativa de contato sem sucesso - número fixo só chama e o outro número é inexistente.

Este documento é cópia do original, assinado digitalmente por CAMILA APARECIDA DIAS LIMA e Tribunal de Justica do Estado de Sao Paulo, protocolado em 01/03/2019 às 20:56 , sob o número WVIN19700053040 .
Para conferir o original, acesse o site https://esaj.tjsp.jus.br/pastadigital/pg/abrirConferenciaDocumento.do, informe o processo 1002265-62.2016.8.26.0659 e código 4488B64.

884	RODRIGO TOMAZ DOS SANTOS	R$ 2.514,31	R$ -	R$ 2.514,31		INATIVO COM AÇÃO	acima de R$ 2500 - 3ª obrigação a pagar em 11/04/2019 - Item 4.a.b			12 meses habilitação												
885	ROGER ROBERTO MARIANO	R$ 1.378,57	R$ -	R$ 1.378,57		INATIVO SEM AÇÃO	até R$ 2500 - 2ª obrigação a pagar em 08/10/2018 - Item 4.a.a	1 de outubro de 2018	R$1.378,57	08/10/2018	E-MAIL EM 02/10/2018		CEF	4227	1373-8	013-Poupança	339.500.018-40	Próprio	17h04 - Contato realizado com a esposa, que informou o novo número do Roger - 19 98295-2319. Tentativa de contato sem sucesso - telefone só chama. Informado nosso número para a esposa. - Roger entrou em contato em 20/09 e informou os dados bancários. ***LIGOU EM 25/09 E TROCOU A CONTA BANCÁRIA
886	ROGERIO BANDEIRA DA SILVA	R$ 947,56	R$ -	R$ 947,56		INATIVO COM AÇÃO	até R$ 2500 - 2ª obrigação a pagar em 08/10/2018 - Item 4.a.a			12 meses habilitação												
887	ROGERIO BARBATTI DE ANDRADE	R$ 9.262,74	R$ 4.017,98	R$ 5.244,77		ATIVO SEM AÇÃO	acima de R$ 2500 - 3ª obrigação a pagar em 11/04/2019 - Item 4.a.b	5 de Novembro de 2018	$4.195,81	11/04/2019	E-MAIL EM 14/11/2018											
888	ROGERIO DONIZETI GALDINO	R$ 9.157,28	R$ 3.609,27	R$ 5.548,01		ATIVO SEM AÇÃO	acima de R$ 2500 - 3ª obrigação a pagar em 11/04/2019 - Item 4.a.b	5 de Novembro de 2018	$4.438,41	11/04/2019	E-MAIL EM 14/11/2018											
889	ROGERIO RIBEIRO ALVES	R$ 4.368,82	R$ -	R$ 4.368,82		INATIVO COM AÇÃO	acima de R$ 2500 - 3ª obrigação a pagar em 11/04/2019 - Item 4.a.b			12 meses habilitação												
890	ROGERIO SUYAKI WATANABE	R$ 11.242,56	R$ -	R$ 11.242,56		INATIVO COM AÇÃO	acima de R$ 2500 - 3ª obrigação a pagar em 11/04/2019 - Item 4.a.b			12 meses habilitação		25/09/2018	Itaú	2976	22753-4	Corrente	219.415.878.28	Próprio				
891	ROMARIO PEREIRA MARCELINO	R$ 16.097,98	R$ -	R$ 16.097,98		INATIVO SEM AÇÃO	acima de R$ 2500 - 3ª obrigação a pagar em 11/04/2019 - Item 4.a.b	7 de novembro de 2018	$12.878,38	11/04/2019	E-MAIL EM 19/11/2018	06/09/2018	Bradesco	311	0513533-8	Corrente	364.257.198-45	Próprio				
892	ROMNEY LEITE JUNIOR	R$ 17.155,01	R$ 600,94	R$ 16.554,08		ATIVO SEM AÇÃO	acima de R$ 2500 - 3ª obrigação a pagar em 11/04/2019 - Item 4.a.b	5 de Novembro de 2018	$13.243,26	11/04/2019	E-MAIL EM 14/11/2018											
893	RONALDO CLAUDINO DE OLIVEIRA	R$ 3.649,89	R$ -	R$ 3.649,89		INATIVO SEM AÇÃO	acima de R$ 2500 - 3ª obrigação a pagar em 11/04/2019 - Item 4.a.b			11/04/2019												
894	ROSANA DA SILVA ARAUJO	R$ 202,69	R$ -	R$ 202,69		INATIVO COM AÇÃO	até R$ 2500 - 2ª obrigação a pagar em 08/10/2018 - Item 4.a.a			12 meses habilitação												
895	ROSANGELA GONCALVES	R$ 17.445,40	R$ -	R$ 17.445,40		INATIVO SEM AÇÃO	acima de R$ 2500 - 3ª obrigação a pagar em 11/04/2019 - Item 4.a.b	7 de novembro de 2018	$13.956,32	11/04/2019	E-MAIL EM 19/11/2018	24/08/2018	Bradesco	323	45524-5	Corrente	068.588.988-24	Próprio				
896	ROSE CARLA CAMPOS NASCIMENTO	R$ 316,04	R$ -	R$ 316,04		INATIVO SEM AÇÃO	até R$ 2500 - 2ª obrigação a pagar em 08/10/2018 - Item 4.a.a			08/10/2018												
897	ROSELENE RODRIGUES DA LUZ	R$ 18.028,08	R$ -	R$ 18.028,08		INATIVO COM AÇÃO	acima de R$ 2500 - 3ª obrigação a pagar em 11/04/2019 - Item 4.a.b			12 meses habilitação		24/08/2018	Itaú	9079	20.732-1	Corrente	137.888.168-05	que Benedito Alves	Autorização judicial ok			
898	ROSELI APARECIDA MOREIRA DE AZEVEDO	R$ 1.811,92	R$ -	R$ 1.811,92		INATIVO COM AÇÃO	até R$ 2500 - 2ª obrigação a pagar em 08/10/2018 - Item 4.a.a			12 meses habilitação												
899	ROSELI RODRIGUES DOS SANTOS	R$ 2.392,00	R$ -	R$ 2.392,00		INATIVO COM AÇÃO	até R$ 2500 - 2ª obrigação a pagar em 08/10/2018 - Item 4.a.a			12 meses habilitação												
900	ROSELI SILVA	R$ 6.893,67	R$ 1.791,71	R$ 5.101,96		ATIVO COM AÇÃO - DE	acima de R$ 2500 - 3ª obrigação a pagar em 11/04/2019 - Item 4.a.b	5 de Novembro de 2018	$4.081,57	11/04/2019	E-MAIL EM 14/11/2018											
901	ROSEMEIRE APARECIDA DE CARVALHO NAKAO	R$ 7.762,42	R$ -	R$ 7.762,42		INATIVO SEM AÇÃO	acima de R$ 2500 - 3ª obrigação a pagar em 11/04/2019 - Item 4.a.b			11/04/2019												
902	ROSENILMA DO NASCIMENTO SOUZA	R$ 13,20	R$ -	R$ 13,20		ATIVO SEM AÇÃO	até R$ 2500 - 2ª obrigação a pagar em 08/10/2018 - Item 4.a.a	14 de setembro de 2018	R$13,20	08/10/2018	E-MAIL EM 02/10/2018											
903	ROZENI FELIX AVELINO	R$ 5.553,71	R$ -	R$ 5.553,71		INATIVO COM AÇÃO	acima de R$ 2500 - 3ª obrigação a pagar em 11/04/2019 - Item 4.a.b			12 meses habilitação												
904	RUBENS ANDRE APARECIDO MOREIRA VITOR	R$ 5.012,13	R$ -	R$ 5.012,13		INATIVO COM AÇÃO	acima de R$ 2500 - 3ª obrigação a pagar em 11/04/2019 - Item 4.a.b			12 meses habilitação		27/09/2018	Bradesco	46	26.880-1	Corrente	24.823.782/0001-27	DE DE ADVOGADOS				
905	SABRINA FROES VIOTE PINHEIRO	R$ 12.788,53	R$ 3.154,30	R$ 9.634,23		ATIVO SEM AÇÃO	acima de R$ 2500 - 3ª obrigação a pagar em 11/04/2019 - Item 4.a.b	5 de Novembro de 2018	$7.707,38	11/04/2019	E-MAIL EM 14/11/2018											
906	SAMARA BATISTA DOS SANTOS	R$ 1.188,43	R$ -	R$ 1.188,43		INATIVO SEM AÇÃO	até R$ 2500 - 2ª obrigação a pagar em 08/10/2018 - Item 4.a.a			08/10/2018												17H00 - Tentativa de contato sem sucesso - números inexistentes.
907	SAMARA DA SILVA PEREIRA	R$ 2.215,23	R$ -	R$ 2.215,23		INATIVO SEM AÇÃO	até R$ 2500 - 2ª obrigação a pagar em 08/10/2018 - Item 4.a.a			08/10/2018												16H58 - Tentativa de contato sem sucesso - números inexistentes.
908	SAMARA DOS SANTOS	R$ 3.593,77	R$ -	R$ 3.593,77		INATIVO SEM AÇÃO	acima de R$ 2500 - 3ª obrigação a pagar em 11/04/2019 - Item 4.a.b			11/04/2019												
909	SAMARA GABRIELE BERALDO	R$ 1.419,38	R$ -	R$ 1.419,38		INATIVO SEM AÇÃO	até R$ 2500 - 2ª obrigação a pagar em 08/10/2018 - Item 4.a.a			08/10/2018												16H57 - Tentativa de contato sem sucesso - telefones só chamam.
910	SAMUEL BERNARDINO DA SILVA	R$ 21.664,29	R$ 4.141,33	R$ 17.522,96		INATIVO SEM AÇÃO	acima de R$ 2500 - 3ª obrigação a pagar em 11/04/2019 - Item 4.a.b			11/04/2019		11/11/2018	Bradesco	150-3	111485-9	Corrente	275.655.818-44	Próprio				
911	SAMUEL MARQUES VIEIRA	R$ 3.507,79	R$ -	R$ 3.507,79		INATIVO COM AÇÃO	acima de R$ 2500 - 3ª obrigação a pagar em 11/04/2019 - Item 4.a.b			12 meses habilitação												
912	SAMUEL RODRIGUES DA COSTA	R$ 7.045,46	R$ -	R$ 7.045,46		INATIVO SEM AÇÃO	acima de R$ 2500 - 3ª obrigação a pagar em 11/04/2019 - Item 4.a.b	7 de novembro de 2018	$5.636,37	11/04/2019	E-MAIL EM 19/11/2018	26/09/2018	Bradesco	2726	3300-6	Corrente	350898458-32	Própria				
913	SANDRA CRISTINA SOUZA SANTOS	R$ 157,60	R$ -	R$ 157,60		INATIVO SEM AÇÃO	até R$ 2500 - 2ª obrigação a pagar em 08/10/2018 - Item 4.a.a			08/10/2018		10/10/2018	Banco do Brasil	1227-0	59.030-4	Corrente	06046451558	Própria	DADOS INFORMADOS INVÁLIDOS. Nova informação em 10/10 - Novamente inconsistente.			
914	SANDRA MARA DE BARROS OLIVEIRA	R$ 3.368,65	R$ -	R$ 3.368,65		INATIVO COM AÇÃO	acima de R$ 2500 - 3ª obrigação a pagar em 11/04/2019 - Item 4.a.b			12 meses habilitação												
915	SANDRA WALTRICK FAUSTINO	R$ 3.901,18	R$ 1.208,57	R$ 2.692,62		ATIVO SEM AÇÃO	acima de R$ 2500 - 3ª obrigação a pagar em 11/04/2019 - Item 4.a.b	5 de Novembro de 2018	$2.154,09	11/04/2019	E-MAIL EM 14/11/2018											
916	SANDRO APARECIDO PAES DE ARRUDA	R$ 852,40	R$ -	R$ 852,40		INATIVO COM AÇÃO	até R$ 2500 - 2ª obrigação a pagar em 08/10/2018 - Item 4.a.a			12 meses habilitação							24811644824					
917	SANDRO LOPES TAVARES	R$ 3.239,07	R$ -	R$ 3.239,07		INATIVO SEM AÇÃO	acima de R$ 2500 - 3ª obrigação a pagar em 11/04/2019 - Item 4.a.b			11/04/2019												
918	SANTINA IVO ALVES	R$ 5.172,68	R$ 1.050,55	R$ 4.122,13		ATIVO SEM AÇÃO	acima de R$ 2500 - 3ª obrigação a pagar em 11/04/2019 - Item 4.a.b	5 de Novembro de 2018	$3.297,70	11/04/2019	E-MAIL EM 14/11/2018											
919	SARA CRISTINA DA SILVA SANTOS	R$ 5.277,79	R$ -	R$ 5.277,79		INATIVO SEM AÇÃO	acima de R$ 2500 - 3ª obrigação a pagar em 11/04/2019 - Item 4.a.b			11/04/2019												
920	SARA FERNANDES DE SOUZA	R$ 6.910,24	R$ 2.502,56	R$ 4.407,69		ATIVO SEM AÇÃO	acima de R$ 2500 - 3ª obrigação a pagar em 11/04/2019 - Item 4.a.b	5 de Novembro de 2018	$3.526,15	11/04/2019	E-MAIL EM 14/11/2018											
921	SAYONARA PATRICIO NOGUEIRA DE AGUIAR	R$ 572,03	R$ -	R$ 572,03		INATIVO COM AÇÃO	até R$ 2500 - 2ª obrigação a pagar em 08/10/2018 - Item 4.a.a			12 meses habilitação												
922	SEBASTIANA DA SILVA SANTOS	R$ 236,40	R$ -	R$ 236,40		INATIVO SEM AÇÃO	até R$ 2500 - 2ª obrigação a pagar em 08/10/2018 - Item 4.a.a			08/10/2018												16H53 - Tentativa de contato sem sucesso - número inexistente.
923	SEBASTIAO DE SOUSA FARIAS	R$ 6.589,49	R$ -	R$ 6.589,49		INATIVO COM AÇÃO	acima de R$ 2500 - 3ª obrigação a pagar em 11/04/2019 - Item 4.a.b			12 meses habilitação												
924	SELMA BATISTA DE OLIVEIRA	R$ 5.288,48	R$ 1.334,24	R$ 3.954,24		ATIVO SEM AÇÃO	acima de R$ 2500 - 3ª obrigação a pagar em 11/04/2019 - Item 4.a.b	5 de Novembro de 2018	$3.163,39	11/04/2019	E-MAIL EM 14/11/2018											
925	SERGIO LEITE FOGACA	R$ 13.343,66	R$ 3.375,15	R$ 9.968,51		PJ SEM AÇÃO	acima de R$ 2500 - 3ª obrigação a pagar em 11/04/2019 - Item 4.a.b	5 de Novembro de 2018	$7.974,81	11/04/2019	E-MAIL EM 14/11/2018											
926	SERGIO RICARDO PEREIRA ROCHA	R$ 1.430,13	R$ -	R$ 1.430,13		INATIVO SEM AÇÃO	até R$ 2500 - 2ª obrigação a pagar em 08/10/2018 - Item 4.a.a	8 de outubro de 2018	R$1.430,13	08/10/2018	E-MAIL EM 08/10/2018	03/10/2018	Itaú	6510	10752-4	Corrente	16816413806	Própria				
927	SERGIO ROBERTO BURATTO	R$ 11.580,95	R$ -	R$ 11.580,95		INATIVO COM AÇÃO	acima de R$ 2500 - 3ª obrigação a pagar em 11/04/2019 - Item 4.a.b			12 meses habilitação												
928	SERGIO ROSA BENICIO DE ALMEIDA	R$ 10.189,88	R$ 2.708,25	R$ 7.481,63		ATIVO SEM AÇÃO	acima de R$ 2500 - 3ª obrigação a pagar em 11/04/2019 - Item 4.a.b	5 de Novembro de 2018	$5.985,31	11/04/2019	E-MAIL EM 14/11/2018											
929	SERGIO THOMAZ DA SILVA	R$ 8.535,43	R$ -	R$ 8.535,43		INATIVO COM AÇÃO	acima de R$ 2500 - 3ª obrigação a pagar em 11/04/2019 - Item 4.a.b			12 meses habilitação												
930	SHEILA SILVA FRANCA	R$ 6.320,07	R$ -	R$ 6.320,07		INATIVO COM AÇÃO	acima de R$ 2500 - 3ª obrigação a pagar em 11/04/2019 - Item 4.a.b			12 meses habilitação		25/09/2018	Bradesco	3310	19471 - 9	Corrente	018.245.215 - 88	Próprio				
931	SHEYLA CRISTIANE DAWALIBY	R$ 39,59	R$ -	R$ 39,59		INATIVO SEM AÇÃO	até R$ 2500 - 2ª obrigação a pagar em 08/10/2018 - Item 4.a.a			08/10/2018												16H46 - Tentativa de contato sem sucesso - telefone fixo só chama e celular não pertence mais à Sheyla.
932	SHIRLEI FABIANA CANO CALLEGARI	R$ 13.829,22	R$ -	R$ 13.829,22		INATIVO COM AÇÃO	acima de R$ 2500 - 3ª obrigação a pagar em 11/04/2019 - Item 4.a.b			12 meses habilitação		09/05/2018	CEF	2996	00002144-3	013-Poupança	016284399-20	Próprio				
933	SHIRLEY FAUSTINO SILVA	R$ 166,18	R$ -	R$ 166,18		INATIVO SEM AÇÃO	até R$ 2500 - 2ª obrigação a pagar em 08/10/2018 - Item 4.a.a			08/10/2018												16H44 - Tentativa de contato sem sucesso - o primeiro telefone só chama e o outro não pertence mais à Shirley.
934	SIDNEY SANTOS MENDONCA	R$ 2,53	R$ -	R$ 2,53		INATIVO SEM AÇÃO	até R$ 2500 - 2ª obrigação a pagar em 08/10/2018 - Item 4.a.a	1 de outubro de 2018	R$2,53	08/10/2018	E-MAIL EM 02/10/2018		BRADESCO	0605-0	0102307-1	Corrente	271612988-65	Próprio	16H35 - Contato realizado com a esposa, que informou os novos números do Sidney para contato (19 97154-1352 / 97170-4639). Tentativa de contato sem sucesso - telefones só chamam. Informado nosso número para a esposa. *Sidiney entrou em contato em 20/09 e passou os dados bancários.			
935	SILENE MARIA SILVA DE MATOS	R$ 114,40	R$ -	R$ 114,40		INATIVO SEM AÇÃO	até R$ 2500 - 2ª obrigação a pagar em 08/10/2018 - Item 4.a.a			08/10/2018												16H23 - Contato realizado com a mãe da Silene, que informou estar trabalhando e confirmou o celular dela, mas não consegui contato - celular só chama.
936	SILMA COSTA AGUIAR	R$ 1.626,78	R$ -	R$ 1.626,78		INATIVO SEM AÇÃO	até R$ 2500 - 2ª obrigação a pagar em 08/10/2018 - Item 4.a.a			08/10/2018												16H19 - Contato realizado com o tio da Silma (Sr. Joaquim), que informou não manter mais contato com a mesma.
937	SILMARA CRISTINA DA SILVA	R$ 3.802,38	R$ -	R$ 3.802,38		INATIVO COM AÇÃO	acima de R$ 2500 - 3ª obrigação a pagar em 11/04/2019 - Item 4.a.b			12 meses habilitação			Bradesco	150	149519	Corrente	38109690875	Próprio				
938	SILMARA FERREIRA MONTEIRO	R$ 2.283,32	R$ -	R$ 2.283,32		INATIVO SEM AÇÃO	até R$ 2500 - 2ª obrigação a pagar em 08/10/2018 - Item 4.a.a			08/10/2018												16H13 - Contato realizado com Silmara, que informou não possuir conta bancária. Deixou novo número para contato - 19 98955-4295
939	SILMARA SOUSA MACEDO	R$ 2.101,06	R$ -	R$ 2.101,06		INATIVO COM AÇÃO	até R$ 2500 - 2ª obrigação a pagar em 08/10/2018 - Item 4.a.a			12 meses habilitação												
940	SILVANA DE FATIMA BESERRA TORTOLA	R$ 5.172,56	R$ 1.677,53	R$ 3.495,03		ATIVO SEM AÇÃO	acima de R$ 2500 - 3ª obrigação a pagar em 11/04/2019 - Item 4.a.b	5 de Novembro de 2018	$2.796,02	11/04/2019	E-MAIL EM 14/11/2018											
941	SILVANA FLOR DOS CAMPOS	R$ 7.495,56	R$ -	R$ 7.495,56		INATIVO COM AÇÃO	acima de R$ 2500 - 3ª obrigação a pagar em 11/04/2019 - Item 4.a.b			12 meses habilitação		23/08/2018	Santander	3705	01000539-9	Corrente	277.530.528-88	é Eduardo Sampaio				
942	SIMONE ANDRESSA PAES	R$ 1.785,94	R$ -	R$ 1.785,94		INATIVO COM AÇÃO	até R$ 2500 - 2ª obrigação a pagar em 08/10/2018 - Item 4.a.a			12 meses habilitação												
943	SIMONE DE SOUZA FERNANDES	R$ 5.246,74	R$ 1.116,73	R$ 4.130,01		ATIVO SEM AÇÃO	acima de R$ 2500 - 3ª obrigação a pagar em 11/04/2019 - Item 4.a.b	5 de Novembro de 2018	$3.304,01	11/04/2019	E-MAIL EM 14/11/2018											
944	SIMONICA DA SILVA LIMA	R$ 157,60	R$ -	R$ 157,60		INATIVO SEM AÇÃO	até R$ 2500 - 2ª obrigação a pagar em 08/10/2018 - Item 4.a.a			08/10/2018												16H11 - Telefone inexistente.
945	SITENIA DE FARIAS SANTOS	R$ 3.410,57	R$ -	R$ 3.410,57		INATIVO COM AÇÃO	acima de R$ 2500 - 3ª obrigação a pagar em 11/04/2019 - Item 4.a.b			12 meses habilitação												
946	SOIARA CRISTINA SIMOES	R$ 3.032,59	R$ 1.293,20	R$ 1.739,39		ATIVO SEM AÇÃO	acima de R$ 2500 - 3ª obrigação a pagar em 11/04/2019 - Item 4.a.b	5 de Novembro de 2018	$1.391,51	11/04/2019	E-MAIL EM 14/11/2018											
947	SONIA APARECIDA AUGUSTO	R$ 8.133,63	R$ 2.342,96	R$ 5.790,67		ATIVO SEM AÇÃO	acima de R$ 2500 - 3ª obrigação a pagar em 11/04/2019 - Item 4.a.b	5 de Novembro de 2018	$4.632,54	11/04/2019	E-MAIL EM 14/11/2018											
948	SONIA APARECIDA GOUVEIA MELO	R$ 4.476,00	R$ 1.516,07	R$ 2.959,94		ATIVO SEM AÇÃO	acima de R$ 2500 - 3ª obrigação a pagar em 11/04/2019 - Item 4.a.b	5 de Novembro de 2018	$2.367,95	11/04/2019	E-MAIL EM 14/11/2018											
949	ROBERVAL ANTONIO ZUCCOLI		R$ -	R$ -		INATIVO SEM AÇÃO	acima de R$ 2500 - 3ª obrigação a pagar em 11/04/2019 - Item 4.a.b					22/05/2018	Itaú	4053	21.192-8	Corrente	048.553.528-96	Próprio				
950	SONIA MARIA DE OLIVEIRA	R$ 3.594,36	R$ 1.378,71	R$ 2.215,65		ATIVO SEM AÇÃO	acima de R$ 2500 - 3ª obrigação a pagar em 11/04/2019 - Item 4.a.b	5 de Novembro de 2018	$1.772,52	11/04/2019	E-MAIL EM 14/11/2018											
951	SONIA MINELA VALIENTE	R$ 5.112,66	R$ 1.563,74	R$ 3.548,92		ATIVO SEM AÇÃO	acima de R$ 2500 - 3ª obrigação a pagar em 11/04/2019 - Item 4.a.b	5 de Novembro de 2018	$2.839,14	11/04/2019	E-MAIL EM 14/11/2018											
952	SORALHA MORGANA CHAVES DA SILVA FRIAS	R$ 3.500,89	R$ -	R$ 3.500,89		INATIVO SEM AÇÃO	acima de R$ 2500 - 3ª obrigação a pagar em 11/04/2019 - Item 4.a.b			11/04/2019		19/11/2018	Bradesco	24660	0505019-7	Corrente	166.974.688-74	Próprio				
953	STEFANIE REIS DE MORAES	R$ 11.780,80	R$ -	R$ 11.780,80		INATIVO SEM AÇÃO	acima de R$ 2500 - 3ª obrigação a pagar em 11/04/2019 - Item 4.a.b			11/04/2019												
954	STEFANY CRISTINA VIEIRA FREITAS	R$ 3.343,33	R$ -	R$ 3.343,33		INATIVO COM AÇÃO	acima de R$ 2500 - 3ª obrigação a pagar em 11/04/2019 - Item 4.a.b			12 meses habilitação												

Este documento é cópia do original, assinado digitalmente por CAMILA APARECIDA DIAS LIMA e Tribunal de Justica do Estado de Sao Paulo, protocolado em 01/03/2019 às 20:56 , sob o número WVIN19700053040 .
Para conferir o original, acesse o site https://esaj.tjsp.jus.br/pastadigital/pg/abrirConferenciaDocumento.do, informe o processo 1002265-62.2016.8.26.0659 e código 4488B64.

955	STEPHANY FRANCIELLE PEREIRA DA SILVA	R$	2.875,87	R$	-	R$	2.875,87		INATIVO COM AÇÃO	acima de R$ 2500 - 3ª obrigação a pagar em 11/04/2019 - Item 4.a.b			12 meses habilitação											
956	STTEFANO FRANCISCO DA CRUZ	R$	6.351,81	R$	-	R$	6.351,81	R$14.855,36	INATIVO COM AÇÃO	acima de R$ 2500 - 3ª obrigação a pagar em 11/04/2019 - Item 4.a.b			12 meses habilitação											
957	SUE ELLEN CRISTINA DAS NEVES SILVA	R$	252,29	R$	-	R$	252,29		INATIVO SEM AÇÃO	até R$ 2500 - 2ª obrigação a pagar em 08/10/2018 - Item 4.a.a			08/10/2018											
958	SUELEN VARJAO	R$	1.544,34	R$	-	R$	1.544,34		INATIVO COM AÇÃO	até R$ 2500 - 2ª obrigação a pagar em 08/10/2018 - Item 4.a.a			12 meses habilitação											
959	SUELI BARBOSA DE LIMA SANTOS	R$	2.741,27	R$	-	R$	2.741,27		INATIVO COM AÇÃO	acima de R$ 2500 - 3ª obrigação a pagar em 11/04/2019 - Item 4.a.b			12 meses habilitação		25/09/2018	Santander	3630	01.086879-7	Corrente	140700548-04	Própria		
960	SUELI CAMARGO	R$	9.824,36	R$	-	R$	9.824,36		INATIVO SEM AÇÃO	acima de R$ 2500 - 3ª obrigação a pagar em 11/04/2019 - Item 4.a.b	7 de novembro de 2018	$7.859,49	11/04/2019	E-MAIL EM 19/11/2018	29/10/2018	Bradesco	1946 9	0745199 7	Corrente	334.667.668-42	Própria		
961	SUELLEN CHRISTINA DA COSTA	R$	428,52	R$	-	R$	428,52		ATIVO COM AÇÃO	até R$ 2500 - 2ª obrigação a pagar em 08/10/2018 - Item 4.a.a			12 meses habilitação											16H09 - Telefone inexistente.
962	SUELLEN CRISTINA DE LIMA RUIVO FARIA	R$	1.862,95	R$	-	R$	1.862,95		INATIVO SEM AÇÃO	até R$ 2500 - 2ª obrigação a pagar em 08/10/2018 - Item 4.a.a	14 de setembro de 2018	R$1.862,95	08/10/2018	E-MAIL EM 02/10/2018	11/09/2018	Itaú	6924	06725-6	Corrente	419041078-00	Própria		
963	SUSANA APARECIDA DA SILVA	R$	2.982,45	R$	-	R$	2.982,45		INATIVO COM AÇÃO	acima de R$ 2500 - 3ª obrigação a pagar em 11/04/2019 - Item 4.a.b			12 meses habilitação		24/08/2018	Santander	3557	60005752-3	Poupança	26396978890	Própria		
964	TACIANA DE OLIVEIRA SILVA	R$	1.132,65	R$	-	R$	1.132,65		INATIVO SEM AÇÃO	até R$ 2500 - 2ª obrigação a pagar em 08/10/2018 - Item 4.a.a	8 de outubro de 2018	R$1.132,65	08/10/2018	E-MAIL EM 08/10/2018		CEF	4089	00030333-8	Poupança	095.391.124-19	Própria	16H07 - Telefones não pertencem mais à Taciana.	
965	TAIS REGINA VIEIRA DOS SANTOS	R$	77,05	R$	-	R$	77,05		INATIVO SEM AÇÃO	até R$ 2500 - 2ª obrigação a pagar em 08/10/2018 - Item 4.a.a	1 de outubro de 2018	R$77,05	08/10/2018	E-MAIL EM 02/10/2018		BRADESCO	0311-5	0112104-9	Corrente	423.375.998-41	Próprio		
966	TALITA ALVES DA COSTA	R$	3.211,33	R$	1.377,78	R$	1.833,56		ATIVO SEM AÇÃO	acima de R$ 2500 - 3ª obrigação a pagar em 11/04/2019 - Item 4.a.b	5 de Novembro de 2018	$1.466,84	11/04/2019	E-MAIL EM 14/11/2018									
967	TALITA DELECRODE DA SILVA CALIL	R$	11.706,65	R$	-	R$	11.706,65		INATIVO COM AÇÃO	acima de R$ 2500 - 3ª obrigação a pagar em 11/04/2019 - Item 4.a.b			12 meses habilitação											
968	TALITA DOS SANTOS LIMA	R$	166,31	R$	-	R$	166,31		INATIVO SEM AÇÃO	até R$ 2500 - 2ª obrigação a pagar em 08/10/2018 - Item 4.a.a			08/10/2018											15H56 - Tentativa de contato sem sucesso - telefone só chama.
969	TALITA GABRIELE FURQUIM	R$	32.102,81	R$	-	R$	32.102,81		INATIVO COM AÇÃO	acima de R$ 2500 - 3ª obrigação a pagar em 11/04/2019 - Item 4.a.b			12 meses habilitação		04/10/2018	Bradesco	627	0092716-3	Corrente	351.777.948-22	Própria		
970	TALITA POLIANA DE SOUZA	R$	5.908,65	R$	503,86	R$	5.404,79		ATIVO SEM AÇÃO	acima de R$ 2500 - 3ª obrigação a pagar em 11/04/2019 - Item 4.a.b	5 de Novembro de 2018	$4.323,83	11/04/2019	E-MAIL EM 14/11/2018									
971	TAMIRES GRAZIELLE FERREIRA DOS SANTOS	R$	78,80	R$	-	R$	78,80		INATIVO SEM AÇÃO	até R$ 2500 - 2ª obrigação a pagar em 08/10/2018 - Item 4.a.a			08/10/2018											15H54 - Telefone direto na caixa postal - deixei recado.
972	TATIANA MONTEIRO DOS SANTOS	R$	144,51	R$	-	R$	144,51		INATIVO SEM AÇÃO	até R$ 2500 - 2ª obrigação a pagar em 08/10/2018 - Item 4.a.a			08/10/2018											15H53 - Telefones inexistentes.
973	TATIANE GARCIA DE DEUS	R$	1.595,77	R$	-	R$	1.595,77		INATIVO COM AÇÃO	até R$ 2500 - 2ª obrigação a pagar em 08/10/2018 - Item 4.a.a			12 meses habilitação											
974	TATIANE RODRIGUES DE SANTANA	R$	3.294,86	R$	-	R$	3.294,86		INATIVO COM AÇÃO	acima de R$ 2500 - 3ª obrigação a pagar em 11/04/2019 - Item 4.a.b			12 meses habilitação											
975	TATYANE LETICIA SILVA DE FARIA	R$	1.851,95	R$	-	R$	1.851,95		INATIVO SEM AÇÃO	até R$ 2500 - 2ª obrigação a pagar em 08/10/2018 - Item 4.a.a			08/10/2018											15H50 - Tentativa de contato sem sucesso - telefones só chamam.
976	TAYNARA DOS SANTOS BRUNIZ	R$	2.752,17	R$	-	R$	2.752,17		INATIVO SEM AÇÃO	acima de R$ 2500 - 3ª obrigação a pagar em 11/04/2019 - Item 4.a.b	7 de novembro de 2018	$2.201,74	11/04/2019	E-MAIL EM 19/11/2018	18/10/2018	Bradesco	311	110694		424.830.028-11	Própria		
977	TELMA DE MESQUITA BARBOSA	R$	4.863,74	R$	122,85	R$	4.740,89		ATIVO SEM AÇÃO	acima de R$ 2500 - 3ª obrigação a pagar em 11/04/2019 - Item 4.a.b	5 de Novembro de 2018	$3.792,71	11/04/2019	E-MAIL EM 14/11/2018									
978	TEREZINHA DE JESUS FURQUIM DE MATTOS	R$	4.729,69	R$	-	R$	4.729,69		INATIVO COM AÇÃO	acima de R$ 2500 - 3ª obrigação a pagar em 11/04/2019 - Item 4.a.b			12 meses habilitação											
979	TEREZINHA MORAIS DA SILVA	R$	4.811,72	R$	-	R$	4.811,72		INATIVO COM AÇÃO	acima de R$ 2500 - 3ª obrigação a pagar em 11/04/2019 - Item 4.a.b			12 meses habilitação											
980	THAIS CARDOSO DOS SANTOS	R$	2.848,15	R$	-	R$	2.848,15		INATIVO SEM AÇÃO	acima de R$ 2500 - 3ª obrigação a pagar em 11/04/2019 - Item 4.a.b	7 de novembro de 2018	$2.278,52	11/04/2019	E-MAIL EM 19/11/2018	24/08/2018	CEF	676	00048204-6	Poupança	402.068.068-09	Próprio		
981	THAIS FIGUEIREDO DOS SANTOS	R$	32,98	R$	-	R$	32,98		INATIVO SEM AÇÃO	até R$ 2500 - 2ª obrigação a pagar em 08/10/2018 - Item 4.a.a	1 de outubro de 2018	R$32,98	08/10/2018	E-MAIL EM 02/10/2018		BRADESCO	2021-4	0010201-6	Corrente	221.594.398-00	Próprio		
982	THAIS LELLA DA SILVA	R$	236,40	R$	-	R$	236,40		INATIVO SEM AÇÃO	até R$ 2500 - 2ª obrigação a pagar em 08/10/2018 - Item 4.a.a			08/10/2018											15H41 - Telefone inexistente.
983	THAIS LUCIA DE SANTANA SOUSA	R$	3.324,16	R$	1.281,27	R$	2.042,90		ATIVO SEM AÇÃO	acima de R$ 2500 - 3ª obrigação a pagar em 11/04/2019 - Item 4.a.b	5 de Novembro de 2018	$1.634,32	11/04/2019	E-MAIL EM 14/11/2018									
984	THAIS SPERANCINI UBEDA GOMEZ	R$	157,60	R$	-	R$	157,60		INATIVO SEM AÇÃO	até R$ 2500 - 2ª obrigação a pagar em 08/10/2018 - Item 4.a.a			08/10/2018											15H37 - Tentativa de contato sem sucesso - telefones só chamam.
985	THALIS RODRIGO DOS SANTOS SECHI	R$	3.741,05	R$	-	R$	3.741,05		INATIVO COM AÇÃO	acima de R$ 2500 - 3ª obrigação a pagar em 11/04/2019 - Item 4.a.b			12 meses habilitação											
986	THAMIRES DA COSTA MARTINS MOREIRA	R$	3.325,94	R$	-	R$	3.325,94		INATIVO COM AÇÃO	acima de R$ 2500 - 3ª obrigação a pagar em 11/04/2019 - Item 4.a.b			12 meses habilitação											
987	THATIANE SILVA CONSTANCIO JESUINO	R$	9.378,21	R$	-	R$	9.378,21		INATIVO SEM AÇÃO	acima de R$ 2500 - 3ª obrigação a pagar em 11/04/2019 - Item 4.a.b	7 de novembro de 2018	$7.502,57	11/04/2019	E-MAIL EM 19/11/2018	23/08/2018	Itaú	8545	04672-7	Corrente	357.841.088-83	Próprio		
988	THAYNA APARECIDA MARTINS PEREIRA	R$	114,40	R$	-	R$	114,40		INATIVO SEM AÇÃO	até R$ 2500 - 2ª obrigação a pagar em 08/10/2018 - Item 4.a.a			08/10/2018											15H30 - Tentativa de contato sem sucesso - ligação não completa.
989	THAYNA CRISTINA MUFFATO	R$	1.324,26	R$	-	R$	1.324,26		INATIVO SEM AÇÃO	até R$ 2500 - 2ª obrigação a pagar em 08/10/2018 - Item 4.a.a	8 de outubro de 2018	R$1.324,26	08/10/2018	E-MAIL EM 08/10/2018		CEF	4089	00037875-3	013 - Poupança	405.567.588-70	Próprio	15H20 - Contato realizado com a mãe (Maria), que informou que a Thayná está trabalhando e passou o celular para contato (19 - 99324-6890). Tentativa de contato sem sucesso - celular só chama. Informado nosso número para a mãe.
990	THAYNARA VIANA MARCELINO	R$	6.367,86	R$	-	R$	6.367,86		INATIVO SEM AÇÃO	acima de R$ 2500 - 3ª obrigação a pagar em 11/04/2019 - Item 4.a.b			11/04/2019											
991	THIAGO BARBOZA PINTO	R$	9.260,77	R$	-	R$	9.260,77		INATIVO SEM AÇÃO	acima de R$ 2500 - 3ª obrigação a pagar em 11/04/2019 - Item 4.a.b	7 de novembro de 2018	$7.408,62	11/04/2019	E-MAIL EM 19/11/2018	25/06/2018	Bradesco	2048	0006547-1	Corrente	365.432.358-88	Próprio		
992	THIAGO CASSIANO DOS SANTOS	R$	294,34	R$	-	R$	294,34		INATIVO COM AÇÃO	até R$ 2500 - 2ª obrigação a pagar em 08/10/2018 - Item 4.a.a			12 meses habilitação		28/09/2018	CEF	4056	800-6	Corrente	138-050.628-00	Rebellato		
993	THIAGO CESAR DE MORAES	R$	236,40	R$	-	R$	236,40		INATIVO COM AÇÃO	até R$ 2500 - 2ª obrigação a pagar em 08/10/2018 - Item 4.a.a			12 meses habilitação											
994	THIAGO FRANCISCO CASSIANO FERREIRA	R$	21.912,76	R$	-	R$	21.912,76		INATIVO COM AÇÃO	acima de R$ 2500 - 3ª obrigação a pagar em 11/04/2019 - Item 4.a.b			12 meses habilitação											
995	THIAGO HENRIQUE CASSANELLI DE OLIVEIRA	R$	156,64	R$	-	R$	156,64		INATIVO SEM AÇÃO	até R$ 2500 - 2ª obrigação a pagar em 08/10/2018 - Item 4.a.a			08/10/2018											15H10 - Contato realizado com avó do Thiago (Leonor), que informou que ele não reside mais com ela e somente a mãe (Ana Armelinda) saberia informar o telefone, mas não estava em casa. Informado nosso número para a avó.
996	THIAGO SEGOVIA BATISTA DE LIMA	R$	7.014,48	R$	731,92	R$	6.282,56		ATIVO SEM AÇÃO	acima de R$ 2500 - 3ª obrigação a pagar em 11/04/2019 - Item 4.a.b	5 de Novembro de 2018	$5.026,05	11/04/2019	E-MAIL EM 14/11/2018									
997	THIAGO WILLIAM BARBANTE	R$	78,80	R$	-	R$	78,80		INATIVO SEM AÇÃO	até R$ 2500 - 2ª obrigação a pagar em 08/10/2018 - Item 4.a.a			08/10/2018											14H51 - Tentativa de contato sem sucesso - telefone só chama.
998	TIAGO COLOGNESI MOREIRA	R$	236,40	R$	-	R$	236,40		INATIVO COM AÇÃO	até R$ 2500 - 2ª obrigação a pagar em 08/10/2018 - Item 4.a.a			12 meses habilitação											
999	TIAGO DE OLIVEIRA CARUSO	R$	2.043,72	R$	-	R$	2.043,72		INATIVO COM AÇÃO	até R$ 2500 - 2ª obrigação a pagar em 08/10/2018 - Item 4.a.a			12 meses habilitação											
1000	TIAGO FERNANDO MARCIANO	R$	1.706,22	R$	-	R$	1.706,22		INATIVO COM AÇÃO	até R$ 2500 - 2ª obrigação a pagar em 08/10/2018 - Item 4.a.a			12 meses habilitação											
1001	TIAGO PEDROSO MARQUES DA SILVA	R$	78,80	R$	-	R$	78,80		INATIVO SEM AÇÃO	até R$ 2500 - 2ª obrigação a pagar em 08/10/2018 - Item 4.a.a			08/10/2018											14H49 - Telefones inexistentes.
1002	ULISSES AUGUSTO RODRIGUES	R$	14.424,68	R$	-	R$	14.424,68		INATIVO SEM AÇÃO	acima de R$ 2500 - 3ª obrigação a pagar em 11/04/2019 - Item 4.a.b	7 de novembro de 2018	$11.539,74	11/04/2019	E-MAIL EM 19/11/2018	24/08/2018	CEF	316	52505-7	Corrente	219.628.858-60	Próprio		
1003	VALDAIANE DE OLIVEIRA SOARES	R$	53,06	R$	-	R$	53,06		INATIVO SEM AÇÃO	até R$ 2500 - 2ª obrigação a pagar em 08/10/2018 - Item 4.a.a			08/10/2018											14H47 - Telefones inexistentes.
1004	VALDECIR CASSIANO CUNHA	R$	25.605,58	R$	4.770,00	R$	20.835,58		ATIVO COM AÇÃO	acima de R$ 2500 - 3ª obrigação a pagar em 11/04/2019 - Item 4.a.b			12 meses habilitação											
1005	VALDELANIA GOMES BARBOSA	R$	4.019,98	R$	-	R$	4.019,98		INATIVO COM AÇÃO	acima de R$ 2500 - 3ª obrigação a pagar em 11/04/2019 - Item 4.a.b			12 meses habilitação											
1006	VALDEMIR GOMES DE OLIVEIRA	R$	852,40	R$	-	R$	852,40		ATIVO COM AÇÃO	até R$ 2500 - 2ª obrigação a pagar em 08/10/2018 - Item 4.a.a			12 meses habilitação											
1007	VALDICE SANTOS MIRANDA	R$	9.330,10	R$	-	R$	9.330,10		INATIVO COM AÇÃO	acima de R$ 2500 - 3ª obrigação a pagar em 11/04/2019 - Item 4.a.b			12 meses habilitação											
1008	VANDERLEI JOSE DOS ANJOS	R$	10.458,64	R$	4.005,50	R$	6.453,15		ATIVO SEM AÇÃO	acima de R$ 2500 - 3ª obrigação a pagar em 11/04/2019 - Item 4.a.b	5 de Novembro de 2018	$5.162,52	11/04/2019	E-MAIL EM 14/11/2018									
1009	VANDERLEI RENATO PIRES	R$	4.722,93	R$	-	R$	4.722,93		INATIVO SEM AÇÃO	acima de R$ 2500 - 3ª obrigação a pagar em 11/04/2019 - Item 4.a.b			11/04/2019											
1010	VANESCA CICHETTO	R$	13.171,29	R$	-	R$	13.171,29		INATIVO COM AÇÃO	acima de R$ 2500 - 3ª obrigação a pagar em 11/04/2019 - Item 4.a.b			12 meses habilitação											
1011	VANESSA APARECIDA DA SILVA MACHADO	R$	10.670,72	R$	-	R$	10.670,72		INATIVO COM AÇÃO	acima de R$ 2500 - 3ª obrigação a pagar em 11/04/2019 - Item 4.a.b			12 meses habilitação		25/05/2018	Bradesco	323	0072075 5					Próprio
1012	VANESSA CRISTINA DE AMORGADO BRAGA	R$	64,86	R$	-	R$	64,86		INATIVO COM AÇÃO	até R$ 2500 - 2ª obrigação a pagar em 08/10/2018 - Item 4.a.a			12 meses habilitação											
1013	VANESSA CRISTINA MIGUEL DOS SANTOS	R$	21,90	R$	-	R$	21,90		INATIVO SEM AÇÃO	até R$ 2500 - 2ª obrigação a pagar em 08/10/2018 - Item 4.a.a			08/10/2018											14H45 - Telefones inexistentes.
1014	VANESSA DA SILVA DE MORAES	R$	114,00	R$	-	R$	114,00		INATIVO SEM AÇÃO	até R$ 2500 - 2ª obrigação a pagar em 08/10/2018 - Item 4.a.a			08/10/2018											14h42 - Tentativa de contato sem sucesso -telefones só chamam.
1015	VANESSA ILARIO SILVA CAMARGO	R$	9.438,87	R$	-	R$	9.438,87		INATIVO SEM AÇÃO	acima de R$ 2500 - 3ª obrigação a pagar em 11/04/2019 - Item 4.a.b	7 de novembro de 2018	$7.551,10	11/04/2019	E-MAIL EM 19/11/2018	23/08/2018	Bradesco	627	88910-5	Corrente	230.068.838-70	Próprio		
1016	VANIA PRISCILA PEREIRA	R$	4.856,73	R$	-	R$	4.856,73		INATIVO COM AÇÃO	acima de R$ 2500 - 3ª obrigação a pagar em 11/04/2019 - Item 4.a.b			12 meses habilitação											
1017	VANILDO ALVES PEREIRA	R$	10.163,82	R$	2.670,21	R$	7.493,61		ATIVO SEM AÇÃO	acima de R$ 2500 - 3ª obrigação a pagar em 11/04/2019 - Item 4.a.b	5 de Novembro de 2018	$5.994,89	11/04/2019	E-MAIL EM 14/11/2018									
1018	VERONICA PONTES	R$	11.034,01	R$	2.454,98	R$	8.579,03		ATIVO SEM AÇÃO	acima de R$ 2500 - 3ª obrigação a pagar em 11/04/2019 - Item 4.a.b	5 de Novembro de 2018	$6.863,23	11/04/2019	E-MAIL EM 14/11/2018									
1019	VICENTE DE PAULO MATOS LIMA	R$	13.458,28	R$	-	R$	13.458,28		INATIVO COM AÇÃO	acima de R$ 2500 - 3ª obrigação a pagar em 11/04/2019 - Item 4.a.b			12 meses habilitação											
1020	VICTOR HUGO LEMMO	R$	3.472,45	R$	-	R$	3.472,45		INATIVO COM AÇÃO	acima de R$ 2500 - 3ª obrigação a pagar em 11/04/2019 - Item 4.a.b			12 meses habilitação											
1021	VILBERTO BONI DE SÃO PEDRO	R$	7.226,24	R$	-	R$	7.226,24		INATIVO COM AÇÃO	acima de R$ 2500 - 3ª obrigação a pagar em 11/04/2019 - Item 4.a.b			12 meses habilitação											
1022	VINICIOS DOS SANTOS FARIA	R$	23.786,36	R$	-	R$	23.786,36		INATIVO COM AÇÃO	acima de R$ 2500 - 3ª obrigação a pagar em 11/04/2019 - Item 4.a.b			12 meses habilitação											
1023	VINICIUS ARGENTON SILVA ABREU	R$	400,38	R$	-	R$	400,38		INATIVO SEM AÇÃO	até R$ 2500 - 2ª obrigação a pagar em 08/10/2018 - Item 4.a.a	1 de outubro de 2018	R$400,38	08/10/2018	E-MAIL EM 02/10/2018		SANTANDER	2101	01005669-9	Corrente	366.866.948-19	Próprio		
1024	VINICIUS FERREIRA DA CRUZ	R$	2.339,98	R$	-	R$	2.339,98		INATIVO SEM AÇÃO	até R$ 2500 - 2ª obrigação a pagar em 08/10/2018 - Item 4.a.a	1 de outubro de 2018	R$2.339,98	08/10/2018	E-MAIL EM 02/10/2018		BRADESCO	0311-5	0010114-1	Corrente	467.483.038-93	Próprio		
1025	VITOR DE OLIVEIRA DUARTE	R$	1.490,13	R$	-	R$	1.490,13		INATIVO SEM AÇÃO	até R$ 2500 - 2ª obrigação a pagar em 08/10/2018 - Item 4.a.a			08/10/2018											14H31 - Telefone inexistente.
1026	VITOR EUGENIO FERREIRA DE BRITO	R$	3.017,52	R$	-	R$	3.017,52		INATIVO COM AÇÃO	acima de R$ 2500 - 3ª obrigação a pagar em 11/04/2019 - Item 4.a.b			12 meses habilitação											
1027	VIVIANE DE GODOI	R$	166,51	R$	-	R$	166,51		INATIVO SEM AÇÃO	até R$ 2500 - 2ª obrigação a pagar em 08/10/2018 - Item 4.a.a			08/10/2018											
1028	VIVIANE MANTOVANI CAETANO	R$	9.915,42	R$	-	R$	9.915,42		INATIVO COM AÇÃO	acima de R$ 2500 - 3ª obrigação a pagar em 11/04/2019 - Item 4.a.b			12 meses habilitação											
1029	VIVIANE SIMAO DE ARAUJO	R$	157,60	R$	-	R$	157,60		INATIVO SEM AÇÃO	até R$ 2500 - 2ª obrigação a pagar em 08/10/2018 - Item 4.a.a			08/10/2018											14H26 - Tentativa de contato sem sucesso - telefone só chama.
1030	WALKIRIA DA SILVA	R$	2.733,00	R$	-	R$	2.733,00		INATIVO COM AÇÃO	acima de R$ 2500 - 3ª obrigação a pagar em 11/04/2019 - Item 4.a.b			12 meses habilitação		08/11/2018	Santander	848	01-005561-2		405056588-95	Próprio		
1031	WALLEF RODRIGO LIMA GOMES	R$	2.428,37	R$	-	R$	2.428,37		INATIVO COM AÇÃO	até R$ 2500 - 2ª obrigação a pagar em 08/10/2018 - Item 4.a.a			12 meses habilitação											
1032	WALTER LUCIANO VEDOVATO	R$	2.781,24	R$	-	R$	2.781,24		INATIVO SEM AÇÃO	acima de R$ 2500 - 3ª obrigação a pagar em 11/04/2019 - Item 4.a.b			11/04/2019											
1033	WALYSON MARKS SILVA FARIA	R$	2.526,55	R$	-	R$	2.526,55		INATIVO SEM AÇÃO	acima de R$ 2500 - 3ª obrigação a pagar em 11/04/2019 - Item 4.a.b			11/04/2019											
1034	WARLE TAVARES DE OLIVEIRA	R$	398,17	R$	-	R$	398,17		INATIVO COM AÇÃO	até R$ 2500 - 2ª obrigação a pagar em 08/10/2018 - Item 4.a.a			12 meses habilitação											
1035	WELBER ALBUQUERQUE DE ALENCAR	R$	2.035,45	R$	-	R$	2.035,45		INATIVO COM AÇÃO	até R$ 2500 - 2ª obrigação a pagar em 08/10/2018 - Item 4.a.a			12 meses habilitação											
1036	WELICA DOS SANTOS	R$	3.121,40	R$	-	R$	3.121,40		INATIVO COM AÇÃO	acima de R$ 2500 - 3ª obrigação a pagar em 11/04/2019 - Item 4.a.b			12 meses habilitação											
1037	WELLINGTON ALBINO RIBEIRO GOMES	R$	2.597,58	R$	-	R$	2.597,58		INATIVO COM AÇÃO	acima de R$ 2500 - 3ª obrigação a pagar em 11/04/2019 - Item 4.a.b			12 meses habilitação											

Este documento é cópia do original, assinado digitalmente por CAMILA APARECIDA DIAS LIMA e Tribunal de Justica do Estado de Sao Paulo, protocolado em 01/03/2019 às 20:56 , sob o número WVIN19700053040
Para conferir o original, acesse o site https://esaj.tjsp.jus.br/pastadigital/pg/abrirConferenciaDocumento.do, informe o processo 1002265-62.2016.8.26.0659 e código 4488B64.

1038	WELLINGTON CAVALCANTI CAMARGO	R$ 236,40	R$ -	R$ 236,40		INATIVO COM AÇÃO	até R$ 2500 - 2ª obrigação a pagar em 08/10/2018 - Item 4.a.a			12 meses habilitação												
1039	WENDEL FERNANDO PEREIRA	R$ 78,80	R$ -	R$ 78,80		INATIVO COM AÇÃO	até R$ 2500 - 2ª obrigação a pagar em 08/10/2018 - Item 4.a.a			12 meses habilitação												
1040	WESLEY APARECIDO DIAS DE LIMA	R$ 2.420,50	R$ -	R$ 2.420,50		INATIVO COM AÇÃO	até R$ 2500 - 2ª obrigação a pagar em 08/10/2018 - Item 4.a.a			12 meses habilitação												
1041	WESLEY BERTOSO FERREIRA	R$ 3.046,65	R$ -	R$ 3.046,65		INATIVO COM AÇÃO	acima de R$ 2500 - 3ª obrigação a pagar em 11/04/2019 - Item 4.a.b			12 meses habilitação												
1042	WILLIAN CAMARGO SILVA	R$ 236,40	R$ -	R$ 236,40		INATIVO COM AÇÃO	até R$ 2500 - 2ª obrigação a pagar em 08/10/2018 - Item 4.a.a			12 meses habilitação												
1043	WILSON MARCONDES DE OLIVEIRA	R$ 14.727,38	R$ -	R$ 14.727,38		INATIVO COM AÇÃO	acima de R$ 2500 - 3ª obrigação a pagar em 11/04/2019 - Item 4.a.b			12 meses habilitação		27/04/2018	Itaú	6873	34676-8	Corrente	114.044.118-36	Próprio				
1044	WILSON RENATO FERNANDES DE MORAES	R$ 1.622,28	R$ -	R$ 1.622,28		INATIVO COM AÇÃO	até R$ 2500 - 2ª obrigação a pagar em 08/10/2018 - Item 4.a.a			12 meses habilitação												
1045	WINSTON NASCIMENTO DE LANA	R$ 3.816,16	R$ -	R$ 3.816,16		INATIVO SEM AÇÃO	acima de R$ 2500 - 3ª obrigação a pagar em 11/04/2019 - Item 4.a.b			11/04/2019												
1046	WLADEMIR ROGERIO GUMIERO	R$ 16.417,18	R$ 4.770,00	R$ 11.647,18		ATIVO SEM AÇÃO	acima de R$ 2500 - 3ª obrigação a pagar em 11/04/2019 - Item 4.a.b	5 de Novembro de 2018	$9.317,74	11/04/2019	E-MAIL EM 14/11/2018											
1047	YANE MARCOS DOS SANTOS	R$ 2.923,46	R$ -	R$ 2.923,46		INATIVO COM AÇÃO	acima de R$ 2500 - 3ª obrigação a pagar em 11/04/2019 - Item 4.a.b			12 meses habilitação		25/09/2018	Itaú	5653	208289	Corrente	48157240832	Próprio				
1048	YASMIM CRISTINA FERRAZ	R$ 2.290,26	R$ 1.255,31	R$ 1.034,95		ATIVO SEM AÇÃO	até R$ 2500 - 2ª obrigação a pagar em 08/10/2018 - Item 4.a.a	14 de setembro de 2018	R$1.034,95	08/10/2018	E-MAIL EM 02/10/2018											
1049	YASMIN GOMES BERTUCCI	R$ 133,64	R$ -	R$ 133,64		INATIVO SEM AÇÃO	até R$ 2500 - 2ª obrigação a pagar em 08/10/2018 - Item 4.a.a	1 de outubro de 2018	R$133,64	08/10/2018	E-MAIL EM 02/10/2018		ITAÚ	1419	56356-2	Corrente	435.178.888-77	Próprio				
1050	YGOR PETTERSON GALLANI	R$ 1.430,13	R$ -	R$ 1.430,13		INATIVO SEM AÇÃO	até R$ 2500 - 2ª obrigação a pagar em 08/10/2018 - Item 4.a.a	29 de novembro de 2018	R$1.430,13	08/10/2018	E-MAIL EM 13/12/2018	30/10/2018	Bradesco	2646	1.003.802-2	Poupança	415044568-07	Próprio	**19/09/2018 --> 13H59 - Contato realizado com Ygor, que informou não possuir conta bancária. Passou número de celular para contato - 19 - 98814-9786.				
	6	R$ 7.378.492,81	R$ 357.250,56						R$ 1.527.933,98													

Ativos < 2500	-R$ 21.449,45
Inativos < 2500	-R$ 338.000,74
Ativos > 2500	-R$ 1.511.144,08
Inativos > 2500	-R$ 5.547.649,50
TOTAL CLASSE I	**-R$ 7.418.243,77**
Pago	R$ 357.250,56

Saldo devedor, sendo:	**Total**		**R$ -**
	até R$ 2500 - 2ª obrigação a pagar em 08/10/2018 - Item 4.a.a		R$ 356.271,57
	acima de R$ 2500 - 3ª obrigação a pagar em 11/04/2019 - Item 4.a.b		R$ 6.664.970,68

ATIVOS	SEM PROCESSO	Créditos até R$ 1	R$ 12.766,12
		Créditos acima d	R$ 1.133.037,13
	COM PROCESSO	Créditos até R$ 1	R$ 5.504,71
		Créditos acima d	R$ 246.949,95
INATIVOS	SEM PROCESSO	Créditos até R$ 1	R$ 188.435,33
		Créditos acima d	R$ 1.056.624,42
	COM PROCESSO	Créditos até R$ 1	R$ 149.565,41
		Créditos acima d	R$ 4.268.110,14
TOTAL			**R$ 7.060.993,21**

Este documento é cópia do original, assinado digitalmente por CAMILA APARECIDA DIAS LIMA e Tribunal de Justica do Estado de Sao Paulo, protocolado em 01/03/2019 às 20:56 , sob o número WVIN19700053040 .
Para conferir o original, acesse o site https://esaj.tjsp.jus.br/pastadigital/pg/abrirConferenciaDocumento.do, informe o processo 1002265-62.2016.8.26.0659 e código 4488B64.

CREDORES CLASSE I - TRABALHISTAS SEM RT - ITEM 4.1.						
QTDE	CREDORES	VALOR TOTAL	PAGO	SALDO	CLASSIFICAÇÃO	ENQUADRAMENTO
883	RODRIGO HENRIQUE AMADIO	R$ 2.499,54	R$ -	R$ 2.499,54	INATIVO SEM AÇÃO	até R$ 2500 - 2ª obrigação a pagar em 08/10/2018 - Item 4.a.a
470	JESSICA ALVES SANTANA	R$ 2.473,79	R$ -	R$ 2.473,79	INATIVO SEM AÇÃO	até R$ 2500 - 2ª obrigação a pagar em 08/10/2018 - Item 4.a.a
802	PAULO CESAR RODRIGUES	R$ 2.467,37	R$ -	R$ 2.467,37	INATIVO SEM AÇÃO	até R$ 2500 - 2ª obrigação a pagar em 08/10/2018 - Item 4.a.a
371	FRANCISCO DE PAULA CURIMBABA	R$ 2.424,05	R$ -	R$ 2.424,05	INATIVO SEM AÇÃO	até R$ 2500 - 2ª obrigação a pagar em 08/10/2018 - Item 4.a.a
161	CARLOS LEANDRO ALVES DE SOUZA	R$ 2.398,47	R$ -	R$ 2.398,47	INATIVO SEM AÇÃO	até R$ 2500 - 2ª obrigação a pagar em 08/10/2018 - Item 4.a.a
250	DRAYAN DAREN SILVA OLIVEIRA	R$ 2.384,17	R$ -	R$ 2.384,17	INATIVO SEM AÇÃO	até R$ 2500 - 2ª obrigação a pagar em 08/10/2018 - Item 4.a.a
119	ANTONIO LUIZ DE CASTRO	R$ 2.359,47	R$ -	R$ 2.359,47	INATIVO SEM AÇÃO	até R$ 2500 - 2ª obrigação a pagar em 08/10/2018 - Item 4.a.a
1024	VINICIUS FERREIRA DA CRUZ	R$ 2.339,98	R$ -	R$ 2.339,98	INATIVO SEM AÇÃO	até R$ 2500 - 2ª obrigação a pagar em 08/10/2018 - Item 4.a.a
461	JECICLEIA ALVES DOS SANTOS	R$ 2.336,01	R$ -	R$ 2.336,01	INATIVO SEM AÇÃO	até R$ 2500 - 2ª obrigação a pagar em 08/10/2018 - Item 4.a.a
149	CAMILA GONCALVES CRUZ	R$ 2.304,55	R$ -	R$ 2.304,55	INATIVO SEM AÇÃO	até R$ 2500 - 2ª obrigação a pagar em 08/10/2018 - Item 4.a.a
492	JOAO VICTOR RIBEIRO SILVA	R$ 2.302,81	R$ -	R$ 2.302,81	INATIVO SEM AÇÃO	até R$ 2500 - 2ª obrigação a pagar em 08/10/2018 - Item 4.a.a
705	MARIA REGILANI CHARLIANI RODRIGUES DA SILVA	R$ 2.296,46	R$ -	R$ 2.296,46	INATIVO SEM AÇÃO	até R$ 2500 - 2ª obrigação a pagar em 08/10/2018 - Item 4.a.a
565	LAIS ALVES DA SILVA	R$ 2.292,82	R$ -	R$ 2.292,82	INATIVO SEM AÇÃO	até R$ 2500 - 2ª obrigação a pagar em 08/10/2018 - Item 4.a.a
938	SILMARA FERREIRA MONTEIRO	R$ 2.283,32	R$ -	R$ 2.283,32	INATIVO SEM AÇÃO	até R$ 2500 - 2ª obrigação a pagar em 08/10/2018 - Item 4.a.a
272	EDUARDA PINTO DOS SANTOS	R$ 2.250,82	R$ -	R$ 2.250,82	INATIVO SEM AÇÃO	até R$ 2500 - 2ª obrigação a pagar em 08/10/2018 - Item 4.a.a
882	RODRIGO GENTIL DE OLIVEIRA	R$ 2.246,89	R$ -	R$ 2.246,89	INATIVO SEM AÇÃO	até R$ 2500 - 2ª obrigação a pagar em 08/10/2018 - Item 4.a.a
325	EZEQUIEL SILVA CRUZ	R$ 2.229,89	R$ -	R$ 2.229,89	INATIVO SEM AÇÃO	até R$ 2500 - 2ª obrigação a pagar em 08/10/2018 - Item 4.a.a
907	SAMARA DA SILVA PEREIRA	R$ 2.215,23	R$ -	R$ 2.215,23	INATIVO SEM AÇÃO	até R$ 2500 - 2ª obrigação a pagar em 08/10/2018 - Item 4.a.a
511	JOSE LUCIO GOMES JUNIOR	R$ 2.156,98	R$ -	R$ 2.156,98	INATIVO SEM AÇÃO	até R$ 2500 - 2ª obrigação a pagar em 08/10/2018 - Item 4.a.a
736	MAYARA SOBRAL	R$ 2.151,81	R$ -	R$ 2.151,81	INATIVO SEM AÇÃO	até R$ 2500 - 2ª obrigação a pagar em 08/10/2018 - Item 4.a.a
367	FRANCIDAUVA DOS SANTOS SILVA	R$ 2.134,28	R$ -	R$ 2.134,28	INATIVO SEM AÇÃO	até R$ 2500 - 2ª obrigação a pagar em 08/10/2018 - Item 4.a.a
338	FATIMA NEGRAO JOB	R$ 2.113,23	R$ -	R$ 2.113,23	INATIVO SEM AÇÃO	até R$ 2500 - 2ª obrigação a pagar em 08/10/2018 - Item 4.a.a
715	MARINA LORENA VASCONCELOS DE SOUZA	R$ 2.092,62	R$ -	R$ 2.092,62	INATIVO SEM AÇÃO	até R$ 2500 - 2ª obrigação a pagar em 08/10/2018 - Item 4.a.a
209	DANIEL RODRIGO LO RE	R$ 2.084,17	R$ -	R$ 2.084,17	INATIVO SEM AÇÃO	até R$ 2500 - 2ª obrigação a pagar em 08/10/2018 - Item 4.a.a
467	JENNIFER CRISTINA APARECIDA VENTURA	R$ 2.083,48	R$ -	R$ 2.083,48	INATIVO SEM AÇÃO	até R$ 2500 - 2ª obrigação a pagar em 08/10/2018 - Item 4.a.a
382	GABRIELA VICENCIA OLIVEIRA DOS SANTOS	R$ 2.076,98	R$ -	R$ 2.076,98	INATIVO SEM AÇÃO	até R$ 2500 - 2ª obrigação a pagar em 08/10/2018 - Item 4.a.a
65	ANA CAROLINE GOMES DOS REIS	R$ 2.076,13	R$ -	R$ 2.076,13	INATIVO SEM AÇÃO	até R$ 2500 - 2ª obrigação a pagar em 08/10/2018 - Item 4.a.a
392	GIOVANNI CANDIANI DE AGUIAR	R$ 2.043,72	R$ -	R$ 2.043,72	INATIVO SEM AÇÃO	até R$ 2500 - 2ª obrigação a pagar em 08/10/2018 - Item 4.a.a
698	MARIA HELENA CEZARIO AUGUSTO	R$ 2.038,63	R$ -	R$ 2.038,63	INATIVO SEM AÇÃO	até R$ 2500 - 2ª obrigação a pagar em 08/10/2018 - Item 4.a.a
587	LEONARDO HENRIQUE LEITE	R$ 2.036,36	R$ -	R$ 2.036,36	INATIVO SEM AÇÃO	até R$ 2500 - 2ª obrigação a pagar em 08/10/2018 - Item 4.a.a
364	FLAVIO MARCELO MORAES DOS SANTOS	R$ 2.017,72	R$ -	R$ 2.017,72	INATIVO SEM AÇÃO	até R$ 2500 - 2ª obrigação a pagar em 08/10/2018 - Item 4.a.a
575	LEANDRO INACIO DA SILVA	R$ 2.001,19	R$ -	R$ 2.001,19	INATIVO SEM AÇÃO	até R$ 2500 - 2ª obrigação a pagar em 08/10/2018 - Item 4.a.a
215	DANIELE CRISTINA DE OLIVEIRA LOPES	R$ 1.990,68	R$ -	R$ 1.990,68	INATIVO SEM AÇÃO	até R$ 2500 - 2ª obrigação a pagar em 08/10/2018 - Item 4.a.a
611	LUCIA MARIA DE SOUZA	R$ 1.984,27	R$ -	R$ 1.984,27	INATIVO SEM AÇÃO	até R$ 2500 - 2ª obrigação a pagar em 08/10/2018 - Item 4.a.a
398	GISLAINE MORABITO DE OLIVEIRA	R$ 1.956,20	R$ -	R$ 1.956,20	INATIVO SEM AÇÃO	até R$ 2500 - 2ª obrigação a pagar em 08/10/2018 - Item 4.a.a
585	LENITA DE OLIVEIRA MARTINS	R$ 1.948,08	R$ -	R$ 1.948,08	INATIVO SEM AÇÃO	até R$ 2500 - 2ª obrigação a pagar em 08/10/2018 - Item 4.a.a
402	GRACIELA REGINA NASCIMENTO	R$ 1.944,15	R$ -	R$ 1.944,15	INATIVO SEM AÇÃO	até R$ 2500 - 2ª obrigação a pagar em 08/10/2018 - Item 4.a.a
818	PRISCILA RAMILIS CASTRO DE LIMA	R$ 1.934,47	R$ -	R$ 1.934,47	INATIVO SEM AÇÃO	até R$ 2500 - 2ª obrigação a pagar em 08/10/2018 - Item 4.a.a
381	GABRIELA TULANI PAULO	R$ 1.933,97	R$ -	R$ 1.933,97	INATIVO SEM AÇÃO	até R$ 2500 - 2ª obrigação a pagar em 08/10/2018 - Item 4.a.a
92	ANDREIA DORTA GALDINO	R$ 1.905,47	R$ -	R$ 1.905,47	INATIVO SEM AÇÃO	até R$ 2500 - 2ª obrigação a pagar em 08/10/2018 - Item 4.a.a
220	DANIELLE SILVA DE OLIVEIRA	R$ 1.905,47	R$ -	R$ 1.905,47	INATIVO SEM AÇÃO	até R$ 2500 - 2ª obrigação a pagar em 08/10/2018 - Item 4.a.a
580	LEDENIR MARCIA FERREIRA	R$ 1.905,47	R$ -	R$ 1.905,47	INATIVO SEM AÇÃO	até R$ 2500 - 2ª obrigação a pagar em 08/10/2018 - Item 4.a.a
67	ANA CLAUDIA ANDRADE PIMENTEL	R$ 1.898,97	R$ -	R$ 1.898,97	INATIVO SEM AÇÃO	até R$ 2500 - 2ª obrigação a pagar em 08/10/2018 - Item 4.a.a
61	ANA BEATRIZ SANT ANA DE OLIVEIRA	R$ 1.892,47	R$ -	R$ 1.892,47	INATIVO SEM AÇÃO	até R$ 2500 - 2ª obrigação a pagar em 08/10/2018 - Item 4.a.a
88	ANDRE SORIANO TELES DE ARAUJO	R$ 1.892,47	R$ -	R$ 1.892,47	INATIVO SEM AÇÃO	até R$ 2500 - 2ª obrigação a pagar em 08/10/2018 - Item 4.a.a

Este documento é cópia do original, assinado digitalmente por CAMILA APARECIDA DIAS LIMA e Tribunal de Justica do Estado de Sao Paulo, protocolado em 01/03/2019 às 20:56 , sob o número WVIN19700053040
Para conferir o original, acesse o site https://esaj.tjsp.jus.br/pastadigital/pg/abrirConferenciaDocumento.do, informe o processo 1002265-62.2016.8.26.0659 e código 4488B64.

293	ELIANE TAVARES DE OLIVEIRA SANTOS	R$	1.879,47	R$	-	R$	1.879,47	INATIVO SEM AÇÃO	até R$ 2500 - 2ª obrigação a pagar em 08/10/2018 - Item 4.a.a
354	FERNANDO OLIVEIRA ARAUJO	R$	1.865,37	R$	-	R$	1.865,37	INATIVO SEM AÇÃO	até R$ 2500 - 2ª obrigação a pagar em 08/10/2018 - Item 4.a.a
111	ANTONIA ELISABETE DE SOUSA SILVA	R$	1.863,01	R$	-	R$	1.863,01	INATIVO SEM AÇÃO	até R$ 2500 - 2ª obrigação a pagar em 08/10/2018 - Item 4.a.a
962	SUELLEN CRISTINA DE LIMA RUIVO FARIA	R$	1.862,95	R$	-	R$	1.862,95	INATIVO SEM AÇÃO	até R$ 2500 - 2ª obrigação a pagar em 08/10/2018 - Item 4.a.a
975	TATYANE LETICIA SILVA DE FARIA	R$	1.851,95	R$	-	R$	1.851,95	INATIVO SEM AÇÃO	até R$ 2500 - 2ª obrigação a pagar em 08/10/2018 - Item 4.a.a
202	DALETE ALVES LIMA SILVA	R$	1.845,45	R$	-	R$	1.845,45	INATIVO SEM AÇÃO	até R$ 2500 - 2ª obrigação a pagar em 08/10/2018 - Item 4.a.a
35	ALEX SANDER DOS SANTOS DE OLIVEIRA	R$	1.840,86	R$	-	R$	1.840,86	INATIVO SEM AÇÃO	até R$ 2500 - 2ª obrigação a pagar em 08/10/2018 - Item 4.a.a
7	ADILTON DE OLIVEIRA SOUZA	R$	1.820,92	R$	-	R$	1.820,92	INATIVO SEM AÇÃO	até R$ 2500 - 2ª obrigação a pagar em 08/10/2018 - Item 4.a.a
510	JOSE HENRIQUE DE ALMEIDA GALDINO FILHO	R$	1.781,17	R$	-	R$	1.781,17	INATIVO SEM AÇÃO	até R$ 2500 - 2ª obrigação a pagar em 08/10/2018 - Item 4.a.a
395	GISELE CRISTINA LUCIO	R$	1.751,74	R$	-	R$	1.751,74	INATIVO SEM AÇÃO	até R$ 2500 - 2ª obrigação a pagar em 08/10/2018 - Item 4.a.a
12	ADRIANA SILVA DO NASCIMENTO	R$	1.731,33	R$	-	R$	1.731,33	INATIVO SEM AÇÃO	até R$ 2500 - 2ª obrigação a pagar em 08/10/2018 - Item 4.a.a
243	DIOMELIA FERREIRA DE SOUZA	R$	1.635,28	R$	-	R$	1.635,28	INATIVO SEM AÇÃO	até R$ 2500 - 2ª obrigação a pagar em 08/10/2018 - Item 4.a.a
936	SILMA COSTA AGUIAR	R$	1.626,78	R$	-	R$	1.626,78	INATIVO SEM AÇÃO	até R$ 2500 - 2ª obrigação a pagar em 08/10/2018 - Item 4.a.a
440	INGRID REGINA SIQUEIRA DOS SANTOS	R$	2.339,90	R$	719,52	R$	1.620,39	ATIVO SEM AÇÃO	até R$ 2500 - 2ª obrigação a pagar em 08/10/2018 - Item 4.a.a
436	IGOR GOMES DA CRUZ	R$	1.616,28	R$	-	R$	1.616,28	INATIVO SEM AÇÃO	até R$ 2500 - 2ª obrigação a pagar em 08/10/2018 - Item 4.a.a
291	ELIANE PEREIRA DE SANTANA	R$	1.602,44	R$	-	R$	1.602,44	INATIVO SEM AÇÃO	até R$ 2500 - 2ª obrigação a pagar em 08/10/2018 - Item 4.a.a
404	GRASIELA GABRIEL	R$	1.595,77	R$	-	R$	1.595,77	ATIVO SEM AÇÃO	até R$ 2500 - 2ª obrigação a pagar em 08/10/2018 - Item 4.a.a
266	EDNA MARIA SILVESTRE	R$	1.589,27	R$	-	R$	1.589,27	INATIVO SEM AÇÃO	até R$ 2500 - 2ª obrigação a pagar em 08/10/2018 - Item 4.a.a
235	DEBORA BARBOSA DA SILVA	R$	1.586,12	R$	-	R$	1.586,12	INATIVO SEM AÇÃO	até R$ 2500 - 2ª obrigação a pagar em 08/10/2018 - Item 4.a.a
147	CAIO TAIRONE DA SILVA VIEIRA	R$	1.577,20	R$	-	R$	1.577,20	INATIVO SEM AÇÃO	até R$ 2500 - 2ª obrigação a pagar em 08/10/2018 - Item 4.a.a
185	CRISLAINE BARROS DA SILVA	R$	1.905,47	R$	378,78	R$	1.526,69	ATIVO SEM AÇÃO	até R$ 2500 - 2ª obrigação a pagar em 08/10/2018 - Item 4.a.a
1025	VITOR DE OLIVEIRA DUARTE	R$	1.490,13	R$	-	R$	1.490,13	INATIVO SEM AÇÃO	até R$ 2500 - 2ª obrigação a pagar em 08/10/2018 - Item 4.a.a
144	BRUNO EDUARDO SOUZA DA SILVA	R$	1.430,13	R$	-	R$	1.430,13	INATIVO SEM AÇÃO	até R$ 2500 - 2ª obrigação a pagar em 08/10/2018 - Item 4.a.a
534	JULIANO PEREIRA BRAGA	R$	1.430,13	R$	-	R$	1.430,13	INATIVO SEM AÇÃO	até R$ 2500 - 2ª obrigação a pagar em 08/10/2018 - Item 4.a.a
926	SERGIO RICARDO PEREIRA ROCHA	R$	1.430,13	R$	-	R$	1.430,13	INATIVO SEM AÇÃO	até R$ 2500 - 2ª obrigação a pagar em 08/10/2018 - Item 4.a.a
1050	YGOR PETTERSON GALLANI	R$	1.430,13	R$	-	R$	1.430,13	INATIVO SEM AÇÃO	até R$ 2500 - 2ª obrigação a pagar em 08/10/2018 - Item 4.a.a
114	ANTONIO CAETANO DE OLIVEIRA	R$	1.429,28	R$	-	R$	1.429,28	INATIVO SEM AÇÃO	até R$ 2500 - 2ª obrigação a pagar em 08/10/2018 - Item 4.a.a
177	CLAUDIO ROBERTO FERREIRA DOS SANTOS	R$	1.426,62	R$	-	R$	1.426,62	INATIVO SEM AÇÃO	até R$ 2500 - 2ª obrigação a pagar em 08/10/2018 - Item 4.a.a
909	SAMARA GABRIELE BERALDO	R$	1.419,38	R$	-	R$	1.419,38	INATIVO SEM AÇÃO	até R$ 2500 - 2ª obrigação a pagar em 08/10/2018 - Item 4.a.a
885	ROGER ROBERTO MARIANO	R$	1.378,57	R$	-	R$	1.378,57	INATIVO SEM AÇÃO	até R$ 2500 - 2ª obrigação a pagar em 08/10/2018 - Item 4.a.a
393	GIOVANNI RICARDO	R$	1.530,40	R$	165,75	R$	1.364,65	ATIVO SEM AÇÃO	até R$ 2500 - 2ª obrigação a pagar em 08/10/2018 - Item 4.a.a
661	MARCIA RODRIGUES MARTINS MOLINA	R$	1.350,60	R$	-	R$	1.350,60	INATIVO SEM AÇÃO	até R$ 2500 - 2ª obrigação a pagar em 08/10/2018 - Item 4.a.a
368	FRANCIELE DA SILVA DOS SANTOS	R$	1.334,58	R$	-	R$	1.334,58	INATIVO SEM AÇÃO	até R$ 2500 - 2ª obrigação a pagar em 08/10/2018 - Item 4.a.a
51	ALINE MARIA SANTOS DA SILVA	R$	1.324,26	R$	-	R$	1.324,26	INATIVO SEM AÇÃO	até R$ 2500 - 2ª obrigação a pagar em 08/10/2018 - Item 4.a.a
128	BEATRIZ DE SOUZA SANTOS	R$	1.324,26	R$	-	R$	1.324,26	INATIVO SEM AÇÃO	até R$ 2500 - 2ª obrigação a pagar em 08/10/2018 - Item 4.a.a
237	DEIVISSON DA SILVA CAVALCANTE	R$	1.324,26	R$	-	R$	1.324,26	INATIVO SEM AÇÃO	até R$ 2500 - 2ª obrigação a pagar em 08/10/2018 - Item 4.a.a
860	RENATA PEREIRA DA SILVA	R$	1.324,26	R$	-	R$	1.324,26	INATIVO SEM AÇÃO	até R$ 2500 - 2ª obrigação a pagar em 08/10/2018 - Item 4.a.a
989	THAYNA CRISTINA MUFFATO	R$	1.324,26	R$	-	R$	1.324,26	INATIVO SEM AÇÃO	até R$ 2500 - 2ª obrigação a pagar em 08/10/2018 - Item 4.a.a
691	MARIA DE FATIMA PERIN	R$	1.316,19	R$	-	R$	1.316,19	INATIVO SEM AÇÃO	até R$ 2500 - 2ª obrigação a pagar em 08/10/2018 - Item 4.a.a
401	GLORIA DE FATIMA VILELA NALLI	R$	1.937,65	R$	659,26	R$	1.278,39	ATIVO SEM AÇÃO	até R$ 2500 - 2ª obrigação a pagar em 08/10/2018 - Item 4.a.a
843	RALMIR PORFIRIO DA SILVA	R$	1.211,49	R$	-	R$	1.211,49	INATIVO SEM AÇÃO	até R$ 2500 - 2ª obrigação a pagar em 08/10/2018 - Item 4.a.a
670	MARCOS ANTONIO RIBEIRO	R$	1.189,13	R$	-	R$	1.189,13	INATIVO SEM AÇÃO	até R$ 2500 - 2ª obrigação a pagar em 08/10/2018 - Item 4.a.a
906	SAMARA BATISTA DOS SANTOS	R$	1.188,43	R$	-	R$	1.188,43	INATIVO SEM AÇÃO	até R$ 2500 - 2ª obrigação a pagar em 08/10/2018 - Item 4.a.a
964	TACIANA DE OLIVEIRA SILVA	R$	1.132,65	R$	-	R$	1.132,65	INATIVO SEM AÇÃO	até R$ 2500 - 2ª obrigação a pagar em 08/10/2018 - Item 4.a.a
484	JOAO FELIPE TOMAZ BARRETO	R$	1.122,29	R$	-	R$	1.122,29	INATIVO SEM AÇÃO	até R$ 2500 - 2ª obrigação a pagar em 08/10/2018 - Item 4.a.a
1048	YASMIM CRISTINA FERRAZ	R$	2.290,26	R$	1.255,31	R$	1.034,95	ATIVO SEM AÇÃO	até R$ 2500 - 2ª obrigação a pagar em 08/10/2018 - Item 4.a.a
252	EDIANE MARIA GABORIM	R$	1.017,65	R$	-	R$	1.017,65	ATIVO SEM AÇÃO	até R$ 2500 - 2ª obrigação a pagar em 08/10/2018 - Item 4.a.a

Este documento é cópia do original, assinado digitalmente por CAMILA APARECIDA DIAS LIMA e Tribunal de Justica do Estado de Sao Paulo, protocolado em 01/03/2019 às 20:56 , sob o número WVIN19700053040
Para conferir o original, acesse o site https://esaj.tjsp.jus.br/pastadigital/pg/abrirConferenciaDocumento.do, informe o processo 1002265-62.2016.8.26.0659 e código 4488B64.

330	FABIO DE SOUZA OLIVEIRA	R$	996,22	R$	-	R$	996,22	INATIVO SEM AÇÃO	até R$ 2500 - 2ª obrigação a pagar em 08/10/2018 - Item 4.a.a
678	MARIA ANTONIA NOVAIS	R$	852,40	R$	-	R$	852,40	INATIVO SEM AÇÃO	até R$ 2500 - 2ª obrigação a pagar em 08/10/2018 - Item 4.a.a
91	ANDREIA CRISTINA MOREIRA	R$	852,40	R$	-	R$	852,40	ATIVO SEM AÇÃO	até R$ 2500 - 2ª obrigação a pagar em 08/10/2018 - Item 4.a.a
654	MARCELO WALDEMAR CINELLI	R$	852,40	R$	-	R$	852,40	ATIVO SEM AÇÃO	até R$ 2500 - 2ª obrigação a pagar em 08/10/2018 - Item 4.a.a
851	REGINALDO LOURENSON	R$	852,40	R$	-	R$	852,40	ATIVO SEM AÇÃO	até R$ 2500 - 2ª obrigação a pagar em 08/10/2018 - Item 4.a.a
744	MICHELI DA COSTA NAZARETH	R$	850,19	R$	-	R$	850,19	INATIVO SEM AÇÃO	até R$ 2500 - 2ª obrigação a pagar em 08/10/2018 - Item 4.a.a
535	JULIETE DE LUNA SANTOS	R$	766,36	R$	-	R$	766,36	INATIVO SEM AÇÃO	até R$ 2500 - 2ª obrigação a pagar em 08/10/2018 - Item 4.a.a
626	LUCIMARA FLORENTINO DOS SANTOS	R$	757,24	R$	-	R$	757,24	ATIVO SEM AÇÃO	até R$ 2500 - 2ª obrigação a pagar em 08/10/2018 - Item 4.a.a
184	CRISCIA MAYARA SOUZA SILVA	R$	755,06	R$	-	R$	755,06	INATIVO SEM AÇÃO	até R$ 2500 - 2ª obrigação a pagar em 08/10/2018 - Item 4.a.a
406	GRAZIELA TEIXEIRA COSTA	R$	671,50	R$	-	R$	671,50	INATIVO SEM AÇÃO	até R$ 2500 - 2ª obrigação a pagar em 08/10/2018 - Item 4.a.a
120	ANTONIO OLIVEIRA SANTOS FILHO	R$	574,31	R$	-	R$	574,31	INATIVO SEM AÇÃO	até R$ 2500 - 2ª obrigação a pagar em 08/10/2018 - Item 4.a.a
101	ANDREY FABIANO DIAS CALDEIRA	R$	566,66	R$	-	R$	566,66	INATIVO SEM AÇÃO	até R$ 2500 - 2ª obrigação a pagar em 08/10/2018 - Item 4.a.a
709	MARIA WILDINA DA SILVA VIANA	R$	533,66	R$	-	R$	533,66	INATIVO SEM AÇÃO	até R$ 2500 - 2ª obrigação a pagar em 08/10/2018 - Item 4.a.a
723	MARLENE LIVRAMENTO DE OLIVEIRA	R$	497,81	R$	-	R$	497,81	INATIVO SEM AÇÃO	até R$ 2500 - 2ª obrigação a pagar em 08/10/2018 - Item 4.a.a
231	DAVI VIEIRA DA SILVA	R$	492,13	R$	-	R$	492,13	INATIVO SEM AÇÃO	até R$ 2500 - 2ª obrigação a pagar em 08/10/2018 - Item 4.a.a
261	EDIVAN CLEMENTE GUILHEN	R$	489,40	R$	-	R$	489,40	INATIVO SEM AÇÃO	até R$ 2500 - 2ª obrigação a pagar em 08/10/2018 - Item 4.a.a
623	LUCILENE APARECIDA STROY	R$	478,39	R$	-	R$	478,39	INATIVO SEM AÇÃO	até R$ 2500 - 2ª obrigação a pagar em 08/10/2018 - Item 4.a.a
268	EDNEIA CRISTINA GARCIA	R$	456,45	R$	-	R$	456,45	INATIVO SEM AÇÃO	até R$ 2500 - 2ª obrigação a pagar em 08/10/2018 - Item 4.a.a
316	EULLENE MORAIS NASCIMENTO	R$	436,81	R$	-	R$	436,81	INATIVO SEM AÇÃO	até R$ 2500 - 2ª obrigação a pagar em 08/10/2018 - Item 4.a.a
501	JORGE MILTON LOBAO MOREIRA	R$	412,40	R$	-	R$	412,40	INATIVO SEM AÇÃO	até R$ 2500 - 2ª obrigação a pagar em 08/10/2018 - Item 4.a.a
770	NIVALDO BATISTA DA SILVA JUNIOR	R$	410,88	R$	-	R$	410,88	INATIVO SEM AÇÃO	até R$ 2500 - 2ª obrigação a pagar em 08/10/2018 - Item 4.a.a
1023	VINICIUS ARGENTON SILVA ABREU	R$	400,38	R$	-	R$	400,38	INATIVO SEM AÇÃO	até R$ 2500 - 2ª obrigação a pagar em 08/10/2018 - Item 4.a.a
160	CARLOS HENRIQUE RIBEIRO	R$	370,08	R$	-	R$	370,08	INATIVO SEM AÇÃO	até R$ 2500 - 2ª obrigação a pagar em 08/10/2018 - Item 4.a.a
573	LARISSA GERALDINO ALVES	R$	352,70	R$	-	R$	352,70	INATIVO SEM AÇÃO	até R$ 2500 - 2ª obrigação a pagar em 08/10/2018 - Item 4.a.a
100	ANDREW JONATHAN ANTONIASSI RODRIGUES	R$	332,00	R$	-	R$	332,00	INATIVO SEM AÇÃO	até R$ 2500 - 2ª obrigação a pagar em 08/10/2018 - Item 4.a.a
326	FABIANA TEREZA LIMA SILVA	R$	324,40	R$	-	R$	324,40	INATIVO SEM AÇÃO	até R$ 2500 - 2ª obrigação a pagar em 08/10/2018 - Item 4.a.a
804	PAULO FRANCISCO DOS SANTOS FILHO	R$	321,18	R$	-	R$	321,18	INATIVO SEM AÇÃO	até R$ 2500 - 2ª obrigação a pagar em 08/10/2018 - Item 4.a.a
896	ROSE CARLA CAMPOS NASCIMENTO	R$	316,04	R$	-	R$	316,04	INATIVO SEM AÇÃO	até R$ 2500 - 2ª obrigação a pagar em 08/10/2018 - Item 4.a.a
179	CLEICIANE DIAS DOS SANTOS	R$	315,20	R$	-	R$	315,20	INATIVO SEM AÇÃO	até R$ 2500 - 2ª obrigação a pagar em 08/10/2018 - Item 4.a.a
610	LUCAS XIMENES CAMPOS	R$	312,74	R$	-	R$	312,74	INATIVO SEM AÇÃO	até R$ 2500 - 2ª obrigação a pagar em 08/10/2018 - Item 4.a.a
81	ANDERSON MACHADO LEMES	R$	303,64	R$	-	R$	303,64	INATIVO SEM AÇÃO	até R$ 2500 - 2ª obrigação a pagar em 08/10/2018 - Item 4.a.a
448	JACQUELINE NASCIMENTO DA CRUZ	R$	270,23	R$	-	R$	270,23	INATIVO SEM AÇÃO	até R$ 2500 - 2ª obrigação a pagar em 08/10/2018 - Item 4.a.a
376	GABRIEL MARCHINI NASCIMENTO	R$	269,82	R$	-	R$	269,82	INATIVO SEM AÇÃO	até R$ 2500 - 2ª obrigação a pagar em 08/10/2018 - Item 4.a.a
68	ANA CRISTINA BARBOSA DE ALMEIDA	R$	258,30	R$	-	R$	258,30	INATIVO SEM AÇÃO	até R$ 2500 - 2ª obrigação a pagar em 08/10/2018 - Item 4.a.a
745	MICHELLE CRISTINA RICCI ALVES DE GODOY	R$	254,52	R$	-	R$	254,52	INATIVO SEM AÇÃO	até R$ 2500 - 2ª obrigação a pagar em 08/10/2018 - Item 4.a.a
782	PABLO HENRIQUE DOS SANTOS DE LIMA	R$	252,48	R$	-	R$	252,48	INATIVO SEM AÇÃO	até R$ 2500 - 2ª obrigação a pagar em 08/10/2018 - Item 4.a.a
957	SUE ELLEN CRISTINA DAS NEVES SILVA	R$	252,29	R$	-	R$	252,29	INATIVO SEM AÇÃO	até R$ 2500 - 2ª obrigação a pagar em 08/10/2018 - Item 4.a.a
148	CAIQUE LUAN DA SILVA CLARO	R$	250,59	R$	-	R$	250,59	INATIVO SEM AÇÃO	até R$ 2500 - 2ª obrigação a pagar em 08/10/2018 - Item 4.a.a
416	HALLISON FERNANDES PEREIRA	R$	244,24	R$	-	R$	244,24	INATIVO SEM AÇÃO	até R$ 2500 - 2ª obrigação a pagar em 08/10/2018 - Item 4.a.a
225	DANILO DE SOUZA BARBOSA	R$	240,12	R$	-	R$	240,12	INATIVO SEM AÇÃO	até R$ 2500 - 2ª obrigação a pagar em 08/10/2018 - Item 4.a.a
411	GUSTAVO FABIANO SOUZA	R$	239,81	R$	-	R$	239,81	INATIVO SEM AÇÃO	até R$ 2500 - 2ª obrigação a pagar em 08/10/2018 - Item 4.a.a
39	ALEX VINICIUS BARBOZA CELESTINO	R$	236,40	R$	-	R$	236,40	INATIVO SEM AÇÃO	até R$ 2500 - 2ª obrigação a pagar em 08/10/2018 - Item 4.a.a
48	ALINE APARECIDA DE SOUZA	R$	236,40	R$	-	R$	236,40	INATIVO SEM AÇÃO	até R$ 2500 - 2ª obrigação a pagar em 08/10/2018 - Item 4.a.a
123	ARIANA GILBERTO	R$	236,40	R$	-	R$	236,40	INATIVO SEM AÇÃO	até R$ 2500 - 2ª obrigação a pagar em 08/10/2018 - Item 4.a.a
196	DAIANA SOUZA DE JESUS	R$	236,40	R$	-	R$	236,40	INATIVO SEM AÇÃO	até R$ 2500 - 2ª obrigação a pagar em 08/10/2018 - Item 4.a.a
216	DANIELE DE OLIVEIRA PARREIRA NASCIMENTO	R$	236,40	R$	-	R$	236,40	INATIVO SEM AÇÃO	até R$ 2500 - 2ª obrigação a pagar em 08/10/2018 - Item 4.a.a
246	DONIZETE ANTONIO NOVAES DA SILVA	R$	236,40	R$	-	R$	236,40	INATIVO SEM AÇÃO	até R$ 2500 - 2ª obrigação a pagar em 08/10/2018 - Item 4.a.a

Este documento é cópia do original, assinado digitalmente por CAMILA APARECIDA DIAS LIMA e Tribunal de Justica do Estado de Sao Paulo, protocolado em 01/03/2019 às 20:56 , sob o número WVIN19700053040
Para conferir o original, acesse o site https://esaj.tjsp.jus.br/pastadigital/pg/abrirConferenciaDocumento.do, informe o processo 1002265-62.2016.8.26.0659 e código 4488B64.

286	ELEN KARINA REZENDE	R$	236,40	R$	-	R$	236,40	INATIVO SEM AÇÃO	até R$ 2500 - 2ª obrigação a pagar em 08/10/2018 - Item 4.a.a
481	JOANA APARECIDA FINCATTI ARMESTO	R$	236,40	R$	-	R$	236,40	INATIVO SEM AÇÃO	até R$ 2500 - 2ª obrigação a pagar em 08/10/2018 - Item 4.a.a
559	KLAYTON WESLEY NALINI	R$	236,40	R$	-	R$	236,40	INATIVO SEM AÇÃO	até R$ 2500 - 2ª obrigação a pagar em 08/10/2018 - Item 4.a.a
674	MARCOS VINICIUS MARTINS DA CUNHA	R$	236,40	R$	-	R$	236,40	INATIVO SEM AÇÃO	até R$ 2500 - 2ª obrigação a pagar em 08/10/2018 - Item 4.a.a
676	MARGARIDA CONCEICAO DE FATIMA FERREIRA	R$	236,40	R$	-	R$	236,40	INATIVO SEM AÇÃO	até R$ 2500 - 2ª obrigação a pagar em 08/10/2018 - Item 4.a.a
724	MARLI DAS GRACAS DE OLIVEIRA LIMA	R$	236,40	R$	-	R$	236,40	INATIVO SEM AÇÃO	até R$ 2500 - 2ª obrigação a pagar em 08/10/2018 - Item 4.a.a
774	OSMAR APARECIDO GOMES	R$	236,40	R$	-	R$	236,40	INATIVO SEM AÇÃO	até R$ 2500 - 2ª obrigação a pagar em 08/10/2018 - Item 4.a.a
808	PAULO RICARDO MALTAURO	R$	236,40	R$	-	R$	236,40	INATIVO SEM AÇÃO	até R$ 2500 - 2ª obrigação a pagar em 08/10/2018 - Item 4.a.a
823	PRYSCILLA SILVEIRA ROCHA	R$	236,40	R$	-	R$	236,40	INATIVO SEM AÇÃO	até R$ 2500 - 2ª obrigação a pagar em 08/10/2018 - Item 4.a.a
831	RAFAEL ELIAS DA SILVA	R$	236,40	R$	-	R$	236,40	INATIVO SEM AÇÃO	até R$ 2500 - 2ª obrigação a pagar em 08/10/2018 - Item 4.a.a
922	SEBASTIANA DA SILVA SANTOS	R$	236,40	R$	-	R$	236,40	INATIVO SEM AÇÃO	até R$ 2500 - 2ª obrigação a pagar em 08/10/2018 - Item 4.a.a
982	THAIS LELLA DA SILVA	R$	236,40	R$	-	R$	236,40	INATIVO SEM AÇÃO	até R$ 2500 - 2ª obrigação a pagar em 08/10/2018 - Item 4.a.a
489	JOAO PAULO DE CASTRO	R$	232,13	R$	-	R$	232,13	INATIVO SEM AÇÃO	até R$ 2500 - 2ª obrigação a pagar em 08/10/2018 - Item 4.a.a
540	JUNIO TELES DE SANTANA	R$	221,61	R$	-	R$	221,61	INATIVO SEM AÇÃO	até R$ 2500 - 2ª obrigação a pagar em 08/10/2018 - Item 4.a.a
112	ANTONIA TAMIRES VIDAL	R$	215,59	R$	-	R$	215,59	INATIVO SEM AÇÃO	até R$ 2500 - 2ª obrigação a pagar em 08/10/2018 - Item 4.a.a
130	BEATRIZ FRANCISCA DE OLIVEIRA	R$	206,01	R$	-	R$	206,01	INATIVO SEM AÇÃO	até R$ 2500 - 2ª obrigação a pagar em 08/10/2018 - Item 4.a.a
677	MARIA ANTONIA MARTINS PEREIRA	R$	204,49	R$	-	R$	204,49	INATIVO SEM AÇÃO	até R$ 2500 - 2ª obrigação a pagar em 08/10/2018 - Item 4.a.a
872	RITA DE CASSIA MARTINS FERNANDES DA SILVA	R$	198,81	R$	-	R$	198,81	INATIVO SEM AÇÃO	até R$ 2500 - 2ª obrigação a pagar em 08/10/2018 - Item 4.a.a
373	GABRIEL BONZANINO FIOROTTO	R$	170,10	R$	-	R$	170,10	INATIVO SEM AÇÃO	até R$ 2500 - 2ª obrigação a pagar em 08/10/2018 - Item 4.a.a
137	BRUNA FRAGOSO DOS SANTOS	R$	167,19	R$	-	R$	167,19	INATIVO SEM AÇÃO	até R$ 2500 - 2ª obrigação a pagar em 08/10/2018 - Item 4.a.a
1027	VIVIANE DE GODOI	R$	166,51	R$	-	R$	166,51	INATIVO SEM AÇÃO	até R$ 2500 - 2ª obrigação a pagar em 08/10/2018 - Item 4.a.a
968	TALITA DOS SANTOS LIMA	R$	166,31	R$	-	R$	166,31	INATIVO SEM AÇÃO	até R$ 2500 - 2ª obrigação a pagar em 08/10/2018 - Item 4.a.a
761	NATHALIA CAROLINE BONIFACIO DOS SANTOS	R$	166,21	R$	-	R$	166,21	INATIVO SEM AÇÃO	até R$ 2500 - 2ª obrigação a pagar em 08/10/2018 - Item 4.a.a
933	SHIRLEY FAUSTINO SILVA	R$	166,18	R$	-	R$	166,18	INATIVO SEM AÇÃO	até R$ 2500 - 2ª obrigação a pagar em 08/10/2018 - Item 4.a.a
544	KASSIA LUIZA DA CONCEICAO	R$	165,92	R$	-	R$	165,92	INATIVO SEM AÇÃO	até R$ 2500 - 2ª obrigação a pagar em 08/10/2018 - Item 4.a.a
454	JANILDE DOS ANJOS PIRES	R$	165,80	R$	-	R$	165,80	INATIVO SEM AÇÃO	até R$ 2500 - 2ª obrigação a pagar em 08/10/2018 - Item 4.a.a
98	ANDRESSA DA SILVA BARBONE	R$	165,14	R$	-	R$	165,14	INATIVO SEM AÇÃO	até R$ 2500 - 2ª obrigação a pagar em 08/10/2018 - Item 4.a.a
183	CLODOALDO RIBEIRO DOS SANTOS	R$	157,60	R$	-	R$	157,60	INATIVO SEM AÇÃO	até R$ 2500 - 2ª obrigação a pagar em 08/10/2018 - Item 4.a.a
344	FELIPE MAZOLINI PANONTIM	R$	157,60	R$	-	R$	157,60	INATIVO SEM AÇÃO	até R$ 2500 - 2ª obrigação a pagar em 08/10/2018 - Item 4.a.a
351	FERNANDA VIANA MASCARIM	R$	157,60	R$	-	R$	157,60	INATIVO SEM AÇÃO	até R$ 2500 - 2ª obrigação a pagar em 08/10/2018 - Item 4.a.a
409	GUILHERME DE MEDEIROS TOMAZ	R$	157,60	R$	-	R$	157,60	INATIVO SEM AÇÃO	até R$ 2500 - 2ª obrigação a pagar em 08/10/2018 - Item 4.a.a
500	JORGE GONCALVES DE LIMA JUNIOR	R$	157,60	R$	-	R$	157,60	INATIVO SEM AÇÃO	até R$ 2500 - 2ª obrigação a pagar em 08/10/2018 - Item 4.a.a
522	JOYCE PAOLA AFONSO	R$	157,60	R$	-	R$	157,60	INATIVO SEM AÇÃO	até R$ 2500 - 2ª obrigação a pagar em 08/10/2018 - Item 4.a.a
652	MARCELO LEME MATOS	R$	157,60	R$	-	R$	157,60	INATIVO SEM AÇÃO	até R$ 2500 - 2ª obrigação a pagar em 08/10/2018 - Item 4.a.a
679	MARIA APARECIDA BAPTISTA LIMA	R$	157,60	R$	-	R$	157,60	INATIVO SEM AÇÃO	até R$ 2500 - 2ª obrigação a pagar em 08/10/2018 - Item 4.a.a
716	MARINA MARIA DA SILVA SANTOS	R$	157,60	R$	-	R$	157,60	INATIVO SEM AÇÃO	até R$ 2500 - 2ª obrigação a pagar em 08/10/2018 - Item 4.a.a
791	PATRICIA BARBOSA DE OLIVEIRA	R$	157,60	R$	-	R$	157,60	INATIVO SEM AÇÃO	até R$ 2500 - 2ª obrigação a pagar em 08/10/2018 - Item 4.a.a
805	PAULO HENRIQUE CAMARA	R$	157,60	R$	-	R$	157,60	INATIVO SEM AÇÃO	até R$ 2500 - 2ª obrigação a pagar em 08/10/2018 - Item 4.a.a
847	RAQUEL CAMPIDELLI QUEIROZ	R$	157,60	R$	-	R$	157,60	INATIVO SEM AÇÃO	até R$ 2500 - 2ª obrigação a pagar em 08/10/2018 - Item 4.a.a
868	RICARDO DE OLIVEIRA	R$	157,60	R$	-	R$	157,60	INATIVO SEM AÇÃO	até R$ 2500 - 2ª obrigação a pagar em 08/10/2018 - Item 4.a.a
913	SANDRA CRISTINA SOUZA SANTOS	R$	157,60	R$	-	R$	157,60	INATIVO SEM AÇÃO	até R$ 2500 - 2ª obrigação a pagar em 08/10/2018 - Item 4.a.a
944	SIMONICA DA SILVA LIMA	R$	157,60	R$	-	R$	157,60	INATIVO SEM AÇÃO	até R$ 2500 - 2ª obrigação a pagar em 08/10/2018 - Item 4.a.a
984	THAIS SPERANCINI UBEDA GOMEZ	R$	157,60	R$	-	R$	157,60	INATIVO SEM AÇÃO	até R$ 2500 - 2ª obrigação a pagar em 08/10/2018 - Item 4.a.a
1029	VIVIANE SIMAO DE ARAUJO	R$	157,60	R$	-	R$	157,60	INATIVO SEM AÇÃO	até R$ 2500 - 2ª obrigação a pagar em 08/10/2018 - Item 4.a.a
995	THIAGO HENRIQUE CASSANELLI DE OLIVEIRA	R$	156,64	R$	-	R$	156,64	INATIVO SEM AÇÃO	até R$ 2500 - 2ª obrigação a pagar em 08/10/2018 - Item 4.a.a
217	DANIELE GOMES DE OLIVEIRA	R$	153,87	R$	-	R$	153,87	INATIVO SEM AÇÃO	até R$ 2500 - 2ª obrigação a pagar em 08/10/2018 - Item 4.a.a
784	PALOMA RAMOS SALVIANO	R$	147,46	R$	-	R$	147,46	INATIVO SEM AÇÃO	até R$ 2500 - 2ª obrigação a pagar em 08/10/2018 - Item 4.a.a

Este documento é cópia do original, assinado digitalmente por CAMILA APARECIDA DIAS LIMA e Tribunal de Justica do Estado de Sao Paulo, protocolado em 01/03/2019 às 20:56 , sob o número WVIN19700053040
Para conferir o original, acesse o site https://esaj.tjsp.jus.br/pastadigital/pg/abrirConferenciaDocumento.do, informe o processo 1002265-62.2016.8.26.0659 e código 4488B64.

972	TATIANA MONTEIRO DOS SANTOS	R$ 144,51	R$ -	R$ 144,51	INATIVO SEM AÇÃO	até R$ 2500 - 2ª obrigação a pagar em 08/10/2018 - Item 4.a.a
657	MARCIA HELOISA LAURINDO	R$ 138,60	R$ -	R$ 138,60	INATIVO SEM AÇÃO	até R$ 2500 - 2ª obrigação a pagar em 08/10/2018 - Item 4.a.a
563	LAINE DIAS TRINDADE	R$ 137,01	R$ -	R$ 137,01	INATIVO SEM AÇÃO	até R$ 2500 - 2ª obrigação a pagar em 08/10/2018 - Item 4.a.a
1049	YASMIN GOMES BERTUCCI	R$ 133,64	R$ -	R$ 133,64	INATIVO SEM AÇÃO	até R$ 2500 - 2ª obrigação a pagar em 08/10/2018 - Item 4.a.a
236	DEBORA DE ABREU BISPO	R$ 115,54	R$ -	R$ 115,54	INATIVO SEM AÇÃO	até R$ 2500 - 2ª obrigação a pagar em 08/10/2018 - Item 4.a.a
171	CICERA DE SOUSA JACO CARVALHO	R$ 114,40	R$ -	R$ 114,40	INATIVO SEM AÇÃO	até R$ 2500 - 2ª obrigação a pagar em 08/10/2018 - Item 4.a.a
546	KATE CRISTINA EZIQUIEL	R$ 114,40	R$ -	R$ 114,40	INATIVO SEM AÇÃO	até R$ 2500 - 2ª obrigação a pagar em 08/10/2018 - Item 4.a.a
557	KEZIANE BRITO ALBUQUERQUE	R$ 114,40	R$ -	R$ 114,40	INATIVO SEM AÇÃO	até R$ 2500 - 2ª obrigação a pagar em 08/10/2018 - Item 4.a.a
935	SILENE MARIA SILVA DE MATOS	R$ 114,40	R$ -	R$ 114,40	INATIVO SEM AÇÃO	até R$ 2500 - 2ª obrigação a pagar em 08/10/2018 - Item 4.a.a
988	THAYNA APARECIDA MARTINS PEREIRA	R$ 114,40	R$ -	R$ 114,40	INATIVO SEM AÇÃO	até R$ 2500 - 2ª obrigação a pagar em 08/10/2018 - Item 4.a.a
1014	VANESSA DA SILVA DE MORAES	R$ 114,00	R$ -	R$ 114,00	INATIVO SEM AÇÃO	até R$ 2500 - 2ª obrigação a pagar em 08/10/2018 - Item 4.a.a
133	BRUNA CAVALCANTE DA SILVA	R$ 105,20	R$ -	R$ 105,20	INATIVO SEM AÇÃO	até R$ 2500 - 2ª obrigação a pagar em 08/10/2018 - Item 4.a.a
840	RAILDA SOUZA DE OLIVEIRA NASCIMENTO	R$ 102,25	R$ -	R$ 102,25	INATIVO SEM AÇÃO	até R$ 2500 - 2ª obrigação a pagar em 08/10/2018 - Item 4.a.a
198	DAIANE CRISTINA DA SILVA	R$ 88,00	R$ -	R$ 88,00	INATIVO SEM AÇÃO	até R$ 2500 - 2ª obrigação a pagar em 08/10/2018 - Item 4.a.a
582	LEIDIANE AGUIAR LAVOR GABRIEL	R$ 88,00	R$ -	R$ 88,00	INATIVO SEM AÇÃO	até R$ 2500 - 2ª obrigação a pagar em 08/10/2018 - Item 4.a.a
820	PRISCILA SANTOS BERALDO	R$ 88,00	R$ -	R$ 88,00	INATIVO SEM AÇÃO	até R$ 2500 - 2ª obrigação a pagar em 08/10/2018 - Item 4.a.a
846	RAQUEL ALINE DA CUNHA SILVA	R$ 86,85	R$ -	R$ 86,85	INATIVO SEM AÇÃO	até R$ 2500 - 2ª obrigação a pagar em 08/10/2018 - Item 4.a.a
57	AMANDA CRISTINA DA SILVA	R$ 79,19	R$ -	R$ 79,19	INATIVO SEM AÇÃO	até R$ 2500 - 2ª obrigação a pagar em 08/10/2018 - Item 4.a.a
49	ALINE ARCANJO PEREIRA	R$ 78,80	R$ -	R$ 78,80	INATIVO SEM AÇÃO	até R$ 2500 - 2ª obrigação a pagar em 08/10/2018 - Item 4.a.a
340	FELIPE ARIEL ALVES	R$ 78,80	R$ -	R$ 78,80	INATIVO SEM AÇÃO	até R$ 2500 - 2ª obrigação a pagar em 08/10/2018 - Item 4.a.a
384	GEISONARA ANDRESSA DE ARAUJO MEDEIROS	R$ 78,80	R$ -	R$ 78,80	INATIVO SEM AÇÃO	até R$ 2500 - 2ª obrigação a pagar em 08/10/2018 - Item 4.a.a
390	GIOVANNA DA SILVA PAULINO	R$ 78,80	R$ -	R$ 78,80	INATIVO SEM AÇÃO	até R$ 2500 - 2ª obrigação a pagar em 08/10/2018 - Item 4.a.a
519	JOSEFA DA SILVA PEREIRA	R$ 78,80	R$ -	R$ 78,80	INATIVO SEM AÇÃO	até R$ 2500 - 2ª obrigação a pagar em 08/10/2018 - Item 4.a.a
536	JULIO CESAR GOMES VIDUEDO	R$ 78,80	R$ -	R$ 78,80	INATIVO SEM AÇÃO	até R$ 2500 - 2ª obrigação a pagar em 08/10/2018 - Item 4.a.a
601	LUCAS ALVES DE SOUZA MARQUES TIMOTEO	R$ 78,80	R$ -	R$ 78,80	INATIVO SEM AÇÃO	até R$ 2500 - 2ª obrigação a pagar em 08/10/2018 - Item 4.a.a
699	MARIA JOSE COUTO OLIVEIRA	R$ 78,80	R$ -	R$ 78,80	INATIVO SEM AÇÃO	até R$ 2500 - 2ª obrigação a pagar em 08/10/2018 - Item 4.a.a
734	MAYARA DANIELLE CORTELASSI DIAS	R$ 78,80	R$ -	R$ 78,80	INATIVO SEM AÇÃO	até R$ 2500 - 2ª obrigação a pagar em 08/10/2018 - Item 4.a.a
777	OSMAR JOSE DA SILVA JUNIOR	R$ 78,80	R$ -	R$ 78,80	INATIVO SEM AÇÃO	até R$ 2500 - 2ª obrigação a pagar em 08/10/2018 - Item 4.a.a
785	PAMELA ANDRESSA DE OLIVEIRA COELHO	R$ 78,80	R$ -	R$ 78,80	INATIVO SEM AÇÃO	até R$ 2500 - 2ª obrigação a pagar em 08/10/2018 - Item 4.a.a
817	PRISCILA DO CARMO DE SOUSA CAMARGO	R$ 78,80	R$ -	R$ 78,80	INATIVO SEM AÇÃO	até R$ 2500 - 2ª obrigação a pagar em 08/10/2018 - Item 4.a.a
971	TAMIRES GRAZIELLE FERREIRA DOS SANTOS	R$ 78,80	R$ -	R$ 78,80	INATIVO SEM AÇÃO	até R$ 2500 - 2ª obrigação a pagar em 08/10/2018 - Item 4.a.a
997	THIAGO WILLIAM BARBANTE	R$ 78,80	R$ -	R$ 78,80	INATIVO SEM AÇÃO	até R$ 2500 - 2ª obrigação a pagar em 08/10/2018 - Item 4.a.a
1001	TIAGO PEDROSO MARQUES DA SILVA	R$ 78,80	R$ -	R$ 78,80	INATIVO SEM AÇÃO	até R$ 2500 - 2ª obrigação a pagar em 08/10/2018 - Item 4.a.a
815	POLIANA MONIQUE DOS SANTOS TEIXEIRA SILVA	R$ 78,13	R$ -	R$ 78,13	INATIVO SEM AÇÃO	até R$ 2500 - 2ª obrigação a pagar em 08/10/2018 - Item 4.a.a
348	FERNANDA GONCALVES BORGES DE OLIVEIRA	R$ 77,92	R$ -	R$ 77,92	INATIVO SEM AÇÃO	até R$ 2500 - 2ª obrigação a pagar em 08/10/2018 - Item 4.a.a
584	LEILA GONCALVES MENDES	R$ 77,59	R$ -	R$ 77,59	INATIVO SEM AÇÃO	até R$ 2500 - 2ª obrigação a pagar em 08/10/2018 - Item 4.a.a
965	TAIS REGINA VIEIRA DOS SANTOS	R$ 77,05	R$ -	R$ 77,05	INATIVO SEM AÇÃO	até R$ 2500 - 2ª obrigação a pagar em 08/10/2018 - Item 4.a.a
429	HUALISSON HENRIQUE CIPRIANO	R$ 75,54	R$ -	R$ 75,54	INATIVO SEM AÇÃO	até R$ 2500 - 2ª obrigação a pagar em 08/10/2018 - Item 4.a.a
178	CLAYTON RAFAEL FLAUZINO DE JESUS	R$ 70,97	R$ -	R$ 70,97	INATIVO SEM AÇÃO	até R$ 2500 - 2ª obrigação a pagar em 08/10/2018 - Item 4.a.a
830	RAFAEL DA SILVA ARAUJO	R$ 68,47	R$ -	R$ 68,47	INATIVO SEM AÇÃO	até R$ 2500 - 2ª obrigação a pagar em 08/10/2018 - Item 4.a.a
490	JOAO PEDRO RIBEIRO GAROFO	R$ 68,12	R$ -	R$ 68,12	INATIVO SEM AÇÃO	até R$ 2500 - 2ª obrigação a pagar em 08/10/2018 - Item 4.a.a
631	LUIS HENRIQUE DOS SANTOS MENDES	R$ 67,78	R$ -	R$ 67,78	INATIVO SEM AÇÃO	até R$ 2500 - 2ª obrigação a pagar em 08/10/2018 - Item 4.a.a
564	LAIO FASANELLO GOMES	R$ 66,95	R$ -	R$ 66,95	INATIVO SEM AÇÃO	até R$ 2500 - 2ª obrigação a pagar em 08/10/2018 - Item 4.a.a
728	MATHEUS CARDOSO	R$ 66,58	R$ -	R$ 66,58	INATIVO SEM AÇÃO	até R$ 2500 - 2ª obrigação a pagar em 08/10/2018 - Item 4.a.a
203	DAMILIS BRITO MACIEL	R$ 64,88	R$ -	R$ 64,88	INATIVO SEM AÇÃO	até R$ 2500 - 2ª obrigação a pagar em 08/10/2018 - Item 4.a.a
308	ELVIS APARECIDO MARTINS DA SILVA	R$ 64,84	R$ -	R$ 64,84	INATIVO SEM AÇÃO	até R$ 2500 - 2ª obrigação a pagar em 08/10/2018 - Item 4.a.a
614	LUCIANA LEOPOLDO DE OLIVEIRA	R$ 64,84	R$ -	R$ 64,84	INATIVO SEM AÇÃO	até R$ 2500 - 2ª obrigação a pagar em 08/10/2018 - Item 4.a.a

Este documento é cópia do original, assinado digitalmente por CAMILA APARECIDA DIAS LIMA e Tribunal de Justica do Estado de Sao Paulo, protocolado em 01/03/2019 às 20:56 , sob o número WVIN19700053040
Para conferir o original, acesse o site https://esaj.tjsp.jus.br/pastadigital/pg/abrirConferenciaDocumento.do, informe o processo 1002265-62.2016.8.26.0659 e código 4488B64.

794	PAULA CRISTINA DA CONCEICAO DIAS	R$ 64,61	R$ -	R$ 64,61	INATIVO SEM AÇÃO	até R$ 2500 - 2ª obrigação a pagar em 08/10/2018 - Item 4.a.a
855	RENATA APARECIDA MONTEIRO	R$ 60,84	R$ -	R$ 60,84	INATIVO SEM AÇÃO	até R$ 2500 - 2ª obrigação a pagar em 08/10/2018 - Item 4.a.a
14	ADRIANO APARECIDO LUIS	R$ 53,71	R$ -	R$ 53,71	INATIVO SEM AÇÃO	até R$ 2500 - 2ª obrigação a pagar em 08/10/2018 - Item 4.a.a
1003	VALDAIANE DE OLIVEIRA SOARES	R$ 53,06	R$ -	R$ 53,06	INATIVO SEM AÇÃO	até R$ 2500 - 2ª obrigação a pagar em 08/10/2018 - Item 4.a.a
247	DONIZETE UMBELINO	R$ 52,98	R$ -	R$ 52,98	INATIVO SEM AÇÃO	até R$ 2500 - 2ª obrigação a pagar em 08/10/2018 - Item 4.a.a
608	LUCAS TEIXEIRA DE SOUZA RODRIGUES	R$ 45,61	R$ -	R$ 45,61	INATIVO SEM AÇÃO	até R$ 2500 - 2ª obrigação a pagar em 08/10/2018 - Item 4.a.a
374	GABRIEL FARIA	R$ 39,59	R$ -	R$ 39,59	INATIVO SEM AÇÃO	até R$ 2500 - 2ª obrigação a pagar em 08/10/2018 - Item 4.a.a
431	IANDRA FERREIRA DE SOUZA	R$ 39,59	R$ -	R$ 39,59	INATIVO SEM AÇÃO	até R$ 2500 - 2ª obrigação a pagar em 08/10/2018 - Item 4.a.a
931	SHEYLA CRISTIANE DAWALIBY	R$ 39,59	R$ -	R$ 39,59	INATIVO SEM AÇÃO	até R$ 2500 - 2ª obrigação a pagar em 08/10/2018 - Item 4.a.a
607	LUCAS SOUZA SANTOS	R$ 36,08	R$ -	R$ 36,08	INATIVO SEM AÇÃO	até R$ 2500 - 2ª obrigação a pagar em 08/10/2018 - Item 4.a.a
394	GISELE CRISTINA FERREIRA DA SILVA	R$ 33,22	R$ -	R$ 33,22	INATIVO SEM AÇÃO	até R$ 2500 - 2ª obrigação a pagar em 08/10/2018 - Item 4.a.a
981	THAIS FIGUEIREDO DOS SANTOS	R$ 32,98	R$ -	R$ 32,98	INATIVO SEM AÇÃO	até R$ 2500 - 2ª obrigação a pagar em 08/10/2018 - Item 4.a.a
369	FRANCIELI DOS SANTOS CARNEIRO	R$ 32,62	R$ -	R$ 32,62	INATIVO SEM AÇÃO	até R$ 2500 - 2ª obrigação a pagar em 08/10/2018 - Item 4.a.a
83	ANDERSON VIEIRA ARECHAVALETTA	R$ 32,38	R$ -	R$ 32,38	INATIVO SEM AÇÃO	até R$ 2500 - 2ª obrigação a pagar em 08/10/2018 - Item 4.a.a
617	LUCIANA PEDRO DE ALMEIDA	R$ 32,35	R$ -	R$ 32,35	INATIVO SEM AÇÃO	até R$ 2500 - 2ª obrigação a pagar em 08/10/2018 - Item 4.a.a
752	NADIA BATISTA DA SILVA	R$ 32,31	R$ -	R$ 32,31	INATIVO SEM AÇÃO	até R$ 2500 - 2ª obrigação a pagar em 08/10/2018 - Item 4.a.a
74	ANA MARIA DA SILVA GOMES	R$ 28,49	R$ -	R$ 28,49	INATIVO SEM AÇÃO	até R$ 2500 - 2ª obrigação a pagar em 08/10/2018 - Item 4.a.a
297	ELISANGELA APARECIDA DA SILVA	R$ 28,49	R$ -	R$ 28,49	INATIVO SEM AÇÃO	até R$ 2500 - 2ª obrigação a pagar em 08/10/2018 - Item 4.a.a
109	ANNEY PINHEIRO WANDERLEY	R$ 26,40	R$ -	R$ 26,40	INATIVO SEM AÇÃO	até R$ 2500 - 2ª obrigação a pagar em 08/10/2018 - Item 4.a.a
472	JESSICA CAROLINE FERNANDES LEDO DOS SANTOS	R$ 26,40	R$ -	R$ 26,40	INATIVO SEM AÇÃO	até R$ 2500 - 2ª obrigação a pagar em 08/10/2018 - Item 4.a.a
598	LIZEMAR ALCAIDE	R$ 26,40	R$ -	R$ 26,40	INATIVO SEM AÇÃO	até R$ 2500 - 2ª obrigação a pagar em 08/10/2018 - Item 4.a.a
488	JOAO MARCOS COSME	R$ 26,33	R$ -	R$ 26,33	INATIVO SEM AÇÃO	até R$ 2500 - 2ª obrigação a pagar em 08/10/2018 - Item 4.a.a
604	LUCAS HENRIQUE DE CAMPOS	R$ 26,13	R$ -	R$ 26,13	INATIVO SEM AÇÃO	até R$ 2500 - 2ª obrigação a pagar em 08/10/2018 - Item 4.a.a
838	RAFAELA RIBEIRO DA SILVA	R$ 25,52	R$ -	R$ 25,52	INATIVO SEM AÇÃO	até R$ 2500 - 2ª obrigação a pagar em 08/10/2018 - Item 4.a.a
224	DANILO DE CAMPOS XAVIER	R$ 21,90	R$ -	R$ 21,90	INATIVO SEM AÇÃO	até R$ 2500 - 2ª obrigação a pagar em 08/10/2018 - Item 4.a.a
459	JEANE MONIQUE DE CAMPOS	R$ 21,90	R$ -	R$ 21,90	INATIVO SEM AÇÃO	até R$ 2500 - 2ª obrigação a pagar em 08/10/2018 - Item 4.a.a
615	LUCIANA MIRANDA CECILIO	R$ 21,90	R$ -	R$ 21,90	INATIVO SEM AÇÃO	até R$ 2500 - 2ª obrigação a pagar em 08/10/2018 - Item 4.a.a
1013	VANESSA CRISTINA MIGUEL DOS SANTOS	R$ 21,90	R$ -	R$ 21,90	INATIVO SEM AÇÃO	até R$ 2500 - 2ª obrigação a pagar em 08/10/2018 - Item 4.a.a
294	ELIEL MACHADO DE LIMA	R$ 20,37	R$ -	R$ 20,37	INATIVO SEM AÇÃO	até R$ 2500 - 2ª obrigação a pagar em 08/10/2018 - Item 4.a.a
902	ROSENILMA DO NASCIMENTO SOUZA	R$ 13,20	R$ -	R$ 13,20	ATIVO SEM AÇÃO	até R$ 2500 - 2ª obrigação a pagar em 08/10/2018 - Item 4.a.a
174	CINTIA PEREIRA FEITOSA DA SILVA	R$ 4,95	R$ -	R$ 4,95	INATIVO SEM AÇÃO	até R$ 2500 - 2ª obrigação a pagar em 08/10/2018 - Item 4.a.a
504	JOSE CARLOS DE PAULA FREITAS JUNIOR	R$ 4,16	R$ -	R$ 4,16	INATIVO SEM AÇÃO	até R$ 2500 - 2ª obrigação a pagar em 08/10/2018 - Item 4.a.a
934	SIDNEY SANTOS MENDONCA	R$ 2,53	R$ -	R$ 2,53	INATIVO SEM AÇÃO	até R$ 2500 - 2ª obrigação a pagar em 08/10/2018 - Item 4.a.a
266	**TOTAL**	**R$ 2.719.725,42**	**R$ 328.862,42**	**R$ 201.201,45**		

Saldo devedor, sendo:	**Total**	**R$**	**201.201,45**
	até R$ 2500 - 2ª obrigação a pagar em 08/10/2018 - Item 4.a.a	R$	201.201,45
	acima de R$ 2500 - 3ª obrigação a pagar em 11/04/2019 - Item 4.a.b	R$	2.189.661,55

Este documento é cópia do original, assinado digitalmente por CAMILA APARECIDA DIAS LIMA e Tribunal de Justica do Estado de Sao Paulo, protocolado em 01/03/2019 às 20:56 , sob o número WVIN19700053040
Para conferir o original, acesse o site https://esaj.tjsp.jus.br/pastadigital/pg/abrirConferenciaDocumento.do, informe o processo 1002265-62.2016.8.26.0659 e código 4488B64.

ANEXO II

CLASSE DE CREDORES III

(QUIROGRAFÁRIOS)

Este documento é cópia do original, assinado digitalmente por CAMILA APARECIDA DIAS LIMA e Tribunal de Justica do Estado de Sao Paulo, protocolado em 01/03/2019 às 20:56 , sob o número WVIN19700053040
Para conferir o original, acesse o site https://esaj.tjsp.jus.br/pastadigital/pg/abrirConferenciaDocumento.do, informe o processo 1002265-62.2016.8.26.0659 e código 4488B65.

CREDORES CLASSE III - QUIROGRAFÁRIOS - ITEM 4.3.

QTDE	CREDORES	VALOR (Sérgio)	PARCELAMENTO	QUANTIDADE DE PARCELAS	VALOR FINANCEIRO (CTB)	STATUS	CERTIDÃO DE CRÉDITO	DATA DO ENVIO	BANCO	AGÊNCIA	CONTA	TIPO	CPF	TITULARIDADE
1	3D FOCO ESCULTURA E TEMATIZACAO LTDA	R$ 35.582,59	R$ 392,89	48	R$ -	-R$ 35.582,59								
2	ABB LTDA	R$ 10.867,10	R$ 119,99	48	R$ 10.867,10	R$ -								
3	ABSOLUT TECHNOLOGIES PROJ. E CONS. LTDA	R$ 6.416,20	R$ 70,85	48	R$ 6.416,20	R$ -								
4	ABSOLUTA FORMA IND. E COM. LTDA	R$ 2.075,00	R$ 22,91	48	R$ 2.075,00	R$ -								
5	ABTD ASSOCIACAO BRASILEIRA DE TREINAMENTO E DESENVOLVIMENTO	R$ 1.200,00	R$ 13,25	48	R$ 1.200,00	R$ -								
6	ABTD ASSOCIACAO BRASILEIRA DE TREINAMENTO E DESENVOLVIMENTO	R$ 3.380,00	R$ 37,32	48	R$ -	-R$ 3.380,00								
7	ACI COMERCIO SERVICOS E ASSESSORIA DE SEGURANCA CONTRA INCENDIO LTDA	R$ 42.149,75	R$ 465,40	48	R$ 42.149,75	R$ -								
8	ACQUALAB LABORATORIO E CONSULTORIA AMBIENTAL S/S LTDA	R$ 25.555,74	R$ 282,18	48	R$ 25.555,74	R$ -								
9	ADICIONA CONSULTORIA E EDUCAÇÃO CORPORATIVA LTDA	R$ 10.315,00	R$ 113,89	48	R$ 10.315,00	R$ -								
10	ADM DO BRASIL PRODUTOS PROMOCIONAIS LTDA.	R$ 2.037,00	R$ 22,49	48	R$ 2.037,00	R$ -								
11	ADM TRADUCOES LTDA	R$ 16.945,00	R$ 187,10	48	R$ 16.945,00	R$ -								
12	AG CAPITAL A CONSULTORIA E ASSESSORIA EMPRESARIAL S/S	R$ 40.000,00	R$ 441,67	48	R$ 38.105,12	-R$ 1.894,88								
13	ALERT BRASIL TELEATENDIMENTO LTDA	R$ 148.855,46	R$ 1.643,61	48	R$ 148.855,46	R$ -								
14	ALFASAF COMERCIO, IMPORTAÇÃO E LOCAÇÃO DE MATERIAIS E EQUIPAMENTOS COM	R$ 2.000,00	R$ 22,08	48	R$ 2.000,00	R$ -								
15	ALLIANCE INDUSTRIA E COMERCIO DE CONFECCOES LTDA	R$ 8.583,70	R$ 94,78	48	R$ 5.278,70	-R$ 3.305,00								
16	ALLIN TECNOLOGIA DA COMUNICACAO LTDA	R$ 5.013,18	R$ 55,35	48	R$ 5.013,18	R$ -								
17	ALLPAK COMERCIO DE DESCARTAVEIS LTDA	R$ 586,10	R$ 6,47	48	R$ 586,10	R$ -								
18	ALPHA CONSULTORIA ADMINISTRATIVA LTDA	R$ 524.313,29	R$ 5.789,29	48	R$ -	-R$ 524.313,29								
19	ALPHA FM LTDA	R$ 10.438,40	R$ 115,26	48	R$ -	-R$ 10.438,40								
20	ALPINA AMBIENTAL S/A	R$ 3.649,80	R$ 40,30	48	R$ 3.649,80	R$ -								
21	ALSA FORT SEGURANCA LTDA	R$ 927.192,40	R$ 10.237,75	48	R$ 927.192,40	R$ -		18/05/2018	Bradesco	7891-3	6766-0	Corrente	69.130.300/0001-91	Próprio
22	ALUMAQUINAS ALUGUEL DE MAQUINAS E VEICULOS LTDA	R$ 4.950,00	R$ 54,66	48	R$ 4.950,00	R$ -								
23	AMANDA ARAÚJO	R$ 75.249,00	R$ 830,87	48	R$ -	-R$ 75.249,00								
24	AMERICAN CHAMBER OF COMMERCE FOR BRAZIL SÃO PAULO	R$ 6.030,00	R$ 66,58	48	R$ 6.030,00	R$ -								
25	ANA CRISTINA TUNA	R$ 65.000,00	R$ 717,71	48	R$ -	-R$ 65.000,00								
26	ANHANGUERA EDUCACIONAL LTDA	R$ 375,63	R$ 4,15	48	R$ -	-R$ 375,63								
27	AQUARELLA DESENTUPIDORA LTDA	R$ 17.775,75	R$ 196,27	48	R$ 17.775,75	R$ -								
28	ARIBONI FABBRI E SCHMIDT SOCIEDADE DE ADVOGADOS	R$ 21.809,24	R$ 240,81	48	R$ 22.198,36	R$ 389,12								
29	ARIUS AUTOMACAO E PROGRAMACAO LTDA	R$ 27.700,88	R$ 305,86	48	R$ 9.233,63	-R$ 18.467,25								
30	ARRUDA ALVIM & THEREZA ALVIM ADV. CONS. JUR. S/C LTDA	R$ 32.256,83	R$ 356,17	48	R$ 32.256,83	R$ -								
31	ARS INDUSTRIA E COMERCIO DE PARAFUSOS E FERRAGENS LTDA	R$ 60.839,65	R$ 671,77	48	R$ 60.839,65	R$ -								
32	ASA MIDIA E COMUNICACOES LTDA	R$ 13.795,45	R$ 152,32	48	R$ -	-R$ 13.795,45								
33	ASGA S/A	R$ 1.657,00	R$ 18,30	48	R$ 1.657,00	R$ -								
34	ASPEC SERVICOS COMERCIAIS S/C LTDA	R$ 17.512,21	R$ 193,36	48	R$ 15.377,57	-R$ 2.134,64								
35	ASSOC.EMPR.PQS.DIVERSOES BRASIL	R$ 17.520,00	R$ 193,45	48	R$ 17.520,00	R$ -								
36	ASSOCIACAO DAS EMPRESAS DE TRANSP COLET URB DE CAMPINAS	R$ 48.466,33	R$ 535,15	48	R$ 14.547,83	-R$ 33.918,50								
37	ATA SERVICE COM. E SERVICOS LTDA	R$ 24.272,80	R$ 268,01	48	R$ 24.272,80	R$ -								
38	AUBICON INDUSTRIA E COMERCIO LTDA	R$ 10.831,80	R$ 119,60	48	R$ 10.831,80	R$ -								
39	AUTO ONIBUS MORATENSE LTDA	R$ 259,00	R$ 2,86	48	R$ -	-R$ 259,00								
40	AUTO PECAS BOIADEIRO LTDA	R$ 9.263,55	R$ 102,29	48	R$ 9.263,55	R$ -								
41	AUTO POSTO ESQUINA LTDA	R$ 12.427,48	R$ 137,22	48	R$ 12.427,48	R$ -								
42	AUTO VIACAO CAMPESTRE LTDA	R$ 166,19	R$ 1,84	48	R$ -	-R$ 166,19								
43	AUTO VIACAO OURO VERDE LTDA	R$ 2.883,70	R$ 31,84	48	R$ -	-R$ 2.883,70								
44	AUTO VIACAO URUBUPUNGA	R$ 324,35	R$ 3,58	48	R$ -	-R$ 324,35								
45	AUTOMEC COMERCIAL DE VEICULOS LTDA	R$ 199,55	R$ 2,20	48	R$ 199,55	R$ -								
46	AVR ASSESSORIA ADUANEIRA LTDA	R$ 4.869,22	R$ 53,76	48	R$ -	-R$ 4.869,22								
47	B.O. PACKAGING BRASIL LTDA	R$ 62.939,41	R$ 694,96	48	R$ 62.939,41	R$ -								
48	BAN TRANS. SERVIÇOS S/C LTDA	R$ 138.557,65	R$ 1.529,91	48	R$ 138.529,50	-R$ 28,15								
49	BANCO BRADESCO S.A.	R$ 3.921,13	R$ 43,30	48	R$ -	-R$ 3.921,13								
50	BANCO ITAÚ S/A	R$ 52.291,25	R$ 577,38	48	R$ -	-R$ 52.291,25								
51	BASALTO PEDREIRA E PAVIMENTACAO LTDA	R$ 2.712,45	R$ 29,95	48	R$ 2.712,45	R$ -		27/04/2018	Itaú	0009	95767-1	Corrente	48.302.640/0001-82	Próprio
52	BASE SISTEMA SERVICOS DE ADMINISTRACAO E COMERCIO LTDA	R$ 80.547,54	R$ 889,38	48	R$ 80.547,54	R$ -								
53	BCASH INTERMEDIAÇÃO DE NEGÓCIOS LTDA	R$ 3.566,19	R$ 39,38	48	R$ 3.566,19	R$ -								
54	BDO RCS AUDITORES INDEPENDENTES	R$ 22.903,61	R$ 252,89	48	R$ 22.903,61	R$ -								
55	BEL COOK IND. COM. PROD. ALIMENTICIOS ALIM. LTDA	R$ 6.973,80	R$ 77,00	48	R$ 6.973,80	R$ -								
56	BELACOPIA SERVICOS DE REPROGRAFIA LTDA	R$ 122.931,00	R$ 1.357,36	48	R$ 122.931,00	R$ -								
57	BELLE SKIN SISTEMAS DE AEROGRAFIA LIMITADA	R$ 4.333,04	R$ 47,84	48	R$ 1.125,03	-R$ 3.208,01								
58	BENEFIT COMERCIO E EXPORTAÇÃO DE ALIMENTOS LTDA	R$ 41.663,60	R$ 460,04	48	R$ 41.663,60	R$ -								
59	BENETTI, GENTILE, RUIVO ADVOGADOS	R$ 10.886,60	R$ 120,21	48	R$ 10.886,60	R$ -		07/06/2018	Itaú	0775	47114-7	Corrente	05.948.832/0001-58	Próprio
60	BERT. INDUSTRIA METALURGICA LTDA	R$ 210,00	R$ 2,32	48	R$ 210,00	R$ -								
61	BIANCA CARLOS DA SILVA	R$ 20.650,00	R$ 228,01	48	R$ 20.650,00	R$ -								
62	BIANCHI COMERCIAL ELETRICA LTDA	R$ 810,00	R$ 8,94	48	R$ 810,00	R$ -								
63	BIG BOX COMERCIO DE ARTIGOS PLASTICOS LTDA	R$ 505,00	R$ 5,58	48	R$ 505,00	R$ -								
64	BILHETERIA.COM PRODUCOES E PROMOCOES LTDA	R$ 431,09	R$ 4,76	48	R$ -	-R$ 431,09								
65	BIMBO DO BRASIL LTDA	R$ 58.763,17	R$ 648,84	48	R$ 58.763,17	R$ -		18/05/2018	Itaú	0910	1929-8	Corrente	35.402.759/0001-85	
66	BLEVE TECNOLOGIA DE CONTROLE DE INCENDIOS LTDA	R$ 257,75	R$ 2,85	48	R$ 257,75	R$ -								
67	BM&F BOVESPA S/A - BOLSA DE VALORES MERCADORIAS E FUTUROS	R$ 48.755,25	R$ 538,34	48	R$ 48.755,25	R$ -								
68	BOA MASSA INDUSTRIA E COMERCIO LTDA	R$ 700,90	R$ 7,74	48	R$ 700,90	R$ -								
69	BOA VISTA SERVICOS SA	R$ 2.474,62	R$ 27,32	48	R$ 2.474,62	R$ -								
70	BONVECHIO, MATOS FILHO ADVOGADOS ASSOCIADOS	R$ 269.056,97	R$ 2.970,84	48	R$ 245.083,72	-R$ 23.973,25								
71	BORRACHAS JUNDIAI LTDA	R$ 638,40	R$ 7,05	48	R$ 638,40	R$ -								
72	BRAGA E MORENO CONSULTORES JURIDICOS E ADVOGADOS	R$ 87.269,45	R$ 963,60	48	R$ 87.724,35	R$ 454,90								
73	BRASALIMENT INDUSTRIA E COMERCIO LTDA	R$ 986,23	R$ 10,89	48	R$ 986,23	R$ -								
74	BRASPAG TECNOLOGIA EM PAGAMENTO LTDA	R$ 5.216,06	R$ 57,59	48	R$ 5.216,06	R$ -								
75	BREVINI LATINO AMERICANA INDUSTRIA E COMERCIO LTDA	R$ 1.980,33	R$ 21,87	48	R$ 1.980,33	R$ -								
76	BRINKS	R$ 6.543,88	R$ 72,26	48	R$ -	-R$ 6.543,88								
77	BRTUV AVALIACOES DA QUALIDADE SA	R$ 2.789,16	R$ 30,80	48	R$ 2.789,16	R$ -								
78	CABOLUC COM DE CABOS DE ACO E ACES LTDA	R$ 113,58	R$ 1,25	48	R$ 113,58	R$ -								
79	CAMARGO NEVES ADVOGADOS	R$ 1.223,32	R$ 13,51	48	R$ 1.193,88	-R$ 29,44								
80	CAPELA ADOCACIA S/C	R$ 1,40	R$ 0,02	48	R$ 0,40	-R$ 1,00								
81	CARBOVAZ INDUSTRIA E COMRCIO LTDA	R$ 182,40	R$ 2,01	48	R$ 182,40	R$ -								
82	CARREIRA MULLER E ASSOCIADOS CONSULT. EMPRES. S/C LTDA	R$ 2.120,50	R$ 23,41	48	R$ 2.120,50	R$ -								
83	CARTORIO DE REGISTRO CIVIL DA COMARCA DE JUNDIAI 1 SUB DIST	R$ 223,75	R$ 2,47	48	R$ -	-R$ 223,75								
84	CASA DE TINTAS USECOR LTDA	R$ 19.079,40	R$ 210,67	48	R$ 19.079,40	R$ -								
85	CASTRO STIVANELLO IND. E COM. DE CHURROS, MASSAS ALIMENTICIAS E SIMILA	R$ 17.941,00	R$ 198,10	48	R$ 17.941,00	R$ -		11/02/2019	Itaú	32	09568-9	Corrente	04 943 119 0001-59	
86	CBSM - COMPANHIA BRASILEIRA DE SERVICOS DE MARKETING	R$ 444,30	R$ 4,91	48	R$ 444,30	R$ -								

Este documento é cópia do original, assinado digitalmente por CAMILA APARECIDA DIAS LIMA e Tribunal de Justica do Estado de Sao Paulo, protocolado em 01/03/2019 às 20:56 , sob o número WVIN19700053040
Para conferir o original, acesse o site https://esaj.tjsp.jus.br/pastadigital/pg/abrirConferenciaDocumento.do, informe o processo 1002265-62.2016.8.26.0659 e código 4488B65.

87	CDN COMUNICACAO CORPORATIVA LTDA	R$ 215.544,30	R$ 2.379,97	48	R$ 215.544,30	R$ -										
88	CENTRO DE ESTUDOS E ATENDIMENTOS PSICOLOGICOS C G JUNG LTDA	R$ 1.805,00	R$ 19,93	48	R$ 1.805,00	R$ -										
89	CENTRO LATINO AMERICANO PARA EXELENCIA E QUALIDADE	R$ 23.401,33	R$ 258,39	48	R$ 23.401,33	R$ -										
90	CERCAR INDUSTRIA E COMERCIO DE ARTEFATOS DE CIMENTO LTDA.	R$ 6.840,00	R$ 75,53	48	R$ 6.840,00	R$ -										
91	CESAR AGUSTO FEDERMANN - INTAMIN 10 INVERSION ROLLER COASTER	R$ 7.676.993,71	R$ 15.589,30	261 (A incluir atualização e juros)	R$ -	-R$ 7.676.993,71										
92	CETESB - COMPANHIA AMBIENTAL DO ESTADO DE SAO PAULO	R$ 52.987,50	R$ 585,07	48	R$ -	-R$ 52.987,50										
93	CETIP S/A - BALCAO ORGANIZADO DE ATIVOS E DERIVATIVOS	R$ 503,26	R$ 5,56	48	R$ -	-R$ 503,26										
94	CFA SERVIÇOS ADMINISTRATIVOS ESPECIALIZADOS LTDA	R$ 11.308,15	R$ 124,86	48	R$ 11.308,15	R$ -										
95	CHEMEN COMERCIO DE PRODUTOS QUIMICOS LTDA	R$ 2.973,75	R$ 32,84	48	R$ 2.973,75	R$ -										
96	CHLEBA AGENCIA DIGITAL TECNOLOGIA E SERVICOS DE INTERNET LTDA	R$ 74.163,25	R$ 818,89	48	R$ 74.163,25	R$ -										
97	CHUBB DO BRASIL COMPANHIA DE SEGUROS	R$ 3.820,93	R$ 42,19	48	R$ 8.491,11	R$ 4.670,18										
98	CIPAPEL COMERCIO E INDUSTRIA DE PAPEL LTDA	R$ 9.151,24	R$ 101,04	48	R$ 9.151,24	R$ -										
99	CLAUDIO LUIZ PINHEIRO GUIMARÃES	R$ 661.531,12	R$ 7.304,41	48	R$ -	-R$ 661.531,12										
100	CLIMOAR COMERCIAL IMPORTADORA & SERVICOS LTDA	R$ 31.698,00	R$ 350,00	48	R$ 31.522,60	-R$ 175,40										
101	CMR COMERCIO E IMPORTAÇÃO DE ROLAMENTOS ER	R$ 6.872,80	R$ 75,89	48	R$ 6.872,80	R$ -		07/06/2018	CEF	4529	525-0	Corrente	22153672/0001-70			
102	CMY SONORIZACAO E ILUMINACAO S/S LTDA	R$ 1.757,50	R$ 19,41	48	R$ 1.757,50	R$ -										
103	CODARIN SHOPPING DA CONSTRUCAO LTDA	R$ 24.381,11	R$ 269,21	48	R$ 24.381,11	R$ -										
104	COFERMAQ COMPRESSORES E MAQUINAS JUNDIAI LTDA	R$ 2.474,78	R$ 27,33	48	R$ 2.407,76	-R$ 67,02										
105	COLUMBIA COMERCIO DE DESCARTAVEIS LTDA	R$ 124.245,74	R$ 1.371,88	48	R$ 124.245,74	R$ -										
106	COLUMBUS MCKINNON DO BRASIL LTDA.	R$ 3.603,60	R$ 39,79	48	R$ 3.603,60	R$ -										
107	COMAVE EQUIPAMENTOS PARA ESCRITORIO LTDA	R$ 1.040,00	R$ 11,48	48	R$ 1.040,00	R$ -										
108	COMERCIO DE FERRAMENTAS E ACESSORIOS IND E LTDA	R$ 143,50	R$ 1,58	48	R$ -	-R$ 143,50										
109	COMPANHIA BRASILEIRA DE SOLUCOES E SERVICOS	R$ 8.582,66	R$ 94,77	48	R$ -	-R$ 8.582,66										
110	COMPANHIA PIRATININGA DE FORÇA E LUZ	R$ 244.390,38	R$ 2.698,48	48	R$ -	-R$ 244.390,38										
111	COMUNICACAO MAIS ASSESSORIA LTDA	R$ 116.626,20	R$ 1.287,75	48	R$ 106.742,88	-R$ 9.883,32										
112	COMUNIQUE - SE COMUNICAÇÃO CORPORATIVA LTDA.	R$ 1.647,00	R$ 18,19	48	R$ 1.647,00	R$ -										
113	CONCREFER IND E COM DE POSTES E ARTEFATOS DE CIMENTO LTDA	R$ 25.296,66	R$ 279,32	48	R$ 25.296,66	R$ -										
114	CONDUCTIX - WAMPFLER EQUIPAMENTOS INDUSTRIAIS LTDA	R$ 2.730,00	R$ 30,14	48	R$ -	-R$ 2.730,00										
115	CONFECCOES ANTA LTDA	R$ 91.123,83	R$ 1.006,16	48	R$ 91.123,83	R$ -										
116	CONSELHO REGIONAL DE ENGENHARIA E AGRONOMIA DO ESTADO DE SAO PAULO	R$ 148,74	R$ 1,64	48	R$ -	-R$ 148,74										
117	CONSELHO REGIONAL DE QUIMICA - IV REGIAO	R$ 4.052,47	R$ 44,75	48	R$ 4.052,47	R$ -										
118	CONSENTINO E CAMPOS SOCIEDADE DE ADVOGADOS	R$ 10.428,69	R$ 115,15	48	R$ 10.428,69	R$ -										
119	CONSIGAZ - DISTRIBUIDORA DE GAS LTDA	R$ 726,62	R$ 8,02	48	R$ 726,62	R$ -										
120	COROA INDUSTRIA E COMERCIO S.A.	R$ 24.629,90	R$ 271,96	48	R$ 24.629,90	R$ -										
121	CORPUS SANEAMENTO E OBRAS LTDA	R$ 20.680,40	R$ 228,35	48	R$ 20.680,40	R$ -										
122	COSIBA ARTEFATOS DE METAIS LTD	R$ 5.000,00	R$ 55,21	48	R$ 5.000,00	R$ -										
123	COZIL EQUIPAMENTOS INDUSTRIAIS LTDA	R$ 80,00	R$ 0,88	48	R$ -	-R$ 80,00										
124	CPFL SERVICOS, EQUIPAMENTOS, INDUSTRIA E COMERCIO S/A	R$ 350.634,53	R$ 3.871,59	48	R$ 131.535,43	-R$ 219.099,10		21/05/2018	Bradesco	2002-8	427880-1	Corrente	04.172.213/0001-51	Diverso		
125	CPV ACESSORIOS INDUSTRIAIS LTDA	R$ 1.371,44	R$ 15,14	48	R$ 1.371,44	R$ -										
126	CREA SP CONSELHO REGIONAL ENG. ARQ. E AGR.	R$ 250,25	R$ 2,76	48	R$ -	-R$ 250,25										
127	CRYSTALMIX COM. E MANUTENCAO DE EQUIPAMENTOS DE GAS LTDA	R$ 2.166,00	R$ 23,92	48	R$ 2.166,00	R$ -										
128	CSMA COMERCIO E IMPORTACAOO DE MERCADORIA E VARIEDADES LTDA.	R$ 6.040,00	R$ 66,69	48	R$ 6.040,00	R$ -										
129	CVM - COMISSAO DE VALORES MOBILIARIOS	R$ 17.720,31	R$ 195,66	48	R$ 17.720,31	R$ -										
130	CVS COMERCIO DE ALIMENTOS LTDA	R$ 22.338,88	R$ 246,66	48	R$ 22.338,88	R$ -										
131	CYAN COMERCIO DE MATERIAIS FOTOGRAFICOS LTDA	R$ 5.110,00	R$ 56,42	48	R$ 5.110,00	R$ -										
132	DATA SUPRI DISTRIBUIDORA LTDA	R$ 5.137,96	R$ 56,73	48	R$ 5.137,96	R$ -										
133	DAY BRASIL S/A	R$ 20.934,47	R$ 231,15	48	R$ 20.934,47	R$ -										
134	DDC INDUSTRIA E COMERCIO DE PRODUTOS ALIMENTÍCIOS AS	R$ 1.996,30	R$ 22,04	48	R$ 1.996,30	R$ -										
135	DEGRAUS ANDAIMES, MAQUINAS E EQUIPAMENTOS PARA CONSTRUCAO CIVIL LTDA	R$ 17.500,00	R$ 193,23	48	R$ 18.083,33	R$ 583,33										
136	DELART ESTUDIOS CINEMATOGRAFICOS LTDA	R$ 7.400,00	R$ 81,71	48	R$ 7.400,00	R$ -										
137	DELPHOS SERVICOS DE VIGILANCIA E SEGURANCA LTDA.	R$ 52.941,60	R$ 584,56	48	R$ 52.941,60	R$ -										
138	DELPHOS SERVICOS EMPRESARIAIS E COMERCIO DE EQUIPAMENTOS ELETRONICOS L	R$ 2.838,00	R$ 31,34	48	R$ 2.838,00	R$ -										
139	DIAMANTE COMERCIO DE TINTAS LTDA	R$ 9.338,57	R$ 103,11	48	R$ 9.338,57	R$ -										
140	DICOPOL COMERCIO DE PRODUTOS OTICOS LTDA	R$ 4.500,00	R$ 49,69	48	R$ 4.500,00	R$ -										
141	DIMAS ESTUDIO LTDA	R$ 2.500,00	R$ 27,60	48	R$ 2.500,00	R$ -										
142	DISCOM DISTRIB CORR MOT LTDA	R$ 6.459,11	R$ 71,32	48	R$ 6.459,11	R$ -										
143	DIST.E IMPORT.IRMAOS AVELINO L	R$ 1.484,48	R$ 16,39	48	R$ 1.484,48	R$ -										
144	DISTRIBUIDORA DE ALIMENTOS LTDA	R$ 27.984,83	R$ 309,00	48	R$ -	-R$ 27.984,83										
145	DISTRIBUIDORA IMPARCIAL DE ALIMENTOS LTDA	R$ 41.637,70	R$ 459,75	48	R$ 32.740,33	-R$ 8.897,37										
146	DISTRIBUIDORA JUNDIAI DE PEÇAS P/ REFRIG. LTDA	R$ 460,00	R$ 5,08	48	R$ 460,00	R$ -										
147	DIVERMAXI - INDUSTRIA E COMERCIO LTDA	R$ 131,60	R$ 1,45	48	R$ -	-R$ 131,60										
148	DIVERSEY BRASIL INDUSTRIA QUIMICA LTDA	R$ 6.179,92	R$ 68,24	48	R$ -	-R$ 6.179,92										
149	DIXIE TOGA S.A.	R$ 27.070,10	R$ 298,90	48	R$ 27.070,10	R$ -										
150	DOROTHEA PEREIRA CONS.AMB. E PAIS. S/C LTDA	R$ 15.681,20	R$ 173,15	48	R$ 15.681,20	R$ -										
151	DTC TRADING COMPANY LTDA	R$ 51.883,88	R$ 572,88	48	R$ 51.883,88	R$ -										
152	DUCTBUSTERS ENGENHARIA LIMITADA	R$ 135.177,46	R$ 1.492,58	48	R$ 135.177,46	R$ -										
153	ECAD ESCR CENT ARREC DIST	R$ 32.184,20	R$ 355,37	48	R$ 32.184,20	R$ -										
154	EDILSON LUIS DE JESUS 20168524880	R$ 450,00	R$ 4,97	48	R$ 450,00	R$ -										
155	EDITORA GRAFICOS BURTI LTDA	R$ 28.055,00	R$ 309,77	48	R$ 28.055,00	R$ -										
156	ELETRIZEL COMERCIO DE MAT. ELETR. E HIDRAULICOS LTDA	R$ 168.697,79	R$ 1.862,70	48	R$ 168.697,79	R$ -										
157	ELETRO LONGARINI LTDA	R$ 4.224,00	R$ 46,64	48	R$ 3.322,00	-R$ 902,00										
158	ELIZABETH APARECIDA DA SILVA CRUZ	R$ 14.300,00	R$ 157,90	48	R$ 14.300,00	R$ -										
159	EMBRAGEN EMPRESA BRASILEIRA DE ARMAZÉNS GERAIS E ENTREPOSTOS LTDA,	R$ 3.850,05	R$ 42,51	48	R$ 3.850,05	R$ -										
160	EMPRESA BRASILEIRA DE ENTRETENIMENTO S/A	R$ 959.272,00	R$ 10.591,96	48	R$ 59.272,00	-R$ 900.000,00										
161	EMPRESA BRASILEIRA DE TELECOMUNICACOES - EMBRATEL	R$ 2.808,44	R$ 31,01	48	R$ 2.808,44	R$ -										
162	EMPRESA METROP DE TRANSP URBANOS DE S PAULO S/A EMTU/SP	R$ 1.660,00	R$ 18,33	48	R$ 830,00	-R$ 830,00										
163	EPSON DO BRASIL INDUSTRIA E COMERCIO LIMITADA	R$ 81.668,08	R$ 901,75	48	R$ 81.668,08	R$ -										
164	ERA UMA FEZ FANTASIAS E ACESSORIOS LTDA	R$ 2.920,00	R$ 32,24	48	R$ 2.920,00	R$ -										
165	ERGOTRAIDE ASSESSORIA E CONSULTORIA EM GESTAO DE SEGURANCA OCPACIONAL	R$ 198,19	R$ 2,19	48	R$ 198,19	R$ -										
166	ESTRELA DISTRIBUIDORA DE BRINQUEDOS COMERCIAL IMPORTADORA E EXPORTADOR	R$ 40.964,92	R$ 452,32	48	R$ 40.964,92	R$ -										
167	ETHICS SERVICOS DE VIGILANCIA E SEGURANCA LTDA	R$ 22.249,07	R$ 245,67	48	R$ 21.924,47	-R$ 324,60										
168	ETIMPRESS COMERCIO DE ETIQUETAS E BOBINAS LTDA	R$ 388,80	R$ 4,29	48	R$ 388,80	R$ -										
169	EXACT - COMERCIAL, EXPORTADORA E IMPORTADORA LTDA	R$ 1.629,00	R$ 17,99	48	R$ 1.629,00	R$ -										
170	EXPERT CONSULTORIA E TERCEIRIZACAO DE MAO DE OBRA LTDA	R$ 152.662,17	R$ 1.685,64	48	R$ 152.662,17	R$ -										
171	F.J. POLYMERS PRODUTOS QUIMICOS LTDA	R$ 2.800,50	R$ 30,92	48	R$ 2.800,50	R$ -										
172	FAGNER RODRIGUES PEREIRA	R$ 1.305,00	R$ 14,41	48	R$ 1.305,00	R$ -										
173	FAKINI MALHAS LTDA	R$ 2.362,52	R$ 26,09	48	R$ 2.362,52	R$ -										
174	FALMAS CONSULTORIA EM INFORMACOES CADASTRAIS PARA RECURSOS HUMANOS LTD	R$ 3.769,12	R$ 41,62	48	R$ 3.769,12	R$ -										

Este documento é cópia do original, assinado digitalmente por CAMILA APARECIDA DIAS LIMA e Tribunal de Justica do Estado de Sao Paulo, protocolado em 01/03/2019 às 20:56 , sob o número WVIN19700053040
Para conferir o original, acesse o site https://esaj.tjsp.jus.br/pastadigital/pg/abrirConferenciaDocumento.do, informe o processo 1002265-62.2016.8.26.0659 e código 4488B65.

175	FAMEX COMERCIO ATACADISTA DE GAS CARBONICO LTDA	R$ 5.151,88	R$ 56,89	48	R$ 5.151,88	R$ -										
176	FAN STORE ENTRETENIMENTO S.A.	R$ 22.611,93	R$ 249,67	48	R$ 22.611,93	R$ -										
177	FEIRA DA BORRACHA LTDA.	R$ 165,24	R$ 1,82	48	R$ 165,24	R$ -										
178	FEREX COMERCIO DE PECAS ELETRICAS E MECANICAS LTDA	R$ 230,00	R$ 2,54	48	R$ 230,00	R$ -										
179	FERRO, CASTRO NEVES & DALTRO BORGES SOCIEDADE DE ADVOGADOS	R$ 875,85	R$ 9,67	48	R$ 4.270,68	R$ 3.394,83										
180	FINI COMERCIALIZADORA LTDA	R$ 51.872,22	R$ 572,76	48	R$ 51.872,22	R$ -										
181	FLASHCARGAS EMPRESA DE TRANSPORTES LTDA	R$ 7.980,40	R$ 88,12	48	R$ 7.980,40	R$ -										
182	FLUTROL COMERCIO E CONTROLE DE FLUIDOS LTDA	R$ 3.221,57	R$ 35,57	48	R$ 3.221,57	R$ -										
183	FM IMPRESSOS PERSONALIZADOS LTDA	R$ 47.129,98	R$ 520,39	48	R$ 47.129,98	R$ -										
184	FORTE LEOPARDO SEGURANCA E VIGILANCIA LTDA	R$ 27.965,20	R$ 308,78	48	R$ -	-R$ 27.965,20										
185	FORTTES PRODUTOS DE BORRACHA LTDA	R$ 2.787,80	R$ 30,78	48	R$ 2.787,80	R$ -										
186	FRAIS IMPORTACAO E EXPORTACAO LTDA	R$ 385,00	R$ 4,25	48	R$ -	-R$ 385,00										
187	FREIOS BRUNACCI LTDA	R$ 784,00	R$ 8,66	48	R$ -	-R$ 784,00										
188	FRESADORA SANT ANA LTDA	R$ 33.000,00	R$ 364,38	48	R$ 33.000,00	R$ -										
189	FRIMESA COOPERATIVA CENTRAL	R$ 1.377,87	R$ 15,21	48	R$ 578,87	-R$ 799,00										
190	FUN. AG. DAS BACIAS HIDROGRAFICAS DOS RIOS PIRACICABA, CAPIVAR	R$ 4.962,57	R$ 54,80	48	R$ -	-R$ 4.962,57										
191	GANTUS ADVOGADOS ASSOCIADOS	R$ 3.052,12	R$ 33,70	48	R$ 3.052,12	R$ -										
192	GEMINUS COMERCIO DE PRODUTOS ELETRO ELETRONICOS LTDA	R$ 2.416,00	R$ 26,68	48	R$ 2.416,00	R$ -										
193	GENERALL IN PROTECTION VIGILAN	R$ 384.967,86	R$ 4.250,69	48	R$ 384.967,86	R$ -										
194	GEOPLAN DO BRASIL S/A	R$ 97.898,40	R$ 1.080,96	48	R$ -	-R$ 97.898,40										
195	GERA EVENTOS SERVICOS E LOCACOES DE EQUIPAMENTOS	R$ 1.624,00	R$ 17,93	48	R$ 1.624,00	R$ -										
196	GET BABY COMERCIO E CONFECCOES LTDA	R$ 2.553,00	R$ 28,19	48	R$ 2.553,00	R$ -										
197	GLOBAL VILLAGE TELECOM LTDA	R$ 0,83	R$ 0,01	48	R$ 0,83	R$ -										
198	GLORIMAX COMERCIO LTDA	R$ 267,00	R$ 2,95	48	R$ 267,00	R$ -										
199	GMV GERENCIAMENTO E TRANSPORTE LTDA	R$ 192.800,00	R$ 2.128,83	48	R$ 167.800,00	-R$ 25.000,00										
200	GOMAQ MAQUINAS PARA ESCRITORIO LTDA	R$ 9.784,88	R$ 108,04	48	R$ 9.784,88	R$ -										
201	GOMES E BELLINI PISCINAS LTDA	R$ 460,00	R$ 5,08	48	R$ 460,00	R$ -										
202	GR INDUSTRIA COMERCIO E TRANSPORTES DE PRODUTOS QUIMICOS LTDA	R$ 5.621,90	R$ 62,08	48	R$ 5.621,90	R$ -										
203	GRABER SISTEMAS DE SEGURANCA LTDA	R$ 101.925,71	R$ 1.125,43	48	R$ 97.831,28	-R$ 4.094,43										
204	GRAFICA DISPLAY PAPER LTDA	R$ 6.545,00	R$ 72,27	48	R$ 6.545,00	R$ -										
205	GTM CENOGRAFIA LTDA	R$ 72.000,00	R$ 795,00	48	R$ 72.000,00	R$ -										
206	H Z ENGENHARIA LTDA	R$ 1.083,50	R$ 11,96	48	R$ 1.083,50	R$ -										
207	HABIL SERVICO INDUSTRIAIS E COMERCIO LTDA	R$ 1.756,80	R$ 19,40	48	R$ 1.756,80	R$ -										
208	HAIDAMUS E ASSOCIADOS ADVOGADOS	R$ 1.291,93	R$ 14,27	48	R$ 1.291,93	R$ -										
209	HEITOR GAROFALO JUNIOR	R$ 49,74	R$ 0,55	48	R$ -	-R$ 49,74										
210	HEXA DO BRASIL INDUSTRIA E COMERCIO DE ARTEFATOS PLATICOS LTDA	R$ 468,00	R$ 5,17	48	R$ 468,00	R$ -										
211	HIDROVOLT DISTRIBUIDORA LTDA	R$ 1.340,00	R$ 14,80	48	R$ -	-R$ 1.340,00										
212	HILTI DO BRASIL COMERCIAL LTDA	R$ 25.094,75	R$ 277,09	48	R$ 25.094,75	R$ -										
213	HINE DO BRASIL INDUSTRIA E COMERCIO DE HIDRAULICOS E PNEUMATICOS LTDA.	R$ 1.691,80	R$ 18,68	48	R$ 1.231,00	-R$ 460,80										
214	HOSPITAL SANTA ELISA LIMITADA	R$ 17.187,10	R$ 189,77	48	R$ 12.496,39	-R$ 4.690,71		30/05/2018	Bradesco	3034-1	22509-6	Corrente	50.964.097/0001-20	Próprio		
215	HOTEL DE TURISMO PARQUE BALNEARIO LTDA	R$ 1.034,28	R$ 11,42	48	R$ 1.034,28	R$ -										
216	HUNION COMERCIAL LTDA	R$ 969,98	R$ 10,71	48	R$ -	-R$ 969,98										
217	HYDROKER MANUTENCAO HIDRAULICA LTDA	R$ 1.485,80	R$ 16,41	48	R$ 1.485,80	R$ -										
218	ICH ADM. DE HOTEIS S.A.	R$ 2.142,00	R$ 23,65	48	R$ -	-R$ 2.142,00										
219	IEC INSTALACOES E ENGENHARIA DE CORROSAO LTDA	R$ 348,00	R$ 3,84	48	R$ 348,00	R$ -										
220	IGUS DO BRASIL LTDA	R$ 1.451,20	R$ 16,02	48	R$ 1.451,20	R$ -										
221	IMAGE PRESS IMAGENS E IMPRESSOES DIGITAIS LTDA	R$ 38.120,00	R$ 420,91	48	R$ 2.620,00	-R$ 35.500,00										
222	IMEDIADATA TECNOLOGIA S.A.	R$ 2.589,84	R$ 28,60	48	R$ 1.726,56	-R$ 863,28		16/05/2018	Bradesco	1286	240888-0	Corrente	10.317.542/0001-46	Próprio		
223	IMPAKTO SISTEMAS DE LIMPEZA E DESCARTAVEIS LTDA	R$ 9.258,57	R$ 102,23	48	R$ -	-R$ 9.258,57										
224	IMPLEMENTOS YAMASHITA LTDA	R$ 44,00	R$ 0,49	48	R$ 44,00	R$ -										
225	IMPORTADORA DE ROLAMENTOS RADIAL LTDA	R$ 244,16	R$ 2,70	48	R$ 244,16	R$ -										
226	INDUSTRIA GRAFICA FORONI LTDA	R$ 2.290,60	R$ 25,29	48	R$ 2.290,60	R$ -										
227	INFANGER E CIA LTDA	R$ 1.780,32	R$ 19,66	48	R$ -	-R$ 1.780,32										
228	INGERSOLL RAND IND. COM. SERV. AR CONDICIONADO AR	R$ 7.046,62	R$ 77,81	48	R$ 4.618,28	-R$ 2.428,34										
229	INJECT WAY SERVIÇOS DE INJ. PLST. LTDA	R$ 30,88	R$ 0,34	48	R$ 30,88	R$ -										
230	INOVAFOTO PRODUCOES FOTOGRAFICAS LTDA	R$ 5.500,00	R$ 60,73	48	R$ 5.500,00	R$ -										
231	INSTITUTO DE PESQUISAS TECNOLOGICAS DO ESTADO DE SÃO PAULO S.A - IPT	R$ 22.162,50	R$ 244,71	48	R$ 22.162,50	R$ -										
232	INTEGRA ASSOCIADOS REESTRUTURACAO EMPRESARIAL LTDA	R$ 5.048,06	R$ 55,74	48	R$ -	-R$ 5.048,06										
233	ISPS LOCACOES LTDA	R$ 25.000,00	R$ 276,04	48	R$ 25.000,00	R$ -										
234	ITUPEVA - HOTEIS CONVENCOES E EVENTOS LTDA	R$ 5.867,50	R$ 64,79	48	R$ 5.867,50	R$ -										
235	ITW FEG DO BRASIL INDUSTRIA E COMERCIO LTDA.	R$ 6.953,17	R$ 76,77	48	R$ 6.953,17	R$ -										
236	J & A TRANSPORTES ESPECIAIS LTDA	R$ 36.580,31	R$ 403,91	48	R$ 36.580,31	R$ -										
237	JARDIM AZUL IMPORTACAO E EXPORTACAO DE UTENSILIOS PARA RESTAURANTES LT	R$ 708,60	R$ 7,82	48	R$ 708,60	R$ -										
238	JBS S/A	R$ 41.138,06	R$ 454,23	48	R$ 8.044,70	-R$ 33.093,36										
239	JORGE GUIMARAES	R$ 339.124,91	R$ 3.744,50	48	R$ -	-R$ 339.124,91										
240	JOSE ROBERTO TESSARI	R$ 1.575,00	R$ 17,39	48	R$ 1.575,00	R$ -										
241	JRS DISTRIBUIDORA DE PRODUTOS ALIMENTICIOS LTDA	R$ 3.203,50	R$ 35,37	48	R$ 3.203,50	R$ -										
242	JS INDUSTRIA E COMERCIO DE CANETAS LTDA	R$ 471,00	R$ 5,20	48	R$ 471,00	R$ -										
243	JUNDIPAR PARAFUSOS E FERRAMENT	R$ 6.354,35	R$ 70,16	48	R$ 6.354,35	R$ -										
244	JUNDSONDAS POCOS ARTESIANOS LTDA	R$ 10.957,96	R$ 120,99	48	R$ 10.957,96	R$ -										
245	KABALLA IND.COM.PLASTICOS LTDA	R$ 11.682,00	R$ 128,99	48	R$ 11.682,00	R$ -										
246	KURIER TECNOLOGIA EM INFORMACAO	R$ 184,48	R$ 2,04	48	R$ -	-R$ 184,48										
247	LA FALCAO BAUER CTCQ LTDA	R$ 47.329,24	R$ 522,59	48	R$ 47.329,24	R$ -										
248	LABORATORIO DE METROLOGIA LABMETRO LTDA	R$ 14.274,00	R$ 157,61	48	R$ 14.274,00	R$ -										
249	LACAZ MARTINS, HALEMBECK, PEREIRA NETO, GUREVICH E SCHOUERI ADVOGADOS	R$ 10.521,70	R$ 116,18	48	R$ 10.484,15	-R$ 37,55										
250	LANCINI DESCART. LTDA	R$ 10.655,00	R$ 117,65	48	R$ 10.655,00	R$ -										
251	LAVANDERIA SÃO JORGE S/C LTDA	R$ 18.979,00	R$ 209,56	48	R$ 25.738,00	R$ 6.759,00										
252	LEMCA LAMPADAS ESPECIAIS LTDA	R$ 10.900,00	R$ 120,35	48	R$ 10.900,00	R$ -										
253	LEVY E SALOMAO - ADVOGADOS	R$ 42.535,88	R$ 469,67	48	R$ 42.535,88	R$ -		12/04/2018	Santander	3832	13000445-7	Corrente	60.741.402/0001-79	Próprio		
254	LIQUIGAS DISTRIBUIDORA S/A	R$ 10.257,05	R$ 113,25	48	R$ 10.257,05	R$ -										
255	LOCFER COMERCIO E LOCACAO DE EQUIP LTDA	R$ 1.690,00	R$ 18,66	48	R$ 1.690,00	R$ -										
256	LOG - TECNOLOGIA EM CONSTRUCAO	R$ 45.713,88	R$ 504,76	48	R$ 45.713,88	R$ -										
257	LOJAS BRILHO"S COM DE PLUMAS E PAETES LTDA	R$ 540,00	R$ 5,96	48	R$ 540,00	R$ -										
258	LOMADEE ADMINISTRADORA DE PLATAFORMA DE AFILIADOS LTDA	R$ 2.441,50	R$ 26,96	48	R$ 2.441,50	R$ -										
259	LUCARBON INDUSTRIA E COMERCIO LTDA	R$ 2.555,52	R$ 28,22	48	R$ 2.555,52	R$ -										
260	LUCIANO CORREA	R$ 1.225.100,00	R$ 2.487,75	261 (A incluir atualização e juros)	R$ -	-R$ 1.225.100,00										
261	LUZ PUBLICIDADE SAO PAULO LTDA	R$ 4.613,88	R$ 50,94	48	R$ 416,28	-R$ 4.197,60										
262	M.T.D MASSEI UNIFORMES LTDA	R$ 54.530,30	R$ 602,11	48	R$ -	-R$ 54.530,30										

Este documento é cópia do original, assinado digitalmente por CAMILA APARECIDA DIAS LIMA e Tribunal de Justica do Estado de Sao Paulo, protocolado em 01/03/2019 às 20:56 , sob o número WVIN19700053040
Para conferir o original, acesse o site https://esaj.tjsp.jus.br/pastadigital/pg/abrirConferenciaDocumento.do, informe o processo 1002265-62.2016.8.26.0659 e código 4488B65.

263	MACROMIDIA EXPRESS COMUNICACAO VISUAL LTDA	R$ 17.333,34	R$ 191,39	48	R$ 17.333,34	R$ -									
264	MADIS RODBEL SOLUCOES DE PONTO E ACESSO LTDA	R$ 5.664,94	R$ 62,55	48	R$ 5.664,94	R$ -									
265	MADRONA, HONG, MAZZUCO - SOCIEDADE DE ADVOGADOS	R$ 407.459,09	R$ 4.499,03	48	R$ 383.471,85	-R$ 23.987,24									
266	MAGIA DA SELVA CONFECCOES LTDA	R$ 64.214,42	R$ 709,03	48	R$ 64.214,42	R$ -									
267	MAGRAL EQUIPAMENTOS HIDRAULICOS E PNEUMATICOS LTDA	R$ 5.374,86	R$ 59,35	48	R$ 5.374,86	R$ -									
268	MAKRO ATACADISTA S/A	R$ 100.532,61	R$ 1.110,05	48	R$ 20.342,65	-R$ 80.189,96									
269	MALLORY CONSULTORIA EM SEGURANCA LTDA	R$ 338,52	R$ 3,74	48	R$ -	-R$ 338,52									
270	MAQUIMP COMERCIAL IMPORTADORA LTDA	R$ 348,00	R$ 3,84	48	R$ 348,00	R$ -									
271	MARANZATO & SILVA COMERCIO DE AGUAS LTDA	R$ 2.540,00	R$ 28,05	48	R$ 1.560,00	-R$ 980,00									
272	MARCELI PEREIRA SEGUNDO	R$ 18.689,50	R$ 206,36	48	R$ -	-R$ 18.689,50									
273	MARCO ANTONIO MARINI ENGENHARIA ESTRUTURAL S/C LTDA	R$ 5.517,32	R$ 60,92	48	R$ -	-R$ 5.517,32									
274	MARCOFFEE COML E SERV LTDA	R$ 436,00	R$ 4,81	48	R$ 436,00	R$ -									
275	MARCOS ARTIGOS PARA PANIFICACAO LTDA	R$ 21.114,80	R$ 233,14	48	R$ 13.350,75	-R$ 7.764,05									
276	MARFRIG GLOBAL FOODS S.A.	R$ 75.838,83	R$ 837,39	48	R$ 75.838,83	R$ -		23/04/2018	Brasil	0018-3	207565-2	Corrente	00.149.855/0001-89	Benício Advogados Asso	
277	MARIA DE FATIMA PACHECO CARVALHEIRO MORETTI	R$ 22.137,90	R$ 244,44	48	R$ -	-R$ 22.137,90									
278	MARIUSSO COMERCIO DE ALIMENTOS LTDA	R$ 319.170,28	R$ 3.524,17	48	R$ 267.876,35	-R$ 51.293,93									
279	MARKTEC DESENTUPIDORA LTDA	R$ 8.421,75	R$ 92,99	48	R$ 8.421,75	R$ -									
280	MARO COMÉRCIO E MANUTENÇÃO DE MÁQUINAS E PEÇAS EM GERAL LTDA	R$ 1.440,00	R$ 15,90	48	R$ 1.440,00	R$ -	R$4.482,00	30/08/2018	CEF	2966	003 405-0	Corrente	05.603.218/0001-54	Próprio	
281	MASETI AUDITORIA E CONSULTORIA LTDA	R$ 928,60	R$ 10,25	48	R$ 928,60	R$ -									
282	MAXI EMPILHADEIRAS - LOCADORA LTDA	R$ 4.800,00	R$ 53,00	48	R$ 2.400,00	-R$ 2.400,00									
283	MAXTONE COMERCIO E DISTRIBUICAO DE PRESENTES LTDA	R$ 5.115,86	R$ 56,49	48	R$ 4.701,82	-R$ 414,04									
284	MCL SERVICOS TEMPORARIOS LTDA	R$ 21.714,00	R$ 239,76	48	R$ 21.714,00	R$ -									
285	MECANO PACK EMB LTDA	R$ 2.600,84	R$ 28,72	48	R$ 2.600,84	R$ -									
286	MELO AUTOMACAO INDUSTRIAL LTDA	R$ 588,68	R$ 6,50	48	R$ 588,68	R$ -									
287	MESTRA VEDACOES E ROLAMENTOS LTDA	R$ 2.769,66	R$ 30,58	48	R$ 2.769,66	R$ -									
288	METALURGICA J.V.S LTDA	R$ 1.440,00	R$ 15,90	48	R$ 1.440,00	R$ -									
289	METALURGICA SAO RAPHAEL LTDA	R$ 9.895,84	R$ 109,27	48	R$ -	-R$ 9.895,84									
290	MG SERVICOS TECNICOS LTDA	R$ 267.544,66	R$ 2.954,14	48	R$ 267.544,66	R$ -									
291	MGM CONSTRUTORA LTDA	R$ 100.000,00	R$ 1.104,17	48	R$ 57.908,29	-R$ 42.091,71		12/06/2018	Bradesco	0311	064842-6		49.607.187/0001-85	Próprio	
292	MGM CONSTRUTORA LTDA	R$ 57.908,29	R$ 639,40	48	R$ 57.908,29	R$ -									
293	MIDDLEBY DO BRASIL LTDA	R$ 16.902,05	R$ 186,63	48	R$ -	-R$ 16.902,05									
294	MIGUEL A. CASTARDE E CIA LTDA	R$ 280,00	R$ 3,09	48	R$ 280,00	R$ -									
295	MIRAI PARTICIPAÇÕES S.A.	R$ 27.208.000,00	R$ 55.249,96	261 (A incluir atualização e juros)	R$ -	-R$ 27.208.000,00									
296	MOLIN DO BRASIL COMERCIAL E DISTRIBUIDORA LTDA	R$ 5.821,43	R$ 64,28	48	R$ 4.449,78	-R$ 1.371,65									
297	MONTANA QUIMICA S/A	R$ 8,06	R$ 0,09	48	R$ 8,06	R$ -									
298	MOTRON IND DE MOTS REDUTS LTDA	R$ 3.150,00	R$ 34,78	48	R$ -	-R$ 3.150,00									
299	MR. BEY INDUSTRIA E COMERCIO DE ALIMENTOS LTDA	R$ 27.269,77	R$ 301,10	48	R$ 27.269,77	R$ -		18/06/2018	Santander	3741	13000561-1	Corrente	38.955.332/0001-00	Próprio	
300	MTR INDUSTRIA E COMERCIO LTDA	R$ 230,00	R$ 2,54	48	R$ 375,00	R$ 145,00									
301	MULTIBOR ARTEFATOS DE BORRACHA LTDA.	R$ 7.087,75	R$ 78,26	48	R$ 7.087,75	R$ -		16/05/2018	Itaú	788-3	00014-8	Corrente	03.089.165/0001-70	Próprio	
302	MULTICARNES COMERCIO DE ALIMENTOS LTDA	R$ 172.108,81	R$ 1.900,37	48	R$ 172.108,81	R$ -									
303	MULTMOTORES COMERCIO E REPARO DE MOTORES E EQUIPAMENTOS ELETRONICOS LT	R$ 83.466,67	R$ 921,61	48	R$ 83.466,67	R$ -									
304	MUNCKMAQ TRANSPORTES LTDA	R$ 31.061,52	R$ 342,97	48	R$ -	-R$ 31.061,52									
305	MUNDIAL OPER. MAR. LTDA	R$ 60.809,98	R$ 671,44	48	R$ 60.809,98	R$ -									
306	NESTLE BRASIL LTDA	R$ 141.841,85	R$ 1.566,17	48	R$ 136.195,42	-R$ 5.646,43		13/06/2018	Bradesco	2372-8	4617-5	Corrente	60.409.075/0001-52	Próprio	
307	NEXTEL TELECOMUNICACOES LTDA	R$ 903,31	R$ 9,97	48	R$ 464,15	-R$ 439,16									
308	NOGUES MOYANO & HAIDAMUS ADVOGADOS ASSOCIADOS	R$ 610,80	R$ 6,74	48	R$ 610,80	R$ -									
309	NORD DRIVESYSTEMS BRASIL LTDA	R$ 952,73	R$ 10,52	48	R$ 952,73	R$ -									
310	NOTRE DAME INTERMEDICA SAUDE S/A	R$ 490.841,81	R$ 5.419,71	48	R$ 490.841,81	R$ -									
311	NOVA JUNDIAI PRESTADORA DE SERVICOS SC LTDA	R$ 2.520,16	R$ 27,83	48	R$ -	-R$ 2.520,16									
312	NOVA MEGA GATACADISTA DE ALIMENTOS LTDA	R$ 43.284,53	R$ 477,93	48	R$ 2.839,36	-R$ 40.445,17									
313	NUCLEO DE INFORMAÇAO E COORDENAÇAO DO PONTO BR	R$ 30,00	R$ 0,33	48	R$ 30,00	R$ -									
314	OLEOGERAL LUBRIFICANTES JUNDIAI - LTDA	R$ 479,60	R$ 5,30	48	R$ 479,60	R$ -									
315	OLIVEIRA TRUST DISTRIBUIDORA DE TITULOS VALORES MOBILIARIOS S.A	R$ 45.000,00	R$ 496,88	48	R$ 45.000,00	R$ -									
316	OLIVEIRA TRUST DTVM S.A. - AG. FIDUCIÁRIO	R$ 84.803.574,32	R$ 172.206,49	261 (A incluir atualização e juros)	R$ -	-R$ 84.803.574,32									
317	ORACLE DO BRASIL SISTEMAS LTDA	R$ 30.936,90	R$ 341,59	48	R$ 30.936,90	R$ -									
318	ORDEM DOS ADVOGADOS DO BRASIL SECCAO SAO PAULO	R$ 1.158,63	R$ 12,79	48	R$ -	-R$ 1.158,63									
319	ORIGINAL INDUSTRIA DE MOLAS E PECAS LTDA	R$ 135,00	R$ 1,49	48	R$ 135,00	R$ -									
320	ORIMOM LOCACAO DE GUINDASTES E TRANSPORTES LTDA	R$ 8.485,00	R$ 93,69	48	R$ 8.485,00	R$ -		09/05/2018	Brasil	0974-1	18.100-5	Corrente	07.349.438/0001-29	Próprio	
321	OXFORD PORCELANAS SA	R$ 25.246,46	R$ 278,76	48	R$ 25.246,46	R$ -		23/10/2018	Bradesco	3178-0	991-1	Corrente	86.046.463/0001-00	Próprio	
322	P J GOBBO & CIA LTDA	R$ 17.230,71	R$ 190,26	48	R$ 17.230,71	R$ -									
323	PASTIFICIO SELMI S/A.	R$ 171,40	R$ 1,89	48	R$ 171,40	R$ -									
324	PAULO C VIEIRA JUNIOR	R$ 65.000,00	R$ 717,71	48	R$ 65.000,00	R$ -		28/08/2018	Bradesco	7891-3	0006585-4	Corrente	188.112.768-02	Próprio	
325	PAULO DE FREITAS CAVALCANTTE JUNIOR	R$ 54,70	R$ 0,60	48	R$ -	-R$ 54,70									
326	PBC COMUNICACAO LTDA	R$ 5.000,00	R$ 55,21	48	R$ 5.000,00	R$ -									
327	PEDRO MIGUEL SOCIEDADE DE ADIVOGADOS	R$ 7.000,00	R$ 77,29	48	R$ 7.000,00	R$ -									
328	PEIXE URBANO WEB SERVIÇOS DIGITAIS LTDA.	R$ 500.000,00	R$ 5.520,83	48	R$ -	-R$ 500.000,00		29/08/2018	Itaú	8574	07378-2	Corrente	11.701.558/0001-10	Próprio	
329	PEPSICO DO BRASIL LTDA	R$ 28.644,95	R$ 316,29	48	R$ 28.644,95	R$ -									
330	PERSONAL COMERCIO E SERVICOS LTDA	R$ 9.800,00	R$ 108,21	48	R$ 9.800,00	R$ -									
331	PETRUSTECH OIL E GAS LTDA	R$ 21.256,42	R$ 234,71	48	R$ 21.256,42	R$ -									
332	PILLOWTEX IND. E COM. TEXTIL LTDA	R$ 8.413,40	R$ 92,90	48	R$ 8.413,40	R$ -		25/04/2018	Bradesco	3393-6	148-1	Corrente	10445925/0001-08	Próprio	
333	PINHEIRO E ASSOCIADOS ADVOGADOS	R$ 270,80	R$ 2,99	48	R$ 270,80	R$ -									
334	PIPOLINO INDUSTRIA E COMERCIO LTDA	R$ 6.288,00	R$ 69,43	48	R$ 6.288,00	R$ -									
335	PL ENGENHEIROS ASSOCIADOS S/C LTDA	R$ 5.516,00	R$ 60,91	48	R$ 5.516,00	R$ -									
336	PLASTENG INDUSTRIA E COMERCIO LTDA	R$ 1.235,10	R$ 13,64	48	R$ 1.235,10	R$ -									
337	PLASTNESS ELETROSOLDA INDUSTRIAL LTDA	R$ 4.200,00	R$ 46,38	48	R$ 4.200,00	R$ -									
338	POLENGHI INDUSTRIAS ALIMENTICIAS LTDA	R$ 16.941,79	R$ 187,07	48	R$ 16.941,79	R$ -									
339	PORTAO DE CAMBUI DOCES E LATICINIOS LTDA	R$ 288,00	R$ 3,18	48	R$ 288,00	R$ -									
340	PORTICO NOBRE CONSTR. E EMPRREND LTDA	R$ 12.426,44	R$ 137,21	48	R$ 12.426,44	R$ -									
341	POTENCIAL CONSTRUCOES E SERVICOS LTDA	R$ 19.223,92	R$ 212,26	48	R$ -	-R$ 19.223,92									
342	PRESERMEC INDUSTRIA E COMERCIO LTDA	R$ 13.339,29	R$ 147,29	48	R$ 12.544,95	-R$ 794,34									
343	PRIME FOOD SERVICE IMPORTACAO E EXPORTACAO DE GENEROS ALIMENTICIOS LTD	R$ 19.001,20	R$ 209,80	48	R$ 11.084,04	-R$ 7.917,16									
344	PRIME SAFETY ENGENHARIA E MEDICINA DO TRABALHO LTDA	R$ 1.421,00	R$ 15,69	48	R$ 1.421,00	R$ -									
345	PROAQT EMPREENDIMENTOS TECNOLOGICOS LTDA	R$ 1.182,00	R$ 13,05	48	R$ 1.182,00	R$ -									
346	PRODERG SUPRIMENTOS INDUSTRIA E COMERCIO DE PRODUTOS ERGONOMICOS LTDA	R$ 1.565,00	R$ 17,28	48	R$ 1.565,00	R$ -									
347	PROMEX INDUSTRIA PLASTICA LTDA	R$ 16.460,00	R$ 181,75	48	R$ 16.460,00	R$ -									
348	PROMOBOM AUTOPASS S/A	R$ 654,36	R$ 7,23	48	R$ -	-R$ 654,36									
349	PROT - CAP ARTIGOS DE PROTECAO INDUSTRIAL LTDA	R$ 4.391,88	R$ 48,49	48	R$ -	-R$ 4.391,88									
350	PROVIG FORMACAO DE PROFISSIONAIS DE SEGURANCA LTDA	R$ 1.822,35	R$ 20,12	48	R$ 1.822,35	R$ -									

Este documento é cópia do original, assinado digitalmente por CAMILA APARECIDA DIAS LIMA e Tribunal de Justica do Estado de Sao Paulo, protocolado em 01/03/2019 às 20:56 , sob o número WVIN19700053040
Para conferir o original, acesse o site https://esaj.tjsp.jus.br/pastadigital/pg/abrirConferenciaDocumento.do, informe o processo 1002265-62.2016.8.26.0659 e código 4488B65.

351	QUALITY BEARINGS LTDA.	R$	11.683,22	R$	129,00	48	R$	-	-R$	11.683,22								
352	QUALITY FIX DO BRASIL COM. E IMP. DE ACESS. DE CABOS DE ACO LTDA	R$	152,25	R$	1,68	48	R$	152,25	R$	-								
353	RAPIDO FENIX VIACAO LTDA	R$	412,80	R$	4,56	48	R$	-	-R$	412,80								
354	RAPIDO LUXO CAMPINAS LTDA	R$	3.388,00	R$	37,41	48	R$	-	-R$	3.388,00								
355	RBW COMERCIAL E DISTRIBUIDORA LTDA	R$	261,20	R$	2,88	48	R$	261,20	R$	-								
356	REBOUCAS E BRANCHER DISTRIBUIDORA DE COSMETICOS LTDA	R$	11.920,80	R$	131,63	48	R$	11.920,80	R$	-								
357	RECALL DO BRASIL	R$	20.719,66	R$	228,78	48	R$	20.719,66	R$	-								
358	RECURSOS HUMANOS DO BRASIL LTDA	R$	1.316,83	R$	14,54	48	R$	1.316,83	R$	-								
359	REDINTELIGENTE INTERARIVIDADE DO CONHECIMENTO S/C LTDA	R$	27.846,68	R$	307,47	48	R$	27.846,68	R$	-								
360	REFRIJUND PEÇAS E QUIPAMENTOS PARA REFRIGERAÇÃO LTDA	R$	70.156,85	R$	774,65	48	R$	70.156,85	R$	-								
361	REGINA INDUSTRIA E COMERCIO S/A	R$	8.719,27	R$	96,28	48	R$	8.719,27	R$	-								
362	REGISPEL IND COM BOBINAS LTDA	R$	13.070,82	R$	144,32	48	R$	-	-R$	13.070,82								
363	RENASE AGENCIA DE VIAGENS E TURISMO LTDA	R$	783,08	R$	8,65	48	R$	783,08	R$	-								
364	RENATO CARVALHO FRANCO	R$	2.505.000,00	R$	5.086,78	261 (A incluir atualização e juros)	R$	-	-R$	2.505.000,00								
365	RENTER LOCAÇOES LTDA	R$	2.430,00	R$	26,83	48	R$	1.215,00	-R$	1.215,00								
366	REPRO COM SERV ELETRICOS MECAN.ELETRON. LTDA	R$	1.550,00	R$	17,11	48	R$	1.550,00	R$	-								
367	RETENFIX COMÉRCIO DE VEDAÇÕES LTDA	R$	16.347,21	R$	180,50	48	R$	16.347,21	R$	-								
368	RHADAR RECURSOS HUMANOS LTDA	R$	295,66	R$	3,26	48	R$	295,66	R$	-								
369	RICARDO APARECIDO DE LIMA	R$	1.300,00	R$	14,35	48	R$	1.300,00	R$	-								
370	RITTAL SISTEMAS ELETROMECANICOS LTDA	R$	5.740,10	R$	63,38	48	R$	4.999,01	-R$	741,09								
371	ROBERTO BROCANELLI SERVICOS PARA CONSTRUCOES CIVIL LTDA	R$	640,00	R$	7,07	48	R$	640,00	R$	-								
372	ROBERVAL A. ZUCCOLLO	R$	696.598,77	R$	7.691,61	48	R$	-	-R$	696.598,77		22/05/2018	Itaú	4053	21.192-8	Corrente	048.553.528-96	Próprio
373	RONDI & CIA LTDA	R$	9.400,00	R$	103,79	48	R$	-	-R$	9.400,00								
374	ROSS SOUTH AMERICA LTDA	R$	377,74	R$	4,17	48	R$	377,74	R$	-								
375	ROVERATTO PRODUCOES CENOGRAFICAS LTDA	R$	799.355,90	R$	8.826,22	48	R$	54.187,50	-R$	745.168,40								
376	RW IND E COM DE REBITES E PARAFUSOS LTDA	R$	4.800,00	R$	53,00	48	R$	-	-R$	4.800,00								
377	S/LEGATE SERVICOS CONTABEIS SOCIEDADE SIMPLES LTDA	R$	29.386,72	R$	324,48	48	R$	29.386,72	R$	-								
378	SACI COMERCIO DE TINTAS LTDA	R$	19.273,60	R$	212,81	48	R$	19.273,60	R$	-								
379	SALCAS INDÚSTRIA E COMÉRCIO LTDA	R$	187,00	R$	2,06	48	R$	187,00	R$	-								
380	SAMATEC ENGENHARIA INSTALACAO E COMERCIO LTDA	R$	104.119,56	R$	1.149,65	48	R$	104.119,56	R$	-								
381	SANTA CRUZ PALETES LTDA	R$	1.614,00	R$	17,82	48	R$	1.614,00	R$	-								
382	SAO JOAO ALIMENTOS	R$	4.340,10	R$	47,92	48	R$	4.340,10	R$	-								
383	SAO PAULO TRANSPORTE S/A	R$	288,23	R$	3,18	48	R$	-	-R$	288,23								
384	SAO RAFAEL IND E COM LTDA	R$	25.827,13	R$	285,17	48	R$	25.827,13	R$	-								
385	SAPIENT PREVENO SOLUCOES EMPRESARIAIS LTDA	R$	1.100,00	R$	12,15	48	R$	1.100,00	R$	-								
386	SCHREIBER FOODS DO BRASIL ALIMENTICIA LTDA	R$	10.574,35	R$	116,76	48	R$	1.369,62	-R$	9.204,73								
387	SECON SERVICOS GERAIS LTDA	R$	39.631,39	R$	437,60	48	R$	39.631,39	R$	-								
388	SELOFIX LACRES LTDA	R$	504,00	R$	5,57	48	R$	504,00	R$	-								
389	SENSOR DO BRASIL EQUIPAMENTOS INDUSTRIAISLTDA	R$	1.825,65	R$	20,16	48	R$	1.825,65	R$	-								
390	SHERWIN WILLIANS DO BRASIL IND E COM LTDA	R$	900.000,01	R$	9.937,50	48	R$	0,01	-R$	900.000,00								
391	SIEMENS LTDA	R$	29.687,94	R$	327,80	48	R$	29.687,94	R$	-								
392	SIL MASTER SERVICOS DE GERENCIAMENTO INFORMATIZADO E LUBRIFICACAO DE P	R$	10.007,52	R$	110,50	48	R$	-	-R$	10.007,52								
393	SILO COMUNICAÇÃO E RELACIONAMENTO INTELIGENTE LTDA	R$	149.445,99	R$	1.650,13	48	R$	148.919,20	-R$	526,79								
394	SIND. E.ED.C.T.T.T. JDI. REGIAO	R$	3.185,27	R$	35,17	48	R$	7.838,06	-R$	4.652,79								
395	SINDEPAT - SINDICATO NACIONAL DE PARQUES E ATRAÇOES TURISTICAS	R$	132.901,00	R$	1.467,45	48	R$	131.936,00	-R$	965,00								
396	SINZATO INDÚSTRIA E COMÉRCIO DE CONFECÇÕES LTDA.	R$	45.376,50	R$	501,03	48	R$	45.376,50	R$	-								
397	SK G AUTOMACAO LTDA	R$	6.426,02	R$	70,95	48	R$	6.426,02	R$	-								
398	SLW CORRETORA DE VALORES E CAMBIO LTDA	R$	35.515,62	R$	392,15	48	R$	35.515,62	R$	-								
399	SO CILINDROS HIDRAULICAS E PNEUMATICA LTDA	R$	4.630,00	R$	51,12	48	R$	4.630,00	R$	-								
400	SO OCULOS COMERCIAL IMP. EXP. LTDA	R$	5.000,00	R$	55,21	48	R$	5.000,00	R$	-								
401	SOCIEDADE ALFA LTDA	R$	1.216,65	R$	13,43	48	R$	1.216,65	R$	-								
402	SOFTWARE EXPRESS INFORMATICA S/C LTDA	R$	9.163,17	R$	101,18	48	R$	9.163,17	R$	-								
403	SOMA COMUNICACAO VISUAL LTDA	R$	27.606,00	R$	304,82	48	R$	7.234,00	-R$	20.372,00								
404	SOPETRA ROLAMENTOS E PECAS LTDA	R$	1.679,44	R$	18,54	48	R$	1.679,44	R$	-								
405	SORVETES JUNDIA IND E COM LTDA	R$	20.311,13	R$	224,27	48	R$	-	-R$	20.311,13								
406	SOUZA VIVEIROS COMERCIO DE EMBALAGENS LTDA	R$	2.724,30	R$	30,08	48	R$	-	-R$	2.724,30								
407	SPAL IND.BRAS.DE BEBIDAS S/A	R$	340.014,25	R$	3.754,32	48	R$	314.004,91	-R$	26.009,34								
408	STAMP LASER BRINDES PROMOCIONAIS LTDA	R$	11.382,50	R$	125,68	48	R$	11.382,50	R$	-								
409	STERICYCLE GESTAO AMBIENTAL LTDA	R$	10.804,28	R$	119,30	48	R$	10.804,28	R$	-								
410	SUPERIOR PLASTIC INTERNACIONAL DO BRASIL COM.REPRES. LTDA.	R$	3.022,71	R$	33,38	48	R$	1.500,00	-R$	1.522,71								
411	SUSSKA EMPREENDIMENTOS E PARTICIPACOES LTDA	R$	152,40	R$	1,68	48	R$	152,40	R$	-								
412	SYNCHRO SISTEMAS DE INFORMACAO LTDA	R$	62.745,18	R$	692,81	48	R$	62.745,18	R$	-								
413	SYSTEM TEK TECNOLOGIA E COMERCIO DE EQUIPAMENTOS ELETRONICOS LTDA	R$	128.351,76	R$	1.417,22	48	R$	128.351,76	R$	-								
414	TASQA SERVICOS ANALITICOS LTDA	R$	1.026,72	R$	11,34	48	R$	1.026,72	R$	-								
415	TCI TRANSPORTE COLETIVO DE ITATIBA LTDA	R$	258,40	R$	2,85	48	R$	-	-R$	258,40								
416	TEAM LEASING BRASILSERVIÇOS EM RECURSOS HUMANOS S/C LTDA	R$	6.273,90	R$	69,27	48	R$	6.273,90	R$	-								
417	TECNOPRIME ENGENHARIA DE CUSTOS E OBRAS LTDA	R$	91.267,28	R$	1.007,74	48	R$	91.267,28	R$	-								
418	TEFFE LUBRUF LTDA	R$	454,00	R$	5,01	48	R$	-	-R$	454,00								
419	TELECOM NET SA LOGISTICA DIGITAL	R$	15.417,26	R$	170,23	48	R$	15.231,48	-R$	185,78								
420	TELEFONICA BRASIL S/A	R$	59.201,67	R$	653,69	48	R$	49.075,58	-R$	10.126,09								
421	TELEFONICA EMPRESAS S/A	R$	7.519,17	R$	83,02	48	R$	7.519,17	R$	-								
422	TELLEMAX CONSULTORIA EM TELEMARKETING LTDA	R$	538.765,50	R$	5.948,87	48	R$	538.765,50	R$	-								
423	TENDA ATACADO LTDA	R$	39.687,19	R$	438,21	48	R$	-	-R$	39.687,19								
424	TENDA ATACADO LTDA DOM PEDRO	R$	9.959,19	R$	109,97	48	R$	-	-R$	9.959,19								
425	TERCEIRO EXPRESS TRANSPORTES LTDA	R$	8.182,00	R$	90,34	48	R$	-	-R$	8.182,00								
426	TERIO QUIMICA LTDA	R$	7.296,00	R$	80,56	48	R$	7.296,00	R$	-								
427	THE MARKETING STORE WORLDWIDE CONSUMER PRODUCTS LTDA.	R$	5.766,87	R$	63,68	48	R$	5.766,87	R$	-								
428	THEMA IND. COM. ASSESSORIA E MANUTENÇAO ELETRICA LTDA	R$	97,92	R$	1,08	48	R$	-	-R$	97,92								
429	THOMAS CASE & ASSOCIADOS CONSULTORIA EM RECURSOS HUMANOS LTDA	R$	19.700,00	R$	217,52	48	R$	19.700,00	R$	-								
430	TOKIO MARINE SEGURADORA S.A.	R$	20.772,47	R$	229,36	48	R$	20.772,47	R$	-								
431	TOLEDO DO BRASIL IND.BAL.LTDA	R$	418,00	R$	4,62	48	R$	418,00	R$	-								
432	TOP CLIP PRODUCOES LTDA	R$	9.714,70	R$	107,27	48	R$	9.714,70	R$	-								
433	TOP TAYLOR IMP E COM LTDA	R$	1.787,00	R$	19,73	48	R$	-	-R$	1.787,00								
434	TORON TORIHARA E SZAFIR ADVOGADOS	R$	28.811,28	R$	318,12	48	R$	28.811,28	R$	-								
435	TOTALGRAF GRAFICA EDITORA LTDA	R$	13.336,50	R$	147,26	48	R$	13.336,50	R$	-								
436	TOTVS S.A.	R$	21.199,62	R$	234,08	48	R$	21.199,62	R$	-								
437	TOUTATIS CLIENT SERVICES CONSULTORIA DO BRASIL LTDA	R$	19.218,87	R$	212,21	48	R$	19.218,87	R$	-								
438	TRANSURB TRANSPORTES URBANOS DE JUNDIAI LTDA	R$	3.277,65	R$	36,19	48	R$	-	-R$	3.277,65								

Este documento é cópia do original, assinado digitalmente por CAMILA APARECIDA DIAS LIMA e Tribunal de Justica do Estado de Sao Paulo, protocolado em 01/03/2019 às 20:56 , sob o número WVIN19700053040 .
Para conferir o original, acesse o site https://esaj.tjsp.jus.br/pastadigital/pg/abrirConferenciaDocumento.do, informe o processo 1002265-62.2016.8.26.0659 e código 4488B65.

439	TREND COMERCIO DE PRODUTOS ALIMENTICIOS LTDA	R$ 6.642,20	R$ 73,34	48	R$ -	-R$ 6.642,20										
440	TRENIER GRAFICA E INDUSTRIA DE ARTEFATOS DE PAPEL S/A	R$ 98,18	R$ 1,08	48	R$ 98,18	R$ -										
441	TREVILUB COMERCIO DE LUBRIFICANTES LTDA	R$ 1.706,20	R$ 18,84	48	R$ 1.706,20	R$ -										
442	UNIALIMENTAR COMERCIO E SERVICOS DE ALIMENTOS LTDA	R$ 199.300,43	R$ 2.200,61	48	R$ 185.472,74	-R$ 13.827,69										
443	UNIAO PAULISTA DE MEDEIROS LTDA	R$ 1,08	R$ 0,01	48	R$ -	-R$ 1,08										
444	UPS DO BRASIL REMESSAS EXPRESSAS LTDA	R$ 1.294,62	R$ 14,29	48	R$ 1.294,62	R$ -										
445	USINA DE ASFALTO JUNDIAI LTDA	R$ 1.498,78	R$ 16,55	48	R$ -	-R$ 1.498,78										
446	USINAGEM J.J. LTDA	R$ 20.884,50	R$ 230,60	48	R$ 20.884,50	R$ -										
447	V S EQUIPAMENTOS DE SONORIZACAO LTDA	R$ 4.527,48	R$ 49,99	48	R$ 4.527,48	R$ -										
448	VB TRANSPORTES E TURISMO LTDA	R$ 1.028.906,05	R$ 2.089,35	261 (A incluir atualização e juros)	R$ 1.148.755,15	R$ 119.849,10										
449	VENDRAME CONSULTORES ASSOCIADOS LTDA	R$ 7.860,30	R$ 86,79	48	R$ 7.860,30	R$ -										
450	VIACAO CIDADE DE CAIEIRAS LIMITADA	R$ 148,20	R$ 1,64	48	R$ -	-R$ 148,20										
451	VIACAO INDAIATUBANA LTDA	R$ 450,48	R$ 4,97	48	R$ -	-R$ 450,48										
452	VIACAO ITUPEVA LTDA	R$ 32,50	R$ 0,36	48	R$ -	-R$ 32,50										
453	VIDRACARIA VERDUGO LTDA	R$ 3.099,00	R$ 34,22	48	R$ 3.099,00	R$ -										
454	VINHEDO SONORIZACAO LOCACOES LTDA	R$ 37.884,00	R$ 418,30	48	R$ 37.884,00	R$ -										
455	VITOR DE OLIVEIRA DUARTE	R$ 1.490,13	R$ 16,45	48	R$ -	-R$ 1.490,13										
456	VIVER EMERGENCIAS MEDICAS UBERLANDIA LTDA	R$ 175.213,65	R$ 1.934,65	48	R$ 175.213,65	R$ -										
457	VOITH TURBO LTDA	R$ 12.160,83	R$ 134,28	48	R$ -	-R$ 12.160,83										
458	VOLTO INDUSTRIA E COMERCIO E SERVICOS DE COMUNICACAO VISUAL LTDA	R$ 16.537,40	R$ 182,60	48	R$ -	-R$ 16.537,40										
459	VOLUME 4 PUBLICIDADE LTDA	R$ 2.545,00	R$ 28,10	48	R$ 2.545,00	R$ -										
460	W.W. POTENZA MATERIAIS ELETRICOS E ILUMINACAO LTDA	R$ 1.642,84	R$ 18,14	48	R$ 1.642,84	R$ -										
461	WARM IND E COM DE MAQUINAS LTDA	R$ 895,74	R$ 9,89	48	R$ 895,74	R$ -										
462	WARNER BROS.	R$ 326.219,75	R$ 3.602,01	48	R$ -	-R$ 326.219,75										
463	WCO COMERCIO SERVICO PARA INFORMATICA	R$ 11.820,00	R$ 130,51	48	R$ 11.820,00	R$ -										
464	WHITE MARTINS GASES INDS LTDA	R$ 456,60	R$ 5,04	48	R$ 456,60	R$ -										
465	WHITENESS - CONSULTORIA E SERVICOS LTDA	R$ 154.759,91	R$ 1.708,81	48	R$ 154.759,91	R$ -		18/05/2018	Bradesco	7891-3	6765-2	Corrente	004.496.402/0001-25	Próprio		
466	WITTEL SERVICOS TECNICOS LTDA	R$ 360,85	R$ 3,98	48	R$ 65,49	-R$ 295,36										
467	WORLD RODRIGUES PRODUCOES SERVICOS E COMERCIO LTDA	R$ 6.500,00	R$ 71,77	48	R$ 6.500,00	R$ -										
468	Y&R PROPAGANDA LTDA	R$ 122.483,85	R$ 1.352,43	48	R$ 122.483,85	R$ -										
469	YASUDA MARITIMA SEGUROS S/A	R$ 739.828,51	R$ 8.168,94	48	R$ 739.828,51	R$ -										
470	ZURICH MINAS BRASIL SEGUROS SA	R$ 864,40	R$ 9,54	48	R$ 1.728,80	R$ 864,40										
	TOTAL	**R$ 144.274.909,76**	**R$ 471.636,46**		**R$ 13.474.424,56**	**-R$ 130.800.485,20**										

Este documento é cópia do original, assinado digitalmente por CAMILA APARECIDA DIAS LIMA e Tribunal de Justica do Estado de Sao Paulo, protocolado em 01/03/2019 às 20:56 , sob o número WVIN19700053040
Para conferir o original, acesse o site https://esaj.tjsp.jus.br/pastadigital/pg/abrirConferenciaDocumento.do, informe o processo 1002265-62.2016.8.26.0659 e código 4488B65.

ANEXO III

CLASSE DE CREDORES IV
(QUIROGRAFÁRIOS ME/EPP)

Este documento é cópia do original, assinado digitalmente por CAMILA APARECIDA DIAS LIMA e Tribunal de Justica do Estado de Sao Paulo, protocolado em 01/03/2019 às 20:56 , sob o número WVIN19700053040
Para conferir o original, acesse o site https://esaj.tjsp.jus.br/pastadigital/pg/abrirConferenciaDocumento.do, informe o processo 1002265-62.2016.8.26.0659 e código 4488B66.

CLASSE IV - CREDORES QUIROGRAFÁRIOS ME/EPP - ITEM 4.4.														
QTDE	CREDORES	VALOR	VALOR FINANCEIRO	DIFERENÇA	CERTIDÃO DE CRÉDITO	DATA DO ENVIO	PRAZO P/ PAGTO	BANCO	AGENCIA	CONTA	TIPO	CNPJ	TITULARIDADE
1	A CIRÚRGICA CLINICAL ARTIGOS HOSPITALARES LTDA. - ME	R$ 5.830,00	R$ 5.830,00	0,00									
2	A.T. LEONARDI MÁQUINAS LTDA. - EPP	R$ 7.296,00	R$ 7.296,00	0,00									
3	A10TI DISTRIBUIDORA DE SOFTWARE LTDA. - EPP	R$ 5.438,00	R$ 5.438,00	0,00									
4	ADRIANO TRABUCO COM. DE IDENTIFICAÇÕES - ME	R$ 1.900,00	R$ 1.900,00	0,00									
5	AGRONOVA AGROPECUÁRIA LTDA. - EPP	R$ 75,00	R$ 75,00	0,00									
6	AJC APOIO ADMINISTRATIVO E PLANEJAMENTO A EMPRESAS LTDA. - ME	R$ 14.450,00	R$ 11.900,00	-2.550,00									
7	ALAN ALVES DE MORAES - ME	R$ 17.082,00	R$ 17.082,00	0,00									
8	ALLPROT MATERIAIS DE SEGURANÇA LTDA. - EPP	R$ 1.185,50	R$ 1.185,50	0,00									
9	AMARILDO SIMÃO SUTERO	R$ 6.157,50	R$ 6.157,50	0,00									
10	ANA CAROLINA CAMARGO MARCONDES DE CASTRO - ME	R$ 130.567,75	R$ 130.567,75	0,00									
11	ANDRÉ LUIZ VIEIRA DA SILVA - ME	R$ 1.500,00	R$ 1.500,00	0,00									
12	AO REI DAS MÁGICAS LTDA. - ME	R$ 1.178,59	R$ -	-1.178,59									
13	AQUARIUS ARTIGOS PARA MATERIAL DE CONSTRUÇÃO LTDA. - ME	R$ 3.725,26	R$ 3.725,26	0,00									
14	ART- SOLDA LTDA. - ME	R$ 914,00	R$ 479,00	-435,00									
15	ASPERTECH COMÉRCIO E SERVIÇOS DE EQUIPAMENTOS LTDA. - ME	R$ 2.481,30	R$ 2.481,30	0,00									
16	AUGUSTO C RODRIGUES - ME	R$ 51,25	R$ 51,25	0,00									
17	B. G. FLEXO LTDA. - EPP	R$ 5.368,00	R$ 5.368,00	0,00									
18	BANDER K INDÚSTRIA E COMÉRCIO DE BANDEIRAS LTDA. - ME	R$ 6.784,00	R$ 6.784,00	0,00									
19	BASTOS MATERIAIS PARA CONSTRUÇÃO LTDA. - EPP	R$ 238,50	R$ -	-238,50									
20	BATELAU BATERIAS E ACESSÓRIOS LTDA. - EPP	R$ 380,00	R$ -	-380,00									
21	BEM ORIGINAL COMÉRCIO E SERVIÇOS LTDA. - ME	R$ 1.435,90	R$ 1.435,90	0,00									
22	BENESA COMERCIAL LTDA. - ME	R$ 13.900,82	R$ 15.508,42	1.607,60									
23	BIOAWAY SERVICE CONTROLE DE PRAGAS LTDA. - ME	R$ 39.200,13	R$ 17.290,13	-21.910,00		02/10/2018	100% do valor de fa	Itaú	8074	164123-3	Corrente	15.836.275/0001-37	Própria
24	BOA SINALIZAÇÃO EIRELI	R$ 153,00	R$ -	-153,00									
25	BRA COM. E MANUTENÇÃO DE IMPLEMENTOS RODOVIÁRIOS - ME	R$ 16,50	R$ 16,50	0,00									
26	BRAZIL EVENTOS E LOCAÇÃO DE EQUIPAMENTOS LTDA. - ME	R$ 6.062,50	R$ 6.062,50	0,00									
27	BRAZIL TRANSLATIONS & SOLUTIONS - TRADUÇÕES E INTERPRETAÇÕES LTDA. - EPP	R$ 52.008,38	R$ 52.008,38	0,00									
28	BRUNO LEMOS CRUZ OBRAS DE ALVENARIA E REBOCO - ME	R$ 10.543,63	R$ 10.543,63	0,00									
29	C.B.C DA SILVA COMÉRCIO DE BRINDES LTDA. - EPP	R$ 660,00	R$ 660,00	0,00									
30	CAMPINAS COURRIER SERVIÇOS RÁPIDOS LTDA. - ME	R$ 13.374,35	R$ 13.374,35	0,00									
31	CARLOS EDUARDO FERNANDES LEO - ME	R$ 67.500,00	R$ 67.500,00	0,00									
32	CHAVEIRO IRMÃOS TEIXEIRA LTDA. - ME	R$ 1.115,00	R$ 1.115,00	0,00									
33	CHEF DISTRIBUIDORA DE PRODUTOS ALIMENTÍCIOS LTDA. - EPP	R$ 2.558,40	R$ 2.558,40	0,00									
34	CICLO TESHIMA COMÉRCIO DE PEÇAS PARA BICICLETAS LTDA. - ME	R$ 69,00	R$ 69,00	0,00									
35	CLAUDEMIR ROBERTO BENEVENUTO - ME	R$ 1.144,00	R$ 1.144,00	0,00									
36	CLAUDIO FIGUEIRA LACERDA DE ALMEIDA - ME	R$ 8.000,00	R$ 8.000,00	0,00									
37	CLAUDIO MÁRCIO KOYAMA HORTIFRUTIGRANJEIRO - ME	R$ 39.611,35	R$ 10.899,05	-28.712,30									
38	CML SERV ORGANIZAÇÕES E EVENTOS LTDA. - EIRELI	R$ 14.145,00	R$ 7.175,00	-6.970,00									
39	COLOR MAKE INDÚSTRIA E COMÉRCIO DE COSMÉTICOS LTDA. - ME	R$ 376,50	R$ 376,50	0,00									
40	COMERCIAL BORDON LTDA. - EPP	R$ 18.434,66	R$ 18.434,66	0,00									
41	CONEXO COMÉRCIO DE PEÇAS LTDA. - ME	R$ 118,04	R$ -	-118,04									
42	CONVERDE LOCAÇÃO DE MÁQUINAS E EQUIPAMENTOS EIRELI	R$ 109.480,00	R$ 59.680,00	-49.800,00									
43	COOPERATIVA DE ECONOMIA E CRÉDITO MÚTUO DOS EMPR. DAS EMPRESAS DE DIVE	R$ 167.651,05	R$ 167.651,05	0,00		09/10/2018	100% do valor de fa	Bancoob - 756	2005	8112-4	Corrente	68.314.921/0001-62	CECM EMPREGADOS EMPRESAS
44	CR VION & CIA LTDA. - ME	R$ 135,00	R$ 135,00	0,00									
45	CRS MUSIC PROMOÇÕES E EVENTOS MUSICAIS LTDA. - ME	R$ 198.088,38	R$ 198.088,38	0,00									
46	D.M. FIDELIS COMÉRCIO E SERVIÇOS EM MÓVEIS - ME	R$ 2.256,00	R$ 2.256,00	0,00									
47	D&V PRODUÇÕES GRÁFICAS LTDA. - EPP	R$ 3.602,85	R$ 3.602,85	0,00									
48	DALVA APARECIDA TOSTO MAYER - EIRELI	R$ 327,00	R$ 207,00	-120,00									
49	DELAIR CARLOS DE PAULA - ME	R$ 16.690,00	R$ 16.690,00	0,00		08/06/2018	100% do valor de fa	Itaú	1370	41067-0	Corrente	09.041.664/0001-73	Próprio
50	DELTAMAC INFORMÁTICA LTDA. - EPP	R$ 5.295,00	R$ 5.295,00	0,00									
51	DIAS DIESEL PEÇAS E SERVIÇOS LTDA. - EPP	R$ 5.371,92	R$ 5.371,92	0,00									
52	DIEGO AUGUSTO LOPES	R$ 11.000,00	R$ 11.000,00	0,00									
53	DIVERSÃO AO CUBO INDÚSTRIA E COMÉRCIO DE PLÁSTICOS LTDA. - ME	R$ 13.724,32	R$ 13.724,32	0,00									
54	DIX CENTER COMÉRCIO DE PRODUTOS DESCARTÁVEIS LTDA. - EPP	R$ 4.121,60	R$ 4.121,60	0,00									
55	ELAINE DE ARAÚJO - EPP	R$ 27.500,00	R$ 27.500,00	0,00									
56	ELETRIC TEST SERVIÇOS LTDA. - EPP	R$ 658,92	R$ 658,92	0,00									
57	ENTER MUSIC INSTRUMENTOS MUSICAIS LTDA. - ME	R$ 666,00	R$ 666,00	0,00									
58	FÁBIO MAGALHÃES FERREIRA - ME	R$ 98.946,00	R$ 98.946,00	0,00		09/05/2018	100% do valor de fa	Brasil	5953-6	301909-8	Corrente	312.792.028-82	Samuel dos Santos Gonçalves
59	FIBERWAN INDÚSTRIA DE EQUIPAMENTOS ELETRÔNICOS LTDA. - ME	R$ 1.240,00	R$ 1.240,00	0,00									
60	FLEXMETAL COMÉRCIO LTDA. - EPP	R$ 1.222,10	R$ 1.222,10	0,00									
61	FORTE PORTARIA MONITORAMENTO E LIMPEZA EIRELI - ME	R$ 10.784,80	R$ 10.382,60	-402,20									
62	FRANCISCA COUTO DE OLIVEIRA LOUVEIRA - ME	R$ 3.000,00	R$ 3.000,00	0,00									
63	FREE LAND INDÚSTRIA E COMÉRCIO - ME	R$ 1.925,00	R$ 1.925,00	0,00									
64	FRIJUN ALIMENTOS LTDA. - EPP	R$ 10.480,00	R$ 10.480,00	0,00									
65	FSP CARRERA CONSULTORIA - ME	R$ 55.687,60	R$ 55.687,60	0,00		16/05/2018	100% do valor de fa	Itaú	2977	06794-7	Corrente	300.719.658-23	CLARISSA ZARRO HECKMANN
66	G A REINHEIMER - ME	R$ 22.109,57	R$ 16.744,11	-5.365,46									
67	GAMA FILTROS E REFRIGERAÇÃO LTDA. - ME	R$ 10.914,78	R$ 10.914,78	0,00									
68	GMATEC INDÚSTRIA E COMÉRCIO DE PLÁSTICOS EIRELI - ME	R$ 6.000,00	R$ 6.000,00	0,00									
69	GRÁFICA BOAVENTURA EIRELI - EPP	R$ 16.924,31	R$ 16.924,31	0,00									
70	GRAPHIS STUDIO GRÁFICO E EDITORA LTDA. - EPP	R$ 32.629,68	R$ 30.000,00	-2.629,68									
71	GROZA COMERCIAL LTDA. - EPP	R$ 292,71	R$ -	-292,71									
72	GRUPO ENP - MARKETING & EVENTOS EIRELI - EPP	R$ 4.500,00	R$ 4.500,00	0,00									

Este documento é cópia do original, assinado digitalmente por CAMILA APARECIDA DIAS LIMA e Tribunal de Justica do Estado de Sao Paulo, protocolado em 01/03/2019 às 20:56 , sob o número WVIN19700053040 .
Para conferir o original, acesse o site https://esaj.tjsp.jus.br/pastadigital/pg/abrirConferenciaDocumento.do, informe o processo 1002265-62.2016.8.26.0659 e código 4488B66.

73	HANNELORE LUBINSKI STAHL - ME	R$ 8.070,14	R$ 8.070,14	0,00										
74	BIANCA NASCIMENTO SANTOS DA HORA - ME	R$ 3.000,00	R$ 3.000,00	0,00		26/09/2018	100% do valor de fa	Bradesco	2421 0	0019334 8	Corrente	456.652.238-59		
75	IBS COMÉRCIO DE MÁQUINAS LTDA. - EPP	R$ 55,00	R$ -	-55,00										
76	ILUSTRAONLINE PRODUÇÕES ARTÍSTICAS LTDA. - ME	R$ 500,00	R$ 500,00	0,00										
77	INDALTEX COMÉRCIO E SERVIÇO LTDA. - EPP	R$ 1.872,36	R$ 1.872,36	0,00										
78	INDUSTEC - COMERCIAL E SERVIÇOS GERAIS LTDA. - ME	R$ 115.540,70	R$ 115.540,70	0,00										
79	INDÚSTRIA REMOVER LTDA. - EPP	R$ 353,60	R$ 353,60	0,00										
80	INGRESSO COM. DESCONTO LTDA. - ME	R$ 166,81	R$ -	-166,81										
81	INTERTAC COMPONENTES INDUSTRIAIS LTDA. -ME	R$ 1.125,75	R$ 1.125,75	0,00										
82	IVETE BOLOS COMÉRCIO DE DOCES LTDA. - EPP	R$ 800,00	R$ 800,00	0,00										
83	IVONE CLEA DA SILVA - ME	R$ 3.800,00	R$ 2.800,00	-1.000,00		16/07/2018	100% do valor de fa	Itaú	0452	16333-0	Corrente	07 914 759 0001/29	Próprio	
84	JEAN SILVÉRIO DA SILVA - ME	R$ 2.095,32	R$ 2.095,32	0,00										
85	JOÃO ROBERTO GUIMARÃES ERHARDT	R$ 9.570,00	R$ -	-9.570,00										
86	JOSÉ ANDRÉ DOS SANTOS	R$ 4.710,00	R$ 4.710,00	0,00										
87	JOSÉ OSWALDO QUARTIM BARBOSA - ME	R$ 26.800,00	R$ 20.100,00	-6.700,00										
88	JOSICLER DA SILVA COMÉRCIO DE EQUIPAMENTOS - ME	R$ 9.059,00	R$ 9.059,00	0,00										
89	JR ITALIANOS TORNEARIA LTDA. - ME	R$ 190,40	R$ 190,40	0,00										
90	JUND EXTINTORES COMÉRCIO & SERVIÇOS LTDA. - ME	R$ 8.413,00	R$ 8.413,00	0,00										
91	JV COMÉRCIO DE PLÁSTICOS E BORRACHAS LTDA. - ME	R$ 3.770,01	R$ 3.770,01	0,00										
92	KEKA FLORES E PRESENTES LTDA. - ME	R$ 375,00	R$ 375,00	0,00										
93	KING COMÉRCIO DE BEBIDAS LTDA. - ME	R$ 2.890,00	R$ 2.890,00	0,00										
94	KL IND. COM. DE PRODUTOS MECÂNICOS - EPP	R$ 7.500,00	R$ 7.500,00	0,00										
95	LA BELLE CUISINE ASSESSORIA E CONSULTORIA EM ALIMENTOS LTDA. - ME	R$ 5.417,50	R$ 5.417,50	0,00										
96	LABOR SOLUTIONS MANUTENÇÃO ELÉTRICA LTDA. - EPP	R$ 31.700,00	R$ 15.950,00	-15.750,00										
97	LAGUARDA EQUIPAMENTOS PARA AUTOMAÇÃO LTDA. - EPP	R$ 9.077,74	R$ -	-9.077,74										
98	LEANDRO TOPOLOSCI PREVENÇÃO DE INCÊNDIO - ME	R$ 1.850,03	R$ 1.850,03	0,00										
99	LIG LIG INDÚSTRIA E COMÉRCIO DE IMPRESSOS LTDA. - EPP	R$ 2.602,00	R$ 2.602,00	0,00										
100	LOCAÇÃO PARA FESTA CAMARGO E OSÉLIA S. C. LTDA. - EPP	R$ 2.352,00	R$ 2.352,00	0,00										
101	LUIZ C. ALVES - ME	R$ 4.907,00	R$ 4.907,00	0,00										
102	LUMITOTEM - COMUNICAÇÃO VISUAL LTDA. - EPP	R$ 6.500,00	R$ 6.500,00	0,00										
103	M C ENGENHARIA BRASIL LTDA. - EPP	R$ 11.003,61	R$ 11.003,61	0,00										
104	M. B. BORDADOS LTDA. - EPP	R$ 92.485,04	R$ 53.949,56	-38.535,48										
105	M.M. VINHEDO -MOTORES E MÁQUINAS LTDA. - ME	R$ 6.263,00	R$ 6.263,00	0,00										
106	MADEIREIRA SANTA MÔNICA LTDA. - EPP	R$ 7.966,00	R$ 7.966,00	0,00										
107	MAESTRO PRODUTOS ALIMENTÍCIOS LTDA. - EPP	R$ 6.818,51	R$ 6.818,51	0,00										
108	MAG COMÉRCIO DE ARTESANATOS LTDA. - ME	R$ 7.462,50	R$ 7.462,50	0,00										
109	MARCELO GRATON CAMPNAS - EPP	R$ 4.065,88	R$ 3.853,38	-212,50										
110	MARCELO MONTEIRO RODRIGUES TEIXEIRA - ME	R$ 2.380,00	R$ 2.380,00	0,00										
111	MARCO ANTÔNIO SPACA PISCINAS - EPP	R$ 1.800,00	R$ 1.800,00	0,00										
112	MARGARETH CASTILHO - ME	R$ 6.400,00	R$ 4.090,00	-2.310,00										
113	MARIA DE FÁTIMA ZORZI CATALANO - ME	R$ 1.015,00	R$ 1.015,00	0,00										
114	MARIA SOCORRO ARAÚJO CANOVA - ME	R$ 23.614,20	R$ 23.614,20	0,00										
115	MARIPLAST INDÚSTRIA COM. IMP. EXPORT. DE BRINQUEDOS LTDA. - ME	R$ 320,00	R$ 320,00	0,00										
116	MASA FOTOLITO GRÁFICA E EDITORA LTDA. - ME	R$ 889,00	R$ 889,00	0,00										
117	MATEKDATA COMÉRCIO E SERVIÇO EM SISTEMA DE TELEINFORMÁTICA LTDA. - EPP	R$ 16.590,00	R$ 15.800,00	-790,00										
118	MEA MODUL LTDA. - EPP	R$ 16.091,25	R$ 16.091,25	0,00										
119	MEGAPOXY REVESTIMENTOS INDUSTRIAIS LTDA. - EPP	R$ 6.000,00	R$ 6.000,00	0,00										
120	METRÓPOLE SERVIÇOS DE REPROGRAFIA LTDA. - ME	R$ 8.432,35	R$ 8.432,35	0,00										
121	METTA CONSTRUÇÕES E IMPERMEABILIZAÇÕES EIRELI - EPP	R$ 7.560,00	R$ 7.560,00	0,00										
122	MOOM GAMES DIVERSÕES ELETRÔNICAS LTDA. - ME	R$ 103.107,79	R$ 103.107,79	0,00										
123	MOVIFORT COMÉRCIO E SERVIÇO LTDA. - ME	R$ 2.855,00	R$ 2.855,00	0,00										
124	MS CORTELLA CONSULTORIA - EIRELI	R$ 21.670,00	R$ 21.670,00	0,00										
125	MUNDO TEMÁTICO PRODUÇÕES LTDA. - EPP	R$ 4.750,00	R$ -	-4.750,00										
126	NACIONAL HIDRO SANEAMENTO LTDA. - EPP	R$ 21.905,65	R$ 21.905,65	0,00										
127	NAKAMA & NAKAGAMI COM. DISTRIBUIDORA DE ALIMENTOS LTDA. - EPP	R$ 6.614,68	R$ 6.614,68	0,00										
128	NATIVA ATACADO DE PLANTAS LTDA. - ME	R$ 3.000,06	R$ 0,06	-3.000,00										
129	NC MOTORES - MANUTENÇÃO DE MÁQUINAS - EIRELI	R$ 6.655,00	R$ 6.655,00	0,00										
130	NEW LABEL ETIQUETAS E SINALIZAÇÃO LTDA. - ME	R$ 1.974,10	R$ 1.974,10	0,00										
131	NIPEC NÚCLEO INTERDIC. DE CONSULT. PARA ENTIDADES PRIV. E ESTATAIS LTDA. - ME	R$ 14.954,74	R$ 14.954,74	0,00										
132	NOSTRO PANE D'ORO IND. E COM. DE PÃES E DOCES LTDA. - EPP	R$ 11.468,18	R$ 11.468,18	0,00										
133	NOVA LOK FESTAS COMÉRCIO E LOCAÇÃO LTDA. - ME	R$ 528,60	R$ 528,60	0,00										
134	NOVA SOLUÇÕES GRÁFICAS EIRELI - EPP	R$ 51.622,36	R$ 51.622,36	0,00		01/02/2019	100% do valor de fa	Itaú	7.486,00	07808-7	Corrente	14.141.426/0001/85	Própria	
135	NOVO MUNDO INDÚSTRIA E COMÉRCIO DE BRINQUEDOS LTDA. - EPP	R$ 13.650,00	R$ 13.650,00	0,00										
136	NS SERVIÇOS TÉCNICOS DE LIMPEZA INDUSTRIAL LTDA. - ME	R$ 36.600,00	R$ 36.600,00	0,00										
137	NT2 TELECOMUNICAÇÕES LTDA. - ME	R$ 3.200,00	R$ 3.200,00	0,00										
138	OTÁVIO D. DE OLIVEIRA - ME	R$ 88.500,00	R$ 88.500,00	0,00										
139	PAPELARIA HORIZONTE LTDA. - EPP	R$ 8.103,80	R$ 6.903,80	-1.200,00										
140	PARTNER TELECOM TELECOMUNICAÇÃO LTDA. - ME	R$ 13.916,00	R$ 11.416,00	-2.500,00										
141	PAULO ADRIANO PARIZOTTO DE OLIVEIRA LIMA - ME	R$ 16.099,97	R$ 16.099,97	0,00										
142	PAULO AFONSO PEREZ INTERMEDIAÇÕES CULTURAIS EIRELI - ME	R$ 673.860,00	R$ -	-673.860,00										
143	PAULO LOPES DE FREITAS - ME	R$ 6.084,30	R$ 6.084,30	0,00										
144	PEDIATRIA CLINICA DR. ANTHONY WONG S/C. LTDA. - ME	R$ 7.500,00	R$ 7.500,00	0,00										
145	PEDRO DE MORAES RIBEIRO	R$ 4.666,97	R$ 4.666,97	0,00										

Este documento é cópia do original, assinado digitalmente por CAMILA APARECIDA DIAS LIMA e Tribunal de Justica do Estado de Sao Paulo, protocolado em 01/03/2019 às 20:56 , sob o número WVIN19700053040 .
Para conferir o original, acesse o site https://esaj.tjsp.jus.br/pastadigital/pg/abrirConferenciaDocumento.do, informe o processo 1002265-62.2016.8.26.0659 e código 4488B66.

146	PRIMEPLAST COMÉRCIO E IMPORTAÇÃO DE ARTIGOS PARA IDENTIFICAÇÃO EIRELI	R$	1.500,00	R$	1.500,00	0,00								
147	PROCURECOMP COMÉRCIO IMP. EXP. DE PRODUTOS DE INFORMÁTICA LTDA. - ME	R$	1.333,00	R$	1.333,00	0,00								
148	PS&M SERVIÇOS E MONTAGENS INDUSTRIAIS LTDA. - ME	R$	10.080,00	R$	10.080,00	0,00								
149	R DE MIRANDA E SILVA FERRAGENS - ME	R$	34.120,00	R$	34.120,00	0,00								
150	R GOMES HIDRÁULICA E PNEUMÁTICA - EPP	R$	11.025,00	R$	11.025,00	0,00	23/07/2018	100% do valor de fa	Bradesco	1873-2	9993-7	Corrente	22.557.937/0001-03	Próprio
151	RA IND. COM. EIRELI	R$	3.430,00	R$	3.430,00	0,00								
152	RA. PS PROJETOS E IMPORTAÇÕES LTDA. - EPP	R$	4.972,53	R$	496,58	-4.475,95								
153	RAFAEL VITOLA PITOLI - EPP	R$	21.601,33	R$	21.601,33	0,00								
154	RDB COMÉRCIO IND. E SERV. DE EQUIP. E PEÇAS IND. LTDA. - ME	R$	2.060,40	R$	2.060,40	0,00								
155	RECOMPUR INDÚSTRIA E COMÉRCIO DE ARTEFATOS EM POLIURETANO LTDA. - EPP	R$	3.150,00	R$	3.150,00	0,00								
156	RECON ESTRUTURAS LTDA. - EPP	R$	7.800,00	R$	7.800,00	0,00								
157	REFRIGERAÇÃO PITANGUEIRAS COMÉRCIO IMPORTAÇÃO E SERVIÇOS - EPP	R$	5.150,00	R$	5.150,00	0,00								
158	RENATA ADRIANA ALEGRO - ME	R$	215,00	R$	215,00	0,00								
159	RICARDO CEZAR RIGACCI CLINICA ODONTOLÓGICA LTDA. - EPP	R$	900,00	R$	900,00	0,00								
160	RITA DE CÁSSIA PEREIRA CERQUEIRA - ME	R$	3.444,27	R$	3.444,27	0,00	05/12/2018	100% do valor de fa	Bradesco	476,00	58.974-8	Corrente	883.448.867-91	Rita de Cassia Pereira Cerqueira.
161	RIVIVERE COMÉRCIO DE MASSAS EIRELI - ME	R$	1.624,00	R$	812,00	-812,00								
162	RJ AUTOMAÇÃO COMERCIAL LTDA. - EPP	R$	1.085,10	R$	-	-1.085,10								
163	ROCHA APOIO ADMINISTRATIVO EIRELLI - ME	R$	192,00	R$	192,00	0,00								
164	ROGÉRIO MORELLI FILHO - ME	R$	209,50	R$	209,50	0,00								
165	ROSEMEIRE LUIZ FERREIRA - ME	R$	54,00	R$	54,00	0,00								
166	RUBIE'S BRASIL COMÉRCIO DE FANTASIAS E ACESSÓRIOS LTDA. - EPP	R$	10.480,21	R$	10.480,21	0,00								
167	SABORECITRUS INDÚSTRIA E COMÉRCIO DE SUCOS E ALIMENTOS LTDA. - EPP	R$	1.516,80	R$	1.298,40	-218,40								
168	SAGITARIUS - AUTO PEÇAS LTDA. - EPP	R$	216,00	R$	216,00	0,00								
169	SALADA PRATIKA COMÉRCIO DE PRODUTOS HORTIFRUTIGRANJEIROS LTDA. - ME	R$	3.849,70	R$	4.100,26	250,56								
170	SANS AGE ROUPAS E ACESSÓRIOS - EIRELI	R$	1.145,22	R$	1.145,22	0,00								
171	SAVANA CONFECÇÃO DE ROUPAS LTDA. - ME	R$	63.003,35	R$	63.003,35	0,00	22/06/2018	100% do valor de fa	Itaú	6393	14081-6	Corrente	20.420.614/0001-30	Apoio ao Empreendedor
172	SCA COMÉRCIO DE CARIMBOS LTDA. - ME	R$	3.325,00	R$	3.325,00	0,00								
173	SELECT COLOR - ARTES GRÁFICAS LTDA. - EPP	R$	24.856,92	R$	24.856,92	0,00								
174	SERVITEC BRASIL LTDA. - ME	R$	430,65	R$	430,65	0,00								
175	SEXTO SENTIDO PRODUÇÕES E EVENTOS LTDA. - ME	R$	4.338,00	R$	4.338,00	0,00								
176	SKAR MAKE PRODUÇÕES ARTÍSTICAS LTDA. - ME	R$	22.793,24	R$	22.793,24	0,00								
177	SOMMAX COMÉRCIO DE PEÇAS E FERRAMENTAS - EPP	R$	2.500,00	R$	2.500,00	0,00								
178	STYLLUS KENNEDY TAPEÇARIA E ACESSÓRIOS LTDA. - ME	R$	5.460,00	R$	5.460,00	0,00								
179	SUELI APARECIDA PEREIRA SOBUE - ME	R$	3.962,50	R$	3.962,50	0,00								
180	SUELI DA SILVA TEIXEIRA - ME	R$	4.989,00	R$	4.989,00	0,00								
181	TEAM EVENTOS LTDA. - ME	R$	144.500,00	R$	119.000,00	-25.500,00								
182	TELMA APARECIDA GODOY	R$	8.793,45	R$	7.157,00	-1.636,45	09/10/2018	100% do valor de fa	Banco do Brasil	6840-3	1675-6	Corrente	15.571.808/0001-04	Própria
183	THOMAZ TORTORETTE FILHO BRINDES - ME	R$	690,00	R$	690,00	0,00								
184	TIAGO BORGES DE SALLES ELETRÔNICA - ME	R$	1.022,70	R$	1.022,70	0,00								
185	TM UNIÃO MINIMERCADO LTDA. - ME	R$	9.036,00	R$	9.036,00	0,00								
186	TRANSPORTADORA GALIEGO LTDA. - EPP	R$	3.181,81	R$	3.181,81	0,00								
187	TREZENTOSESESSENTA GRAUS PRODUÇÕES LTDA. - EPP	R$	1.380,00	R$	1.380,00	0,00								
188	TROOP TOY ENTRETENIMENTOS LTDA. - ME	R$	57.262,09	R$	57.262,09	0,00								
189	UGGI ENGENHARIA E ARQUITETURA LTDA. - EPP	R$	69.030,78	R$	69.030,78	0,00								
190	ÚNICA EMERGÊNCIAS MÉDICAS LTDA. - ME	R$	174.582,00	R$	174.582,00	0,00								
191	USEFROTA COMÉRCIO E DISTRIBUIÇÃO DE TINTAS E AFINS LTDA. - EPP	R$	27.254,10	R$	27.254,10	0,00								
192	USISTELLA FERRAMENTARIA LTDA. - ME	R$	86.712,75	R$	86.712,75	0,00								
193	UZE - ME COMÉRCIO DE EQUIPAMENTO DE TELEFONIA E COMUNICAÇÃO EIRELI - ME	R$	4.183,20	R$	4.183,20	0,00								
194	VABENE TRANSTUR LTDA. - ME	R$	422,40	R$	422,40	0,00								
195	VALDIVINO CARDOSO DA SILVA - EPP	R$	2.558,42	R$	2.558,42	0,00								
196	VANESSA C. LOURENÇO AMARAL - ME	R$	2.540,00	R$	2.540,00	0,00								
197	VIANET TELECOMUNICAÇÕES E INTERNET - EPP	R$	4.910,96	R$	-	-4.910,96								
198	VIGNA ADVOGADOS ASSOCIADOS - EPP	R$	51.550,98	R$	21.344,73	-30.206,25								
199	VINIL DESIGN EIRELI	R$	5.448,00	R$	-	-5.448,00								
200	VIP COMUNICAÇÃO E COMÉRCIO DE ARTIGOS ESPORTIVOS LTDA. - ME	R$	55.816,86	R$	55.816,86	0,00								
201	WISE NETWORK TECNOLOGIA EM INFORMÁTICA LTDA. - ME	R$	1.445,80	R$	1.445,80	0,00								
202	YEP PRODUÇÕES & EVENTOS LTDA. - ME	R$	23.017,70	R$	23.017,70	0,00								
203	ZANARA COMÉRCIO DE IMPORTAÇÃO E EXPORTAÇÃO LTDA. - ME	R$	7.317,06	R$	7.317,06	0,00								
204	ZILA APARECIDA DE CARVALHO E CIA LTDA. - EPP	R$	6.480,00	R$	6.480,00	0,00								
205	ZOÉGAS COMUNICAÇÃO E MARKETING DIGITAL - EIRELI	R$	523.293,02	R$	523.293,02	0,00	11/06/2018	100% do valor de fa	Itaú	772	05971-3	Corrente	19.395.386/0001-06	Próprio
Total		**R$**	**4.511.004,10**	**R$**	**3.547.836,14**	**-R$ 963.167,96**								

Este documento é cópia do original, assinado digitalmente por CAMILA APARECIDA DIAS LIMA e Tribunal de Justica do Estado de Sao Paulo, protocolado em 01/03/2019 às 20:56 , sob o número WVIN19700053040 .
Para conferir o original, acesse o site https://esaj.tjsp.jus.br/pastadigital/pg/abrirConferenciaDocumento.do, informe o processo 1002265-62.2016.8.26.0659 e código 4488B66.

CLASSE IV - CREDOR ADERENTE												
QTDE	CREDORES	VALOR HABILITADO	CERTIDÃO DE CRÉDITO	DATA DO ENVIO	PRAZO P/ PAGTO	BANCO	AGENCIA	CONTA	TIPO	CNPJ	TITULARIDADE
1	Mariana Gregorio de Almeida Otero	R$ 4.294,23	OK - Fls. 3592/3596 e 4034	08/05/2018	Classe I	Itaú	0445	77300-5	Corrente	312550328-04	Próprio

Este documento é cópia do original, assinado digitalmente por CAMILA APARECIDA DIAS LIMA e Tribunal de Justica do Estado de Sao Paulo, protocolado em 01/03/2019 às 20:56 , sob o número WVIN19700053040
Para conferir o original, acesse o site https://esaj.tjsp.jus.br/pastadigital/pg/abrirConferenciaDocumento.do, informe o processo 1002265-62.2016.8.26.0659 e código 4488B66.

ANEXO IV

1ª Obrigação (comprovantes de pagamento)

Este documento é cópia do original, assinado digitalmente por CAMILA APARECIDA DIAS LIMA e Tribunal de Justica do Estado de Sao Paulo, protocolado em 01/03/2019 às 20:56 , sob o número WVIN19700053040
Para conferir o original, acesse o site https://esaj.tjsp.jus.br/pastadigital/pg/abrirConferenciaDocumento.do, informe o processo 1002265-62.2016.8.26.0659 e código 4488B68.

ATIVOS SEM AÇÃO (SALÁRIOS DE MAIO, JUNHO E JULHO DE 2016, ATÉ O LIMITE DE 5 SALÁRIOS MÍNIMOS)		
Nº	**NOME**	**VALOR TOTAL**
5	ADEMILSON UMBELINO DA SILVA	R$ 1.305,53
10	ADRIANA PEREIRA DOS SANTOS	R$ 1.241,58
27	ALERTSON ANTONIO ELISBAO JUNIOR	R$ 2.577,08
30	ALESSANDRO SOUZA SANTOS	R$ 1.951,99
31	ALEX DE JESUS SOUZA	R$ 2.528,01
33	ALEX PERBELINI SILVA	R$ 1.456,81
37	ALEX SANDRO COSTA ASSUNCAO	R$ 3.789,70
42	ALEXANDRE DIAS LUZ	R$ 1.045,13
43	ALEXANDRE DONIZETE EBURNIO	R$ 1.549,85
46	ALEXSANDRA ALVES DA CRUZ SOUZA	R$ 1.336,29
51	ALINE FREIRE DA SILVA SANTOS	R$ 1.251,81
54	ALTAIR DE JESUS DA SILVA	R$ 1.542,28
64	ANA CAROLINA MISTRON DOS SANTOS	R$ 1.256,20
65	ANA CAROLINE DE SOUSA ALVES	R$ 1.403,00
80	ANDERSON DANTAS FELIX	R$ 2.033,30
88	ANDRE FELIPE CRUZ	R$ 3.206,96
90	ANDREA AZEVEDO DE ARAUJO	R$ 2.476,03
96	ANDRESA APARECIDA FERREIRA DOS SANTOS	R$ 1.111,93
100	ANDRESSA CRUZ OLIVEIRA	R$ 1.465,20
102	ANDRESSA FERNANDA MUSSELLI DE OLIVEIRA	R$ 1.003,68
112	ANGELA MARIA FAELIS	R$ 2.556,16
115	ANTONIA ALVES BILORIA	R$ 1.655,09
123	ANTONIO CARLOS RODRIGUES AMBROSIO	R$ 3.050,70
128	APARECIDA FRANCISCA CEZARIO LACERDA	R$ 1.120,77
139	BIANKA DE MAGALHAES CARVALHO	R$ 1.086,85
142	BRUNA DA SILVA CINELLI	R$ 1.008,26
151	BRUNO DE OLIVEIRA FELICIANO	R$ 1.258,76
158	CAMILA SCHVARCZ RIBEIRO	R$ 3.780,00
160	CARLOS ALBERTO ARRUDA	R$ 4.790,06
166	CARLOS FERREIRA PEREIRA	R$ 4.354,16
170	CARMELITA ALVES SILVA	R$ 1.291,95
176	CELIO TENORIO DE JESUS	R$ 4.478,80
183	CLAUDIA MONTEIRO BRAGA	R$ 1.212,76
194	CRISLAINE BARROS DA SILVA	R$ 378,78
208	DAIANE DE LIMA GODOI	R$ 2.402,26
223	DANIELE ALVES DE OLIVEIRA	R$ 2.866,66
232	DANILO AUGUSTO DE SOTI	R$ 7.487,36
235	DANILO SULIVAN CRUZ	R$ 4.314,61
253	DIVINA APARECIDA DE MORAES DONATO	R$ 1.083,54
271	EDMELCY DA SILVA PINTO SANTOS	R$ 1.059,30
274	EDMILSON JOSE BASTOS	R$ 4.077,50
286	EDUARDO PEREIRA FERNANDEZ	R$ 28.781,50
299	ELIANE MARIA DA SILVA	R$ 1.259,33
307	ELISANGELA DOS SANTOS LEITE	R$ 1.433,85
311	ELIZABETE MATHEUS DE SANT ANA	R$ 1.525,93
321	ENEDINA MONTEIRO BRAGA	R$ 2.232,53
327	EVANICE XAVIER SOUZA	R$ 1.253,06
333	EVILA PIRES RODRIGUES	R$ 1.246,37
340	FABIO EVARISTO CONCEICAO SANTOS	R$ 1.667,13
346	FATIMA MAGALI DE PAULA	R$ 1.321,09
348	FAUSTO BIANCHINI JORGE	R$ 782,96
354	FELIPE MONGELLI LUPORINI	R$ 1.873,45
373	FLAVIO MARCELINO PEREIRA	R$ 1.659,83
382	FRANCISCO GILDO DE MOURA NUNES ARAUJO	R$ 3.753,31
385	GABRIEL GIACOMELLO DE SOUZA	R$ 1.244,83
388	GABRIELA DADALTO ANGELINO	R$ 1.382,38
390	GABRIELA PIRES RODRIGUES NUNES	R$ 2.668,31
393	GEISON MACEDO DOMINGUES	R$ 230,29
399	GIOVANNA ANJOS DA ANUNCIACAO	R$ 2.179,55
403	GIOVANNI RICARDO	R$ 165,75
409	GLAUDSON LIMA ALVES	R$ 4.052,87
410	GLEIDSON CAVALCANTE SOARES	R$ 3.706,01

Este documento é cópia do original, assinado digitalmente por CAMILA APARECIDA DIAS LIMA e Tribunal de Justica do Estado de Sao Paulo, protocolado em 01/03/2019 às 20:56 , sob o número WVIN19700053040
Para conferir o original, acesse o site https://esaj.tjsp.jus.br/pastadigital/pg/abrirConferenciaDocumento.do, informe o processo 1002265-62.2016.8.26.0659 e código 4488B68.

411	GLORIA DE FATIMA VILELA NALLI	R$ 659,26
417	GRAZIELE RODRIGUES	R$ 1.403,53
418	GREGORIO TOBIAS DOS SANTOS	R$ 6.824,09
420	GUILHERME RODRIGUES FELICIO	R$ 1.413,93
424	GUSTAVO ROBERTO DE OLIVEIRA DA SILVA	R$ 1.261,08
428	HELDER ENEIAS GENOVA	R$ 2.210,72
431	HELIA CAETANO	R$ 1.424,00
437	HILDETH DIAS DE OLIVEIRA	R$ 1.596,44
442	IDEZUITE MACEDO VASSOLER	R$ 365,67
450	INGRID REGINA SIQUEIRA DOS SANTOS	R$ 719,52
452	IRACI SILVA DE CAMPOS	R$ 191,41
454	IVAN ALEIXO	R$ 4.338,98
455	IVAN EMERENCIANO	R$ 2.145,38
468	JEAN CLAUDIO DE ABREU PAIVA	R$ 4.533,72
470	JEBERSON FERNANDO ROSSETTO	R$ 45.646,44
478	JENNIFFER COSTA SILVA RIBEIRO BORGES	R$ 568,17
483	JESSICA CAROLINE RANDI	R$ 2.697,62
486	JESSICA SANTANA CATUNDA	R$ 1.491,05
489	JHERSICA MATOS BATISTA DOS SANTOS	R$ 1.301,94
504	JOEL SOLYSZKO	R$ 533,81
515	JOSE DA SILVA INACIO	R$ 3.494,78
518	JOSE EXPEDITO DA SILVA	R$ 1.227,64
521	JOSE LUIZ PERSONA	R$ 1.622,75
523	JOSE ROBERTO RODRIGUES DA SILVA	R$ 3.847,57
529	JOSIETE ALVES DA SILVA	R$ 1.426,78
532	JOYCIANE OLIVEIRA DA SILVA	R$ 1.265,95
541	JULIANA SILVA CECCONI	R$ 6.441,60
551	KAIQUE MATENAUR	R$ 397,38
570	KLEBER RODRIGO BALDINI	R$ 6.542,68
587	LEANDRO RODRIGUES PALMA	R$ 7.490,86
592	LEIDSON MOURA DA SILVA	R$ 1.378,69
602	LIDIANE NAYARA DE SOUZA	R$ 1.320,58
604	LINCOLN FERNANDES DE BRITTO	R$ 4.570,87
611	LUCAS CLEITON DE SOUZA	R$ 1.304,65
618	LUCAS VICTOR DA SILVA	R$ 1.257,83
621	LUCIANA CEZAR FERREIRA FRANCA	R$ 1.676,30
622	LUCIANA GONCALVES	R$ 395,64
625	LUCIANA PALMERINI PESSOTTO	R$ 23.733,86
628	LUCIANO CESAR FERNANDES	R$ 8.970,78
633	LUCIMAR DA SILVA SANTOS	R$ 577,80
638	LUIS ANTONIO DE LIMA	R$ 4.432,10
645	LUIZ ANTONIO CALIMAN NALIN	R$ 365,69
646	LUIZ ANTONIO LOPES	R$ 1.112,76
647	LUIZ CARLOS BRIENZA	R$ 2.785,33
648	LUIZ CARLOS PEREIRA DE SOUZA	R$ 1.087,42
651	LUIZA KAZUKO MAEBARA	R$ 1.053,98
654	MAGINA RIANE SILVA ROCHA	R$ 2.608,85
658	MARCEL SIGOLO	R$ 5.265,04
675	MARCIO PEREIRA ANDREASSI	R$ 1.356,58
690	MARIA APARECIDA DE MIRANDA	R$ 1.355,87
691	MARIA APARECIDA MOSSANEGA	R$ 1.310,71
693	MARIA CELIA ROSA ASSEMPCAO	R$ 2.482,80
698	MARIA DA GRACA PINA	R$ 1.819,77
703	MARIA DO SOCORRO SILVA	R$ 1.128,73
704	MARIA ELZA DAS NEVES MENDONCA	R$ 1.334,16
710	MARIA JOSE DA SILVA SANTANA	R$ 1.067,08
712	MARIA JOSE LOPES	R$ 3.157,53
720	MARIANA MESSIAS DA SILVA	R$ 1.293,58
731	MARIZA SANTANA NASCIMENTO	R$ 561,74
735	MARLI LIMA SILVA	R$ 2.319,23
745	MAYARA FERNANDA MORAIS	R$ 1.287,47
748	MAYSA CONCEICAO DE SOUZA PEREIRA ROSA	R$ 1.363,27
751	MICHAEL DOUGLAS OLIVEIRA PONCIANO	R$ 980,22
760	MIRIAM TATIANE TORRES	R$ 4.307,85
761	MONICA DANTAS SILVA	R$ 1.497,04
763	NADIA DANIELA ROVERI DE ALENCAR	R$ 1.117,54
767	NATALIA DE JESUS MAGALHAES	R$ 1.291,95

Este documento é cópia do original, assinado digitalmente por CAMILA APARECIDA DIAS LIMA e Tribunal de Justica do Estado de Sao Paulo, protocolado em 01/03/2019 às 20:56 , sob o número WVIN19700053040
Para conferir o original, acesse o site https://esaj.tjsp.jus.br/pastadigital/pg/abrirConferenciaDocumento.do, informe o processo 1002265-62.2016.8.26.0659 e código 4488B68.

775	NELSON VITOR PEREIRA	R$ 1.259,91
788	OSVALDO XAVIER DIAS	R$ 1.358,55
801	PATRICIA DA SILVA NUNES	R$ 3.525,23
805	PAULA MARIA SANTOS CAMARGO BARBOSA	R$ 2.647,88
807	PAULA SANTOS GOMES	R$ 2.119,34
815	PAULO MINORU SAITO	R$ 1.388,36
818	PAULO RICARDO RODRIGUES DE MIRANDA	R$ 1.843,88
819	PAULO SERGIO SOARES DA SILVA	R$ 1.281,82
832	QUITERIA DOS SANTOS RODRIGUES	R$ 1.173,00
834	RAFAEL APARECIDO MARIANO	R$ 3.525,23
835	RAFAEL AUGUSTO FONTOLAN	R$ 1.367,08
843	RAFAEL LOPES DUARTE	R$ 1.357,04
849	RAIMUNDO LOPES DA SILVA	R$ 415,64
873	RHAISSA ALVES MAIA	R$ 3.189,03
896	ROGERIO BARBATTI DE ANDRADE	R$ 4.017,98
897	ROGERIO DONIZETI GALDINO	R$ 3.609,27
901	ROMNEY LEITE JUNIOR	R$ 600,94
909	ROSELI SILVA	R$ 1.791,71
914	SABRINA FROES VIOTE PINHEIRO	R$ 3.154,30
919	SAMUEL BERNARDINO DA SILVA	R$ 4.141,33
924	SANDRA WALTRICK FAUSTINO	R$ 1.208,57
927	SANTINA IVO ALVES	R$ 1.050,55
929	SARA FERNANDES DE SOUZA	R$ 2.502,56
933	SELMA BATISTA DE OLIVEIRA	R$ 1.334,24
934	SERGIO LEITE FOGACA	R$ 3.375,15
937	SERGIO ROSA BENICIO DE ALMEIDA	R$ 2.708,25
949	SILVANA DE FATIMA BESERRA TORTOLA	R$ 1.677,53
952	SIMONE DE SOUZA FERNANDES	R$ 1.116,73
955	SOIARA CRISTINA SIMOES	R$ 1.293,20
956	SONIA APARECIDA AUGUSTO	R$ 2.342,96
957	SONIA APARECIDA GOUVEIA MELO	R$ 1.516,07
958	SONIA MARIA DE OLIVEIRA	R$ 1.378,71
959	SONIA MINELA VALIENTE	R$ 1.563,74
974	TALITA ALVES DA COSTA	R$ 1.377,78
978	TALITA POLIANA DE SOUZA	R$ 503,86
985	TELMA DE MESQUITA BARBOSA	R$ 122,85
991	THAIS LUCIA DE SANTANA SOUSA	R$ 1.281,27
1004	THIAGO SEGOVIA BATISTA DE LIMA	R$ 731,92
1012	VALDECIR CASSIANO CUNHA	R$ 7.479,65
1016	VANDERLEI JOSE DOS ANJOS	R$ 4.005,50
1025	VANILDO ALVES PEREIRA	R$ 2.670,21
1026	VERONICA PONTES	R$ 2.454,98
1054	WLADEMIR ROGERIO GUMIERO	R$ 6.551,87
1056	YASMIM CRISTINA FERRAZ	R$ 1.255,31
	TOTAL	**R$ 357.247,62**

Este documento é cópia do original, assinado digitalmente por CAMILA APARECIDA DIAS LIMA e Tribunal de Justica do Estado de Sao Paulo, protocolado em 01/03/2019 às 20:56 , sob o número WVIN19700053040
Para conferir o original, acesse o site https://esaj.tjsp.jus.br/pastadigital/pg/abrirConferenciaDocumento.do, informe o processo 1002265-62.2016.8.26.0659 e código 4488B68.

FP270701 (1).RET

01RETORNO03CREDITO C/C 003230813100405000 08131HOPI HARI S/A
237BRADESCO 2707201801600BPI27072018 N
000001

1 003230705000461652
MIRIAM TATIANE TORRES 770245000000043078529800000000
000002

1 003230705000487449
VANILDO ALVES PEREIRA 770404000000026702129800000000
000003

1 022170705000162698
LUCIANA PALMERINI 770556000000047700029800000000
000004

1 019620705006027148
LUCIANA GONCALVES 770796000000003956429800000000
000005

1 022170738000483281
SERGIO LEITE FOGACA 770832000000033751529800000000
000006

1 022050705000224677
JULIANA SILVA CECCONI 771126000000047700029800000000
000007

1 066200705000008559
ANDERSON DANTAS FELIX 771153000000020333029800000000
000008

1 003230705000457973
CARLOS ALBERTO ARRUDA 771260000000047700029800000000
000009

1 066200705000015954
ELIZABETE MATHEUS DE SANTANA 771290000000015259329800000000
000010

1 003230738000064971
BRUNO DE OLIVEIRA FELICIANO 771357000000012587629800000000
000011

90000002987684

000012

Este documento é cópia do original, assinado digitalmente por CAMILA APARECIDA DIAS LIMA e Tribunal de Justica do Estado de Sao Paulo, protocolado em 01/03/2019 às 20:56 , sob o número WVIN19700053040
Para conferir o original, acesse o site https://esaj.tjsp.jus.br/pastadigital/pg/abrirConferenciaDocumento.do, informe o processo 1002265-62.2016.8.26.0659 e código 4488B68.

FP270700.RET

01RETORNO03CREDITO C/C 003230813100405000 08131HOPI HARI S/A
237BRADESCO 2707201801600BPI27072018 N
000001

1 00323070500046060 5
CARLOS FERREIRA PEREIRA 770230000000043541529800000000
000002
1 00323070500046277 2
SILVANA DE FATIMA BESERRA TORTOLA 770257000000016775329800000000
000003
1 00323070500046684 0
MARIZA SANTANA NASCIMENTO 770297000000005617329800000000
000004
1 02388070500019449 2
MARIA CELIA ROSA ASSEMPCAO 770317000000024828029800000000
000005
1 00323070500046899 1
CAMILA SCHVARCZ RIBEIRO 770320000000037800029800000000
000006
1 00323070500046903 3
TELMA DE MESQUITA BARBOSA 770321000000001228529800000000
000007
1 00323070500046944 0
LUIZ CARLOS PEREIRA SOUZA 770325000000010874229800000000
000008
1 01722073800018510 8
MARIA JOSE LOPES 770330000000031575229800000000
000009
1 00323070500047632 3
RAIMUNDO LOPES DA SILVA 770350000000004156429800000000
000010
1 00323070500048221 8
ANDREA AZEVEDO ARAUJO 770388000000024760329800000000
000011
1 00046105101038595 4
ALEX DE JESUS SOUZA 770406000000025280129800000000
000012
1 00323070500037923 9
WLADEMIR ROGERIO GUMIERO 770460000000047700029800000000
000013
1 00323070500050122 0
JOSE EXPEDITO DA SILVA 770489000000012276429800000000
000014
1 00323070500050568 4
IVAN EMERENCIANO 770502000000021453829800000000
000015
1 00323070500051997 9
SANDRA WALTRICK FAUSTINO 770542000000012085729800000000
000016
1 00323070500047442 8
LUCIANO CESAR FERNANDES 770543000000047700029800000000
000017
1 00323070500051994 4

Este documento é cópia do original, assinado digitalmente por CAMILA APARECIDA DIAS LIMA e Tribunal de Justica do Estado de Sao Paulo, protocolado em 01/03/2019 às 20:56 , sob o número WVIN19700053040
Para conferir o original, acesse o site https://esaj.tjsp.jus.br/pastadigital/pg/abrirConferenciaDocumento.do, informe o processo 1002265-62.2016.8.26.0659 e código 4488B68.

FP270700.RET

VANDERLEI JOSE DOS ANJOS 77054900000004005492980000000000
000018
1 00323070500051933 2
MARIA DO SOCORRO SILVA 77055100000001128732980000000000
000019
1 00627070500068066 4
QUITERIA DOS SANTOS RODRIGUES 77056000000001173002980000000000
000020
1 00306073800614998 7
LUCIANA CEZAR FERREIRA 77058400000001676302980000000000
000021
1 00150070500164476 9
APARECIDA FRANCISCA CEZARIO LACERDA 77062400000001120762980000000000
000022
1 00323070500055031 0
PATRICIA DA SILVA NUNES 77065200000003525232980000000000
000023
1 00323070500056191 6
PAULA MARIA SANTOS CAMARGO 77070200000002647882980000000000
000024
1 02830070500606182 6
SABRINA FROES VIOTE 77072700000003154302980000000000
000025
1 00323070500058019 8
SONIA APARECIDA GOUVEIA MELO 77073000000001516072980000000000
000026
1 00627070500066440 5
VERONICA PONTES 77073300000002454982980000000000
000027
1 00150070500580808 1
RAFAEL APARECIDO MARIANO 77073700000003525232980000000000
000028
1 00323070500058581 5
SONIA APARECIDA AUGUSTO 77074300000002342962980000000000
000029
1 00323070500058574 2
TALITA POLIANA DE SOUZA 77074300000000503862980000000000
000030
1 00150070500581384 0
MARIA DA GRACA PINA 77075500000001819772980000000000
000031
1 00150070500138771 5
MARCEL SIGOLO 77076000000004770002980000000000
000032
1 00399070500001121 5
LINCOLN FERNANDES DE BRITTO 77076400000004570872980000000000
000033
1 02388070500046000 1
LEANDRO RODRIGUES PALMA 77076400000004770002980000000000
000034
1 01962070500025295 6
IRACI SILVA DE CAMPOS 77077200000000191412980000000000

Este documento é cópia do original, assinado digitalmente por CAMILA APARECIDA DIAS LIMA e Tribunal de Justica do Estado de Sao Paulo, protocolado em 01/03/2019 às 20:56 , sob o número WVIN19700053040
Para conferir o original, acesse o site https://esaj.tjsp.jus.br/pastadigital/pg/abrirConferenciaDocumento.do, informe o processo 1002265-62.2016.8.26.0659 e código 4488B68.

FP270700.RET

000035
1 019140705000006610
MARIA APARECIDA MOSSANEGA 77078100000001310712980000000000
000036
1 001500705001114859
SAMUEL BERNARDINO DA SILVA 77079300000004141332980000000000
000037
1 003230705000633402
MARIA ELZA DAS NEVES MENDONCA 77081600000001334162980000000000
000038
1 002140705000559059
PAULO SERGIO SOARES DA SILVA 77082600000001281822980000000000
000039
1 019620705006034004
MONICA DANTAS SILVA 77083200000001497042980000000000
000040
1 017220705000015474
LUIS ANTONIO DE LIMA 77085900000004432102980000000000
000041
1 000460705004028589
JEAN CLAUDIO ABREU PAIVA 77085900000004533722980000000000
000042
1 023880705000213519
SIMONE DE SOUZA FERNANDES 77091400000001116732980000000000
000043
1 027260738000276855
ALEXANDRE DIAS LUZ 77092300000001045132980000000000
000044
1 028300705006083277
JOSE LUIZ PERSONA 77093500000001622752980000000000
000045
1 000460705007106505
ROSELI SILVA 77093600000001791712980000000000
000046
1 001500705005509300
ANGELA MARIA FAELIS 77094700000002556162980000000000
000047
1 003230705000549274
JOSE ROBERTO RODRIGUES DA SILVA 77094800000003847572980000000000
000048
1 003230705000681679
LUIZ ANTONIO LOPES 77095700000001112762980000000000
000049
1 019620705006047734
DAIANE DE LIMA GODOI 77096400000002402262980000000000
000050
1 003230705000687111
PAULO RICARDO RODRIGUES DE MIRANDA MON77097400000001843882980000000000
000051
1 003230705000687022
SARA FERNANDES DE SOUZA 77097500000002502562980000000000
000052

Este documento é cópia do original, assinado digitalmente por CAMILA APARECIDA DIAS LIMA e Tribunal de Justica do Estado de Sao Paulo, protocolado em 01/03/2019 às 20:56 , sob o número WVIN19700053040
Para conferir o original, acesse o site https://esaj.tjsp.jus.br/pastadigital/pg/abrirConferenciaDocumento.do, informe o processo 1002265-62.2016.8.26.0659 e código 4488B68.

FP270700.RET

1 001510705001219855
ALERTSON ANTONIO ELISBAO JUNIOR 77098100000002577082980000000000
000053
1 017220705000024627
MAGINA RIANE SILVA ROCHA 77098600000002608852980000000000
000054
1 028300705000083046
MARLI LIMA SILVA 77099200000002319232980000000000
000055
1 009700705000019615
GIOVANNA ANJOS DA ANUNCIACAO 77099300000002179552980000000000
000056
1 003230738000696692
MAYSA CONCEICAO DE SOUZA PEREIRA ROSA 77099500000001363262980000000000
000057
1 015090705000044865
JOEL SOLYSZKO 77101100000000533812980000000000
000058
1 003230705000702900
FATIMA MAGALI DE PAULA 77101200000001321092980000000000
000059
1 003230705000702897
LUIZ CARLOS BRIENZA 77101200000002785332980000000000
000060
1 0032307380007093 1P
DIVINA APARECIDA DE MORAES DONATO 77101700000001083542980000000000
000061
1 003230738000709956
JEBERSON FERNANDO ROSSETTO 77101700000004770002980000000000
000062
1 003230705000718602
BRUNA DA SILVA CINELLI 77103400000001008262980000000000
000063
1 006270705000074071
ANTONIA ALVES BILORIA 77105400000001655092980000000000
000064
1 001500705001268090
NADIA DANIELA ROVERI 77106400000001117542980000000000
000065
1 003230705000728055
NELSON VITOR PEREIRA 77106500000001259912980000000000
000066
1 005660705001146955
JOSE DA SILVA INACIO 77106600000003494782980000000000
000067
1 003220705001037536
JOSIETE ALVES DA SILVA 77108500000001426782980000000000
000068
1 010980705005615585
ENEDINA MONTEIRO BRAGA 77108700000002232532980000000000
000069
1 006270738001020919

Este documento é cópia do original, assinado digitalmente por CAMILA APARECIDA DIAS LIMA e Tribunal de Justica do Estado de Sao Paulo, protocolado em 01/03/2019 às 20:56 , sob o número WVIN19700053040
Para conferir o original, acesse o site https://esaj.tjsp.jus.br/pastadigital/pg/abrirConferenciaDocumento.do, informe o processo 1002265-62.2016.8.26.0659 e código 4488B68.

FP270700.RET

THIAGO SEGOVIA BATISTA DE LIMA 77108900000000731922980000000000070
1 00046070500344440 6
ALEXANDRE DONIZETE EBURNIO 77110100000001549852980000000000071
1 01098070500561609 3
CLAUDIA MONTEIRO BRAGA 77110200000001212762980000000000072
1 00046070500410816 7
SELMA BATISTA DE OLIVEIRA 77110900000001334242980000000000073
1 00046070500595779 6
EVILA PIRES RODRIGUES 77111100000001246372980000000000074
1 00323070500074562 6
SANTINA IVO ALVES 77111800000001050552980000000000075
1 01962070500031611 3
ANDRESSA FERNANDA MUSSELLI DE OLIVEIRA77113800000001003682980000000000076
1 00566070500104879 1
ANTONIO CARLOS RODRIGUES AMBROSIO 77116000000003050692980000000000077
1 01914070500001659 4
FERNANDO JOSE DE SANTANA 77116100000001067082980000000000078
1 06652070500001243 2
FLAVIO MARCELINO PEREIRA 77118600000001659832980000000000079
1 00214070500069787 7
EDMELCY DA SILVA PINTO 77118600000001059302980000000000080
1 00316073800642821 5
CELIO TENORIO DE JESUS 77119500000004478802980000000000081
1 00399070500008456 5
MARIA APARECIDA DE MIRANDA 77121000000001355872980000000000082
1 00605070500128968 3
MAYARA FERNANDA MORAIS 77121500000001287472980000000000083
1 06329070500000529 0
KAIQUE MATENAUR 77122100000000397382980000000000084
1 02879073800005987 0
ALTAIR DE JESUS DA SILVA 77122700000001542282980000000000085
1 02917070500011716 1
ALEX PERBELINI SILVA 77123200000001456812980000000000086
1 02388073800014076 7
ANDRE FELIPE CRUZ 77123400000003206962980000000000

Este documento é cópia do original, assinado digitalmente por CAMILA APARECIDA DIAS LIMA e Tribunal de Justica do Estado de Sao Paulo, protocolado em 01/03/2019 às 20:56 , sob o número WVIN19700053040
Para conferir o original, acesse o site https://esaj.tjsp.jus.br/pastadigital/pg/abrirConferenciaDocumento.do, informe o processo 1002265-62.2016.8.26.0659 e código 4488B68.

FP270700.RET

000087
1 022050738000016063
FELIPE MONGELLI LUPORINI 771235000000018734529800000000
000088
1 003230705000014885
LUIZ ANTONIO CALIMAN NALIM 771235000000003656929800000000
000089
1 029510705000139033
ANDRESSA CRUZ OLIVEIRA 771236000000014652029800000000
000090
1 024210738000192228
LUIZA KAZUKO MAEBARA 771239000000010539829800000000
000091
1 026460705000299642
GUILHERME RODRIGUES FELICIO 771241000000014139329800000000
000092
1 019140705000260630
IDEZUITE MACEDO VASSOLER 771244000000003656729800000000
000093
1 003230738000020087
GLEIDSON CAVALCANTE SOARES 771244000000037060129800000000
000094
1 025660705000266574
ROMNEY LEITE JUNIOR 771244000000006009329800000000
000095
1 022170738000205524
FRANCISCO GILDO DE MOURA NUNES 771246000000037533129800000000
000096
1 003160705006230431
ROGERIO BARBATTI DE ANDRADE 771255000000040179729800000000
000097
1 000460705000070505
SONIA MINELA VALIENTE 771257000000015637429800000000
000098
1 003220705001145843
HELDER ENEIAS GENOVA 771259000000022107229800000000
000099
1 028200705000217859
DANILO SULIVAN CRUZ 771259000000043146129800000000
000100
1 005660705001061283
SERGIO ROSA BENICIO DE ALMEIDA 771261000000027082529800000000
000101
1 000460705000084328
LUCIMAR DA SILVA SANTOS 771264000000005778029800000000
000102
1 009700705000133280
ELISANGELA DOS SANTOS LEITE 771268000000014338529800000000
000103
1 023880705000436380
DANILO AUGUSTO DE SOTI 771274000000047700029800000000
000104

Este documento é cópia do original, assinado digitalmente por CAMILA APARECIDA DIAS LIMA e Tribunal de Justica do Estado de Sao Paulo, protocolado em 01/03/2019 às 20:56 , sob o número WVIN19700053040
Para conferir o original, acesse o site https://esaj.tjsp.jus.br/pastadigital/pg/abrirConferenciaDocumento.do, informe o processo 1002265-62.2016.8.26.0659 e código 4488B68.

FP270700.RET

1 009270705000040398
CARMELITA ALVES SILVA 77127400000001291952980000000000
000105
1 003110705000052531
MICHAEL DOUGLAS OLIVEIRA PONCIANO 77128200000000980222980000000000
000106
1 003110738000058106
LUCAS VICTOR DA SILVA 77128700000001257832980000000000
000107
1 019860705000060887
GUSTAVO ROBERTO DE OLIVEIRA DA SILVA 77128700000001261082980000000000
000108
1 066200705000047139
GABRIELA DADALTO ANGELINO 77128800000001382382980000000000
000109
1 028300738000114960
GLAUDSON LIMA ALVES 77129600000004052862980000000000
000110
1 030340705000370339
GRAZIELE RODRIGUES 77129800000001403532980000000000
000111
1 000460705000142115
ANDRESA APARECIDA FERREIRA DOS SANTOS 77130300000001111932980000000000
000112
1 027260738000288489
EVANICE XAVIER SOUZA 77130500000001253062980000000000
000113
1 005950705000031275
GABRIELA PIRES RODRIGUES NUNES 77130500000002668312980000000000
000114
1 013520705000077771
LUCAS CLEITON DE SOUZA 77130800000001304652980000000000
000115
1 000460705000140759
MARIANA MESSIAS DA SILVA 77130800000001293582980000000000
000116
1 002140705007089201
JESSICA CAROLINE RANDI 77130800000002697622980000000000
000117
1 003220705000033367
NATALIA DE JESUS MAGALHAES 77130900000001291952980000000000
000118
1 004030738000027944
JHERSICA MATOS BATISTA DOS SANTOS 77130900000001301942980000000000
000119
1 024500705000297399
INGRID REGINA SIQUEIRA DOS SANTOS 77131300000000719512980000000000
000120
1 017220705000088951
LEIDSON MOURA DA SILVA 77131600000001378692980000000000
000121
1 027260705000552062

Este documento é cópia do original, assinado digitalmente por CAMILA APARECIDA DIAS LIMA e Tribunal de Justica do Estado de Sao Paulo, protocolado em 01/03/2019 às 20:56 , sob o número WVIN19700053040
Para conferir o original, acesse o site https://esaj.tjsp.jus.br/pastadigital/pg/abrirConferenciaDocumento.do, informe o processo 1002265-62.2016.8.26.0659 e código 4488B68.

FP270700.RET

ADEMILSON UMBELINO DA SILVA 77131900000001305532980000000000122
1 005950705001106945
LIDIANE NAYARA DE SOUZA 77132500000001320582980000000000123
1 003230738000078212
PAULA SANTOS GOMES 77132500000002119342980000000000124
1 000460705003077403
MARCIO PEREIRA ANDREASSI 77132800000001356582980000000000125
1 009270705000066699
BIANKA DE MAGALHAES CARVALHO 77132900000001086852980000000000126
1 013970705005414423
JESSICA SANTANA CATUNDA 77133200000001491052980000000000127
1 003990738000163902
ELIANE MARIA DA SILVA 77133800000001259332980000000000128
1 017220738000144274
RAFAEL LOPES DUARTE 77133900000001357042980000000000129
1 020480705000111759
THAIS LUCIA DE SANTANA SOUSA 77134200000001281262980000000000130
1 013970738000074683
RHAISSA ALVES MAIA 77134300000003189032980000000000131
1 015560705002034166
ALINE FREIRE DA SILVA SANTOS 77134500000001251812980000000000132
1 015560705000092886
ALESSANDRO SOUZA DANTOS 77134800000001951992980000000000133
1 00627070500106360P
HILDETH DIAS DE OLIVEIRA 77134900000001596442980000000000134
1 000460705006511910
SONIA MARIA DE OLIVEIRA 77134900000001378712980000000000135
1 000460705007446187
PAULO MINORU SAITO 77135100000001388362980000000000136
1 027260705000317705
ADRIANA PEREIRA DOS SANTOS 77135300000001241582980000000000137
1 023500738000386804
SOIARA CRISTINA SIMOES 77135400000001293202980000000000138
1 027261051010080460
GABRIEL GIACOMELLO DE SOUZA 77135500000001244832980000000000

Este documento é cópia do original, assinado digitalmente por CAMILA APARECIDA DIAS LIMA e Tribunal de Justica do Estado de Sao Paulo, protocolado em 01/03/2019 às 20:56 , sob o número WVIN19700053040
Para conferir o original, acesse o site https://esaj.tjsp.jus.br/pastadigital/pg/abrirConferenciaDocumento.do, informe o processo 1002265-62.2016.8.26.0659 e código 4488B68.

FP270700.RET

000139
1 026460738000379514
ANA CAROLINA MISTRON DOS SANTOS 77135600000001256202980000000 0
000140
1 000460705000203777
ANA CAROLINE DE SOUSA ALVES 77135700000001403002980000000 0
000141
1 000460705000202657
TALITA ALVES DA COSTA 77135800000001377782980000000 0
000142
1 017220705000153885
JOYCIANE OLIVEIRA DA SILVA 77136100000001265952980000000 0
000143
1 000460738000206210
OSVALDO XAVIER DIAS 77136500000001358552980000000 0
000144
1 020480705000118052
YASMIM CRISTINA FERRAZ 77136600000001255312980000000 0
000145
1 027260738000323225
GLORIA DE FATIMA VILELA DOS REIS 77137300000000659262980000000 0
000146
1 016080705000134570
JENNIFFER COSTA SILVA RIBEIRO BORGES 77137500000000568172980000000 0
000147
1 020480705000120014
CRISLAINE BARROS DA SILVA 77137900000000378782980000000 0
000148
1 022170705000480703
DANIELE ALVES DE OLIVEIRA 77138300000002866662980000000 0
000149
1 003230705000778907
KLEBER RODRIGO BALDINI 77138700000004770002980000000 0
000150
1 030870738000172553
EDUARDO PEREIRA FERNANDEZ 77138700000004770002980000000 0
000151
1 027260738000320110
GIOVANNI RICARDO 77139700000000165752980000000 0
000152
1 006270705000045608
ROGERIO DONIZETI GALDINO 77140300000003609272980000000 0
000153
1 019620738000458465
ALEX SANDRO COSTA ASSUNCAO 77140400000003789702980000000 0
000154
1 003060705000605409
IVAN ALEIXO 77140400000004338982980000000 0
000155
1 003230705000474118
EDMILSON JOSE BASTOS 77140900000000692502980000000 0
000156

Este documento é cópia do original, assinado digitalmente por CAMILA APARECIDA DIAS LIMA e Tribunal de Justica do Estado de Sao Paulo, protocolado em 01/03/2019 às 20:56 , sob o número WVIN19700053040
Para conferir o original, acesse o site https://esaj.tjsp.jus.br/pastadigital/pg/abrirConferenciaDocumento.do, informe o processo 1002265-62.2016.8.26.0659 e código 4488B68.

FP270700.RET

1 003230705000467219
GREGORIO TOBIAS DOS SANTOS 771409000000047700029800000000
000157
1 029880705000144444
FABIO EVARISTO CONCEICAO SANTOS 771410000000016671329800000000
000158
1 003160705001408780
FAUSTO BIANCHINI JORGE 771416000000007829629800000000
000159
1 003230705000379344
VALDECIR CASSIANO CUNHA 771419000000047700029800000000
000160
1 001500705002054884
RAFAEL AUGUSTO FONTOLAN 771427000000013670729800000000
000161
90000032030570

000162

Este documento é cópia do original, assinado digitalmente por CAMILA APARECIDA DIAS LIMA e Tribunal de Justica do Estado de Sao Paulo, protocolado em 01/03/2019 às 20:56 , sob o número WVIN19700053040
Para conferir o original, acesse o site https://esaj.tjsp.jus.br/pastadigital/pg/abrirConferenciaDocumento.do, informe o processo 1002265-62.2016.8.26.0659 e código 4488B68.

Bradesco
Net Empresa

Comprovante de Transação Bancária

Transferência entre Contas Bradesco
Data da operação: 03/08/2018 - 16h42
N° de controle: 053957847500055476 | Documento: 2388207

Conta de débito: **Agência: 0323 | Conta: 0004172-6 | Tipo: Conta-Corrente**

Empresa: **HH CONSULTORIA E GESTAO EMPRESARIAL S.A. | CNPJ: 018.846.432/0001-83**

Conta de crédito: **Agência: 2388 | Conta: 0028056-9 | Tipo: Conta-Corrente**

Nome do favorecido: **ALEXSANDRA ALVES DA CRUZ SOUZA**

Valor: **R$ 1.336,29**

Data de débito: **03/08/2018**

A transação acima foi realizada por meio do Bradesco Net Empresa.

Autenticação

```
wsEfHlyu aGQPjti3 nVDmrPmP vQjIsBhR u5LXZqBl Za?ZxCEc SckshVzx 3mfOVaFx
cy2WV??f PAlfwBja WVEjgchD 8?jZMlBk luaBmrjQ arsMpFor dbTunD4N P6HeAne?
AWQDzX#r 7DmayMDb 5mT8jotU VWlZp56V ?W8*HVoH IYwg*wDs 32276088 65809136
```

SAC - Serviço de Apoio ao Cliente	Alô Bradesco 0800 704 8383	Deficiente Auditivo ou de Fala 0800 722 0099	Cancelamentos, Reclamações e Informações. Atendimento 24 horas, 7 dias por semana.	Demais telefones consulte o site Fale Conosco.
Ouvidoria	0800 727 9933	Atendimento de segunda a sexta-feira, das 8h às 18h, exceto feriados.		

Este documento é cópia do original, assinado digitalmente por CAMILA APARECIDA DIAS LIMA e Tribunal de Justica do Estado de Sao Paulo, protocolado em 01/03/2019 às 20:56 , sob o número WVIN19700053040
Para conferir o original, acesse o site https://esaj.tjsp.jus.br/pastadigital/pg/abrirConferenciaDocumento.do, informe o processo 1002265-62.2016.8.26.0659 e código 4488B68.

Bradesco
Net Empresa

Comprovante de Transação Bancária

Transferência entre Contas Bradesco
Data da operação: 30/07/2018 - 15h21
N° de controle: 053957847500055476 | Documento: 0323700

Conta de débito: **Agência: 0323 | Conta: 0004172-6 | Tipo: Conta-Corrente**

Empresa: **HH CONSULTORIA E GESTAO EMPRESARIAL S.A. | CNPJ: 018.846.432/0001-83**

Conta de crédito: **Agência: 0323 | Conta: 0047411-8 | Tipo: Conta-Corrente**

Nome do favorecido: **EDMILSON JOSE BASTOS**

Valor: **R$ 4.077,50**

Data de débito: **30/07/2018**

Descrição: **RJ**

A transação acima foi realizada por meio do Bradesco Net Empresa.

Autenticação

iFNzzpmb BNWyqepy x6T9ZzdV bGAMG*u? J*5zDIko VZ39?2BW UpJ4uwiu 9vOmHYDt
XcS#AQn5 jl9IO7eD PrvnxzGf IdaKL6pI d@6g8AuW 8*3NQ#2Y NSJ5OWEK ?MGokg5e
NWzX4cJv fCP8@3@o V7wFbdAm 2l8INvQd tJh3DNuy eDUfaQCv 32276032 11831177

SAC - Serviço de Apoio ao Cliente Alô Bradesco 0800 704 8383 | Deficiente Auditivo ou de Fala 0800 722 0099 | Cancelamentos, Reclamações e Informações. Atendimento 24 horas, 7 dias por semana.

Ouvidoria 0800 727 9933 Atendimento de segunda a sexta-feira, das 8h às 18h, exceto feriados.

Demais telefones consulte o site Fale Conosco.

Este documento é cópia do original, assinado digitalmente por CAMILA APARECIDA DIAS LIMA e Tribunal de Justica do Estado de Sao Paulo, protocolado em 01/03/2019 às 20:56 , sob o número WVIN19700053040
Para conferir o original, acesse o site https://esaj.tjsp.jus.br/pastadigital/pg/abrirConferenciaDocumento.do, informe o processo 1002265-62.2016.8.26.0659 e código 4488B68.

Bradesco
Net Empresa

Comprovante de Transação Bancária

Transferência entre Contas Bradesco
Data da operação: 03/08/2018 - 16h34
N° de controle: 053957847500055476 | Documento: 0605844

Conta de débito: **Agência: 0323 | Conta: 0004172-6 | Tipo: Conta-Corrente**

Empresa: **HH CONSULTORIA E GESTAO EMPRESARIAL S.A. | CNPJ: 018.846.432/0001-83**

Conta de crédito: **Agência: 0605 | Conta: 0098567-8 | Tipo: Conta-Corrente**

Nome do favorecido: **GEISON MACEDO DOMINGUES**

Valor: **R$ 230,29**

Data de débito: **03/08/2018**

Descrição: **SALARIO**

A transação acima foi realizada por meio do Bradesco Net Empresa.

Autenticação

jhrAURbq Zi8*KrWW eQ4oZw*4 gqqMH7AS sqh?9byb *OJydA3C ylQKcc4s c8nVd2y9
94cW@bdV BxSy8jcr zqT6GsSV NxP6tT94 4YPNAR#y M6uXhI27 yRRFaiKe I5G#NI6v
l4THrTMe M553G7@4 mG6TJhj@ e#ECbfCV kC*AqFrV qJ6f9P4C 32276050 76803130

SAC - Serviço de Apoio ao Cliente Alô Bradesco 0800 704 8383 | Deficiente Auditivo ou de Fala 0800 722 0099 | Cancelamentos, Reclamações e Informações. Atendimento 24 horas, 7 dias por semana.

Ouvidoria 0800 727 9933 Atendimento de segunda a sexta-feira, das 8h às 18h, exceto feriados.

Demais telefones consulte o site Fale Conosco.

Este documento é cópia do original, assinado digitalmente por CAMILA APARECIDA DIAS LIMA e Tribunal de Justica do Estado de Sao Paulo, protocolado em 01/03/2019 às 20:56 , sob o número WVIN19700053040
Para conferir o original, acesse o site https://esaj.tjsp.jus.br/pastadigital/pg/abrirConferenciaDocumento.do, informe o processo 1002265-62.2016.8.26.0659 e código 4488B68.

Bradesco
Net Empresa

Extrato Mensal / Por Período

HOPI HARI S/A | CNPJ: 000.924.432/0001-99
Nome do usuário: Veronica Pontes
Data da operação: 10/08/2018 - 10h00

Agência | Conta	Total Disponível (R$) (A)	Total Bloqueado (R$) (B)	Total (R$) (A+B)
00323 | 0040500-0	28,89	1,88	30,77

Extrato de: Ag: 323 | CC: 0040500-0 | Entre 02/08/2018 e 02/08/2018

Data	Lançamento	Dcto.	Crédito (R$)	Débito (R$)	Saldo (R$)
01/08/2018	**SALDO ANTERIOR**				199,78
02/08/2018	[redacted]				
	PAGAMENTO FUNCIONARIOS	92		-1.424,00	448.882,17
	[redacted]				
Total					

Os dados acima têm como base 10/08/2018 às 10h00 e estão sujeitos a alterações.

Últimos Lançamentos

Data	Lançamento	Dcto.	Crédito (R$)	Débito (R$)	Saldo (R$)
07/08/2018	**SALDO ANTERIOR**				1,00
09/08/2018	BX AUTOMATICA APLICACOES	90818	1.011,20		1.012,20
	TRANSF/DEP IDENT DP6 NET BRASIL PRE PAGOS ADMINISTRADORA	7010323		-1.000,00	12,20
	TARIFA DP5-NET EMPRESA DEPOSITOidentificado	2		-11,20	1,00
Total			**1.011,20**	**-1.011,20**	**1,00**

Este documento é cópia do original, assinado digitalmente por CAMILA APARECIDA DIAS LIMA e Tribunal de Justica do Estado de Sao Paulo, protocolado em 01/03/2019 às 20:56 , sob o número WVIN19700053040
Para conferir o original, acesse o site https://esaj.tjsp.jus.br/pastadigital/pg/abrirConferenciaDocumento.do, informe o processo 1002265-62.2016.8.26.0659 e código 4488B68.

ANEXO V

2ª Obrigação (comprovantes de pagamento)

Este documento é cópia do original, assinado digitalmente por CAMILA APARECIDA DIAS LIMA e Tribunal de Justica do Estado de Sao Paulo, protocolado em 01/03/2019 às 20:56 , sob o número WVIN19700053040
Para conferir o original, acesse o site https://esaj.tjsp.jus.br/pastadigital/pg/abrirConferenciaDocumento.do, informe o processo 1002265-62.2016.8.26.0659 e código 4488B6C.

CREDORES		
CREDORES	**PAGAMENTO REALIZADO EM**	**VALOR PAGO**
ANDERSON MACHADO LEMES	14 de setembro de 2018	R$ 303,64
ANDREIA CRISTINA MOREIRA	14 de setembro de 2018	R$ 852,40
ANDREIA DORTA GALDINO	14 de setembro de 2018	R$ 1.905,47
CRISLAINE BARROS DA SILVA	14 de setembro de 2018	R$ 1.526,69
EDIANE MARIA GABORIM	14 de setembro de 2018	R$ 1.017,65
GRASIELA GABRIEL	14 de setembro de 2018	R$ 1.595,77
INGRID REGINA SIQUEIRA DOS SANTOS	14 de setembro de 2018	R$ 1.620,39
LEONARDO HENRIQUE LEITE	14 de setembro de 2018	R$ 2.036,36
MARCELO WALDEMAR CINELLI	14 de setembro de 2018	R$ 852,40
MARIA HELENA CEZARIO AUGUSTO	14 de setembro de 2018	R$ 2.038,63
REGINALDO LOURENSON	14 de setembro de 2018	R$ 852,40
ROSENILMA DO NASCIMENTO SOUZA	14 de setembro de 2018	R$ 13,20
SUELLEN CRISTINA DE LIMA RUIVO FARIA	14 de setembro de 2018	R$ 1.862,95
YASMIM CRISTINA FERRAZ	14 de setembro de 2018	R$ 1.034,95
GIOVANNI RICARDO	19 de setembro de 2018	R$ 1.364,65
GLORIA DE FATIMA VILELA NALLI	19 de setembro de 2018	R$ 1.278,39
LUCIMARA FLORENTINO DOS SANTOS	19 de setembro de 2018	R$ 757,24
ALINE MARIA SANTOS DA SILVA	1 de outubro de 2018	R$ 1.324,26
ANA CLAUDIA ANDRADE PIMENTEL	1 de outubro de 2018	R$ 1.898,97
ANDRESSA DA SILVA BARBONE	1 de outubro de 2018	R$ 165,14
ANDREW JONATHAN ANTONIASSI RODRIGUES	1 de outubro de 2018	R$ 332,00
ANTONIO LUIZ DE CASTRO	1 de outubro de 2018	R$ 2.359,47
ARIANA GILBERTO	1 de outubro de 2018	R$ 236,40
BRUNA CAVALCANTE DA SILVA	1 de outubro de 2018	R$ 105,20
BRUNO EDUARDO SOUZA DA SILVA	1 de outubro de 2018	R$ 1.430,13
CARLOS HENRIQUE RIBEIRO	1 de outubro de 2018	R$ 370,08
CRISCIA MAYARA SOUZA SILVA	1 de outubro de 2018	R$ 755,06
DEIVISSON DA SILVA CAVALCANTE	1 de outubro de 2018	R$ 1.324,26
DIOMELIA FERREIRA DE SOUZA	1 de outubro de 2018	R$ 1.635,28
DONIZETE ANTONIO NOVAES DA SILVA	1 de outubro de 2018	R$ 236,40
DONIZETE UMBELINO	1 de outubro de 2018	R$ 52,98
EDNEIA CRISTINA GARCIA	1 de outubro de 2018	R$ 456,45
ELEN KARINA REZENDE	1 de outubro de 2018	R$ 236,40
ELIANE TAVARES DE OLIVEIRA SANTOS	1 de outubro de 2018	R$ 1.879,47
FERNANDA VIANA MASCARIM	1 de outubro de 2018	R$ 157,60
FERNANDO OLIVEIRA ARAUJO	1 de outubro de 2018	R$ 1.865,37
GABRIEL BONZANINO FIOROTTO	1 de outubro de 2018	R$ 170,10
GABRIEL MARCHINI NASCIMENTO	1 de outubro de 2018	R$ 269,82
GRAZIELA TEIXEIRA COSTA	1 de outubro de 2018	R$ 671,50
GUILHERME DE MEDEIROS TOMAZ	1 de outubro de 2018	R$ 157,60
IGOR GOMES DA CRUZ	1 de outubro de 2018	R$ 1.616,28
JOANA APARECIDA FINCATTI ARMESTO	1 de outubro de 2018	R$ 236,40
JOAO VICTOR RIBEIRO SILVA	1 de outubro de 2018	R$ 2.302,81
JORGE GONCALVES DE LIMA JUNIOR	1 de outubro de 2018	R$ 157,60
JORGE MILTON LOBAO MOREIRA	1 de outubro de 2018	R$ 412,40
JOSE HENRIQUE DE ALMEIDA GALDINO FILHO	1 de outubro de 2018	R$ 1.781,17
JOSEFA DA SILVA PEREIRA	1 de outubro de 2018	R$ 78,80
JOYCE PAOLA AFONSO	1 de outubro de 2018	R$ 157,60
JULIANO PEREIRA BRAGA	1 de outubro de 2018	R$ 1.430,13
JULIETE DE LUNA SANTOS	1 de outubro de 2018	R$ 766,36
KATE CRISTINA EZIQUIEL	1 de outubro de 2018	R$ 114,40

Este documento é cópia do original, assinado digitalmente por CAMILA APARECIDA DIAS LIMA e Tribunal de Justica do Estado de Sao Paulo, protocolado em 01/03/2019 às 20:56 , sob o número WVIN19700053040
Para conferir o original, acesse o site https://esaj.tjsp.jus.br/pastadigital/pg/abrirConferenciaDocumento.do, informe o processo 1002265-62.2016.8.26.0659 e código 4488B6C.

KLAYTON WESLEY NALINI	1 de outubro de 2018	R$	236,40
LEDENIR MARCIA FERREIRA	1 de outubro de 2018	R$	1.905,47
LUCIA MARIA DE SOUZA	1 de outubro de 2018	R$	1.984,27
LUCILENE APARECIDA STROY	1 de outubro de 2018	R$	478,39
MARGARIDA CONCEICAO DE FATIMA FERREIRA	1 de outubro de 2018	R$	236,40
MARIA DE FATIMA PERIN	1 de outubro de 2018	R$	1.316,19
MARLI DAS GRACAS DE OLIVEIRA LIMA	1 de outubro de 2018	R$	236,40
OSMAR APARECIDO GOMES	1 de outubro de 2018	R$	236,40
OSMAR JOSE DA SILVA JUNIOR	1 de outubro de 2018	R$	78,80
PAULO CESAR RODRIGUES	1 de outubro de 2018	R$	2.467,37
PAULO FRANCISCO DOS SANTOS FILHO	1 de outubro de 2018	R$	321,18
PAULO RICARDO MALTAURO	1 de outubro de 2018	R$	236,40
PRISCILA SANTOS BERALDO	1 de outubro de 2018	R$	88,00
RAFAEL DA SILVA ARAUJO	1 de outubro de 2018	R$	68,47
RALMIR PORFIRIO DA SILVA	1 de outubro de 2018	R$	1.211,49
RAQUEL CAMPIDELLI QUEIROZ	1 de outubro de 2018	R$	157,60
RENATA APARECIDA MONTEIRO	1 de outubro de 2018	R$	60,84
RICARDO DE OLIVEIRA	1 de outubro de 2018	R$	157,60
RITA DE CASSIA MARTINS FERNANDES DA SILVA	1 de outubro de 2018	R$	198,81
ROGER ROBERTO MARIANO	1 de outubro de 2018	R$	1.378,57
SIDNEY SANTOS MENDONCA	1 de outubro de 2018	R$	2,53
TAIS REGINA VIEIRA DOS SANTOS	1 de outubro de 2018	R$	77,05
THAIS FIGUEIREDO DOS SANTOS	1 de outubro de 2018	R$	32,98
VINICIUS ARGENTON SILVA ABREU	1 de outubro de 2018	R$	400,38
VINICIUS FERREIRA DA CRUZ	1 de outubro de 2018	R$	2.339,98
YASMIN GOMES BERTUCCI	1 de outubro de 2018	R$	133,64
TOTAL	**77**	**R$**	**64.098,67**

Este documento é cópia do original, assinado digitalmente por CAMILA APARECIDA DIAS LIMA e Tribunal de Justica do Estado de Sao Paulo, protocolado em 01/03/2019 às 20:56 , sob o número WVIN19700053040
Para conferir o original, acesse o site https://esaj.tjsp.jus.br/pastadigital/pg/abrirConferenciaDocumento.do, informe o processo 1002265-62.2016.8.26.0659 e código 4488B6C.

Bradesco
Net Empresa

Comprovante de Transação Bancária

Transferências entre Contas Bradesco
Data da operação: 01/10/2018 - 17h39
N° de controle: 894806716041208287 | Documento: 1397883

Conta de débito: **Agência: 0323 | Conta: 0004172-6 | Tipo: Conta-Corrente**

Empresa: **HH CONSULTORIA E GESTAO EMPRESARIAL S.A. | CNPJ: 018.846.432/0001-83**

Conta de crédito: **Agência: 1397 | Conta: 80597-1 | Tipo: Conta-Corrente**

Nome do favorecido: **PAULO CESAR RODRIGUES**

Valor: **R$ 2.467,37**

Data de débito: **01/10/2018**

Descrição: **RJ**

A transação acima foi realizada por meio do Bradesco Net Empresa.

Autenticação

```
hF94#pci M*otBe?3 NB3WYPoU U6KxjGjC mbYVDk9o Cy#alBjg ?xpdkeo* Ucojwv6S
DG5FyFb4 2NWkjMyR @R#DyjaQ goh7OE*9 yuASg48p xreKp6#5 AVNM4qSN JzVhE9gH
xhfyLTFf NDlIrq@E xtY3tIFY Y*f@7?2K 2YdNo85V MUQgB@zI 00323000 00000041
```

SAC - Serviço de Apoio ao Cliente | Alô Bradesco 0800 704 8383 | Deficiente Auditivo ou de Fala 0800 722 0099 | Cancelamentos, Reclamações e Informações. Atendimento 24 horas, 7 dias por semana. | Demais telefones consulte o site Fale Conosco.

Ouvidoria 0800 727 9933 Atendimento de segunda a sexta-feira, das 8h às 18h, exceto feriados.

Este documento é cópia do original, assinado digitalmente por CAMILA APARECIDA DIAS LIMA e Tribunal de Justica do Estado de Sao Paulo, protocolado em 01/03/2019 às 20:56 , sob o número WVIN19700053040
Para conferir o original, acesse o site https://esaj.tjsp.jus.br/pastadigital/pg/abrirConferenciaDocumento.do, informe o processo 1002265-62.2016.8.26.0659 e código 4488B6C.

Bradesco
Net Empresa

Comprovante de Transação Bancária

Transferências entre Contas Bradesco
Data da operação: 01/10/2018 - 17h39
N° de controle: 894806716041208287 | Documento: 2646885

Conta de débito: **Agência: 0323 | Conta: 0004172-6 | Tipo: Conta-Corrente**

Empresa: **HH CONSULTORIA E GESTAO EMPRESARIAL S.A. | CNPJ: 018.846.432/0001-83**

Conta de crédito: **Agência: 2646 | Conta: 1003555-4 | Tipo: Conta-Poupança**

Nome do favorecido: **RALMIR PORFIRIO DA SILVA**

Valor: **R$ 1.211,49**

Data de débito: **01/10/2018**

Descrição: **RJ**

A transação acima foi realizada por meio do Bradesco Net Empresa.

Autenticação

```
FxwWIvYC d*7cR*uH D#jyQsbo 8V3Cqfj4 AULn#u23 Dq69x6VR *azMGtC# 6iP4?c9?
ASsR5zJN IgBSfN5? ZXap3sRv Z3Bn3Xb2 s2XqXDAI a3km3aEv A#em5FtD ot3XjJtp
bVlbynWw r3Ldndra tv7a3*mL YBWfJ#*? hnDSjUtJ C?MgLwJB 00323000 00000041
```

SAC - Serviço de Apoio ao Cliente Alô Bradesco 0800 704 8383 | Deficiente Auditivo ou de Fala 0800 722 0099 | Cancelamentos, Reclamações e Informações. Atendimento 24 horas, 7 dias por semana. | Demais telefones consulte o site Fale Conosco.

Ouvidoria 0800 727 9933 Atendimento de segunda a sexta-feira, das 8h às 18h, exceto feriados.

Este documento é cópia do original, assinado digitalmente por CAMILA APARECIDA DIAS LIMA e Tribunal de Justica do Estado de Sao Paulo, protocolado em 01/03/2019 às 20:56 , sob o número WVIN19700053040
Para conferir o original, acesse o site https://esaj.tjsp.jus.br/pastadigital/pg/abrirConferenciaDocumento.do, informe o processo 1002265-62.2016.8.26.0659 e código 4488B6C.

Bradesco
Net Empresa

Comprovante de Transação Bancária

Transferências entre Contas Bradesco
Data da operação: 01/10/2018 - 17h39
N° de controle: 894806716041208287 | Documento: 2726886

Conta de débito: **Agência: 0323 | Conta: 0004172-6 | Tipo: Conta-Corrente**

Empresa: **HH CONSULTORIA E GESTAO EMPRESARIAL S.A. | CNPJ: 018.846.432/0001-83**

Conta de crédito: **Agência: 2726 | Conta: 1003571-6 | Tipo: Conta-Poupança**

Nome do favorecido: **RITA DE CASSIA M F DA SILV**

Valor: **R$ 198,81**

Data de débito: **01/10/2018**

Descrição: **RJ**

A transação acima foi realizada por meio do Bradesco Net Empresa.

Autenticação

```
ASnitKBl DAaLZaVA wt8Syeq# UF#NUCPJ 6pFd9P6B rrU4armZ @qqROjP5 nwZgWecM
@boRj#BP g85uuypu kVvDZrRp iBYIhNDD SlzJBrPE PH#794oe LC5*w4B5 u53EDrQQ
nTcORKFW vDd3#DOu ?5YqWrrh ODQnS6q8 cueCa?g4 l5wf?ACL 00323000 00000041
```

SAC - Serviço de Apoio ao Cliente Alô Bradesco 0800 704 8383 | Deficiente Auditivo ou de Fala 0800 722 0099 | Cancelamentos, Reclamações e Informações. Atendimento 24 horas, 7 dias por semana. | Demais telefones consulte o site Fale Conosco.

Ouvidoria 0800 727 9933 Atendimento de segunda a sexta-feira, das 8h às 18h, exceto feriados.

Este documento é cópia do original, assinado digitalmente por CAMILA APARECIDA DIAS LIMA e Tribunal de Justica do Estado de Sao Paulo, protocolado em 01/03/2019 às 20:56 , sob o número WVIN19700053040
Para conferir o original, acesse o site https://esaj.tjsp.jus.br/pastadigital/pg/abrirConferenciaDocumento.do, informe o processo 1002265-62.2016.8.26.0659 e código 4488B6C.

Bradesco
Net Empresa

Comprovante de Transação Bancária

Transferências entre Contas Bradesco
Data da operação: 01/10/2018 - 17h39
N° de controle: 894806716041208287 | Documento: 0605888

Conta de débito: **Agência: 0323 | Conta: 0004172-6 | Tipo: Conta-Corrente**

Empresa: **HH CONSULTORIA E GESTAO EMPRESARIAL S.A. | CNPJ: 018.846.432/0001-83**

Conta de crédito: **Agência: 605 | Conta: 102307-1 | Tipo: Conta-Corrente**

Nome do favorecido: **SIDNEY SANTOS MENDOCA**

Valor: **R$ 2,53**

Data de débito: **01/10/2018**

Descrição: **RJ**

A transação acima foi realizada por meio do Bradesco Net Empresa.

Autenticação

```
F@e3LyzN ml?xLhvi PAERQBoq tGd8yfIG qXUKdSxq aKQlzGtI yrF#XIvS WMD7dly*
?IJ59Tjn kiYp7i#O 35oNY3fJ nhTNRyR6 3MYKd6Wy 2udtiUWE nZnV4TfN #kuiVxTu
H*eg9Nur vgKTGaNi ak2?fNIC KNNb@Xe7 #uNjqOpG OrsfsANf 00323000 00000041
```

SAC - Serviço de Apoio ao Cliente | Alô Bradesco 0800 704 8383 | Deficiente Auditivo ou de Fala 0800 722 0099 | Cancelamentos, Reclamações e Informações. Atendimento 24 horas, 7 dias por semana. | Demais telefones consulte o site Fale Conosco.

Ouvidoria 0800 727 9933 Atendimento de segunda a sexta-feira, das 8h às 18h, exceto feriados.

Este documento é cópia do original, assinado digitalmente por CAMILA APARECIDA DIAS LIMA e Tribunal de Justica do Estado de Sao Paulo, protocolado em 01/03/2019 às 20:56 , sob o número WVIN19700053040
Para conferir o original, acesse o site https://esaj.tjsp.jus.br/pastadigital/pg/abrirConferenciaDocumento.do, informe o processo 1002265-62.2016.8.26.0659 e código 4488B6C.

Bradesco
Net Empresa

Comprovante de Transação Bancária

Transferências entre Contas Bradesco
Data da operação: 01/10/2018 - 17h39
N° de controle: 894806716041208287 | Documento: 2021890

Conta de débito: **Agência: 0323 | Conta: 0004172-6 | Tipo: Conta-Corrente**

Empresa: **HH CONSULTORIA E GESTAO EMPRESARIAL S.A. | CNPJ: 018.846.432/0001-83**

Conta de crédito: **Agência: 2021 | Conta: 10201-6 | Tipo: Conta-Corrente**

Nome do favorecido: **THAIS FIGUEIREDO DOS SANTO**

Valor: **R$ 32,98**

Data de débito: **01/10/2018**

Descrição: **RJ**

A transação acima foi realizada por meio do Bradesco Net Empresa.

Autenticação

```
KmhCngG7 @tVkb67V hvAIXgra 7?PndeN4 RgopGFnY ilS@CmV@ 9W8vXTaB hXTJ25ZC
pUPfarNN v*zR4zdC @wr3DlRi bWqjmkmL uBxcHtaX yjWp#fIe ekdG@R2H 6xwasEQe
azydCt8E DNIMp26k cujwj2zG IBfzDD6v PXgNHsj@ EyMgTgUQ 00323000 00000041
```

SAC - Serviço de Apoio ao Cliente | Alô Bradesco 0800 704 8383 | Deficiente Auditivo ou de Fala 0800 722 0099 | Cancelamentos, Reclamações e Informações. Atendimento 24 horas, 7 dias por semana. | Demais telefones consulte o site Fale Conosco.

Ouvidoria 0800 727 9933 Atendimento de segunda a sexta-feira, das 8h às 18h, exceto feriados.

Este documento é cópia do original, assinado digitalmente por CAMILA APARECIDA DIAS LIMA e Tribunal de Justica do Estado de Sao Paulo, protocolado em 01/03/2019 às 20:56 , sob o número WVIN19700053040
Para conferir o original, acesse o site https://esaj.tjsp.jus.br/pastadigital/pg/abrirConferenciaDocumento.do, informe o processo 1002265-62.2016.8.26.0659 e código 4488B6C.

Bradesco
Net Empresa

Comprovante de Transação Bancária

Transferências entre Contas Bradesco
Data da operação: 01/10/2018 - 17h39
N° de controle: 894806716041208287 | Documento: 0311894

Conta de débito: **Agência: 0323 | Conta: 0004172-6 | Tipo: Conta-Corrente**

Empresa: **HH CONSULTORIA E GESTAO EMPRESARIAL S.A. | CNPJ: 018.846.432/0001-83**

Conta de crédito: **Agência: 311 | Conta: 10114-1 | Tipo: Conta-Corrente**

Nome do favorecido: **VINICIUS FERREIRA DA CRUZ**

Valor: **R$ 2.339,98**

Data de débito: **01/10/2018**

Descrição: **RJ**

A transação acima foi realizada por meio do Bradesco Net Empresa.

Autenticação

```
hHt?9RQ? ?MIsgarH 8FGsIByf GunqMOi# IHuVUTi8 O9#@*sy3 M2qdbICv SJILv#ss
TMAOEhKN EPGerW2T WCpKcSUz L#4ib2*7 iVvIgPNg z2xg37jH dvObR@lD 5K9#SbKR
eZFCZpbN jO7YEjsj hQoNzAvp fyNik#iU DZb3Oma4 fa?gQv*? 00323000 00000041
```

SAC - Serviço de Apoio ao Cliente Alô Bradesco 0800 704 8383 | Deficiente Auditivo ou de Fala 0800 722 0099 | Cancelamentos, Reclamações e Informações. Atendimento 24 horas, 7 dias por semana.

Demais telefones consulte o site Fale Conosco.

Ouvidoria 0800 727 9933 Atendimento de segunda a sexta-feira, das 8h às 18h, exceto feriados.

Este documento é cópia do original, assinado digitalmente por CAMILA APARECIDA DIAS LIMA e Tribunal de Justica do Estado de Sao Paulo, protocolado em 01/03/2019 às 20:56 , sob o número WVIN19700053040
Para conferir o original, acesse o site https://esaj.tjsp.jus.br/pastadigital/pg/abrirConferenciaDocumento.do, informe o processo 1002265-62.2016.8.26.0659 e código 4488B6C.

Bradesco
Net Empresa

Comprovante de Transação Bancária

Transferências entre Contas Bradesco
Data da operação: 01/10/2018 - 17h39
N° de controle: 894806716041208287 | Documento: 1556895

Conta de débito: **Agência: 0323 | Conta: 0004172-6 | Tipo: Conta-Corrente**

Empresa: **HH CONSULTORIA E GESTAO EMPRESARIAL S.A. | CNPJ: 018.846.432/0001-83**

Conta de crédito: **Agência: 1556 | Conta: 42240-1 | Tipo: Conta-Corrente**

Nome do favorecido: **DEIVISSON DA SILVA CAVALCANTE**

Valor: **R$ 1.324,26**

Data de débito: **01/10/2018**

Descrição: **RJ**

A transação acima foi realizada por meio do Bradesco Net Empresa.

Autenticação

```
uavZb6*f FqHpwClK GlfiY4ZU OAMFGnp4 XDtTL4Dj Yom55BSv Cx3mPYpz w8#BQN?a
iLiJIWbX #V6wTJo5 FeAzqyDV d2JkPmuI NdKU4t5* 8xNpwUWs cSJ2vmSb miQZByA7
lZ@T6jxZ 5vOkcGrs 4uazj##j MAO@fDOv Iz7lECQ5 4VYg4wSm 00323000 00000041
```

SAC - Serviço de Apoio ao Cliente Alô Bradesco 0800 704 8383 | Deficiente Auditivo ou de Fala 0800 722 0099 | Cancelamentos, Reclamações e Informações. Atendimento 24 horas, 7 dias por semana. | Demais telefones consulte o site Fale Conosco.

Ouvidoria 0800 727 9933 Atendimento de segunda a sexta-feira, das 8h às 18h, exceto feriados.

Este documento é cópia do original, assinado digitalmente por CAMILA APARECIDA DIAS LIMA e Tribunal de Justica do Estado de Sao Paulo, protocolado em 01/03/2019 às 20:56 , sob o número WVIN19700053040
Para conferir o original, acesse o site https://esaj.tjsp.jus.br/pastadigital/pg/abrirConferenciaDocumento.do, informe o processo 1002265-62.2016.8.26.0659 e código 4488B6C.

Bradesco
Net Empresa

Comprovante de Transação Bancária

Transferências entre Contas Bradesco
Data da operação: 01/10/2018 - 17h39
N° de controle: 894806716041208287 | Documento: 0323898

Conta de débito: **Agência: 0323 | Conta: 0004172-6 | Tipo: Conta-Corrente**

Empresa: **HH CONSULTORIA E GESTAO EMPRESARIAL S.A. | CNPJ: 018.846.432/0001-83**

Conta de crédito: **Agência: 323 | Conta: 200-3 | Tipo: Conta-Corrente**

Nome do favorecido: **GRAZIELA TEIXEIRA COSTA**

Valor: **R$ 671,50**

Data de débito: **01/10/2018**

Descrição: **RJ**

A transação acima foi realizada por meio do Bradesco Net Empresa.

Autenticação

```
sIb3iz7s uADvksQN hQl5rx*c xeXl27Ne qEVzCnKS r@CfkIFx *acJYwiC DAdL7jm5
AK5ixYOC 6OPATmf8 mEJWAKrx ?TI5WBQk oivxmtMs ckhoseyg xtRi?*QY 8XcwOp*v
zuJhTy9R 9f9EgNeg tOnz@COo mCfUSp2G F?RyKSC7 6u6f#@oY 00323000 00000041
```

SAC - Serviço de Apoio ao Cliente | Alô Bradesco 0800 704 8383 | Deficiente Auditivo ou de Fala 0800 722 0099 | Cancelamentos, Reclamações e Informações. Atendimento 24 horas, 7 dias por semana. | Demais telefones consulte o site Fale Conosco.

Ouvidoria 0800 727 9933 Atendimento de segunda a sexta-feira, das 8h às 18h, exceto feriados.

Este documento é cópia do original, assinado digitalmente por CAMILA APARECIDA DIAS LIMA e Tribunal de Justica do Estado de Sao Paulo, protocolado em 01/03/2019 às 20:56 , sob o número WVIN19700053040
Para conferir o original, acesse o site https://esaj.tjsp.jus.br/pastadigital/pg/abrirConferenciaDocumento.do, informe o processo 1002265-62.2016.8.26.0659 e código 4488B6C.

Bradesco
Net Empresa

Comprovante de Transação Bancária

Transferências entre Contas Bradesco
Data da operação: 01/10/2018 - 17h39
N° de controle: 894806716041208287 | Documento: 2350902

Conta de débito: **Agência: 0323 | Conta: 0004172-6 | Tipo: Conta-Corrente**

Empresa: **HH CONSULTORIA E GESTAO EMPRESARIAL S.A. | CNPJ: 018.846.432/0001-83**

Conta de crédito: **Agência: 2350 | Conta: 40973-1 | Tipo: Conta-Corrente**

Nome do favorecido: **GUILHERME DE MEDEIROS TOMA**

Valor: **R$ 157,60**

Data de débito: **01/10/2018**

Descrição: **RJ**

A transação acima foi realizada por meio do Bradesco Net Empresa.

Autenticação

```
O8hqVqs5 5aUrwPJs dVWGeR@k r#RpvQ*y jfk*oj3l 3diHcWsx qRVQtU7u 4ID4inb#
d738jj#Q NFFR*y3W @oNzSQnp Z#VTEIpW 4w9*S8Vm fqV3LFsZ yKuMO@CH DQ7@FJ4Z
cjXndJzq JpNOH3bV FVanPSNL kIdEVZ2* Ylt6QDpv tGogYAat 00323000 00000041
```

SAC - Serviço de Apoio ao Cliente | Alô Bradesco 0800 704 8383 | Deficiente Auditivo ou de Fala 0800 722 0099 | Cancelamentos, Reclamações e Informações. Atendimento 24 horas, 7 dias por semana.

Demais telefones consulte o site Fale Conosco.

Ouvidoria 0800 727 9933 Atendimento de segunda a sexta-feira, das 8h às 18h, exceto feriados.

Este documento é cópia do original, assinado digitalmente por CAMILA APARECIDA DIAS LIMA e Tribunal de Justica do Estado de Sao Paulo, protocolado em 01/03/2019 às 20:56 , sob o número WVIN19700053040
Para conferir o original, acesse o site https://esaj.tjsp.jus.br/pastadigital/pg/abrirConferenciaDocumento.do, informe o processo 1002265-62.2016.8.26.0659 e código 4488B6C.

Bradesco
Net Empresa

Comprovante de Transação Bancária

Transferências entre Contas Bradesco
Data da operação: 01/10/2018 - 17h39
N° de controle: 894806716041208287 | Documento: 2450905

Conta de débito: **Agência: 0323 | Conta: 0004172-6 | Tipo: Conta-Corrente**

Empresa: **HH CONSULTORIA E GESTAO EMPRESARIAL S.A. | CNPJ: 018.846.432/0001-83**

Conta de crédito: **Agência: 2450 | Conta: 38842-4 | Tipo: Conta-Corrente**

Nome do favorecido: **JOYCE PAOLA AFONSO**

Valor: **R$ 157,60**

Data de débito: **01/10/2018**

Descrição: **RJ**

A transação acima foi realizada por meio do Bradesco Net Empresa.

Autenticação

```
dJPLbafD I4E5L6Na mmYxA@98 jwoX*lNw AMDOc#Rn oZUy9pp2 LbWS@N7h ?z4BCPVL
v@tCm#yu wIcDJiK9 vP7D?G4e d#*ecmoF IRIQcYT8 Ej*mfqVG xtNUjDnM 7DHadz5S
nrJaF8pH i*dHAGB8 rpSebgya a@a8wZDh Vs4R@aKB LjcfP@9Q 00323000 00000041
```

SAC - Serviço de Apoio ao Cliente Alô Bradesco 0800 704 8383 | Deficiente Auditivo ou de Fala 0800 722 0099 | Cancelamentos, Reclamações e Informações. Atendimento 24 horas, 7 dias por semana. | Demais telefones consulte o site Fale Conosco.

Ouvidoria 0800 727 9933 Atendimento de segunda a sexta-feira, das 8h às 18h, exceto feriados.

Este documento é cópia do original, assinado digitalmente por CAMILA APARECIDA DIAS LIMA e Tribunal de Justica do Estado de Sao Paulo, protocolado em 01/03/2019 às 20:56 , sob o número WVIN19700053040
Para conferir o original, acesse o site https://esaj.tjsp.jus.br/pastadigital/pg/abrirConferenciaDocumento.do, informe o processo 1002265-62.2016.8.26.0659 e código 4488B6C.

Bradesco
Net Empresa

Comprovante de Transação Bancária

Transferências entre Contas Bradesco
Data da operação: 01/10/2018 - 17h39
N° de controle: 894806716041208287 | Documento: 3180910

Conta de débito: **Agência: 0323 | Conta: 0004172-6 | Tipo: Conta-Corrente**

Empresa: **HH CONSULTORIA E GESTAO EMPRESARIAL S.A. | CNPJ: 018.846.432/0001-83**

Conta de crédito: **Agência: 3180 | Conta: 15014-2 | Tipo: Conta-Corrente**

Nome do favorecido: **JULIETE DE LUNA SANTOS**

Valor: **R$ 766,36**

Data de débito: **01/10/2018**

Descrição: **RJ**

A transação acima foi realizada por meio do Bradesco Net Empresa.

Autenticação

```
qI5UDSy9 sjHLc4R# 5GmRIRvb c3Qu3fw5 yJdq2a*X EqRw67lr 6nhaRr9e uZzcjCa6
LVILYGjh cAR8yx@? is#vyVUT sqZ#mA7f C*wskr@G uhx3X92x onbVtBMt I3RvOFvz
pNpx7Iqx hsUbK#as PGwTHi2b eJHcLayk 3@uhcVSS e#IfzgC9 00323000 00000041
```

SAC - Serviço de Apoio ao Cliente Alô Bradesco 0800 704 8383 | Deficiente Auditivo ou de Fala 0800 722 0099 | Cancelamentos, Reclamações e Informações. Atendimento 24 horas, 7 dias por semana.

Demais telefones consulte o site Fale Conosco.

Ouvidoria 0800 727 9933 Atendimento de segunda a sexta-feira, das 8h às 18h, exceto feriados.

Este documento é cópia do original, assinado digitalmente por CAMILA APARECIDA DIAS LIMA e Tribunal de Justica do Estado de Sao Paulo, protocolado em 01/03/2019 às 20:56 , sob o número WVIN19700053040
Para conferir o original, acesse o site https://esaj.tjsp.jus.br/pastadigital/pg/abrirConferenciaDocumento.do, informe o processo 1002265-62.2016.8.26.0659 e código 4488B6C.

Bradesco
Net Empresa

Comprovante de Transação Bancária

Transferências entre Contas Bradesco
Data da operação: 01/10/2018 - 17h39
N° de controle: 894806716041208287 | Documento: 0595912

Conta de débito: **Agência: 0323 | Conta: 0004172-6 | Tipo: Conta-Corrente**

Empresa: **HH CONSULTORIA E GESTAO EMPRESARIAL S.A. | CNPJ: 018.846.432/0001-83**

Conta de crédito: **Agência: 595 | Conta: 105334-5 | Tipo: Conta-Corrente**

Nome do favorecido: **KATE CRISTINA EZEQUIEL**

Valor: **R$ 114,40**

Data de débito: **01/10/2018**

Descrição: **RJ**

A transação acima foi realizada por meio do Bradesco Net Empresa.

Autenticação

kkyABZ@8 89Bev*Bb Yxwm*pWw OTmZPjPg cGkTGNp8 NqxKWnBG u8w8tkKG BYc6t#jA
eTTmmVo# e36p3s?R ?48zGvej 4*c5ddvE vSdmf3wI xoMKNaWh G5loFV?r IjfG#ZRq
tF5Nt#sX fhSwl4Ga cHc3Uf66 tailW23O xESKxz8g *p6f*AKy 00323000 00000041

SAC - Serviço de Apoio ao Cliente Alô Bradesco 0800 704 8383 | Deficiente Auditivo ou de Fala 0800 722 0099 | Cancelamentos, Reclamações e Informações. Atendimento 24 horas, 7 dias por semana.

Demais telefones consulte o site Fale Conosco.

Ouvidoria 0800 727 9933 Atendimento de segunda a sexta-feira, das 8h às 18h, exceto feriados.

Este documento é cópia do original, assinado digitalmente por CAMILA APARECIDA DIAS LIMA e Tribunal de Justica do Estado de Sao Paulo, protocolado em 01/03/2019 às 20:56 , sob o número WVIN19700053040
Para conferir o original, acesse o site https://esaj.tjsp.jus.br/pastadigital/pg/abrirConferenciaDocumento.do, informe o processo 1002265-62.2016.8.26.0659 e código 4488B6C.

Bradesco
Net Empresa

Comprovante de Transação Bancária

Transferências Para Contas de Outros Bancos (DOC)
Data da operação: 01/10/2018 - 17h39
N° de controle: 894806716041208287 | Documento: 5561199

Conta de débito: **Agência: 0323 | Conta: 0004172-6 | Tipo: CONTA CORRENTE**

Empresa: **HH CONSULTORIA E GESTAO EMPRESARIAL S.A. | CNPJ: 018.846.432/0001-83**

Nome do favorecido: **IGOR GOMES DA CRUZ**

CPF: **435.832.448-77**

Conta de crédito: **Banco: 1 - BANCO DO BRASIL S.A. | Agência: 4260 | Conta: 152064**

Tipo de conta: **CONTA-CORRENTE INDIVIDUAL**

Finalidade: **12 - DOC PARA DEPOSITO JUDICIAL**

Valor: **R$ 1.616,28**

Tarifa: **R$ 10,00**

Valor total: **R$ 1.626,28**

Tipo de transferência: **DOC - Titularidade Diferente**
Crédito será realizado no próximo dia útil da data de débito

Data de débito: **01/10/2018**

A tarifa é cobrada por transferência realizada e para as operações agendadas poderá sofrer alteração de acordo com os valores vigentes na data do débito

Autenticação

```
Fli2aeqN fwy#7xiG 5HIuld*o HaCJSqzY Wvqo2BY4 rZgMOTqU nWFdSEiw anXKJxH#
AvcdAe4R IyghAMpC qt8?YIhP ymOCj?nn @KKBj6tb 3K@qaib9 JncOyLBg l6kKAj7H
nldnUJrc C7bXu8iZ n63Q8TDV 3EngqRUA #NKfx4yZ bXgN9vtr 55611990 1/10/201
```

SAC - Serviço de Apoio ao Cliente Alô Bradesco 0800 704 8383 | Deficiente Auditivo ou de Fala 0800 722 0099 | Cancelamentos, Reclamações e Informações. Atendimento 24 horas, 7 dias por semana.

Demais telefones consulte o site Fale Conosco

Ouvidoria 0800 727 9933 Atendimento de segunda a sexta-feira, das 8h às 18h, exceto feriados.

Este documento é cópia do original, assinado digitalmente por CAMILA APARECIDA DIAS LIMA e Tribunal de Justica do Estado de Sao Paulo, protocolado em 01/03/2019 às 20:56 , sob o número WVIN19700053040
Para conferir o original, acesse o site https://esaj.tjsp.jus.br/pastadigital/pg/abrirConferenciaDocumento.do, informe o processo 1002265-62.2016.8.26.0659 e código 4488B6C.

Bradesco
Net Empresa

Comprovante de Transação Bancária

Transferências Para Contas de Outros Bancos (DOC)
Data da operação: 01/10/2018 - 17h39
N° de controle: 894806716041208287 | Documento: 5561321

Conta de débito: **Agência: 0323 | Conta: 0004172-6 | Tipo: CONTA CORRENTE**

Empresa: **HH CONSULTORIA E GESTAO EMPRESARIAL S.A. | CNPJ: 018.846.432/0001-83**

Nome do favorecido: **JORGE M L MOREIRA**

CPF: **009.111.067-07**

Conta de crédito: **Banco: 341 - ITAU UNIBANCO S.A. | Agência: 110 | Conta: 132826**

Tipo de conta: **CONTA-CORRENTE INDIVIDUAL**

Finalidade: **12 - DOC PARA DEPOSITO JUDICIAL**

Valor: **R$ 412,40**

Tarifa: **R$ 10,00**

Valor total: **R$ 422,40**

Tipo de transferência: **DOC - Titularidade Diferente**
Crédito será realizado no próximo dia útil da data de débito

Data de débito: **01/10/2018**

A tarifa é cobrada por transferência realizada e para as operações agendadas poderá sofrer alteração de acordo com os valores vigentes na data do débito

Autenticação

```
AcNBzFsq icL8f?XQ ORhWOJTH dQxB@aU7 YSgZI9mA *smwa5FZ mV?V7wUA bCLJf6Dj
U5yHgG8U GX2PnTVk xNld9N#k nSlI2YV6 AXSUVjFb N?N65avC ZNZsaN@7 9IbKIO?Z
j?6RQ3Nj x#wyz#DW *E78GFVo #drnKgR3 Q7deO5a3 Ns6N3AVI 55613210 1/10/201
```

SAC - Serviço de Apoio ao Cliente Alô Bradesco 0800 704 8383 | Deficiente Auditivo ou de Fala 0800 722 0099 | Cancelamentos, Reclamações e Informações. Atendimento 24 horas, 7 dias por semana.

Demais telefones consulte o site Fale Conosco

Ouvidoria 0800 727 9933 Atendimento de segunda a sexta-feira, das 8h às 18h, exceto feriados.

Este documento é cópia do original, assinado digitalmente por CAMILA APARECIDA DIAS LIMA e Tribunal de Justica do Estado de Sao Paulo, protocolado em 01/03/2019 às 20:56 , sob o número WVIN19700053040
Para conferir o original, acesse o site https://esaj.tjsp.jus.br/pastadigital/pg/abrirConferenciaDocumento.do, informe o processo 1002265-62.2016.8.26.0659 e código 4488B6C.

Bradesco
Net Empresa

Comprovante de Transação Bancária

Transferências entre Contas Bradesco
Data da operação: 01/10/2018 - 16h40
N° de controle: 180918408069798167 | Documento: 0605236

Conta de débito: **Agência: 0323 | Conta: 0004172-6 | Tipo: Conta-Corrente**

Empresa: **HH CONSULTORIA E GESTAO EMPRESARIAL S.A. | CNPJ: 018.846.432/0001-83**

Conta de crédito: **Agência: 605 | Conta: 137956-9 | Tipo: Conta-Corrente**

Nome do favorecido: **ANDRESSA DA SILVA BARBONE**

Valor: **R$ 165,14**

Data de débito: **01/10/2018**

Descrição: **RJ**

A transação acima foi realizada por meio do Bradesco Net Empresa.

Autenticação

Nf9A9H5x RRFoWHr@ rJyo4UQa hkcra6Us #mQBIJKX YHurYSbO klnTacxY D7gwJBK3
hlUNmf9Y mNtE5dCJ BOFmXXYz 8m28vL62 YAgpxARI NRHuE9nK n2HUfQmi DjICybS3
2DxlUGtC h8iJJbvq niv3*ACq Pyepk5Bp R7332c6B ORwgJQFL 00323000 00000041

SAC - Serviço de Apoio ao Cliente Alô Bradesco 0800 704 8383 | Deficiente Auditivo ou de Fala 0800 722 0099 | Cancelamentos, Reclamações e Informações. Atendimento 24 horas, 7 dias por semana. | Demais telefones consulte o site Fale Conosco.

Ouvidoria 0800 727 9933 Atendimento de segunda a sexta-feira, das 8h às 18h, exceto feriados.

Este documento é cópia do original, assinado digitalmente por CAMILA APARECIDA DIAS LIMA e Tribunal de Justica do Estado de Sao Paulo, protocolado em 01/03/2019 às 20:56 , sob o número WVIN19700053040
Para conferir o original, acesse o site https://esaj.tjsp.jus.br/pastadigital/pg/abrirConferenciaDocumento.do, informe o processo 1002265-62.2016.8.26.0659 e código 4488B6C.

Bradesco
Net Empresa

Comprovante de Transação Bancária

Transferências entre Contas Bradesco
Data da operação: 01/10/2018 - 16h40
N° de controle: 180918408069798167 | Documento: 0046240

Conta de débito: **Agência: 0323 | Conta: 0004172-6 | Tipo: Conta-Corrente**

Empresa: **HH CONSULTORIA E GESTAO EMPRESARIAL S.A. | CNPJ: 018.846.432/0001-83**

Conta de crédito: **Agência: 46 | Conta: 22429-4 | Tipo: Conta-Corrente**

Nome do favorecido: **BRUNO EDUARDO SOUZA DA SILVA**

Valor: **R$ 1.430,13**

Data de débito: **01/10/2018**

Descrição: **RJ**

A transação acima foi realizada por meio do Bradesco Net Empresa.

Autenticação

mLOg8f@n 5UYbQCta ?OWW*m8i ETqEL4SQ fmL4ZIWG BpHj4xSL AbjJXT@l YkRUOx8E
Kzk8YGTB sG7?jYHW hS4iqRcI 2nwpSSnn oUEPz5Tj EMIoBvrQ 2Bw62GAW iXJ7GseB
F4Qed#Iq Wxd@DhMN OFAJMo32 CnsAQY7w rMndmmMA xIcglwIy 00323000 00000041

SAC - Serviço de Apoio ao Cliente | Alô Bradesco 0800 704 8383 | Deficiente Auditivo ou de Fala 0800 722 0099 | Cancelamentos, Reclamações e Informações. Atendimento 24 horas, 7 dias por semana. | Demais telefones consulte o site Fale Conosco.

Ouvidoria 0800 727 9933 Atendimento de segunda a sexta-feira, das 8h às 18h, exceto feriados.

Este documento é cópia do original, assinado digitalmente por CAMILA APARECIDA DIAS LIMA e Tribunal de Justica do Estado de Sao Paulo, protocolado em 01/03/2019 às 20:56 , sob o número WVIN19700053040
Para conferir o original, acesse o site https://esaj.tjsp.jus.br/pastadigital/pg/abrirConferenciaDocumento.do, informe o processo 1002265-62.2016.8.26.0659 e código 4488B6C.

Bradesco
Net Empresa

Comprovante de Transação Bancária

Transferências entre Contas Bradesco
Data da operação: 01/10/2018 - 16h40
N° de controle: 180918408069798167 | Documento: 7383242

Conta de débito: **Agência: 0323 | Conta: 0004172-6 | Tipo: Conta-Corrente**

Empresa: **HH CONSULTORIA E GESTAO EMPRESARIAL S.A. | CNPJ: 018.846.432/0001-83**

Conta de crédito: **Agência: 7383 | Conta: 40452-7 | Tipo: Conta-Corrente**

Nome do favorecido: **DONIZETE UMBELINO**

Valor: **R$ 52,98**

Data de débito: **01/10/2018**

Descrição: **RJ**

A transação acima foi realizada por meio do Bradesco Net Empresa.

Autenticação

XHREegbZ UjVzgy9q fQW7cvjB dEX2p9I@ QXZfyTOY orPxxH#V Yqs6QDrK qd@GGiwu
xF4G4is* HQYRAQzC lZFO?Llv gvcAGAIt TRJa9TmF 4imGL2rS #sDyziPc SbFntptC
pT*?SyfM 52WiNJT4 JVvdOfoG #GVGNbix UTqKlfRE LpYfRwI3 00323000 00000041

SAC - Serviço de Apoio ao Cliente Alô Bradesco 0800 704 8383 | Deficiente Auditivo ou de Fala 0800 722 0099 | Cancelamentos, Reclamações e Informações. Atendimento 24 horas, 7 dias por semana.

Demais telefones consulte o site Fale Conosco.

Ouvidoria 0800 727 9933 Atendimento de segunda a sexta-feira, das 8h às 18h, exceto feriados.

Este documento é cópia do original, assinado digitalmente por CAMILA APARECIDA DIAS LIMA e Tribunal de Justica do Estado de Sao Paulo, protocolado em 01/03/2019 às 20:56 , sob o número WVIN19700053040
Para conferir o original, acesse o site https://esaj.tjsp.jus.br/pastadigital/pg/abrirConferenciaDocumento.do, informe o processo 1002265-62.2016.8.26.0659 e código 4488B6C.

Bradesco
Net Empresa

Comprovante de Transação Bancária

Transferências entre Contas Bradesco
Data da operação: 01/10/2018 - 16h40
N° de controle: 180918408069798167 | Documento: 2646244

Conta de débito: **Agência: 0323 | Conta: 0004172-6 | Tipo: Conta-Corrente**

Empresa: **HH CONSULTORIA E GESTAO EMPRESARIAL S.A. | CNPJ: 018.846.432/0001-83**

Conta de crédito: **Agência: 2646 | Conta: 41606-1 | Tipo: Conta-Corrente**

Nome do favorecido: **ELIANE TAVARES DE OLIVEIRA**

Valor: **R$ 1.879,47**

Data de débito: **01/10/2018**

Descrição: **RJ**

A transação acima foi realizada por meio do Bradesco Net Empresa.

Autenticação

```
j8NRV9lB dj753G3R yZV5eh6* djDh#8vb nkDm#Ry2 nFXwddl2 dFKdV54h g9GUKwCq
JkCpJvmH cyVbYrKU QSZ8RHt8 85vt*HCM C*OKXhIb ytVkN6Zk zLyPHqCr x37tH?2J
umA7kRZS I@Zr#aF* YN*E7Xji DUK3jAzY nfvoiuPN BYEgXQJa 00323000 00000041
```

SAC - Serviço de Apoio ao Cliente | Alô Bradesco 0800 704 8383 | Deficiente Auditivo ou de Fala 0800 722 0099 | Cancelamentos, Reclamações e Informações. Atendimento 24 horas, 7 dias por semana. | Demais telefones consulte o site Fale Conosco.

Ouvidoria 0800 727 9933 Atendimento de segunda a sexta-feira, das 8h às 18h, exceto feriados.

Este documento é cópia do original, assinado digitalmente por CAMILA APARECIDA DIAS LIMA e Tribunal de Justica do Estado de Sao Paulo, protocolado em 01/03/2019 às 20:56 , sob o número WVIN19700053040
Para conferir o original, acesse o site https://esaj.tjsp.jus.br/pastadigital/pg/abrirConferenciaDocumento.do, informe o processo 1002265-62.2016.8.26.0659 e código 4488B6C.

Bradesco
Net Empresa

Comprovante de Transação Bancária

Transferências entre Contas Bradesco
Data da operação: 01/10/2018 - 16h40
N° de controle: 180918408069798167 | Documento: 2118249

Conta de débito: **Agência: 0323 | Conta: 0004172-6 | Tipo: Conta-Corrente**

Empresa: **HH CONSULTORIA E GESTAO EMPRESARIAL S.A. | CNPJ: 018.846.432/0001-83**

Conta de crédito: **Agência: 2118 | Conta: 1003259-8 | Tipo: Conta-Poupança**

Nome do favorecido: **GABRIEL MARCHINI NASCIMENTO**

Valor: **R$ 269,82**

Data de débito: **01/10/2018**

Descrição: **RJ**

A transação acima foi realizada por meio do Bradesco Net Empresa.

Autenticação

```
hDmHzveW T5G2hMfS ITmzTlJe Ut5NIALW 4InTAPbc 6HY?OZxi bbE*cB5N yQEYDxSN
XgAiyRGR bSwDVco6 wPfwtI6U dLlgBY89 HiwYy6sW c48EKeaW eH2sukz? iJ2FGhuK
5C94dHCs RHQ3O2Nr 8jfuuUDT aqztAg#t y4mEx3KZ ULIgqAEO 00323000 00000041
```

SAC - Serviço de Apoio ao Cliente | Alô Bradesco 0800 704 8383 | Deficiente Auditivo ou de Fala 0800 722 0099 | Cancelamentos, Reclamações e Informações. Atendimento 24 horas, 7 dias por semana. | Demais telefones consulte o site Fale Conosco.

Ouvidoria 0800 727 9933 Atendimento de segunda a sexta-feira, das 8h às 18h, exceto feriados.

Este documento é cópia do original, assinado digitalmente por CAMILA APARECIDA DIAS LIMA e Tribunal de Justica do Estado de Sao Paulo, protocolado em 01/03/2019 às 20:56 , sob o número WVIN19700053040
Para conferir o original, acesse o site https://esaj.tjsp.jus.br/pastadigital/pg/abrirConferenciaDocumento.do, informe o processo 1002265-62.2016.8.26.0659 e código 4488B6C.

Bradesco
Net Empresa

Comprovante de Transação Bancária

Transferências Para Contas de Outros Bancos (TED)
Data da operação: 01/10/2018 - 16h40
N° de controle: 180918408069798167 | Documento: 5482042

Conta de débito: **Agência: 0323 | Conta: 0004172-6 | Tipo: CONTA CORRENTE**

Empresa: **HH CONSULTORIA E GESTAO EMPRESARIAL S.A. | CNPJ: 018.846.432/0001-83**

Nome do favorecido: **ALINE MARIA SANTOS DA SILVA**

CPF: **425.638.208-98**

Conta de crédito: **Banco: 104 - CAIXA ECONOMICA FEDERAL | Agência: 4907 | Conta: 100777**

Tipo de conta: **CONTA-CORRENTE INDIVIDUAL**

Finalidade: **100 - DEPOSITO JUDICIAL**

Valor: **R$ 1.324,26**

Tarifa: **R$ 10,00**

Valor total: **R$ 1.334,26**

Tipo de transferência: **TED - Titularidade Diferente**
Crédito disponível no mesmo dia da data de débito

Data de débito: **01/10/2018**

A tarifa é cobrada por transferência realizada e para as operações agendadas poderá sofrer alteração de acordo com os valores vigentes na data do débito

Autenticação

3Xje6mz@ aKexbXZ5 N6m9T5Nb nS@Vfi#g rbYSIhVR unBU83xG Ka9ipf6M dtBFrCRx
Lpu?etEA RzuXwiT8 XAojrrAT cRGhnRfS LGhT2yey #Z6SANtV N7?*WeZ4 JSpNpjKb
LlzylX9S b6D6wrLq 9Bm6JHd4 DkJbXvDC Rl7j62i4 GpkN?QaK 54820420 1/10/201

Este documento é cópia do original, assinado digitalmente por CAMILA APARECIDA DIAS LIMA e Tribunal de Justica do Estado de Sao Paulo, protocolado em 01/03/2019 às 20:56 , sob o número WVIN19700053040
Para conferir o original, acesse o site https://esaj.tjsp.jus.br/pastadigital/pg/abrirConferenciaDocumento.do, informe o processo 1002265-62.2016.8.26.0659 e código 4488B6C.

Bradesco
Net Empresa

Comprovante de Transação Bancária

Transferências Para Contas de Outros Bancos (TED)
Data da operação: 01/10/2018 - 16h40
N° de controle: 180918408069798167 | Documento: 5482050

Conta de débito: **Agência: 0323 | Conta: 0004172-6 | Tipo: CONTA CORRENTE**

Empresa: **HH CONSULTORIA E GESTAO EMPRESARIAL S.A. | CNPJ: 018.846.432/0001-83**

Nome do favorecido: **ANA CLAUDIA A PIMENTEL**

CPF: **326.346.498-19**

Conta de crédito: **Banco: 104 - CAIXA ECONOMICA FEDERAL | Agência: 4089 | Conta: 197880**

Tipo de conta: **CONTA-CORRENTE INDIVIDUAL**

Finalidade: **100 - DEPOSITO JUDICIAL**

Valor: **R$ 1.898,97**

Tarifa: **R$ 10,00**

Valor total: **R$ 1.908,97**

Tipo de transferência: **TED - Titularidade Diferente**
Crédito disponível no mesmo dia da data de débito

Data de débito: **01/10/2018**

A tarifa é cobrada por transferência realizada e para as operações agendadas poderá sofrer alteração de acordo com os valores vigentes na data do débito

Autenticação

```
w9aptjN7 FbpMh8Sy UV7bWZFH @kuYRRum ?JWJd#vr @7TgwXQQ d#Q@pJkf ZFOwZkto
ZRSfYrSK G4shMfML CMmB5zkJ xWxGS?MK 22UhlH@Z 3sI4gfSx pVxSQhoq iFZ2liA#
VxydfzKh klSMJN6u S*si4yhC diY2mjEB ZOlhLnXs a@MOGwOm 54820500 1/10/201
```

SAC - Serviço de Apoio ao Cliente | Alô Bradesco 0800 704 8383 | Deficiente Auditivo ou de Fala 0800 722 0099 | Cancelamentos, Reclamações e Informações. Atendimento 24 horas, 7 dias por semana. | Demais telefones consulte o site Fale Conosco

Ouvidoria 0800 727 9933 Atendimento de segunda a sexta-feira, das 8h às 18h, exceto feriados.

Este documento é cópia do original, assinado digitalmente por CAMILA APARECIDA DIAS LIMA e Tribunal de Justica do Estado de Sao Paulo, protocolado em 01/03/2019 às 20:56 , sob o número WVIN19700053040
Para conferir o original, acesse o site https://esaj.tjsp.jus.br/pastadigital/pg/abrirConferenciaDocumento.do, informe o processo 1002265-62.2016.8.26.0659 e código 4488B6C.

Bradesco
Net Empresa

Comprovante de Transação Bancária

Transferências Para Contas de Outros Bancos (TED)
Data da operação: 01/10/2018 - 16h40
N° de controle: 180918408069798167 | Documento: 5482140

Conta de débito: **Agência: 0323 | Conta: 0004172-6 | Tipo: CONTA CORRENTE**

Empresa: **HH CONSULTORIA E GESTAO EMPRESARIAL S.A. | CNPJ: 018.846.432/0001-83**

Nome do favorecido: **ANDREW J A RODRIGUES**

CPF: **422.760.958-57**

Conta de crédito: **Banco: 341 - ITAU UNIBANCO S.A. | Agência: 4538 | Conta: 112337**

Tipo de conta: **CONTA-CORRENTE INDIVIDUAL**

Finalidade: **100 - DEPOSITO JUDICIAL**

Valor: **R$ 332,00**

Tarifa: **R$ 10,00**

Valor total: **R$ 342,00**

Tipo de transferência: **TED - Titularidade Diferente**
Crédito disponível no mesmo dia da data de débito

Data de débito: **01/10/2018**

A tarifa é cobrada por transferência realizada e para as operações agendadas poderá sofrer alteração de acordo com os valores vigentes na data do débito

Autenticação

diQwaaMK mkPIv6J3 BU?ry4vv cljB4Ude PArA2IGe gKV3n9LH FB6x4uIx pHNmshon
E?OeNMfQ AI#A*4bb lOPwuOrO YPDDhVmT moyf38bV V9ow*eAh k?ricQda ny7@Ds3B
gBhNgXt5 G9NJqnqN E?YGOjLH 6*MCZ*x? booJfxJ? QbgN6P*P 54821400 1/10/201

SAC - Serviço de Apoio ao Cliente | Alô Bradesco 0800 704 8383 | Deficiente Auditivo ou de Fala 0800 722 0099 | Cancelamentos, Reclamações e Informações. Atendimento 24 horas, 7 dias por semana. | Demais telefones consulte o site Fale Conosco

Ouvidoria 0800 727 9933 Atendimento de segunda a sexta-feira, das 8h às 18h, exceto feriados.

Este documento é cópia do original, assinado digitalmente por CAMILA APARECIDA DIAS LIMA e Tribunal de Justica do Estado de Sao Paulo, protocolado em 01/03/2019 às 20:56 , sob o número WVIN19700053040
Para conferir o original, acesse o site https://esaj.tjsp.jus.br/pastadigital/pg/abrirConferenciaDocumento.do, informe o processo 1002265-62.2016.8.26.0659 e código 4488B6C.

Bradesco
Net Empresa

Comprovante de Transação Bancária

Transferências Para Contas de Outros Bancos (TED)
Data da operação: 01/10/2018 - 16h40
N° de controle: 180918408069798167 | Documento: 5482074

Conta de débito: **Agência: 0323 | Conta: 0004172-6 | Tipo: CONTA CORRENTE**

Empresa: **HH CONSULTORIA E GESTAO EMPRESARIAL S.A. | CNPJ: 018.846.432/0001-83**

Nome do favorecido: **ANTONIO LUIZ DE CASTRO**

CPF: **443.672.876-53**

Conta de crédito: **Banco: 104 - CAIXA ECONOMICA FEDERAL | Agência: 4004 | Conta: 433068**

Tipo de conta: **CONTA-POUPANCA INDIVIDUAL**

Finalidade: **100 - DEPOSITO JUDICIAL**

Valor: **R$ 2.359,47**

Tarifa: **R$ 10,00**

Valor total: **R$ 2.369,47**

Tipo de transferência: **TED - Titularidade Diferente**
Crédito disponível no mesmo dia da data de débito

Data de débito: **01/10/2018**

A tarifa é cobrada por transferência realizada e para as operações agendadas poderá sofrer alteração de acordo com os valores vigentes na data do débito

Autenticação

```
B89d5FAG EFHWDVFF ?rcib8aX QkxvAWCw x5Z2Qb@h 8qlyIwQg pXv3DafY TyziMNWr
ZUbkpbY# UUFbOg8P fVF@Scau 3iF4?ZSF AEELo8Gd kDh#CpW5 XJQHuXTN y?9@8Yiw
5YTnXIyX KMCiRBCw 4Wk3nZgO IKP*XUBG zeF*cQXV UsUN?wDO 54820740 1/10/201
```

SAC - Serviço de Apoio ao Cliente | Alô Bradesco 0800 704 8383 | Deficiente Auditivo ou de Fala 0800 722 0099 | Cancelamentos, Reclamações e Informações. Atendimento 24 horas, 7 dias por semana. | Demais telefones consulte o site Fale Conosco

Ouvidoria 0800 727 9933 Atendimento de segunda a sexta-feira, das 8h às 18h, exceto feriados.

Este documento é cópia do original, assinado digitalmente por CAMILA APARECIDA DIAS LIMA e Tribunal de Justica do Estado de Sao Paulo, protocolado em 01/03/2019 às 20:56 , sob o número WVIN19700053040
Para conferir o original, acesse o site https://esaj.tjsp.jus.br/pastadigital/pg/abrirConferenciaDocumento.do, informe o processo 1002265-62.2016.8.26.0659 e código 4488B6C.

Bradesco
Net Empresa

Comprovante de Transação Bancária

Transferências Para Contas de Outros Bancos (TED)
Data da operação: 01/10/2018 - 16h40
N° de controle: 180918408069798167 | Documento: 5482108

Conta de débito: **Agência: 0323 | Conta: 0004172-6 | Tipo: CONTA CORRENTE**

Empresa: **HH CONSULTORIA E GESTAO EMPRESARIAL S.A. | CNPJ: 018.846.432/0001-83**

Nome do favorecido: **ARIANA GILBERTO**

CPF: **251.704.988-29**

Conta de crédito: **Banco: 33 - BANCO SANTANDER (BRASIL) S.A. | Agência: 4516 | Conta: 10392313**

Tipo de conta: **CONTA-CORRENTE INDIVIDUAL**

Finalidade: **100 - DEPOSITO JUDICIAL**

Valor: **R$ 236,40**

Tarifa: **R$ 10,00**

Valor total: **R$ 246,40**

Tipo de transferência: **TED - Titularidade Diferente**
Crédito disponível no mesmo dia da data de débito

Data de débito: **01/10/2018**

A tarifa é cobrada por transferência realizada e para as operações agendadas poderá sofrer alteração de acordo com os valores vigentes na data do débito

Autenticação

```
3m#BqCjQ 3wHT#3Ij 7Bt99khI AlhgQUur m@M7FZeg mdTUHOBi QOjpUcwa ehXHDwoF
T?Cd*SjC MAkTU9dY EeIms#jt 43qKasDN 5XP#6l35 75vDEphf UoZd8lw2 UuYWCpuy
NHGibFlD x#7qTKda jH5@o9dK S6MIlcvw dcc?ZQGp gqoN6gLN 54821080 1/10/201
```

SAC - Serviço de Apoio ao Cliente Alô Bradesco 0800 704 8383 | Deficiente Auditivo ou de Fala 0800 722 0099 | Cancelamentos, Reclamações e Informações. Atendimento 24 horas, 7 dias por semana. | Demais telefones consulte o site Fale Conosco

Ouvidoria 0800 727 9933 Atendimento de segunda a sexta-feira, das 8h às 18h, exceto feriados.

Este documento é cópia do original, assinado digitalmente por CAMILA APARECIDA DIAS LIMA e Tribunal de Justica do Estado de Sao Paulo, protocolado em 01/03/2019 às 20:56 , sob o número WVIN19700053040
Para conferir o original, acesse o site https://esaj.tjsp.jus.br/pastadigital/pg/abrirConferenciaDocumento.do, informe o processo 1002265-62.2016.8.26.0659 e código 4488B6C.

Bradesco
Net Empresa

Comprovante de Transação Bancária

Transferências Para Contas de Outros Bancos (TED)
Data da operação: 01/10/2018 - 16h40
N° de controle: 180918408069798167 | Documento: 5482143

Conta de débito: **Agência: 0323 | Conta: 0004172-6 | Tipo: CONTA CORRENTE**

Empresa: **HH CONSULTORIA E GESTAO EMPRESARIAL S.A. | CNPJ: 018.846.432/0001-83**

Nome do favorecido: **BRUNA CALVANTE DA SILVA**

CPF: **449.129.088-19**

Conta de crédito: **Banco: 341 - ITAU UNIBANCO S.A. | Agência: 5808 | Conta: 28442**

Tipo de conta: **CONTA-CORRENTE INDIVIDUAL**

Finalidade: **100 - DEPOSITO JUDICIAL**

Valor: **R$ 105,20**

Tarifa: **R$ 10,00**

Valor total: **R$ 115,20**

Tipo de transferência: **TED - Titularidade Diferente**
Crédito disponível no mesmo dia da data de débito

Data de débito: **01/10/2018**

A tarifa é cobrada por transferência realizada e para as operações agendadas poderá sofrer alteração de acordo com os valores vigentes na data do débito

Autenticação

```
NsYijVF8 KKLJgBxc 88WEsO4X X4dXDqVK umsJ7447 RZ9FVwcW #goMZ*w7 u?5uP4gR
m@#JhHWF *4cu7zOl K6rWS@rU 9@EVhblJ OdW3?vsd WEr6ig@5 cyUFy2Gn nJfhLgi2
TtoqK?as d3aWRDh@ QVqkHQO5 Wbr62#p# uimxSWtR MDsN5wEx 54821430 1/10/201
```

SAC - Serviço de Apoio ao Cliente | Alô Bradesco 0800 704 8383 | Deficiente Auditivo ou de Fala 0800 722 0099 | Cancelamentos, Reclamações e Informações. Atendimento 24 horas, 7 dias por semana. | Demais telefones consulte o site Fale Conosco

Ouvidoria 0800 727 9933 Atendimento de segunda a sexta-feira, das 8h às 18h, exceto feriados.

Este documento é cópia do original, assinado digitalmente por CAMILA APARECIDA DIAS LIMA e Tribunal de Justica do Estado de Sao Paulo, protocolado em 01/03/2019 às 20:56 , sob o número WVIN19700053040
Para conferir o original, acesse o site https://esaj.tjsp.jus.br/pastadigital/pg/abrirConferenciaDocumento.do, informe o processo 1002265-62.2016.8.26.0659 e código 4488B6C.

Bradesco
Net Empresa

Comprovante de Transação Bancária

Transferências Para Contas de Outros Bancos (TED)
Data da operação: 01/10/2018 - 16h40
N° de controle: 180918408069798167 | Documento: 5482077

Conta de débito: **Agência: 0323 | Conta: 0004172-6 | Tipo: CONTA CORRENTE**

Empresa: **HH CONSULTORIA E GESTAO EMPRESARIAL S.A. | CNPJ: 018.846.432/0001-83**

Nome do favorecido: **CARLOS HENRIQUE RIBEIRO**

CPF: **039.261.378-60**

Conta de crédito: **Banco: 104 - CAIXA ECONOMICA FEDERAL | Agência: 322 | Conta: 184066**

Tipo de conta: **CONTA-POUPANCA INDIVIDUAL**

Finalidade: **100 - DEPOSITO JUDICIAL**

Valor: **R$ 370,08**

Tarifa: **R$ 10,00**

Valor total: **R$ 380,08**

Tipo de transferência: **TED - Titularidade Diferente**
Crédito disponível no mesmo dia da data de débito

Data de débito: **01/10/2018**

A tarifa é cobrada por transferência realizada e para as operações agendadas poderá sofrer alteração de acordo com os valores vigentes na data do débito

Autenticação

```
O*7rQgrx lItmUCvK v4QED4oX BNIImTm# EIgIJXdR Va9xWfQL dfwKwX2X ARmRrZs#
lq#QWici VFYlJjPe VsRsRXwb gZBFs7sv #9tes5g? yQ*F#z9q *kRqTVNX txVeTbVT
9l58Bqly *qcMoI7T fm?AU5Oq 4J9*vZbt EBcxMN3a c2gN7AY9 54820770 1/10/201
```

SAC - Serviço de Apoio ao Cliente	Alô Bradesco 0800 704 8383	Deficiente Auditivo ou de Fala 0800 722 0099	Cancelamentos, Reclamações e Informações. Atendimento 24 horas, 7 dias por semana.	Demais telefones consulte o site Fale Conosco
Ouvidoria	0800 727 9933	Atendimento de segunda a sexta-feira, das 8h às 18h, exceto feriados.		

Este documento é cópia do original, assinado digitalmente por CAMILA APARECIDA DIAS LIMA e Tribunal de Justica do Estado de Sao Paulo, protocolado em 01/03/2019 às 20:56 , sob o número WVIN19700053040
Para conferir o original, acesse o site https://esaj.tjsp.jus.br/pastadigital/pg/abrirConferenciaDocumento.do, informe o processo 1002265-62.2016.8.26.0659 e código 4488B6C.

Bradesco
Net Empresa

Comprovante de Transação Bancária

Transferências Para Contas de Outros Bancos (TED)
Data da operação: 01/10/2018 - 16h40
N° de controle: 180918408069798167 | Documento: 5482085

Conta de débito: **Agência: 0323 | Conta: 0004172-6 | Tipo: CONTA CORRENTE**

Empresa: **HH CONSULTORIA E GESTAO EMPRESARIAL S.A. | CNPJ: 018.846.432/0001-83**

Nome do favorecido: **CRISCIA MAYARA S SILVA**

CPF: **415.082.048-10**

Conta de crédito: **Banco: 104 - CAIXA ECONOMICA FEDERAL | Agência: 4089 | Conta: 595940**

Tipo de conta: **CONTA-POUPANCA INDIVIDUAL**

Finalidade: **100 - DEPOSITO JUDICIAL**

Valor: **R$ 755,06**

Tarifa: **R$ 10,00**

Valor total: **R$ 765,06**

Tipo de transferência: **TED - Titularidade Diferente**
Crédito disponível no mesmo dia da data de débito

Data de débito: **01/10/2018**

A tarifa é cobrada por transferência realizada e para as operações agendadas poderá sofrer alteração de acordo com os valores vigentes na data do débito

Autenticação

```
rx3i*bMu RsU48wc* Wf6ZJ*3U v2f@9ImS U?gp8xAR lNtjxgdL 2tiETp2w oyED459u
En32TWVa BXkrz9Az ixA8NmrE Ke3HrjOd 6kzqoEAL hvVUFNyn 7phCmu@R iRc*MyB2
sfkdIyk7 VFQeaacT qtGUME#K j7T5@lZc tn8JTJ3X nOEODgHl 54820850 1/10/201
```

SAC - Serviço de Apoio ao Cliente Alô Bradesco 0800 704 8383 | Deficiente Auditivo ou de Fala 0800 722 0099 | Cancelamentos, Reclamações e Informações. Atendimento 24 horas, 7 dias por semana. | Demais telefones consulte o site Fale Conosco

Ouvidoria 0800 727 9933 Atendimento de segunda a sexta-feira, das 8h às 18h, exceto feriados.

Este documento é cópia do original, assinado digitalmente por CAMILA APARECIDA DIAS LIMA e Tribunal de Justica do Estado de Sao Paulo, protocolado em 01/03/2019 às 20:56 , sob o número WVIN19700053040
Para conferir o original, acesse o site https://esaj.tjsp.jus.br/pastadigital/pg/abrirConferenciaDocumento.do, informe o processo 1002265-62.2016.8.26.0659 e código 4488B6C.

Bradesco
Net Empresa

Comprovante de Transação Bancária

Transferências Para Contas de Outros Bancos (TED)
Data da operação: 01/10/2018 - 16h40
N° de controle: 180918408069798167 | Documento: 5482118

Conta de débito: **Agência: 0323 | Conta: 0004172-6 | Tipo: CONTA CORRENTE**

Empresa: **HH CONSULTORIA E GESTAO EMPRESARIAL S.A. | CNPJ: 018.846.432/0001-83**

Nome do favorecido: **DONIZETE ANTONIO N DA SILVA**

CPF: **096.494.438-35**

Conta de crédito: **Banco: 341 - ITAU UNIBANCO S.A. | Agência: 1633 | Conta: 199276**

Tipo de conta: **CONTA-CORRENTE INDIVIDUAL**

Finalidade: **100 - DEPOSITO JUDICIAL**

Valor: **R$ 236,40**

Tarifa: **R$ 10,00**

Valor total: **R$ 246,40**

Tipo de transferência: **TED - Titularidade Diferente**
Crédito disponível no mesmo dia da data de débito

Data de débito: **01/10/2018**

A tarifa é cobrada por transferência realizada e para as operações agendadas poderá sofrer alteração de acordo com os valores vigentes na data do débito

Autenticação

```
x5chRMAG EKDJGXSA IhCgmyBE gkRokxUX O9WXK#7k d@J65hrT r#uoLVeU KPmqLjEW
3J9sDHG* kPvvj2uc 7IuZohXb BoWGEA@R FMXUTqLS 5*mkUjsc d9NEojHW 6vGTpsdV
#ulWv7Yv xb*rjFZd YI?Fi@Jh PDMRz7*4 kGtNtV#q D26N?Pt* 54821180 1/10/201
```

SAC - Serviço de Apoio ao Cliente | Alô Bradesco 0800 704 8383 | Deficiente Auditivo ou de Fala 0800 722 0099 | Cancelamentos, Reclamações e Informações. Atendimento 24 horas, 7 dias por semana. | Demais telefones consulte o site Fale Conosco

Ouvidoria 0800 727 9933 Atendimento de segunda a sexta-feira, das 8h às 18h, exceto feriados.

Este documento é cópia do original, assinado digitalmente por CAMILA APARECIDA DIAS LIMA e Tribunal de Justica do Estado de Sao Paulo, protocolado em 01/03/2019 às 20:56 , sob o número WVIN19700053040
Para conferir o original, acesse o site https://esaj.tjsp.jus.br/pastadigital/pg/abrirConferenciaDocumento.do, informe o processo 1002265-62.2016.8.26.0659 e código 4488B6C.

Bradesco
Net Empresa

Comprovante de Transação Bancária

Transferências Para Contas de Outros Bancos (TED)
Data da operação: 01/10/2018 - 16h40
N° de controle: 180918408069798167 | Documento: 5482180

Conta de débito: **Agência: 0323 | Conta: 0004172-6 | Tipo: CONTA CORRENTE**

Empresa: **HH CONSULTORIA E GESTAO EMPRESARIAL S.A. | CNPJ: 018.846.432/0001-83**

Nome do favorecido: **EDNEIA CRISTINA GARCIA**

CPF: **292.961.878-77**

Conta de crédito: **Banco: 104 - CAIXA ECONOMICA FEDERAL | Agência: 676 | Conta: 581060**

Tipo de conta: **CONTA-CORRENTE INDIVIDUAL**

Finalidade: **100 - DEPOSITO JUDICIAL**

Valor: **R$ 456,45**

Tarifa: **R$ 10,00**

Valor total: **R$ 466,45**

Tipo de transferência: **TED - Titularidade Diferente**
Crédito disponível no mesmo dia da data de débito

Data de débito: **01/10/2018**

A tarifa é cobrada por transferência realizada e para as operações agendadas poderá sofrer alteração de acordo com os valores vigentes na data do débito

Autenticação

```
LIyBUuMr 9M7m5XdK nzBwiNB3 GeJFq6Tg G?edqbv4 LEQTgMEK sZZsZ8DT 2*myaHrd
2Ir43zDO rMJ5Zo7Y 5#dEM997 9Yh3**N# AADzNTrN SRVKv#J9 3Dm@HQMk SxYlEE7h
JcWraoda pjQPezlh J6c48u?m vH6zWWsz 4g2YielQ @zoN8wHp 54821800 1/10/201
```

SAC - Serviço de Apoio ao Cliente | Alô Bradesco 0800 704 8383 | Deficiente Auditivo ou de Fala 0800 722 0099 | Cancelamentos, Reclamações e Informações. Atendimento 24 horas, 7 dias por semana. | Demais telefones consulte o site Fale Conosco

Ouvidoria 0800 727 9933 Atendimento de segunda a sexta-feira, das 8h às 18h, exceto feriados.

Este documento é cópia do original, assinado digitalmente por CAMILA APARECIDA DIAS LIMA e Tribunal de Justica do Estado de Sao Paulo, protocolado em 01/03/2019 às 20:56 , sob o número WVIN19700053040
Para conferir o original, acesse o site https://esaj.tjsp.jus.br/pastadigital/pg/abrirConferenciaDocumento.do, informe o processo 1002265-62.2016.8.26.0659 e código 4488B6C.

Bradesco
Net Empresa

Comprovante de Transação Bancária

Transferências Para Contas de Outros Bancos (TED)
Data da operação: 01/10/2018 - 16h40
N° de controle: 180918408069798167 | Documento: 5482222

Conta de débito: **Agência: 0323 | Conta: 0004172-6 | Tipo: CONTA CORRENTE**

Empresa: **HH CONSULTORIA E GESTAO EMPRESARIAL S.A. | CNPJ: 018.846.432/0001-83**

Nome do favorecido: **ELEN KARINA REZENDE**

CPF: **344.753.048-06**

Conta de crédito: **Banco: 341 - ITAU UNIBANCO S.A. | Agência: 1269 | Conta: 96267**

Tipo de conta: **CONTA-CORRENTE INDIVIDUAL**

Finalidade: **100 - DEPOSITO JUDICIAL**

Valor: **R$ 236,40**

Tarifa: **R$ 10,00**

Valor total: **R$ 246,40**

Tipo de transferência: **TED - Titularidade Diferente**
Crédito disponível no mesmo dia da data de débito

Data de débito: **01/10/2018**

A tarifa é cobrada por transferência realizada e para as operações agendadas poderá sofrer alteração de acordo com os valores vigentes na data do débito

Autenticação

oHpB@?ZH LGkmNVAn 3SnklzXa LT@h3mT5 eV?E3J74 Kp3vTsIJ eOhFOSiL f*QPVkna
a#dErEq* 8w5gD9BW Bh#KOQJZ wA6BDf7D W#arHCfH eWA94lE3 IYHpTKmX 4PSP@wbU
yx4rjlMB YsE*JM?@ MP*uFMO5 Uksnc8rc ukB7t6@y iYMN?AQ4 54822220 1/10/201

SAC - Serviço de Apoio ao Cliente Alô Bradesco 0800 704 8383 | Deficiente Auditivo ou de Fala 0800 722 0099 | Cancelamentos, Reclamações e Informações. Atendimento 24 horas, 7 dias por semana. | Demais telefones consulte o site Fale Conosco

Ouvidoria 0800 727 9933 Atendimento de segunda a sexta-feira, das 8h às 18h, exceto feriados.

Este documento é cópia do original, assinado digitalmente por CAMILA APARECIDA DIAS LIMA e Tribunal de Justica do Estado de Sao Paulo, protocolado em 01/03/2019 às 20:56 , sob o número WVIN19700053040
Para conferir o original, acesse o site https://esaj.tjsp.jus.br/pastadigital/pg/abrirConferenciaDocumento.do, informe o processo 1002265-62.2016.8.26.0659 e código 4488B6C.

Bradesco
Net Empresa

Comprovante de Transação Bancária

Transferências Para Contas de Outros Bancos (TED)
Data da operação: 01/10/2018 - 16h40
N° de controle: 180918408069798167 | Documento: 5482154

Conta de débito: **Agência: 0323 | Conta: 0004172-6 | Tipo: CONTA CORRENTE**

Empresa: **HH CONSULTORIA E GESTAO EMPRESARIAL S.A. | CNPJ: 018.846.432/0001-83**

Nome do favorecido: **FERNANDA VIANA MASCARIM**

CPF: **216.214.198-19**

Conta de crédito: **Banco: 341 - ITAU UNIBANCO S.A. | Agência: 2921 | Conta: 481210**

Tipo de conta: **CONTA-CORRENTE INDIVIDUAL**

Finalidade: **100 - DEPOSITO JUDICIAL**

Valor: **R$ 157,60**

Tarifa: **R$ 10,00**

Valor total: **R$ 167,60**

Tipo de transferência: **TED - Titularidade Diferente**
Crédito disponível no mesmo dia da data de débito

Data de débito: **01/10/2018**

A tarifa é cobrada por transferência realizada e para as operações agendadas poderá sofrer alteração de acordo com os valores vigentes na data do débito

Autenticação

```
DNnvdOMT oXszis@B NJSHvEbi E4jaaD*@ VQE8Mnil dcilX?Mw NzOtZpQo b#lSrFfH
yCW6bg7A pi8RyRCe MN3okYO3 TascfHAI 5*STdoUn B3D?KDAm omfTAl5M WbCvvBt5
XSFloi7C yzYD?#RJ 7XzFX35D ?mNCFt85 LjQV@ePl AD6N5AOI 54821540 1/10/201
```

SAC - Serviço de Apoio ao Cliente	Alô Bradesco 0800 704 8383	Deficiente Auditivo ou de Fala 0800 722 0099	Cancelamentos, Reclamações e Informações. Atendimento 24 horas, 7 dias por semana.	Demais telefones consulte o site Fale Conosco
Ouvidoria	0800 727 9933	Atendimento de segunda a sexta-feira, das 8h às 18h, exceto feriados.		

Este documento é cópia do original, assinado digitalmente por CAMILA APARECIDA DIAS LIMA e Tribunal de Justica do Estado de Sao Paulo, protocolado em 01/03/2019 às 20:56 , sob o número WVIN19700053040
Para conferir o original, acesse o site https://esaj.tjsp.jus.br/pastadigital/pg/abrirConferenciaDocumento.do, informe o processo 1002265-62.2016.8.26.0659 e código 4488B6C.

Bradesco
Net Empresa

Comprovante de Transação Bancária

Transferências Para Contas de Outros Bancos (TED)
Data da operação: 01/10/2018 - 16h40
N° de controle: 180918408069798167 | Documento: 5482185

Conta de débito: **Agência: 0323 | Conta: 0004172-6 | Tipo: CONTA CORRENTE**

Empresa: **HH CONSULTORIA E GESTAO EMPRESARIAL S.A. | CNPJ: 018.846.432/0001-83**

Nome do favorecido: **FERNANDO OLIVEIRA ARAUJO**

CPF: **358.712.368-39**

Conta de crédito: **Banco: 33 - BANCO SANTANDER (BRASIL) S.A. | Agência: 3083 | Conta: 10955387**

Tipo de conta: **CONTA-CORRENTE INDIVIDUAL**

Finalidade: **100 - DEPOSITO JUDICIAL**

Valor: **R$ 1.865,37**

Tarifa: **R$ 10,00**

Valor total: **R$ 1.875,37**

Tipo de transferência: **TED - Titularidade Diferente**
Crédito disponível no mesmo dia da data de débito

Data de débito: **01/10/2018**

A tarifa é cobrada por transferência realizada e para as operações agendadas poderá sofrer alteração de acordo com os valores vigentes na data do débito

Autenticação

XaK6K2Zk OzdW9PTs myMNtHKu ROvJfCyx EE9bMsj? Rsti?wGX 94ROMfy8 #c9Fa9VG
4IrMoNNb SfIyaUyp Z3gQY2aP J3Kuk9ak FhTFHx3I 92uWzgmE 9QrJPrI# O*8r#R2h
9PjCQj*p sRKBcf2h ut*AgsRB RC3wdikj TmvS#*G9 SgUOFQF8 54821850 1/10/201

SAC - Serviço de Apoio ao Cliente Alô Bradesco 0800 704 8383 | Deficiente Auditivo ou de Fala 0800 722 0099 | Cancelamentos, Reclamações e Informações. Atendimento 24 horas, 7 dias por semana. | Demais telefones consulte o site Fale Conosco

Ouvidoria 0800 727 9933 Atendimento de segunda a sexta-feira, das 8h às 18h, exceto feriados.

Este documento é cópia do original, assinado digitalmente por CAMILA APARECIDA DIAS LIMA e Tribunal de Justica do Estado de Sao Paulo, protocolado em 01/03/2019 às 20:56 , sob o número WVIN19700053040
Para conferir o original, acesse o site https://esaj.tjsp.jus.br/pastadigital/pg/abrirConferenciaDocumento.do, informe o processo 1002265-62.2016.8.26.0659 e código 4488B6C.

Bradesco
Net Empresa

Comprovante de Transação Bancária

Transferências Para Contas de Outros Bancos (TED)
Data da operação: 01/10/2018 - 16h40
N° de controle: 180918408069798167 | Documento: 5482241

Conta de débito: **Agência: 0323 | Conta: 0004172-6 | Tipo: CONTA CORRENTE**

Empresa: **HH CONSULTORIA E GESTAO EMPRESARIAL S.A. | CNPJ: 018.846.432/0001-83**

Nome do favorecido: **GARBRIEL BONZANINO FIOROTTO**

CPF: **457.755.318-09**

Conta de crédito: **Banco: 341 - ITAU UNIBANCO S.A. | Agência: 2919 | Conta: 110045**

Tipo de conta: **CONTA-CORRENTE INDIVIDUAL**

Finalidade: **100 - DEPOSITO JUDICIAL**

Valor: **R$ 170,10**

Tarifa: **R$ 10,00**

Valor total: **R$ 180,10**

Tipo de transferência: **TED - Titularidade Diferente**
Crédito disponível no mesmo dia da data de débito

Data de débito: **01/10/2018**

A tarifa é cobrada por transferência realizada e para as operações agendadas poderá sofrer alteração de acordo com os valores vigentes na data do débito

Autenticação

```
rdT2IaBV NRPrNmAW 8qEtXk4z LpYBfW#* OyNG82J2 XeyK9S7Z 9Zafxrzr 9Co9ByJ5
tBd5MAq3 Gg6Gb2LH ncUnjk6W Tur2PIzw am7Vpq@r gZ83Cy7H dEd4mJZe FD7FrgmD
IQZUcYtW hFc4hStO Z6gyJYaY SVVotHgK iMcUp4XT qBYN2gO? 54822410 1/10/201
```

SAC - Serviço de Apoio ao Cliente | Alô Bradesco 0800 704 8383 | Deficiente Auditivo ou de Fala 0800 722 0099 | Cancelamentos, Reclamações e Informações. Atendimento 24 horas, 7 dias por semana. | Demais telefones consulte o site Fale Conosco

Ouvidoria 0800 727 9933 Atendimento de segunda a sexta-feira, das 8h às 18h, exceto feriados.

Este documento é cópia do original, assinado digitalmente por CAMILA APARECIDA DIAS LIMA e Tribunal de Justica do Estado de Sao Paulo, protocolado em 01/03/2019 às 20:56 , sob o número WVIN19700053040
Para conferir o original, acesse o site https://esaj.tjsp.jus.br/pastadigital/pg/abrirConferenciaDocumento.do, informe o processo 1002265-62.2016.8.26.0659 e código 4488B6C.

Bradesco
Net Empresa

Comprovante de Transação Bancária

Transferências Para Contas de Outros Bancos (TED)
Data da operação: 01/10/2018 - 16h40
N° de controle: 180918408069798167 | Documento: 5482131

Conta de débito: **Agência: 0323 | Conta: 0004172-6 | Tipo: CONTA CORRENTE**

Empresa: **HH CONSULTORIA E GESTAO EMPRESARIAL S.A. | CNPJ: 018.846.432/0001-83**

Nome do favorecido: **JOANA A F ARMESTO**

CPF: **008.875.088-47**

Conta de crédito: **Banco: 104 - CAIXA ECONOMICA FEDERAL | Agência: 316 | Conta: 496944**

Tipo de conta: **CONTA-POUPANCA INDIVIDUAL**

Finalidade: **100 - DEPOSITO JUDICIAL**

Valor: **R$ 236,40**

Tarifa: **R$ 10,00**

Valor total: **R$ 246,40**

Tipo de transferência: **TED - Titularidade Diferente**
Crédito disponível no mesmo dia da data de débito

Data de débito: **01/10/2018**

A tarifa é cobrada por transferência realizada e para as operações agendadas poderá sofrer alteração de acordo com os valores vigentes na data do débito

Autenticação

```
Fq#HFrdp ?T7lwgqW qikxC6ly uhOOYWCS SFfsqh44 mAvriLzT HiY8rszP iZrobUgl
*WI99qux hq#s?nh7 Z75NNZYv 7nIv2V9W ZdfWpF?A @KgXqavR FvAS@Hge WkSxRsjO
KCCbD7Nr hEEK2QPt OvJZ6vnr 5ImhriSE 8mVt@aug pmAN8v5@ 54821310 1/10/201
```

SAC - Serviço de Apoio ao Cliente	Alô Bradesco 0800 704 8383	Deficiente Auditivo ou de Fala 0800 722 0099	Cancelamentos, Reclamações e Informações. Atendimento 24 horas, 7 dias por semana.	Demais telefones consulte o site Fale Conosco
Ouvidoria	0800 727 9933	Atendimento de segunda a sexta-feira, das 8h às 18h, exceto feriados.		

Este documento é cópia do original, assinado digitalmente por CAMILA APARECIDA DIAS LIMA e Tribunal de Justica do Estado de Sao Paulo, protocolado em 01/03/2019 às 20:56 , sob o número WVIN19700053040
Para conferir o original, acesse o site https://esaj.tjsp.jus.br/pastadigital/pg/abrirConferenciaDocumento.do, informe o processo 1002265-62.2016.8.26.0659 e código 4488B6C.

Bradesco
Net Empresa

Comprovante de Transação Bancária

Transferências Para Contas de Outros Bancos (TED)
Data da operação: 01/10/2018 - 16h40
N° de controle: 180918408069798167 | Documento: 5482092

Conta de débito: **Agência: 0323 | Conta: 0004172-6 | Tipo: CONTA CORRENTE**

Empresa: **HH CONSULTORIA E GESTAO EMPRESARIAL S.A. | CNPJ: 018.846.432/0001-83**

Nome do favorecido: **JOAO VICTOR R SILVA**

CPF: **466.473.868-40**

Conta de crédito: **Banco: 341 - ITAU UNIBANCO S.A. | Agência: 652 | Conta: 205535**

Tipo de conta: **CONTA-CORRENTE INDIVIDUAL**

Finalidade: **100 - DEPOSITO JUDICIAL**

Valor: **R$ 2.302,81**

Tarifa: **R$ 10,00**

Valor total: **R$ 2.312,81**

Tipo de transferência: **TED - Titularidade Diferente**
Crédito disponível no mesmo dia da data de débito

Data de débito: **01/10/2018**

A tarifa é cobrada por transferência realizada e para as operações agendadas poderá sofrer alteração de acordo com os valores vigentes na data do débito

Autenticação

```
rZi3UcxR jcojVMnr 2tmY2Wen OCrA*ZoX soNAGVjr dSHC8jBr f6QIoALX 8cONJbzk
YKmwdBwA mpE4qPFP yML8SkvZ PVnnqqL7 IKaKgSxT #BUWfUEc nLATL9Z9 ygakhFqh
Xc*sMRrm Bhg8suI* EPCUMQsk UzEXgaUH cJZZSAAb r9cN8@xg 54820920 1/10/201
```

SAC - Serviço de Apoio ao Cliente Alô Bradesco 0800 704 8383 | Deficiente Auditivo ou de Fala 0800 722 0099 | Cancelamentos, Reclamações e Informações. Atendimento 24 horas, 7 dias por semana. | Demais telefones consulte o site Fale Conosco

Ouvidoria 0800 727 9933 Atendimento de segunda a sexta-feira, das 8h às 18h, exceto feriados.

Este documento é cópia do original, assinado digitalmente por CAMILA APARECIDA DIAS LIMA e Tribunal de Justica do Estado de Sao Paulo, protocolado em 01/03/2019 às 20:56 , sob o número WVIN19700053040
Para conferir o original, acesse o site https://esaj.tjsp.jus.br/pastadigital/pg/abrirConferenciaDocumento.do, informe o processo 1002265-62.2016.8.26.0659 e código 4488B6C.

Bradesco
Net Empresa

Comprovante de Transação Bancária

Transferências Para Contas de Outros Bancos (TED)
Data da operação: 01/10/2018 - 16h40
N° de controle: 180918408069798167 | Documento: 5482231

Conta de débito: **Agência: 0323 | Conta: 0004172-6 | Tipo: CONTA CORRENTE**

Empresa: **HH CONSULTORIA E GESTAO EMPRESARIAL S.A. | CNPJ: 018.846.432/0001-83**

Nome do favorecido: **JORGE G DE LIMA JUNIOR**

CPF: **388.062.308-24**

Conta de crédito: **Banco: 341 - ITAU UNIBANCO S.A. | Agência: 6937 | Conta: 184635**

Tipo de conta: **CONTA-CORRENTE INDIVIDUAL**

Finalidade: **100 - DEPOSITO JUDICIAL**

Valor: **R$ 157,60**

Tarifa: **R$ 10,00**

Valor total: **R$ 167,60**

Tipo de transferência: **TED - Titularidade Diferente**
Crédito disponível no mesmo dia da data de débito

Data de débito: **01/10/2018**

A tarifa é cobrada por transferência realizada e para as operações agendadas poderá sofrer alteração de acordo com os valores vigentes na data do débito

Autenticação

tExDDwE* 2FqZIX4* oi*lle7s z3CrWGBp B4OIZnwL G*p?EJ3o Ip#jWUoU aO?bq#c?
*xU2JP@a dzaeKA82 xkwglkAR #jgqq5Oo VzFuuQCM aOnKAv3K FT7L9Mfp ZCyRTGhz
Bc8O#?Pn UyaByozN UFkGY6Nc Ka5G6tYr AosKu?uM dvgN*wP2 54822310 1/10/201

Este documento é cópia do original, assinado digitalmente por CAMILA APARECIDA DIAS LIMA e Tribunal de Justica do Estado de Sao Paulo, protocolado em 01/03/2019 às 20:56 , sob o número WVIN19700053040
Para conferir o original, acesse o site https://esaj.tjsp.jus.br/pastadigital/pg/abrirConferenciaDocumento.do, informe o processo 1002265-62.2016.8.26.0659 e código 4488B6C.

Bradesco
Net Empresa

Comprovante de Transação Bancária

Transferências Para Contas de Outros Bancos (TED)
Data da operação: 01/10/2018 - 16h40
N° de controle: 180918408069798167 | Documento: 5482250

Conta de débito: **Agência: 0323 | Conta: 0004172-6 | Tipo: CONTA CORRENTE**

Empresa: **HH CONSULTORIA E GESTAO EMPRESARIAL S.A. | CNPJ: 018.846.432/0001-83**

Nome do favorecido: **JOSE H DE A GALDINO FILHO**

CPF: **338.749.838-11**

Conta de crédito: **Banco: 341 - ITAU UNIBANCO S.A. | Agência: 7468 | Conta: 197756**

Tipo de conta: **CONTA-CORRENTE INDIVIDUAL**

Finalidade: **100 - DEPOSITO JUDICIAL**

Valor: **R$ 1.781,17**

Tarifa: **R$ 10,00**

Valor total: **R$ 1.791,17**

Tipo de transferência: **TED - Titularidade Diferente**
Crédito disponível no mesmo dia da data de débito

Data de débito: **01/10/2018**

A tarifa é cobrada por transferência realizada e para as operações agendadas poderá sofrer alteração de acordo com os valores vigentes na data do débito

Autenticação

B6pBsKiU AbqoAbmb a9oyX9nT QoQvqPGj ibXZyc8F ZYKUNQx6 Q6ze*LNU HCq9ECuj
k?FMZBhe 9ysBnTWL 2u?JKaP3 @E6P7qvh oncXjNsL qwUHpI7y oqf2tFTb 4KGPhNK#
CyKAiT*a TtdawAhV hOuD484J muZHrlKT pEXG8SFx MqEOF@Rg 54822500 1/10/201

SAC - Serviço de Apoio ao Cliente Alô Bradesco 0800 704 8383 | Deficiente Auditivo ou de Fala 0800 722 0099 | Cancelamentos, Reclamações e Informações. Atendimento 24 horas, 7 dias por semana. | Demais telefones consulte o site Fale Conosco

Ouvidoria 0800 727 9933 Atendimento de segunda a sexta-feira, das 8h às 18h, exceto feriados.

Este documento é cópia do original, assinado digitalmente por CAMILA APARECIDA DIAS LIMA e Tribunal de Justica do Estado de Sao Paulo, protocolado em 01/03/2019 às 20:56 , sob o número WVIN19700053040
Para conferir o original, acesse o site https://esaj.tjsp.jus.br/pastadigital/pg/abrirConferenciaDocumento.do, informe o processo 1002265-62.2016.8.26.0659 e código 4488B6C.

Bradesco
Net Empresa

Comprovante de Transação Bancária

Transferências Para Contas de Outros Bancos (TED)
Data da operação: 01/10/2018 - 16h40
N° de controle: 180918408069798167 | Documento: 5482255

Conta de débito: **Agência: 0323 | Conta: 0004172-6 | Tipo: CONTA CORRENTE**

Empresa: **HH CONSULTORIA E GESTAO EMPRESARIAL S.A. | CNPJ: 018.846.432/0001-83**

Nome do favorecido: **JOSEFA DA SILVA PEREIRA**

CPF: **107.950.328-54**

Conta de crédito: **Banco: 104 - CAIXA ECONOMICA FEDERAL | Agência: 4089 | Conta: 288150**

Tipo de conta: **CONTA-POUPANCA INDIVIDUAL**

Finalidade: **100 - DEPOSITO JUDICIAL**

Valor: **R$ 78,80**

Tarifa: **R$ 10,00**

Valor total: **R$ 88,80**

Tipo de transferência: **TED - Titularidade Diferente**
Crédito disponível no mesmo dia da data de débito

Data de débito: **01/10/2018**

A tarifa é cobrada por transferência realizada e para as operações agendadas poderá sofrer alteração de acordo com os valores vigentes na data do débito

Autenticação

```
yCO2rd4N VP9z?l52 EAT@UlyG M*5qofd* EBKNlbXE 6Utro2lk XNPFm*S# p8nvjg62
FlNg8vpZ xVVbVRlr rLzJOE98 5GTFrg5t sCcFJ98P 2WSrNF4k YPUM?PcH 3l4B*UCE
WgZgx7Gb aKzubTWe 2EqRJyv9 hMywsfNU qMxgpsHD JSkN#P4Q 54822550 1/10/201
```

SAC - Serviço de Apoio ao Cliente Alô Bradesco 0800 704 8383 | Deficiente Auditivo ou de Fala 0800 722 0099 | Cancelamentos, Reclamações e Informações. Atendimento 24 horas, 7 dias por semana. | Demais telefones consulte o site Fale Conosco

Ouvidoria 0800 727 9933 Atendimento de segunda a sexta-feira, das 8h às 18h, exceto feriados.

Este documento é cópia do original, assinado digitalmente por CAMILA APARECIDA DIAS LIMA e Tribunal de Justica do Estado de Sao Paulo, protocolado em 01/03/2019 às 20:56 , sob o número WVIN19700053040
Para conferir o original, acesse o site https://esaj.tjsp.jus.br/pastadigital/pg/abrirConferenciaDocumento.do, informe o processo 1002265-62.2016.8.26.0659 e código 4488B6C.

Bradesco
Net Empresa

Comprovante de Transação Bancária

Transferências Para Contas de Outros Bancos (TED)
Data da operação: 01/10/2018 - 16h40
N° de controle: 180918408069798167 | Documento: 5482158

Conta de débito: **Agência: 0323 | Conta: 0004172-6 | Tipo: CONTA CORRENTE**

Empresa: **HH CONSULTORIA E GESTAO EMPRESARIAL S.A. | CNPJ: 018.846.432/0001-83**

Nome do favorecido: **JULIANO PEREIRA BRAGA**

CPF: **419.040.428-48**

Conta de crédito: **Banco: 33 - BANCO SANTANDER (BRASIL) S.A. | Agência: 912 | Conta: 10059528**

Tipo de conta: **CONTA-CORRENTE INDIVIDUAL**

Finalidade: **100 - DEPOSITO JUDICIAL**

Valor: **R$ 1.430,13**

Tarifa: **R$ 10,00**

Valor total: **R$ 1.440,13**

Tipo de transferência: **TED - Titularidade Diferente**
Crédito disponível no mesmo dia da data de débito

Data de débito: **01/10/2018**

A tarifa é cobrada por transferência realizada e para as operações agendadas poderá sofrer alteração de acordo com os valores vigentes na data do débito

Autenticação

hqn8MX4k F9KCEu?* MwcvVdEG RPtuZ976 PLoBbehU vT6o@iTD WixNfZlM fkiNEhih
y9Lk*b6p ma2GuNYd IEyu7FCN 7qEDbNxT nIRYTsi7 VjCk4vSr V#CkyE9H aqvMULf@
yzT6vDbb 7Wyraf?a JpR5*qcp IxqrOJq@ QkC5oPbX TCkN9gBh 54821580 1/10/201

SAC - Serviço de Apoio ao Cliente | Alô Bradesco 0800 704 8383 | Deficiente Auditivo ou de Fala 0800 722 0099 | Cancelamentos, Reclamações e Informações. Atendimento 24 horas, 7 dias por semana. | Demais telefones consulte o site Fale Conosco

Ouvidoria 0800 727 9933 Atendimento de segunda a sexta-feira, das 8h às 18h, exceto feriados.

Este documento é cópia do original, assinado digitalmente por CAMILA APARECIDA DIAS LIMA e Tribunal de Justica do Estado de Sao Paulo, protocolado em 01/03/2019 às 20:56 , sob o número WVIN19700053040
Para conferir o original, acesse o site https://esaj.tjsp.jus.br/pastadigital/pg/abrirConferenciaDocumento.do, informe o processo 1002265-62.2016.8.26.0659 e código 4488B6C.

Bradesco
Net Empresa

Comprovante de Transação Bancária

Transferências entre Contas Bradesco
Data da operação: 01/10/2018 - 16h40
N° de controle: 180918408069798167 | Documento: 2217346

Conta de débito: **Agência: 0323 | Conta: 0004172-6 | Tipo: Conta-Corrente**

Empresa: **HH CONSULTORIA E GESTAO EMPRESARIAL S.A. | CNPJ: 018.846.432/0001-83**

Conta de crédito: **Agência: 2217 | Conta: 80433-9 | Tipo: Conta-Corrente**

Nome do favorecido: **KLAYTON WESLEY NALINI**

Valor: **R$ 236,40**

Data de débito: **01/10/2018**

Descrição: **RJ**

A transação acima foi realizada por meio do Bradesco Net Empresa.

Autenticação

```
ROXk3YNv pwK87zGL Ecgal6k@ LE?fJaBq 7?5yMpe# ?hEDqrkG T8DWTZem I4ScEzpe
o*7QADp? JHuIgnxT jSO5w#dT iCpE2lHm UHXuK6YG CRi*Uv2D 59GMIEc5 BBJL6Jgn
DTAzQb*k klghQR5V BoIGiNls ClSXF?MH ZB9cozZN Ei6fzv*r 00323000 00000041
```

SAC - Serviço de Apoio ao Cliente | Alô Bradesco 0800 704 8383 | Deficiente Auditivo ou de Fala 0800 722 0099 | Cancelamentos, Reclamações e Informações. Atendimento 24 horas, 7 dias por semana. | Demais telefones consulte o site Fale Conosco.

Ouvidoria 0800 727 9933 Atendimento de segunda a sexta-feira, das 8h às 18h, exceto feriados.

Este documento é cópia do original, assinado digitalmente por CAMILA APARECIDA DIAS LIMA e Tribunal de Justica do Estado de Sao Paulo, protocolado em 01/03/2019 às 20:56 , sob o número WVIN19700053040
Para conferir o original, acesse o site https://esaj.tjsp.jus.br/pastadigital/pg/abrirConferenciaDocumento.do, informe o processo 1002265-62.2016.8.26.0659 e código 4488B6C.

Bradesco
Net Empresa

Comprovante de Transação Bancária

Transferências Para Contas de Outros Bancos (TED)
Data da operação: 01/10/2018 - 16h40
N° de controle: 180918408069798167 | Documento: 5482327

Conta de débito: **Agência: 0323 | Conta: 0004172-6 | Tipo: CONTA CORRENTE**

Empresa: **HH CONSULTORIA E GESTAO EMPRESARIAL S.A. | CNPJ: 018.846.432/0001-83**

Nome do favorecido: **LEDENIR MARCIA FERREIRA**

CPF: **137.454.148-61**

Conta de crédito: **Banco: 104 - CAIXA ECONOMICA FEDERAL | Agência: 4084 | Conta: 242056**

Tipo de conta: **CONTA-POUPANCA INDIVIDUAL**

Finalidade: **100 - DEPOSITO JUDICIAL**

Valor: **R$ 1.905,47**

Tarifa: **R$ 10,00**

Valor total: **R$ 1.915,47**

Tipo de transferência: **TED - Titularidade Diferente**
Crédito disponível no mesmo dia da data de débito

Data de débito: **01/10/2018**

A tarifa é cobrada por transferência realizada e para as operações agendadas poderá sofrer alteração de acordo com os valores vigentes na data do débito

Autenticação

```
Iu3MzVt4 XuiQK7F3 O9KYqkLw O?IrA7O4 dnpeyfKz huuViwQW @Q4C4c@y 9ELbyJB#
RJwXBVCT WzB8nFZr rqtezU6h mluGhKqn p8Ux9qsl m9YMKwtW IS3IsPjN vrEbEUeM
3Z9rK52Q n4Iy*ug* BEuF@5Y6 h2NEVrf4 m6qdquA9 OA2N*@2o 54823270 1/10/201
```

SAC - Serviço de Apoio ao Cliente Alô Bradesco 0800 704 8383 | Deficiente Auditivo ou de Fala 0800 722 0099 | Cancelamentos, Reclamações e Informações. Atendimento 24 horas, 7 dias por semana. | Demais telefones consulte o site Fale Conosco

Ouvidoria 0800 727 9933 Atendimento de segunda a sexta-feira, das 8h às 18h, exceto feriados.

Este documento é cópia do original, assinado digitalmente por CAMILA APARECIDA DIAS LIMA e Tribunal de Justica do Estado de Sao Paulo, protocolado em 01/03/2019 às 20:56 , sob o número WVIN19700053040
Para conferir o original, acesse o site https://esaj.tjsp.jus.br/pastadigital/pg/abrirConferenciaDocumento.do, informe o processo 1002265-62.2016.8.26.0659 e código 4488B6C.

Bradesco
Net Empresa

Comprovante de Transação Bancária

Transferências Para Contas de Outros Bancos (TED)
Data da operação: 01/10/2018 - 16h40
N° de controle: 180918408069798167 | Documento: 5482290

Conta de débito: **Agência: 0323 | Conta: 0004172-6 | Tipo: CONTA CORRENTE**

Empresa: **HH CONSULTORIA E GESTAO EMPRESARIAL S.A. | CNPJ: 018.846.432/0001-83**

Nome do favorecido: **LUCILENE A STROY**

CPF: **120.375.158-39**

Conta de crédito: **Banco: 1 - BANCO DO BRASIL S.A. | Agência: 2254 | Conta: 262102**

Tipo de conta: **CONTA-CORRENTE INDIVIDUAL**

Finalidade: **100 - DEPOSITO JUDICIAL**

Valor: **R$ 478,39**

Tarifa: **R$ 10,00**

Valor total: **R$ 488,39**

Tipo de transferência: **TED - Titularidade Diferente**
Crédito disponível no mesmo dia da data de débito

Data de débito: **01/10/2018**

A tarifa é cobrada por transferência realizada e para as operações agendadas poderá sofrer alteração de acordo com os valores vigentes na data do débito

Autenticação

J28hVT?7 ccIuOFN9 VXU#XVrT Jdr8A9cF uQZyaeZe 2j*pVEfU xGI#tSPd tGyfnUf3
uORjSdzV w@V#XClb SUaOQu?s 5RkRvdx4 #sByiQi# 9u@U5DOe *kdWtyjf fx9w@DOH
*F@z@wwn jNrgbH@O lfuptUQt QvgWIGIk f6VsEHDQ 5YMN6QZE 54822900 1/10/201

SAC - Serviço de Apoio ao Cliente Alô Bradesco 0800 704 8383 | Deficiente Auditivo ou de Fala 0800 722 0099 | Cancelamentos, Reclamações e Informações. Atendimento 24 horas, 7 dias por semana. | Demais telefones consulte o site Fale Conosco

Ouvidoria 0800 727 9933 Atendimento de segunda a sexta-feira, das 8h às 18h, exceto feriados.

Este documento é cópia do original, assinado digitalmente por CAMILA APARECIDA DIAS LIMA e Tribunal de Justica do Estado de Sao Paulo, protocolado em 01/03/2019 às 20:56 , sob o número WVIN19700053040
Para conferir o original, acesse o site https://esaj.tjsp.jus.br/pastadigital/pg/abrirConferenciaDocumento.do, informe o processo 1002265-62.2016.8.26.0659 e código 4488B6C.

Bradesco
Net Empresa

Comprovante de Transação Bancária

Transferências Para Contas de Outros Bancos (TED)
Data da operação: 01/10/2018 - 16h40
N° de controle: 180918408069798167 | Documento: 5482365

Conta de débito: **Agência: 0323 | Conta: 0004172-6 | Tipo: CONTA CORRENTE**

Empresa: **HH CONSULTORIA E GESTAO EMPRESARIAL S.A. | CNPJ: 018.846.432/0001-83**

Nome do favorecido: **MARGARIDA C DE F FERREIRA**

CPF: **965.112.738-49**

Conta de crédito: **Banco: 341 - ITAU UNIBANCO S.A. | Agência: 1419 | Conta: 256514**

Tipo de conta: **CONTA-CORRENTE INDIVIDUAL**

Finalidade: **100 - DEPOSITO JUDICIAL**

Valor: **R$ 236,40**

Tarifa: **R$ 10,00**

Valor total: **R$ 246,40**

Tipo de transferência: **TED - Titularidade Diferente**
Crédito disponível no mesmo dia da data de débito

Data de débito: **01/10/2018**

A tarifa é cobrada por transferência realizada e para as operações agendadas poderá sofrer alteração de acordo com os valores vigentes na data do débito

Autenticação

Qhc6iTE* EIx5mbCO SGZnjAw4 QL7a*iVS D@ziRoTW 9HqokmGY G7XtSXyS QreQayyE
ffMw7cKp ZYlNiq8? rRwqERSV LJNYSlc* ZV6bJXVj 7w9tAUPC i#LHslAW u6c*HYu2
PbVu6*zO xDG*Erm6 rC@BPYKu 7EMQdQuo xmDc5Lyu SZoN8P7A 54823650 1/10/201

SAC - Serviço de Apoio ao Cliente Alô Bradesco 0800 704 8383 | Deficiente Auditivo ou de Fala 0800 722 0099 | Cancelamentos, Reclamações e Informações. Atendimento 24 horas, 7 dias por semana. | Demais telefones consulte o site Fale Conosco

Ouvidoria 0800 727 9933 Atendimento de segunda a sexta-feira, das 8h às 18h, exceto feriados.

Este documento é cópia do original, assinado digitalmente por CAMILA APARECIDA DIAS LIMA e Tribunal de Justica do Estado de Sao Paulo, protocolado em 01/03/2019 às 20:56 , sob o número WVIN19700053040
Para conferir o original, acesse o site https://esaj.tjsp.jus.br/pastadigital/pg/abrirConferenciaDocumento.do, informe o processo 1002265-62.2016.8.26.0659 e código 4488B6C.

Bradesco
Net Empresa

Comprovante de Transação Bancária

Transferências Para Contas de Outros Bancos (TED)
Data da operação: 01/10/2018 - 16h40
N° de controle: 180918408069798167 | Documento: 5482292

Conta de débito: **Agência: 0323 | Conta: 0004172-6 | Tipo: CONTA CORRENTE**

Empresa: **HH CONSULTORIA E GESTAO EMPRESARIAL S.A. | CNPJ: 018.846.432/0001-83**

Nome do favorecido: **MARIA DE FATIMA PERIN**

CPF: **093.013.358-75**

Conta de crédito: **Banco: 341 - ITAU UNIBANCO S.A. | Agência: 166 | Conta: 339028**

Tipo de conta: **CONTA-CORRENTE INDIVIDUAL**

Finalidade: **47 - PGTO DE RESCISÃO CONTRATO TRAB**

Valor: **R$ 1.316,19**

Tarifa: **R$ 10,00**

Valor total: **R$ 1.326,19**

Tipo de transferência: **TED - Titularidade Diferente**
Crédito disponível no mesmo dia da data de débito

Data de débito: **01/10/2018**

A tarifa é cobrada por transferência realizada e para as operações agendadas poderá sofrer alteração de acordo com os valores vigentes na data do débito

Autenticação

```
cetmG2kg gkifBrVo rzaWV293 oGd3NNFE *XIMjx7f 9M36yy3f ncc5nkhy fod57Zh5
jfUcGOah t2697WMH *Pp#cmWi tF*yRQv6 ZOeQEfkT arGoHmEE bCSLOIRW vYUxAxc3
P4QSx9wv XTMUoPDA 9EBRLzCc Ee#iYipv ???QkzAv NzwN?wZv 54822920 1/10/201
```

SAC - Serviço de Apoio ao Cliente Alô Bradesco 0800 704 8383 | Deficiente Auditivo ou de Fala 0800 722 0099 | Cancelamentos, Reclamações e Informações. Atendimento 24 horas, 7 dias por semana. | Demais telefones consulte o site Fale Conosco

Ouvidoria 0800 727 9933 Atendimento de segunda a sexta-feira, das 8h às 18h, exceto feriados.

Este documento é cópia do original, assinado digitalmente por CAMILA APARECIDA DIAS LIMA e Tribunal de Justica do Estado de Sao Paulo, protocolado em 01/03/2019 às 20:56 , sob o número WVIN19700053040
Para conferir o original, acesse o site https://esaj.tjsp.jus.br/pastadigital/pg/abrirConferenciaDocumento.do, informe o processo 1002265-62.2016.8.26.0659 e código 4488B6C.

Bradesco
Net Empresa

Comprovante de Transação Bancária

Transferências Para Contas de Outros Bancos (TED)
Data da operação: 01/10/2018 - 16h40
N° de controle: 180918408069798167 | Documento: 5482317

Conta de débito: **Agência: 0323 | Conta: 0004172-6 | Tipo: CONTA CORRENTE**

Empresa: **HH CONSULTORIA E GESTAO EMPRESARIAL S.A. | CNPJ: 018.846.432/0001-83**

Nome do favorecido: **MARLI DAS GRA AS DE O LIMA**

CPF: **052.217.328-40**

Conta de crédito: **Banco: 104 - CAIXA ECONOMICA FEDERAL | Agência: 1600 | Conta: 449470**

Tipo de conta: **CONTA-POUPANCA INDIVIDUAL**

Finalidade: **100 - DEPOSITO JUDICIAL**

Valor: **R$ 236,40**

Tarifa: **R$ 10,00**

Valor total: **R$ 246,40**

Tipo de transferência: **TED - Titularidade Diferente**
Crédito disponível no mesmo dia da data de débito

Data de débito: **01/10/2018**

A tarifa é cobrada por transferência realizada e para as operações agendadas poderá sofrer alteração de acordo com os valores vigentes na data do débito

Autenticação

```
ElkoF86F @RxLCel4 bUohKW6H M9aJQ6*Q JcrmjoXn pgx5BxKp TyyrApPZ IUgCYjzI
c4a6VIzF aplOByh2 n?KZE#br nzyZjybZ vPHxGHyI C4NmgKGN jcXElDBK Y#SSiSSW
88LmdvqA XVF#gAp3 e3byhfVB fes@RU6v 8Pi@NfuZ xZ6N4v?5 54823170 1/10/201
```

SAC - Serviço de Apoio ao Cliente Alô Bradesco 0800 704 8383 | Deficiente Auditivo ou de Fala 0800 722 0099 | Cancelamentos, Reclamações e Informações. Atendimento 24 horas, 7 dias por semana. | Demais telefones consulte o site Fale Conosco

Ouvidoria 0800 727 9933 Atendimento de segunda a sexta-feira, das 8h às 18h, exceto feriados.

Este documento é cópia do original, assinado digitalmente por CAMILA APARECIDA DIAS LIMA e Tribunal de Justica do Estado de Sao Paulo, protocolado em 01/03/2019 às 20:56 , sob o número WVIN19700053040
Para conferir o original, acesse o site https://esaj.tjsp.jus.br/pastadigital/pg/abrirConferenciaDocumento.do, informe o processo 1002265-62.2016.8.26.0659 e código 4488B6C.

Bradesco
Net Empresa

Comprovante de Transação Bancária

Transferências Para Contas de Outros Bancos (TED)
Data da operação: 01/10/2018 - 16h40
N° de controle: 180918408069798167 | Documento: 5482380

Conta de débito: **Agência: 0323 | Conta: 0004172-6 | Tipo: CONTA CORRENTE**

Empresa: **HH CONSULTORIA E GESTAO EMPRESARIAL S.A. | CNPJ: 018.846.432/0001-83**

Nome do favorecido: **OSMAR JOSE DA SILVA JUNIOR**

CPF: **940.729.222-34**

Conta de crédito: **Banco: 341 - ITAU UNIBANCO S.A. | Agência: 7166 | Conta: 59795**

Tipo de conta: **CONTA-CORRENTE INDIVIDUAL**

Finalidade: **100 - DEPOSITO JUDICIAL**

Valor: **R$ 78,80**

Tarifa: **R$ 10,00**

Valor total: **R$ 88,80**

Tipo de transferência: **TED - Titularidade Diferente**
Crédito disponível no mesmo dia da data de débito

Data de débito: **01/10/2018**

A tarifa é cobrada por transferência realizada e para as operações agendadas poderá sofrer alteração de acordo com os valores vigentes na data do débito

Autenticação

uicDrlkv YpsJhTrG I3N4A@fo EHGx3PK4 Ygrt9aoV tIh759CC AbnderAn I?GPy6hc
gdoM7VN* wQcgirqc QXsSnSxI R8dq6SHw *VDcj97a gAVvHsgu G5uDI#HX dMpNZIrN
Hbp#yNI# *@OhYe29 5q5Vd9Up z2JI@sRB IFigB5ms zu2OCv#V 54823800 1/10/201

SAC - Serviço de Apoio ao Cliente | Alô Bradesco 0800 704 8383 | Deficiente Auditivo ou de Fala 0800 722 0099 | Cancelamentos, Reclamações e Informações. Atendimento 24 horas, 7 dias por semana. | Demais telefones consulte o site Fale Conosco

Ouvidoria 0800 727 9933 Atendimento de segunda a sexta-feira, das 8h às 18h, exceto feriados.

Este documento é cópia do original, assinado digitalmente por CAMILA APARECIDA DIAS LIMA e Tribunal de Justica do Estado de Sao Paulo, protocolado em 01/03/2019 às 20:56 , sob o número WVIN19700053040
Para conferir o original, acesse o site https://esaj.tjsp.jus.br/pastadigital/pg/abrirConferenciaDocumento.do, informe o processo 1002265-62.2016.8.26.0659 e código 4488B6C.

Bradesco
Net Empresa

Comprovante de Transação Bancária

Transferências Para Contas de Outros Bancos (TED)
Data da operação: 01/10/2018 - 16h40
N° de controle: 180918408069798167 | Documento: 5482297

Conta de débito: **Agência: 0323 | Conta: 0004172-6 | Tipo: CONTA CORRENTE**

Empresa: **HH CONSULTORIA E GESTAO EMPRESARIAL S.A. | CNPJ: 018.846.432/0001-83**

Nome do favorecido: **PAULO FRANCISCO DOS S FILHO**

CPF: **277.359.708-70**

Conta de crédito: **Banco: 104 - CAIXA ECONOMICA FEDERAL | Agência: 2861 | Conta: 253064**

Tipo de conta: **CONTA-POUPANCA INDIVIDUAL**

Finalidade: **100 - DEPOSITO JUDICIAL**

Valor: **R$ 321,18**

Tarifa: **R$ 10,00**

Valor total: **R$ 331,18**

Tipo de transferência: **TED - Titularidade Diferente**
Crédito disponível no mesmo dia da data de débito

Data de débito: **01/10/2018**

A tarifa é cobrada por transferência realizada e para as operações agendadas poderá sofrer alteração de acordo com os valores vigentes na data do débito

Autenticação

```
CPihqtCM *OKMZwII 3v5eTPSW Ri68QP29 BrZP6pAD ?KNgxcyi HyWqruMC fOQEZX69
KxKcOzTq DYxNiPiN XRrm*#rh 3NZUSPai kCEuQU45 AzrJ@Sse tTkhWPcU fWeuMYs8
uECb4YQP WslGpN?f eGG*ka56 DTb7sepF aFMoQP4v LE6N9ACQ 54822970 1/10/201
```

SAC - Serviço de Apoio ao Cliente | Alô Bradesco 0800 704 8383 | Deficiente Auditivo ou de Fala 0800 722 0099 | Cancelamentos, Reclamações e Informações. Atendimento 24 horas, 7 dias por semana. | Demais telefones consulte o site Fale Conosco

Ouvidoria 0800 727 9933 Atendimento de segunda a sexta-feira, das 8h às 18h, exceto feriados.

Este documento é cópia do original, assinado digitalmente por CAMILA APARECIDA DIAS LIMA e Tribunal de Justica do Estado de Sao Paulo, protocolado em 01/03/2019 às 20:56 , sob o número WVIN19700053040
Para conferir o original, acesse o site https://esaj.tjsp.jus.br/pastadigital/pg/abrirConferenciaDocumento.do, informe o processo 1002265-62.2016.8.26.0659 e código 4488B6C.

Bradesco
Net Empresa

Comprovante de Transação Bancária

Transferências Para Contas de Outros Bancos (TED)
Data da operação: 01/10/2018 - 16h40
N° de controle: 180918408069798167 | Documento: 5482350

Conta de débito: **Agência: 0323 | Conta: 0004172-6 | Tipo: CONTA CORRENTE**

Empresa: **HH CONSULTORIA E GESTAO EMPRESARIAL S.A. | CNPJ: 018.846.432/0001-83**

Nome do favorecido: **PAULO RICARDO MALTAURO**

CPF: **120.807.418-02**

Conta de crédito: **Banco: 341 - ITAU UNIBANCO S.A. | Agência: 6414 | Conta: 471638**

Tipo de conta: **CONTA-CORRENTE INDIVIDUAL**

Finalidade: **100 - DEPOSITO JUDICIAL**

Valor: **R$ 236,40**

Tarifa: **R$ 10,00**

Valor total: **R$ 246,40**

Tipo de transferência: **TED - Titularidade Diferente**
Crédito disponível no mesmo dia da data de débito

Data de débito: **01/10/2018**

A tarifa é cobrada por transferência realizada e para as operações agendadas poderá sofrer alteração de acordo com os valores vigentes na data do débito

Autenticação

S7?7Kmxr pHCPqxdc ynCZdILh r#pUpWqC BfwhKggo f4ioaNWJ 94HAcCi5 g6lX4jce
HcVv*79V ZGdG6leE LlgP3DG5 dLFVgrJy pPASijiQ jG7zPtS5 LzuPCJdm AnxcB#dW
Kh*CXEAz ?@QUCC8t SOEstzIx 9cG28j#d UbJwGar4 sG6N?gMQ 54823500 1/10/201

SAC - Serviço de Apoio ao Cliente Alô Bradesco 0800 704 8383 | Deficiente Auditivo ou de Fala 0800 722 0099 | Cancelamentos, Reclamações e Informações. Atendimento 24 horas, 7 dias por semana. | Demais telefones consulte o site Fale Conosco

Ouvidoria 0800 727 9933 Atendimento de segunda a sexta-feira, das 8h às 18h, exceto feriados.

Este documento é cópia do original, assinado digitalmente por CAMILA APARECIDA DIAS LIMA e Tribunal de Justica do Estado de Sao Paulo, protocolado em 01/03/2019 às 20:56 , sob o número WVIN19700053040
Para conferir o original, acesse o site https://esaj.tjsp.jus.br/pastadigital/pg/abrirConferenciaDocumento.do, informe o processo 1002265-62.2016.8.26.0659 e código 4488B6C.

Bradesco
Net Empresa

Comprovante de Transação Bancária

Transferências Para Contas de Outros Bancos (TED)
Data da operação: 01/10/2018 - 16h40
N° de controle: 180918408069798167 | Documento: 5482400

Conta de débito: **Agência: 0323 | Conta: 0004172-6 | Tipo: CONTA CORRENTE**

Empresa: **HH CONSULTORIA E GESTAO EMPRESARIAL S.A. | CNPJ: 018.846.432/0001-83**

Nome do favorecido: **PRISCILA SANTOS BERALDO**

CPF: **450.601.838-90**

Conta de crédito: **Banco: 104 - CAIXA ECONOMICA FEDERAL | Agência: 961 | Conta: 381273**

Tipo de conta: **CONTA-POUPANCA INDIVIDUAL**

Finalidade: **100 - DEPOSITO JUDICIAL**

Valor: **R$ 88,00**

Tarifa: **R$ 10,00**

Valor total: **R$ 98,00**

Tipo de transferência: **TED - Titularidade Diferente**
Crédito disponível no mesmo dia da data de débito

Data de débito: **01/10/2018**

A tarifa é cobrada por transferência realizada e para as operações agendadas poderá sofrer alteração de acordo com os valores vigentes na data do débito

Autenticação

c5jKSEzQ RApgD3Su XeE4H*46 *w4a?wbN 37NilQpM iS*SrGqr 9f5XCAAR YoNew7mG
i4WNZDSC ig6l3@AS c8x7kRjq iB*LD48v dZcJMN6W IG7@Gyb* YTAGXd*N wL498LZO
DRjACtC9 QNGDov2b SZtdjwU3 Dw?h@rk5 45aI3KvH VSwN5P8X 54824000 1/10/201

SAC - Serviço de Apoio ao Cliente Alô Bradesco 0800 704 8383 | Deficiente Auditivo ou de Fala 0800 722 0099 | Cancelamentos, Reclamações e Informações. Atendimento 24 horas, 7 dias por semana. | Demais telefones consulte o site Fale Conosco

Ouvidoria 0800 727 9933 Atendimento de segunda a sexta-feira, das 8h às 18h, exceto feriados.

Este documento é cópia do original, assinado digitalmente por CAMILA APARECIDA DIAS LIMA e Tribunal de Justica do Estado de Sao Paulo, protocolado em 01/03/2019 às 20:56 , sob o número WVIN19700053040
Para conferir o original, acesse o site https://esaj.tjsp.jus.br/pastadigital/pg/abrirConferenciaDocumento.do, informe o processo 1002265-62.2016.8.26.0659 e código 4488B6C.

Bradesco
Net Empresa

Comprovante de Transação Bancária

Transferências Para Contas de Outros Bancos (TED)
Data da operação: 01/10/2018 - 16h40
N° de controle: 180918408069798167 | Documento: 5482353

Conta de débito: **Agência: 0323 | Conta: 0004172-6 | Tipo: CONTA CORRENTE**

Empresa: **HH CONSULTORIA E GESTAO EMPRESARIAL S.A. | CNPJ: 018.846.432/0001-83**

Nome do favorecido: **RAFAEL DA SILVA ARAUJO**

CPF: **427.419.658-54**

Conta de crédito: **Banco: 341 - ITAU UNIBANCO S.A. | Agência: 1269 | Conta: 30415**

Tipo de conta: **CONTA-CORRENTE INDIVIDUAL**

Finalidade: **100 - DEPOSITO JUDICIAL**

Valor: **R$ 68,47**

Tarifa: **R$ 10,00**

Valor total: **R$ 78,47**

Tipo de transferência: **TED - Titularidade Diferente**
Crédito disponível no mesmo dia da data de débito

Data de débito: **01/10/2018**

A tarifa é cobrada por transferência realizada e para as operações agendadas poderá sofrer alteração de acordo com os valores vigentes na data do débito

Autenticação

```
VyCRDUed C@8OKfDX K5EPAQPP tmYE7GW5 XE4?GCZ5 FdSmMNcx hCXvngha xDgTGpyb
DoG#fTdS utHEPcHq ZG?kMcit ZL7*Qe#b 9qP?*Sab JtlUGXW2 UiNQlP?9 mdPsRarm
jx5VZV*Y t3aMMmai SbqrmzC# LXK@zS#x #RwiTR7p FfcN8wGo 54823530 1/10/201
```

SAC - Serviço de Apoio ao Cliente Alô Bradesco 0800 704 8383 | Deficiente Auditivo ou de Fala 0800 722 0099 | Cancelamentos, Reclamações e Informações. Atendimento 24 horas, 7 dias por semana. | Demais telefones consulte o site Fale Conosco

Ouvidoria 0800 727 9933 Atendimento de segunda a sexta-feira, das 8h às 18h, exceto feriados.

Este documento é cópia do original, assinado digitalmente por CAMILA APARECIDA DIAS LIMA e Tribunal de Justica do Estado de Sao Paulo, protocolado em 01/03/2019 às 20:56 , sob o número WVIN19700053040
Para conferir o original, acesse o site https://esaj.tjsp.jus.br/pastadigital/pg/abrirConferenciaDocumento.do, informe o processo 1002265-62.2016.8.26.0659 e código 4488B6C.

Bradesco
Net Empresa

Comprovante de Transação Bancária

Transferências Para Contas de Outros Bancos (TED)
Data da operação: 01/10/2018 - 16h40
N° de controle: 180918408069798167 | Documento: 5482389

Conta de débito: **Agência: 0323 | Conta: 0004172-6 | Tipo: CONTA CORRENTE**

Empresa: **HH CONSULTORIA E GESTAO EMPRESARIAL S.A. | CNPJ: 018.846.432/0001-83**

Nome do favorecido: **RAQUEL CAMPIDELLI QUEIROZ**

CPF: **392.248.228-78**

Conta de crédito: **Banco: 104 - CAIXA ECONOMICA FEDERAL | Agência: 4226 | Conta: 66569**

Tipo de conta: **CONTA-POUPANCA INDIVIDUAL**

Finalidade: **100 - DEPOSITO JUDICIAL**

Valor: **R$ 157,60**

Tarifa: **R$ 10,00**

Valor total: **R$ 167,60**

Tipo de transferência: **TED - Titularidade Diferente**
Crédito disponível no mesmo dia da data de débito

Data de débito: **01/10/2018**

A tarifa é cobrada por transferência realizada e para as operações agendadas poderá sofrer alteração de acordo com os valores vigentes na data do débito

Autenticação

vaVEIuNa vfTUYkB@ 34@hDT54 oAcgdUEp 4@SsADVI VteqdiwI Y7K4b4wD nAXmCBD7
ksLOeW?8 BsPcqdaS LXM3oZP? cB5bKwdF FhBvTJkb OJtUZ45a jjtkz9h6 DaUP69XL
qZKuZiRh Kdzqh?Ga HDIFrLoC 5xngoe9t sJybbKi5 L6MOAAAC 54823890 1/10/201

SAC - Serviço de Apoio ao Cliente Alô Bradesco 0800 704 8383 | Deficiente Auditivo ou de Fala 0800 722 0099 | Cancelamentos, Reclamações e Informações. Atendimento 24 horas, 7 dias por semana. | Demais telefones consulte o site Fale Conosco

Ouvidoria 0800 727 9933 Atendimento de segunda a sexta-feira, das 8h às 18h, exceto feriados.

Este documento é cópia do original, assinado digitalmente por CAMILA APARECIDA DIAS LIMA e Tribunal de Justica do Estado de Sao Paulo, protocolado em 01/03/2019 às 20:56 , sob o número WVIN19700053040
Para conferir o original, acesse o site https://esaj.tjsp.jus.br/pastadigital/pg/abrirConferenciaDocumento.do, informe o processo 1002265-62.2016.8.26.0659 e código 4488B6C.

Bradesco
Net Empresa

Comprovante de Transação Bancária

Transferências Para Contas de Outros Bancos (TED)
Data da operação: 01/10/2018 - 16h40
N° de controle: 180918408069798167 | Documento: 5482357

Conta de débito: **Agência: 0323 | Conta: 0004172-6 | Tipo: CONTA CORRENTE**

Empresa: **HH CONSULTORIA E GESTAO EMPRESARIAL S.A. | CNPJ: 018.846.432/0001-83**

Nome do favorecido: **RENATA APARECIDA MONTEIRO**

CPF: **350.750.128-76**

Conta de crédito: **Banco: 104 - CAIXA ECONOMICA FEDERAL | Agência: 4004 | Conta: 1054966**

Tipo de conta: **CONTA-POUPANCA INDIVIDUAL**

Finalidade: **100 - DEPOSITO JUDICIAL**

Valor: **R$ 60,84**

Tarifa: **R$ 10,00**

Valor total: **R$ 70,84**

Tipo de transferência: **TED - Titularidade Diferente**
Crédito disponível no mesmo dia da data de débito

Data de débito: **01/10/2018**

A tarifa é cobrada por transferência realizada e para as operações agendadas poderá sofrer alteração de acordo com os valores vigentes na data do débito

Autenticação

```
MwmGEjdP Z64VoZ?B #72YXh3P QDGV*kV2 l3kOzvJ6 GSon45IH 3ua5dC6m *BxbOw82
eE#zc*cd 8iyf*HY3 VTzDIu4n buRJRaeU 52FIg?QY MWtJfOBU UNAT?o#@ 8L5h3efc
#sV439Uw TcjVLKza 4?KqtpqT C5DKheSU 6S69qiRn PgcN?QKC 54823570 1/10/201
```

SAC - Serviço de Apoio ao Cliente Alô Bradesco 0800 704 8383 | Deficiente Auditivo ou de Fala 0800 722 0099 | Cancelamentos, Reclamações e Informações. Atendimento 24 horas, 7 dias por semana. | Demais telefones consulte o site Fale Conosco

Ouvidoria 0800 727 9933 Atendimento de segunda a sexta-feira, das 8h às 18h, exceto feriados.

Este documento é cópia do original, assinado digitalmente por CAMILA APARECIDA DIAS LIMA e Tribunal de Justica do Estado de Sao Paulo, protocolado em 01/03/2019 às 20:56 , sob o número WVIN19700053040
Para conferir o original, acesse o site https://esaj.tjsp.jus.br/pastadigital/pg/abrirConferenciaDocumento.do, informe o processo 1002265-62.2016.8.26.0659 e código 4488B6C.

Bradesco
Net Empresa

Comprovante de Transação Bancária

Transferências Para Contas de Outros Bancos (TED)
Data da operação: 01/10/2018 - 16h40
N° de controle: 180918408069798167 | Documento: 5482411

Conta de débito: **Agência: 0323 | Conta: 0004172-6 | Tipo: CONTA CORRENTE**

Empresa: **HH CONSULTORIA E GESTAO EMPRESARIAL S.A. | CNPJ: 018.846.432/0001-83**

Nome do favorecido: **RICARDO DE OLIVEIRA**

CPF: **279.954.598-07**

Conta de crédito: **Banco: 104 - CAIXA ECONOMICA FEDERAL | Agência: 1211 | Conta: 432930**

Tipo de conta: **CONTA-POUPANCA INDIVIDUAL**

Finalidade: **100 - DEPOSITO JUDICIAL**

Valor: **R$ 157,60**

Tarifa: **R$ 10,00**

Valor total: **R$ 167,60**

Tipo de transferência: **TED - Titularidade Diferente**
Crédito disponível no mesmo dia da data de débito

Data de débito: **01/10/2018**

A tarifa é cobrada por transferência realizada e para as operações agendadas poderá sofrer alteração de acordo com os valores vigentes na data do débito

Autenticação

```
wnvmsS4W ygzuxyyp w5FbY?tg kodk4H*w SJF7uKjs AmVyLtV5 LOnFWGA5 xkiP7RHn
KlTDdXyr XDa6jPTq KXb6#i@N TMeKf4TL dKSDqBvK JXayPaSr Z5#dKiAs hr?JOQll
vPc6@Uyt vnaR*f2l gH6XPO9E T4vDS#Qe nknPEosE ESwN3ALy 54824110 1/10/201
```

SAC - Serviço de Apoio ao Cliente Alô Bradesco 0800 704 8383 | Deficiente Auditivo ou de Fala 0800 722 0099 | Cancelamentos, Reclamações e Informações. Atendimento 24 horas, 7 dias por semana. | Demais telefones consulte o site Fale Conosco

Ouvidoria 0800 727 9933 Atendimento de segunda a sexta-feira, das 8h às 18h, exceto feriados.

Este documento é cópia do original, assinado digitalmente por CAMILA APARECIDA DIAS LIMA e Tribunal de Justica do Estado de Sao Paulo, protocolado em 01/03/2019 às 20:56 , sob o número WVIN19700053040
Para conferir o original, acesse o site https://esaj.tjsp.jus.br/pastadigital/pg/abrirConferenciaDocumento.do, informe o processo 1002265-62.2016.8.26.0659 e código 4488B6C.

Bradesco
Net Empresa

Comprovante de Transação Bancária

Transferências Para Contas de Outros Bancos (TED)
Data da operação: 01/10/2018 - 16h40
N° de controle: 180918408069798167 | Documento: 5482429

Conta de débito: **Agência: 0323 | Conta: 0004172-6 | Tipo: CONTA CORRENTE**

Empresa: **HH CONSULTORIA E GESTAO EMPRESARIAL S.A. | CNPJ: 018.846.432/0001-83**

Nome do favorecido: **ROGER ROBERTO MARIANO**

CPF: **339.500.018-40**

Conta de crédito: **Banco: 341 - ITAU UNIBANCO S.A. | Agência: 9 | Conta: 79138**

Tipo de conta: **CONTA-POUPANCA INDIVIDUAL**

Finalidade: **100 - DEPOSITO JUDICIAL**

Valor: **R$ 1.378,57**

Tarifa: **R$ 10,00**

Valor total: **R$ 1.388,57**

Tipo de transferência: **TED - Titularidade Diferente**
Crédito disponível no mesmo dia da data de débito

Data de débito: **01/10/2018**

A tarifa é cobrada por transferência realizada e para as operações agendadas poderá sofrer alteração de acordo com os valores vigentes na data do débito

Autenticação

J2xNoQ?a BKhPCMal k8ZH?5?a ED7VclZ@ BMemRmbX dkn2OuJV rlbn*wnY UYGTl5xc
ox5GK9VB 3MWdkELF Dk74lr9D EpfNBtTC LtcOPq*R SipsR7Oq px8R8Mvt DWsLzz5I
mOLzlQq3 z6J*TyoP sxehS@2N kfJVZ#2v 6SpLGnkx alQN#wBN 54824290 1/10/201

SAC - Serviço de Apoio ao Cliente Alô Bradesco 0800 704 8383 | Deficiente Auditivo ou de Fala 0800 722 0099 | Cancelamentos, Reclamações e Informações. Atendimento 24 horas, 7 dias por semana. | Demais telefones consulte o site Fale Conosco

Ouvidoria 0800 727 9933 Atendimento de segunda a sexta-feira, das 8h às 18h, exceto feriados.

Este documento é cópia do original, assinado digitalmente por CAMILA APARECIDA DIAS LIMA e Tribunal de Justica do Estado de Sao Paulo, protocolado em 01/03/2019 às 20:56 , sob o número WVIN19700053040
Para conferir o original, acesse o site https://esaj.tjsp.jus.br/pastadigital/pg/abrirConferenciaDocumento.do, informe o processo 1002265-62.2016.8.26.0659 e código 4488B6C.

Bradesco
Net Empresa

Comprovante de Transação Bancária

Transferências Para Contas de Outros Bancos (TED)
Data da operação: 01/10/2018 - 16h40
N° de controle: 180918408069798167 | Documento: 5482339

Conta de débito: **Agência: 0323 | Conta: 0004172-6 | Tipo: CONTA CORRENTE**

Empresa: **HH CONSULTORIA E GESTAO EMPRESARIAL S.A. | CNPJ: 018.846.432/0001-83**

Nome do favorecido: **VINICIUS ARGENTON SILVA ABREU**

CPF: **366.866.948-19**

Conta de crédito: **Banco: 33 - BANCO SANTANDER (BRASIL) S.A. | Agência: 2101 | Conta: 10056699**

Tipo de conta: **CONTA-CORRENTE INDIVIDUAL**

Finalidade: **100 - DEPOSITO JUDICIAL**

Valor: **R$ 400,38**

Tarifa: **R$ 10,00**

Valor total: **R$ 410,38**

Tipo de transferência: **TED - Titularidade Diferente**
Crédito disponível no mesmo dia da data de débito

Data de débito: **01/10/2018**

A tarifa é cobrada por transferência realizada e para as operações agendadas poderá sofrer alteração de acordo com os valores vigentes na data do débito

Autenticação

```
NKt5kf62 pztyKzkY 4#gYQbxR pYk3L?n9 upiLojLP F6ko4dLc B*LxYPwv APL8st3H
cRswket@ pBAW3zdt PPh2W*YM VqEbQpyV wnKnHyEU jlT5wqOF 25vCRr#Y *xgSKE8u
eZNiwOb* MRijpWNV fdwLj3Mf bkdFRVNL mPcUb?ze UmcN?AJ* 54823390 1/10/201
```

SAC - Serviço de Apoio ao Cliente | Alô Bradesco 0800 704 8383 | Deficiente Auditivo ou de Fala 0800 722 0099 | Cancelamentos, Reclamações e Informações. Atendimento 24 horas, 7 dias por semana. | Demais telefones consulte o site Fale Conosco

Ouvidoria 0800 727 9933 Atendimento de segunda a sexta-feira, das 8h às 18h, exceto feriados.

Este documento é cópia do original, assinado digitalmente por CAMILA APARECIDA DIAS LIMA e Tribunal de Justica do Estado de Sao Paulo, protocolado em 01/03/2019 às 20:56 , sob o número WVIN19700053040
Para conferir o original, acesse o site https://esaj.tjsp.jus.br/pastadigital/pg/abrirConferenciaDocumento.do, informe o processo 1002265-62.2016.8.26.0659 e código 4488B6C.

Bradesco
Net Empresa

Comprovante de Transação Bancária

Transferências Para Contas de Outros Bancos (TED)
Data da operação: 01/10/2018 - 16h40
N° de controle: 180918408069798167 | Documento: 5482482

Conta de débito: **Agência: 0323 | Conta: 0004172-6 | Tipo: CONTA CORRENTE**

Empresa: **HH CONSULTORIA E GESTAO EMPRESARIAL S.A. | CNPJ: 018.846.432/0001-83**

Nome do favorecido: **YASMIN GOMES BERTUCCI**

CPF: **435.178.888-77**

Conta de crédito: **Banco: 341 - ITAU UNIBANCO S.A. | Agência: 1419 | Conta: 563562**

Tipo de conta: **CONTA-CORRENTE INDIVIDUAL**

Finalidade: **100 - DEPOSITO JUDICIAL**

Valor: **R$ 133,64**

Tarifa: **R$ 10,00**

Valor total: **R$ 143,64**

Tipo de transferência: **TED - Titularidade Diferente**
Crédito disponível no mesmo dia da data de débito

Data de débito: **01/10/2018**

A tarifa é cobrada por transferência realizada e para as operações agendadas poderá sofrer alteração de acordo com os valores vigentes na data do débito

Autenticação

```
nheaYn67 EwExPiDC d*J?J3ho 6QVSRbQg PM@8t9ED GQKGQnG3 8eRjzfkK iUhiuBI6
WS9c@Zsc VUclQR#t 5haqFaYz uHzgt8LL XzRPGO6d nOEDWbho tKYPESPF WyC6PJa?
*Jvo9Oc6 RRrpiEQ@ rTC5BwX2 hCldh5aJ WEmBRlKZ avcN8gLD 54824820 1/10/201
```

SAC - Serviço de Apoio ao Cliente Alô Bradesco 0800 704 8383 | Deficiente Auditivo ou de Fala 0800 722 0099 | Cancelamentos, Reclamações e Informações. Atendimento 24 horas, 7 dias por semana. | Demais telefones consulte o site Fale Conosco

Ouvidoria 0800 727 9933 Atendimento de segunda a sexta-feira, das 8h às 18h, exceto feriados.

Este documento é cópia do original, assinado digitalmente por CAMILA APARECIDA DIAS LIMA e Tribunal de Justica do Estado de Sao Paulo, protocolado em 01/03/2019 às 20:56 , sob o número WVIN19700053040
Para conferir o original, acesse o site https://esaj.tjsp.jus.br/pastadigital/pg/abrirConferenciaDocumento.do, informe o processo 1002265-62.2016.8.26.0659 e código 4488B6C.

Bradesco
Net Empresa

Comprovante de Transação Bancária

Transferências entre Contas Bradesco
Data da operação: 01/10/2018 - 16h40
N° de controle: 180918408069798167 | Documento: 7216405

Conta de débito: **Agência: 0323 | Conta: 0004172-6 | Tipo: Conta-Corrente**

Empresa: **HH CONSULTORIA E GESTAO EMPRESARIAL S.A. | CNPJ: 018.846.432/0001-83**

Conta de crédito: **Agência: 7216 | Conta: 5278-7 | Tipo: Conta-Corrente**

Nome do favorecido: **OSMAR APARECIDO GOMES**

Valor: **R$ 236,40**

Data de débito: **01/10/2018**

Descrição: **RJ**

A transação acima foi realizada por meio do Bradesco Net Empresa.

Autenticação

fgFZXdJP JPZXgLIa EwwCQfvc hH#POypG 2IwQlFwX fc?idP84 cHSfzkFp jWMLhewl
Pnvw3xC? tfmanaxZ rP7rIiSW TfOINbax XUR5FL*R sUfwQ*ez oiWJ?8Fj NVov7ARr
8tPmgiX9 NLTA9vpY iCu7?4ns QXjWL4hs uBx4To#d T6cftwLP 00323000 00000041

SAC - Serviço de Apoio ao Cliente | Alô Bradesco 0800 704 8383 | Deficiente Auditivo ou de Fala 0800 722 0099 | Cancelamentos, Reclamações e Informações. Atendimento 24 horas, 7 dias por semana. | Demais telefones consulte o site Fale Conosco.

Ouvidoria 0800 727 9933 Atendimento de segunda a sexta-feira, das 8h às 18h, exceto feriados.

Este documento é cópia do original, assinado digitalmente por CAMILA APARECIDA DIAS LIMA e Tribunal de Justica do Estado de Sao Paulo, protocolado em 01/03/2019 às 20:56 , sob o número WVIN19700053040
Para conferir o original, acesse o site https://esaj.tjsp.jus.br/pastadigital/pg/abrirConferenciaDocumento.do, informe o processo 1002265-62.2016.8.26.0659 e código 4488B6C.

Bradesco
Net Empresa

Comprovante de Transação Bancária

Transferências entre Contas Bradesco
Data da operação: 01/10/2018 - 17h47
N° de controle: 894806716041208287 | Documento: 0311093

Conta de débito: **Agência: 0323 | Conta: 0004172-6 | Tipo: Conta-Corrente**

Empresa: **HH CONSULTORIA E GESTAO EMPRESARIAL S.A. | CNPJ: 018.846.432/0001-83**

Conta de crédito: **Agência: 311 | Conta: 112104-9 | Tipo: Conta-Corrente**

Nome do favorecido: **TAIS REGINA VIEIRA DOS SAN**

Valor: **R$ 77,05**

Data de débito: **01/10/2018**

Descrição: **RJ**

A transação acima foi realizada por meio do Bradesco Net Empresa.

Autenticação

```
yDdZwIN6 f7Pg?lfo h8DTdBkr Aoxghlgb E*OtAAok Ry7TdVbh Q7E??LZQ hV#tHxLd
Tc6@3ygy 4VdsmvkW ZTQZavC? 9WyWm8B3 Y3?XlOjd lW*hZ3D7 ne?oeCbk @prZfPvE
75Za9kYw m4CkKbDs oMpr?y2j Zt?fQL74 ff9kbTbd ivggIgTp 00323000 00000041
```

SAC - Serviço de Apoio ao Cliente Alô Bradesco 0800 704 8383 | Deficiente Auditivo ou de Fala 0800 722 0099 | Cancelamentos, Reclamações e Informações. Atendimento 24 horas, 7 dias por semana. | Demais telefones consulte o site Fale Conosco.

Ouvidoria 0800 727 9933 Atendimento de segunda a sexta-feira, das 8h às 18h, exceto feriados.

Este documento é cópia do original, assinado digitalmente por CAMILA APARECIDA DIAS LIMA e Tribunal de Justica do Estado de Sao Paulo, protocolado em 01/03/2019 às 20:56 , sob o número WVIN19700053040
Para conferir o original, acesse o site https://esaj.tjsp.jus.br/pastadigital/pg/abrirConferenciaDocumento.do, informe o processo 1002265-62.2016.8.26.0659 e código 4488B6C.

Bradesco
Net Empresa

Comprovante de Transação Bancária

Transferências entre Contas Bradesco
Data da operação: 02/10/2018 - 09h20
N° de controle: 955371493708805257 | Documento: 0046132

Conta de débito: **Agência: 0323 | Conta: 0004172-6 | Tipo: Conta-Corrente**

Empresa: **HH CONSULTORIA E GESTAO EMPRESARIAL S.A. | CNPJ: 018.846.432/0001-83**

Conta de crédito: **Agência: 46 | Conta: 456498-7 | Tipo: Conta-Corrente**

Nome do favorecido: **DIOMELIA FERREIRA DE SOUZA**

Valor: **R$ 1.635,28**

Data de débito: **02/10/2018**

Descrição: **RJ**

A transação acima foi realizada por meio do Bradesco Net Empresa.

Autenticação

```
YeQni#P3 Y57Tupcm NVbe?ovV xI*Vkn@5 NlgiN?CQ JRxmVAyK 83wiIywB khI3XZVM
fMbZNPT* 9cvCbBnu XQaXHoPT u4f4QOKa 26kMY3fK HE2*7U6m EGdxo#oF Prp5HZG5
K5GV4gFz FljZ5Jv6 4kk@Wzhj hkaSCIRh UxPVYgRW ErwgZQLk 00323000 00000041
```

SAC - Serviço de Apoio ao Cliente Alô Bradesco 0800 704 8383 | Deficiente Auditivo ou de Fala 0800 722 0099 | Cancelamentos, Reclamações e Informações. Atendimento 24 horas, 7 dias por semana.

Ouvidoria 0800 727 9933 Atendimento de segunda a sexta-feira, das 8h às 18h, exceto feriados.

Demais telefones consulte o site Fale Conosco.

Este documento é cópia do original, assinado digitalmente por CAMILA APARECIDA DIAS LIMA e Tribunal de Justica do Estado de Sao Paulo, protocolado em 01/03/2019 às 20:56 , sob o número WVIN19700053040
Para conferir o original, acesse o site https://esaj.tjsp.jus.br/pastadigital/pg/abrirConferenciaDocumento.do, informe o processo 1002265-62.2016.8.26.0659 e código 4488B6C.

Bradesco
Net Empresa

Comprovante de Transação Bancária

Transferências entre Contas Bradesco
Data da operação: 02/10/2018 - 10h41
N° de controle: 856591696700311247 | Documento: 0046761

Conta de débito: **Agência: 0323 | Conta: 0004172-6 | Tipo: Conta-Corrente**

Empresa: **HH CONSULTORIA E GESTAO EMPRESARIAL S.A. | CNPJ: 018.846.432/0001-83**

Conta de crédito: **Agência: 46 | Conta: 563761-9 | Tipo: Conta-Corrente**

Nome do favorecido: **LUCIA MARIA DE SOUZA**

Valor: **R$ 1.984,27**

Data de débito: **02/10/2018**

Descrição: **RJ**

A transação acima foi realizada por meio do Bradesco Net Empresa.

Autenticação

```
hMNnU4P? qzNSylKr q@7vXYm5 v#QqMO45 G9PU7oZ2 GmELTNFP D@YBr4QO 3VjHBOT7
#93R8XQm sxHudPpY *cqGoi8U vUElEG5s d5nBu2bH *jYI2?bx *usM7cVe 6oseqnQW
wiIUCFcQ *csM4rLl KkjK9okN bbSxO@*S NJgXbP9z gtofdP@b 00323000 00000041
```

SAC - Serviço de Apoio ao Cliente Alô Bradesco 0800 704 8383 | Deficiente Auditivo ou de Fala 0800 722 0099 | Cancelamentos, Reclamações e Informações. Atendimento 24 horas, 7 dias por semana. | Demais telefones consulte o site Fale Conosco.

Ouvidoria 0800 727 9933 Atendimento de segunda a sexta-feira, das 8h às 18h, exceto feriados.

Este documento é cópia do original, assinado digitalmente por CAMILA APARECIDA DIAS LIMA e Tribunal de Justica do Estado de Sao Paulo, protocolado em 01/03/2019 às 20:56 , sob o número WVIN19700053040
Para conferir o original, acesse o site https://esaj.tjsp.jus.br/pastadigital/pg/abrirConferenciaDocumento.do, informe o processo 1002265-62.2016.8.26.0659 e código 4488B6C.

CREDORES	VALOR TOTAL	PAGAMENTO REALIZADO EM	VALOR PAGO
FRANCISCO DE PAULA CURIMBABA	R$ 2.424,05	2 de outubro de 2018	R$ 2.424,05

Este documento é cópia do original, assinado digitalmente por CAMILA APARECIDA DIAS LIMA e Tribunal de Justica do Estado de Sao Paulo, protocolado em 01/03/2019 às 20:56 , sob o número WVIN19700053040
Para conferir o original, acesse o site https://esaj.tjsp.jus.br/pastadigital/pg/abrirConferenciaDocumento.do, informe o processo 1002265-62.2016.8.26.0659 e código 4488B6C.

Bradesco
Net Empresa

Comprovante de Transação Bancária

Transferências entre Contas Bradesco
Data da operação: 02/10/2018 - 09h28
N° de controle: 019559809139002217 | Documento: 1556586

Conta de débito: **Agência: 0323 | Conta: 0004172-6 | Tipo: Conta-Corrente**

Empresa: **HH CONSULTORIA E GESTAO EMPRESARIAL S.A. | CNPJ: 018.846.432/0001-83**

Conta de crédito: **Agência: 1556 | Conta: 6718-0 | Tipo: Conta-Corrente**

Nome do favorecido: **FRANCISCO DE PAULA CURIMBABA**

Valor: **R$ 2.424,05**

Data de débito: **02/10/2018**

Descrição: **RJ**

A transação acima foi realizada por meio do Bradesco Net Empresa.

Autenticação

```
Rhlaic?* NE8pNroe qzcH8PWP vjC9mQLw bWh#Dkbv QFtjeloz MVvotLMH erNziEP5
OSsBah#q WW5F9Z5I JZZpo#Zz *EwZMOxJ a@3Oqfhx heHzhn9N q6DDG?ag LHTE?azG
S3YeWCqP w*OWSqSe PhZCWE2V Z6qLpE#d Sbwl7wbz D*MglgPO 00323000 00000041
```

SAC - Serviço de Apoio ao Cliente | Alô Bradesco 0800 704 8383 | Deficiente Auditivo ou de Fala 0800 722 0099 | Cancelamentos, Reclamações e Informações. Atendimento 24 horas, 7 dias por semana. | Demais telefones consulte o site Fale Conosco.

Ouvidoria 0800 727 9933 Atendimento de segunda a sexta-feira, das 8h às 18h, exceto feriados.

Este documento é cópia do original, assinado digitalmente por CAMILA APARECIDA DIAS LIMA e Tribunal de Justica do Estado de Sao Paulo, protocolado em 01/03/2019 às 20:56 , sob o número WVIN19700053040
Para conferir o original, acesse o site https://esaj.tjsp.jus.br/pastadigital/pg/abrirConferenciaDocumento.do, informe o processo 1002265-62.2016.8.26.0659 e código 4488B6C.

CREDORES	VALOR TOTAL	PAGAMENTO REALIZADO EM
ANTONIA ELISABETE DE SOUSA SILVA	R$ 1.863,01	8 outubro, 2018
CLAYTON RAFAEL FLAUZINO DE JESUS	R$ 70,97	8 outubro, 2018
DANIEL RODRIGO LO RE	R$ 2.084,17	8 outubro, 2018
FRANCIELE DA SILVA DOS SANTOS	R$ 1.334,58	8 outubro, 2018
MAYARA SOBRAL	R$ 2.151,81	8 outubro, 2018
SERGIO RICARDO PEREIRA ROCHA	R$ 1.430,13	8 outubro, 2018
TACIANA DE OLIVEIRA SILVA	R$ 1.132,65	8 outubro, 2018
THAYNA CRISTINA MUFFATO	R$ 1.324,26	8 outubro, 2018
TOTAL	**R$ 11.391,58**	**8**

Este documento é cópia do original, assinado digitalmente por CAMILA APARECIDA DIAS LIMA e Tribunal de Justica do Estado de Sao Paulo, protocolado em 01/03/2019 às 20:56 , sob o número WVIN19700053040
Para conferir o original, acesse o site https://esaj.tjsp.jus.br/pastadigital/pg/abrirConferenciaDocumento.do, informe o processo 1002265-62.2016.8.26.0659 e código 4488B6C.

Bradesco
Net Empresa

Comprovante de Transação Bancária

Transferências Para Contas de Outros Bancos (TED)
Data da operação: 08/10/2018 - 14h11
N° de controle: 861311926083608387 | Documento: 3185445

Conta de débito: **Agência: 0323 | Conta: 0004172-6 | Tipo: Conta-Corrente**

Empresa: **HH CONSULTORIA E GESTAO EMPRESARIAL S.A. | CNPJ: 018.846.432/0001-83**

Nome do favorecido: **THAYNA CRISTINA MUFFATO**

CPF: **405.567.588-70**

Conta de crédito: **Banco: 104 - CAIXA ECONOMICA FEDERAL | Agência: 4089 | Conta: 378753**

Tipo de conta: **CONTA-POUPANCA INDIV**

Finalidade: **10 - CREDITO EM CONTA**

Valor: **R$ 1.324,26**

Tarifa: **R$ 10,00**

Valor total: **R$ 1.334,26**

Tipo de transferência: **TED - Titularidade Diferente**
Crédito disponível no mesmo dia da data de débito

Data de débito: **08/10/2018**

A tarifa é cobrada por transferência realizada e para as operações agendadas poderá sofrer alteração de acordo com os valores vigentes na data do débito

A transação acima foi realizada por meio do Bradesco Net Empresa.

Autenticação

```
QfDgDmk5 KTH#EMcH *u*zHqFU yB8T4Bpc 6frI?k4Y XIkHy7AO nJSnBMdx eVPUwgpN
5*Rx59I* 6s7F7VqY 3jaaUe2A 8ViK2FTp jYbBAjSQ BdvY*CWx uhzJoTXc ?jKnsXTQ
26J5Wil5 #vVWLPKO hX*XMsBK mwNxNUgs 935whFzf unoN8v6y 54883276 14487313
```

SAC - Serviço de Apoio ao Cliente Alô Bradesco 0800 704 8383 | Deficiente Auditivo ou de Fala 0800 722 0099 | Cancelamentos, Reclamações e Informações. Atendimento 24 horas, 7 dias por semana.

Ouvidoria 0800 727 9933 Atendimento de segunda a sexta-feira, das 8h às 18h, exceto feriados.

Demais telefones consulte o site Fale Conosco.

Este documento é cópia do original, assinado digitalmente por CAMILA APARECIDA DIAS LIMA e Tribunal de Justica do Estado de Sao Paulo, protocolado em 01/03/2019 às 20:56 , sob o número WVIN19700053040
Para conferir o original, acesse o site https://esaj.tjsp.jus.br/pastadigital/pg/abrirConferenciaDocumento.do, informe o processo 1002265-62.2016.8.26.0659 e código 4488B6C.

Bradesco
Net Empresa

Comprovante de Transação Bancária

Transferências Para Contas de Outros Bancos (TED)
Data da operação: 08/10/2018 - 14h11
N° de controle: 861311926083608387 | Documento: 3185465

Conta de débito: **Agência: 0323 | Conta: 0004172-6 | Tipo: Conta-Corrente**

Empresa: **HH CONSULTORIA E GESTAO EMPRESARIAL S.A. | CNPJ: 018.846.432/0001-83**

Nome do favorecido: **ANTONIA ELISABETE DE SOUSA SILVA**

CPF: **277.444.988-01**

Conta de crédito: **Banco: 104 - CAIXA ECONOMICA FEDERAL | Agência: 4089 | Conta: 169976**

Tipo de conta: **CONTA-POUPANCA INDIV**

Finalidade: **10 - CREDITO EM CONTA**

Valor: **R$ 1.863,01**

Tarifa: **R$ 10,00**

Valor total: **R$ 1.873,01**

Tipo de transferência: **TED - Titularidade Diferente**
Crédito disponível no mesmo dia da data de débito

Data de débito: **08/10/2018**

A tarifa é cobrada por transferência realizada e para as operações agendadas poderá sofrer alteração de acordo com os valores vigentes na data do débito

A transação acima foi realizada por meio do Bradesco Net Empresa.

Autenticação

```
Mi#ZtUdi qOCW6Xkv ZJykPK@p vajNkWPJ w#qnnYzG gGEiivZY jAuQuLi2 kkBSIGsU
jXoKE8Iw EOOj4uvo fdiv?vF# HA9VXPNa Hgpx*?Gm lEoFxfpJ OaHsfbhf W2WRJumJ
6*Q7O7PK 2HPKkIbt V4JfrXh4 fJj2XHnC ziFFO4Za 9p?N?v#G 56883276 14489618
```

SAC - Serviço de Apoio ao Cliente Alô Bradesco 0800 704 8383 | Deficiente Auditivo ou de Fala 0800 722 0099 | Cancelamentos, Reclamações e Informações. Atendimento 24 horas, 7 dias por semana. | Demais telefones consulte o site Fale Conosco.

Ouvidoria 0800 727 9933 Atendimento de segunda a sexta-feira, das 8h às 18h, exceto feriados.

Este documento é cópia do original, assinado digitalmente por CAMILA APARECIDA DIAS LIMA e Tribunal de Justica do Estado de Sao Paulo, protocolado em 01/03/2019 às 20:56 , sob o número WVIN19700053040
Para conferir o original, acesse o site https://esaj.tjsp.jus.br/pastadigital/pg/abrirConferenciaDocumento.do, informe o processo 1002265-62.2016.8.26.0659 e código 4488B6C.

Bradesco
Net Empresa

Comprovante de Transação Bancária

Transferências Para Contas de Outros Bancos (TED)
Data da operação: 08/10/2018 - 14h11
N° de controle: 861311926083608387 | Documento: 3185467

Conta de débito: **Agência: 0323 | Conta: 0004172-6 | Tipo: Conta-Corrente**

Empresa: **HH CONSULTORIA E GESTAO EMPRESARIAL S.A. | CNPJ: 018.846.432/0001-83**

Nome do favorecido: **DANIEL RODRIGO LO RE**

CPF: **379.899.718-79**

Conta de crédito: **Banco: 341 - ITAU UNIBANCO S.A. | Agência: 7235 | Conta: 23624**

Tipo de conta: **CONTA-CORRENTE INDIV**

Finalidade: **10 - CREDITO EM CONTA**

Valor: **R$ 2.084,17**

Tarifa: **R$ 10,00**

Valor total: **R$ 2.094,17**

Tipo de transferência: **TED - Titularidade Diferente**
Crédito disponível no mesmo dia da data de débito

Data de débito: **08/10/2018**

A tarifa é cobrada por transferência realizada e para as operações agendadas poderá sofrer alteração de acordo com os valores vigentes na data do débito

A transação acima foi realizada por meio do Bradesco Net Empresa.

Autenticação

```
LgjJ*E8c R25QGsVC 97nxxvVC FpqQv*hF Ixv6Zyjz #*Lo7nzC pzG8kBzi 4OBAeUZi
M3UQDH#x 8@Xstr7A X5him5I4 GauR@Lqj EG*AXL3B X4UO4we@ W5yLIaxq MaV8?BWk
AzMsQ48R 7r5X#RBx SRBxnU3D owFDT47Q KekNBbhS eykN6QXL 76883276 31736420
```

SAC - Serviço de Apoio ao Cliente	Alô Bradesco 0800 704 8383	Deficiente Auditivo ou de Fala 0800 722 0099	Cancelamentos, Reclamações e Informações. Atendimento 24 horas, 7 dias por semana.	Demais telefones consulte o site Fale Conosco.
Ouvidoria	0800 727 9933	Atendimento de segunda a sexta-feira, das 8h às 18h, exceto feriados.		

Este documento é cópia do original, assinado digitalmente por CAMILA APARECIDA DIAS LIMA e Tribunal de Justica do Estado de Sao Paulo, protocolado em 01/03/2019 às 20:56 , sob o número WVIN19700053040
Para conferir o original, acesse o site https://esaj.tjsp.jus.br/pastadigital/pg/abrirConferenciaDocumento.do, informe o processo 1002265-62.2016.8.26.0659 e código 4488B6C.

Bradesco
Net Empresa

Comprovante de Transação Bancária

Transferências Para Contas de Outros Bancos (TED)
Data da operação: 08/10/2018 - 14h11
N° de controle: 861311926083608387 | Documento: 3185473

Conta de débito: **Agência: 0323 | Conta: 0004172-6 | Tipo: Conta-Corrente**

Empresa: **HH CONSULTORIA E GESTAO EMPRESARIAL S.A. | CNPJ: 018.846.432/0001-83**

Nome do favorecido: **MAYARA SOBRAL**

CPF: **427.157.268-30**

Conta de crédito: **Banco: 104 - CAIXA ECONOMICA FEDERAL | Agência: 4089 | Conta: 517508**

Tipo de conta: **CONTA-POUPANCA INDIV**

Finalidade: **10 - CREDITO EM CONTA**

Valor: **R$ 2.151,81**

Tarifa: **R$ 10,00**

Valor total: **R$ 2.161,81**

Tipo de transferência: **TED - Titularidade Diferente**
Crédito disponível no mesmo dia da data de débito

Data de débito: **08/10/2018**

A tarifa é cobrada por transferência realizada e para as operações agendadas poderá sofrer alteração de acordo com os valores vigentes na data do débito

A transação acima foi realizada por meio do Bradesco Net Empresa.

Autenticação

```
FjE?Oa5j Rmt@4fLo 6zB6pjQZ 2RF8amy@ WubvUFYB eaU#Vomf iHg9*@#q KoRafaNm
5Ih7PrcI prap*UVy TYASvMIp up4cPoz? fDd8dltX ID7lesZG Uw2DPnh8 Obw7ePSZ
EWnaQH7O 9k2IRWx5 prVu2j2f lbG*yfCN ba?nX?oo qpIN7AiI 37883276 14485821
```

SAC - Serviço de Apoio ao Cliente Alô Bradesco 0800 704 8383 | Deficiente Auditivo ou de Fala 0800 722 0099 | Cancelamentos, Reclamações e Informações. Atendimento 24 horas, 7 dias por semana. | Demais telefones consulte o site Fale Conosco.

Ouvidoria 0800 727 9933 Atendimento de segunda a sexta-feira, das 8h às 18h, exceto feriados.

Este documento é cópia do original, assinado digitalmente por CAMILA APARECIDA DIAS LIMA e Tribunal de Justica do Estado de Sao Paulo, protocolado em 01/03/2019 às 20:56 , sob o número WVIN19700053040
Para conferir o original, acesse o site https://esaj.tjsp.jus.br/pastadigital/pg/abrirConferenciaDocumento.do, informe o processo 1002265-62.2016.8.26.0659 e código 4488B6C.

Bradesco
Net Empresa

Comprovante de Transação Bancária

Transferências Para Contas de Outros Bancos (TED)
Data da operação: 08/10/2018 - 14h11
N° de controle: 861311926083608387 | Documento: 3185477

Conta de débito: **Agência: 0323 | Conta: 0004172-6 | Tipo: Conta-Corrente**

Empresa: **HH CONSULTORIA E GESTAO EMPRESARIAL S.A. | CNPJ: 018.846.432/0001-83**

Nome do favorecido: **FRANCIELE DA SILVA DOS SANTOS**

CPF: **456.422.898-61**

Conta de crédito: **Banco: 104 - CAIXA ECONOMICA FEDERAL | Agência: 4089 | Conta: 443091**

Tipo de conta: **CONTA-POUPANCA INDIV**

Finalidade: **10 - CREDITO EM CONTA**

Valor: **R$ 1.334,58**

Tarifa: **R$ 10,00**

Valor total: **R$ 1.344,58**

Tipo de transferência: **TED - Titularidade Diferente**
Crédito disponível no mesmo dia da data de débito

Data de débito: **08/10/2018**

A tarifa é cobrada por transferência realizada e para as operações agendadas poderá sofrer alteração de acordo com os valores vigentes na data do débito

A transação acima foi realizada por meio do Bradesco Net Empresa.

Autenticação

```
HPrjZ8kZ 8rADr#fP Xw2uNSWa KBO*@gKJ kJLVPFmP zeleoFau M*Nwfklx HRhNgXal
BkGOUEvt AYtkqJEa ShMowmgB AEus#Jju m3Iw89TW XojOMv55 8wVtNjzX PExLRaDn
Z8uF8Wl7 vKMGmHs6 rHbQntdX lsEpZcvc KeNkZGWp nswN8QDt 77883276 14480113
```

SAC - Serviço de Apoio ao Cliente Alô Bradesco 0800 704 8383 | Deficiente Auditivo ou de Fala 0800 722 0099 | Cancelamentos, Reclamações e Informações. Atendimento 24 horas, 7 dias por semana. | Demais telefones consulte o site Fale Conosco.

Ouvidoria 0800 727 9933 Atendimento de segunda a sexta-feira, das 8h às 18h, exceto feriados.

Este documento é cópia do original, assinado digitalmente por CAMILA APARECIDA DIAS LIMA e Tribunal de Justica do Estado de Sao Paulo, protocolado em 01/03/2019 às 20:56 , sob o número WVIN19700053040
Para conferir o original, acesse o site https://esaj.tjsp.jus.br/pastadigital/pg/abrirConferenciaDocumento.do, informe o processo 1002265-62.2016.8.26.0659 e código 4488B6C.

Bradesco
Net Empresa

Comprovante de Transação Bancária

Transferências Para Contas de Outros Bancos (TED)
Data da operação: 08/10/2018 - 14h11
N° de controle: 861311926083608387 | Documento: 3185504

Conta de débito: **Agência: 0323 | Conta: 0004172-6 | Tipo: Conta-Corrente**

Empresa: **HH CONSULTORIA E GESTAO EMPRESARIAL S.A. | CNPJ: 018.846.432/0001-83**

Nome do favorecido: **SERGIO RICARDO PEREIRA ROCHA**

CPF: **168.164.138-06**

Conta de crédito: **Banco: 341 - ITAU UNIBANCO S.A. | Agência: 6510 | Conta: 107524**

Tipo de conta: **CONTA-CORRENTE INDIV**

Finalidade: **10 - CREDITO EM CONTA**

Valor: **R$ 1.430,13**

Tarifa: **R$ 10,00**

Valor total: **R$ 1.440,13**

Tipo de transferência: **TED - Titularidade Diferente**
Crédito disponível no mesmo dia da data de débito

Data de débito: **08/10/2018**

A tarifa é cobrada por transferência realizada e para as operações agendadas poderá sofrer alteração de acordo com os valores vigentes na data do débito

A transação acima foi realizada por meio do Bradesco Net Empresa.

Autenticação

```
hNTYaZlc bvRdPj4X Uzl*B3iz w5Cn3oPu xGR9cFFw A6Nkncap Q@KVCrBU 3EO@MU7M
h6gr8xT7 x@?M7vpe w8tKNmjl IiJ5zTcM cnInM47F NESDsHoR XGbQBZHe *NbThEov
s*PWZDNu XkLRcm4j ?TnKgluj XRTicpdY Uw7lT*bw NnQNzAcT 40883276 31615414
```

SAC - Serviço de Apoio ao Cliente	Alô Bradesco 0800 704 8383	Deficiente Auditivo ou de Fala 0800 722 0099	Cancelamentos, Reclamações e Informações. Atendimento 24 horas, 7 dias por semana.	Demais telefones consulte o site Fale Conosco.
Ouvidoria	0800 727 9933	Atendimento de segunda a sexta-feira, das 8h às 18h, exceto feriados.		

Este documento é cópia do original, assinado digitalmente por CAMILA APARECIDA DIAS LIMA e Tribunal de Justica do Estado de Sao Paulo, protocolado em 01/03/2019 às 20:56 , sob o número WVIN19700053040
Para conferir o original, acesse o site https://esaj.tjsp.jus.br/pastadigital/pg/abrirConferenciaDocumento.do, informe o processo 1002265-62.2016.8.26.0659 e código 4488B6C.

Bradesco
Net Empresa

Comprovante de Transação Bancária

Transferências Para Contas de Outros Bancos (TED)
Data da operação: 08/10/2018 - 14h11
N° de controle: 861311926083608387 | Documento: 3185562

Conta de débito: **Agência: 0323 | Conta: 0004172-6 | Tipo: Conta-Corrente**

Empresa: **HH CONSULTORIA E GESTAO EMPRESARIAL S.A. | CNPJ: 018.846.432/0001-83**

Nome do favorecido: **TACINA DE OLIVEIRA SILVA**

CPF: **095.391.124-19**

Conta de crédito: **Banco: 104 - CAIXA ECONOMICA FEDERAL | Agência: 4089 | Conta: 303338**

Tipo de conta: **CONTA-POUPANCA INDIV**

Finalidade: **10 - CREDITO EM CONTA**

Valor: **R$ 1.132,65**

Tarifa: **R$ 10,00**

Valor total: **R$ 1.142,65**

Tipo de transferência: **TED - Titularidade Diferente**
Crédito disponível no mesmo dia da data de débito

Data de débito: **08/10/2018**

A tarifa é cobrada por transferência realizada e para as operações agendadas poderá sofrer alteração de acordo com os valores vigentes na data do débito

A transação acima foi realizada por meio do Bradesco Net Empresa.

Autenticação

```
cNAB#9IC ntYlicvH ?9eseX#j ?MQ?Olr2 VlfWr#uH 3ceOjPdD IHhG4bCy JytAMBYy
ykBZ8Ho8 8qyomW#3 J#At*Gc* aLLZGBpt e3FXsRlf kNQkjaYu 4MX4l#GC KYEbK6RM
P8NbCpAz qxhAblhi ?G9ylIi5 ywZDB6XB LINNEcD9 JQ2N5QCi 26883276 14483811
```

SAC - Serviço de Apoio ao Cliente Alô Bradesco 0800 704 8383 | Deficiente Auditivo ou de Fala 0800 722 0099 | Cancelamentos, Reclamações e Informações. Atendimento 24 horas, 7 dias por semana.

Ouvidoria 0800 727 9933 Atendimento de segunda a sexta-feira, das 8h às 18h, exceto feriados.

Demais telefones consulte o site Fale Conosco.

Este documento é cópia do original, assinado digitalmente por CAMILA APARECIDA DIAS LIMA e Tribunal de Justica do Estado de Sao Paulo, protocolado em 01/03/2019 às 20:56 , sob o número WVIN19700053040
Para conferir o original, acesse o site https://esaj.tjsp.jus.br/pastadigital/pg/abrirConferenciaDocumento.do, informe o processo 1002265-62.2016.8.26.0659 e código 4488B6C.

Bradesco
Net Empresa

Comprovante de Transação Bancária

Transferência entre Contas Bradesco
Data da operação: 08/10/2018 - 14h11
N° de controle: 861311926083608387 | Documento: 0595132

Conta de débito: **Agência: 0323 | Conta: 0004172-6 | Tipo: Conta-Corrente**

Empresa: **HH CONSULTORIA E GESTAO EMPRESARIAL S.A. | CNPJ: 018.846.432/0001-83**

Conta de crédito: **Agência: 0595 | Conta: 0110864-6 | Tipo: Conta-Corrente**

Nome do favorecido: **CLAYTON RAFAEL FLAUZINO DE**

Valor: **R$ 70,97**

Data de débito: **08/10/2018**

Descrição: **RJ**

A transação acima foi realizada por meio do Bradesco Net Empresa.

Autenticação

```
BTvoXm4* z#p9ulFx Cp4FuKxi iRCKMBUL Dv9rvQWW Qqekz*p? TC5TKI3I giLHfEIg
OY9O9#8O yYzcndXa cJ3b7?y6 iF*Y4A*D LLRxrSlh tm776WBM xn*q7u4z e6zJ2uTu
#O*F2hXo *u#d7QxP NqUrADkG MRIfPPQF JJcuH4lX 34ogQP8@ 32276059 46809170
```

SAC - Serviço de Apoio ao Cliente Alô Bradesco 0800 704 8383 | Deficiente Auditivo ou de Fala 0800 722 0099 | Cancelamentos, Reclamações e Informações. Atendimento 24 horas, 7 dias por semana.

Ouvidoria 0800 727 9933 Atendimento de segunda a sexta-feira, das 8h às 18h, exceto feriados.

Demais telefones consulte o site Fale Conosco.

Este documento é cópia do original, assinado digitalmente por CAMILA APARECIDA DIAS LIMA e Tribunal de Justica do Estado de Sao Paulo, protocolado em 01/03/2019 às 20:56 , sob o número WVIN19700053040
Para conferir o original, acesse o site https://esaj.tjsp.jus.br/pastadigital/pg/abrirConferenciaDocumento.do, informe o processo 1002265-62.2016.8.26.0659 e código 4488B6C.

CREDORES				
QTDE	**CREDORES**	**VALOR TOTAL**		**PAGAMENTO REALIZADO EM**
1	ADRIANO APARECIDO LUIS	R$	53,71	9 outubro, 2018
2	EDUARDA PINTO DOS SANTOS	R$	2.250,82	19 outubro, 2018
3	GUSTAVO FABIANO SOUZA	R$	239,81	19 outubro, 2018
4	JOSE LUCIO GOMES JUNIOR	R$	2.156,98	19 outubro, 2018
5	RAILDA SOUZA DE OLIVEIRA NASCIMENTO	R$	102,25	19 outubro, 2018
	TOTAL	**R$**	**4.803,57**	

Este documento é cópia do original, assinado digitalmente por CAMILA APARECIDA DIAS LIMA e Tribunal de Justica do Estado de Sao Paulo, protocolado em 01/03/2019 às 20:56 , sob o número WVIN19700053040
Para conferir o original, acesse o site https://esaj.tjsp.jus.br/pastadigital/pg/abrirConferenciaDocumento.do, informe o processo 1002265-62.2016.8.26.0659 e código 4488B6C.

Santander

Internet Banking Empresarial

HOPI HARI S/A **Agência:** 0010 **Conta:** 130103942

Autorizações > Autorização de Pendências >

Por Data de Inclusão

Por Data de Inclusão 09/10/2018

Produto	Quantidade	Valor total (R$)
PAGTO FORNECEDORES	1	53,71
INCLUIR CRÉDITO EM C/C	1	53,71

Favorecido	Convênio	Conta Débito	Compromisso	Ass.Pen.	Valor (R$)
ADRIANO APARECIDO LUIS	0010-4900030037	0010-130103942	900114791	1	53,71
Total para 09/10/2018		**1**			**53,71**

Importante: O(s) pagamento(s) somente será(ão) efetivado(s) após o cumprimento das regras contratadas.

Data / Hora Transação: 09/10/2018 - 12:22:28 **Usuário - Nome:** LUCIANA PALMERINI

Este documento é cópia do original, assinado digitalmente por CAMILA APARECIDA DIAS LIMA e Tribunal de Justica do Estado de Sao Paulo, protocolado em 01/03/2019 às 20:56 , sob o número WVIN19700053040
Para conferir o original, acesse o site https://esaj.tjsp.jus.br/pastadigital/pg/abrirConferenciaDocumento.do, informe o processo 1002265-62.2016.8.26.0659 e código 4488B6C.

Bradesco
Net Empresa

Comprovante de Transação Bancária

Transferências Para Contas de Outros Bancos (DOC)
Data da operação: 14/09/2018 - 17h57
N° de controle: 283036389444869956 | Documento: 1342024

Conta de débito: **Agência: 0323 | Conta: 0004172-6 | Tipo: CONTA CORRENTE**

Empresa: **HH CONSULTORIA E GESTAO EMPRESARIAL S.A. | CNPJ: 018.846.432/0001-83**

Nome do favorecido: **ANDERSON MACHADO LEMES**

CPF: **329.177.708-56**

Conta de crédito: **Banco: 104 - CAIXA ECONOMICA FEDERAL | Agência: 676 | Conta: 435277**

Tipo de conta: **CONTA-CORRENTE INDIVIDUAL**

Finalidade: **1 - CREDITO EM CONTA CORRENTE**

Valor: **R$ 303,64**

Tarifa: **R$ 9,70**

Valor total: **R$ 313,34**

Tipo de transferência: **DOC - Titularidade Diferente**
Crédito será realizado no próximo dia útil da data de débito

Data de débito: **14/09/2018**

A tarifa é cobrada por transferência realizada e para as operações agendadas poderá sofrer alteração de acordo com os valores vigentes na data do débito

Autenticação

```
pTJabKAw J77@N8ne 8PNaD5MK OMDPbu3Y RbXCHPa4 qkZQSg4L 9@GCAuVR 5atz@ZYD
fZQ7uQD4 JjPCA63j tE4g5rQx TryTE2js jkDO7TJs GZnj8ySM EDRCcZan QKN@naxY
OwViiSQp cenoU*?V p6srbHTa cQZl9Wz9 D7DDBC62 9CIN#AF* 13420241 4/09/201
```

SAC - Serviço de Apoio ao Cliente | Alô Bradesco 0800 704 8383 | Deficiente Auditivo ou de Fala 0800 722 0099 | Cancelamentos, Reclamações e Informações. Atendimento 24 horas, 7 dias por semana.

Demais telefones consulte o site Fale Conosco

Ouvidoria 0800 727 9933 Atendimento de segunda a sexta-feira, das 8h às 18h, exceto feriados.

Este documento é cópia do original, assinado digitalmente por CAMILA APARECIDA DIAS LIMA e Tribunal de Justica do Estado de Sao Paulo, protocolado em 01/03/2019 às 20:56 , sob o número WVIN19700053040
Para conferir o original, acesse o site https://esaj.tjsp.jus.br/pastadigital/pg/abrirConferenciaDocumento.do, informe o processo 1002265-62.2016.8.26.0659 e código 4488B6C.

Bradesco
Net Empresa

Comprovante de Transação Bancária

Transferências Para Contas de Outros Bancos (DOC)
Data da operação: 14/09/2018 - 17h57
N° de controle: 283036389444869956 | Documento: 1342045

Conta de débito: **Agência: 0323 | Conta: 0004172-6 | Tipo: CONTA CORRENTE**

Empresa: **HH CONSULTORIA E GESTAO EMPRESARIAL S.A. | CNPJ: 018.846.432/0001-83**

Nome do favorecido: **ANDREIA DORTA GALDINO**

CPF: **320.762.278-06**

Conta de crédito: **Banco: 341 - ITAU UNIBANCO S.A. | Agência: 28 | Conta: 556256**

Tipo de conta: **CONTA-CORRENTE INDIVIDUAL**

Finalidade: **1 - CREDITO EM CONTA CORRENTE**

Valor: **R$ 1.905,47**

Tarifa: **R$ 9,70**

Valor total: **R$ 1.915,17**

Tipo de transferência: **DOC - Titularidade Diferente**
Crédito será realizado no próximo dia útil da data de débito

Data de débito: **14/09/2018**

A tarifa é cobrada por transferência realizada e para as operações agendadas poderá sofrer alteração de acordo com os valores vigentes na data do débito

Autenticação

```
jPiBkSyK W?3GVFhB OTwXrrvu V#HBymVy pHJ?dM2Z inDJX5O3 J2IzDiUX ZX5yr4rv
kbX2CBR7 NnRM7fwq ?AxSialf 2Ts8QC5? @mktjd@t l*FQ6nwm R?5YV*rC iaCmTcNq
tNfZFmMf pqI#JExx 3in3?gXa ACR@MoGk 5OwqUKv# 3qsN@ANn 13420451 4/09/201
```

SAC - Serviço de Apoio ao Cliente Alô Bradesco 0800 704 8383 | Deficiente Auditivo ou de Fala 0800 722 0099 | Cancelamentos, Reclamações e Informações. Atendimento 24 horas, 7 dias por semana.

Demais telefones consulte o site Fale Conosco

Ouvidoria 0800 727 9933 Atendimento de segunda a sexta-feira, das 8h às 18h, exceto feriados.

Este documento é cópia do original, assinado digitalmente por CAMILA APARECIDA DIAS LIMA e Tribunal de Justica do Estado de Sao Paulo, protocolado em 01/03/2019 às 20:56 , sob o número WVIN19700053040
Para conferir o original, acesse o site https://esaj.tjsp.jus.br/pastadigital/pg/abrirConferenciaDocumento.do, informe o processo 1002265-62.2016.8.26.0659 e código 4488B6C.

Bradesco
Net Empresa

Comprovante de Transação Bancária

Transferências Para Contas de Outros Bancos (DOC)
Data da operação: 14/09/2018 - 17h57
N° de controle: 283036389444869956 | Documento: 1342046

Conta de débito: **Agência: 0323 | Conta: 0004172-6 | Tipo: CONTA CORRENTE**

Empresa: **HH CONSULTORIA E GESTAO EMPRESARIAL S.A. | CNPJ: 018.846.432/0001-83**

Nome do favorecido: **LEONARDO HENRIQUE LEITE**

CPF: **392.314.928-02**

Conta de crédito: **Banco: 341 - ITAU UNIBANCO S.A. | Agência: 4271 | Conta: 273056**

Tipo de conta: **CONTA-CORRENTE INDIVIDUAL**

Finalidade: **1 - CREDITO EM CONTA CORRENTE**

Valor: **R$ 2.036,36**

Tarifa: **R$ 9,70**

Valor total: **R$ 2.046,06**

Tipo de transferência: **DOC - Titularidade Diferente**
Crédito será realizado no próximo dia útil da data de débito

Data de débito: **14/09/2018**

A tarifa é cobrada por transferência realizada e para as operações agendadas poderá sofrer alteração de acordo com os valores vigentes na data do débito

Autenticação

```
Ei5FaL6B dnO86#3A ZrMJErTO ??oOXPR@ jV??d2fw SxaLUECe kGHhZuXu HbmWl@4r
Y3AyvXXs @6DjhQ8W ZThAXxRC 3L3lqXYi m#wfr?Zb 2H#JaVP2 Nk*jGWgC 47QIJvWr
fghOGi2z YjNVfLtM JB7h3LCf vmEnmBzx RTLJRglE ?A6N#AXu 13420461 4/09/201
```

SAC - Serviço de Apoio ao Cliente Alô Bradesco 0800 704 8383 | Deficiente Auditivo ou de Fala 0800 722 0099 | Cancelamentos, Reclamações e Informações. Atendimento 24 horas, 7 dias por semana.

Demais telefones consulte o site Fale Conosco

Ouvidoria 0800 727 9933 Atendimento de segunda a sexta-feira, das 8h às 18h, exceto feriados.

Este documento é cópia do original, assinado digitalmente por CAMILA APARECIDA DIAS LIMA e Tribunal de Justica do Estado de Sao Paulo, protocolado em 01/03/2019 às 20:56 , sob o número WVIN19700053040
Para conferir o original, acesse o site https://esaj.tjsp.jus.br/pastadigital/pg/abrirConferenciaDocumento.do, informe o processo 1002265-62.2016.8.26.0659 e código 4488B6C.

Bradesco
Net Empresa

Comprovante de Transação Bancária

Transferências Para Contas de Outros Bancos (DOC)
Data da operação: 14/09/2018 - 17h57
N° de controle: 283036389444869956 | Documento: 1342047

Conta de débito: **Agência: 0323 | Conta: 0004172-6 | Tipo: CONTA CORRENTE**

Empresa: **HH CONSULTORIA E GESTAO EMPRESARIAL S.A. | CNPJ: 018.846.432/0001-83**

Nome do favorecido: **SUELLEN CRISTINA DE L R FARIA**

CPF: **419.041.078-00**

Conta de crédito: **Banco: 341 - ITAU UNIBANCO S.A. | Agência: 6924 | Conta: 67256**

Tipo de conta: **CONTA-CORRENTE INDIVIDUAL**

Finalidade: **1 - CREDITO EM CONTA CORRENTE**

Valor: **R$ 1.862,95**

Tarifa: **R$ 9,70**

Valor total: **R$ 1.872,65**

Tipo de transferência: **DOC - Titularidade Diferente**
Crédito será realizado no próximo dia útil da data de débito

Data de débito: **14/09/2018**

A tarifa é cobrada por transferência realizada e para as operações agendadas poderá sofrer alteração de acordo com os valores vigentes na data do débito

Autenticação

```
mnXB3mS7 I5nd44bF c*cmCPKW Pt2@haUl @GlinnhC TI4RY4YT 9?VupzER jOn4IdSE
*SLa9dUX u@hTfWDC kG#fzruf ?J3ixQho W*hWE82G e8gfJlr8 r28ZfqxS sy3jAXqT
5mtl@LJJ k88s*msp WQM@8QMc PVh9vdyS bYcqvEu@ KfUOEALq 13420471 4/09/201
```

SAC - Serviço de Apoio ao Cliente Alô Bradesco 0800 704 8383 | Deficiente Auditivo ou de Fala 0800 722 0099 | Cancelamentos, Reclamações e Informações. Atendimento 24 horas, 7 dias por semana.

Demais telefones consulte o site Fale Conosco

Ouvidoria 0800 727 9933 Atendimento de segunda a sexta-feira, das 8h às 18h, exceto feriados.

Este documento é cópia do original, assinado digitalmente por CAMILA APARECIDA DIAS LIMA e Tribunal de Justica do Estado de Sao Paulo, protocolado em 01/03/2019 às 20:56 , sob o número WVIN19700053040
Para conferir o original, acesse o site https://esaj.tjsp.jus.br/pastadigital/pg/abrirConferenciaDocumento.do, informe o processo 1002265-62.2016.8.26.0659 e código 4488B6C.

Bradesco
Net Empresa

Comprovante de Transação Bancária

Transferências Para Contas de Outros Bancos (DOC)
Data da operação: 14/09/2018 - 17h57
N° de controle: 283036389444869956 | Documento: 1342048

Conta de débito: **Agência: 0323 | Conta: 0004172-6 | Tipo: CONTA CORRENTE**

Empresa: **HH CONSULTORIA E GESTAO EMPRESARIAL S.A. | CNPJ: 018.846.432/0001-83**

Nome do favorecido: **MARIA HELENA C AUGUSTO**

CPF: **168.362.398-36**

Conta de crédito: **Banco: 33 - BANCO SANTANDER (BRASIL) S.A. | Agência: 148 | Conta: 608983047**

Tipo de conta: **CONTA-CORRENTE INDIVIDUAL**

Finalidade: **1 - CREDITO EM CONTA CORRENTE**

Valor: **R$ 2.038,63**

Tarifa: **R$ 9,70**

Valor total: **R$ 2.048,33**

Tipo de transferência: **DOC - Titularidade Diferente**
Crédito será realizado no próximo dia útil da data de débito

Data de débito: **14/09/2018**

A tarifa é cobrada por transferência realizada e para as operações agendadas poderá sofrer alteração de acordo com os valores vigentes na data do débito

Autenticação

```
n?i@22IK mDSD5tQq MgQ6ff3s eEEk?@ss PCOvRaN? SbCM5aAJ CCPow6zg v7GAYvlJ
kW9te6uC sB*KfiTP 9iwURoDG Wgi2nVYf Z@ipC799 Ch@p?*5g YrAWlfL5 iFOqhOly
#K7s*2@r wB8dz4wZ rJ?CxwFn 4b2@aXrb hv5KFlEx yXwOBP5h 13420481 4/09/201
```

SAC - Serviço de Apoio ao Cliente Alô Bradesco 0800 704 8383 | Deficiente Auditivo ou de Fala 0800 722 0099 | Cancelamentos, Reclamações e Informações. Atendimento 24 horas, 7 dias por semana.

Demais telefones consulte o site Fale Conosco

Ouvidoria 0800 727 9933 Atendimento de segunda a sexta-feira, das 8h às 18h, exceto feriados.

Este documento é cópia do original, assinado digitalmente por CAMILA APARECIDA DIAS LIMA e Tribunal de Justica do Estado de Sao Paulo, protocolado em 01/03/2019 às 20:56 , sob o número WVIN19700053040
Para conferir o original, acesse o site https://esaj.tjsp.jus.br/pastadigital/pg/abrirConferenciaDocumento.do, informe o processo 1002265-62.2016.8.26.0659 e código 4488B6C.

Bradesco
Net Empresa

Comprovante de Transação Bancária

Transferências entre Contas Bradesco
Data da operação: 14/09/2018 - 18h26
N° de controle: 325204525894063906 | Documento: 0306165

Conta de débito: **Agência: 0323 | Conta: 0004172-6 | Tipo: Conta-Corrente**

Empresa: **HH CONSULTORIA E GESTAO EMPRESARIAL S.A. | CNPJ: 018.846.432/0001-83**

Conta de crédito: **Agência: 306 | Conta: 31655-5 | Tipo: Conta-Corrente**

Nome do favorecido: **ANDREIA CRISTINA MOREIRA D**

Valor: **R$ 852,40**

Data de débito: **14/09/2018**

A transação acima foi realizada por meio do Bradesco Net Empresa.

Autenticação

```
Slk7zZXy O7hw8SA* JjUNdfg8 nt@K5mOL @2j3G7Wr HgB4UXEa k5P4cHv9 iFjV@V9L
pdwfOsns ?SGG77YT WCXBy65z *6tw93cW J@@u4CGR J5WJ7?TC qPf5*Bso #iI?Qjhl
RvN5qmm4 nq@hhrxa ng@HvlTh 5##JKRZv D7hkDyZw gW?gVQFl 00323000 00000041
```

SAC - Serviço de Apoio ao Cliente | Alô Bradesco 0800 704 8383 | Deficiente Auditivo ou de Fala 0800 722 0099 | Cancelamentos, Reclamações e Informações. Atendimento 24 horas, 7 dias por semana.

Demais telefones consulte o site Fale Conosco.

Ouvidoria 0800 727 9933 Atendimento de segunda a sexta-feira, das 8h às 18h, exceto feriados.

Este documento é cópia do original, assinado digitalmente por CAMILA APARECIDA DIAS LIMA e Tribunal de Justica do Estado de Sao Paulo, protocolado em 01/03/2019 às 20:56 , sob o número WVIN19700053040
Para conferir o original, acesse o site https://esaj.tjsp.jus.br/pastadigital/pg/abrirConferenciaDocumento.do, informe o processo 1002265-62.2016.8.26.0659 e código 4488B6C.

Bradesco
Net Empresa

Comprovante de Transação Bancária

Transferências entre Contas Bradesco
Data da operação: 14/09/2018 - 18h26
N° de controle: 325204525894063906 | Documento: 2048168

Conta de débito: **Agência: 0323 | Conta: 0004172-6 | Tipo: Conta-Corrente**

Empresa: **HH CONSULTORIA E GESTAO EMPRESARIAL S.A. | CNPJ: 018.846.432/0001-83**

Conta de crédito: **Agência: 2048 | Conta: 12001-4 | Tipo: Conta-Corrente**

Nome do favorecido: **CRISLAINE BARROS DA SILVA**

Valor: **R$ 1.526,69**

Data de débito: **14/09/2018**

A transação acima foi realizada por meio do Bradesco Net Empresa.

Autenticação

```
FR8ygNef Cbjv9bWd L5qnxllF peH?yxWD Ehd8FbCx NV#aFuUi XDIZARHu BkXuqk@6
BOhRO3rd 3XztkAG4 zeOY2e68 yCPjiaZb jZ9Q6bsM l*beCsj9 EvCV6nez FwxfXnST
N66ApZvC #c3MDGJO wBewlN88 BqpA53HO 7Am3A5zz iz?gPvuK 00323000 00000041
```

SAC - Serviço de Apoio ao Cliente | Alô Bradesco 0800 704 8383 | Deficiente Auditivo ou de Fala 0800 722 0099 | Cancelamentos, Reclamações e Informações. Atendimento 24 horas, 7 dias por semana. | Demais telefones consulte o site Fale Conosco.

Ouvidoria 0800 727 9933 Atendimento de segunda a sexta-feira, das 8h às 18h, exceto feriados.

Este documento é cópia do original, assinado digitalmente por CAMILA APARECIDA DIAS LIMA e Tribunal de Justica do Estado de Sao Paulo, protocolado em 01/03/2019 às 20:56 , sob o número WVIN19700053040
Para conferir o original, acesse o site https://esaj.tjsp.jus.br/pastadigital/pg/abrirConferenciaDocumento.do, informe o processo 1002265-62.2016.8.26.0659 e código 4488B6C.

Bradesco
Net Empresa

Comprovante de Transação Bancária

Transferências entre Contas Bradesco
Data da operação: 14/09/2018 - 18h26
N° de controle: 325204525894063906 | Documento: 0605169

Conta de débito: **Agência: 0323 | Conta: 0004172-6 | Tipo: Conta-Corrente**

Empresa: **HH CONSULTORIA E GESTAO EMPRESARIAL S.A. | CNPJ: 018.846.432/0001-83**

Conta de crédito: **Agência: 605 | Conta: 92297-8 | Tipo: Conta-Corrente**

Nome do favorecido: **EDIANE MARIA GABORIM**

Valor: **R$ 1.017,65**

Data de débito: **14/09/2018**

A transação acima foi realizada por meio do Bradesco Net Empresa.

Autenticação

```
cU*5Lz?j FAc86xgh gKkNGsfx sdLTGMNj zXzv#WqG A4tkRCEq EZQpEcy6 MX5Ln8mZ
bXIbLNpB 3yNCWdrf A8mc5BNf ldHSUKaJ E9slnKNM DvhTCBjJ J7o9*97F IBteR3pI
FulqjKEd RJJHQXqg SL#gTah3 p@t6gK92 ZLlzJR7v o7?ffwIk 00323000 00000041
```

SAC - Serviço de Apoio ao Cliente | Alô Bradesco 0800 704 8383 | Deficiente Auditivo ou de Fala 0800 722 0099 | Cancelamentos, Reclamações e Informações. Atendimento 24 horas, 7 dias por semana.

Demais telefones consulte o site Fale Conosco.

Ouvidoria 0800 727 9933 Atendimento de segunda a sexta-feira, das 8h às 18h, exceto feriados.

Este documento é cópia do original, assinado digitalmente por CAMILA APARECIDA DIAS LIMA e Tribunal de Justica do Estado de Sao Paulo, protocolado em 01/03/2019 às 20:56 , sob o número WVIN19700053040
Para conferir o original, acesse o site https://esaj.tjsp.jus.br/pastadigital/pg/abrirConferenciaDocumento.do, informe o processo 1002265-62.2016.8.26.0659 e código 4488B6C.

Bradesco
Net Empresa

Comprovante de Transação Bancária

Transferências entre Contas Bradesco
Data da operação: 14/09/2018 - 18h26
N° de controle: 325204525894063906 | Documento: 2450171

Conta de débito: **Agência: 0323 | Conta: 0004172-6 | Tipo: Conta-Corrente**

Empresa: **HH CONSULTORIA E GESTAO EMPRESARIAL S.A. | CNPJ: 018.846.432/0001-83**

Conta de crédito: **Agência: 2450 | Conta: 29739-9 | Tipo: Conta-Corrente**

Nome do favorecido: **INGRID REGINA SIQUEIRA DOS**

Valor: **R$ 1.620,39**

Data de débito: **14/09/2018**

A transação acima foi realizada por meio do Bradesco Net Empresa.

Autenticação

```
NYFl9WQQ 97kF82xH JdTImj@V 8n63nuNt 7HIvdO65 bMxyPqW4 a9Hpp2re ?gpKB*lx
#*WGObjM IHx7fnlK vTZG#jS9 laLZmPM@ IwKyNWxB J5dgXY5k CNadRp8v Sn@yXFZT
uxrB46AP ci*nkqNc 4mSWkYks K@ZnwgDw dJsyq*uN UrsgfAK9 00323000 00000041
```

SAC - Serviço de Apoio ao Cliente | Alô Bradesco 0800 704 8383 | Deficiente Auditivo ou de Fala 0800 722 0099 | Cancelamentos, Reclamações e Informações. Atendimento 24 horas, 7 dias por semana. | Demais telefones consulte o site Fale Conosco.

Ouvidoria 0800 727 9933 Atendimento de segunda a sexta-feira, das 8h às 18h, exceto feriados.

Este documento é cópia do original, assinado digitalmente por CAMILA APARECIDA DIAS LIMA e Tribunal de Justica do Estado de Sao Paulo, protocolado em 01/03/2019 às 20:56 , sob o número WVIN19700053040
Para conferir o original, acesse o site https://esaj.tjsp.jus.br/pastadigital/pg/abrirConferenciaDocumento.do, informe o processo 1002265-62.2016.8.26.0659 e código 4488B6C.

Bradesco
Net Empresa

Comprovante de Transação Bancária

Transferências entre Contas Bradesco
Data da operação: 14/09/2018 - 18h26
N° de controle: 325204525894063906 | Documento: 3087172

Conta de débito: **Agência: 0323 | Conta: 0004172-6 | Tipo: Conta-Corrente**

Empresa: **HH CONSULTORIA E GESTAO EMPRESARIAL S.A. | CNPJ: 018.846.432/0001-83**

Conta de crédito: **Agência: 3087 | Conta: 10280-6 | Tipo: Conta-Corrente**

Nome do favorecido: **MARCELO WALDEMAR CINELLI**

Valor: **R$ 852,40**

Data de débito: **14/09/2018**

A transação acima foi realizada por meio do Bradesco Net Empresa.

Autenticação

```
JQqibQMt ?R3KdzOS CC4@Zapr @SRcH*#i xoS##FG3 ndjIXpWG LOMzC8dD ykiilJyo
cDy#BWN7 5R#6GCt5 B@p4xL4H I*xAQJfX DxQ55f#j *fkMYkI7 yOGBvpwH eSfd8NsM
akXUIsWF W#iYzTL* 49AO?Auh SSsbnrUN 8uJBipQ@ mVcgMgBL 00323000 00000041
```

SAC - Serviço de Apoio ao Cliente | Alô Bradesco 0800 704 8383 | Deficiente Auditivo ou de Fala 0800 722 0099 | Cancelamentos, Reclamações e Informações. Atendimento 24 horas, 7 dias por semana.

Demais telefones consulte o site Fale Conosco.

Ouvidoria 0800 727 9933 Atendimento de segunda a sexta-feira, das 8h às 18h, exceto feriados.

Este documento é cópia do original, assinado digitalmente por CAMILA APARECIDA DIAS LIMA e Tribunal de Justica do Estado de Sao Paulo, protocolado em 01/03/2019 às 20:56 , sob o número WVIN19700053040
Para conferir o original, acesse o site https://esaj.tjsp.jus.br/pastadigital/pg/abrirConferenciaDocumento.do, informe o processo 1002265-62.2016.8.26.0659 e código 4488B6C.

Bradesco
Net Empresa

Comprovante de Transação Bancária

Transferências entre Contas Bradesco
Data da operação: 14/09/2018 - 18h26
N° de controle: 325204525894063906 | Documento: 0323174

Conta de débito: **Agência: 0323 | Conta: 0004172-6 | Tipo: Conta-Corrente**

Empresa: **HH CONSULTORIA E GESTAO EMPRESARIAL S.A. | CNPJ: 018.846.432/0001-83**

Conta de crédito: **Agência: 323 | Conta: 64844-2 | Tipo: Conta-Corrente**

Nome do favorecido: **REGINALDO LOURENSON**

Valor: **R$ 852,40**

Data de débito: **14/09/2018**

A transação acima foi realizada por meio do Bradesco Net Empresa.

Autenticação

```
oIvI3P2i HHiF7sFY 4vLRtVuc bKbMdk8j V9oI*qY6 BjfaXo7Z LdIE9gVi psHHKDSY
wCtANkc7 V3twERb* ZFBHu5PJ uolu?Vjt i2x*ZXVn Ul5uRl2Q *9mOX3Ki LpS7WtG4
HDwCCQEo DJj@Zlhh AzcPcWno jW?n2iw6 bbAErN7t N4cfrQaT 00323000 00000041
```

SAC - Serviço de Apoio ao Cliente | Alô Bradesco 0800 704 8383 | Deficiente Auditivo ou de Fala 0800 722 0099 | Cancelamentos, Reclamações e Informações. Atendimento 24 horas, 7 dias por semana. | Demais telefones consulte o site Fale Conosco.

Ouvidoria 0800 727 9933 Atendimento de segunda a sexta-feira, das 8h às 18h, exceto feriados.

Este documento é cópia do original, assinado digitalmente por CAMILA APARECIDA DIAS LIMA e Tribunal de Justica do Estado de Sao Paulo, protocolado em 01/03/2019 às 20:56 , sob o número WVIN19700053040
Para conferir o original, acesse o site https://esaj.tjsp.jus.br/pastadigital/pg/abrirConferenciaDocumento.do, informe o processo 1002265-62.2016.8.26.0659 e código 4488B6C.

Bradesco
Net Empresa

Comprovante de Transação Bancária

Transferências entre Contas Bradesco
Data da operação: 14/09/2018 - 18h26
N° de controle: 325204525894063906 | Documento: 0927176

Conta de débito: **Agência: 0323 | Conta: 0004172-6 | Tipo: Conta-Corrente**

Empresa: **HH CONSULTORIA E GESTAO EMPRESARIAL S.A. | CNPJ: 018.846.432/0001-83**

Conta de crédito: **Agência: 927 | Conta: 70572-1 | Tipo: Conta-Corrente**

Nome do favorecido: **ROSENILMA DO NASCIMENTO SO**

Valor: **R$ 13,20**

Data de débito: **14/09/2018**

A transação acima foi realizada por meio do Bradesco Net Empresa.

Autenticação

```
gWwNrEV@ NkKuGIwO 7owzxriV HIYl69DS LkrPRF8U gLwxEcga kj9pOgs8 Y*Ppeuhi
pJ9LFa2H 8ZlKjB3f hNqoySW8 Ae@E4HJR mPwWf83I tUmauFeB *wQ9raYX OMrzuAY8
3ASG?qge TmB@5BJg cmvfhDxn cJrz9u#T rIZJqrhz kXQgiP4i 00323000 00000041
```

SAC - Serviço de Apoio ao Cliente	Alô Bradesco 0800 704 8383	Deficiente Auditivo ou de Fala 0800 722 0099	Cancelamentos, Reclamações e Informações. Atendimento 24 horas, 7 dias por semana.	Demais telefones consulte o site Fale Conosco.
Ouvidoria	0800 727 9933	Atendimento de segunda a sexta-feira, das 8h às 18h, exceto feriados.		

Este documento é cópia do original, assinado digitalmente por CAMILA APARECIDA DIAS LIMA e Tribunal de Justica do Estado de Sao Paulo, protocolado em 01/03/2019 às 20:56 , sob o número WVIN19700053040
Para conferir o original, acesse o site https://esaj.tjsp.jus.br/pastadigital/pg/abrirConferenciaDocumento.do, informe o processo 1002265-62.2016.8.26.0659 e código 4488B6C.

Bradesco
Net Empresa

Comprovante de Transação Bancária

Transferências entre Contas Bradesco
Data da operação: 14/09/2018 - 18h26
N° de controle: 325204525894063906 | Documento: 2048178

Conta de débito: **Agência: 0323 | Conta: 0004172-6 | Tipo: Conta-Corrente**

Empresa: **HH CONSULTORIA E GESTAO EMPRESARIAL S.A. | CNPJ: 018.846.432/0001-83**

Conta de crédito: **Agência: 2048 | Conta: 11805-2 | Tipo: Conta-Corrente**

Nome do favorecido: **YASMIM CRISTINA FERRAZ**

Valor: **R$ 1.034,95**

Data de débito: **14/09/2018**

A transação acima foi realizada por meio do Bradesco Net Empresa.

Autenticação

```
G2Nf3Ocz nZ2hqotu hT3o8LCN NoPNJ4QV QuMbOvY8 b6SrqbfK @rg3uYLe #Oj#8n2B
sqK6SuBo XY23RmV5 Cob2JDTB 6EAhsrXk A?vHinhl GJrrQQH? bmGpDxmj LkdqdHXP
4NVBviRp tutvlTK? 7PbSFbeE 6zvKaTcl ARwYcV5e joogFv@? 00323000 00000041
```

SAC - Serviço de Apoio ao Cliente | Alô Bradesco 0800 704 8383 | Deficiente Auditivo ou de Fala 0800 722 0099 | Cancelamentos, Reclamações e Informações. Atendimento 24 horas, 7 dias por semana. | Demais telefones consulte o site Fale Conosco.

Ouvidoria 0800 727 9933 Atendimento de segunda a sexta-feira, das 8h às 18h, exceto feriados.

Este documento é cópia do original, assinado digitalmente por CAMILA APARECIDA DIAS LIMA e Tribunal de Justica do Estado de Sao Paulo, protocolado em 01/03/2019 às 20:56 , sob o número WVIN19700053040
Para conferir o original, acesse o site https://esaj.tjsp.jus.br/pastadigital/pg/abrirConferenciaDocumento.do, informe o processo 1002265-62.2016.8.26.0659 e código 4488B6C.

Bradesco
Net Empresa

Comprovante de Transação Bancária

Transferências entre Contas Bradesco
Data da operação: 14/09/2018 - 18h29
N° de controle: 218140062864461906 | Documento: 2048688

Conta de débito: **Agência: 0323 | Conta: 0004172-6 | Tipo: Conta-Corrente**

Empresa: **HH CONSULTORIA E GESTAO EMPRESARIAL S.A. | CNPJ: 018.846.432/0001-83**

Conta de crédito: **Agência: 2048 | Conta: 4593-4 | Tipo: Conta-Corrente**

Nome do favorecido: **GRASIELA GABRIEL**

Valor: **R$ 1.595,77**

Data de débito: **14/09/2018**

A transação acima foi realizada por meio do Bradesco Net Empresa.

Autenticação

```
yv#gt7MX ?eFR4Iue E8kSKl*z aUFopnqa qyTZQWeP EtGW4@ea F*8@c?Db bd3BM4v8
Q9sRLwCk dEna@APt ?wZ387MN #4OeWQES kYkEKvxM nmxNi7ZF iV?zlsvc 7dz*LFU?
2c#EZXob eL9Q5nx7 LtGuXih6 Qaq9MZqU Iisv#XG? NbAfJgEK 00323000 00000041
```

SAC - Serviço de Apoio ao Cliente | Alô Bradesco 0800 704 8383 | Deficiente Auditivo ou de Fala 0800 722 0099 | Cancelamentos, Reclamações e Informações. Atendimento 24 horas, 7 dias por semana.

Demais telefones consulte o site Fale Conosco.

Ouvidoria 0800 727 9933 Atendimento de segunda a sexta-feira, das 8h às 18h, exceto feriados.

Este documento é cópia do original, assinado digitalmente por CAMILA APARECIDA DIAS LIMA e Tribunal de Justica do Estado de Sao Paulo, protocolado em 01/03/2019 às 20:56 , sob o número WVIN19700053040
Para conferir o original, acesse o site https://esaj.tjsp.jus.br/pastadigital/pg/abrirConferenciaDocumento.do, informe o processo 1002265-62.2016.8.26.0659 e código 4488B6C.

Bradesco
Net Empresa

Comprovante de Transação Bancária

Transferências Para Contas de Outros Bancos (TED)
Data da operação: 19/10/2018 - 15h37
N° de controle: 724516282637077447 | Documento: 8590793

Conta de débito: **Agência: 0323 | Conta: 0004172-6 | Tipo: CONTA CORRENTE**

Empresa: **HH CONSULTORIA E GESTAO EMPRESARIAL S.A. | CNPJ: 018.846.432/0001-83**

Nome do favorecido: **EDUARDA PINTO DOS SANTOS**

CPF: **470.790.608-77**

Conta de crédito: **Banco: 104 - CAIXA ECONOMICA FEDERAL | Agência: 4089 | Conta: 503981**

Tipo de conta: **CONTA-CORRENTE INDIVIDUAL**

Finalidade: **5 - PAGAMENTO DE FORNECEDORES**

Valor: **R$ 2.250,82**

Tarifa: **R$ 10,00**

Valor total: **R$ 2.260,82**

Tipo de transferência: **TED - Titularidade Diferente**
Crédito disponível no mesmo dia da data de débito

Data de débito: **19/10/2018**

A tarifa é cobrada por transferência realizada e para as operações agendadas poderá sofrer alteração de acordo com os valores vigentes na data do débito

Autenticação

```
g?X*68Uj #BEZrK6q oYYkLrrh 22HHDv3n My3NQUAI @LX6VSDf 4WzpBjfQ dikF*kHM
AA4ZILZq r?#tdqXz FIWLVRkk M5nQtvZD hzDGMMXY 4mZEDHpi Wh2wVRjd sZqX65G?
R@sSZ#fF f2S73b7G S6JlXmBh RJFVRdtB yf@bfX5h 5RgOCQOh 85907931 9/10/201
```

SAC - Serviço de Apoio ao Cliente	Alô Bradesco 0800 704 8383	Deficiente Auditivo ou de Fala 0800 722 0099	Cancelamentos, Reclamações e Informações. Atendimento 24 horas, 7 dias por semana.	Demais telefones consulte o site Fale Conosco
Ouvidoria	0800 727 9933	Atendimento de segunda a sexta-feira, das 8h às 18h, exceto feriados.		

Este documento é cópia do original, assinado digitalmente por CAMILA APARECIDA DIAS LIMA e Tribunal de Justica do Estado de Sao Paulo, protocolado em 01/03/2019 às 20:56 , sob o número WVIN19700053040
Para conferir o original, acesse o site https://esaj.tjsp.jus.br/pastadigital/pg/abrirConferenciaDocumento.do, informe o processo 1002265-62.2016.8.26.0659 e código 4488B6C.

Bradesco
Net Empresa

Comprovante de Transação Bancária

Transferências Para Contas de Outros Bancos (TED)
Data da operação: 19/10/2018 - 15h37
N° de controle: 724516282637077447 | Documento: 8591002

Conta de débito: **Agência: 0323 | Conta: 0004172-6 | Tipo: CONTA CORRENTE**

Empresa: **HH CONSULTORIA E GESTAO EMPRESARIAL S.A. | CNPJ: 018.846.432/0001-83**

Nome do favorecido: **GUSTAVO FABIANO SOUZA**

CPF: **405.623.768-95**

Conta de crédito: **Banco: 1 - BANCO DO BRASIL S.A. | Agência: 2447 | Conta: 586790**

Tipo de conta: **CONTA-CORRENTE INDIVIDUAL**

Finalidade: **5 - PAGAMENTO DE FORNECEDORES**

Valor: **R$ 239,81**

Tarifa: **R$ 10,00**

Valor total: **R$ 249,81**

Tipo de transferência: **TED - Titularidade Diferente**
Crédito disponível no mesmo dia da data de débito

Data de débito: **19/10/2018**

A tarifa é cobrada por transferência realizada e para as operações agendadas poderá sofrer alteração de acordo com os valores vigentes na data do débito

Autenticação

```
rythz3W? 2dwUbYDO IZtMXhXD uZMA?j5o iwcncHVc NO2T9iuR VOx*wOKX M#MtbQJ3
6zxl?PBY yRzheob7 fDTqeeDc ca6dW3Qz fDwTrqzU jTLoq3ao V*7jmHoS 6wRKYVyU
CBBqVWb* ZOO4@cav ?6Qf87Yf s*R4DnPb pnQp?4al pJ6N#QPp 85910021 9/10/201
```

SAC - Serviço de Apoio ao Cliente | Alô Bradesco 0800 704 8383 | Deficiente Auditivo ou de Fala 0800 722 0099 | Cancelamentos, Reclamações e Informações. Atendimento 24 horas, 7 dias por semana. | Demais telefones consulte o site Fale Conosco

Ouvidoria 0800 727 9933 Atendimento de segunda a sexta-feira, das 8h às 18h, exceto feriados.

Este documento é cópia do original, assinado digitalmente por CAMILA APARECIDA DIAS LIMA e Tribunal de Justica do Estado de Sao Paulo, protocolado em 01/03/2019 às 20:56 , sob o número WVIN19700053040
Para conferir o original, acesse o site https://esaj.tjsp.jus.br/pastadigital/pg/abrirConferenciaDocumento.do, informe o processo 1002265-62.2016.8.26.0659 e código 4488B6C.

Bradesco
Net Empresa

Comprovante de Transação Bancária

Transferências Para Contas de Outros Bancos (TED)
Data da operação: 19/10/2018 - 15h37
N° de controle: 724516282637077447 | Documento: 8591004

Conta de débito: **Agência: 0323 | Conta: 0004172-6 | Tipo: CONTA CORRENTE**

Empresa: **HH CONSULTORIA E GESTAO EMPRESARIAL S.A. | CNPJ: 018.846.432/0001-83**

Nome do favorecido: **JOSE LUCIO GOMES JUNIOR**

CPF: **347.314.368-50**

Conta de crédito: **Banco: 341 - ITAU UNIBANCO S.A. | Agência: 1536 | Conta: 51509**

Tipo de conta: **CONTA-CORRENTE INDIVIDUAL**

Finalidade: **5 - PAGAMENTO DE FORNECEDORES**

Valor: **R$ 2.156,98**

Tarifa: **R$ 10,00**

Valor total: **R$ 2.166,98**

Tipo de transferência: **TED - Titularidade Diferente**
Crédito disponível no mesmo dia da data de débito

Data de débito: **19/10/2018**

A tarifa é cobrada por transferência realizada e para as operações agendadas poderá sofrer alteração de acordo com os valores vigentes na data do débito

Autenticação

qu9MYsLq d7TdHqIN Cd3GM?ss UQMHh7X7 Z*gdAc?x SoDJt5g2 ymENoAKv HV8muzlQ
6bA5Ylwj u2k9kMYl zSMrYpri Cni99jI# kYbrnVNJ ciPY7Oym MCCP5SlW yyvHAGXk
iPIJ7LZO TW*hOum6 lqntdfVk sqIt3K6P SR4M5z4Z SFwN@v*N 85910041 9/10/201

SAC - Serviço de Apoio ao Cliente — Alô Bradesco 0800 704 8383 — Deficiente Auditivo ou de Fala 0800 722 0099 — Cancelamentos, Reclamações e Informações. Atendimento 24 horas, 7 dias por semana.

Demais telefones consulte o site Fale Conosco

Ouvidoria 0800 727 9933 Atendimento de segunda a sexta-feira, das 8h às 18h, exceto feriados.

Este documento é cópia do original, assinado digitalmente por CAMILA APARECIDA DIAS LIMA e Tribunal de Justica do Estado de Sao Paulo, protocolado em 01/03/2019 às 20:56 , sob o número WVIN19700053040
Para conferir o original, acesse o site https://esaj.tjsp.jus.br/pastadigital/pg/abrirConferenciaDocumento.do, informe o processo 1002265-62.2016.8.26.0659 e código 4488B6C.

Bradesco
Net Empresa

Comprovante de Transação Bancária

Transferências Para Contas de Outros Bancos (TED)
Data da operação: 19/10/2018 - 15h37
N° de controle: 724516282637077447 | Documento: 8590994

Conta de débito: **Agência: 0323 | Conta: 0004172-6 | Tipo: CONTA CORRENTE**

Empresa: **HH CONSULTORIA E GESTAO EMPRESARIAL S.A. | CNPJ: 018.846.432/0001-83**

Nome do favorecido: **RAILDA SOUZA DE O NASCIMENTO**

CPF: **216.972.108-80**

Conta de crédito: **Banco: 104 - CAIXA ECONOMICA FEDERAL | Agência: 4084 | Conta: 37846**

Tipo de conta: **CONTA-CORRENTE INDIVIDUAL**

Finalidade: **5 - PAGAMENTO DE FORNECEDORES**

Valor: **R$ 102,25**

Tarifa: **R$ 10,00**

Valor total: **R$ 112,25**

Tipo de transferência: **TED - Titularidade Diferente**
Crédito disponível no mesmo dia da data de débito

Data de débito: **19/10/2018**

A tarifa é cobrada por transferência realizada e para as operações agendadas poderá sofrer alteração de acordo com os valores vigentes na data do débito

Autenticação

```
VkVIZcXK DGStcaS3 472FHLzz 6FfxcX8S Ejo6xg9h qkZ8hiHi IT7pFXmB J?gyRym6
nimveA@7 Im#Dk49Z 2D@Eob#j WDG8gb7K VZ#?VEqp kAbmMb7F NnXXl7ZX o9#Zkp3U
Oi9Vve9i 5Q7X9qsD kfGi#XpE bd#@C8*u PzU7EAcx floN@wMr 85909941 9/10/201
```

SAC - Serviço de Apoio ao Cliente | Alô Bradesco 0800 704 8383 | Deficiente Auditivo ou de Fala 0800 722 0099 | Cancelamentos, Reclamações e Informações. Atendimento 24 horas, 7 dias por semana. | Demais telefones consulte o site Fale Conosco

Ouvidoria 0800 727 9933 Atendimento de segunda a sexta-feira, das 8h às 18h, exceto feriados.

Este documento é cópia do original, assinado digitalmente por CAMILA APARECIDA DIAS LIMA e Tribunal de Justica do Estado de Sao Paulo, protocolado em 01/03/2019 às 20:56 , sob o número WVIN19700053040
Para conferir o original, acesse o site https://esaj.tjsp.jus.br/pastadigital/pg/abrirConferenciaDocumento.do, informe o processo 1002265-62.2016.8.26.0659 e código 4488B6C.

CREDORES				
QTDE	**CREDORES**	**VALOR TOTAL**		**PAGAMENTO REALIZADO EM**
1	ANDRE SORIANO TELES DE ARAUJO	R$	1.892,47	29 novembro, 2018
2	CLAUDIO ROBERTO F DOS SANTOS	R$	1.426,62	29 novembro, 2018
3	DAVI VIEIRA DA SILVA	R$	492,13	29 novembro, 2018
4	GIOVANNI RICARDO	R$	1.364,65	20 setembro, 2018
5	GLORIA DE FATIMA VILELA DOS RE	R$	1.278,39	20 setembro, 2018
6	FLAVIO MARCELO MORAES DOS	R$	2.017,72	29 novembro, 2018
7	LUCAS TEIXEIRA DE S RODRIGUES	R$	55,61	29 novembro, 2018
8	LUCIMARA FLORENTINO DOS SANTOS	R$	757,24	20 setembro, 2018
9	RODRIGO GENTIL DE OLIVEIRA	R$	2.256,89	20 setembro, 2018
10	YGOR PETTERSON GALLANI	R$	1.430,13	29 novembro, 2018
	TOTAL	**R$**	**12.971,85**	

Este documento é cópia do original, assinado digitalmente por CAMILA APARECIDA DIAS LIMA e Tribunal de Justica do Estado de Sao Paulo, protocolado em 01/03/2019 às 20:56 , sob o número WVIN19700053040
Para conferir o original, acesse o site https://esaj.tjsp.jus.br/pastadigital/pg/abrirConferenciaDocumento.do, informe o processo 1002265-62.2016.8.26.0659 e código 4488B6C.

Bradesco
Net Empresa

Comprovante de Pagamento

Crédito em Conta Salário

Nº de Controle: 679653248589350007 | Autenticação Bancária: 52027530019811950066409 31

Empresa: **HOPI HARI S/A | CNPJ: 000.924.432/0001-99**

Conta de Débito: **Agência: 323-9 | Conta: 40500-0**

Pagador: **HOPI HARI S/A | CNPJ: 000.924.432/0001-99**

Funcionário:	**LUCIMARA FLORENTINO DOS SANTOS**	CPF:	**311.170.248-06**
Número de Pagamento:	**PGIT010000020241**	Data de Pagamento:	**20/09/2018**
Agência:	**970-9**	Conta:	**13868-1**
Finalidade:		Valor (R$):	**757,24**
Uso da Empresa:			

A transação acima foi realizada no Multipag Bradesco.

SAC - Serviço de Apoio ao Cliente	Alô Bradesco 0800 704 8383	Deficiente Auditivo ou de Fala 0800 722 0099	Cancelamentos, Reclamações e Informações. Atendimento 24 horas, 7 dias por semana.	Demais telefones consulte o site Fale Conosco
Ouvidoria	0800 727 9933	Atendimento de segunda a sexta-feira, das 8h às 18h, exceto feriados.		

Este documento é cópia do original, assinado digitalmente por CAMILA APARECIDA DIAS LIMA e Tribunal de Justica do Estado de Sao Paulo, protocolado em 01/03/2019 às 20:56 , sob o número WVIN19700053040
Para conferir o original, acesse o site https://esaj.tjsp.jus.br/pastadigital/pg/abrirConferenciaDocumento.do, informe o processo 1002265-62.2016.8.26.0659 e código 4488B6C.

Bradesco
Net Empresa

Comprovante de Pagamento

Crédito em Conta Salário

Nº de Controle: 679653248589350007 | Autenticação Bancária: 624030186455411470934402O

Empresa: **HOPI HARI S/A | CNPJ: 000.924.432/0001-99**

Conta de Débito: **Agência: 323-9 | Conta: 40500-0**

Pagador: **HOPI HARI S/A | CNPJ: 000.924.432/0001-99**

Funcionário:	**GIOVANNI RICARDO**	CPF:	**364.138.478-83**
Número de Pagamento:	**PGIT010000020239**	Data de Pagamento:	**20/09/2018**
Agência:	**2726-0**	Conta:	**32011-0**
Finalidade:		Valor (R$):	**1.364,65**
Uso da Empresa:			

A transação acima foi realizada no Multipag Bradesco.

SAC - Serviço de Apoio ao Cliente	Alô Bradesco 0800 704 8383	Deficiente Auditivo ou de Fala 0800 722 0099	Cancelamentos, Reclamações e Informações. Atendimento 24 horas, 7 dias por semana.	Demais telefones consulte o site Fale Conosco
Ouvidoria	0800 727 9933	Atendimento de segunda a sexta-feira, das 8h às 18h, exceto feriados.		

Este documento é cópia do original, assinado digitalmente por CAMILA APARECIDA DIAS LIMA e Tribunal de Justica do Estado de Sao Paulo, protocolado em 01/03/2019 às 20:56 , sob o número WVIN19700053040
Para conferir o original, acesse o site https://esaj.tjsp.jus.br/pastadigital/pg/abrirConferenciaDocumento.do, informe o processo 1002265-62.2016.8.26.0659 e código 4488B6C.

Bradesco
Net Empresa

Comprovante de Pagamento

Crédito em Conta Salário

Nº de Controle: 679653248589350007 | Autenticação Bancária: 07429637954047158034563 17

Empresa: **HOPI HARI S/A | CNPJ: 000.924.432/0001-99**

Conta de Débito: **Agência: 323-9 | Conta: 40500-0**

Pagador: **HOPI HARI S/A | CNPJ: 000.924.432/0001-99**

Funcionário:	**GLORIA DE FATIMA VILELA DOS RE**	CPF:	**068.683.918-89**
Número de Pagamento:	**PGIT010000020240**	Data de Pagamento:	**20/09/2018**
Agência:	**2726-0**	Conta:	**32322-5**
Finalidade:		Valor (R$):	**1.278,39**
Uso da Empresa:			

A transação acima foi realizada no Multipag Bradesco.

SAC - Serviço de Apoio ao Cliente	Alô Bradesco 0800 704 8383	Deficiente Auditivo ou de Fala 0800 722 0099	Cancelamentos, Reclamações e Informações. Atendimento 24 horas, 7 dias por semana.	Demais telefones consulte o site Fale Conosco
Ouvidoria	0800 727 9933	Atendimento de segunda a sexta-feira, das 8h às 18h, exceto feriados.		

Este documento é cópia do original, assinado digitalmente por CAMILA APARECIDA DIAS LIMA e Tribunal de Justica do Estado de Sao Paulo, protocolado em 01/03/2019 às 20:56 , sob o número WVIN19700053040
Para conferir o original, acesse o site https://esaj.tjsp.jus.br/pastadigital/pg/abrirConferenciaDocumento.do, informe o processo 1002265-62.2016.8.26.0659 e código 4488B6C.

bradesco net empresa

Comprovante de Transação Bancária

Transferência entre Contas Bradesco
Data da operação: 29/11/2018 - 18h11
N° de controle: 725210351286708168 | Documento: 2118506

Conta de débito: **Agência: 0323 | Conta: 0004172-6 | Tipo: Conta-Corrente**

Empresa: **TransferÃªncias entre Contas Bradesco | 0323**

Conta de crédito: **Agência: 2118 | Conta: 0026644-2 | Tipo: Conta-Corrente**

Nome do favorecido: **ANDRE SORIANO TELES DE ARA**

Valor: **R$ 1.892,47**

Data de débito: **29/11/2018**

Descrição: **RJ**

A transação acima foi realizada por meio do Bradesco Net Empresa.

Autenticação

```
f4xexXSo djmKv?kL 4ogSEgZZ ntssxC2j hm5xc6EO uaIj*KID H#msEIH4 lDfoRGKi
OzhTTIz9 6rRdvc7k L7gM#qpt s4pBcxm5 c6kwq3ha t?jekWpE TZi@2LDU 6rIDvVRD
J6#F*GWd YwkhIbtU 9zXwvjko QRXn8OYX x?t5oIIS igkgCP*W 32276081 44820192
```

SAC - Serviço de Apoio ao Cliente Alô Bradesco 0800 704 8383 | Deficiente Auditivo ou de Fala 0800 722 0099 | Cancelamentos, Reclamações e Informações. Atendimento 24 horas, 7 dias por semana.

Ouvidoria 0800 727 9933 Atendimento de segunda a sexta-feira, das 8h às 18h, exceto feriados.

Demais telefones consulte o site Fale Conosco.

Este documento é cópia do original, assinado digitalmente por CAMILA APARECIDA DIAS LIMA e Tribunal de Justica do Estado de Sao Paulo, protocolado em 01/03/2019 às 20:56 , sob o número WVIN19700053040
Para conferir o original, acesse o site https://esaj.tjsp.jus.br/pastadigital/pg/abrirConferenciaDocumento.do, informe o processo 1002265-62.2016.8.26.0659 e código 4488B6C.

bradesco net empresa

Comprovante de Transação Bancária

Transferências Para Contas de Outros Bancos (DOC)
Data da operação: 29/11/2018 - 18h10
N° de controle: 725210351286708168 | Documento: 6608381

Conta de débito: **Agência: 0323 | Conta: 0004172-6 | Tipo: Conta-Corrente**

Empresa: **TransferÃªncias para Contas de Outros Bancos (DOC e TED) | 0323**

Nome do favorecido: **CLAUDIO ROBERTO F DOS SANTOS**

CPF: **352.745.888-32**

Conta de crédito: **Banco: 001 - BANCO DO BRASIL S.A. | Agência: 2447 | Conta: 566225**

Tipo de conta: **CONTA-CORRENTE INDIV**

Finalidade: **07 - PAGTO A FORNECEDORES**

Valor: **R$ 1.426,62**

Tarifa: **R$ 10,00**

Valor total: **R$ 1.436,62**

Tipo de transferência: **DOC - Titularidade Diferente**
Crédito será realizado no próximo dia útil da data de débito

Data de débito: **29/11/2018**

A tarifa é cobrada por transferência realizada e para as operações agendadas poderá sofrer alteração de acordo com os valores vigentes na data do débito

A transação acima foi realizada por meio do Bradesco Net Empresa.

Autenticação

```
kFQ9RrC# l8eyAi*M 4UMRn?bm 87@*mudz R3C#dVx@ cCvXp3d3 wmP7lGgW yk?6XsY#
hrOkkcAC YlN79uFu 4G*548lf P6YGIGHf @8gnPNS6 O29fW5x3 vWV#?vh9 @a7WbVMb
xnBgeVNx 25p*C6sc AUYeOlgN znowz6ZY jAa4CMfZ @t2N7AXz 18983276 01242514
```

SAC - Serviço de Apoio ao Cliente Alô Bradesco 0800 704 8383 | Deficiente Auditivo ou de Fala 0800 722 0099 | Cancelamentos, Reclamações e Informações. Atendimento 24 horas, 7 dias por semana. | Demais telefones consulte o site Fale Conosco.

Ouvidoria 0800 727 9933 Atendimento de segunda a sexta-feira, das 8h às 18h, exceto feriados.

Este documento é cópia do original, assinado digitalmente por CAMILA APARECIDA DIAS LIMA e Tribunal de Justica do Estado de Sao Paulo, protocolado em 01/03/2019 às 20:56 , sob o número WVIN19700053040
Para conferir o original, acesse o site https://esaj.tjsp.jus.br/pastadigital/pg/abrirConferenciaDocumento.do, informe o processo 1002265-62.2016.8.26.0659 e código 4488B6C.

bradesco net empresa

Comprovante de Transação Bancária

Transferência entre Contas Bradesco
Data da operação: 29/11/2018 - 18h10
N° de controle: 725210351286708168 | Documento: 2646507

Conta de débito: **Agência: 0323 | Conta: 0004172-6 | Tipo: Conta-Corrente**

Empresa: **TransferÃªncias entre Contas Bradesco | 0323**

Conta de crédito: **Agência: 2646 | Conta: 0035140-7 | Tipo: Conta-Corrente**

Nome do favorecido: **DAVI VIEIRA DA SILVA**

Valor: **R$ 492,13**

Data de débito: **29/11/2018**

Descrição: **RJ**

A transação acima foi realizada por meio do Bradesco Net Empresa.

Autenticação

```
siDMwIzO #DaInL8S IL7gvAYC HxnpT?ek h@WNwC88 jDO#UJLD gSJWWig7 vVO8zgYR
88omARdZ uveoVOb@ aKo5a3@j SsbnX6sR MNb5VhC9 3INX39a8 WnPvs*qe Zcl?MDAn
mBc#zmPQ nvVz59*Q wUOZHhcY L?9K*SZa cY3h5kZf yB6fMf3c 32276064 04825192
```

SAC - Serviço de Apoio ao Cliente Alô Bradesco 0800 704 8383 | Deficiente Auditivo ou de Fala 0800 722 0099 | Cancelamentos, Reclamações e Informações. Atendimento 24 horas, 7 dias por semana.

Ouvidoria 0800 727 9933 Atendimento de segunda a sexta-feira, das 8h às 18h, exceto feriados.

Demais telefones consulte o site Fale Conosco.

Este documento é cópia do original, assinado digitalmente por CAMILA APARECIDA DIAS LIMA e Tribunal de Justica do Estado de Sao Paulo, protocolado em 01/03/2019 às 20:56 , sob o número WVIN19700053040
Para conferir o original, acesse o site https://esaj.tjsp.jus.br/pastadigital/pg/abrirConferenciaDocumento.do, informe o processo 1002265-62.2016.8.26.0659 e código 4488B6C.

bradesco net empresa

Comprovante de Transação Bancária

Transferência entre Contas Bradesco
Data da operação: 29/11/2018 - 18h10
N° de controle: 725210351286708168 | Documento: 2983511

Conta de débito: **Agência: 0323 | Conta: 0004172-6 | Tipo: Conta-Corrente**

Empresa: **TransferÃªncias entre Contas Bradesco | 0323**

Conta de crédito: **Agência: 2983 | Conta: 0000764-1 | Tipo: Conta-Corrente**

Nome do favorecido: **FLAVIO MARCELO MORAES DOS**

Valor: **R$ 2.017,72**

Data de débito: **29/11/2018**

Descrição: **RJ**

A transação acima foi realizada por meio do Bradesco Net Empresa.

Autenticação

```
N3PZXIoI z3PhWraY PcdOmGIR I*Fiv#S9 VBeTY6X4 mcV#aSfV hxdJ@Cxc X3*DTBG?
2kiWrtgV qYaxnsJC hexy9id* NWSZNUlA mKCDE@s2 ADO?dCFg l8ui42Uf X6rB@?Ye
ukjkMLGJ JpiqDupB wJS?fdPt fZlF2I8@ omVBVz9Y v#cgHP4z 32276038 46828117
```

SAC - Serviço de Apoio ao Cliente Alô Bradesco 0800 704 8383 | Deficiente Auditivo ou de Fala 0800 722 0099 | Cancelamentos, Reclamações e Informações. Atendimento 24 horas, 7 dias por semana.

Ouvidoria 0800 727 9933 Atendimento de segunda a sexta-feira, das 8h às 18h, exceto feriados.

Demais telefones consulte o site Fale Conosco.

Este documento é cópia do original, assinado digitalmente por CAMILA APARECIDA DIAS LIMA e Tribunal de Justica do Estado de Sao Paulo, protocolado em 01/03/2019 às 20:56 , sob o número WVIN19700053040
Para conferir o original, acesse o site https://esaj.tjsp.jus.br/pastadigital/pg/abrirConferenciaDocumento.do, informe o processo 1002265-62.2016.8.26.0659 e código 4488B6C.

bradesco net empresa

Comprovante de Transação Bancária

Transferências Para Contas de Outros Bancos (DOC)
Data da operação: 29/11/2018 - 18h10
N° de controle: 725210351286708168 | Documento: 6608370

Conta de débito: **Agência: 0323 | Conta: 0004172-6 | Tipo: Conta-Corrente**

Empresa: **TransferÃªncias para Contas de Outros Bancos (DOC e TED) | 0323**

Nome do favorecido: **LUCAS TEIXEIRA DE S RODRIGUES**

CPF: **328.907.278-90**

Conta de crédito: **Banco: 104 - CAIXA ECONOMICA FEDERAL | Agência: 0676 | Conta: 450403**

Tipo de conta: **CONTA-POUPANCA INDIV**

Finalidade: **07 - PAGTO A FORNECEDORES**

Valor: **R$ 45,61**

Tarifa: **R$ 10,00**

Valor total: **R$ 55,61**

Tipo de transferência: **DOC - Titularidade Diferente**
Crédito será realizado no próximo dia útil da data de débito

Data de débito: **29/11/2018**

A tarifa é cobrada por transferência realizada e para as operações agendadas poderá sofrer alteração de acordo com os valores vigentes na data do débito

A transação acima foi realizada por meio do Bradesco Net Empresa.

Autenticação

```
Svh2QBep SFLWPTGq RxN4HKX7 EesSLSHX GHTa?waP QwT4UoIN w5keEGaj sAbysDqd
bRDwxtWO xG5grPoq cHp6wqtv LX6X#*jC 4YPYlqZV ZgFh7cLi 45qwbJPL yS3qpPnj
voEZimC? W5Tplba? xFmUeG3d mE9eIlZG FIHLrhb@ HXUN4QFt 07983276 14074300
```

SAC - Serviço de Apoio ao Cliente Alô Bradesco 0800 704 8383 | Deficiente Auditivo ou de Fala 0800 722 0099 | Cancelamentos, Reclamações e Informações. Atendimento 24 horas, 7 dias por semana.

Demais telefones consulte o site Fale Conosco.

Ouvidoria 0800 727 9933 Atendimento de segunda a sexta-feira, das 8h às 18h, exceto feriados.

Este documento é cópia do original, assinado digitalmente por CAMILA APARECIDA DIAS LIMA e Tribunal de Justica do Estado de Sao Paulo, protocolado em 01/03/2019 às 20:56 , sob o número WVIN19700053040
Para conferir o original, acesse o site https://esaj.tjsp.jus.br/pastadigital/pg/abrirConferenciaDocumento.do, informe o processo 1002265-62.2016.8.26.0659 e código 4488B6C.

bradesco net empresa

Comprovante de Transação Bancária

Transferências Para Contas de Outros Bancos (DOC)
Data da operação: 29/11/2018 - 18h10
N° de controle: 725210351286708168 | Documento: 6608371

Conta de débito: **Agência: 0323 | Conta: 0004172-6 | Tipo: Conta-Corrente**

Empresa: **TransferÃªncias para Contas de Outros Bancos (DOC e TED) | 0323**

Nome do favorecido: **RODRIGO GENTIL DE OLIVEIRA**

CPF: **338.493.538-18**

Conta de crédito: **Banco: 104 - CAIXA ECONOMICA FEDERAL | Agência: 4004 | Conta: 1056632**

Tipo de conta: **CONTA-CORRENTE INDIV**

Finalidade: **07 - PAGTO A FORNECEDORES**

Valor: **R$ 2.246,89**

Tarifa: **R$ 10,00**

Valor total: **R$ 2.256,89**

Tipo de transferência: **DOC - Titularidade Diferente**
Crédito será realizado no próximo dia útil da data de débito

Data de débito: **29/11/2018**

A tarifa é cobrada por transferência realizada e para as operações agendadas poderá sofrer alteração de acordo com os valores vigentes na data do débito

A transação acima foi realizada por meio do Bradesco Net Empresa.

Autenticação

```
veXgYeaA 5mUXa?3B dpl*R8Gl Mw44#u45 rXhVJEaA z4y9OyEy FYbvXGds PFAkK8Hj
QD@nFw@v p#P8nT@9 ZMVZbgcc LLEyo8H4 3A#rESdu PL#OTciD rTtg?9IP yq8FWwsV
JLBf7I9g wkhbKtxW kUNB7VLo 3tQ7PZYh mzFCA4Lw 9LoN7QKL 17983276 14406222
```

SAC - Serviço de Apoio ao Cliente Alô Bradesco 0800 704 8383 | Deficiente Auditivo ou de Fala 0800 722 0099 | Cancelamentos, Reclamações e Informações. Atendimento 24 horas, 7 dias por semana. | Demais telefones consulte o site Fale Conosco.

Ouvidoria 0800 727 9933 Atendimento de segunda a sexta-feira, das 8h às 18h, exceto feriados.

Este documento é cópia do original, assinado digitalmente por CAMILA APARECIDA DIAS LIMA e Tribunal de Justica do Estado de Sao Paulo, protocolado em 01/03/2019 às 20:56 , sob o número WVIN19700053040
Para conferir o original, acesse o site https://esaj.tjsp.jus.br/pastadigital/pg/abrirConferenciaDocumento.do, informe o processo 1002265-62.2016.8.26.0659 e código 4488B6C.

ANEXO VI

3ª Obrigação (comprovantes de pagamento)

Este documento é cópia do original, assinado digitalmente por CAMILA APARECIDA DIAS LIMA e Tribunal de Justica do Estado de Sao Paulo, protocolado em 01/03/2019 às 20:56 , sob o número WVIN19700053040
Para conferir o original, acesse o site https://esaj.tjsp.jus.br/pastadigital/pg/abrirConferenciaDocumento.do, informe o processo 1002265-62.2016.8.26.0659 e código 4488B70.

Créditos acima de R$ 2500,00 (Colaboradores ativos)

CLASSE I		
CREDORES	**PAGAMENTO REALIZADO EM**	**VALOR PAGO**
ADEMILSON UMBELINO DA SILVA	5 de Novembro de 2018	R$ 1.787,42
ADRIANA PEREIRA DOS SANTOS	5 de Novembro de 2018	R$ 1.446,31
ALERTSON ANTONIO ELISBAO JUNIOR	5 de Novembro de 2018	R$ 3.555,55
ALESSANDRO SOUZA SANTOS	5 de Novembro de 2018	R$ 1.762,11
ALEX DE JESUS SOUZA	5 de Novembro de 2018	R$ 5.637,37
ALEX PERBELINI SILVA	5 de Novembro de 2018	R$ 4.101,50
ALEX SANDRO COSTA ASSUNCAO	5 de Novembro de 2018	R$ 8.031,85
ALEXANDRE DIAS LUZ	5 de Novembro de 2018	R$ 3.044,49
ALEXANDRE DONIZETE EBURNIO	5 de Novembro de 2018	R$ 3.898,05
ALEXSANDRA ALVES DA CRUZ SOUZA	5 de Novembro de 2018	R$ 1.899,94
ALINE FREIRE DA SILVA SANTOS	5 de Novembro de 2018	R$ 1.488,59
ALTAIR DE JESUS DA SILVA	5 de Novembro de 2018	R$ 2.472,67
ANA CAROLINA MISTRON DOS SANTOS	5 de Novembro de 2018	R$ 1.360,31
ANA CAROLINE DE SOUSA ALVES	5 de Novembro de 2018	R$ 1.231,81
ANDERSON DANTAS FELIX	5 de novembro de 2018	R$ 3.268,42
ANDRE FELIPE CRUZ	5 de Novembro de 2018	R$ 7.566,32
ANDREA AZEVEDO DE ARAUJO	5 de Novembro de 2018	R$ 3.915,77
ANDRESA APARECIDA FERREIRA DOS SANTOS	5 de Novembro de 2018	R$ 1.464,23
ANDRESSA CRUZ OLIVEIRA	5 de Novembro de 2018	R$ 2.378,81
ANDRESSA FERNANDA MUSSELLI DE OLIVEIRA	5 de Novembro de 2018	R$ 2.681,90
ANGELA MARIA FAELIS	5 de Novembro de 2018	R$ 5.834,87
ANTONIA ALVES BILORIA	5 de Novembro de 2018	R$ 3.997,00
ANTONIO CARLOS RODRIGUES AMBROSIO	5 de Novembro de 2018	R$ 11.218,81
APARECIDA FRANCISCA CEZARIO LACERDA	5 de Novembro de 2018	R$ 1.987,45
BIANKA DE MAGALHAES CARVALHO	5 de Novembro de 2018	R$ 1.437,46
BRUNA DA SILVA CINELLI	5 de Novembro de 2018	R$ 4.019,51
CAMILA SCHVARCZ RIBEIRO	5 de Novembro de 2018	R$ 10.249,06
CARLOS ALBERTO ARRUDA	5 de novembro de 2018	R$ 7.929,46
CARLOS FERREIRA PEREIRA	5 de Novembro de 2018	R$ 9.869,02
CARMELITA ALVES SILVA	5 de Novembro de 2018	R$ 3.075,69
CELIO TENORIO DE JESUS	5 de Novembro de 2018	R$ 5.776,70
CLAUDIA MONTEIRO BRAGA	5 de Novembro de 2018	R$ 3.064,27
DAIANE DE LIMA GODOI	5 de Novembro de 2018	R$ 5.693,55
DANIELE ALVES DE OLIVEIRA	5 de Novembro de 2018	R$ 7.206,96
DANILO AUGUSTO DE SOTI	5 de Novembro de 2018	R$ 18.510,36
DANILO SULIVAN CRUZ	5 de Novembro de 2018	R$ 5.603,28
DIVINA APARECIDA DE MORAES DONATO	5 de Novembro de 2018	R$ 3.656,28
EDMELCY DA SILVA PINTO SANTOS	5 de Novembro de 2018	R$ 1.952,40
EDUARDO PEREIRA FERNANDEZ	5 de Novembro de 2018	R$ 83.449,20
ELIANE MARIA DA SILVA	5 de Novembro de 2018	R$ 1.607,94
ELISANGELA DOS SANTOS LEITE	5 de Novembro de 2018	R$ 3.578,61
ENEDINA MONTEIRO BRAGA	5 de Novembro de 2018	R$ 5.713,55
EVANICE XAVIER SOUZA	5 de Novembro de 2018	R$ 1.736,47
EVILA PIRES RODRIGUES	5 de Novembro de 2018	R$ 2.071,36
FABIO EVARISTO CONCEICAO SANTOS	5 de Novembro de 2018	R$ 2.051,88
FATIMA MAGALI DE PAULA	5 de Novembro de 2018	R$ 3.199,30

Este documento é cópia do original, assinado digitalmente por CAMILA APARECIDA DIAS LIMA e Tribunal de Justica do Estado de Sao Paulo, protocolado em 01/03/2019 às 20:56 , sob o número WVIN19700053040
Para conferir o original, acesse o site https://esaj.tjsp.jus.br/pastadigital/pg/abrirConferenciaDocumento.do, informe o processo 1002265-62.2016.8.26.0659 e código 4488B70.

FAUSTO BIANCHINI JORGE	5 de Novembro de 2018	R$	13.495,83
FELIPE MONGELLI LUPORINI	5 de Novembro de 2018	R$	6.042,15
FLAVIO MARCELINO PEREIRA	5 de Novembro de 2018	R$	2.270,56
FRANCISCO GILDO DE MOURA NUNES	5 de Novembro de 2018	R$	4.664,91
GABRIEL GIACOMELLO DE SOUZA	5 de Novembro de 2018	R$	1.349,91
GABRIELA DADALTO ANGELINO	5 de Novembro de 2018	R$	1.794,47
GABRIELA PIRES RODRIGUES NUNES	5 de Novembro de 2018	R$	5.479,19
GEISON MACEDO DOMINGUES	7 de Novembro de 2018	R$	3.961,34
GIOVANNA ANJOS DA ANUNCIACAO	5 de Novembro de 2018	R$	3.312,00
GLAUDSON LIMA ALVES	5 de Novembro de 2018	R$	9.343,88
GLEIDSON CAVALCANTE SOARES	5 de Novembro de 2018	R$	11.790,36
GRAZIELE RODRIGUES	5 de Novembro de 2018	R$	1.965,36
GUILHERME RODRIGUES FELICIO	5 de Novembro de 2018	R$	2.087,43
GUSTAVO ROBERTO DE OLIVEIRA DA SILVA	5 de Novembro de 2018	R$	1.882,63
HELDER ENEIAS GENOVA	5 de Novembro de 2018	R$	1.148,97
HELIA CAETANO	5 de Novembro de 2018	R$	1.415,56
HILDETH DIAS DE OLIVEIRA	5 de Novembro de 2018	R$	1.534,11
IDEZUITE MACEDO VASSOLER	5 de Novembro de 2018	R$	4.395,12
IRACI SILVA DE CAMPOS	5 de Novembro de 2018	R$	9.971,58
IVAN ALEIXO	5 de Novembro de 2018	R$	9.427,42
IVAN EMERENCIANO	5 de Novembro de 2018	R$	5.405,11
JEAN CLAUDIO DE ABREU PAIVA	5 de Novembro de 2018	R$	5.829,86
JENNIFFER COSTA SILVA RIBEIRO BORGES	5 de Novembro de 2018	R$	5.999,03
JESSICA CAROLINE RANDI	5 de Novembro de 2018	R$	4.427,54
JESSICA SANTANA CATUNDA	5 de Novembro de 2018	R$	1.216,62
JHERSICA MATOS BATISTA DOS SANTOS	5 de Novembro de 2018	R$	1.677,93
JOEL SOLYSZKO	5 de Novembro de 2018	R$	13.420,91
JOSE DA SILVA INACIO	5 de Novembro de 2018	R$	7.671,16
JOSE EXPEDITO DA SILVA	5 de Novembro de 2018	R$	2.975,50
JOSE LUIZ PERSONA	5 de Novembro de 2018	R$	3.784,07
JOSE ROBERTO RODRIGUES DA SILVA	5 de Novembro de 2018	R$	8.263,25
JOSIETE ALVES DA SILVA	5 de Novembro de 2018	R$	2.292,51
JOYCIANE OLIVEIRA DA SILVA	5 de Novembro de 2018	R$	1.315,91
JULIANA SILVA CECCONI	5 de novembro de 2018	R$	16.197,70
KAIQUE MATENAUR	5 de Novembro de 2018	R$	4.952,03
KLEBER RODRIGO BALDINI	5 de Novembro de 2018	R$	9.289,22
LEANDRO RODRIGUES PALMA	5 de Novembro de 2018	R$	17.017,78
LEIDSON MOURA DA SILVA	5 de Novembro de 2018	R$	1.178,57
LIDIANE NAYARA DE SOUZA	5 de Novembro de 2018	R$	1.639,87
LINCOLN FERNANDES DE BRITTO	5 de Novembro de 2018	R$	5.807,39
LUCAS CLEITON DE SOUZA	5 de Novembro de 2018	R$	1.802,17
LUCAS VICTOR DA SILVA	5 de Novembro de 2018	R$	1.861,32
LUCIANA CEZAR FERREIRA FRANCA	5 de Novembro de 2018	R$	2.603,03
LUCIANA PALMERINI PESSOTTO	5 de novembro de 2018	R$	98.978,32
LUCIANO CESAR FERNANDES	5 de Novembro de 2018	R$	14.634,58
LUCIMAR DA SILVA SANTOS	5 de Novembro de 2018	R$	2.109,83
LUIS ANTONIO DE LIMA	5 de Novembro de 2018	R$	5.753,40
LUIZ ANTONIO CALIMAN NALIN	5 de Novembro de 2018	R$	4.454,37
LUIZ ANTONIO LOPES	5 de Novembro de 2018	R$	3.640,20

Este documento é cópia do original, assinado digitalmente por CAMILA APARECIDA DIAS LIMA e Tribunal de Justica do Estado de Sao Paulo, protocolado em 01/03/2019 às 20:56 , sob o número WVIN19700053040
Para conferir o original, acesse o site https://esaj.tjsp.jus.br/pastadigital/pg/abrirConferenciaDocumento.do, informe o processo 1002265-62.2016.8.26.0659 e código 4488B70.

LUIZ CARLOS BRIENZA	5 de Novembro de 2018	R$	11.762,16
LUIZ CARLOS PEREIRA SOUZA	5 de Novembro de 2018	R$	17.944,85
LUIZ EDUARDO GALHARDO	5 de Novembro de 2018	R$	30.987,32
LUIZA KAZUKO MAEBARA	5 de Novembro de 2018	R$	3.294,80
MAGINA RIANE SILVA ROCHA	5 de Novembro de 2018	R$	3.576,05
MARCEL SIGOLO	5 de Novembro de 2018	R$	6.910,39
MARCIO PEREIRA ANDREASSI	5 de Novembro de 2018	R$	1.882,80
MARIA APARECIDA DE MIRANDA	5 de Novembro de 2018	R$	2.069,58
MARIA APARECIDA MOSSANEGA	5 de Novembro de 2018	R$	1.892,04
MARIA CELIA ROSA ASSEMPCAO	5 de Novembro de 2018	R$	6.220,90
MARIA DA GRACA PINA	5 de Novembro de 2018	R$	5.970,64
MARIA DO SOCORRO SILVA	5 de Novembro de 2018	R$	3.090,79
MARIA ELZA DAS NEVES MENDONCA	5 de Novembro de 2018	R$	2.140,26
MARIA JOSE DA SILVA SANTANA	5 de Novembro de 2018	R$	3.150,95
MARIA JOSE LOPES	5 de Novembro de 2018	R$	9.801,32
MARIANA MESSIAS DA SILVA	5 de Novembro de 2018	R$	1.795,48
MARIZA SANTANA NASCIMENTO	5 de Novembro de 2018	R$	8.103,33
MARLI LIMA SILVA	5 de Novembro de 2018	R$	3.383,28
MAYARA FERNANDA MORAIS	5 de Novembro de 2018	R$	3.235,49
MAYSA CONCEICAO DE SOUZA PEREIRA ROSA	5 de Novembro de 2018	R$	2.058,40
MICHAEL DOUGLAS OLIVEIRA PONCIANO	5 de Novembro de 2018	R$	4.147,17
MIRIAM TATIANE TORRES	5 de novembro de 2018	R$	6.519,28
MONICA DANTAS SILVA	5 de Novembro de 2018	R$	3.687,66
NADIA DANIELA ROVERI DE ALENCAR	5 de Novembro de 2018	R$	3.154,17
NATALIA DE JESUS MAGALHAES	5 de Novembro de 2018	R$	1.736,41
NELSON VITOR PEREIRA	5 de Novembro de 2018	R$	4.004,30
NIKOLAS FERREIRA GRANADO	5 de Novembro de 2018	R$	4.878,23
OSVALDO XAVIER DIAS	5 de Novembro de 2018	R$	1.304,43
PATRICIA DA SILVA NUNES	5 de Novembro de 2018	R$	10.827,02
PAULA MARIA SANTOS CAMARGO BARBOSA	5 de Novembro de 2018	R$	5.902,97
PAULA SANTOS GOMES	5 de Novembro de 2018	R$	2.917,24
PAULO RICARDO RODRIGUES DE MIRANDA MONDINI	5 de Novembro de 2018	R$	2.859,88
PAULO SERGIO SOARES DA SILVA	5 de Novembro de 2018	R$	3.668,74
QUITERIA DOS SANTOS RODRIGUES	5 de Novembro de 2018	R$	1.952,35
RAFAEL APARECIDO MARIANO	5 de Novembro de 2018	R$	11.765,83
RAFAEL AUGUSTO FONTOLAN	5 de Novembro de 2018	R$	1.636,88
RAFAEL LOPES DUARTE	5 de Novembro de 2018	R$	1.679,05
RAIMUNDO LOPES DA SILVA	5 de Novembro de 2018	R$	8.655,53
RHAISSA ALVES MAIA	5 de Novembro de 2018	R$	3.717,62
ROGERIO BARBATTI DE ANDRADE	5 de Novembro de 2018	R$	4.195,81
ROGERIO DONIZETI GALDINO	5 de Novembro de 2018	R$	4.438,41
ROMNEY LEITE JUNIOR	5 de Novembro de 2018	R$	13.243,26
ROSELI SILVA	5 de Novembro de 2018	R$	4.081,57
SABRINA FROES VIOTE PINHEIRO	5 de Novembro de 2018	R$	7.707,38
SANDRA WALTRICK FAUSTINO	5 de Novembro de 2018	R$	2.154,09
SANTINA IVO ALVES	5 de Novembro de 2018	R$	3.297,70
SARA FERNANDES DE SOUZA	5 de Novembro de 2018	R$	3.526,15
SELMA BATISTA DE OLIVEIRA	5 de Novembro de 2018	R$	3.163,39
SERGIO LEITE FOGACA	5 de novembro de 2018	R$	7.974,81

Este documento é cópia do original, assinado digitalmente por CAMILA APARECIDA DIAS LIMA e Tribunal de Justica do Estado de Sao Paulo, protocolado em 01/03/2019 às 20:56 , sob o número WVIN19700053040
Para conferir o original, acesse o site https://esaj.tjsp.jus.br/pastadigital/pg/abrirConferenciaDocumento.do, informe o processo 1002265-62.2016.8.26.0659 e código 4488B70.

SERGIO ROSA BENICIO DE ALMEIDA	5 de Novembro de 2018	R$	5.985,31
SILVANA DE FATIMA BESERRA TORTOLA	5 de Novembro de 2018	R$	2.796,02
SIMONE DE SOUZA FERNANDES	5 de Novembro de 2018	R$	3.304,01
SOIARA CRISTINA SIMOES	5 de Novembro de 2018	R$	1.391,51
SONIA APARECIDA AUGUSTO	5 de Novembro de 2018	R$	4.632,54
SONIA APARECIDA GOUVEIA MELO	5 de Novembro de 2018	R$	2.367,95
SONIA MARIA DE OLIVEIRA	5 de Novembro de 2018	R$	1.772,52
SONIA MINELA VALIENTE	5 de Novembro de 2018	R$	2.839,14
TALITA ALVES DA COSTA	5 de Novembro de 2018	R$	1.466,84
TALITA POLIANA DE SOUZA	5 de Novembro de 2018	R$	4.323,83
TELMA DE MESQUITA BARBOSA	5 de Novembro de 2018	R$	3.792,71
THAIS LUCIA DE SANTANA SOUSA	5 de Novembro de 2018	R$	1.634,32
THIAGO SEGOVIA BATISTA DE LIMA	5 de Novembro de 2018	R$	5.026,05
VANDERLEI JOSE DOS ANJOS	5 de Novembro de 2018	R$	5.162,52
VANILDO ALVES PEREIRA	5 de Novembro de 2018	R$	5.994,89
VERONICA PONTES	5 de Novembro de 2018	R$	6.863,23
WLADEMIR ROGERIO GUMIERO	5 de Novembro de 2018	R$	9.317,74
		R$	**967.755,15**

Este documento é cópia do original, assinado digitalmente por CAMILA APARECIDA DIAS LIMA e Tribunal de Justica do Estado de Sao Paulo, protocolado em 01/03/2019 às 20:56 , sob o número WVIN19700053040
Para conferir o original, acesse o site https://esaj.tjsp.jus.br/pastadigital/pg/abrirConferenciaDocumento.do, informe o processo 1002265-62.2016.8.26.0659 e código 4488B70.

bradesco net empresa

Comprovante de Pagamento

Crédito em Conta Salário

Nº de Controle: 824149366681732797 | Autenticação Bancária: 90461000230464302882599 22

Empresa: **HOPI HARI S/A | CNPJ: 000.924.432/0001-99**

Conta de Débito: **Agência: 323-9 | Conta: 40500-0**

Pagador: **HOPI HARI S/A | CNPJ: 000.924.432/0001-99**

Funcionário:	**CARLOS FERREIRA PEREIRA**	CPF:	**075.116.868-85**
Número de Pagamento:	**PGIT010000024013**	Data de Pagamento:	**06/11/2018**
Agência:	**323-9**	Conta:	**46060-5**
Finalidade:		Valor (R$):	**9.869,02**
Uso da Empresa:			

A transação acima foi realizada no Multipag Bradesco.

SAC - Serviço de Apoio ao Cliente Alô Bradesco 0800 704 8383 | Deficiente Auditivo ou de Fala 0800 722 0099 | Cancelamentos, Reclamações e Informações. Atendimento 24 horas, 7 dias por semana. | Demais telefones consulte o site Fale Conosco

Ouvidoria 0800 727 9933 Atendimento de segunda a sexta-feira, das 8h às 18h, exceto feriados.

Este documento é cópia do original, assinado digitalmente por CAMILA APARECIDA DIAS LIMA e Tribunal de Justica do Estado de Sao Paulo, protocolado em 01/03/2019 às 20:56 , sob o número WVIN19700053040
Para conferir o original, acesse o site https://esaj.tjsp.jus.br/pastadigital/pg/abrirConferenciaDocumento.do, informe o processo 1002265-62.2016.8.26.0659 e código 4488B70.

bradesco
net empresa

Comprovante de Pagamento

Crédito em Conta Salário

Nº de Controle: 824149366681732797 | Autenticação Bancária: 152793098315587736504890 1

Empresa: **HOPI HARI S/A | CNPJ: 000.924.432/0001-99**

Conta de Débito: **Agência: 323-9 | Conta: 40500-0**

Pagador: **HOPI HARI S/A | CNPJ: 000.924.432/0001-99**

Funcionário:	**SILVANA DE FATIMA BESERRA TORT**	CPF:	**166.137.928-10**
Número de Pagamento:	**PGIT010000024014**	Data de Pagamento:	**06/11/2018**
Agência:	**323-9**	Conta:	**46277-2**
Finalidade:		Valor (R$):	**2.796,02**
Uso da Empresa:			

A transação acima foi realizada no Multipag Bradesco.

SAC - Serviço de Apoio ao Cliente	Alô Bradesco 0800 704 8383	Deficiente Auditivo ou de Fala 0800 722 0099	Cancelamentos, Reclamações e Informações. Atendimento 24 horas, 7 dias por semana.	Demais telefones consulte o site Fale Conosco
Ouvidoria	0800 727 9933	Atendimento de segunda a sexta-feira, das 8h às 18h, exceto feriados.		

Este documento é cópia do original, assinado digitalmente por CAMILA APARECIDA DIAS LIMA e Tribunal de Justica do Estado de Sao Paulo, protocolado em 01/03/2019 às 20:56 , sob o número WVIN19700053040
Para conferir o original, acesse o site https://esaj.tjsp.jus.br/pastadigital/pg/abrirConferenciaDocumento.do, informe o processo 1002265-62.2016.8.26.0659 e código 4488B70.

bradesco net empresa

Comprovante de Pagamento

Crédito em Conta Salário

Nº de Controle: 824149366681732797 | Autenticação Bancária: 166019020120869757064490

Empresa: **HOPI HARI S/A | CNPJ: 000.924.432/0001-99**

Conta de Débito: **Agência: 323-9 | Conta: 40500-0**

Pagador: **HOPI HARI S/A | CNPJ: 000.924.432/0001-99**

Funcionário:	**MARIZA SANTANA NASCIMENTO**	CPF:	**444.378.705-49**
Número de Pagamento:	**PGIT010000024015**	Data de Pagamento:	**06/11/2018**
Agência:	**323-9**	Conta:	**46684-0**
Finalidade:		Valor (R$):	**8.103,33**
Uso da Empresa:			

A transação acima foi realizada no Multipag Bradesco.

SAC - Serviço de Apoio ao Cliente Alô Bradesco 0800 704 8383 | Deficiente Auditivo ou de Fala 0800 722 0099 | Cancelamentos, Reclamações e Informações. Atendimento 24 horas, 7 dias por semana. | Demais telefones consulte o site Fale Conosco

Ouvidoria 0800 727 9933 Atendimento de segunda a sexta-feira, das 8h às 18h, exceto feriados.

Este documento é cópia do original, assinado digitalmente por CAMILA APARECIDA DIAS LIMA e Tribunal de Justica do Estado de Sao Paulo, protocolado em 01/03/2019 às 20:56 , sob o número WVIN19700053040
Para conferir o original, acesse o site https://esaj.tjsp.jus.br/pastadigital/pg/abrirConferenciaDocumento.do, informe o processo 1002265-62.2016.8.26.0659 e código 4488B70.

bradesco net empresa

Comprovante de Pagamento

Crédito em Conta Salário

Nº de Controle: 824149366681732797 | Autenticação Bancária: 37044308239523360040120 62

Empresa: **HOPI HARI S/A | CNPJ: 000.924.432/0001-99**

Conta de Débito: **Agência: 323-9 | Conta: 40500-0**

Pagador: **HOPI HARI S/A | CNPJ: 000.924.432/0001-99**

Funcionário:	**MARIA CELIA ROSA ASSEMPCAO**	CPF:	**260.799.728-32**
Número de Pagamento:	**PGIT010000024016**	Data de Pagamento:	**06/11/2018**
Agência:	**2388-4**	Conta:	**19449-2**
Finalidade:		Valor (R$):	**6.220,90**
Uso da Empresa:			

A transação acima foi realizada no Multipag Bradesco.

SAC - Serviço de Apoio ao Cliente Alô Bradesco 0800 704 8383 | Deficiente Auditivo ou de Fala 0800 722 0099 | Cancelamentos, Reclamações e Informações. Atendimento 24 horas, 7 dias por semana. | Demais telefones consulte o site Fale Conosco

Ouvidoria 0800 727 9933 Atendimento de segunda a sexta-feira, das 8h às 18h, exceto feriados.

Este documento é cópia do original, assinado digitalmente por CAMILA APARECIDA DIAS LIMA e Tribunal de Justica do Estado de Sao Paulo, protocolado em 01/03/2019 às 20:56 , sob o número WVIN19700053040
Para conferir o original, acesse o site https://esaj.tjsp.jus.br/pastadigital/pg/abrirConferenciaDocumento.do, informe o processo 1002265-62.2016.8.26.0659 e código 4488B70.

bradesco net empresa

Comprovante de Pagamento

Crédito em Conta Salário

Nº de Controle: 824149366681732797 | Autenticação Bancária: 380500976877668210104068 8

Empresa:	**HOPI HARI S/A | CNPJ: 000.924.432/0001-99**
Conta de Débito:	**Agência: 323-9 | Conta: 40500-0**
Pagador:	**HOPI HARI S/A | CNPJ: 000.924.432/0001-99**

Funcionário:	**CAMILA SCHVARCZ RIBEIRO**	CPF:	**267.056.818-10**
Número de Pagamento:	**PGIT010000024017**	Data de Pagamento:	**06/11/2018**
Agência:	**323-9**	Conta:	**46899-1**
Finalidade:		Valor (R$):	**10.249,06**
Uso da Empresa:			

A transação acima foi realizada no Multipag Bradesco.

SAC - Serviço de Apoio ao Cliente	Alô Bradesco 0800 704 8383	Deficiente Auditivo ou de Fala 0800 722 0099	Cancelamentos, Reclamações e Informações. Atendimento 24 horas, 7 dias por semana.	Demais telefones consulte o site Fale Conosco
Ouvidoria	0800 727 9933	Atendimento de segunda a sexta-feira, das 8h às 18h, exceto feriados.		

Este documento é cópia do original, assinado digitalmente por CAMILA APARECIDA DIAS LIMA e Tribunal de Justica do Estado de Sao Paulo, protocolado em 01/03/2019 às 20:56 , sob o número WVIN19700053040
Para conferir o original, acesse o site https://esaj.tjsp.jus.br/pastadigital/pg/abrirConferenciaDocumento.do, informe o processo 1002265-62.2016.8.26.0659 e código 4488B70.

bradesco net empresa

Comprovante de Pagamento

Crédito em Conta Salário

Nº de Controle: 824149366681732797 | Autenticação Bancária: 73370005174790067885055 60

Empresa: **HOPI HARI S/A | CNPJ: 000.924.432/0001-99**

Conta de Débito: **Agência: 323-9 | Conta: 40500-0**

Pagador: **HOPI HARI S/A | CNPJ: 000.924.432/0001-99**

Funcionário:	**TELMA DE MESQUITA BARBOSA**	CPF:	**173.869.498-47**
Número de Pagamento:	**PGIT010000024018**	Data de Pagamento:	**06/11/2018**
Agência:	**323-9**	Conta:	**46903-3**
Finalidade:		Valor (R$):	**3.792,71**
Uso da Empresa:			

A transação acima foi realizada no Multipag Bradesco.

SAC - Serviço de Apoio ao Cliente Alô Bradesco 0800 704 8383 | Deficiente Auditivo ou de Fala 0800 722 0099 | Cancelamentos, Reclamações e Informações. Atendimento 24 horas, 7 dias por semana. | Demais telefones consulte o site Fale Conosco

Ouvidoria 0800 727 9933 Atendimento de segunda a sexta-feira, das 8h às 18h, exceto feriados.

Este documento é cópia do original, assinado digitalmente por CAMILA APARECIDA DIAS LIMA e Tribunal de Justica do Estado de Sao Paulo, protocolado em 01/03/2019 às 20:56 , sob o número WVIN19700053040
Para conferir o original, acesse o site https://esaj.tjsp.jus.br/pastadigital/pg/abrirConferenciaDocumento.do, informe o processo 1002265-62.2016.8.26.0659 e código 4488B70.

bradesco net empresa

Comprovante de Pagamento

Crédito em Conta Salário

Nº de Controle: 824149366681732797 | Autenticação Bancária: 134076886297041268066509 4

Empresa: **HOPI HARI S/A | CNPJ: 000.924.432/0001-99**

Conta de Débito: **Agência: 323-9 | Conta: 40500-0**

Pagador: **HOPI HARI S/A | CNPJ: 000.924.432/0001-99**

Funcionário:	**LUIZ CARLOS PEREIRA SOUZA**	CPF:	**624.436.905-04**
Número de Pagamento:	**PGIT010000024019**	Data de Pagamento:	**06/11/2018**
Agência:	**323-9**	Conta:	**46944-0**
Finalidade:		Valor (R$):	**17.944,85**
Uso da Empresa:			

A transação acima foi realizada no Multipag Bradesco.

SAC - Serviço de Apoio ao Cliente	Alô Bradesco 0800 704 8383	Deficiente Auditivo ou de Fala 0800 722 0099	Cancelamentos, Reclamações e Informações. Atendimento 24 horas, 7 dias por semana.	Demais telefones consulte o site Fale Conosco
Ouvidoria	0800 727 9933	Atendimento de segunda a sexta-feira, das 8h às 18h, exceto feriados.		

Este documento é cópia do original, assinado digitalmente por CAMILA APARECIDA DIAS LIMA e Tribunal de Justica do Estado de Sao Paulo, protocolado em 01/03/2019 às 20:56 , sob o número WVIN19700053040
Para conferir o original, acesse o site https://esaj.tjsp.jus.br/pastadigital/pg/abrirConferenciaDocumento.do, informe o processo 1002265-62.2016.8.26.0659 e código 4488B70.

bradesco net empresa

Comprovante de Pagamento

Crédito em Conta Salário

Nº de Controle: 824149366681732797 | Autenticação Bancária: 60988200285302754191601l0

Empresa: **HOPI HARI S/A | CNPJ: 000.924.432/0001-99**

Conta de Débito: **Agência: 323-9 | Conta: 40500-0**

Pagador: **HOPI HARI S/A | CNPJ: 000.924.432/0001-99**

Funcionário:	**MARIA JOSE LOPES**	CPF:	**256.363.128-90**
Número de Pagamento:	**PGIT010000024020**	Data de Pagamento:	**06/11/2018**
Agência:	**1722-1**	Conta:	**18510-8**
Finalidade:		Valor (R$):	**9.801,32**
Uso da Empresa:			

A transação acima foi realizada no Multipag Bradesco.

SAC - Serviço de Apoio ao Cliente Alô Bradesco 0800 704 8383 | Deficiente Auditivo ou de Fala 0800 722 0099 | Cancelamentos, Reclamações e Informações. Atendimento 24 horas, 7 dias por semana. | Demais telefones consulte o site Fale Conosco

Ouvidoria 0800 727 9933 Atendimento de segunda a sexta-feira, das 8h às 18h, exceto feriados.

Este documento é cópia do original, assinado digitalmente por CAMILA APARECIDA DIAS LIMA e Tribunal de Justica do Estado de Sao Paulo, protocolado em 01/03/2019 às 20:56 , sob o número WVIN19700053040
Para conferir o original, acesse o site https://esaj.tjsp.jus.br/pastadigital/pg/abrirConferenciaDocumento.do, informe o processo 1002265-62.2016.8.26.0659 e código 4488B70.

bradesco net empresa

Comprovante de Pagamento

Crédito em Conta Salário

Nº de Controle: 824149366681732797 | Autenticação Bancária: 95138802700524041614925 50

Empresa: **HOPI HARI S/A | CNPJ: 000.924.432/0001-99**

Conta de Débito: **Agência: 323-9 | Conta: 40500-0**

Pagador: **HOPI HARI S/A | CNPJ: 000.924.432/0001-99**

Funcionário:	**RAIMUNDO LOPES DA SILVA**	CPF:	**200.552.738-66**
Número de Pagamento:	**PGIT010000024021**	Data de Pagamento:	**06/11/2018**
Agência:	**323-9**	Conta:	**47632-3**
Finalidade:		Valor (R$):	**8.655,53**
Uso da Empresa:			

A transação acima foi realizada no Multipag Bradesco.

SAC - Serviço de Apoio ao Cliente Alô Bradesco 0800 704 8383 | Deficiente Auditivo ou de Fala 0800 722 0099 | Cancelamentos, Reclamações e Informações. Atendimento 24 horas, 7 dias por semana. | Demais telefones consulte o site Fale Conosco

Ouvidoria 0800 727 9933 Atendimento de segunda a sexta-feira, das 8h às 18h, exceto feriados.

Este documento é cópia do original, assinado digitalmente por CAMILA APARECIDA DIAS LIMA e Tribunal de Justica do Estado de Sao Paulo, protocolado em 01/03/2019 às 20:56 , sob o número WVIN19700053040
Para conferir o original, acesse o site https://esaj.tjsp.jus.br/pastadigital/pg/abrirConferenciaDocumento.do, informe o processo 1002265-62.2016.8.26.0659 e código 4488B70.

bradesco net empresa

Comprovante de Pagamento

Crédito em Conta Salário

Nº de Controle: 824149366681732797 | Autenticação Bancária: 02180005635003061035432 45

Empresa: **HOPI HARI S/A | CNPJ: 000.924.432/0001-99**

Conta de Débito: **Agência: 323-9 | Conta: 40500-0**

Pagador: **HOPI HARI S/A | CNPJ: 000.924.432/0001-99**

Funcionário:	**ANDREA AZEVEDO ARAUJO**	CPF:	**220.902.918-00**
Número de Pagamento:	**PGIT010000024022**	Data de Pagamento:	**06/11/2018**
Agência:	**323-9**	Conta:	**48221-8**
Finalidade:		Valor (R$):	**3.915,77**
Uso da Empresa:			

A transação acima foi realizada no Multipag Bradesco.

SAC - Serviço de Apoio ao Cliente Alô Bradesco 0800 704 8383 | Deficiente Auditivo ou de Fala 0800 722 0099 | Cancelamentos, Reclamações e Informações. Atendimento 24 horas, 7 dias por semana. | Demais telefones consulte o site Fale Conosco

Ouvidoria 0800 727 9933 Atendimento de segunda a sexta-feira, das 8h às 18h, exceto feriados.

Este documento é cópia do original, assinado digitalmente por CAMILA APARECIDA DIAS LIMA e Tribunal de Justica do Estado de Sao Paulo, protocolado em 01/03/2019 às 20:56 , sob o número WVIN19700053040
Para conferir o original, acesse o site https://esaj.tjsp.jus.br/pastadigital/pg/abrirConferenciaDocumento.do, informe o processo 1002265-62.2016.8.26.0659 e código 4488B70.

bradesco net empresa

Comprovante de Pagamento

Crédito em Conta Salário

Nº de Controle: 824149366681732797 | Autenticação Bancária: 37524091034824162665106 49

Empresa: **HOPI HARI S/A | CNPJ: 000.924.432/0001-99**

Conta de Débito: **Agência: 323-9 | Conta: 40500-0**

Pagador: **HOPI HARI S/A | CNPJ: 000.924.432/0001-99**

Funcionário:	**VANILDO ALVES PEREIRA**	CPF:	**178.208.388-09**
Número de Pagamento:	**PGIT010000024023**	Data de Pagamento:	**06/11/2018**
Agência:	**323-9**	Conta:	**48744-9**
Finalidade:		Valor (R$):	**5.994,89**
Uso da Empresa:			

A transação acima foi realizada no Multipag Bradesco.

SAC - Serviço de Apoio ao Cliente Alô Bradesco 0800 704 8383 | Deficiente Auditivo ou de Fala 0800 722 0099 | Cancelamentos, Reclamações e Informações. Atendimento 24 horas, 7 dias por semana. | Demais telefones consulte o site Fale Conosco

Ouvidoria 0800 727 9933 Atendimento de segunda a sexta-feira, das 8h às 18h, exceto feriados.

Este documento é cópia do original, assinado digitalmente por CAMILA APARECIDA DIAS LIMA e Tribunal de Justica do Estado de Sao Paulo, protocolado em 01/03/2019 às 20:56 , sob o número WVIN19700053040
Para conferir o original, acesse o site https://esaj.tjsp.jus.br/pastadigital/pg/abrirConferenciaDocumento.do, informe o processo 1002265-62.2016.8.26.0659 e código 4488B70.

bradesco
net empresa

Comprovante de Pagamento

Crédito em Conta Salário

Nº de Controle: 824149366681732797 | Autenticação Bancária: 34043700918520809704185 80

Empresa: **HOPI HARI S/A | CNPJ: 000.924.432/0001-99**

Conta de Débito: **Agência: 323-9 | Conta: 40500-0**

Pagador: **HOPI HARI S/A | CNPJ: 000.924.432/0001-99**

Funcionário:	**ALEX DE JESUS SOUZA**	CPF:	**179.418.368-07**
Número de Pagamento:	**PGIT010000024024**	Data de Pagamento:	**06/11/2018**
Agência:	**46-9**	Conta:	**1038595-4**
Finalidade:		Valor (R$):	**5.637,37**
Uso da Empresa:			

A transação acima foi realizada no Multipag Bradesco.

SAC - Serviço de Apoio ao Cliente Alô Bradesco 0800 704 8383 | Deficiente Auditivo ou de Fala 0800 722 0099 | Cancelamentos, Reclamações e Informações. Atendimento 24 horas, 7 dias por semana. | Demais telefones consulte o site Fale Conosco

Ouvidoria 0800 727 9933 Atendimento de segunda a sexta-feira, das 8h às 18h, exceto feriados.

Este documento é cópia do original, assinado digitalmente por CAMILA APARECIDA DIAS LIMA e Tribunal de Justica do Estado de Sao Paulo, protocolado em 01/03/2019 às 20:56 , sob o número WVIN19700053040
Para conferir o original, acesse o site https://esaj.tjsp.jus.br/pastadigital/pg/abrirConferenciaDocumento.do, informe o processo 1002265-62.2016.8.26.0659 e código 4488B70.

bradesco net empresa

Comprovante de Pagamento

Crédito em Conta Salário

Nº de Controle: 824149366681732797 | Autenticação Bancária: 00630009975780903702272 58

Empresa: **HOPI HARI S/A | CNPJ: 000.924.432/0001-99**

Conta de Débito: **Agência: 323-9 | Conta: 40500-0**

Pagador: **HOPI HARI S/A | CNPJ: 000.924.432/0001-99**

Funcionário:	**WLADEMIR ROGERIO GUMIERO**	CPF:	**068.719.358-35**
Número de Pagamento:	**PGIT010000024025**	Data de Pagamento:	**06/11/2018**
Agência:	**323-9**	Conta:	**37923-9**
Finalidade:		Valor (R$):	**9.317,74**
Uso da Empresa:			

A transação acima foi realizada no Multipag Bradesco.

SAC - Serviço de Apoio ao Cliente Alô Bradesco 0800 704 8383 | Deficiente Auditivo ou de Fala 0800 722 0099 | Cancelamentos, Reclamações e Informações. Atendimento 24 horas, 7 dias por semana. | Demais telefones consulte o site Fale Conosco

Ouvidoria 0800 727 9933 Atendimento de segunda a sexta-feira, das 8h às 18h, exceto feriados.

Este documento é cópia do original, assinado digitalmente por CAMILA APARECIDA DIAS LIMA e Tribunal de Justica do Estado de Sao Paulo, protocolado em 01/03/2019 às 20:56 , sob o número WVIN19700053040
Para conferir o original, acesse o site https://esaj.tjsp.jus.br/pastadigital/pg/abrirConferenciaDocumento.do, informe o processo 1002265-62.2016.8.26.0659 e código 4488B70.

bradesco net empresa

Comprovante de Pagamento

Crédito em Conta Salário

Nº de Controle: 824149366681732797 | Autenticação Bancária: 257323092198368780166082O

Empresa: **HOPI HARI S/A | CNPJ: 000.924.432/0001-99**

Conta de Débito: **Agência: 323-9 | Conta: 40500-0**

Pagador: **HOPI HARI S/A | CNPJ: 000.924.432/0001-99**

Funcionário:	**JOSE EXPEDITO DA SILVA**	CPF:	**867.350.208-04**
Número de Pagamento:	**PGIT010000024026**	Data de Pagamento:	**06/11/2018**
Agência:	**323-9**	Conta:	**50122-0**
Finalidade:		Valor (R$):	**2.975,50**
Uso da Empresa:			

A transação acima foi realizada no Multipag Bradesco.

SAC - Serviço de Apoio ao Cliente Alô Bradesco 0800 704 8383 | Deficiente Auditivo ou de Fala 0800 722 0099 | Cancelamentos, Reclamações e Informações. Atendimento 24 horas, 7 dias por semana. | Demais telefones consulte o site Fale Conosco

Ouvidoria 0800 727 9933 Atendimento de segunda a sexta-feira, das 8h às 18h, exceto feriados.

Este documento é cópia do original, assinado digitalmente por CAMILA APARECIDA DIAS LIMA e Tribunal de Justica do Estado de Sao Paulo, protocolado em 01/03/2019 às 20:56 , sob o número WVIN19700053040
Para conferir o original, acesse o site https://esaj.tjsp.jus.br/pastadigital/pg/abrirConferenciaDocumento.do, informe o processo 1002265-62.2016.8.26.0659 e código 4488B70.

bradesco net empresa

Comprovante de Pagamento

Crédito em Conta Salário

Nº de Controle: 824149366681732797 | Autenticação Bancária: 518469004995732548558 8386

Empresa: **HOPI HARI S/A | CNPJ: 000.924.432/0001-99**

Conta de Débito: **Agência: 323-9 | Conta: 40500-0**

Pagador: **HOPI HARI S/A | CNPJ: 000.924.432/0001-99**

Funcionário:	**IVAN EMERENCIANO**	CPF:	**151.353.958-22**
Número de Pagamento:	**PGIT010000024027**	Data de Pagamento:	**06/11/2018**
Agência:	**323-9**	Conta:	**50568-4**
Finalidade:		Valor (R$):	**5.405,11**
Uso da Empresa:			

A transação acima foi realizada no Multipag Bradesco.

SAC - Serviço de Apoio ao Cliente Alô Bradesco 0800 704 8383 | Deficiente Auditivo ou de Fala 0800 722 0099 | Cancelamentos, Reclamações e Informações. Atendimento 24 horas, 7 dias por semana. | Demais telefones consulte o site Fale Conosco

Ouvidoria 0800 727 9933 Atendimento de segunda a sexta-feira, das 8h às 18h, exceto feriados.

Este documento é cópia do original, assinado digitalmente por CAMILA APARECIDA DIAS LIMA e Tribunal de Justica do Estado de Sao Paulo, protocolado em 01/03/2019 às 20:56 , sob o número WVIN19700053040
Para conferir o original, acesse o site https://esaj.tjsp.jus.br/pastadigital/pg/abrirConferenciaDocumento.do, informe o processo 1002265-62.2016.8.26.0659 e código 4488B70.

bradesco
net empresa

Comprovante de Pagamento

Crédito em Conta Salário

Nº de Controle: 824149366681732797 | Autenticação Bancária: 25449309456790580744641 31

Empresa: **HOPI HARI S/A | CNPJ: 000.924.432/0001-99**

Conta de Débito: **Agência: 323-9 | Conta: 40500-0**

Pagador: **HOPI HARI S/A | CNPJ: 000.924.432/0001-99**

Funcionário:	**SANDRA WALTRICK FAUSTINO**	CPF:	**312.471.528-47**
Número de Pagamento:	**PGIT010000024028**	Data de Pagamento:	**06/11/2018**
Agência:	**323-9**	Conta:	**51997-9**
Finalidade:		Valor (R$):	**2.154,09**
Uso da Empresa:			

A transação acima foi realizada no Multipag Bradesco.

SAC - Serviço de Apoio ao Cliente	Alô Bradesco 0800 704 8383	Deficiente Auditivo ou de Fala 0800 722 0099	Cancelamentos, Reclamações e Informações. Atendimento 24 horas, 7 dias por semana.	Demais telefones consulte o site Fale Conosco
Ouvidoria	0800 727 9933	Atendimento de segunda a sexta-feira, das 8h às 18h, exceto feriados.		

Este documento é cópia do original, assinado digitalmente por CAMILA APARECIDA DIAS LIMA e Tribunal de Justica do Estado de Sao Paulo, protocolado em 01/03/2019 às 20:56 , sob o número WVIN19700053040
Para conferir o original, acesse o site https://esaj.tjsp.jus.br/pastadigital/pg/abrirConferenciaDocumento.do, informe o processo 1002265-62.2016.8.26.0659 e código 4488B70.

bradesco
net empresa

Comprovante de Pagamento

Crédito em Conta Salário

Nº de Controle: 824149366681732797 | Autenticação Bancária: 949023866527785215553820 0

Empresa: **HOPI HARI S/A | CNPJ: 000.924.432/0001-99**

Conta de Débito: **Agência: 323-9 | Conta: 40500-0**

Pagador: **HOPI HARI S/A | CNPJ: 000.924.432/0001-99**

Funcionário:	**LUCIANO CESAR FERNANDES**	CPF:	**249.826.688-76**
Número de Pagamento:	**PGIT010000024029**	Data de Pagamento:	**06/11/2018**
Agência:	**323-9**	Conta:	**47442-8**
Finalidade:		Valor (R$):	**14.634,58**
Uso da Empresa:			

A transação acima foi realizada no Multipag Bradesco.

SAC - Serviço de Apoio ao Cliente Alô Bradesco 0800 704 8383 | Deficiente Auditivo ou de Fala 0800 722 0099 | Cancelamentos, Reclamações e Informações. Atendimento 24 horas, 7 dias por semana. | Demais telefones consulte o site Fale Conosco

Ouvidoria 0800 727 9933 Atendimento de segunda a sexta-feira, das 8h às 18h, exceto feriados.

Este documento é cópia do original, assinado digitalmente por CAMILA APARECIDA DIAS LIMA e Tribunal de Justica do Estado de Sao Paulo, protocolado em 01/03/2019 às 20:56 , sob o número WVIN19700053040
Para conferir o original, acesse o site https://esaj.tjsp.jus.br/pastadigital/pg/abrirConferenciaDocumento.do, informe o processo 1002265-62.2016.8.26.0659 e código 4488B70.

bradesco net empresa

Comprovante de Pagamento

Crédito em Conta Salário

Nº de Controle: 824149366681732797 | Autenticação Bancária: 38064200204078662419893 12

Empresa: **HOPI HARI S/A | CNPJ: 000.924.432/0001-99**

Conta de Débito: **Agência: 323-9 | Conta: 40500-0**

Pagador: **HOPI HARI S/A | CNPJ: 000.924.432/0001-99**

Funcionário:	**VANDERLEI JOSE DOS ANJOS**	CPF:	**675.189.156-34**
Número de Pagamento:	**PGIT010000024030**	Data de Pagamento:	**06/11/2018**
Agência:	**323-9**	Conta:	**51994-4**
Finalidade:		Valor (R$):	**5.162,52**
Uso da Empresa:			

A transação acima foi realizada no Multipag Bradesco.

SAC - Serviço de Apoio ao Cliente	Alô Bradesco 0800 704 8383	Deficiente Auditivo ou de Fala 0800 722 0099	Cancelamentos, Reclamações e Informações. Atendimento 24 horas, 7 dias por semana.	Demais telefones consulte o site Fale Conosco
Ouvidoria	0800 727 9933	Atendimento de segunda a sexta-feira, das 8h às 18h, exceto feriados.		

Este documento é cópia do original, assinado digitalmente por CAMILA APARECIDA DIAS LIMA e Tribunal de Justica do Estado de Sao Paulo, protocolado em 01/03/2019 às 20:56 , sob o número WVIN19700053040
Para conferir o original, acesse o site https://esaj.tjsp.jus.br/pastadigital/pg/abrirConferenciaDocumento.do, informe o processo 1002265-62.2016.8.26.0659 e código 4488B70.

bradesco net empresa

Comprovante de Pagamento

Crédito em Conta Salário

Nº de Controle: 824149366681732797 | Autenticação Bancária: 41377406042164973207904 39

Empresa: **HOPI HARI S/A | CNPJ: 000.924.432/0001-99**

Conta de Débito: **Agência: 323-9 | Conta: 40500-0**

Pagador: **HOPI HARI S/A | CNPJ: 000.924.432/0001-99**

Funcionário:	**MARIA DO SOCORRO SILVA**	CPF:	**172.636.893-91**
Número de Pagamento:	**PGIT010000024031**	Data de Pagamento:	**06/11/2018**
Agência:	**323-9**	Conta:	**51933-2**
Finalidade:		Valor (R$):	**3.090,79**
Uso da Empresa:			

A transação acima foi realizada no Multipag Bradesco.

SAC - Serviço de Apoio ao Cliente Alô Bradesco 0800 704 8383 | Deficiente Auditivo ou de Fala 0800 722 0099 | Cancelamentos, Reclamações e Informações. Atendimento 24 horas, 7 dias por semana. | Demais telefones consulte o site Fale Conosco

Ouvidoria 0800 727 9933 Atendimento de segunda a sexta-feira, das 8h às 18h, exceto feriados.

Este documento é cópia do original, assinado digitalmente por CAMILA APARECIDA DIAS LIMA e Tribunal de Justica do Estado de Sao Paulo, protocolado em 01/03/2019 às 20:56 , sob o número WVIN19700053040
Para conferir o original, acesse o site https://esaj.tjsp.jus.br/pastadigital/pg/abrirConferenciaDocumento.do, informe o processo 1002265-62.2016.8.26.0659 e código 4488B70.

bradesco net empresa

Comprovante de Pagamento

Crédito em Conta Salário

Nº de Controle: 824149366681732797 | Autenticação Bancária: 35734601022853587768910 29

Empresa: **HOPI HARI S/A | CNPJ: 000.924.432/0001-99**

Conta de Débito: **Agência: 323-9 | Conta: 40500-0**

Pagador: **HOPI HARI S/A | CNPJ: 000.924.432/0001-99**

Funcionário:	**QUITERIA DOS SANTOS RODRIGUES**	CPF:	**120.509.838-08**
Número de Pagamento:	**PGIT010000024032**	Data de Pagamento:	**06/11/2018**
Agência:	**627-0**	Conta:	**68066-4**
Finalidade:		Valor (R$):	**1.952,35**
Uso da Empresa:			

A transação acima foi realizada no Multipag Bradesco.

SAC - Serviço de Apoio ao Cliente	Alô Bradesco 0800 704 8383	Deficiente Auditivo ou de Fala 0800 722 0099	Cancelamentos, Reclamações e Informações. Atendimento 24 horas, 7 dias por semana.	Demais telefones consulte o site Fale Conosco
Ouvidoria	0800 727 9933	Atendimento de segunda a sexta-feira, das 8h às 18h, exceto feriados.		

Este documento é cópia do original, assinado digitalmente por CAMILA APARECIDA DIAS LIMA e Tribunal de Justica do Estado de Sao Paulo, protocolado em 01/03/2019 às 20:56 , sob o número WVIN19700053040
Para conferir o original, acesse o site https://esaj.tjsp.jus.br/pastadigital/pg/abrirConferenciaDocumento.do, informe o processo 1002265-62.2016.8.26.0659 e código 4488B70.

bradesco net empresa

Comprovante de Pagamento

Crédito em Conta Salário

Nº de Controle: 824149366681732797 | Autenticação Bancária: 47049309072380586137569 38

Empresa: **HOPI HARI S/A | CNPJ: 000.924.432/0001-99**

Conta de Débito: **Agência: 323-9 | Conta: 40500-0**

Pagador: **HOPI HARI S/A | CNPJ: 000.924.432/0001-99**

Funcionário: **LUCIANA CEZAR FERREIRA**

CPF: **991.810.615-87**

Número de Pagamento: **PGIT010000024033**

Data de Pagamento: **06/11/2018**

Agência: **306-9**

Conta: **614998-7**

Finalidade:

Valor (R$): **2.603,03**

Uso da Empresa:

A transação acima foi realizada no Multipag Bradesco.

SAC - Serviço de Apoio ao Cliente Alô Bradesco 0800 704 8383 | Deficiente Auditivo ou de Fala 0800 722 0099 | Cancelamentos, Reclamações e Informações. Atendimento 24 horas, 7 dias por semana. | Demais telefones consulte o site Fale Conosco

Ouvidoria 0800 727 9933 Atendimento de segunda a sexta-feira, das 8h às 18h, exceto feriados.

Este documento é cópia do original, assinado digitalmente por CAMILA APARECIDA DIAS LIMA e Tribunal de Justica do Estado de Sao Paulo, protocolado em 01/03/2019 às 20:56 , sob o número WVIN19700053040
Para conferir o original, acesse o site https://esaj.tjsp.jus.br/pastadigital/pg/abrirConferenciaDocumento.do, informe o processo 1002265-62.2016.8.26.0659 e código 4488B70.

bradesco net empresa

Comprovante de Pagamento

Crédito em Conta Salário

Nº de Controle: 824149366681732797 | Autenticação Bancária: 55141101092530957374559O6

Empresa: **HOPI HARI S/A | CNPJ: 000.924.432/0001-99**

Conta de Débito: **Agência: 323-9 | Conta: 40500-0**

Pagador: **HOPI HARI S/A | CNPJ: 000.924.432/0001-99**

Funcionário:	**APARECIDA FRANCISCA CEZARIO LA**	CPF:	**119.205.268-46**
Número de Pagamento:	**PGIT010000024034**	Data de Pagamento:	**06/11/2018**
Agência:	**150-3**	Conta:	**164476-9**
Finalidade:		Valor (R$):	**1.987,45**
Uso da Empresa:			

A transação acima foi realizada no Multipag Bradesco.

SAC - Serviço de Apoio ao Cliente Alô Bradesco 0800 704 8383 | Deficiente Auditivo ou de Fala 0800 722 0099 | Cancelamentos, Reclamações e Informações. Atendimento 24 horas, 7 dias por semana. | Demais telefones consulte o site Fale Conosco

Ouvidoria 0800 727 9933 Atendimento de segunda a sexta-feira, das 8h às 18h, exceto feriados.

Este documento é cópia do original, assinado digitalmente por CAMILA APARECIDA DIAS LIMA e Tribunal de Justica do Estado de Sao Paulo, protocolado em 01/03/2019 às 20:56 , sob o número WVIN19700053040
Para conferir o original, acesse o site https://esaj.tjsp.jus.br/pastadigital/pg/abrirConferenciaDocumento.do, informe o processo 1002265-62.2016.8.26.0659 e código 4488B70.

bradesco net empresa

Comprovante de Pagamento

Crédito em Conta Salário

Nº de Controle: 824149366681732797 | Autenticação Bancária: 17556687030973812409199 81

Empresa: **HOPI HARI S/A | CNPJ: 000.924.432/0001-99**

Conta de Débito: **Agência: 323-9 | Conta: 40500-0**

Pagador: **HOPI HARI S/A | CNPJ: 000.924.432/0001-99**

Funcionário:	**PATRICIA DA SILVA NUNES**	CPF:	**328.621.688-74**
Número de Pagamento:	**PGIT010000024035**	Data de Pagamento:	**06/11/2018**
Agência:	**323-9**	Conta:	**55031-0**
Finalidade:		Valor (R$):	**10.827,02**
Uso da Empresa:			

A transação acima foi realizada no Multipag Bradesco.

SAC - Serviço de Apoio ao Cliente Alô Bradesco 0800 704 8383 | Deficiente Auditivo ou de Fala 0800 722 0099 | Cancelamentos, Reclamações e Informações. Atendimento 24 horas, 7 dias por semana. | Demais telefones consulte o site Fale Conosco

Ouvidoria 0800 727 9933 Atendimento de segunda a sexta-feira, das 8h às 18h, exceto feriados.

Este documento é cópia do original, assinado digitalmente por CAMILA APARECIDA DIAS LIMA e Tribunal de Justica do Estado de Sao Paulo, protocolado em 01/03/2019 às 20:56 , sob o número WVIN19700053040
Para conferir o original, acesse o site https://esaj.tjsp.jus.br/pastadigital/pg/abrirConferenciaDocumento.do, informe o processo 1002265-62.2016.8.26.0659 e código 4488B70.

bradesco net empresa

Comprovante de Pagamento

Crédito em Conta Salário

Nº de Controle: 824149366681732797 | Autenticação Bancária: 20184200009453660090711 80

Empresa: **HOPI HARI S/A | CNPJ: 000.924.432/0001-99**

Conta de Débito: **Agência: 323-9 | Conta: 40500-0**

Pagador: **HOPI HARI S/A | CNPJ: 000.924.432/0001-99**

Funcionário:	**PAULA MARIA SANTOS CAMARGO**	CPF:	**223.703.988-76**
Número de Pagamento:	**PGIT010000024036**	Data de Pagamento:	**06/11/2018**
Agência:	**323-9**	Conta:	**56191-6**
Finalidade:		Valor (R$):	**5.902,97**
Uso da Empresa:			

A transação acima foi realizada no Multipag Bradesco.

SAC - Serviço de Apoio ao Cliente Alô Bradesco 0800 704 8383 | Deficiente Auditivo ou de Fala 0800 722 0099 | Cancelamentos, Reclamações e Informações. Atendimento 24 horas, 7 dias por semana. | Demais telefones consulte o site Fale Conosco

Ouvidoria 0800 727 9933 Atendimento de segunda a sexta-feira, das 8h às 18h, exceto feriados.

Este documento é cópia do original, assinado digitalmente por CAMILA APARECIDA DIAS LIMA e Tribunal de Justica do Estado de Sao Paulo, protocolado em 01/03/2019 às 20:56 , sob o número WVIN19700053040
Para conferir o original, acesse o site https://esaj.tjsp.jus.br/pastadigital/pg/abrirConferenciaDocumento.do, informe o processo 1002265-62.2016.8.26.0659 e código 4488B70.

bradesco net empresa

Comprovante de Pagamento

Crédito em Conta Salário

Nº de Controle: 824149366681732797 | Autenticação Bancária: 10882805182524478931429 70

Empresa: **HOPI HARI S/A | CNPJ: 000.924.432/0001-99**

Conta de Débito: **Agência: 323-9 | Conta: 40500-0**

Pagador: **HOPI HARI S/A | CNPJ: 000.924.432/0001-99**

Funcionário:	**SABRINA FROES VIOTE**	CPF:	**311.449.528-16**
Número de Pagamento:	**PGIT010000024037**	Data de Pagamento:	**06/11/2018**
Agência:	**2830-4**	Conta:	**606182-6**
Finalidade:		Valor (R$):	**7.707,38**
Uso da Empresa:			

A transação acima foi realizada no Multipag Bradesco.

SAC - Serviço de Apoio ao Cliente Alô Bradesco 0800 704 8383 | Deficiente Auditivo ou de Fala 0800 722 0099 | Cancelamentos, Reclamações e Informações. Atendimento 24 horas, 7 dias por semana. | Demais telefones consulte o site Fale Conosco

Ouvidoria 0800 727 9933 Atendimento de segunda a sexta-feira, das 8h às 18h, exceto feriados.

Este documento é cópia do original, assinado digitalmente por CAMILA APARECIDA DIAS LIMA e Tribunal de Justica do Estado de Sao Paulo, protocolado em 01/03/2019 às 20:56 , sob o número WVIN19700053040
Para conferir o original, acesse o site https://esaj.tjsp.jus.br/pastadigital/pg/abrirConferenciaDocumento.do, informe o processo 1002265-62.2016.8.26.0659 e código 4488B70.

bradesco net empresa

Comprovante de Pagamento

Crédito em Conta Salário

Nº de Controle: 824149366681732797 | Autenticação Bancária: 68604209970601644765483 00

Empresa: **HOPI HARI S/A | CNPJ: 000.924.432/0001-99**

Conta de Débito: **Agência: 323-9 | Conta: 40500-0**

Pagador: **HOPI HARI S/A | CNPJ: 000.924.432/0001-99**

Funcionário:	**SONIA APARECIDA GOUVEIA MELO**	CPF:	**036.874.098-64**
Número de Pagamento:	**PGIT010000024038**	Data de Pagamento:	**06/11/2018**
Agência:	**323-9**	Conta:	**58019-8**
Finalidade:		Valor (R$):	**2.367,95**
Uso da Empresa:			

A transação acima foi realizada no Multipag Bradesco.

SAC - Serviço de Apoio ao Cliente Alô Bradesco 0800 704 8383 | Deficiente Auditivo ou de Fala 0800 722 0099 | Cancelamentos, Reclamações e Informações. Atendimento 24 horas, 7 dias por semana. | Demais telefones consulte o site Fale Conosco

Ouvidoria 0800 727 9933 Atendimento de segunda a sexta-feira, das 8h às 18h, exceto feriados.

Este documento é cópia do original, assinado digitalmente por CAMILA APARECIDA DIAS LIMA e Tribunal de Justica do Estado de Sao Paulo, protocolado em 01/03/2019 às 20:56 , sob o número WVIN19700053040
Para conferir o original, acesse o site https://esaj.tjsp.jus.br/pastadigital/pg/abrirConferenciaDocumento.do, informe o processo 1002265-62.2016.8.26.0659 e código 4488B70.

bradesco net empresa

Comprovante de Pagamento

Crédito em Conta Salário

Nº de Controle: 824149366681732797 | Autenticação Bancária: 51798099638222236169923 3

Empresa: **HOPI HARI S/A | CNPJ: 000.924.432/0001-99**

Conta de Débito: **Agência: 323-9 | Conta: 40500-0**

Pagador: **HOPI HARI S/A | CNPJ: 000.924.432/0001-99**

Funcionário:	**VERONICA PONTES**	CPF:	**196.571.928-70**
Número de Pagamento:	**PGIT010000024039**	Data de Pagamento:	**06/11/2018**
Agência:	**627-0**	Conta:	**66440-5**
Finalidade:		Valor (R$):	**6.863,23**
Uso da Empresa:			

A transação acima foi realizada no Multipag Bradesco.

SAC - Serviço de Apoio ao Cliente	Alô Bradesco 0800 704 8383	Deficiente Auditivo ou de Fala 0800 722 0099	Cancelamentos, Reclamações e Informações. Atendimento 24 horas, 7 dias por semana.	Demais telefones consulte o site Fale Conosco
Ouvidoria	0800 727 9933	Atendimento de segunda a sexta-feira, das 8h às 18h, exceto feriados.		

Este documento é cópia do original, assinado digitalmente por CAMILA APARECIDA DIAS LIMA e Tribunal de Justica do Estado de Sao Paulo, protocolado em 01/03/2019 às 20:56 , sob o número WVIN19700053040
Para conferir o original, acesse o site https://esaj.tjsp.jus.br/pastadigital/pg/abrirConferenciaDocumento.do, informe o processo 1002265-62.2016.8.26.0659 e código 4488B70.

bradesco net empresa

Comprovante de Pagamento

Crédito em Conta Salário

Nº de Controle: 824149366681732797 | Autenticação Bancária: 659095845810119665396894 4

Empresa: **HOPI HARI S/A | CNPJ: 000.924.432/0001-99**

Conta de Débito: **Agência: 323-9 | Conta: 40500-0**

Pagador: **HOPI HARI S/A | CNPJ: 000.924.432/0001-99**

Funcionário:	**RAFAEL APARECIDO MARIANO**	CPF:	**341.765.018-63**
Número de Pagamento:	**PGIT010000024040**	Data de Pagamento:	**06/11/2018**
Agência:	**150-3**	Conta:	**580808-1**
Finalidade:		Valor (R$):	**11.765,83**
Uso da Empresa:			

A transação acima foi realizada no Multipag Bradesco.

SAC - Serviço de Apoio ao Cliente	Alô Bradesco 0800 704 8383	Deficiente Auditivo ou de Fala 0800 722 0099	Cancelamentos, Reclamações e Informações. Atendimento 24 horas, 7 dias por semana.	Demais telefones consulte o site Fale Conosco
Ouvidoria	0800 727 9933	Atendimento de segunda a sexta-feira, das 8h às 18h, exceto feriados.		

Este documento é cópia do original, assinado digitalmente por CAMILA APARECIDA DIAS LIMA e Tribunal de Justica do Estado de Sao Paulo, protocolado em 01/03/2019 às 20:56 , sob o número WVIN19700053040
Para conferir o original, acesse o site https://esaj.tjsp.jus.br/pastadigital/pg/abrirConferenciaDocumento.do, informe o processo 1002265-62.2016.8.26.0659 e código 4488B70.

bradesco net empresa

Comprovante de Pagamento

Crédito em Conta Salário

Nº de Controle: 824149366681732797 | Autenticação Bancária: 87905003681505538045900 33

Empresa: **HOPI HARI S/A | CNPJ: 000.924.432/0001-99**

Conta de Débito: **Agência: 323-9 | Conta: 40500-0**

Pagador: **HOPI HARI S/A | CNPJ: 000.924.432/0001-99**

Funcionário:	**SONIA APARECIDA AUGUSTO**	CPF:	**084.902.698-90**
Número de Pagamento:	**PGIT010000024041**	Data de Pagamento:	**06/11/2018**
Agência:	**323-9**	Conta:	**58581-5**
Finalidade:		Valor (R$):	**4.632,54**
Uso da Empresa:			

A transação acima foi realizada no Multipag Bradesco.

SAC - Serviço de Apoio ao Cliente Alô Bradesco 0800 704 8383 | Deficiente Auditivo ou de Fala 0800 722 0099 | Cancelamentos, Reclamações e Informações. Atendimento 24 horas, 7 dias por semana. | Demais telefones consulte o site Fale Conosco

Ouvidoria 0800 727 9933 Atendimento de segunda a sexta-feira, das 8h às 18h, exceto feriados.

Este documento é cópia do original, assinado digitalmente por CAMILA APARECIDA DIAS LIMA e Tribunal de Justica do Estado de Sao Paulo, protocolado em 01/03/2019 às 20:56 , sob o número WVIN19700053040
Para conferir o original, acesse o site https://esaj.tjsp.jus.br/pastadigital/pg/abrirConferenciaDocumento.do, informe o processo 1002265-62.2016.8.26.0659 e código 4488B70.

bradesco net empresa

Comprovante de Pagamento

Crédito em Conta Salário

Nº de Controle: 824149366681732797 | Autenticação Bancária: 52353003401286936820304 52

Empresa: **HOPI HARI S/A | CNPJ: 000.924.432/0001-99**

Conta de Débito: **Agência: 323-9 | Conta: 40500-0**

Pagador: **HOPI HARI S/A | CNPJ: 000.924.432/0001-99**

Funcionário:	**TALITA POLIANA DE SOUZA**	CPF:	**353.667.578-60**
Número de Pagamento:	**PGIT010000024042**	Data de Pagamento:	**06/11/2018**
Agência:	**323-9**	Conta:	**58574-2**
Finalidade:		Valor (R$):	**4.323,83**
Uso da Empresa:			

A transação acima foi realizada no Multipag Bradesco.

SAC - Serviço de Apoio ao Cliente	Alô Bradesco 0800 704 8383	Deficiente Auditivo ou de Fala 0800 722 0099	Cancelamentos, Reclamações e Informações. Atendimento 24 horas, 7 dias por semana.	Demais telefones consulte o site Fale Conosco
Ouvidoria	0800 727 9933	Atendimento de segunda a sexta-feira, das 8h às 18h, exceto feriados.		

Este documento é cópia do original, assinado digitalmente por CAMILA APARECIDA DIAS LIMA e Tribunal de Justica do Estado de Sao Paulo, protocolado em 01/03/2019 às 20:56 , sob o número WVIN19700053040
Para conferir o original, acesse o site https://esaj.tjsp.jus.br/pastadigital/pg/abrirConferenciaDocumento.do, informe o processo 1002265-62.2016.8.26.0659 e código 4488B70.

bradesco net empresa

Comprovante de Pagamento

Crédito em Conta Salário

Nº de Controle: 824149366681732797 | Autenticação Bancária: 41522600063106051670401 47

Empresa: **HOPI HARI S/A | CNPJ: 000.924.432/0001-99**

Conta de Débito: **Agência: 323-9 | Conta: 40500-0**

Pagador: **HOPI HARI S/A | CNPJ: 000.924.432/0001-99**

Funcionário:	**MARIA DA GRACA PINA**	CPF:	**353.628.668-26**
Número de Pagamento:	**PGIT010000024043**	Data de Pagamento:	**06/11/2018**
Agência:	**150-3**	Conta:	**581384-0**
Finalidade:		Valor (R$):	**5.970,64**
Uso da Empresa:			

A transação acima foi realizada no Multipag Bradesco.

SAC - Serviço de Apoio ao Cliente	Alô Bradesco 0800 704 8383	Deficiente Auditivo ou de Fala 0800 722 0099	Cancelamentos, Reclamações e Informações. Atendimento 24 horas, 7 dias por semana.	Demais telefones consulte o site Fale Conosco
Ouvidoria	0800 727 9933	Atendimento de segunda a sexta-feira, das 8h às 18h, exceto feriados.		

Este documento é cópia do original, assinado digitalmente por CAMILA APARECIDA DIAS LIMA e Tribunal de Justica do Estado de Sao Paulo, protocolado em 01/03/2019 às 20:56 , sob o número WVIN19700053040
Para conferir o original, acesse o site https://esaj.tjsp.jus.br/pastadigital/pg/abrirConferenciaDocumento.do, informe o processo 1002265-62.2016.8.26.0659 e código 4488B70.

bradesco net empresa

Comprovante de Pagamento

Crédito em Conta Salário

Nº de Controle: 824149366681732797 | Autenticação Bancária: 77908208349520731861392 42

Empresa: **HOPI HARI S/A | CNPJ: 000.924.432/0001-99**

Conta de Débito: **Agência: 323-9 | Conta: 40500-0**

Pagador: **HOPI HARI S/A | CNPJ: 000.924.432/0001-99**

Funcionário:	**MARCEL SIGOLO**	CPF:	**223.343.348-39**
Número de Pagamento:	**PGIT010000024044**	Data de Pagamento:	**06/11/2018**
Agência:	**150-3**	Conta:	**138771-5**
Finalidade:		Valor (R$):	**6.910,39**
Uso da Empresa:			

A transação acima foi realizada no Multipag Bradesco.

SAC - Serviço de Apoio ao Cliente	Alô Bradesco 0800 704 8383	Deficiente Auditivo ou de Fala 0800 722 0099	Cancelamentos, Reclamações e Informações. Atendimento 24 horas, 7 dias por semana.	Demais telefones consulte o site Fale Conosco
Ouvidoria	0800 727 9933	Atendimento de segunda a sexta-feira, das 8h às 18h, exceto feriados.		

Este documento é cópia do original, assinado digitalmente por CAMILA APARECIDA DIAS LIMA e Tribunal de Justica do Estado de Sao Paulo, protocolado em 01/03/2019 às 20:56 , sob o número WVIN19700053040
Para conferir o original, acesse o site https://esaj.tjsp.jus.br/pastadigital/pg/abrirConferenciaDocumento.do, informe o processo 1002265-62.2016.8.26.0659 e código 4488B70.

bradesco net empresa

Comprovante de Pagamento

Crédito em Conta Salário

Nº de Controle: 824149366681732797 | Autenticação Bancária: 39703600350547273759002l0

Empresa: **HOPI HARI S/A | CNPJ: 000.924.432/0001-99**

Conta de Débito: **Agência: 323-9 | Conta: 40500-0**

Pagador: **HOPI HARI S/A | CNPJ: 000.924.432/0001-99**

Funcionário:	**LINCOLN FERNANDES DE BRITTO**	CPF:	**287.206.618-78**
Número de Pagamento:	**PGIT010000024045**	Data de Pagamento:	**06/11/2018**
Agência:	**399-9**	Conta:	**1121-5**
Finalidade:		Valor (R$):	**5.807,39**
Uso da Empresa:			

A transação acima foi realizada no Multipag Bradesco.

SAC - Serviço de Apoio ao Cliente Alô Bradesco 0800 704 8383 | Deficiente Auditivo ou de Fala 0800 722 0099 | Cancelamentos, Reclamações e Informações. Atendimento 24 horas, 7 dias por semana. | Demais telefones consulte o site Fale Conosco

Ouvidoria 0800 727 9933 Atendimento de segunda a sexta-feira, das 8h às 18h, exceto feriados.

Este documento é cópia do original, assinado digitalmente por CAMILA APARECIDA DIAS LIMA e Tribunal de Justica do Estado de Sao Paulo, protocolado em 01/03/2019 às 20:56 , sob o número WVIN19700053040
Para conferir o original, acesse o site https://esaj.tjsp.jus.br/pastadigital/pg/abrirConferenciaDocumento.do, informe o processo 1002265-62.2016.8.26.0659 e código 4488B70.

bradesco net empresa

Comprovante de Pagamento

Crédito em Conta Salário

Nº de Controle: 824149366681732797 | Autenticação Bancária: 54077588052056309898210 89

Empresa: **HOPI HARI S/A | CNPJ: 000.924.432/0001-99**

Conta de Débito: **Agência: 323-9 | Conta: 40500-0**

Pagador: **HOPI HARI S/A | CNPJ: 000.924.432/0001-99**

Funcionário:	**LEANDRO RODRIGUES PALMA**	CPF:	**275.173.808-77**
Número de Pagamento:	**PGIT010000024046**	Data de Pagamento:	**06/11/2018**
Agência:	**2388-4**	Conta:	**46000-1**
Finalidade:		Valor (R$):	**17.017,78**
Uso da Empresa:			

A transação acima foi realizada no Multipag Bradesco.

SAC - Serviço de Apoio ao Cliente Alô Bradesco 0800 704 8383 | Deficiente Auditivo ou de Fala 0800 722 0099 | Cancelamentos, Reclamações e Informações. Atendimento 24 horas, 7 dias por semana. | Demais telefones consulte o site Fale Conosco

Ouvidoria 0800 727 9933 Atendimento de segunda a sexta-feira, das 8h às 18h, exceto feriados.

Este documento é cópia do original, assinado digitalmente por CAMILA APARECIDA DIAS LIMA e Tribunal de Justica do Estado de Sao Paulo, protocolado em 01/03/2019 às 20:56 , sob o número WVIN19700053040
Para conferir o original, acesse o site https://esaj.tjsp.jus.br/pastadigital/pg/abrirConferenciaDocumento.do, informe o processo 1002265-62.2016.8.26.0659 e código 4488B70.

bradesco net empresa

Comprovante de Pagamento

Crédito em Conta Salário

Nº de Controle: 824149366681732797 | Autenticação Bancária: 96288800011918011289082 39

Empresa: **HOPI HARI S/A | CNPJ: 000.924.432/0001-99**

Conta de Débito: **Agência: 323-9 | Conta: 40500-0**

Pagador: **HOPI HARI S/A | CNPJ: 000.924.432/0001-99**

Funcionário:	**IRACI SILVA DE CAMPOS**	CPF:	**061.897.438-54**
Número de Pagamento:	**PGIT010000024047**	Data de Pagamento:	**06/11/2018**
Agência:	**1962-3**	Conta:	**25295-6**
Finalidade:		Valor (R$):	**9.971,58**
Uso da Empresa:			

A transação acima foi realizada no Multipag Bradesco.

SAC - Serviço de Apoio ao Cliente Alô Bradesco 0800 704 8383 | Deficiente Auditivo ou de Fala 0800 722 0099 | Cancelamentos, Reclamações e Informações. Atendimento 24 horas, 7 dias por semana. | Demais telefones consulte o site Fale Conosco

Ouvidoria 0800 727 9933 Atendimento de segunda a sexta-feira, das 8h às 18h, exceto feriados.

Este documento é cópia do original, assinado digitalmente por CAMILA APARECIDA DIAS LIMA e Tribunal de Justica do Estado de Sao Paulo, protocolado em 01/03/2019 às 20:56 , sob o número WVIN19700053040
Para conferir o original, acesse o site https://esaj.tjsp.jus.br/pastadigital/pg/abrirConferenciaDocumento.do, informe o processo 1002265-62.2016.8.26.0659 e código 4488B70.

bradesco net empresa

Comprovante de Pagamento

Crédito em Conta Salário

Nº de Controle: 824149366681732797 | Autenticação Bancária: 75542092209555671040656 49

Empresa: **HOPI HARI S/A | CNPJ: 000.924.432/0001-99**

Conta de Débito: **Agência: 323-9 | Conta: 40500-0**

Pagador: **HOPI HARI S/A | CNPJ: 000.924.432/0001-99**

Funcionário:	**MARIA APARECIDA MOSSANEGA**	CPF:	**554.414.408-72**
Número de Pagamento:	**PGIT010000024048**	Data de Pagamento:	**06/11/2018**
Agência:	**1914-3**	Conta:	**661-0**
Finalidade:		Valor (R$):	**1.892,04**
Uso da Empresa:			

A transação acima foi realizada no Multipag Bradesco.

SAC - Serviço de Apoio ao Cliente Alô Bradesco 0800 704 8383 | Deficiente Auditivo ou de Fala 0800 722 0099 | Cancelamentos, Reclamações e Informações. Atendimento 24 horas, 7 dias por semana. | Demais telefones consulte o site Fale Conosco

Ouvidoria 0800 727 9933 Atendimento de segunda a sexta-feira, das 8h às 18h, exceto feriados.

Este documento é cópia do original, assinado digitalmente por CAMILA APARECIDA DIAS LIMA e Tribunal de Justica do Estado de Sao Paulo, protocolado em 01/03/2019 às 20:56 , sob o número WVIN19700053040
Para conferir o original, acesse o site https://esaj.tjsp.jus.br/pastadigital/pg/abrirConferenciaDocumento.do, informe o processo 1002265-62.2016.8.26.0659 e código 4488B70.

bradesco net empresa

Comprovante de Pagamento

Crédito em Conta Salário

Nº de Controle: 824149366681732797 | Autenticação Bancária: 30540619455000232920402 80

Empresa: **HOPI HARI S/A | CNPJ: 000.924.432/0001-99**

Conta de Débito: **Agência: 323-9 | Conta: 40500-0**

Pagador: **HOPI HARI S/A | CNPJ: 000.924.432/0001-99**

Funcionário:	**MARIA ELZA DAS NEVES MENDONCA**	CPF:	**001.395.888-76**
Número de Pagamento:	**PGIT010000024049**	Data de Pagamento:	**06/11/2018**
Agência:	**323-9**	Conta:	**63340-2**
Finalidade:		Valor (R$):	**2.140,26**
Uso da Empresa:			

A transação acima foi realizada no Multipag Bradesco.

SAC - Serviço de Apoio ao Cliente Alô Bradesco 0800 704 8383 | Deficiente Auditivo ou de Fala 0800 722 0099 | Cancelamentos, Reclamações e Informações. Atendimento 24 horas, 7 dias por semana. | Demais telefones consulte o site Fale Conosco

Ouvidoria 0800 727 9933 Atendimento de segunda a sexta-feira, das 8h às 18h, exceto feriados.

Este documento é cópia do original, assinado digitalmente por CAMILA APARECIDA DIAS LIMA e Tribunal de Justica do Estado de Sao Paulo, protocolado em 01/03/2019 às 20:56 , sob o número WVIN19700053040
Para conferir o original, acesse o site https://esaj.tjsp.jus.br/pastadigital/pg/abrirConferenciaDocumento.do, informe o processo 1002265-62.2016.8.26.0659 e código 4488B70.

bradesco net empresa

Comprovante de Pagamento

Crédito em Conta Salário

Nº de Controle: 824149366681732797 | Autenticação Bancária: 80653806308963787886315 74

Empresa: **HOPI HARI S/A | CNPJ: 000.924.432/0001-99**

Conta de Débito: **Agência: 323-9 | Conta: 40500-0**

Pagador: **HOPI HARI S/A | CNPJ: 000.924.432/0001-99**

Funcionário:	**PAULO SERGIO SOARES DA SILVA**	CPF:	**017.877.919-98**
Número de Pagamento:	**PGIT010000024050**	Data de Pagamento:	**06/11/2018**
Agência:	**214-3**	Conta:	**55905-9**
Finalidade:		Valor (R$):	**3.668,74**
Uso da Empresa:			

A transação acima foi realizada no Multipag Bradesco.

SAC - Serviço de Apoio ao Cliente	Alô Bradesco 0800 704 8383	Deficiente Auditivo ou de Fala 0800 722 0099	Cancelamentos, Reclamações e Informações. Atendimento 24 horas, 7 dias por semana.	Demais telefones consulte o site Fale Conosco
Ouvidoria	0800 727 9933	Atendimento de segunda a sexta-feira, das 8h às 18h, exceto feriados.		

Este documento é cópia do original, assinado digitalmente por CAMILA APARECIDA DIAS LIMA e Tribunal de Justica do Estado de Sao Paulo, protocolado em 01/03/2019 às 20:56 , sob o número WVIN19700053040
Para conferir o original, acesse o site https://esaj.tjsp.jus.br/pastadigital/pg/abrirConferenciaDocumento.do, informe o processo 1002265-62.2016.8.26.0659 e código 4488B70.

bradesco net empresa

Comprovante de Pagamento

Crédito em Conta Salário

Nº de Controle: 824149366681732797 | Autenticação Bancária: 90642606310881008041619 57

Empresa: **HOPI HARI S/A | CNPJ: 000.924.432/0001-99**

Conta de Débito: **Agência: 323-9 | Conta: 40500-0**

Pagador: **HOPI HARI S/A | CNPJ: 000.924.432/0001-99**

Funcionário:	**MONICA DANTAS SILVA**	CPF:	**357.674.968-38**
Número de Pagamento:	**PGIT010000024051**	Data de Pagamento:	**06/11/2018**
Agência:	**1962-3**	Conta:	**603400-4**
Finalidade:		Valor (R$):	**3.687,66**
Uso da Empresa:			

A transação acima foi realizada no Multipag Bradesco.

SAC - Serviço de Apoio ao Cliente Alô Bradesco 0800 704 8383 | Deficiente Auditivo ou de Fala 0800 722 0099 | Cancelamentos, Reclamações e Informações. Atendimento 24 horas, 7 dias por semana. | Demais telefones consulte o site Fale Conosco

Ouvidoria 0800 727 9933 Atendimento de segunda a sexta-feira, das 8h às 18h, exceto feriados.

Este documento é cópia do original, assinado digitalmente por CAMILA APARECIDA DIAS LIMA e Tribunal de Justica do Estado de Sao Paulo, protocolado em 01/03/2019 às 20:56 , sob o número WVIN19700053040
Para conferir o original, acesse o site https://esaj.tjsp.jus.br/pastadigital/pg/abrirConferenciaDocumento.do, informe o processo 1002265-62.2016.8.26.0659 e código 4488B70.

bradesco net empresa

Comprovante de Pagamento

Crédito em Conta Salário

Nº de Controle: 824149366681732797 | Autenticação Bancária: 52990200637098566759009 43

Empresa: **HOPI HARI S/A | CNPJ: 000.924.432/0001-99**

Conta de Débito: **Agência: 323-9 | Conta: 40500-0**

Pagador: **HOPI HARI S/A | CNPJ: 000.924.432/0001-99**

Funcionário:	**LUIS ANTONIO DE LIMA**	CPF:	**171.954.268-66**
Número de Pagamento:	**PGIT010000024052**	Data de Pagamento:	**06/11/2018**
Agência:	**1722-1**	Conta:	**1547-4**
Finalidade:		Valor (R$):	**5.753,40**
Uso da Empresa:			

A transação acima foi realizada no Multipag Bradesco.

SAC - Serviço de Apoio ao Cliente Alô Bradesco 0800 704 8383 | Deficiente Auditivo ou de Fala 0800 722 0099 | Cancelamentos, Reclamações e Informações. Atendimento 24 horas, 7 dias por semana. | Demais telefones consulte o site Fale Conosco

Ouvidoria 0800 727 9933 Atendimento de segunda a sexta-feira, das 8h às 18h, exceto feriados.

Este documento é cópia do original, assinado digitalmente por CAMILA APARECIDA DIAS LIMA e Tribunal de Justica do Estado de Sao Paulo, protocolado em 01/03/2019 às 20:56 , sob o número WVIN19700053040
Para conferir o original, acesse o site https://esaj.tjsp.jus.br/pastadigital/pg/abrirConferenciaDocumento.do, informe o processo 1002265-62.2016.8.26.0659 e código 4488B70.

bradesco net empresa

Comprovante de Pagamento

Crédito em Conta Salário

Nº de Controle: 824149366681732797 | Autenticação Bancária: 01442100381627333066980 24

Empresa: **HOPI HARI S/A | CNPJ: 000.924.432/0001-99**

Conta de Débito: **Agência: 323-9 | Conta: 40500-0**

Pagador: **HOPI HARI S/A | CNPJ: 000.924.432/0001-99**

Funcionário:	**JEAN CLAUDIO ABREU PAIVA**	CPF:	**187.811.388-73**
Número de Pagamento:	**PGIT010000024053**	Data de Pagamento:	**06/11/2018**
Agência:	**46-9**	Conta:	**402858-9**
Finalidade:		Valor (R$):	**5.829,86**
Uso da Empresa:			

A transação acima foi realizada no Multipag Bradesco.

SAC - Serviço de Apoio ao Cliente Alô Bradesco 0800 704 8383 | Deficiente Auditivo ou de Fala 0800 722 0099 | Cancelamentos, Reclamações e Informações. Atendimento 24 horas, 7 dias por semana. | Demais telefones consulte o site Fale Conosco

Ouvidoria 0800 727 9933 Atendimento de segunda a sexta-feira, das 8h às 18h, exceto feriados.

Este documento é cópia do original, assinado digitalmente por CAMILA APARECIDA DIAS LIMA e Tribunal de Justica do Estado de Sao Paulo, protocolado em 01/03/2019 às 20:56 , sob o número WVIN19700053040
Para conferir o original, acesse o site https://esaj.tjsp.jus.br/pastadigital/pg/abrirConferenciaDocumento.do, informe o processo 1002265-62.2016.8.26.0659 e código 4488B70.

bradesco
net empresa

Comprovante de Pagamento

Crédito em Conta Salário

Nº de Controle: 824149366681732797 | Autenticação Bancária: 00221006100813365357009 67

Empresa: **HOPI HARI S/A | CNPJ: 000.924.432/0001-99**

Conta de Débito: **Agência: 323-9 | Conta: 40500-0**

Pagador: **HOPI HARI S/A | CNPJ: 000.924.432/0001-99**

Funcionário:	**SIMONE DE SOUZA FERNANDES**	CPF:	**072.338.646-32**
Número de Pagamento:	**PGIT010000024054**	Data de Pagamento:	**06/11/2018**
Agência:	**2388-4**	Conta:	**21351-9**
Finalidade:		Valor (R$):	**3.304,01**
Uso da Empresa:			

A transação acima foi realizada no Multipag Bradesco.

SAC - Serviço de Apoio ao Cliente	Alô Bradesco 0800 704 8383	Deficiente Auditivo ou de Fala 0800 722 0099	Cancelamentos, Reclamações e Informações. Atendimento 24 horas, 7 dias por semana.	Demais telefones consulte o site Fale Conosco
Ouvidoria	0800 727 9933	Atendimento de segunda a sexta-feira, das 8h às 18h, exceto feriados.		

Este documento é cópia do original, assinado digitalmente por CAMILA APARECIDA DIAS LIMA e Tribunal de Justica do Estado de Sao Paulo, protocolado em 01/03/2019 às 20:56 , sob o número WVIN19700053040
Para conferir o original, acesse o site https://esaj.tjsp.jus.br/pastadigital/pg/abrirConferenciaDocumento.do, informe o processo 1002265-62.2016.8.26.0659 e código 4488B70.

bradesco net empresa

Comprovante de Pagamento

Crédito em Conta Salário

Nº de Controle: 824149366681732797 | Autenticação Bancária: 99318506044836901328209 28

Empresa: **HOPI HARI S/A | CNPJ: 000.924.432/0001-99**

Conta de Débito: **Agência: 323-9 | Conta: 40500-0**

Pagador: **HOPI HARI S/A | CNPJ: 000.924.432/0001-99**

Funcionário:	**ALEXANDRE DIAS LUZ**	CPF:	**223.440.368-57**
Número de Pagamento:	**PGIT010000024055**	Data de Pagamento:	**06/11/2018**
Agência:	**2726-0**	Conta:	**27685-5**
Finalidade:		Valor (R$):	**3.044,49**
Uso da Empresa:			

A transação acima foi realizada no Multipag Bradesco.

SAC - Serviço de Apoio ao Cliente Alô Bradesco 0800 704 8383 | Deficiente Auditivo ou de Fala 0800 722 0099 | Cancelamentos, Reclamações e Informações. Atendimento 24 horas, 7 dias por semana. | Demais telefones consulte o site Fale Conosco

Ouvidoria 0800 727 9933 Atendimento de segunda a sexta-feira, das 8h às 18h, exceto feriados.

Este documento é cópia do original, assinado digitalmente por CAMILA APARECIDA DIAS LIMA e Tribunal de Justica do Estado de Sao Paulo, protocolado em 01/03/2019 às 20:56 , sob o número WVIN19700053040
Para conferir o original, acesse o site https://esaj.tjsp.jus.br/pastadigital/pg/abrirConferenciaDocumento.do, informe o processo 1002265-62.2016.8.26.0659 e código 4488B70.

bradesco net empresa

Comprovante de Pagamento

Crédito em Conta Salário

Nº de Controle: 824149366681732797 | Autenticação Bancária: 47420016086058037446142 59

Empresa: **HOPI HARI S/A | CNPJ: 000.924.432/0001-99**

Conta de Débito: **Agência: 323-9 | Conta: 40500-0**

Pagador: **HOPI HARI S/A | CNPJ: 000.924.432/0001-99**

Funcionário:	**JOSE LUIZ PERSONA**	CPF:	**043.788.278-08**
Número de Pagamento:	**PGIT010000024056**	Data de Pagamento:	**06/11/2018**
Agência:	**2830-4**	Conta:	**608327-7**
Finalidade:		Valor (R$):	**3.784,07**
Uso da Empresa:			

A transação acima foi realizada no Multipag Bradesco.

SAC - Serviço de Apoio ao Cliente Alô Bradesco 0800 704 8383 | Deficiente Auditivo ou de Fala 0800 722 0099 | Cancelamentos, Reclamações e Informações. Atendimento 24 horas, 7 dias por semana. | Demais telefones consulte o site Fale Conosco

Ouvidoria 0800 727 9933 Atendimento de segunda a sexta-feira, das 8h às 18h, exceto feriados.

Este documento é cópia do original, assinado digitalmente por CAMILA APARECIDA DIAS LIMA e Tribunal de Justica do Estado de Sao Paulo, protocolado em 01/03/2019 às 20:56 , sob o número WVIN19700053040
Para conferir o original, acesse o site https://esaj.tjsp.jus.br/pastadigital/pg/abrirConferenciaDocumento.do, informe o processo 1002265-62.2016.8.26.0659 e código 4488B70.

bradesco net empresa

Comprovante de Pagamento

Crédito em Conta Salário

Nº de Controle: 824149366681732797 | Autenticação Bancária: 952005032539657748540 1014

Empresa: **HOPI HARI S/A | CNPJ: 000.924.432/0001-99**

Conta de Débito: **Agência: 323-9 | Conta: 40500-0**

Pagador: **HOPI HARI S/A | CNPJ: 000.924.432/0001-99**

Funcionário:	**ROSELI SILVA**	CPF:	**966.977.768-20**
Número de Pagamento:	**PGIT010000024057**	Data de Pagamento:	**06/11/2018**
Agência:	**46-9**	Conta:	**710650-5**
Finalidade:		Valor (R$):	**4.081,57**
Uso da Empresa:			

A transação acima foi realizada no Multipag Bradesco.

SAC - Serviço de Apoio ao Cliente Alô Bradesco 0800 704 8383 | Deficiente Auditivo ou de Fala 0800 722 0099 | Cancelamentos, Reclamações e Informações. Atendimento 24 horas, 7 dias por semana. | Demais telefones consulte o site Fale Conosco

Ouvidoria 0800 727 9933 Atendimento de segunda a sexta-feira, das 8h às 18h, exceto feriados.

Este documento é cópia do original, assinado digitalmente por CAMILA APARECIDA DIAS LIMA e Tribunal de Justica do Estado de Sao Paulo, protocolado em 01/03/2019 às 20:56 , sob o número WVIN19700053040
Para conferir o original, acesse o site https://esaj.tjsp.jus.br/pastadigital/pg/abrirConferenciaDocumento.do, informe o processo 1002265-62.2016.8.26.0659 e código 4488B70.

bradesco net empresa

Comprovante de Pagamento

Crédito em Conta Salário

Nº de Controle: 824149366681732797 | Autenticação Bancária: 61006800394361523087939 11

Empresa: **HOPI HARI S/A | CNPJ: 000.924.432/0001-99**

Conta de Débito: **Agência: 323-9 | Conta: 40500-0**

Pagador: **HOPI HARI S/A | CNPJ: 000.924.432/0001-99**

Funcionário:	**ANGELA MARIA FAELIS**	CPF:	**094.844.878-40**
Número de Pagamento:	**PGIT010000024058**	Data de Pagamento:	**06/11/2018**
Agência:	**150-3**	Conta:	**550930-0**
Finalidade:		Valor (R$):	**5.834,87**
Uso da Empresa:			

A transação acima foi realizada no Multipag Bradesco.

SAC - Serviço de Apoio ao Cliente Alô Bradesco 0800 704 8383 | Deficiente Auditivo ou de Fala 0800 722 0099 | Cancelamentos, Reclamações e Informações. Atendimento 24 horas, 7 dias por semana. | Demais telefones consulte o site Fale Conosco

Ouvidoria 0800 727 9933 Atendimento de segunda a sexta-feira, das 8h às 18h, exceto feriados.

Este documento é cópia do original, assinado digitalmente por CAMILA APARECIDA DIAS LIMA e Tribunal de Justica do Estado de Sao Paulo, protocolado em 01/03/2019 às 20:56 , sob o número WVIN19700053040
Para conferir o original, acesse o site https://esaj.tjsp.jus.br/pastadigital/pg/abrirConferenciaDocumento.do, informe o processo 1002265-62.2016.8.26.0659 e código 4488B70.

bradesco net empresa

Comprovante de Pagamento

Crédito em Conta Salário

Nº de Controle: 824149366681732797 | Autenticação Bancária: 51142502872440262058903O1

Empresa: **HOPI HARI S/A | CNPJ: 000.924.432/0001-99**

Conta de Débito: **Agência: 323-9 | Conta: 40500-0**

Pagador: **HOPI HARI S/A | CNPJ: 000.924.432/0001-99**

Funcionário:	**JOSE ROBERTO RODRIGUES DA SILV**	CPF:	**218.722.378-78**
Número de Pagamento:	**PGIT010000024059**	Data de Pagamento:	**06/11/2018**
Agência:	**323-9**	Conta:	**54927-4**
Finalidade:		Valor (R$):	**8.263,25**
Uso da Empresa:			

A transação acima foi realizada no Multipag Bradesco.

SAC - Serviço de Apoio ao Cliente Alô Bradesco 0800 704 8383 | Deficiente Auditivo ou de Fala 0800 722 0099 | Cancelamentos, Reclamações e Informações. Atendimento 24 horas, 7 dias por semana. | Demais telefones consulte o site Fale Conosco

Ouvidoria 0800 727 9933 Atendimento de segunda a sexta-feira, das 8h às 18h, exceto feriados.

Este documento é cópia do original, assinado digitalmente por CAMILA APARECIDA DIAS LIMA e Tribunal de Justica do Estado de Sao Paulo, protocolado em 01/03/2019 às 20:56 , sob o número WVIN19700053040
Para conferir o original, acesse o site https://esaj.tjsp.jus.br/pastadigital/pg/abrirConferenciaDocumento.do, informe o processo 1002265-62.2016.8.26.0659 e código 4488B70.

bradesco net empresa

Comprovante de Pagamento

Crédito em Conta Salário

Nº de Controle: 824149366681732797 | Autenticação Bancária: 90190706326691157095933 56

Empresa: **HOPI HARI S/A | CNPJ: 000.924.432/0001-99**

Conta de Débito: **Agência: 323-9 | Conta: 40500-0**

Pagador: **HOPI HARI S/A | CNPJ: 000.924.432/0001-99**

Funcionário:	**LUIZ ANTONIO LOPES**	CPF:	**288.020.208-68**
Número de Pagamento:	**PGIT010000024060**	Data de Pagamento:	**06/11/2018**
Agência:	**323-9**	Conta:	**68167-9**
Finalidade:		Valor (R$):	**3.640,20**
Uso da Empresa:			

A transação acima foi realizada no Multipag Bradesco.

SAC - Serviço de Apoio ao Cliente	Alô Bradesco 0800 704 8383	Deficiente Auditivo ou de Fala 0800 722 0099	Cancelamentos, Reclamações e Informações. Atendimento 24 horas, 7 dias por semana.	Demais telefones consulte o site Fale Conosco
Ouvidoria	0800 727 9933	Atendimento de segunda a sexta-feira, das 8h às 18h, exceto feriados.		

Este documento é cópia do original, assinado digitalmente por CAMILA APARECIDA DIAS LIMA e Tribunal de Justica do Estado de Sao Paulo, protocolado em 01/03/2019 às 20:56 , sob o número WVIN19700053040
Para conferir o original, acesse o site https://esaj.tjsp.jus.br/pastadigital/pg/abrirConferenciaDocumento.do, informe o processo 1002265-62.2016.8.26.0659 e código 4488B70.

bradesco net empresa

Comprovante de Pagamento

Crédito em Conta Salário

Nº de Controle: 824149366681732797 | Autenticação Bancária: 905004009915630085175080 7

Empresa: **HOPI HARI S/A | CNPJ: 000.924.432/0001-99**

Conta de Débito: **Agência: 323-9 | Conta: 40500-0**

Pagador: **HOPI HARI S/A | CNPJ: 000.924.432/0001-99**

Funcionário:	**DAIANE DE LIMA GODOI**	CPF:	**378.018.258-02**
Número de Pagamento:	**PGIT010000024061**	Data de Pagamento:	**06/11/2018**
Agência:	**1962-3**	Conta:	**604773-4**
Finalidade:		Valor (R$):	**5.693,55**
Uso da Empresa:			

A transação acima foi realizada no Multipag Bradesco.

SAC - Serviço de Apoio ao Cliente Alô Bradesco 0800 704 8383 | Deficiente Auditivo ou de Fala 0800 722 0099 | Cancelamentos, Reclamações e Informações. Atendimento 24 horas, 7 dias por semana. | Demais telefones consulte o site Fale Conosco

Ouvidoria 0800 727 9933 Atendimento de segunda a sexta-feira, das 8h às 18h, exceto feriados.

Este documento é cópia do original, assinado digitalmente por CAMILA APARECIDA DIAS LIMA e Tribunal de Justica do Estado de Sao Paulo, protocolado em 01/03/2019 às 20:56 , sob o número WVIN19700053040
Para conferir o original, acesse o site https://esaj.tjsp.jus.br/pastadigital/pg/abrirConferenciaDocumento.do, informe o processo 1002265-62.2016.8.26.0659 e código 4488B70.

bradesco net empresa

Comprovante de Pagamento

Crédito em Conta Salário

Nº de Controle: 824149366681732797 | Autenticação Bancária: 10050409572768081870204l9

Empresa: **HOPI HARI S/A | CNPJ: 000.924.432/0001-99**

Conta de Débito: **Agência: 323-9 | Conta: 40500-0**

Pagador: **HOPI HARI S/A | CNPJ: 000.924.432/0001-99**

Funcionário:	**PAULO RICARDO RODRIGUES DE MIR**	CPF:	**391.443.818-59**
Número de Pagamento:	**PGIT010000024062**	Data de Pagamento:	**06/11/2018**
Agência:	**323-9**	Conta:	**68711-1**
Finalidade:		Valor (R$):	**2.859,88**
Uso da Empresa:			

A transação acima foi realizada no Multipag Bradesco.

SAC - Serviço de Apoio ao Cliente	Alô Bradesco 0800 704 8383	Deficiente Auditivo ou de Fala 0800 722 0099	Cancelamentos, Reclamações e Informações. Atendimento 24 horas, 7 dias por semana.	Demais telefones consulte o site Fale Conosco
Ouvidoria	0800 727 9933	Atendimento de segunda a sexta-feira, das 8h às 18h, exceto feriados.		

Este documento é cópia do original, assinado digitalmente por CAMILA APARECIDA DIAS LIMA e Tribunal de Justica do Estado de Sao Paulo, protocolado em 01/03/2019 às 20:56 , sob o número WVIN19700053040
Para conferir o original, acesse o site https://esaj.tjsp.jus.br/pastadigital/pg/abrirConferenciaDocumento.do, informe o processo 1002265-62.2016.8.26.0659 e código 4488B70.

bradesco net empresa

Comprovante de Pagamento

Crédito em Conta Salário

Nº de Controle: 824149366681732797 | Autenticação Bancária: 60896906636637200158351 45

Empresa: **HOPI HARI S/A | CNPJ: 000.924.432/0001-99**

Conta de Débito: **Agência: 323-9 | Conta: 40500-0**

Pagador: **HOPI HARI S/A | CNPJ: 000.924.432/0001-99**

Funcionário:	**SARA FERNANDES DE SOUZA**	CPF:	**381.066.758-74**
Número de Pagamento:	**PGIT010000024063**	Data de Pagamento:	**06/11/2018**
Agência:	**323-9**	Conta:	**68702-2**
Finalidade:		Valor (R$):	**3.526,15**
Uso da Empresa:			

A transação acima foi realizada no Multipag Bradesco.

SAC - Serviço de Apoio ao Cliente	Alô Bradesco 0800 704 8383	Deficiente Auditivo ou de Fala 0800 722 0099	Cancelamentos, Reclamações e Informações. Atendimento 24 horas, 7 dias por semana.	Demais telefones consulte o site Fale Conosco
Ouvidoria	0800 727 9933	Atendimento de segunda a sexta-feira, das 8h às 18h, exceto feriados.		

Este documento é cópia do original, assinado digitalmente por CAMILA APARECIDA DIAS LIMA e Tribunal de Justica do Estado de Sao Paulo, protocolado em 01/03/2019 às 20:56 , sob o número WVIN19700053040
Para conferir o original, acesse o site https://esaj.tjsp.jus.br/pastadigital/pg/abrirConferenciaDocumento.do, informe o processo 1002265-62.2016.8.26.0659 e código 4488B70.

bradesco net empresa

Comprovante de Pagamento

Crédito em Conta Salário

Nº de Controle: 824149366681732797 | Autenticação Bancária: 830441066023319908170147O

Empresa: **HOPI HARI S/A | CNPJ: 000.924.432/0001-99**

Conta de Débito: **Agência: 323-9 | Conta: 40500-0**

Pagador: **HOPI HARI S/A | CNPJ: 000.924.432/0001-99**

Funcionário:	**ALERTSON ANTONIO ELISBAO JUNIO**	CPF:	**014.843.075-93**
Número de Pagamento:	**PGIT010000024064**	Data de Pagamento:	**06/11/2018**
Agência:	**151-1**	Conta:	**121985-5**
Finalidade:		Valor (R$):	**3.555,55**
Uso da Empresa:			

A transação acima foi realizada no Multipag Bradesco.

SAC - Serviço de Apoio ao Cliente	Alô Bradesco 0800 704 8383	Deficiente Auditivo ou de Fala 0800 722 0099	Cancelamentos, Reclamações e Informações. Atendimento 24 horas, 7 dias por semana.	Demais telefones consulte o site Fale Conosco
Ouvidoria	0800 727 9933	Atendimento de segunda a sexta-feira, das 8h às 18h, exceto feriados.		

Este documento é cópia do original, assinado digitalmente por CAMILA APARECIDA DIAS LIMA e Tribunal de Justica do Estado de Sao Paulo, protocolado em 01/03/2019 às 20:56 , sob o número WVIN19700053040
Para conferir o original, acesse o site https://esaj.tjsp.jus.br/pastadigital/pg/abrirConferenciaDocumento.do, informe o processo 1002265-62.2016.8.26.0659 e código 4488B70.

bradesco net empresa

Comprovante de Pagamento

Crédito em Conta Salário

Nº de Controle: 824149366681732797 | Autenticação Bancária: 063084066679621704860020 1

Empresa:	**HOPI HARI S/A | CNPJ: 000.924.432/0001-99**
Conta de Débito:	**Agência: 323-9 | Conta: 40500-0**
Pagador:	**HOPI HARI S/A | CNPJ: 000.924.432/0001-99**

Funcionário:	**MAGINA RIANE SILVA ROCHA**	CPF:	**100.930.236-18**
Número de Pagamento:	**PGIT010000024065**	Data de Pagamento:	**06/11/2018**
Agência:	**1722-1**	Conta:	**2462-7**
Finalidade:		Valor (R$):	**3.576,05**
Uso da Empresa:			

A transação acima foi realizada no Multipag Bradesco.

SAC - Serviço de Apoio ao Cliente	Alô Bradesco 0800 704 8383	Deficiente Auditivo ou de Fala 0800 722 0099	Cancelamentos, Reclamações e Informações. Atendimento 24 horas, 7 dias por semana.	Demais telefones consulte o site Fale Conosco
Ouvidoria	0800 727 9933	Atendimento de segunda a sexta-feira, das 8h às 18h, exceto feriados.		

Este documento é cópia do original, assinado digitalmente por CAMILA APARECIDA DIAS LIMA e Tribunal de Justica do Estado de Sao Paulo, protocolado em 01/03/2019 às 20:56 , sob o número WVIN19700053040
Para conferir o original, acesse o site https://esaj.tjsp.jus.br/pastadigital/pg/abrirConferenciaDocumento.do, informe o processo 1002265-62.2016.8.26.0659 e código 4488B70.

bradesco net empresa

Comprovante de Pagamento

Crédito em Conta Salário

Nº de Controle: 824149366681732797 | Autenticação Bancária: 39472506106149203404809 90

Empresa: **HOPI HARI S/A | CNPJ: 000.924.432/0001-99**

Conta de Débito: **Agência: 323-9 | Conta: 40500-0**

Pagador: **HOPI HARI S/A | CNPJ: 000.924.432/0001-99**

Funcionário:	**MARLI LIMA SILVA**	CPF:	**047.107.355-57**
Número de Pagamento:	**PGIT010000024066**	Data de Pagamento:	**06/11/2018**
Agência:	**2830-4**	Conta:	**8304-6**
Finalidade:		Valor (R$):	**3.383,28**
Uso da Empresa:			

A transação acima foi realizada no Multipag Bradesco.

SAC - Serviço de Apoio ao Cliente Alô Bradesco 0800 704 8383 | Deficiente Auditivo ou de Fala 0800 722 0099 | Cancelamentos, Reclamações e Informações. Atendimento 24 horas, 7 dias por semana. | Demais telefones consulte o site Fale Conosco

Ouvidoria 0800 727 9933 Atendimento de segunda a sexta-feira, das 8h às 18h, exceto feriados.

Este documento é cópia do original, assinado digitalmente por CAMILA APARECIDA DIAS LIMA e Tribunal de Justica do Estado de Sao Paulo, protocolado em 01/03/2019 às 20:56 , sob o número WVIN19700053040
Para conferir o original, acesse o site https://esaj.tjsp.jus.br/pastadigital/pg/abrirConferenciaDocumento.do, informe o processo 1002265-62.2016.8.26.0659 e código 4488B70.

bradesco net empresa

Comprovante de Pagamento

Crédito em Conta Salário

Nº de Controle: 824149366681732797 | Autenticação Bancária: 98804706120066255685892 67

Empresa: **HOPI HARI S/A | CNPJ: 000.924.432/0001-99**

Conta de Débito: **Agência: 323-9 | Conta: 40500-0**

Pagador: **HOPI HARI S/A | CNPJ: 000.924.432/0001-99**

Funcionário:	**GIOVANNA ANJOS DA ANUNCIACAO**	CPF:	**362.092.888-63**
Número de Pagamento:	**PGIT010000024067**	Data de Pagamento:	**06/11/2018**
Agência:	**970-9**	Conta:	**1961-5**
Finalidade:		Valor (R$):	**3.312,00**
Uso da Empresa:			

A transação acima foi realizada no Multipag Bradesco.

SAC - Serviço de Apoio ao Cliente Alô Bradesco 0800 704 8383 | Deficiente Auditivo ou de Fala 0800 722 0099 | Cancelamentos, Reclamações e Informações. Atendimento 24 horas, 7 dias por semana. | Demais telefones consulte o site Fale Conosco

Ouvidoria 0800 727 9933 Atendimento de segunda a sexta-feira, das 8h às 18h, exceto feriados.

Este documento é cópia do original, assinado digitalmente por CAMILA APARECIDA DIAS LIMA e Tribunal de Justica do Estado de Sao Paulo, protocolado em 01/03/2019 às 20:56 , sob o número WVIN19700053040
Para conferir o original, acesse o site https://esaj.tjsp.jus.br/pastadigital/pg/abrirConferenciaDocumento.do, informe o processo 1002265-62.2016.8.26.0659 e código 4488B70.

bradesco net empresa

Comprovante de Pagamento

Crédito em Conta Salário

Nº de Controle: 824149366681732797 | Autenticação Bancária: 043549097818917323970705 4

Empresa: **HOPI HARI S/A | CNPJ: 000.924.432/0001-99**

Conta de Débito: **Agência: 323-9 | Conta: 40500-0**

Pagador: **HOPI HARI S/A | CNPJ: 000.924.432/0001-99**

Funcionário:	**MAYSA CONCEICAO DE S P ROSA**	CPF:	**076.462.778-35**
Número de Pagamento:	**PGIT010000024068**	Data de Pagamento:	**06/11/2018**
Agência:	**323-9**	Conta:	**69669-2**
Finalidade:		Valor (R$):	**2.058,40**
Uso da Empresa:			

A transação acima foi realizada no Multipag Bradesco.

SAC - Serviço de Apoio ao Cliente Alô Bradesco 0800 704 8383 | Deficiente Auditivo ou de Fala 0800 722 0099 | Cancelamentos, Reclamações e Informações. Atendimento 24 horas, 7 dias por semana. | Demais telefones consulte o site Fale Conosco

Ouvidoria 0800 727 9933 Atendimento de segunda a sexta-feira, das 8h às 18h, exceto feriados.

Este documento é cópia do original, assinado digitalmente por CAMILA APARECIDA DIAS LIMA e Tribunal de Justica do Estado de Sao Paulo, protocolado em 01/03/2019 às 20:56 , sob o número WVIN19700053040
Para conferir o original, acesse o site https://esaj.tjsp.jus.br/pastadigital/pg/abrirConferenciaDocumento.do, informe o processo 1002265-62.2016.8.26.0659 e código 4488B70.

bradesco net empresa

Comprovante de Pagamento

Crédito em Conta Salário

Nº de Controle: 824149366681732797 | Autenticação Bancária: 66600589906075406003550 18

Empresa: **HOPI HARI S/A | CNPJ: 000.924.432/0001-99**

Conta de Débito: **Agência: 323-9 | Conta: 40500-0**

Pagador: **HOPI HARI S/A | CNPJ: 000.924.432/0001-99**

Funcionário:	**JOEL SOLYSZKO**	CPF:	**051.390.918-44**
Número de Pagamento:	**PGIT010000024069**	Data de Pagamento:	**06/11/2018**
Agência:	**1509-1**	Conta:	**4486-5**
Finalidade:		Valor (R$):	**13.420,91**
Uso da Empresa:			

A transação acima foi realizada no Multipag Bradesco.

SAC - Serviço de Apoio ao Cliente	Alô Bradesco 0800 704 8383	Deficiente Auditivo ou de Fala 0800 722 0099	Cancelamentos, Reclamações e Informações. Atendimento 24 horas, 7 dias por semana.	Demais telefones consulte o site Fale Conosco
Ouvidoria	0800 727 9933	Atendimento de segunda a sexta-feira, das 8h às 18h, exceto feriados.		

Este documento é cópia do original, assinado digitalmente por CAMILA APARECIDA DIAS LIMA e Tribunal de Justica do Estado de Sao Paulo, protocolado em 01/03/2019 às 20:56 , sob o número WVIN19700053040
Para conferir o original, acesse o site https://esaj.tjsp.jus.br/pastadigital/pg/abrirConferenciaDocumento.do, informe o processo 1002265-62.2016.8.26.0659 e código 4488B70.

bradesco
net empresa

Comprovante de Pagamento

Crédito em Conta Salário

Nº de Controle: 824149366681732797 | Autenticação Bancária: 88833706788377031553060 23

Empresa: **HOPI HARI S/A | CNPJ: 000.924.432/0001-99**

Conta de Débito: **Agência: 323-9 | Conta: 40500-0**

Pagador: **HOPI HARI S/A | CNPJ: 000.924.432/0001-99**

Funcionário:	**FATIMA MAGALI DE PAULA**	CPF:	**119.364.628-69**
Número de Pagamento:	**PGIT010000024070**	Data de Pagamento:	**06/11/2018**
Agência:	**323-9**	Conta:	**70290-0**
Finalidade:		Valor (R$):	**3.199,30**
Uso da Empresa:			

A transação acima foi realizada no Multipag Bradesco.

SAC - Serviço de Apoio ao Cliente Alô Bradesco 0800 704 8383 | Deficiente Auditivo ou de Fala 0800 722 0099 | Cancelamentos, Reclamações e Informações. Atendimento 24 horas, 7 dias por semana. | Demais telefones consulte o site Fale Conosco

Ouvidoria 0800 727 9933 Atendimento de segunda a sexta-feira, das 8h às 18h, exceto feriados.

Este documento é cópia do original, assinado digitalmente por CAMILA APARECIDA DIAS LIMA e Tribunal de Justica do Estado de Sao Paulo, protocolado em 01/03/2019 às 20:56 , sob o número WVIN19700053040
Para conferir o original, acesse o site https://esaj.tjsp.jus.br/pastadigital/pg/abrirConferenciaDocumento.do, informe o processo 1002265-62.2016.8.26.0659 e código 4488B70.

bradesco net empresa

Comprovante de Pagamento

Crédito em Conta Salário

Nº de Controle: 824149366681732797 | Autenticação Bancária: 95907784508018816737549 15

Empresa: **HOPI HARI S/A | CNPJ: 000.924.432/0001-99**

Conta de Débito: **Agência: 323-9 | Conta: 40500-0**

Pagador: **HOPI HARI S/A | CNPJ: 000.924.432/0001-99**

Funcionário:	**LUIZ CARLOS BRIENZA**	CPF:	**155.108.828-24**
Número de Pagamento:	**PGIT010000024071**	Data de Pagamento:	**06/11/2018**
Agência:	**323-9**	Conta:	**70289-7**
Finalidade:		Valor (R$):	**11.762,16**
Uso da Empresa:			

A transação acima foi realizada no Multipag Bradesco.

SAC - Serviço de Apoio ao Cliente Alô Bradesco 0800 704 8383 | Deficiente Auditivo ou de Fala 0800 722 0099 | Cancelamentos, Reclamações e Informações. Atendimento 24 horas, 7 dias por semana. | Demais telefones consulte o site Fale Conosco

Ouvidoria 0800 727 9933 Atendimento de segunda a sexta-feira, das 8h às 18h, exceto feriados.

Este documento é cópia do original, assinado digitalmente por CAMILA APARECIDA DIAS LIMA e Tribunal de Justica do Estado de Sao Paulo, protocolado em 01/03/2019 às 20:56 , sob o número WVIN19700053040
Para conferir o original, acesse o site https://esaj.tjsp.jus.br/pastadigital/pg/abrirConferenciaDocumento.do, informe o processo 1002265-62.2016.8.26.0659 e código 4488B70.

bradesco
net empresa

Comprovante de Pagamento

Crédito em Conta Salário

Nº de Controle: 824149366681732797 | Autenticação Bancária: 55583406305858877934760 50

Empresa: **HOPI HARI S/A | CNPJ: 000.924.432/0001-99**

Conta de Débito: **Agência: 323-9 | Conta: 40500-0**

Pagador: **HOPI HARI S/A | CNPJ: 000.924.432/0001-99**

Funcionário:	**DIVINA APARECIDA DE MORAES DON**	CPF:	**220.517.768-06**
Número de Pagamento:	**PGIT010000024072**	Data de Pagamento:	**06/11/2018**
Agência:	**323-9**	Conta:	**70931-P**
Finalidade:		Valor (R$):	**3.656,28**
Uso da Empresa:			

A transação acima foi realizada no Multipag Bradesco.

SAC - Serviço de Apoio ao Cliente Alô Bradesco 0800 704 8383 | Deficiente Auditivo ou de Fala 0800 722 0099 | Cancelamentos, Reclamações e Informações. Atendimento 24 horas, 7 dias por semana. | Demais telefones consulte o site Fale Conosco

Ouvidoria 0800 727 9933 Atendimento de segunda a sexta-feira, das 8h às 18h, exceto feriados.

Este documento é cópia do original, assinado digitalmente por CAMILA APARECIDA DIAS LIMA e Tribunal de Justica do Estado de Sao Paulo, protocolado em 01/03/2019 às 20:56 , sob o número WVIN19700053040
Para conferir o original, acesse o site https://esaj.tjsp.jus.br/pastadigital/pg/abrirConferenciaDocumento.do, informe o processo 1002265-62.2016.8.26.0659 e código 4488B70.

bradesco net empresa

Comprovante de Pagamento

Crédito em Conta Salário

Nº de Controle: 824149366681732797 | Autenticação Bancária: 816888032754280540096 3470

Empresa: **HOPI HARI S/A | CNPJ: 000.924.432/0001-99**

Conta de Débito: **Agência: 323-9 | Conta: 40500-0**

Pagador: **HOPI HARI S/A | CNPJ: 000.924.432/0001-99**

Funcionário:	**BRUNA DA SILVA CINELLI**	CPF:	**372.546.458-83**
Número de Pagamento:	**PGIT010000024073**	Data de Pagamento:	**06/11/2018**
Agência:	**323-9**	Conta:	**71860-2**
Finalidade:		Valor (R$):	**4.019,51**
Uso da Empresa:			

A transação acima foi realizada no Multipag Bradesco.

SAC - Serviço de Apoio ao Cliente Alô Bradesco 0800 704 8383 | Deficiente Auditivo ou de Fala 0800 722 0099 | Cancelamentos, Reclamações e Informações. Atendimento 24 horas, 7 dias por semana. | Demais telefones consulte o site Fale Conosco

Ouvidoria 0800 727 9933 Atendimento de segunda a sexta-feira, das 8h às 18h, exceto feriados.

Este documento é cópia do original, assinado digitalmente por CAMILA APARECIDA DIAS LIMA e Tribunal de Justica do Estado de Sao Paulo, protocolado em 01/03/2019 às 20:56 , sob o número WVIN19700053040
Para conferir o original, acesse o site https://esaj.tjsp.jus.br/pastadigital/pg/abrirConferenciaDocumento.do, informe o processo 1002265-62.2016.8.26.0659 e código 4488B70.

bradesco net empresa

Comprovante de Pagamento

Crédito em Conta Salário

Nº de Controle: 824149366681732797 | Autenticação Bancária: 54364806586963060994818 62

Empresa: **HOPI HARI S/A | CNPJ: 000.924.432/0001-99**

Conta de Débito: **Agência: 323-9 | Conta: 40500-0**

Pagador: **HOPI HARI S/A | CNPJ: 000.924.432/0001-99**

Funcionário:	**ANTONIA ALVES BILORIA**	CPF:	**154.563.808-03**
Número de Pagamento:	**PGIT010000024074**	Data de Pagamento:	**06/11/2018**
Agência:	**627-0**	Conta:	**7407-1**
Finalidade:		Valor (R$):	**3.997,00**
Uso da Empresa:			

A transação acima foi realizada no Multipag Bradesco.

SAC - Serviço de Apoio ao Cliente Alô Bradesco 0800 704 8383 | Deficiente Auditivo ou de Fala 0800 722 0099 | Cancelamentos, Reclamações e Informações. Atendimento 24 horas, 7 dias por semana. | Demais telefones consulte o site Fale Conosco

Ouvidoria 0800 727 9933 Atendimento de segunda a sexta-feira, das 8h às 18h, exceto feriados.

Este documento é cópia do original, assinado digitalmente por CAMILA APARECIDA DIAS LIMA e Tribunal de Justica do Estado de Sao Paulo, protocolado em 01/03/2019 às 20:56 , sob o número WVIN19700053040
Para conferir o original, acesse o site https://esaj.tjsp.jus.br/pastadigital/pg/abrirConferenciaDocumento.do, informe o processo 1002265-62.2016.8.26.0659 e código 4488B70.

bradesco net empresa

Comprovante de Pagamento

Crédito em Conta Salário

Nº de Controle: 824149366681732797 | Autenticação Bancária: 41055097707910222060427 62

Empresa: **HOPI HARI S/A | CNPJ: 000.924.432/0001-99**

Conta de Débito: **Agência: 323-9 | Conta: 40500-0**

Pagador: **HOPI HARI S/A | CNPJ: 000.924.432/0001-99**

Funcionário:	**NADIA DANIELA ROVERI**	CPF:	**299.752.358-32**
Número de Pagamento:	**PGIT010000024075**	Data de Pagamento:	**06/11/2018**
Agência:	**150-3**	Conta:	**126809-0**
Finalidade:		Valor (R$):	**3.154,17**
Uso da Empresa:			

A transação acima foi realizada no Multipag Bradesco.

SAC - Serviço de Apoio ao Cliente Alô Bradesco 0800 704 8383 | Deficiente Auditivo ou de Fala 0800 722 0099 | Cancelamentos, Reclamações e Informações. Atendimento 24 horas, 7 dias por semana. | Demais telefones consulte o site Fale Conosco

Ouvidoria 0800 727 9933 Atendimento de segunda a sexta-feira, das 8h às 18h, exceto feriados.

Este documento é cópia do original, assinado digitalmente por CAMILA APARECIDA DIAS LIMA e Tribunal de Justica do Estado de Sao Paulo, protocolado em 01/03/2019 às 20:56 , sob o número WVIN19700053040
Para conferir o original, acesse o site https://esaj.tjsp.jus.br/pastadigital/pg/abrirConferenciaDocumento.do, informe o processo 1002265-62.2016.8.26.0659 e código 4488B70.

bradesco net empresa

Comprovante de Pagamento

Crédito em Conta Salário

Nº de Controle: 824149366681732797 | Autenticação Bancária: 437054032007701543597 0023

Empresa: **HOPI HARI S/A | CNPJ: 000.924.432/0001-99**

Conta de Débito: **Agência: 323-9 | Conta: 40500-0**

Pagador: **HOPI HARI S/A | CNPJ: 000.924.432/0001-99**

Funcionário:	**NELSON VITOR PEREIRA**	CPF:	**196.798.236-87**
Número de Pagamento:	**PGIT010000024076**	Data de Pagamento:	**06/11/2018**
Agência:	**323-9**	Conta:	**72805-5**
Finalidade:		Valor (R$):	**4.004,30**
Uso da Empresa:			

A transação acima foi realizada no Multipag Bradesco.

SAC - Serviço de Apoio ao Cliente Alô Bradesco 0800 704 8383 | Deficiente Auditivo ou de Fala 0800 722 0099 | Cancelamentos, Reclamações e Informações. Atendimento 24 horas, 7 dias por semana. | Demais telefones consulte o site Fale Conosco

Ouvidoria 0800 727 9933 Atendimento de segunda a sexta-feira, das 8h às 18h, exceto feriados.

Este documento é cópia do original, assinado digitalmente por CAMILA APARECIDA DIAS LIMA e Tribunal de Justica do Estado de Sao Paulo, protocolado em 01/03/2019 às 20:56 , sob o número WVIN19700053040
Para conferir o original, acesse o site https://esaj.tjsp.jus.br/pastadigital/pg/abrirConferenciaDocumento.do, informe o processo 1002265-62.2016.8.26.0659 e código 4488B70.

bradesco net empresa

Comprovante de Pagamento

Crédito em Conta Salário

Nº de Controle: 824149366681732797 | Autenticação Bancária: 48472205483846000021075 70

Empresa: **HOPI HARI S/A | CNPJ: 000.924.432/0001-99**

Conta de Débito: **Agência: 323-9 | Conta: 40500-0**

Pagador: **HOPI HARI S/A | CNPJ: 000.924.432/0001-99**

Funcionário:	**JOSE DA SILVA INACIO**	CPF:	**485.629.633-72**
Número de Pagamento:	**PGIT010000024077**	Data de Pagamento:	**06/11/2018**
Agência:	**566-5**	Conta:	**114695-5**
Finalidade:		Valor (R$):	**7.671,16**
Uso da Empresa:			

A transação acima foi realizada no Multipag Bradesco.

SAC - Serviço de Apoio ao Cliente Alô Bradesco 0800 704 8383 | Deficiente Auditivo ou de Fala 0800 722 0099 | Cancelamentos, Reclamações e Informações. Atendimento 24 horas, 7 dias por semana. | Demais telefones consulte o site Fale Conosco

Ouvidoria 0800 727 9933 Atendimento de segunda a sexta-feira, das 8h às 18h, exceto feriados.

Este documento é cópia do original, assinado digitalmente por CAMILA APARECIDA DIAS LIMA e Tribunal de Justica do Estado de Sao Paulo, protocolado em 01/03/2019 às 20:56 , sob o número WVIN19700053040
Para conferir o original, acesse o site https://esaj.tjsp.jus.br/pastadigital/pg/abrirConferenciaDocumento.do, informe o processo 1002265-62.2016.8.26.0659 e código 4488B70.

bradesco net empresa

Comprovante de Pagamento

Crédito em Conta Salário

Nº de Controle: 824149366681732797 | Autenticação Bancária: 847941091080959172090090

Empresa: **HOPI HARI S/A | CNPJ: 000.924.432/0001-99**

Conta de Débito: **Agência: 323-9 | Conta: 40500-0**

Pagador: **HOPI HARI S/A | CNPJ: 000.924.432/0001-99**

Funcionário:	**JOSIETE ALVES DA SILVA**	CPF:	**169.375.588-21**
Número de Pagamento:	**PGIT010000024078**	Data de Pagamento:	**06/11/2018**
Agência:	**322-0**	Conta:	**103753-6**
Finalidade:		Valor (R$):	**2.292,51**
Uso da Empresa:			

A transação acima foi realizada no Multipag Bradesco.

SAC - Serviço de Apoio ao Cliente Alô Bradesco 0800 704 8383 | Deficiente Auditivo ou de Fala 0800 722 0099 | Cancelamentos, Reclamações e Informações. Atendimento 24 horas, 7 dias por semana. | Demais telefones consulte o site Fale Conosco

Ouvidoria 0800 727 9933 Atendimento de segunda a sexta-feira, das 8h às 18h, exceto feriados.

Este documento é cópia do original, assinado digitalmente por CAMILA APARECIDA DIAS LIMA e Tribunal de Justica do Estado de Sao Paulo, protocolado em 01/03/2019 às 20:56 , sob o número WVIN19700053040
Para conferir o original, acesse o site https://esaj.tjsp.jus.br/pastadigital/pg/abrirConferenciaDocumento.do, informe o processo 1002265-62.2016.8.26.0659 e código 4488B70.

bradesco net empresa

Comprovante de Pagamento

Crédito em Conta Salário

Nº de Controle: 824149366681732797 | Autenticação Bancária: 172105006565387469926337 4

Empresa: **HOPI HARI S/A | CNPJ: 000.924.432/0001-99**

Conta de Débito: **Agência: 323-9 | Conta: 40500-0**

Pagador: **HOPI HARI S/A | CNPJ: 000.924.432/0001-99**

Funcionário:	**ENEDINA MONTEIRO BRAGA**	CPF:	**248.875.708-05**
Número de Pagamento:	**PGIT010000024079**	Data de Pagamento:	**06/11/2018**
Agência:	**1098-7**	Conta:	**561558-5**
Finalidade:		Valor (R$):	**5.713,55**
Uso da Empresa:			

A transação acima foi realizada no Multipag Bradesco.

SAC - Serviço de Apoio ao Cliente	Alô Bradesco 0800 704 8383	Deficiente Auditivo ou de Fala 0800 722 0099	Cancelamentos, Reclamações e Informações. Atendimento 24 horas, 7 dias por semana.	Demais telefones consulte o site Fale Conosco
Ouvidoria	0800 727 9933	Atendimento de segunda a sexta-feira, das 8h às 18h, exceto feriados.		

Este documento é cópia do original, assinado digitalmente por CAMILA APARECIDA DIAS LIMA e Tribunal de Justica do Estado de Sao Paulo, protocolado em 01/03/2019 às 20:56 , sob o número WVIN19700053040
Para conferir o original, acesse o site https://esaj.tjsp.jus.br/pastadigital/pg/abrirConferenciaDocumento.do, informe o processo 1002265-62.2016.8.26.0659 e código 4488B70.

bradesco net empresa

Comprovante de Pagamento

Crédito em Conta Salário

Nº de Controle: 824149366681732797 | Autenticação Bancária: 82461000540064305031689 33

Empresa: **HOPI HARI S/A | CNPJ: 000.924.432/0001-99**

Conta de Débito: **Agência: 323-9 | Conta: 40500-0**

Pagador: **HOPI HARI S/A | CNPJ: 000.924.432/0001-99**

Funcionário:	**THIAGO SEGOVIA BATISTA DE LIMA**	CPF:	**120.833.617-76**
Número de Pagamento:	**PGIT010000024080**	Data de Pagamento:	**06/11/2018**
Agência:	**627-0**	Conta:	**102091-9**
Finalidade:		Valor (R$):	**5.026,05**
Uso da Empresa:			

A transação acima foi realizada no Multipag Bradesco.

SAC - Serviço de Apoio ao Cliente	Alô Bradesco 0800 704 8383	Deficiente Auditivo ou de Fala 0800 722 0099	Cancelamentos, Reclamações e Informações. Atendimento 24 horas, 7 dias por semana.	Demais telefones consulte o site Fale Conosco
Ouvidoria	0800 727 9933	Atendimento de segunda a sexta-feira, das 8h às 18h, exceto feriados.		

Este documento é cópia do original, assinado digitalmente por CAMILA APARECIDA DIAS LIMA e Tribunal de Justica do Estado de Sao Paulo, protocolado em 01/03/2019 às 20:56 , sob o número WVIN19700053040
Para conferir o original, acesse o site https://esaj.tjsp.jus.br/pastadigital/pg/abrirConferenciaDocumento.do, informe o processo 1002265-62.2016.8.26.0659 e código 4488B70.

bradesco net empresa

Comprovante de Pagamento

Crédito em Conta Salário

Nº de Controle: 824149366681732797 | Autenticação Bancária: 158193068673817410209868O

Empresa: **HOPI HARI S/A | CNPJ: 000.924.432/0001-99**

Conta de Débito: **Agência: 323-9 | Conta: 40500-0**

Pagador: **HOPI HARI S/A | CNPJ: 000.924.432/0001-99**

Funcionário:	**ALEXANDRE DONIZETE EBURNIO**	CPF:	**363.612.409-91**
Número de Pagamento:	**PGIT010000024081**	Data de Pagamento:	**06/11/2018**
Agência:	**46-9**	Conta:	**344440-6**
Finalidade:		Valor (R$):	**3.898,05**
Uso da Empresa:			

A transação acima foi realizada no Multipag Bradesco.

SAC - Serviço de Apoio ao Cliente Alô Bradesco 0800 704 8383 | Deficiente Auditivo ou de Fala 0800 722 0099 | Cancelamentos, Reclamações e Informações. Atendimento 24 horas, 7 dias por semana. | Demais telefones consulte o site Fale Conosco

Ouvidoria 0800 727 9933 Atendimento de segunda a sexta-feira, das 8h às 18h, exceto feriados.

Este documento é cópia do original, assinado digitalmente por CAMILA APARECIDA DIAS LIMA e Tribunal de Justica do Estado de Sao Paulo, protocolado em 01/03/2019 às 20:56 , sob o número WVIN19700053040
Para conferir o original, acesse o site https://esaj.tjsp.jus.br/pastadigital/pg/abrirConferenciaDocumento.do, informe o processo 1002265-62.2016.8.26.0659 e código 4488B70.

bradesco net empresa

Comprovante de Pagamento

Crédito em Conta Salário

Nº de Controle: 824149366681732797 | Autenticação Bancária: 03056106033329493143215 20

Empresa: **HOPI HARI S/A | CNPJ: 000.924.432/0001-99**

Conta de Débito: **Agência: 323-9 | Conta: 40500-0**

Pagador: **HOPI HARI S/A | CNPJ: 000.924.432/0001-99**

Funcionário:	**CLAUDIA MONTEIRO BRAGA**	CPF:	**385.998.158-73**
Número de Pagamento:	**PGIT010000024082**	Data de Pagamento:	**06/11/2018**
Agência:	**1098-7**	Conta:	**561609-3**
Finalidade:		Valor (R$):	**3.064,27**
Uso da Empresa:			

A transação acima foi realizada no Multipag Bradesco.

SAC - Serviço de Apoio ao Cliente Alô Bradesco 0800 704 8383 | Deficiente Auditivo ou de Fala 0800 722 0099 | Cancelamentos, Reclamações e Informações. Atendimento 24 horas, 7 dias por semana. | Demais telefones consulte o site Fale Conosco

Ouvidoria 0800 727 9933 Atendimento de segunda a sexta-feira, das 8h às 18h, exceto feriados.

Este documento é cópia do original, assinado digitalmente por CAMILA APARECIDA DIAS LIMA e Tribunal de Justica do Estado de Sao Paulo, protocolado em 01/03/2019 às 20:56 , sob o número WVIN19700053040
Para conferir o original, acesse o site https://esaj.tjsp.jus.br/pastadigital/pg/abrirConferenciaDocumento.do, informe o processo 1002265-62.2016.8.26.0659 e código 4488B70.

bradesco net empresa

Comprovante de Pagamento

Crédito em Conta Salário

Nº de Controle: 824149366681732797 | Autenticação Bancária: 37309006700195560710636668

Empresa: **HOPI HARI S/A | CNPJ: 000.924.432/0001-99**

Conta de Débito: **Agência: 323-9 | Conta: 40500-0**

Pagador: **HOPI HARI S/A | CNPJ: 000.924.432/0001-99**

Funcionário:	**SELMA BATISTA DE OLIVEIRA**	CPF:	**689.545.069-68**
Número de Pagamento:	**PGIT010000024083**	Data de Pagamento:	**06/11/2018**
Agência:	**46-9**	Conta:	**410816-7**
Finalidade:		Valor (R$):	**3.163,39**
Uso da Empresa:			

A transação acima foi realizada no Multipag Bradesco.

SAC - Serviço de Apoio ao Cliente	Alô Bradesco 0800 704 8383	Deficiente Auditivo ou de Fala 0800 722 0099	Cancelamentos, Reclamações e Informações. Atendimento 24 horas, 7 dias por semana.	Demais telefones consulte o site Fale Conosco
Ouvidoria	0800 727 9933	Atendimento de segunda a sexta-feira, das 8h às 18h, exceto feriados.		

Este documento é cópia do original, assinado digitalmente por CAMILA APARECIDA DIAS LIMA e Tribunal de Justica do Estado de Sao Paulo, protocolado em 01/03/2019 às 20:56 , sob o número WVIN19700053040
Para conferir o original, acesse o site https://esaj.tjsp.jus.br/pastadigital/pg/abrirConferenciaDocumento.do, informe o processo 1002265-62.2016.8.26.0659 e código 4488B70.

bradesco net empresa

Comprovante de Pagamento

Crédito em Conta Salário

Nº de Controle: 824149366681732797 | Autenticação Bancária: 57146409796089600509473 89

Empresa: **HOPI HARI S/A | CNPJ: 000.924.432/0001-99**

Conta de Débito: **Agência: 323-9 | Conta: 40500-0**

Pagador: **HOPI HARI S/A | CNPJ: 000.924.432/0001-99**

Funcionário:	**EVILA PIRES RODRIGUES**	CPF:	**410.775.858-37**
Número de Pagamento:	**PGIT010000024084**	Data de Pagamento:	**06/11/2018**
Agência:	**46-9**	Conta:	**595779-6**
Finalidade:		Valor (R$):	**2.071,36**
Uso da Empresa:			

A transação acima foi realizada no Multipag Bradesco.

SAC - Serviço de Apoio ao Cliente	Alô Bradesco 0800 704 8383	Deficiente Auditivo ou de Fala 0800 722 0099	Cancelamentos, Reclamações e Informações. Atendimento 24 horas, 7 dias por semana.	Demais telefones consulte o site Fale Conosco
Ouvidoria	0800 727 9933	Atendimento de segunda a sexta-feira, das 8h às 18h, exceto feriados.		

Este documento é cópia do original, assinado digitalmente por CAMILA APARECIDA DIAS LIMA e Tribunal de Justica do Estado de Sao Paulo, protocolado em 01/03/2019 às 20:56 , sob o número WVIN19700053040
Para conferir o original, acesse o site https://esaj.tjsp.jus.br/pastadigital/pg/abrirConferenciaDocumento.do, informe o processo 1002265-62.2016.8.26.0659 e código 4488B70.

bradesco net empresa

Comprovante de Pagamento

Crédito em Conta Salário

Nº de Controle: 824149366681732797 | Autenticação Bancária: 07009106421906298871906O7

Empresa: **HOPI HARI S/A | CNPJ: 000.924.432/0001-99**

Conta de Débito: **Agência: 323-9 | Conta: 40500-0**

Pagador: **HOPI HARI S/A | CNPJ: 000.924.432/0001-99**

Funcionário:	**SANTINA IVO ALVES**	CPF:	**962.423.378-00**
Número de Pagamento:	**PGIT010000024085**	Data de Pagamento:	**06/11/2018**
Agência:	**323-9**	Conta:	**74562-6**
Finalidade:		Valor (R$):	**3.297,70**
Uso da Empresa:			

A transação acima foi realizada no Multipag Bradesco.

SAC - Serviço de Apoio ao Cliente Alô Bradesco 0800 704 8383 | Deficiente Auditivo ou de Fala 0800 722 0099 | Cancelamentos, Reclamações e Informações. Atendimento 24 horas, 7 dias por semana. | Demais telefones consulte o site Fale Conosco

Ouvidoria 0800 727 9933 Atendimento de segunda a sexta-feira, das 8h às 18h, exceto feriados.

Este documento é cópia do original, assinado digitalmente por CAMILA APARECIDA DIAS LIMA e Tribunal de Justica do Estado de Sao Paulo, protocolado em 01/03/2019 às 20:56 , sob o número WVIN19700053040
Para conferir o original, acesse o site https://esaj.tjsp.jus.br/pastadigital/pg/abrirConferenciaDocumento.do, informe o processo 1002265-62.2016.8.26.0659 e código 4488B70.

bradesco net empresa

Comprovante de Pagamento

Crédito em Conta Salário

Nº de Controle: 824149366681732797 | Autenticação Bancária: 00393309064050076085864 77

Empresa: **HOPI HARI S/A | CNPJ: 000.924.432/0001-99**

Conta de Débito: **Agência: 323-9 | Conta: 40500-0**

Pagador: **HOPI HARI S/A | CNPJ: 000.924.432/0001-99**

Funcionário:	**ANDRESSA FERNANDA MUSSELLI DE**	CPF:	**438.500.558-33**
Número de Pagamento:	**PGIT010000024086**	Data de Pagamento:	**06/11/2018**
Agência:	**1962-3**	Conta:	**31611-3**
Finalidade:		Valor (R$):	**2.681,90**
Uso da Empresa:			

A transação acima foi realizada no Multipag Bradesco.

SAC - Serviço de Apoio ao Cliente	Alô Bradesco 0800 704 8383	Deficiente Auditivo ou de Fala 0800 722 0099	Cancelamentos, Reclamações e Informações. Atendimento 24 horas, 7 dias por semana.	Demais telefones consulte o site Fale Conosco
Ouvidoria	0800 727 9933	Atendimento de segunda a sexta-feira, das 8h às 18h, exceto feriados.		

Este documento é cópia do original, assinado digitalmente por CAMILA APARECIDA DIAS LIMA e Tribunal de Justica do Estado de Sao Paulo, protocolado em 01/03/2019 às 20:56 , sob o número WVIN19700053040
Para conferir o original, acesse o site https://esaj.tjsp.jus.br/pastadigital/pg/abrirConferenciaDocumento.do, informe o processo 1002265-62.2016.8.26.0659 e código 4488B70.

bradesco net empresa

Comprovante de Pagamento

Crédito em Conta Salário

Nº de Controle: 824149366681732797 | Autenticação Bancária: 856030659247106811313791 6

Empresa: **HOPI HARI S/A | CNPJ: 000.924.432/0001-99**

Conta de Débito: **Agência: 323-9 | Conta: 40500-0**

Pagador: **HOPI HARI S/A | CNPJ: 000.924.432/0001-99**

Funcionário:	**ANTONIO CARLOS RODRIGUES AMBRO**	CPF:	**114.641.178-29**
Número de Pagamento:	**PGIT010000024087**	Data de Pagamento:	**06/11/2018**
Agência:	**566-5**	Conta:	**104879-1**
Finalidade:		Valor (R$):	**11.218,81**
Uso da Empresa:			

A transação acima foi realizada no Multipag Bradesco.

SAC - Serviço de Apoio ao Cliente Alô Bradesco 0800 704 8383 | Deficiente Auditivo ou de Fala 0800 722 0099 | Cancelamentos, Reclamações e Informações. Atendimento 24 horas, 7 dias por semana. | Demais telefones consulte o site Fale Conosco

Ouvidoria 0800 727 9933 Atendimento de segunda a sexta-feira, das 8h às 18h, exceto feriados.

Este documento é cópia do original, assinado digitalmente por CAMILA APARECIDA DIAS LIMA e Tribunal de Justica do Estado de Sao Paulo, protocolado em 01/03/2019 às 20:56 , sob o número WVIN19700053040
Para conferir o original, acesse o site https://esaj.tjsp.jus.br/pastadigital/pg/abrirConferenciaDocumento.do, informe o processo 1002265-62.2016.8.26.0659 e código 4488B70.

bradesco net empresa

Comprovante de Pagamento

Crédito em Conta Salário

Nº de Controle: 824149366681732797 | Autenticação Bancária: 09035206704048910839768 92

Empresa: **HOPI HARI S/A | CNPJ: 000.924.432/0001-99**

Conta de Débito: **Agência: 323-9 | Conta: 40500-0**

Pagador: **HOPI HARI S/A | CNPJ: 000.924.432/0001-99**

Funcionário:	**FERNANDO JOSE DE SANTANA**	CPF:	**842.169.998-91**
Número de Pagamento:	**PGIT010000024088**	Data de Pagamento:	**06/11/2018**
Agência:	**1914-3**	Conta:	**1659-4**
Finalidade:		Valor (R$):	**3.150,95**
Uso da Empresa:			

A transação acima foi realizada no Multipag Bradesco.

SAC - Serviço de Apoio ao Cliente Alô Bradesco 0800 704 8383 | Deficiente Auditivo ou de Fala 0800 722 0099 | Cancelamentos, Reclamações e Informações. Atendimento 24 horas, 7 dias por semana. | Demais telefones consulte o site Fale Conosco

Ouvidoria 0800 727 9933 Atendimento de segunda a sexta-feira, das 8h às 18h, exceto feriados.

Este documento é cópia do original, assinado digitalmente por CAMILA APARECIDA DIAS LIMA e Tribunal de Justica do Estado de Sao Paulo, protocolado em 01/03/2019 às 20:56 , sob o número WVIN19700053040
Para conferir o original, acesse o site https://esaj.tjsp.jus.br/pastadigital/pg/abrirConferenciaDocumento.do, informe o processo 1002265-62.2016.8.26.0659 e código 4488B70.

bradesco net empresa

Comprovante de Pagamento

Crédito em Conta Salário

Nº de Controle: 824149366681732797 | Autenticação Bancária: 964688091321220075745097 7

Empresa:	**HOPI HARI S/A | CNPJ: 000.924.432/0001-99**
Conta de Débito:	**Agência: 323-9 | Conta: 40500-0**
Pagador:	**HOPI HARI S/A | CNPJ: 000.924.432/0001-99**

Funcionário:	**FLAVIO MARCELINO PEREIRA**	CPF:	**416.085.678-00**
Número de Pagamento:	**PGIT010000024089**	Data de Pagamento:	**06/11/2018**
Agência:	**6652-4**	Conta:	**1243-2**
Finalidade:		Valor (R$):	**2.270,56**
Uso da Empresa:			

A transação acima foi realizada no Multipag Bradesco.

SAC - Serviço de Apoio ao Cliente	Alô Bradesco 0800 704 8383	Deficiente Auditivo ou de Fala 0800 722 0099	Cancelamentos, Reclamações e Informações. Atendimento 24 horas, 7 dias por semana.	Demais telefones consulte o site Fale Conosco
Ouvidoria	0800 727 9933	Atendimento de segunda a sexta-feira, das 8h às 18h, exceto feriados.		

Este documento é cópia do original, assinado digitalmente por CAMILA APARECIDA DIAS LIMA e Tribunal de Justica do Estado de Sao Paulo, protocolado em 01/03/2019 às 20:56 , sob o número WVIN19700053040
Para conferir o original, acesse o site https://esaj.tjsp.jus.br/pastadigital/pg/abrirConferenciaDocumento.do, informe o processo 1002265-62.2016.8.26.0659 e código 4488B70.

bradesco net empresa

Comprovante de Pagamento

Crédito em Conta Salário

Nº de Controle: 824149366681732797 | Autenticação Bancária: 170767010856706172244774O

Empresa: **HOPI HARI S/A | CNPJ: 000.924.432/0001-99**

Conta de Débito: **Agência: 323-9 | Conta: 40500-0**

Pagador: **HOPI HARI S/A | CNPJ: 000.924.432/0001-99**

Funcionário:	**EDMELCY DA SILVA PINTO**	CPF:	**701.094.356-72**
Número de Pagamento:	**PGIT010000024090**	Data de Pagamento:	**06/11/2018**
Agência:	**214-3**	Conta:	**69787-7**
Finalidade:		Valor (R$):	**1.952,40**
Uso da Empresa:			

A transação acima foi realizada no Multipag Bradesco.

SAC - Serviço de Apoio ao Cliente Alô Bradesco 0800 704 8383 | Deficiente Auditivo ou de Fala 0800 722 0099 | Cancelamentos, Reclamações e Informações. Atendimento 24 horas, 7 dias por semana. | Demais telefones consulte o site Fale Conosco

Ouvidoria 0800 727 9933 Atendimento de segunda a sexta-feira, das 8h às 18h, exceto feriados.

Este documento é cópia do original, assinado digitalmente por CAMILA APARECIDA DIAS LIMA e Tribunal de Justica do Estado de Sao Paulo, protocolado em 01/03/2019 às 20:56 , sob o número WVIN19700053040
Para conferir o original, acesse o site https://esaj.tjsp.jus.br/pastadigital/pg/abrirConferenciaDocumento.do, informe o processo 1002265-62.2016.8.26.0659 e código 4488B70.

bradesco net empresa

Comprovante de Pagamento

Crédito em Conta Salário

Nº de Controle: 824149366681732797 | Autenticação Bancária: 48500910604850439407480000

Empresa: **HOPI HARI S/A | CNPJ: 000.924.432/0001-99**

Conta de Débito: **Agência: 323-9 | Conta: 40500-0**

Pagador: **HOPI HARI S/A | CNPJ: 000.924.432/0001-99**

Funcionário:	**CELIO TENORIO DE JESUS**	CPF:	**708.475.929-87**
Número de Pagamento:	**PGIT010000024091**	Data de Pagamento:	**06/11/2018**
Agência:	**316-6**	Conta:	**642821-5**
Finalidade:		Valor (R$):	**5.776,70**
Uso da Empresa:			

A transação acima foi realizada no Multipag Bradesco.

SAC - Serviço de Apoio ao Cliente	Alô Bradesco 0800 704 8383	Deficiente Auditivo ou de Fala 0800 722 0099	Cancelamentos, Reclamações e Informações. Atendimento 24 horas, 7 dias por semana.	Demais telefones consulte o site Fale Conosco
Ouvidoria	0800 727 9933	Atendimento de segunda a sexta-feira, das 8h às 18h, exceto feriados.		

Este documento é cópia do original, assinado digitalmente por CAMILA APARECIDA DIAS LIMA e Tribunal de Justica do Estado de Sao Paulo, protocolado em 01/03/2019 às 20:56 , sob o número WVIN19700053040
Para conferir o original, acesse o site https://esaj.tjsp.jus.br/pastadigital/pg/abrirConferenciaDocumento.do, informe o processo 1002265-62.2016.8.26.0659 e código 4488B70.

bradesco net empresa

Comprovante de Pagamento

Crédito em Conta Salário

Nº de Controle: 824149366681732797 | Autenticação Bancária: 50431409718240002743043 00

Empresa: **HOPI HARI S/A | CNPJ: 000.924.432/0001-99**

Conta de Débito: **Agência: 323-9 | Conta: 40500-0**

Pagador: **HOPI HARI S/A | CNPJ: 000.924.432/0001-99**

Funcionário:	**MARIA APARECIDA DE MIRANDA**	CPF:	**251.736.998-41**
Número de Pagamento:	**PGIT010000024092**	Data de Pagamento:	**06/11/2018**
Agência:	**399-9**	Conta:	**8456-5**
Finalidade:		Valor (R$):	**2.069,58**
Uso da Empresa:			

A transação acima foi realizada no Multipag Bradesco.

SAC - Serviço de Apoio ao Cliente Alô Bradesco 0800 704 8383 | Deficiente Auditivo ou de Fala 0800 722 0099 | Cancelamentos, Reclamações e Informações. Atendimento 24 horas, 7 dias por semana. | Demais telefones consulte o site Fale Conosco

Ouvidoria 0800 727 9933 Atendimento de segunda a sexta-feira, das 8h às 18h, exceto feriados.

Este documento é cópia do original, assinado digitalmente por CAMILA APARECIDA DIAS LIMA e Tribunal de Justica do Estado de Sao Paulo, protocolado em 01/03/2019 às 20:56 , sob o número WVIN19700053040
Para conferir o original, acesse o site https://esaj.tjsp.jus.br/pastadigital/pg/abrirConferenciaDocumento.do, informe o processo 1002265-62.2016.8.26.0659 e código 4488B70.

bradesco net empresa

Comprovante de Pagamento

Crédito em Conta Salário

Nº de Controle: 824149366681732797 | Autenticação Bancária: 89753097474095910379090 01

Empresa: **HOPI HARI S/A | CNPJ: 000.924.432/0001-99**

Conta de Débito: **Agência: 323-9 | Conta: 40500-0**

Pagador: **HOPI HARI S/A | CNPJ: 000.924.432/0001-99**

Funcionário:	**MAYARA FERNANDA MORAIS**	CPF:	**431.938.398-25**
Número de Pagamento:	**PGIT010000024093**	Data de Pagamento:	**06/11/2018**
Agência:	**605-0**	Conta:	**128968-3**
Finalidade:		Valor (R$):	**3.235,49**
Uso da Empresa:			

A transação acima foi realizada no Multipag Bradesco.

SAC - Serviço de Apoio ao Cliente	Alô Bradesco 0800 704 8383	Deficiente Auditivo ou de Fala 0800 722 0099	Cancelamentos, Reclamações e Informações. Atendimento 24 horas, 7 dias por semana.	Demais telefones consulte o site Fale Conosco
Ouvidoria	0800 727 9933	Atendimento de segunda a sexta-feira, das 8h às 18h, exceto feriados.		

Este documento é cópia do original, assinado digitalmente por CAMILA APARECIDA DIAS LIMA e Tribunal de Justica do Estado de Sao Paulo, protocolado em 01/03/2019 às 20:56 , sob o número WVIN19700053040
Para conferir o original, acesse o site https://esaj.tjsp.jus.br/pastadigital/pg/abrirConferenciaDocumento.do, informe o processo 1002265-62.2016.8.26.0659 e código 4488B70.

bradesco net empresa

Comprovante de Pagamento

Crédito em Conta Salário

Nº de Controle: 824149366681732797 | Autenticação Bancária: 02086603825341008004099 20

Empresa: **HOPI HARI S/A | CNPJ: 000.924.432/0001-99**

Conta de Débito: **Agência: 323-9 | Conta: 40500-0**

Pagador: **HOPI HARI S/A | CNPJ: 000.924.432/0001-99**

Funcionário:	**KAIQUE MATENAUR**	CPF:	**411.850.368-90**
Número de Pagamento:	**PGIT010000024094**	Data de Pagamento:	**06/11/2018**
Agência:	**6329-0**	Conta:	**529-0**
Finalidade:		Valor (R$):	**4.952,03**
Uso da Empresa:			

A transação acima foi realizada no Multipag Bradesco.

SAC - Serviço de Apoio ao Cliente	Alô Bradesco 0800 704 8383	Deficiente Auditivo ou de Fala 0800 722 0099	Cancelamentos, Reclamações e Informações. Atendimento 24 horas, 7 dias por semana.	Demais telefones consulte o site Fale Conosco
Ouvidoria	0800 727 9933	Atendimento de segunda a sexta-feira, das 8h às 18h, exceto feriados.		

Este documento é cópia do original, assinado digitalmente por CAMILA APARECIDA DIAS LIMA e Tribunal de Justica do Estado de Sao Paulo, protocolado em 01/03/2019 às 20:56 , sob o número WVIN19700053040
Para conferir o original, acesse o site https://esaj.tjsp.jus.br/pastadigital/pg/abrirConferenciaDocumento.do, informe o processo 1002265-62.2016.8.26.0659 e código 4488B70.

bradesco net empresa

Comprovante de Pagamento

Crédito em Conta Salário

Nº de Controle: 824149366681732797 | Autenticação Bancária: 396190904608385404460 1123

Empresa: **HOPI HARI S/A | CNPJ: 000.924.432/0001-99**

Conta de Débito: **Agência: 323-9 | Conta: 40500-0**

Pagador: **HOPI HARI S/A | CNPJ: 000.924.432/0001-99**

Funcionário:	**ALTAIR DE JESUS DA SILVA**	CPF:	**783.481.378-15**
Número de Pagamento:	**PGIT010000024095**	Data de Pagamento:	**06/11/2018**
Agência:	**2879-7**	Conta:	**5987-0**
Finalidade:		Valor (R$):	**2.472,67**
Uso da Empresa:			

A transação acima foi realizada no Multipag Bradesco.

SAC - Serviço de Apoio ao Cliente Alô Bradesco 0800 704 8383 | Deficiente Auditivo ou de Fala 0800 722 0099 | Cancelamentos, Reclamações e Informações. Atendimento 24 horas, 7 dias por semana. | Demais telefones consulte o site Fale Conosco

Ouvidoria 0800 727 9933 Atendimento de segunda a sexta-feira, das 8h às 18h, exceto feriados.

Este documento é cópia do original, assinado digitalmente por CAMILA APARECIDA DIAS LIMA e Tribunal de Justica do Estado de Sao Paulo, protocolado em 01/03/2019 às 20:56 , sob o número WVIN19700053040
Para conferir o original, acesse o site https://esaj.tjsp.jus.br/pastadigital/pg/abrirConferenciaDocumento.do, informe o processo 1002265-62.2016.8.26.0659 e código 4488B70.

bradesco net empresa

Comprovante de Pagamento

Crédito em Conta Salário

Nº de Controle: 824149366681732797 | Autenticação Bancária: 79001403035620241360007O4

Empresa: **HOPI HARI S/A | CNPJ: 000.924.432/0001-99**

Conta de Débito: **Agência: 323-9 | Conta: 40500-0**

Pagador: **HOPI HARI S/A | CNPJ: 000.924.432/0001-99**

Funcionário:	**ALEX PERBELINI SILVA**	CPF:	**217.316.358-26**
Número de Pagamento:	**PGIT010000024096**	Data de Pagamento:	**06/11/2018**
Agência:	**2917-3**	Conta:	**11716-1**
Finalidade:		Valor (R$):	**4.101,50**
Uso da Empresa:			

A transação acima foi realizada no Multipag Bradesco.

SAC - Serviço de Apoio ao Cliente Alô Bradesco 0800 704 8383 | Deficiente Auditivo ou de Fala 0800 722 0099 | Cancelamentos, Reclamações e Informações. Atendimento 24 horas, 7 dias por semana. | Demais telefones consulte o site Fale Conosco

Ouvidoria 0800 727 9933 Atendimento de segunda a sexta-feira, das 8h às 18h, exceto feriados.

Este documento é cópia do original, assinado digitalmente por CAMILA APARECIDA DIAS LIMA e Tribunal de Justica do Estado de Sao Paulo, protocolado em 01/03/2019 às 20:56 , sob o número WVIN19700053040
Para conferir o original, acesse o site https://esaj.tjsp.jus.br/pastadigital/pg/abrirConferenciaDocumento.do, informe o processo 1002265-62.2016.8.26.0659 e código 4488B70.

bradesco net empresa

Comprovante de Pagamento

Crédito em Conta Salário

Nº de Controle: 824149366681732797 | Autenticação Bancária: 20019105738060093897839 89

Empresa: **HOPI HARI S/A | CNPJ: 000.924.432/0001-99**

Conta de Débito: **Agência: 323-9 | Conta: 40500-0**

Pagador: **HOPI HARI S/A | CNPJ: 000.924.432/0001-99**

Funcionário:	**ANDRE FELIPE CRUZ**	CPF:	**356.232.968-74**
Número de Pagamento:	**PGIT010000024097**	Data de Pagamento:	**06/11/2018**
Agência:	**2388-4**	Conta:	**14076-7**
Finalidade:		Valor (R$):	**7.566,32**
Uso da Empresa:			

A transação acima foi realizada no Multipag Bradesco.

SAC - Serviço de Apoio ao Cliente	Alô Bradesco 0800 704 8383	Deficiente Auditivo ou de Fala 0800 722 0099	Cancelamentos, Reclamações e Informações. Atendimento 24 horas, 7 dias por semana.	Demais telefones consulte o site Fale Conosco
Ouvidoria	0800 727 9933	Atendimento de segunda a sexta-feira, das 8h às 18h, exceto feriados.		

Este documento é cópia do original, assinado digitalmente por CAMILA APARECIDA DIAS LIMA e Tribunal de Justica do Estado de Sao Paulo, protocolado em 01/03/2019 às 20:56 , sob o número WVIN19700053040
Para conferir o original, acesse o site https://esaj.tjsp.jus.br/pastadigital/pg/abrirConferenciaDocumento.do, informe o processo 1002265-62.2016.8.26.0659 e código 4488B70.

bradesco net empresa

Comprovante de Pagamento

Crédito em Conta Salário

Nº de Controle: 824149366681732797 | Autenticação Bancária: 06852208801091036037368

Empresa: **HOPI HARI S/A | CNPJ: 000.924.432/0001-99**

Conta de Débito: **Agência: 323-9 | Conta: 40500-0**

Pagador: **HOPI HARI S/A | CNPJ: 000.924.432/0001-99**

Funcionário:	**FELIPE MONGELLI LUPORINI**	CPF:	**214.121.478-59**
Número de Pagamento:	**PGIT010000024098**	Data de Pagamento:	**06/11/2018**
Agência:	**2205-5**	Conta:	**1606-3**
Finalidade:		Valor (R$):	**6.042,15**
Uso da Empresa:			

A transação acima foi realizada no Multipag Bradesco.

SAC - Serviço de Apoio ao Cliente Alô Bradesco 0800 704 8383 | Deficiente Auditivo ou de Fala 0800 722 0099 | Cancelamentos, Reclamações e Informações. Atendimento 24 horas, 7 dias por semana. | Demais telefones consulte o site Fale Conosco

Ouvidoria 0800 727 9933 Atendimento de segunda a sexta-feira, das 8h às 18h, exceto feriados.

Este documento é cópia do original, assinado digitalmente por CAMILA APARECIDA DIAS LIMA e Tribunal de Justica do Estado de Sao Paulo, protocolado em 01/03/2019 às 20:56 , sob o número WVIN19700053040
Para conferir o original, acesse o site https://esaj.tjsp.jus.br/pastadigital/pg/abrirConferenciaDocumento.do, informe o processo 1002265-62.2016.8.26.0659 e código 4488B70.

bradesco net empresa

Comprovante de Pagamento

Crédito em Conta Salário

Nº de Controle: 824149366681732797 | Autenticação Bancária: 78550913100402756553950 11

Empresa: **HOPI HARI S/A | CNPJ: 000.924.432/0001-99**

Conta de Débito: **Agência: 323-9 | Conta: 40500-0**

Pagador: **HOPI HARI S/A | CNPJ: 000.924.432/0001-99**

Funcionário:	**LUIZ ANTONIO CALIMAN NALIM**	CPF:	**825.496.728-87**
Número de Pagamento:	**PGIT010000024099**	Data de Pagamento:	**06/11/2018**
Agência:	**323-9**	Conta:	**1488-5**
Finalidade:		Valor (R$):	**4.454,37**
Uso da Empresa:			

A transação acima foi realizada no Multipag Bradesco.

SAC - Serviço de Apoio ao Cliente	Alô Bradesco 0800 704 8383	Deficiente Auditivo ou de Fala 0800 722 0099	Cancelamentos, Reclamações e Informações. Atendimento 24 horas, 7 dias por semana.	Demais telefones consulte o site Fale Conosco
Ouvidoria	0800 727 9933	Atendimento de segunda a sexta-feira, das 8h às 18h, exceto feriados.		

Este documento é cópia do original, assinado digitalmente por CAMILA APARECIDA DIAS LIMA e Tribunal de Justica do Estado de Sao Paulo, protocolado em 01/03/2019 às 20:56 , sob o número WVIN19700053040
Para conferir o original, acesse o site https://esaj.tjsp.jus.br/pastadigital/pg/abrirConferenciaDocumento.do, informe o processo 1002265-62.2016.8.26.0659 e código 4488B70.

bradesco net empresa

Comprovante de Pagamento

Crédito em Conta Salário

Nº de Controle: 824149366681732797 | Autenticação Bancária: 204840904905401407610 1312

Empresa: **HOPI HARI S/A | CNPJ: 000.924.432/0001-99**

Conta de Débito: **Agência: 323-9 | Conta: 40500-0**

Pagador: **HOPI HARI S/A | CNPJ: 000.924.432/0001-99**

Funcionário:	**ANDRESSA CRUZ OLIVEIRA**	CPF:	**415.028.248-09**
Número de Pagamento:	**PGIT010000024100**	Data de Pagamento:	**06/11/2018**
Agência:	**2951-3**	Conta:	**13903-3**
Finalidade:		Valor (R$):	**2.378,81**
Uso da Empresa:			

A transação acima foi realizada no Multipag Bradesco.

SAC - Serviço de Apoio ao Cliente Alô Bradesco 0800 704 8383 | Deficiente Auditivo ou de Fala 0800 722 0099 | Cancelamentos, Reclamações e Informações. Atendimento 24 horas, 7 dias por semana. | Demais telefones consulte o site Fale Conosco

Ouvidoria 0800 727 9933 Atendimento de segunda a sexta-feira, das 8h às 18h, exceto feriados.

Este documento é cópia do original, assinado digitalmente por CAMILA APARECIDA DIAS LIMA e Tribunal de Justica do Estado de Sao Paulo, protocolado em 01/03/2019 às 20:56 , sob o número WVIN19700053040
Para conferir o original, acesse o site https://esaj.tjsp.jus.br/pastadigital/pg/abrirConferenciaDocumento.do, informe o processo 1002265-62.2016.8.26.0659 e código 4488B70.

bradesco net empresa

Comprovante de Pagamento

Crédito em Conta Salário

Nº de Controle: 824149366681732797 | Autenticação Bancária: 450740971480581170088430 7

Empresa: **HOPI HARI S/A | CNPJ: 000.924.432/0001-99**

Conta de Débito: **Agência: 323-9 | Conta: 40500-0**

Pagador: **HOPI HARI S/A | CNPJ: 000.924.432/0001-99**

Funcionário:	**LUIZA KAZUKO MAEBARA**	CPF:	**086.244.058-07**
Número de Pagamento:	**PGIT010000024101**	Data de Pagamento:	**06/11/2018**
Agência:	**2421-0**	Conta:	**19222-8**
Finalidade:		Valor (R$):	**3.294,80**
Uso da Empresa:			

A transação acima foi realizada no Multipag Bradesco.

SAC - Serviço de Apoio ao Cliente	Alô Bradesco 0800 704 8383	Deficiente Auditivo ou de Fala 0800 722 0099	Cancelamentos, Reclamações e Informações. Atendimento 24 horas, 7 dias por semana.	Demais telefones consulte o site Fale Conosco
Ouvidoria	0800 727 9933	Atendimento de segunda a sexta-feira, das 8h às 18h, exceto feriados.		

Este documento é cópia do original, assinado digitalmente por CAMILA APARECIDA DIAS LIMA e Tribunal de Justica do Estado de Sao Paulo, protocolado em 01/03/2019 às 20:56 , sob o número WVIN19700053040
Para conferir o original, acesse o site https://esaj.tjsp.jus.br/pastadigital/pg/abrirConferenciaDocumento.do, informe o processo 1002265-62.2016.8.26.0659 e código 4488B70.

bradesco net empresa

Comprovante de Pagamento

Crédito em Conta Salário

Nº de Controle: 824149366681732797 | Autenticação Bancária: 020430094241139904060142O

Empresa: **HOPI HARI S/A | CNPJ: 000.924.432/0001-99**

Conta de Débito: **Agência: 323-9 | Conta: 40500-0**

Pagador: **HOPI HARI S/A | CNPJ: 000.924.432/0001-99**

Funcionário:	**GUILHERME RODRIGUES FELICIO**	CPF:	**447.708.418-84**
Número de Pagamento:	**PGIT010000024102**	Data de Pagamento:	**06/11/2018**
Agência:	**2646-8**	Conta:	**29964-2**
Finalidade:		Valor (R$):	**2.087,43**
Uso da Empresa:			

A transação acima foi realizada no Multipag Bradesco.

SAC - Serviço de Apoio ao Cliente Alô Bradesco 0800 704 8383 | Deficiente Auditivo ou de Fala 0800 722 0099 | Cancelamentos, Reclamações e Informações. Atendimento 24 horas, 7 dias por semana. | Demais telefones consulte o site Fale Conosco

Ouvidoria 0800 727 9933 Atendimento de segunda a sexta-feira, das 8h às 18h, exceto feriados.

Este documento é cópia do original, assinado digitalmente por CAMILA APARECIDA DIAS LIMA e Tribunal de Justica do Estado de Sao Paulo, protocolado em 01/03/2019 às 20:56 , sob o número WVIN19700053040
Para conferir o original, acesse o site https://esaj.tjsp.jus.br/pastadigital/pg/abrirConferenciaDocumento.do, informe o processo 1002265-62.2016.8.26.0659 e código 4488B70.

bradesco net empresa

Comprovante de Pagamento

Crédito em Conta Salário

Nº de Controle: 824149366681732797 | Autenticação Bancária: 54894003140814133000843 18

Empresa: **HOPI HARI S/A | CNPJ: 000.924.432/0001-99**

Conta de Débito: **Agência: 323-9 | Conta: 40500-0**

Pagador: **HOPI HARI S/A | CNPJ: 000.924.432/0001-99**

Funcionário:	**IDEZUITE MACEDO VASSOLER**	CPF:	**119.179.248-01**
Número de Pagamento:	**PGIT010000024103**	Data de Pagamento:	**06/11/2018**
Agência:	**1914-3**	Conta:	**26063-0**
Finalidade:		Valor (R$):	**4.395,12**
Uso da Empresa:			

A transação acima foi realizada no Multipag Bradesco.

SAC - Serviço de Apoio ao Cliente	Alô Bradesco 0800 704 8383	Deficiente Auditivo ou de Fala 0800 722 0099	Cancelamentos, Reclamações e Informações. Atendimento 24 horas, 7 dias por semana.	Demais telefones consulte o site Fale Conosco
Ouvidoria	0800 727 9933	Atendimento de segunda a sexta-feira, das 8h às 18h, exceto feriados.		

Este documento é cópia do original, assinado digitalmente por CAMILA APARECIDA DIAS LIMA e Tribunal de Justica do Estado de Sao Paulo, protocolado em 01/03/2019 às 20:56 , sob o número WVIN19700053040
Para conferir o original, acesse o site https://esaj.tjsp.jus.br/pastadigital/pg/abrirConferenciaDocumento.do, informe o processo 1002265-62.2016.8.26.0659 e código 4488B70.

bradesco net empresa

Comprovante de Pagamento

Crédito em Conta Salário

Nº de Controle: 824149366681732797 | Autenticação Bancária: 971045842476935630072510 0

Empresa: **HOPI HARI S/A | CNPJ: 000.924.432/0001-99**

Conta de Débito: **Agência: 323-9 | Conta: 40500-0**

Pagador: **HOPI HARI S/A | CNPJ: 000.924.432/0001-99**

Funcionário:	**GLEIDSON CAVALCANTE SOARES**	CPF:	**344.035.868-21**
Número de Pagamento:	**PGIT010000024104**	Data de Pagamento:	**06/11/2018**
Agência:	**323-9**	Conta:	**2008-7**
Finalidade:		Valor (R$):	**11.790,36**
Uso da Empresa:			

A transação acima foi realizada no Multipag Bradesco.

SAC - Serviço de Apoio ao Cliente	Alô Bradesco 0800 704 8383	Deficiente Auditivo ou de Fala 0800 722 0099	Cancelamentos, Reclamações e Informações. Atendimento 24 horas, 7 dias por semana.	Demais telefones consulte o site Fale Conosco
Ouvidoria	0800 727 9933	Atendimento de segunda a sexta-feira, das 8h às 18h, exceto feriados.		

Este documento é cópia do original, assinado digitalmente por CAMILA APARECIDA DIAS LIMA e Tribunal de Justica do Estado de Sao Paulo, protocolado em 01/03/2019 às 20:56 , sob o número WVIN19700053040
Para conferir o original, acesse o site https://esaj.tjsp.jus.br/pastadigital/pg/abrirConferenciaDocumento.do, informe o processo 1002265-62.2016.8.26.0659 e código 4488B70.

bradesco net empresa

Comprovante de Pagamento

Crédito em Conta Salário

Nº de Controle: 824149366681732797 | Autenticação Bancária: 210917891323691695763038 5

Empresa:	**HOPI HARI S/A | CNPJ: 000.924.432/0001-99**
Conta de Débito:	**Agência: 323-9 | Conta: 40500-0**
Pagador:	**HOPI HARI S/A | CNPJ: 000.924.432/0001-99**

Funcionário:	**ROMNEY LEITE JUNIOR**	CPF:	**120.685.998-99**
Número de Pagamento:	**PGIT010000024105**	Data de Pagamento:	**06/11/2018**
Agência:	**2566-6**	Conta:	**26657-4**
Finalidade:		Valor (R$):	**13.243,26**
Uso da Empresa:			

A transação acima foi realizada no Multipag Bradesco.

SAC - Serviço de Apoio ao Cliente	Alô Bradesco 0800 704 8383	Deficiente Auditivo ou de Fala 0800 722 0099	Cancelamentos, Reclamações e Informações. Atendimento 24 horas, 7 dias por semana.	Demais telefones consulte o site Fale Conosco
Ouvidoria	0800 727 9933	Atendimento de segunda a sexta-feira, das 8h às 18h, exceto feriados.		

Este documento é cópia do original, assinado digitalmente por CAMILA APARECIDA DIAS LIMA e Tribunal de Justica do Estado de Sao Paulo, protocolado em 01/03/2019 às 20:56 , sob o número WVIN19700053040
Para conferir o original, acesse o site https://esaj.tjsp.jus.br/pastadigital/pg/abrirConferenciaDocumento.do, informe o processo 1002265-62.2016.8.26.0659 e código 4488B70.

bradesco net empresa

Comprovante de Pagamento

Crédito em Conta Salário

Nº de Controle: 824149366681732797 | Autenticação Bancária: 08340603340887403589677 86

Empresa: **HOPI HARI S/A | CNPJ: 000.924.432/0001-99**

Conta de Débito: **Agência: 323-9 | Conta: 40500-0**

Pagador: **HOPI HARI S/A | CNPJ: 000.924.432/0001-99**

Funcionário:	**FRANCISCO GILDO DE MOURA NUNES**	CPF:	**937.699.893-68**
Número de Pagamento:	**PGIT010000024106**	Data de Pagamento:	**06/11/2018**
Agência:	**2217-9**	Conta:	**20552-4**
Finalidade:		Valor (R$):	**4.664,91**
Uso da Empresa:			

A transação acima foi realizada no Multipag Bradesco.

SAC - Serviço de Apoio ao Cliente Alô Bradesco 0800 704 8383 | Deficiente Auditivo ou de Fala 0800 722 0099 | Cancelamentos, Reclamações e Informações. Atendimento 24 horas, 7 dias por semana. | Demais telefones consulte o site Fale Conosco

Ouvidoria 0800 727 9933 Atendimento de segunda a sexta-feira, das 8h às 18h, exceto feriados.

Este documento é cópia do original, assinado digitalmente por CAMILA APARECIDA DIAS LIMA e Tribunal de Justica do Estado de Sao Paulo, protocolado em 01/03/2019 às 20:56 , sob o número WVIN19700053040
Para conferir o original, acesse o site https://esaj.tjsp.jus.br/pastadigital/pg/abrirConferenciaDocumento.do, informe o processo 1002265-62.2016.8.26.0659 e código 4488B70.

bradesco net empresa

Comprovante de Pagamento

Crédito em Conta Salário

Nº de Controle: 824149366681732797 | Autenticação Bancária: 84803094709970990284768 40

Empresa: **HOPI HARI S/A | CNPJ: 000.924.432/0001-99**

Conta de Débito: **Agência: 323-9 | Conta: 40500-0**

Pagador: **HOPI HARI S/A | CNPJ: 000.924.432/0001-99**

Funcionário:	**ROGERIO BARBATTI DE ANDRADE**	CPF:	**395.947.978-60**
Número de Pagamento:	**PGIT010000024107**	Data de Pagamento:	**06/11/2018**
Agência:	**316-6**	Conta:	**623043-1**
Finalidade:		Valor (R$):	**4.195,81**
Uso da Empresa:			

A transação acima foi realizada no Multipag Bradesco.

SAC - Serviço de Apoio ao Cliente Alô Bradesco 0800 704 8383 | Deficiente Auditivo ou de Fala 0800 722 0099 | Cancelamentos, Reclamações e Informações. Atendimento 24 horas, 7 dias por semana. | Demais telefones consulte o site Fale Conosco

Ouvidoria 0800 727 9933 Atendimento de segunda a sexta-feira, das 8h às 18h, exceto feriados.

Este documento é cópia do original, assinado digitalmente por CAMILA APARECIDA DIAS LIMA e Tribunal de Justica do Estado de Sao Paulo, protocolado em 01/03/2019 às 20:56 , sob o número WVIN19700053040
Para conferir o original, acesse o site https://esaj.tjsp.jus.br/pastadigital/pg/abrirConferenciaDocumento.do, informe o processo 1002265-62.2016.8.26.0659 e código 4488B70.

bradesco net empresa

Comprovante de Pagamento

Crédito em Conta Salário

Nº de Controle: 824149366681732797 | Autenticação Bancária: 64787092033023050950087 55

Empresa: **HOPI HARI S/A | CNPJ: 000.924.432/0001-99**

Conta de Débito: **Agência: 323-9 | Conta: 40500-0**

Pagador: **HOPI HARI S/A | CNPJ: 000.924.432/0001-99**

Funcionário:	**ALEXSANDRA ALVES DA CRUZ SOUZA**	CPF:	**029.696.255-47**
Número de Pagamento:	**PGIT010000024108**	Data de Pagamento:	**06/11/2018**
Agência:	**2388-4**	Conta:	**28056-9**
Finalidade:		Valor (R$):	**1.899,94**
Uso da Empresa:			

A transação acima foi realizada no Multipag Bradesco.

SAC - Serviço de Apoio ao Cliente	Alô Bradesco 0800 704 8383	Deficiente Auditivo ou de Fala 0800 722 0099	Cancelamentos, Reclamações e Informações. Atendimento 24 horas, 7 dias por semana.	Demais telefones consulte o site Fale Conosco
Ouvidoria	0800 727 9933	Atendimento de segunda a sexta-feira, das 8h às 18h, exceto feriados.		

Este documento é cópia do original, assinado digitalmente por CAMILA APARECIDA DIAS LIMA e Tribunal de Justica do Estado de Sao Paulo, protocolado em 01/03/2019 às 20:56 , sob o número WVIN19700053040
Para conferir o original, acesse o site https://esaj.tjsp.jus.br/pastadigital/pg/abrirConferenciaDocumento.do, informe o processo 1002265-62.2016.8.26.0659 e código 4488B70.

bradesco net empresa

Comprovante de Pagamento

Crédito em Conta Salário

Nº de Controle: 824149366681732797 | Autenticação Bancária: 809022092625770485169103 7

Empresa:	**HOPI HARI S/A | CNPJ: 000.924.432/0001-99**
Conta de Débito:	**Agência: 323-9 | Conta: 40500-0**
Pagador:	**HOPI HARI S/A | CNPJ: 000.924.432/0001-99**

Funcionário:	**SONIA MINELA VALIENTE**	CPF:	**231.377.888-62**
Número de Pagamento:	**PGIT010000024109**	Data de Pagamento:	**06/11/2018**
Agência:	**46-9**	Conta:	**7050-5**
Finalidade:		Valor (R$):	**2.839,14**
Uso da Empresa:			

A transação acima foi realizada no Multipag Bradesco.

SAC - Serviço de Apoio ao Cliente	Alô Bradesco 0800 704 8383	Deficiente Auditivo ou de Fala 0800 722 0099	Cancelamentos, Reclamações e Informações. Atendimento 24 horas, 7 dias por semana.	Demais telefones consulte o site Fale Conosco
Ouvidoria	0800 727 9933	Atendimento de segunda a sexta-feira, das 8h às 18h, exceto feriados.		

Este documento é cópia do original, assinado digitalmente por CAMILA APARECIDA DIAS LIMA e Tribunal de Justica do Estado de Sao Paulo, protocolado em 01/03/2019 às 20:56 , sob o número WVIN19700053040
Para conferir o original, acesse o site https://esaj.tjsp.jus.br/pastadigital/pg/abrirConferenciaDocumento.do, informe o processo 1002265-62.2016.8.26.0659 e código 4488B70.

bradesco net empresa

Comprovante de Pagamento

Crédito em Conta Salário

Nº de Controle: 824149366681732797 | Autenticação Bancária: 72380601977578486525221 95

Empresa: **HOPI HARI S/A | CNPJ: 000.924.432/0001-99**

Conta de Débito: **Agência: 323-9 | Conta: 40500-0**

Pagador: **HOPI HARI S/A | CNPJ: 000.924.432/0001-99**

Funcionário:	**HELDER ENEIAS GENOVA**	CPF:	**343.352.908-61**
Número de Pagamento:	**PGIT010000024110**	Data de Pagamento:	**06/11/2018**
Agência:	**322-0**	Conta:	**114584-3**
Finalidade:		Valor (R$):	**1.148,97**
Uso da Empresa:			

A transação acima foi realizada no Multipag Bradesco.

SAC - Serviço de Apoio ao Cliente Alô Bradesco 0800 704 8383 | Deficiente Auditivo ou de Fala 0800 722 0099 | Cancelamentos, Reclamações e Informações. Atendimento 24 horas, 7 dias por semana. | Demais telefones consulte o site Fale Conosco

Ouvidoria 0800 727 9933 Atendimento de segunda a sexta-feira, das 8h às 18h, exceto feriados.

Este documento é cópia do original, assinado digitalmente por CAMILA APARECIDA DIAS LIMA e Tribunal de Justica do Estado de Sao Paulo, protocolado em 01/03/2019 às 20:56 , sob o número WVIN19700053040
Para conferir o original, acesse o site https://esaj.tjsp.jus.br/pastadigital/pg/abrirConferenciaDocumento.do, informe o processo 1002265-62.2016.8.26.0659 e código 4488B70.

bradesco net empresa

Comprovante de Pagamento

Crédito em Conta Salário

Nº de Controle: 824149366681732797 | Autenticação Bancária: 03736100608273436440303 19

Empresa: **HOPI HARI S/A | CNPJ: 000.924.432/0001-99**

Conta de Débito: **Agência: 323-9 | Conta: 40500-0**

Pagador: **HOPI HARI S/A | CNPJ: 000.924.432/0001-99**

Funcionário:	**DANILO SULIVAN CRUZ**	CPF:	**225.102.958-37**
Número de Pagamento:	**PGIT010000024111**	Data de Pagamento:	**06/11/2018**
Agência:	**2820-7**	Conta:	**21785-9**
Finalidade:		Valor (R$):	**5.603,28**
Uso da Empresa:			

A transação acima foi realizada no Multipag Bradesco.

SAC - Serviço de Apoio ao Cliente Alô Bradesco 0800 704 8383 | Deficiente Auditivo ou de Fala 0800 722 0099 | Cancelamentos, Reclamações e Informações. Atendimento 24 horas, 7 dias por semana. | Demais telefones consulte o site Fale Conosco

Ouvidoria 0800 727 9933 Atendimento de segunda a sexta-feira, das 8h às 18h, exceto feriados.

Este documento é cópia do original, assinado digitalmente por CAMILA APARECIDA DIAS LIMA e Tribunal de Justica do Estado de Sao Paulo, protocolado em 01/03/2019 às 20:56 , sob o número WVIN19700053040
Para conferir o original, acesse o site https://esaj.tjsp.jus.br/pastadigital/pg/abrirConferenciaDocumento.do, informe o processo 1002265-62.2016.8.26.0659 e código 4488B70.

bradesco net empresa

Comprovante de Pagamento

Crédito em Conta Salário

Nº de Controle: 824149366681732797 | Autenticação Bancária: 05265500879448048519880 48

Empresa: **HOPI HARI S/A | CNPJ: 000.924.432/0001-99**

Conta de Débito: **Agência: 323-9 | Conta: 40500-0**

Pagador: **HOPI HARI S/A | CNPJ: 000.924.432/0001-99**

Funcionário:	**SERGIO ROSA BENICIO DE ALMEIDA**	CPF:	**366.293.818-90**
Número de Pagamento:	**PGIT010000024112**	Data de Pagamento:	**06/11/2018**
Agência:	**566-5**	Conta:	**106128-3**
Finalidade:		Valor (R$):	**5.985,31**
Uso da Empresa:			

A transação acima foi realizada no Multipag Bradesco.

SAC - Serviço de Apoio ao Cliente Alô Bradesco 0800 704 8383 | Deficiente Auditivo ou de Fala 0800 722 0099 | Cancelamentos, Reclamações e Informações. Atendimento 24 horas, 7 dias por semana. | Demais telefones consulte o site Fale Conosco

Ouvidoria 0800 727 9933 Atendimento de segunda a sexta-feira, das 8h às 18h, exceto feriados.

Este documento é cópia do original, assinado digitalmente por CAMILA APARECIDA DIAS LIMA e Tribunal de Justica do Estado de Sao Paulo, protocolado em 01/03/2019 às 20:56 , sob o número WVIN19700053040
Para conferir o original, acesse o site https://esaj.tjsp.jus.br/pastadigital/pg/abrirConferenciaDocumento.do, informe o processo 1002265-62.2016.8.26.0659 e código 4488B70.

bradesco
net empresa

Comprovante de Pagamento

Crédito em Conta Salário

Nº de Controle: 824149366681732797 | Autenticação Bancária: 120113091479835776902691 1

Empresa: **HOPI HARI S/A | CNPJ: 000.924.432/0001-99**

Conta de Débito: **Agência: 323-9 | Conta: 40500-0**

Pagador: **HOPI HARI S/A | CNPJ: 000.924.432/0001-99**

Funcionário:	**LUCIMAR DA SILVA SANTOS**	CPF:	**308.362.648-78**
Número de Pagamento:	**PGIT010000024113**	Data de Pagamento:	**06/11/2018**
Agência:	**46-9**	Conta:	**8432-8**
Finalidade:		Valor (R$):	**2.109,83**
Uso da Empresa:			

A transação acima foi realizada no Multipag Bradesco.

SAC - Serviço de Apoio ao Cliente	Alô Bradesco 0800 704 8383	Deficiente Auditivo ou de Fala 0800 722 0099	Cancelamentos, Reclamações e Informações. Atendimento 24 horas, 7 dias por semana.	Demais telefones consulte o site Fale Conosco
Ouvidoria	0800 727 9933	Atendimento de segunda a sexta-feira, das 8h às 18h, exceto feriados.		

Este documento é cópia do original, assinado digitalmente por CAMILA APARECIDA DIAS LIMA e Tribunal de Justica do Estado de Sao Paulo, protocolado em 01/03/2019 às 20:56 , sob o número WVIN19700053040
Para conferir o original, acesse o site https://esaj.tjsp.jus.br/pastadigital/pg/abrirConferenciaDocumento.do, informe o processo 1002265-62.2016.8.26.0659 e código 4488B70.

bradesco net empresa

Comprovante de Pagamento

Crédito em Conta Salário

Nº de Controle: 824149366681732797 | Autenticação Bancária: 062680063957752677981 5846

Empresa: **HOPI HARI S/A | CNPJ: 000.924.432/0001-99**

Conta de Débito: **Agência: 323-9 | Conta: 40500-0**

Pagador: **HOPI HARI S/A | CNPJ: 000.924.432/0001-99**

Funcionário:	**ELISANGELA DOS SANTOS LEITE**	CPF:	**269.446.948-59**
Número de Pagamento:	**PGIT010000024114**	Data de Pagamento:	**06/11/2018**
Agência:	**970-9**	Conta:	**13328-0**
Finalidade:		Valor (R$):	**3.578,61**
Uso da Empresa:			

A transação acima foi realizada no Multipag Bradesco.

SAC - Serviço de Apoio ao Cliente Alô Bradesco 0800 704 8383 | Deficiente Auditivo ou de Fala 0800 722 0099 | Cancelamentos, Reclamações e Informações. Atendimento 24 horas, 7 dias por semana. | Demais telefones consulte o site Fale Conosco

Ouvidoria 0800 727 9933 Atendimento de segunda a sexta-feira, das 8h às 18h, exceto feriados.

Este documento é cópia do original, assinado digitalmente por CAMILA APARECIDA DIAS LIMA e Tribunal de Justica do Estado de Sao Paulo, protocolado em 01/03/2019 às 20:56 , sob o número WVIN19700053040
Para conferir o original, acesse o site https://esaj.tjsp.jus.br/pastadigital/pg/abrirConferenciaDocumento.do, informe o processo 1002265-62.2016.8.26.0659 e código 4488B70.

bradesco net empresa

Comprovante de Pagamento

Crédito em Conta Salário

Nº de Controle: 824149366681732797 | Autenticação Bancária: 627237857989747253214035 9

Empresa: **HOPI HARI S/A | CNPJ: 000.924.432/0001-99**

Conta de Débito: **Agência: 323-9 | Conta: 40500-0**

Pagador: **HOPI HARI S/A | CNPJ: 000.924.432/0001-99**

Funcionário:	**DANILO AUGUSTO DE SOTI**	CPF:	**351.426.898-36**
Número de Pagamento:	**PGIT010000024115**	Data de Pagamento:	**06/11/2018**
Agência:	**2388-4**	Conta:	**43638-0**
Finalidade:		Valor (R$):	**18.510,36**
Uso da Empresa:			

A transação acima foi realizada no Multipag Bradesco.

SAC - Serviço de Apoio ao Cliente Alô Bradesco 0800 704 8383 | Deficiente Auditivo ou de Fala 0800 722 0099 | Cancelamentos, Reclamações e Informações. Atendimento 24 horas, 7 dias por semana. | Demais telefones consulte o site Fale Conosco

Ouvidoria 0800 727 9933 Atendimento de segunda a sexta-feira, das 8h às 18h, exceto feriados.

Este documento é cópia do original, assinado digitalmente por CAMILA APARECIDA DIAS LIMA e Tribunal de Justica do Estado de Sao Paulo, protocolado em 01/03/2019 às 20:56 , sob o número WVIN19700053040
Para conferir o original, acesse o site https://esaj.tjsp.jus.br/pastadigital/pg/abrirConferenciaDocumento.do, informe o processo 1002265-62.2016.8.26.0659 e código 4488B70.

bradesco net empresa

Comprovante de Pagamento

Crédito em Conta Salário

Nº de Controle: 824149366681732797 | Autenticação Bancária: 60890806796682980604875 93

Empresa: **HOPI HARI S/A | CNPJ: 000.924.432/0001-99**

Conta de Débito: **Agência: 323-9 | Conta: 40500-0**

Pagador: **HOPI HARI S/A | CNPJ: 000.924.432/0001-99**

Funcionário:	**CARMELITA ALVES SILVA**	CPF:	**470.359.058-12**
Número de Pagamento:	**PGIT010000024116**	Data de Pagamento:	**06/11/2018**
Agência:	**927-0**	Conta:	**4039-8**
Finalidade:		Valor (R$):	**3.075,69**
Uso da Empresa:			

A transação acima foi realizada no Multipag Bradesco.

SAC - Serviço de Apoio ao Cliente Alô Bradesco 0800 704 8383 | Deficiente Auditivo ou de Fala 0800 722 0099 | Cancelamentos, Reclamações e Informações. Atendimento 24 horas, 7 dias por semana. | Demais telefones consulte o site Fale Conosco

Ouvidoria 0800 727 9933 Atendimento de segunda a sexta-feira, das 8h às 18h, exceto feriados.

Este documento é cópia do original, assinado digitalmente por CAMILA APARECIDA DIAS LIMA e Tribunal de Justica do Estado de Sao Paulo, protocolado em 01/03/2019 às 20:56 , sob o número WVIN19700053040
Para conferir o original, acesse o site https://esaj.tjsp.jus.br/pastadigital/pg/abrirConferenciaDocumento.do, informe o processo 1002265-62.2016.8.26.0659 e código 4488B70.

bradesco net empresa

Comprovante de Pagamento

Crédito em Conta Salário

Nº de Controle: 824149366681732797 | Autenticação Bancária: 90480313710697291079298 22

Empresa: **HOPI HARI S/A | CNPJ: 000.924.432/0001-99**

Conta de Débito: **Agência: 323-9 | Conta: 40500-0**

Pagador: **HOPI HARI S/A | CNPJ: 000.924.432/0001-99**

Funcionário:	**MICHAEL DOUGLAS OLIVEIRA PONCI**	CPF:	**441.257.228-54**
Número de Pagamento:	**PGIT010000024117**	Data de Pagamento:	**06/11/2018**
Agência:	**311-5**	Conta:	**5253-1**
Finalidade:		Valor (R$):	**4.147,17**
Uso da Empresa:			

A transação acima foi realizada no Multipag Bradesco.

SAC - Serviço de Apoio ao Cliente Alô Bradesco 0800 704 8383 | Deficiente Auditivo ou de Fala 0800 722 0099 | Cancelamentos, Reclamações e Informações. Atendimento 24 horas, 7 dias por semana. | Demais telefones consulte o site Fale Conosco

Ouvidoria 0800 727 9933 Atendimento de segunda a sexta-feira, das 8h às 18h, exceto feriados.

Este documento é cópia do original, assinado digitalmente por CAMILA APARECIDA DIAS LIMA e Tribunal de Justica do Estado de Sao Paulo, protocolado em 01/03/2019 às 20:56 , sob o número WVIN19700053040
Para conferir o original, acesse o site https://esaj.tjsp.jus.br/pastadigital/pg/abrirConferenciaDocumento.do, informe o processo 1002265-62.2016.8.26.0659 e código 4488B70.

bradesco net empresa

Comprovante de Pagamento

Crédito em Conta Salário

Nº de Controle: 824149366681732797 | Autenticação Bancária: 04856401088441627254514 98

Empresa: **HOPI HARI S/A | CNPJ: 000.924.432/0001-99**

Conta de Débito: **Agência: 323-9 | Conta: 40500-0**

Pagador: **HOPI HARI S/A | CNPJ: 000.924.432/0001-99**

Funcionário:	**LUCAS VICTOR DA SILVA**	CPF:	**438.662.908-45**
Número de Pagamento:	**PGIT010000024118**	Data de Pagamento:	**06/11/2018**
Agência:	**311-5**	Conta:	**5810-6**
Finalidade:		Valor (R$):	**1.861,32**
Uso da Empresa:			

A transação acima foi realizada no Multipag Bradesco.

SAC - Serviço de Apoio ao Cliente	Alô Bradesco 0800 704 8383	Deficiente Auditivo ou de Fala 0800 722 0099	Cancelamentos, Reclamações e Informações. Atendimento 24 horas, 7 dias por semana.	Demais telefones consulte o site Fale Conosco
Ouvidoria	0800 727 9933	Atendimento de segunda a sexta-feira, das 8h às 18h, exceto feriados.		

Este documento é cópia do original, assinado digitalmente por CAMILA APARECIDA DIAS LIMA e Tribunal de Justica do Estado de Sao Paulo, protocolado em 01/03/2019 às 20:56 , sob o número WVIN19700053040
Para conferir o original, acesse o site https://esaj.tjsp.jus.br/pastadigital/pg/abrirConferenciaDocumento.do, informe o processo 1002265-62.2016.8.26.0659 e código 4488B70.

bradesco
net empresa

Comprovante de Pagamento

Crédito em Conta Salário

Nº de Controle: 824149366681732797 | Autenticação Bancária: 75007001037390006982025 17

Empresa: **HOPI HARI S/A | CNPJ: 000.924.432/0001-99**

Conta de Débito: **Agência: 323-9 | Conta: 40500-0**

Pagador: **HOPI HARI S/A | CNPJ: 000.924.432/0001-99**

Funcionário:	**GUSTAVO ROBERTO DE OLIVEIRA DA**	CPF:	**437.528.948-14**
Número de Pagamento:	**PGIT010000024119**	Data de Pagamento:	**06/11/2018**
Agência:	**1986-0**	Conta:	**6088-7**
Finalidade:		Valor (R$):	**1.882,63**
Uso da Empresa:			

A transação acima foi realizada no Multipag Bradesco.

SAC - Serviço de Apoio ao Cliente	Alô Bradesco 0800 704 8383	Deficiente Auditivo ou de Fala 0800 722 0099	Cancelamentos, Reclamações e Informações. Atendimento 24 horas, 7 dias por semana.	Demais telefones consulte o site Fale Conosco
Ouvidoria	0800 727 9933	Atendimento de segunda a sexta-feira, das 8h às 18h, exceto feriados.		

Este documento é cópia do original, assinado digitalmente por CAMILA APARECIDA DIAS LIMA e Tribunal de Justica do Estado de Sao Paulo, protocolado em 01/03/2019 às 20:56 , sob o número WVIN19700053040
Para conferir o original, acesse o site https://esaj.tjsp.jus.br/pastadigital/pg/abrirConferenciaDocumento.do, informe o processo 1002265-62.2016.8.26.0659 e código 4488B70.

bradesco net empresa

Comprovante de Pagamento

Crédito em Conta Salário

Nº de Controle: 824149366681732797 | Autenticação Bancária: 945376012490253800287 0346

Empresa: **HOPI HARI S/A | CNPJ: 000.924.432/0001-99**

Conta de Débito: **Agência: 323-9 | Conta: 40500-0**

Pagador: **HOPI HARI S/A | CNPJ: 000.924.432/0001-99**

Funcionário:	**GABRIELA DADALTO ANGELINO**	CPF:	**482.231.388-32**
Número de Pagamento:	**PGIT010000024120**	Data de Pagamento:	**06/11/2018**
Agência:	**6620-6**	Conta:	**4713-9**
Finalidade:		Valor (R$):	**1.794,47**
Uso da Empresa:			

A transação acima foi realizada no Multipag Bradesco.

SAC - Serviço de Apoio ao Cliente Alô Bradesco 0800 704 8383 | Deficiente Auditivo ou de Fala 0800 722 0099 | Cancelamentos, Reclamações e Informações. Atendimento 24 horas, 7 dias por semana. | Demais telefones consulte o site Fale Conosco

Ouvidoria 0800 727 9933 Atendimento de segunda a sexta-feira, das 8h às 18h, exceto feriados.

Este documento é cópia do original, assinado digitalmente por CAMILA APARECIDA DIAS LIMA e Tribunal de Justica do Estado de Sao Paulo, protocolado em 01/03/2019 às 20:56 , sob o número WVIN19700053040
Para conferir o original, acesse o site https://esaj.tjsp.jus.br/pastadigital/pg/abrirConferenciaDocumento.do, informe o processo 1002265-62.2016.8.26.0659 e código 4488B70.

bradesco net empresa

Comprovante de Pagamento

Crédito em Conta Salário

Nº de Controle: 824149366681732797 | Autenticação Bancária: 67400200361831555731450 45

Empresa: **HOPI HARI S/A | CNPJ: 000.924.432/0001-99**

Conta de Débito: **Agência: 323-9 | Conta: 40500-0**

Pagador: **HOPI HARI S/A | CNPJ: 000.924.432/0001-99**

Funcionário:	**GLAUDSON LIMA ALVES**	CPF:	**045.013.186-60**
Número de Pagamento:	**PGIT010000024121**	Data de Pagamento:	**06/11/2018**
Agência:	**2830-4**	Conta:	**11496-0**
Finalidade:		Valor (R$):	**9.343,88**
Uso da Empresa:			

A transação acima foi realizada no Multipag Bradesco.

SAC - Serviço de Apoio ao Cliente Alô Bradesco 0800 704 8383 | Deficiente Auditivo ou de Fala 0800 722 0099 | Cancelamentos, Reclamações e Informações. Atendimento 24 horas, 7 dias por semana. | Demais telefones consulte o site Fale Conosco

Ouvidoria 0800 727 9933 Atendimento de segunda a sexta-feira, das 8h às 18h, exceto feriados.

Este documento é cópia do original, assinado digitalmente por CAMILA APARECIDA DIAS LIMA e Tribunal de Justica do Estado de Sao Paulo, protocolado em 01/03/2019 às 20:56 , sob o número WVIN19700053040
Para conferir o original, acesse o site https://esaj.tjsp.jus.br/pastadigital/pg/abrirConferenciaDocumento.do, informe o processo 1002265-62.2016.8.26.0659 e código 4488B70.

bradesco net empresa

Comprovante de Pagamento

Crédito em Conta Salário

Nº de Controle: 824149366681732797 | Autenticação Bancária: 38491901740061964890842 42

Empresa: **HOPI HARI S/A | CNPJ: 000.924.432/0001-99**

Conta de Débito: **Agência: 323-9 | Conta: 40500-0**

Pagador: **HOPI HARI S/A | CNPJ: 000.924.432/0001-99**

Funcionário:	**GRAZIELE RODRIGUES**	CPF:	**410.023.758-86**
Número de Pagamento:	**PGIT010000024122**	Data de Pagamento:	**06/11/2018**
Agência:	**3034-1**	Conta:	**37033-9**
Finalidade:		Valor (R$):	**1.965,36**
Uso da Empresa:			

A transação acima foi realizada no Multipag Bradesco.

SAC - Serviço de Apoio ao Cliente Alô Bradesco 0800 704 8383 | Deficiente Auditivo ou de Fala 0800 722 0099 | Cancelamentos, Reclamações e Informações. Atendimento 24 horas, 7 dias por semana. | Demais telefones consulte o site Fale Conosco

Ouvidoria 0800 727 9933 Atendimento de segunda a sexta-feira, das 8h às 18h, exceto feriados.

Este documento é cópia do original, assinado digitalmente por CAMILA APARECIDA DIAS LIMA e Tribunal de Justica do Estado de Sao Paulo, protocolado em 01/03/2019 às 20:56 , sob o número WVIN19700053040
Para conferir o original, acesse o site https://esaj.tjsp.jus.br/pastadigital/pg/abrirConferenciaDocumento.do, informe o processo 1002265-62.2016.8.26.0659 e código 4488B70.

bradesco net empresa

Comprovante de Pagamento

Crédito em Conta Salário

Nº de Controle: 824149366681732797 | Autenticação Bancária: 72794301009697306300799 06

Empresa:	**HOPI HARI S/A | CNPJ: 000.924.432/0001-99**
Conta de Débito:	**Agência: 323-9 | Conta: 40500-0**
Pagador:	**HOPI HARI S/A | CNPJ: 000.924.432/0001-99**

Funcionário:	**ANDRESA APARECIDA FERREIRA DOS**	CPF:	**452.607.008-48**
Número de Pagamento:	**PGIT010000024123**	Data de Pagamento:	**06/11/2018**
Agência:	**46-9**	Conta:	**14211-5**
Finalidade:		Valor (R$):	**1.464,23**
Uso da Empresa:			

A transação acima foi realizada no Multipag Bradesco.

SAC - Serviço de Apoio ao Cliente	Alô Bradesco 0800 704 8383	Deficiente Auditivo ou de Fala 0800 722 0099	Cancelamentos, Reclamações e Informações. Atendimento 24 horas, 7 dias por semana.	Demais telefones consulte o site Fale Conosco
Ouvidoria	0800 727 9933	Atendimento de segunda a sexta-feira, das 8h às 18h, exceto feriados.		

Este documento é cópia do original, assinado digitalmente por CAMILA APARECIDA DIAS LIMA e Tribunal de Justica do Estado de Sao Paulo, protocolado em 01/03/2019 às 20:56 , sob o número WVIN19700053040
Para conferir o original, acesse o site https://esaj.tjsp.jus.br/pastadigital/pg/abrirConferenciaDocumento.do, informe o processo 1002265-62.2016.8.26.0659 e código 4488B70.

bradesco net empresa

Comprovante de Pagamento

Crédito em Conta Salário

Nº de Controle: 824149366681732797 | Autenticação Bancária: 18396701224203900857500 25

Empresa: **HOPI HARI S/A | CNPJ: 000.924.432/0001-99**

Conta de Débito: **Agência: 323-9 | Conta: 40500-0**

Pagador: **HOPI HARI S/A | CNPJ: 000.924.432/0001-99**

Funcionário:	**EVANICE XAVIER SOUZA**	CPF:	**004.909.405-01**
Número de Pagamento:	**PGIT010000024124**	Data de Pagamento:	**06/11/2018**
Agência:	**2726-0**	Conta:	**28848-9**
Finalidade:		Valor (R$):	**1.736,47**
Uso da Empresa:			

A transação acima foi realizada no Multipag Bradesco.

SAC - Serviço de Apoio ao Cliente Alô Bradesco 0800 704 8383 | Deficiente Auditivo ou de Fala 0800 722 0099 | Cancelamentos, Reclamações e Informações. Atendimento 24 horas, 7 dias por semana. | Demais telefones consulte o site Fale Conosco

Ouvidoria 0800 727 9933 Atendimento de segunda a sexta-feira, das 8h às 18h, exceto feriados.

Este documento é cópia do original, assinado digitalmente por CAMILA APARECIDA DIAS LIMA e Tribunal de Justica do Estado de Sao Paulo, protocolado em 01/03/2019 às 20:56 , sob o número WVIN19700053040
Para conferir o original, acesse o site https://esaj.tjsp.jus.br/pastadigital/pg/abrirConferenciaDocumento.do, informe o processo 1002265-62.2016.8.26.0659 e código 4488B70.

bradesco net empresa

Comprovante de Pagamento

Crédito em Conta Salário

Nº de Controle: 824149366681732797 | Autenticação Bancária: 476503101588292642700635 3

Empresa: **HOPI HARI S/A | CNPJ: 000.924.432/0001-99**

Conta de Débito: **Agência: 323-9 | Conta: 40500-0**

Pagador: **HOPI HARI S/A | CNPJ: 000.924.432/0001-99**

Funcionário:	**GABRIELA PIRES RODRIGUES NUNES**	CPF:	**359.675.508-52**
Número de Pagamento:	**PGIT010000024125**	Data de Pagamento:	**06/11/2018**
Agência:	**595-9**	Conta:	**3127-5**
Finalidade:		Valor (R$):	**5.479,19**
Uso da Empresa:			

A transação acima foi realizada no Multipag Bradesco.

SAC - Serviço de Apoio ao Cliente	Alô Bradesco 0800 704 8383	Deficiente Auditivo ou de Fala 0800 722 0099	Cancelamentos, Reclamações e Informações. Atendimento 24 horas, 7 dias por semana.	Demais telefones consulte o site Fale Conosco
Ouvidoria	0800 727 9933	Atendimento de segunda a sexta-feira, das 8h às 18h, exceto feriados.		

Este documento é cópia do original, assinado digitalmente por CAMILA APARECIDA DIAS LIMA e Tribunal de Justica do Estado de Sao Paulo, protocolado em 01/03/2019 às 20:56 , sob o número WVIN19700053040
Para conferir o original, acesse o site https://esaj.tjsp.jus.br/pastadigital/pg/abrirConferenciaDocumento.do, informe o processo 1002265-62.2016.8.26.0659 e código 4488B70.

bradesco net empresa

Comprovante de Pagamento

Crédito em Conta Salário

Nº de Controle: 824149366681732797 | Autenticação Bancária: 126622010145230776070076 8

Empresa:	**HOPI HARI S/A | CNPJ: 000.924.432/0001-99**
Conta de Débito:	**Agência: 323-9 | Conta: 40500-0**
Pagador:	**HOPI HARI S/A | CNPJ: 000.924.432/0001-99**

Funcionário:	**LUCAS CLEITON DE SOUZA**	CPF:	**401.490.258-74**
Número de Pagamento:	**PGIT010000024126**	Data de Pagamento:	**06/11/2018**
Agência:	**1352-8**	Conta:	**7777-1**
Finalidade:		Valor (R$):	**1.802,17**
Uso da Empresa:			

A transação acima foi realizada no Multipag Bradesco.

SAC - Serviço de Apoio ao Cliente	Alô Bradesco 0800 704 8383	Deficiente Auditivo ou de Fala 0800 722 0099	Cancelamentos, Reclamações e Informações. Atendimento 24 horas, 7 dias por semana.	Demais telefones consulte o site Fale Conosco
Ouvidoria	0800 727 9933	Atendimento de segunda a sexta-feira, das 8h às 18h, exceto feriados.		

Este documento é cópia do original, assinado digitalmente por CAMILA APARECIDA DIAS LIMA e Tribunal de Justica do Estado de Sao Paulo, protocolado em 01/03/2019 às 20:56 , sob o número WVIN19700053040
Para conferir o original, acesse o site https://esaj.tjsp.jus.br/pastadigital/pg/abrirConferenciaDocumento.do, informe o processo 1002265-62.2016.8.26.0659 e código 4488B70.

bradesco net empresa

Comprovante de Pagamento

Crédito em Conta Salário

Nº de Controle: 824149366681732797 | Autenticação Bancária: 87265801275021230225855O7

Empresa: **HOPI HARI S/A | CNPJ: 000.924.432/0001-99**

Conta de Débito: **Agência: 323-9 | Conta: 40500-0**

Pagador: **HOPI HARI S/A | CNPJ: 000.924.432/0001-99**

Funcionário:	**MARIANA MESSIAS DA SILVA**	CPF:	**496.658.078-11**
Número de Pagamento:	**PGIT010000024127**	Data de Pagamento:	**06/11/2018**
Agência:	**46-9**	Conta:	**14075-9**
Finalidade:		Valor (R$):	**1.795,48**
Uso da Empresa:			

A transação acima foi realizada no Multipag Bradesco.

SAC - Serviço de Apoio ao Cliente Alô Bradesco 0800 704 8383 | Deficiente Auditivo ou de Fala 0800 722 0099 | Cancelamentos, Reclamações e Informações. Atendimento 24 horas, 7 dias por semana. | Demais telefones consulte o site Fale Conosco

Ouvidoria 0800 727 9933 Atendimento de segunda a sexta-feira, das 8h às 18h, exceto feriados.

Este documento é cópia do original, assinado digitalmente por CAMILA APARECIDA DIAS LIMA e Tribunal de Justica do Estado de Sao Paulo, protocolado em 01/03/2019 às 20:56 , sob o número WVIN19700053040
Para conferir o original, acesse o site https://esaj.tjsp.jus.br/pastadigital/pg/abrirConferenciaDocumento.do, informe o processo 1002265-62.2016.8.26.0659 e código 4488B70.

bradesco net empresa

Comprovante de Pagamento

Crédito em Conta Salário

Nº de Controle: 824149366681732797 | Autenticação Bancária: 828960949842387924739531 7

Empresa:	**HOPI HARI S/A | CNPJ: 000.924.432/0001-99**
Conta de Débito:	**Agência: 323-9 | Conta: 40500-0**
Pagador:	**HOPI HARI S/A | CNPJ: 000.924.432/0001-99**

Funcionário:	**JESSICA CAROLINE RANDI**	CPF:	**427.506.748-75**
Número de Pagamento:	**PGIT010000024128**	Data de Pagamento:	**06/11/2018**
Agência:	**214-3**	Conta:	**708920-1**
Finalidade:		Valor (R$):	**4.427,54**
Uso da Empresa:			

A transação acima foi realizada no Multipag Bradesco.

SAC - Serviço de Apoio ao Cliente	Alô Bradesco 0800 704 8383	Deficiente Auditivo ou de Fala 0800 722 0099	Cancelamentos, Reclamações e Informações. Atendimento 24 horas, 7 dias por semana.	Demais telefones consulte o site Fale Conosco
Ouvidoria	0800 727 9933	Atendimento de segunda a sexta-feira, das 8h às 18h, exceto feriados.		

Este documento é cópia do original, assinado digitalmente por CAMILA APARECIDA DIAS LIMA e Tribunal de Justica do Estado de Sao Paulo, protocolado em 01/03/2019 às 20:56 , sob o número WVIN19700053040
Para conferir o original, acesse o site https://esaj.tjsp.jus.br/pastadigital/pg/abrirConferenciaDocumento.do, informe o processo 1002265-62.2016.8.26.0659 e código 4488B70.

bradesco net empresa

Comprovante de Pagamento

Crédito em Conta Salário

Nº de Controle: 824149366681732797 | Autenticação Bancária: 73399401264924420144939 25

Empresa: **HOPI HARI S/A | CNPJ: 000.924.432/0001-99**

Conta de Débito: **Agência: 323-9 | Conta: 40500-0**

Pagador: **HOPI HARI S/A | CNPJ: 000.924.432/0001-99**

Funcionário:	**NATALIA DE JESUS MAGALHAES**	CPF:	**073.947.004-37**
Número de Pagamento:	**PGIT010000024129**	Data de Pagamento:	**06/11/2018**
Agência:	**322-0**	Conta:	**3336-7**
Finalidade:		Valor (R$):	**1.736,41**
Uso da Empresa:			

A transação acima foi realizada no Multipag Bradesco.

SAC - Serviço de Apoio ao Cliente	Alô Bradesco 0800 704 8383	Deficiente Auditivo ou de Fala 0800 722 0099	Cancelamentos, Reclamações e Informações. Atendimento 24 horas, 7 dias por semana.	Demais telefones consulte o site Fale Conosco
Ouvidoria	0800 727 9933	Atendimento de segunda a sexta-feira, das 8h às 18h, exceto feriados.		

Este documento é cópia do original, assinado digitalmente por CAMILA APARECIDA DIAS LIMA e Tribunal de Justica do Estado de Sao Paulo, protocolado em 01/03/2019 às 20:56 , sob o número WVIN19700053040
Para conferir o original, acesse o site https://esaj.tjsp.jus.br/pastadigital/pg/abrirConferenciaDocumento.do, informe o processo 1002265-62.2016.8.26.0659 e código 4488B70.

bradesco net empresa

Comprovante de Pagamento

Crédito em Conta Salário

Nº de Controle: 824149366681732797 | Autenticação Bancária: 89901501504162033908590 04

Empresa: **HOPI HARI S/A | CNPJ: 000.924.432/0001-99**

Conta de Débito: **Agência: 323-9 | Conta: 40500-0**

Pagador: **HOPI HARI S/A | CNPJ: 000.924.432/0001-99**

Funcionário:	**JHERSICA MATOS BATISTA DOS SAN**	CPF:	**418.898.498-80**
Número de Pagamento:	**PGIT010000024130**	Data de Pagamento:	**06/11/2018**
Agência:	**403-0**	Conta:	**2794-4**
Finalidade:		Valor (R$):	**1.677,93**
Uso da Empresa:			

A transação acima foi realizada no Multipag Bradesco.

SAC - Serviço de Apoio ao Cliente	Alô Bradesco 0800 704 8383	Deficiente Auditivo ou de Fala 0800 722 0099	Cancelamentos, Reclamações e Informações. Atendimento 24 horas, 7 dias por semana.	Demais telefones consulte o site Fale Conosco
Ouvidoria	0800 727 9933	Atendimento de segunda a sexta-feira, das 8h às 18h, exceto feriados.		

Este documento é cópia do original, assinado digitalmente por CAMILA APARECIDA DIAS LIMA e Tribunal de Justica do Estado de Sao Paulo, protocolado em 01/03/2019 às 20:56 , sob o número WVIN19700053040
Para conferir o original, acesse o site https://esaj.tjsp.jus.br/pastadigital/pg/abrirConferenciaDocumento.do, informe o processo 1002265-62.2016.8.26.0659 e código 4488B70.

bradesco net empresa

Comprovante de Pagamento

Crédito em Conta Salário

Nº de Controle: 824149366681732797 | Autenticação Bancária: 816479019650205664336502 3

Empresa: **HOPI HARI S/A | CNPJ: 000.924.432/0001-99**

Conta de Débito: **Agência: 323-9 | Conta: 40500-0**

Pagador: **HOPI HARI S/A | CNPJ: 000.924.432/0001-99**

Funcionário:	**LEIDSON MOURA DA SILVA**	CPF:	**956.334.642-49**
Número de Pagamento:	**PGIT010000024131**	Data de Pagamento:	**06/11/2018**
Agência:	**1722-1**	Conta:	**8895-1**
Finalidade:		Valor (R$):	**1.178,57**
Uso da Empresa:			

A transação acima foi realizada no Multipag Bradesco.

SAC - Serviço de Apoio ao Cliente Alô Bradesco 0800 704 8383 | Deficiente Auditivo ou de Fala 0800 722 0099 | Cancelamentos, Reclamações e Informações. Atendimento 24 horas, 7 dias por semana. | Demais telefones consulte o site Fale Conosco

Ouvidoria 0800 727 9933 Atendimento de segunda a sexta-feira, das 8h às 18h, exceto feriados.

Este documento é cópia do original, assinado digitalmente por CAMILA APARECIDA DIAS LIMA e Tribunal de Justica do Estado de Sao Paulo, protocolado em 01/03/2019 às 20:56 , sob o número WVIN19700053040
Para conferir o original, acesse o site https://esaj.tjsp.jus.br/pastadigital/pg/abrirConferenciaDocumento.do, informe o processo 1002265-62.2016.8.26.0659 e código 4488B70.

bradesco net empresa

Comprovante de Pagamento

Crédito em Conta Salário

Nº de Controle: 824149366681732797 | Autenticação Bancária: 41145801200285230664190 17

Empresa: **HOPI HARI S/A | CNPJ: 000.924.432/0001-99**

Conta de Débito: **Agência: 323-9 | Conta: 40500-0**

Pagador: **HOPI HARI S/A | CNPJ: 000.924.432/0001-99**

Funcionário:	**ADEMILSON UMBELINO DA SILVA**	CPF:	**221.845.608-71**
Número de Pagamento:	**PGIT010000024132**	Data de Pagamento:	**06/11/2018**
Agência:	**2726-0**	Conta:	**55206-2**
Finalidade:		Valor (R$):	**1.787,42**
Uso da Empresa:			

A transação acima foi realizada no Multipag Bradesco.

SAC - Serviço de Apoio ao Cliente Alô Bradesco 0800 704 8383 | Deficiente Auditivo ou de Fala 0800 722 0099 | Cancelamentos, Reclamações e Informações. Atendimento 24 horas, 7 dias por semana. | Demais telefones consulte o site Fale Conosco

Ouvidoria 0800 727 9933 Atendimento de segunda a sexta-feira, das 8h às 18h, exceto feriados.

Este documento é cópia do original, assinado digitalmente por CAMILA APARECIDA DIAS LIMA e Tribunal de Justica do Estado de Sao Paulo, protocolado em 01/03/2019 às 20:56 , sob o número WVIN19700053040
Para conferir o original, acesse o site https://esaj.tjsp.jus.br/pastadigital/pg/abrirConferenciaDocumento.do, informe o processo 1002265-62.2016.8.26.0659 e código 4488B70.

bradesco net empresa

Comprovante de Pagamento

Crédito em Conta Salário

Nº de Controle: 824149366681732797 | Autenticação Bancária: 40008501513900033043379 54

Empresa: **HOPI HARI S/A | CNPJ: 000.924.432/0001-99**

Conta de Débito: **Agência: 323-9 | Conta: 40500-0**

Pagador: **HOPI HARI S/A | CNPJ: 000.924.432/0001-99**

Funcionário:	**LIDIANE NAYARA DE SOUZA**	CPF:	**396.947.118-43**
Número de Pagamento:	**PGIT010000024133**	Data de Pagamento:	**06/11/2018**
Agência:	**595-9**	Conta:	**110694-5**
Finalidade:		Valor (R$):	**1.639,87**
Uso da Empresa:			

A transação acima foi realizada no Multipag Bradesco.

SAC - Serviço de Apoio ao Cliente	Alô Bradesco 0800 704 8383	Deficiente Auditivo ou de Fala 0800 722 0099	Cancelamentos, Reclamações e Informações. Atendimento 24 horas, 7 dias por semana.	Demais telefones consulte o site Fale Conosco
Ouvidoria	0800 727 9933	Atendimento de segunda a sexta-feira, das 8h às 18h, exceto feriados.		

Este documento é cópia do original, assinado digitalmente por CAMILA APARECIDA DIAS LIMA e Tribunal de Justica do Estado de Sao Paulo, protocolado em 01/03/2019 às 20:56 , sob o número WVIN19700053040
Para conferir o original, acesse o site https://esaj.tjsp.jus.br/pastadigital/pg/abrirConferenciaDocumento.do, informe o processo 1002265-62.2016.8.26.0659 e código 4488B70.

bradesco net empresa

Comprovante de Pagamento

Crédito em Conta Salário

Nº de Controle: 824149366681732797 | Autenticação Bancária: 60207090809440854800600 22

Empresa: **HOPI HARI S/A | CNPJ: 000.924.432/0001-99**

Conta de Débito: **Agência: 323-9 | Conta: 40500-0**

Pagador: **HOPI HARI S/A | CNPJ: 000.924.432/0001-99**

Funcionário:	**PAULA SANTOS GOMES**	CPF:	**733.593.945-34**
Número de Pagamento:	**PGIT010000024134**	Data de Pagamento:	**06/11/2018**
Agência:	**323-9**	Conta:	**7821-2**
Finalidade:		Valor (R$):	**2.917,24**
Uso da Empresa:			

A transação acima foi realizada no Multipag Bradesco.

SAC - Serviço de Apoio ao Cliente Alô Bradesco 0800 704 8383 | Deficiente Auditivo ou de Fala 0800 722 0099 | Cancelamentos, Reclamações e Informações. Atendimento 24 horas, 7 dias por semana. | Demais telefones consulte o site Fale Conosco

Ouvidoria 0800 727 9933 Atendimento de segunda a sexta-feira, das 8h às 18h, exceto feriados.

Este documento é cópia do original, assinado digitalmente por CAMILA APARECIDA DIAS LIMA e Tribunal de Justica do Estado de Sao Paulo, protocolado em 01/03/2019 às 20:56 , sob o número WVIN19700053040
Para conferir o original, acesse o site https://esaj.tjsp.jus.br/pastadigital/pg/abrirConferenciaDocumento.do, informe o processo 1002265-62.2016.8.26.0659 e código 4488B70.

bradesco
net empresa

Comprovante de Pagamento

Crédito em Conta Salário

Nº de Controle: 824149366681732797 | Autenticação Bancária: 875011010095780475808286 6

Empresa: **HOPI HARI S/A | CNPJ: 000.924.432/0001-99**

Conta de Débito: **Agência: 323-9 | Conta: 40500-0**

Pagador: **HOPI HARI S/A | CNPJ: 000.924.432/0001-99**

Funcionário:	**MARCIO PEREIRA ANDREASSI**	CPF:	**849.845.388-72**
Número de Pagamento:	**PGIT010000024135**	Data de Pagamento:	**06/11/2018**
Agência:	**46-9**	Conta:	**307740-3**
Finalidade:		Valor (R$):	**1.882,80**
Uso da Empresa:			

A transação acima foi realizada no Multipag Bradesco.

SAC - Serviço de Apoio ao Cliente Alô Bradesco 0800 704 8383 | Deficiente Auditivo ou de Fala 0800 722 0099 | Cancelamentos, Reclamações e Informações. Atendimento 24 horas, 7 dias por semana. | Demais telefones consulte o site Fale Conosco

Ouvidoria 0800 727 9933 Atendimento de segunda a sexta-feira, das 8h às 18h, exceto feriados.

Este documento é cópia do original, assinado digitalmente por CAMILA APARECIDA DIAS LIMA e Tribunal de Justica do Estado de Sao Paulo, protocolado em 01/03/2019 às 20:56 , sob o número WVIN19700053040
Para conferir o original, acesse o site https://esaj.tjsp.jus.br/pastadigital/pg/abrirConferenciaDocumento.do, informe o processo 1002265-62.2016.8.26.0659 e código 4488B70.

bradesco net empresa

Comprovante de Pagamento

Crédito em Conta Salário

Nº de Controle: 824149366681732797 | Autenticação Bancária: 728430920818429701075348 5

Empresa: **HOPI HARI S/A | CNPJ: 000.924.432/0001-99**

Conta de Débito: **Agência: 323-9 | Conta: 40500-0**

Pagador: **HOPI HARI S/A | CNPJ: 000.924.432/0001-99**

Funcionário:	**BIANKA DE MAGALHAES CARVALHO**	CPF:	**454.851.708-11**
Número de Pagamento:	**PGIT010000024136**	Data de Pagamento:	**06/11/2018**
Agência:	**927-0**	Conta:	**6669-9**
Finalidade:		Valor (R$):	**1.437,46**
Uso da Empresa:			

A transação acima foi realizada no Multipag Bradesco.

SAC - Serviço de Apoio ao Cliente	Alô Bradesco 0800 704 8383	Deficiente Auditivo ou de Fala 0800 722 0099	Cancelamentos, Reclamações e Informações. Atendimento 24 horas, 7 dias por semana.	Demais telefones consulte o site Fale Conosco
Ouvidoria	0800 727 9933	Atendimento de segunda a sexta-feira, das 8h às 18h, exceto feriados.		

Este documento é cópia do original, assinado digitalmente por CAMILA APARECIDA DIAS LIMA e Tribunal de Justica do Estado de Sao Paulo, protocolado em 01/03/2019 às 20:56 , sob o número WVIN19700053040
Para conferir o original, acesse o site https://esaj.tjsp.jus.br/pastadigital/pg/abrirConferenciaDocumento.do, informe o processo 1002265-62.2016.8.26.0659 e código 4488B70.

bradesco net empresa

Comprovante de Pagamento

Crédito em Conta Salário

Nº de Controle: 824149366681732797 | Autenticação Bancária: 8256710165184974314950101

Empresa: **HOPI HARI S/A | CNPJ: 000.924.432/0001-99**

Conta de Débito: **Agência: 323-9 | Conta: 40500-0**

Pagador: **HOPI HARI S/A | CNPJ: 000.924.432/0001-99**

Funcionário:	**JESSICA SANTANA CATUNDA**	CPF:	**372.223.108-60**
Número de Pagamento:	**PGIT010000024137**	Data de Pagamento:	**06/11/2018**
Agência:	**1397-8**	Conta:	**541442-3**
Finalidade:		Valor (R$):	**1.216,62**
Uso da Empresa:			

A transação acima foi realizada no Multipag Bradesco.

SAC - Serviço de Apoio ao Cliente Alô Bradesco 0800 704 8383 | Deficiente Auditivo ou de Fala 0800 722 0099 | Cancelamentos, Reclamações e Informações. Atendimento 24 horas, 7 dias por semana. | Demais telefones consulte o site Fale Conosco

Ouvidoria 0800 727 9933 Atendimento de segunda a sexta-feira, das 8h às 18h, exceto feriados.

Este documento é cópia do original, assinado digitalmente por CAMILA APARECIDA DIAS LIMA e Tribunal de Justica do Estado de Sao Paulo, protocolado em 01/03/2019 às 20:56 , sob o número WVIN19700053040
Para conferir o original, acesse o site https://esaj.tjsp.jus.br/pastadigital/pg/abrirConferenciaDocumento.do, informe o processo 1002265-62.2016.8.26.0659 e código 4488B70.

bradesco
net empresa

Comprovante de Pagamento

Crédito em Conta Salário

Nº de Controle: 824149366681732797 | Autenticação Bancária: 68098092544222227467282270

Empresa: **HOPI HARI S/A | CNPJ: 000.924.432/0001-99**

Conta de Débito: **Agência: 323-9 | Conta: 40500-0**

Pagador: **HOPI HARI S/A | CNPJ: 000.924.432/0001-99**

Funcionário:	**ELIANE MARIA DA SILVA**	CPF:	**215.802.288-44**
Número de Pagamento:	**PGIT010000024138**	Data de Pagamento:	**06/11/2018**
Agência:	**399-9**	Conta:	**16390-2**
Finalidade:		Valor (R$):	**1.607,94**
Uso da Empresa:			

A transação acima foi realizada no Multipag Bradesco.

SAC - Serviço de Apoio ao Cliente	Alô Bradesco 0800 704 8383	Deficiente Auditivo ou de Fala 0800 722 0099	Cancelamentos, Reclamações e Informações. Atendimento 24 horas, 7 dias por semana.	Demais telefones consulte o site Fale Conosco
Ouvidoria	0800 727 9933	Atendimento de segunda a sexta-feira, das 8h às 18h, exceto feriados.		

Este documento é cópia do original, assinado digitalmente por CAMILA APARECIDA DIAS LIMA e Tribunal de Justica do Estado de Sao Paulo, protocolado em 01/03/2019 às 20:56 , sob o número WVIN19700053040
Para conferir o original, acesse o site https://esaj.tjsp.jus.br/pastadigital/pg/abrirConferenciaDocumento.do, informe o processo 1002265-62.2016.8.26.0659 e código 4488B70.

bradesco net empresa

Comprovante de Pagamento

Crédito em Conta Salário

Nº de Controle: 824149366681732797 | Autenticação Bancária: 02307501518856652099543 55

Empresa: **HOPI HARI S/A | CNPJ: 000.924.432/0001-99**

Conta de Débito: **Agência: 323-9 | Conta: 40500-0**

Pagador: **HOPI HARI S/A | CNPJ: 000.924.432/0001-99**

Funcionário:	**RAFAEL LOPES DUARTE**	CPF:	**024.721.823-50**
Número de Pagamento:	**PGIT010000024139**	Data de Pagamento:	**06/11/2018**
Agência:	**1722-1**	Conta:	**14427-4**
Finalidade:		Valor (R$):	**1.679,05**
Uso da Empresa:			

A transação acima foi realizada no Multipag Bradesco.

SAC - Serviço de Apoio ao Cliente Alô Bradesco 0800 704 8383 | Deficiente Auditivo ou de Fala 0800 722 0099 | Cancelamentos, Reclamações e Informações. Atendimento 24 horas, 7 dias por semana. | Demais telefones consulte o site Fale Conosco

Ouvidoria 0800 727 9933 Atendimento de segunda a sexta-feira, das 8h às 18h, exceto feriados.

Este documento é cópia do original, assinado digitalmente por CAMILA APARECIDA DIAS LIMA e Tribunal de Justica do Estado de Sao Paulo, protocolado em 01/03/2019 às 20:56 , sob o número WVIN19700053040
Para conferir o original, acesse o site https://esaj.tjsp.jus.br/pastadigital/pg/abrirConferenciaDocumento.do, informe o processo 1002265-62.2016.8.26.0659 e código 4488B70.

bradesco net empresa

Comprovante de Pagamento

Crédito em Conta Salário

Nº de Controle: 824149366681732797 | Autenticação Bancária: 90318201588333772701837 62

Empresa: **HOPI HARI S/A | CNPJ: 000.924.432/0001-99**

Conta de Débito: **Agência: 323-9 | Conta: 40500-0**

Pagador: **HOPI HARI S/A | CNPJ: 000.924.432/0001-99**

Funcionário:	**THAIS LUCIA DE SANTANA SOUSA**	CPF:	**051.566.485-50**
Número de Pagamento:	**PGIT010000024140**	Data de Pagamento:	**06/11/2018**
Agência:	**2048-6**	Conta:	**11175-9**
Finalidade:		Valor (R$):	**1.634,32**
Uso da Empresa:			

A transação acima foi realizada no Multipag Bradesco.

SAC - Serviço de Apoio ao Cliente Alô Bradesco 0800 704 8383 | Deficiente Auditivo ou de Fala 0800 722 0099 | Cancelamentos, Reclamações e Informações. Atendimento 24 horas, 7 dias por semana. | Demais telefones consulte o site Fale Conosco

Ouvidoria 0800 727 9933 Atendimento de segunda a sexta-feira, das 8h às 18h, exceto feriados.

Este documento é cópia do original, assinado digitalmente por CAMILA APARECIDA DIAS LIMA e Tribunal de Justica do Estado de Sao Paulo, protocolado em 01/03/2019 às 20:56 , sob o número WVIN19700053040
Para conferir o original, acesse o site https://esaj.tjsp.jus.br/pastadigital/pg/abrirConferenciaDocumento.do, informe o processo 1002265-62.2016.8.26.0659 e código 4488B70.

bradesco net empresa

Comprovante de Pagamento

Crédito em Conta Salário

Nº de Controle: 824149366681732797 | Autenticação Bancária: 160026068868308312638380 5

Empresa: **HOPI HARI S/A | CNPJ: 000.924.432/0001-99**

Conta de Débito: **Agência: 323-9 | Conta: 40500-0**

Pagador: **HOPI HARI S/A | CNPJ: 000.924.432/0001-99**

Funcionário:	**RHAISSA ALVES MAIA**	CPF:	**103.794.216-74**
Número de Pagamento:	**PGIT010000024141**	Data de Pagamento:	**06/11/2018**
Agência:	**1397-8**	Conta:	**7468-3**
Finalidade:		Valor (R$):	**3.717,62**
Uso da Empresa:			

A transação acima foi realizada no Multipag Bradesco.

SAC - Serviço de Apoio ao Cliente Alô Bradesco 0800 704 8383 | Deficiente Auditivo ou de Fala 0800 722 0099 | Cancelamentos, Reclamações e Informações. Atendimento 24 horas, 7 dias por semana. | Demais telefones consulte o site Fale Conosco

Ouvidoria 0800 727 9933 Atendimento de segunda a sexta-feira, das 8h às 18h, exceto feriados.

Este documento é cópia do original, assinado digitalmente por CAMILA APARECIDA DIAS LIMA e Tribunal de Justica do Estado de Sao Paulo, protocolado em 01/03/2019 às 20:56 , sob o número WVIN19700053040
Para conferir o original, acesse o site https://esaj.tjsp.jus.br/pastadigital/pg/abrirConferenciaDocumento.do, informe o processo 1002265-62.2016.8.26.0659 e código 4488B70.

bradesco
net empresa

Comprovante de Pagamento

Crédito em Conta Salário

Nº de Controle: 824149366681732797 | Autenticação Bancária: 09679701031561608630590 55

Empresa: **HOPI HARI S/A | CNPJ: 000.924.432/0001-99**

Conta de Débito: **Agência: 323-9 | Conta: 40500-0**

Pagador: **HOPI HARI S/A | CNPJ: 000.924.432/0001-99**

Funcionário:	**ALINE FREIRE DA SILVA SANTOS**	CPF:	**059.461.675-10**
Número de Pagamento:	**PGIT010000024142**	Data de Pagamento:	**06/11/2018**
Agência:	**1556-3**	Conta:	**203416-6**
Finalidade:		Valor (R$):	**1.488,59**
Uso da Empresa:			

A transação acima foi realizada no Multipag Bradesco.

SAC - Serviço de Apoio ao Cliente Alô Bradesco 0800 704 8383 | Deficiente Auditivo ou de Fala 0800 722 0099 | Cancelamentos, Reclamações e Informações. Atendimento 24 horas, 7 dias por semana. | Demais telefones consulte o site Fale Conosco

Ouvidoria 0800 727 9933 Atendimento de segunda a sexta-feira, das 8h às 18h, exceto feriados.

Este documento é cópia do original, assinado digitalmente por CAMILA APARECIDA DIAS LIMA e Tribunal de Justica do Estado de Sao Paulo, protocolado em 01/03/2019 às 20:56 , sob o número WVIN19700053040
Para conferir o original, acesse o site https://esaj.tjsp.jus.br/pastadigital/pg/abrirConferenciaDocumento.do, informe o processo 1002265-62.2016.8.26.0659 e código 4488B70.

bradesco net empresa

Comprovante de Pagamento

Crédito em Conta Salário

Nº de Controle: 824149366681732797 | Autenticação Bancária: 907178012212318308250934 3

Empresa: **HOPI HARI S/A | CNPJ: 000.924.432/0001-99**

Conta de Débito: **Agência: 323-9 | Conta: 40500-0**

Pagador: **HOPI HARI S/A | CNPJ: 000.924.432/0001-99**

Funcionário:	**ALESSANDRO SOUZA DANTOS**	CPF:	**026.889.035-86**
Número de Pagamento:	**PGIT010000024143**	Data de Pagamento:	**06/11/2018**
Agência:	**1556-3**	Conta:	**9288-6**
Finalidade:		Valor (R$):	**1.762,11**
Uso da Empresa:			

A transação acima foi realizada no Multipag Bradesco.

SAC - Serviço de Apoio ao Cliente Alô Bradesco 0800 704 8383 | Deficiente Auditivo ou de Fala 0800 722 0099 | Cancelamentos, Reclamações e Informações. Atendimento 24 horas, 7 dias por semana. | Demais telefones consulte o site Fale Conosco

Ouvidoria 0800 727 9933 Atendimento de segunda a sexta-feira, das 8h às 18h, exceto feriados.

Este documento é cópia do original, assinado digitalmente por CAMILA APARECIDA DIAS LIMA e Tribunal de Justica do Estado de Sao Paulo, protocolado em 01/03/2019 às 20:56 , sob o número WVIN19700053040
Para conferir o original, acesse o site https://esaj.tjsp.jus.br/pastadigital/pg/abrirConferenciaDocumento.do, informe o processo 1002265-62.2016.8.26.0659 e código 4488B70.

bradesco net empresa

Comprovante de Pagamento

Crédito em Conta Salário

Nº de Controle: 824149366681732797 | Autenticação Bancária: 72374001807439115195115 35

Empresa: **HOPI HARI S/A | CNPJ: 000.924.432/0001-99**

Conta de Débito: **Agência: 323-9 | Conta: 40500-0**

Pagador: **HOPI HARI S/A | CNPJ: 000.924.432/0001-99**

Funcionário:	**HILDETH DIAS DE OLIVEIRA**	CPF:	**253.794.535-20**
Número de Pagamento:	**PGIT010000024144**	Data de Pagamento:	**06/11/2018**
Agência:	**627-0**	Conta:	**106360-P**
Finalidade:		Valor (R$):	**1.534,11**
Uso da Empresa:			

A transação acima foi realizada no Multipag Bradesco.

SAC - Serviço de Apoio ao Cliente Alô Bradesco 0800 704 8383 | Deficiente Auditivo ou de Fala 0800 722 0099 | Cancelamentos, Reclamações e Informações. Atendimento 24 horas, 7 dias por semana. | Demais telefones consulte o site Fale Conosco

Ouvidoria 0800 727 9933 Atendimento de segunda a sexta-feira, das 8h às 18h, exceto feriados.

Este documento é cópia do original, assinado digitalmente por CAMILA APARECIDA DIAS LIMA e Tribunal de Justica do Estado de Sao Paulo, protocolado em 01/03/2019 às 20:56 , sob o número WVIN19700053040
Para conferir o original, acesse o site https://esaj.tjsp.jus.br/pastadigital/pg/abrirConferenciaDocumento.do, informe o processo 1002265-62.2016.8.26.0659 e código 4488B70.

bradesco net empresa

Comprovante de Pagamento

Crédito em Conta Salário

Nº de Controle: 824149366681732797 | Autenticação Bancária: 900906012021504805058O689

Empresa: **HOPI HARI S/A | CNPJ: 000.924.432/0001-99**

Conta de Débito: **Agência: 323-9 | Conta: 40500-0**

Pagador: **HOPI HARI S/A | CNPJ: 000.924.432/0001-99**

Funcionário:	**SONIA MARIA DE OLIVEIRA**	CPF:	**097.598.968-50**
Número de Pagamento:	**PGIT010000024145**	Data de Pagamento:	**06/11/2018**
Agência:	**46-9**	Conta:	**651191-0**
Finalidade:		Valor (R$):	**1.772,52**
Uso da Empresa:			

A transação acima foi realizada no Multipag Bradesco.

SAC - Serviço de Apoio ao Cliente Alô Bradesco 0800 704 8383 | Deficiente Auditivo ou de Fala 0800 722 0099 | Cancelamentos, Reclamações e Informações. Atendimento 24 horas, 7 dias por semana. | Demais telefones consulte o site Fale Conosco

Ouvidoria 0800 727 9933 Atendimento de segunda a sexta-feira, das 8h às 18h, exceto feriados.

Este documento é cópia do original, assinado digitalmente por CAMILA APARECIDA DIAS LIMA e Tribunal de Justica do Estado de Sao Paulo, protocolado em 01/03/2019 às 20:56 , sob o número WVIN19700053040
Para conferir o original, acesse o site https://esaj.tjsp.jus.br/pastadigital/pg/abrirConferenciaDocumento.do, informe o processo 1002265-62.2016.8.26.0659 e código 4488B70.

bradesco net empresa

Comprovante de Pagamento

Crédito em Conta Salário

Nº de Controle: 824149366681732797 | Autenticação Bancária: 42596092010058770593549 08

Empresa:	**HOPI HARI S/A | CNPJ: 000.924.432/0001-99**
Conta de Débito:	**Agência: 323-9 | Conta: 40500-0**
Pagador:	**HOPI HARI S/A | CNPJ: 000.924.432/0001-99**

Funcionário:	**HELIA CAETANO**	CPF:	**155.113.348-20**
Número de Pagamento:	**PGIT010000024146**	Data de Pagamento:	**06/11/2018**
Agência:	**150-3**	Conta:	**17515-3**
Finalidade:		Valor (R$):	**1.415,56**
Uso da Empresa:			

A transação acima foi realizada no Multipag Bradesco.

SAC - Serviço de Apoio ao Cliente	Alô Bradesco 0800 704 8383	Deficiente Auditivo ou de Fala 0800 722 0099	Cancelamentos, Reclamações e Informações. Atendimento 24 horas, 7 dias por semana.	Demais telefones consulte o site Fale Conosco
Ouvidoria	0800 727 9933	Atendimento de segunda a sexta-feira, das 8h às 18h, exceto feriados.		

Este documento é cópia do original, assinado digitalmente por CAMILA APARECIDA DIAS LIMA e Tribunal de Justica do Estado de Sao Paulo, protocolado em 01/03/2019 às 20:56 , sob o número WVIN19700053040
Para conferir o original, acesse o site https://esaj.tjsp.jus.br/pastadigital/pg/abrirConferenciaDocumento.do, informe o processo 1002265-62.2016.8.26.0659 e código 4488B70.

bradesco net empresa

Comprovante de Pagamento

Crédito em Conta Salário

Nº de Controle: 824149366681732797 | Autenticação Bancária: 730719010515259688861305 6

Empresa:	**HOPI HARI S/A | CNPJ: 000.924.432/0001-99**
Conta de Débito:	**Agência: 323-9 | Conta: 40500-0**
Pagador:	**HOPI HARI S/A | CNPJ: 000.924.432/0001-99**

Funcionário:	**ADRIANA PEREIRA DOS SANTOS**	CPF:	**053.614.849-03**
Número de Pagamento:	**PGIT010000024147**	Data de Pagamento:	**06/11/2018**
Agência:	**2726-0**	Conta:	**31770-5**
Finalidade:		Valor (R$):	**1.446,31**
Uso da Empresa:			

A transação acima foi realizada no Multipag Bradesco.

SAC - Serviço de Apoio ao Cliente	Alô Bradesco 0800 704 8383	Deficiente Auditivo ou de Fala 0800 722 0099	Cancelamentos, Reclamações e Informações. Atendimento 24 horas, 7 dias por semana.	Demais telefones consulte o site Fale Conosco
Ouvidoria	0800 727 9933	Atendimento de segunda a sexta-feira, das 8h às 18h, exceto feriados.		

Este documento é cópia do original, assinado digitalmente por CAMILA APARECIDA DIAS LIMA e Tribunal de Justica do Estado de Sao Paulo, protocolado em 01/03/2019 às 20:56 , sob o número WVIN19700053040
Para conferir o original, acesse o site https://esaj.tjsp.jus.br/pastadigital/pg/abrirConferenciaDocumento.do, informe o processo 1002265-62.2016.8.26.0659 e código 4488B70.

bradesco net empresa

Comprovante de Pagamento

Crédito em Conta Salário

Nº de Controle: 824149366681732797 | Autenticação Bancária: 69884101310952940653018 54

Empresa: **HOPI HARI S/A | CNPJ: 000.924.432/0001-99**

Conta de Débito: **Agência: 323-9 | Conta: 40500-0**

Pagador: **HOPI HARI S/A | CNPJ: 000.924.432/0001-99**

Funcionário:	**SOIARA CRISTINA SIMOES**	CPF:	**391.600.858-78**
Número de Pagamento:	**PGIT010000024148**	Data de Pagamento:	**06/11/2018**
Agência:	**2350-7**	Conta:	**38680-4**
Finalidade:		Valor (R$):	**1.391,51**
Uso da Empresa:			

A transação acima foi realizada no Multipag Bradesco.

SAC - Serviço de Apoio ao Cliente	Alô Bradesco 0800 704 8383	Deficiente Auditivo ou de Fala 0800 722 0099	Cancelamentos, Reclamações e Informações. Atendimento 24 horas, 7 dias por semana.	Demais telefones consulte o site Fale Conosco
Ouvidoria	0800 727 9933	Atendimento de segunda a sexta-feira, das 8h às 18h, exceto feriados.		

Este documento é cópia do original, assinado digitalmente por CAMILA APARECIDA DIAS LIMA e Tribunal de Justica do Estado de Sao Paulo, protocolado em 01/03/2019 às 20:56 , sob o número WVIN19700053040
Para conferir o original, acesse o site https://esaj.tjsp.jus.br/pastadigital/pg/abrirConferenciaDocumento.do, informe o processo 1002265-62.2016.8.26.0659 e código 4488B70.

bradesco net empresa

Comprovante de Pagamento

Crédito em Conta Salário

Nº de Controle: 824149366681732797 | Autenticação Bancária: 83292401304233520440905 79

Empresa: **HOPI HARI S/A | CNPJ: 000.924.432/0001-99**

Conta de Débito: **Agência: 323-9 | Conta: 40500-0**

Pagador: **HOPI HARI S/A | CNPJ: 000.924.432/0001-99**

Funcionário:	**GABRIEL GIACOMELLO DE SOUZA**	CPF:	**462.108.918-88**
Número de Pagamento:	**PGIT010000024149**	Data de Pagamento:	**06/11/2018**
Agência:	**2726-0**	Conta:	**1008046-0**
Finalidade:		Valor (R$):	**1.349,91**
Uso da Empresa:			

A transação acima foi realizada no Multipag Bradesco.

SAC - Serviço de Apoio ao Cliente Alô Bradesco 0800 704 8383 | Deficiente Auditivo ou de Fala 0800 722 0099 | Cancelamentos, Reclamações e Informações. Atendimento 24 horas, 7 dias por semana. | Demais telefones consulte o site Fale Conosco

Ouvidoria 0800 727 9933 Atendimento de segunda a sexta-feira, das 8h às 18h, exceto feriados.

Este documento é cópia do original, assinado digitalmente por CAMILA APARECIDA DIAS LIMA e Tribunal de Justica do Estado de Sao Paulo, protocolado em 01/03/2019 às 20:56 , sob o número WVIN19700053040
Para conferir o original, acesse o site https://esaj.tjsp.jus.br/pastadigital/pg/abrirConferenciaDocumento.do, informe o processo 1002265-62.2016.8.26.0659 e código 4488B70.

bradesco net empresa

Comprovante de Pagamento

Crédito em Conta Salário

Nº de Controle: 824149366681732797 | Autenticação Bancária: 780110923775801824653154 3

Empresa: **HOPI HARI S/A | CNPJ: 000.924.432/0001-99**

Conta de Débito: **Agência: 323-9 | Conta: 40500-0**

Pagador: **HOPI HARI S/A | CNPJ: 000.924.432/0001-99**

Funcionário:	**ANA CAROLINA MISTRON DOS SANTO**	CPF:	**459.277.118-47**
Número de Pagamento:	**PGIT010000024150**	Data de Pagamento:	**06/11/2018**
Agência:	**2646-8**	Conta:	**37951-4**
Finalidade:		Valor (R$):	**1.360,31**
Uso da Empresa:			

A transação acima foi realizada no Multipag Bradesco.

SAC - Serviço de Apoio ao Cliente Alô Bradesco 0800 704 8383 | Deficiente Auditivo ou de Fala 0800 722 0099 | Cancelamentos, Reclamações e Informações. Atendimento 24 horas, 7 dias por semana. | Demais telefones consulte o site Fale Conosco

Ouvidoria 0800 727 9933 Atendimento de segunda a sexta-feira, das 8h às 18h, exceto feriados.

Este documento é cópia do original, assinado digitalmente por CAMILA APARECIDA DIAS LIMA e Tribunal de Justica do Estado de Sao Paulo, protocolado em 01/03/2019 às 20:56 , sob o número WVIN19700053040
Para conferir o original, acesse o site https://esaj.tjsp.jus.br/pastadigital/pg/abrirConferenciaDocumento.do, informe o processo 1002265-62.2016.8.26.0659 e código 4488B70.

bradesco net empresa

Comprovante de Pagamento

Crédito em Conta Salário

Nº de Controle: 824149366681732797 | Autenticação Bancária: 91921201670005873380964 96

Empresa: **HOPI HARI S/A | CNPJ: 000.924.432/0001-99**

Conta de Débito: **Agência: 323-9 | Conta: 40500-0**

Pagador: **HOPI HARI S/A | CNPJ: 000.924.432/0001-99**

Funcionário:	**ANA CAROLINE DE SOUSA ALVES**	CPF:	**446.467.698-75**
Número de Pagamento:	**PGIT010000024151**	Data de Pagamento:	**06/11/2018**
Agência:	**46-9**	Conta:	**20377-7**
Finalidade:		Valor (R$):	**1.231,81**
Uso da Empresa:			

A transação acima foi realizada no Multipag Bradesco.

SAC - Serviço de Apoio ao Cliente	Alô Bradesco 0800 704 8383	Deficiente Auditivo ou de Fala 0800 722 0099	Cancelamentos, Reclamações e Informações. Atendimento 24 horas, 7 dias por semana.	Demais telefones consulte o site Fale Conosco
Ouvidoria	0800 727 9933	Atendimento de segunda a sexta-feira, das 8h às 18h, exceto feriados.		

Este documento é cópia do original, assinado digitalmente por CAMILA APARECIDA DIAS LIMA e Tribunal de Justica do Estado de Sao Paulo, protocolado em 01/03/2019 às 20:56 , sob o número WVIN19700053040
Para conferir o original, acesse o site https://esaj.tjsp.jus.br/pastadigital/pg/abrirConferenciaDocumento.do, informe o processo 1002265-62.2016.8.26.0659 e código 4488B70.

bradesco net empresa

Comprovante de Pagamento

Crédito em Conta Salário

Nº de Controle: 824149366681732797 | Autenticação Bancária: 27360301030530008615950 06

Empresa:	**HOPI HARI S/A | CNPJ: 000.924.432/0001-99**
Conta de Débito:	**Agência: 323-9 | Conta: 40500-0**
Pagador:	**HOPI HARI S/A | CNPJ: 000.924.432/0001-99**

Funcionário:	**TALITA ALVES DA COSTA**	CPF:	**408.155.338-61**
Número de Pagamento:	**PGIT010000024152**	Data de Pagamento:	**06/11/2018**
Agência:	**46-9**	Conta:	**20265-7**
Finalidade:		Valor (R$):	**1.466,84**
Uso da Empresa:			

A transação acima foi realizada no Multipag Bradesco.

SAC - Serviço de Apoio ao Cliente	Alô Bradesco 0800 704 8383	Deficiente Auditivo ou de Fala 0800 722 0099	Cancelamentos, Reclamações e Informações. Atendimento 24 horas, 7 dias por semana.	Demais telefones consulte o site Fale Conosco
Ouvidoria	0800 727 9933	Atendimento de segunda a sexta-feira, das 8h às 18h, exceto feriados.		

Este documento é cópia do original, assinado digitalmente por CAMILA APARECIDA DIAS LIMA e Tribunal de Justica do Estado de Sao Paulo, protocolado em 01/03/2019 às 20:56 , sob o número WVIN19700053040
Para conferir o original, acesse o site https://esaj.tjsp.jus.br/pastadigital/pg/abrirConferenciaDocumento.do, informe o processo 1002265-62.2016.8.26.0659 e código 4488B70.

bradesco net empresa

Comprovante de Pagamento

Crédito em Conta Salário

Nº de Controle: 824149366681732797 | Autenticação Bancária: 73209801303343330515406 30

Empresa: **HOPI HARI S/A | CNPJ: 000.924.432/0001-99**

Conta de Débito: **Agência: 323-9 | Conta: 40500-0**

Pagador: **HOPI HARI S/A | CNPJ: 000.924.432/0001-99**

Funcionário: **JOYCIANE OLIVEIRA DA SILVA**

CPF: **054.267.033-02**

Número de Pagamento: **PGIT010000024153**

Data de Pagamento: **06/11/2018**

Agência: **1722-1**

Conta: **15388-5**

Finalidade:

Valor (R$): **1.315,91**

Uso da Empresa:

A transação acima foi realizada no Multipag Bradesco.

SAC - Serviço de Apoio ao Cliente Alô Bradesco 0800 704 8383 | Deficiente Auditivo ou de Fala 0800 722 0099 | Cancelamentos, Reclamações e Informações. Atendimento 24 horas, 7 dias por semana. | Demais telefones consulte o site Fale Conosco

Ouvidoria 0800 727 9933 Atendimento de segunda a sexta-feira, das 8h às 18h, exceto feriados.

Este documento é cópia do original, assinado digitalmente por CAMILA APARECIDA DIAS LIMA e Tribunal de Justica do Estado de Sao Paulo, protocolado em 01/03/2019 às 20:56 , sob o número WVIN19700053040
Para conferir o original, acesse o site https://esaj.tjsp.jus.br/pastadigital/pg/abrirConferenciaDocumento.do, informe o processo 1002265-62.2016.8.26.0659 e código 4488B70.

bradesco net empresa

Comprovante de Pagamento

Crédito em Conta Salário

Nº de Controle: 824149366681732797 | Autenticação Bancária: 89217601300900190580543 59

Empresa: **HOPI HARI S/A | CNPJ: 000.924.432/0001-99**

Conta de Débito: **Agência: 323-9 | Conta: 40500-0**

Pagador: **HOPI HARI S/A | CNPJ: 000.924.432/0001-99**

Funcionário:	**OSVALDO XAVIER DIAS**	CPF:	**002.342.998-43**
Número de Pagamento:	**PGIT010000024154**	Data de Pagamento:	**06/11/2018**
Agência:	**46-9**	Conta:	**20621-0**
Finalidade:		Valor (R$):	**1.304,43**
Uso da Empresa:			

A transação acima foi realizada no Multipag Bradesco.

SAC - Serviço de Apoio ao Cliente	Alô Bradesco 0800 704 8383	Deficiente Auditivo ou de Fala 0800 722 0099	Cancelamentos, Reclamações e Informações. Atendimento 24 horas, 7 dias por semana.	Demais telefones consulte o site Fale Conosco
Ouvidoria	0800 727 9933	Atendimento de segunda a sexta-feira, das 8h às 18h, exceto feriados.		

Este documento é cópia do original, assinado digitalmente por CAMILA APARECIDA DIAS LIMA e Tribunal de Justica do Estado de Sao Paulo, protocolado em 01/03/2019 às 20:56 , sob o número WVIN19700053040
Para conferir o original, acesse o site https://esaj.tjsp.jus.br/pastadigital/pg/abrirConferenciaDocumento.do, informe o processo 1002265-62.2016.8.26.0659 e código 4488B70.

bradesco net empresa

Comprovante de Pagamento

Crédito em Conta Salário

Nº de Controle: 824149366681732797 | Autenticação Bancária: 67363900880757458609629 35

Empresa: **HOPI HARI S/A | CNPJ: 000.924.432/0001-99**

Conta de Débito: **Agência: 323-9 | Conta: 40500-0**

Pagador: **HOPI HARI S/A | CNPJ: 000.924.432/0001-99**

Funcionário:	**JENNIFFER COSTA SILVA RIBEIRO**	CPF:	**379.653.578-01**
Número de Pagamento:	**PGIT010000024155**	Data de Pagamento:	**06/11/2018**
Agência:	**1608-0**	Conta:	**13457-0**
Finalidade:		Valor (R$):	**5.999,03**
Uso da Empresa:			

A transação acima foi realizada no Multipag Bradesco.

SAC - Serviço de Apoio ao Cliente Alô Bradesco 0800 704 8383 | Deficiente Auditivo ou de Fala 0800 722 0099 | Cancelamentos, Reclamações e Informações. Atendimento 24 horas, 7 dias por semana. | Demais telefones consulte o site Fale Conosco

Ouvidoria 0800 727 9933 Atendimento de segunda a sexta-feira, das 8h às 18h, exceto feriados.

Este documento é cópia do original, assinado digitalmente por CAMILA APARECIDA DIAS LIMA e Tribunal de Justica do Estado de Sao Paulo, protocolado em 01/03/2019 às 20:56 , sob o número WVIN19700053040
Para conferir o original, acesse o site https://esaj.tjsp.jus.br/pastadigital/pg/abrirConferenciaDocumento.do, informe o processo 1002265-62.2016.8.26.0659 e código 4488B70.

bradesco net empresa

Comprovante de Pagamento

Crédito em Conta Salário

Nº de Controle: 824149366681732797 | Autenticação Bancária: 00647096205821091023482 36

Empresa: **HOPI HARI S/A | CNPJ: 000.924.432/0001-99**

Conta de Débito: **Agência: 323-9 | Conta: 40500-0**

Pagador: **HOPI HARI S/A | CNPJ: 000.924.432/0001-99**

Funcionário:	**DANIELE ALVES DE OLIVEIRA**	CPF:	**348.843.238-66**
Número de Pagamento:	**PGIT010000024156**	Data de Pagamento:	**06/11/2018**
Agência:	**2217-9**	Conta:	**48070-3**
Finalidade:		Valor (R$):	**7.206,96**
Uso da Empresa:			

A transação acima foi realizada no Multipag Bradesco.

SAC - Serviço de Apoio ao Cliente Alô Bradesco 0800 704 8383 | Deficiente Auditivo ou de Fala 0800 722 0099 | Cancelamentos, Reclamações e Informações. Atendimento 24 horas, 7 dias por semana. | Demais telefones consulte o site Fale Conosco

Ouvidoria 0800 727 9933 Atendimento de segunda a sexta-feira, das 8h às 18h, exceto feriados.

Este documento é cópia do original, assinado digitalmente por CAMILA APARECIDA DIAS LIMA e Tribunal de Justica do Estado de Sao Paulo, protocolado em 01/03/2019 às 20:56 , sob o número WVIN19700053040
Para conferir o original, acesse o site https://esaj.tjsp.jus.br/pastadigital/pg/abrirConferenciaDocumento.do, informe o processo 1002265-62.2016.8.26.0659 e código 4488B70.

bradesco net empresa

Comprovante de Pagamento

Crédito em Conta Salário

Nº de Controle: 824149366681732797 | Autenticação Bancária: 704391224851154023400 6325

Empresa: **HOPI HARI S/A | CNPJ: 000.924.432/0001-99**

Conta de Débito: **Agência: 323-9 | Conta: 40500-0**

Pagador: **HOPI HARI S/A | CNPJ: 000.924.432/0001-99**

Funcionário:	**LUIZ EDUARDO GALHARDO**	CPF:	**947.596.778-87**
Número de Pagamento:	**PGIT010000024157**	Data de Pagamento:	**06/11/2018**
Agência:	**323-9**	Conta:	**46720-0**
Finalidade:		Valor (R$):	**30.987,32**
Uso da Empresa:			

A transação acima foi realizada no Multipag Bradesco.

SAC - Serviço de Apoio ao Cliente Alô Bradesco 0800 704 8383 | Deficiente Auditivo ou de Fala 0800 722 0099 | Cancelamentos, Reclamações e Informações. Atendimento 24 horas, 7 dias por semana. | Demais telefones consulte o site Fale Conosco

Ouvidoria 0800 727 9933 Atendimento de segunda a sexta-feira, das 8h às 18h, exceto feriados.

Este documento é cópia do original, assinado digitalmente por CAMILA APARECIDA DIAS LIMA e Tribunal de Justica do Estado de Sao Paulo, protocolado em 01/03/2019 às 20:56 , sob o número WVIN19700053040
Para conferir o original, acesse o site https://esaj.tjsp.jus.br/pastadigital/pg/abrirConferenciaDocumento.do, informe o processo 1002265-62.2016.8.26.0659 e código 4488B70.

bradesco net empresa

Comprovante de Pagamento

Crédito em Conta Salário

Nº de Controle: 824149366681732797 | Autenticação Bancária: 23003400638936808665020 30

Empresa: **HOPI HARI S/A | CNPJ: 000.924.432/0001-99**

Conta de Débito: **Agência: 323-9 | Conta: 40500-0**

Pagador: **HOPI HARI S/A | CNPJ: 000.924.432/0001-99**

Funcionário:	**KLEBER RODRIGO BALDINI**	CPF:	**325.025.628-56**
Número de Pagamento:	**PGIT010000024158**	Data de Pagamento:	**06/11/2018**
Agência:	**323-9**	Conta:	**589841-2**
Finalidade:		Valor (R$):	**9.289,22**
Uso da Empresa:			

A transação acima foi realizada no Multipag Bradesco.

SAC - Serviço de Apoio ao Cliente Alô Bradesco 0800 704 8383 | Deficiente Auditivo ou de Fala 0800 722 0099 | Cancelamentos, Reclamações e Informações. Atendimento 24 horas, 7 dias por semana. | Demais telefones consulte o site Fale Conosco

Ouvidoria 0800 727 9933 Atendimento de segunda a sexta-feira, das 8h às 18h, exceto feriados.

Este documento é cópia do original, assinado digitalmente por CAMILA APARECIDA DIAS LIMA e Tribunal de Justica do Estado de Sao Paulo, protocolado em 01/03/2019 às 20:56 , sob o número WVIN19700053040
Para conferir o original, acesse o site https://esaj.tjsp.jus.br/pastadigital/pg/abrirConferenciaDocumento.do, informe o processo 1002265-62.2016.8.26.0659 e código 4488B70.

bradesco net empresa

Comprovante de Pagamento

Crédito em Conta Salário

Nº de Controle: 824149366681732797 | Autenticação Bancária: 430971986329175699012 9916

Empresa: **HOPI HARI S/A | CNPJ: 000.924.432/0001-99**

Conta de Débito: **Agência: 323-9 | Conta: 40500-0**

Pagador: **HOPI HARI S/A | CNPJ: 000.924.432/0001-99**

Funcionário:	**EDUARDO PEREIRA FERNANDEZ**	CPF:	**278.011.698-67**
Número de Pagamento:	**PGIT010000024159**	Data de Pagamento:	**06/11/2018**
Agência:	**3087-2**	Conta:	**17255-3**
Finalidade:		Valor (R$):	**83.449,20**
Uso da Empresa:			

A transação acima foi realizada no Multipag Bradesco.

SAC - Serviço de Apoio ao Cliente	Alô Bradesco 0800 704 8383	Deficiente Auditivo ou de Fala 0800 722 0099	Cancelamentos, Reclamações e Informações. Atendimento 24 horas, 7 dias por semana.	Demais telefones consulte o site Fale Conosco
Ouvidoria	0800 727 9933	Atendimento de segunda a sexta-feira, das 8h às 18h, exceto feriados.		

Este documento é cópia do original, assinado digitalmente por CAMILA APARECIDA DIAS LIMA e Tribunal de Justica do Estado de Sao Paulo, protocolado em 01/03/2019 às 20:56 , sob o número WVIN19700053040
Para conferir o original, acesse o site https://esaj.tjsp.jus.br/pastadigital/pg/abrirConferenciaDocumento.do, informe o processo 1002265-62.2016.8.26.0659 e código 4488B70.

bradesco net empresa

Comprovante de Pagamento

Crédito em Conta Salário

Nº de Controle: 824149366681732797 | Autenticação Bancária: 01853094974615992302798 82

Empresa: **HOPI HARI S/A | CNPJ: 000.924.432/0001-99**

Conta de Débito: **Agência: 323-9 | Conta: 40500-0**

Pagador: **HOPI HARI S/A | CNPJ: 000.924.432/0001-99**

Funcionário: **ROGERIO DONIZETI GALDINO** CPF: **260.416.108-79**

Número de Pagamento: **PGIT010000024160** Data de Pagamento: **06/11/2018**

Agência: **627-0** Conta: **4560-8**

Finalidade: Valor (R$): **4.438,41**

Uso da Empresa:

A transação acima foi realizada no Multipag Bradesco.

SAC - Serviço de Apoio ao Cliente Alô Bradesco 0800 704 8383 | Deficiente Auditivo ou de Fala 0800 722 0099 | Cancelamentos, Reclamações e Informações. Atendimento 24 horas, 7 dias por semana. | Demais telefones consulte o site Fale Conosco

Ouvidoria 0800 727 9933 Atendimento de segunda a sexta-feira, das 8h às 18h, exceto feriados.

Este documento é cópia do original, assinado digitalmente por CAMILA APARECIDA DIAS LIMA e Tribunal de Justica do Estado de Sao Paulo, protocolado em 01/03/2019 às 20:56 , sob o número WVIN19700053040
Para conferir o original, acesse o site https://esaj.tjsp.jus.br/pastadigital/pg/abrirConferenciaDocumento.do, informe o processo 1002265-62.2016.8.26.0659 e código 4488B70.

bradesco net empresa

Comprovante de Pagamento

Crédito em Conta Salário

Nº de Controle: 824149366681732797 | Autenticação Bancária: 476503020588372050401114O

Empresa: **HOPI HARI S/A | CNPJ: 000.924.432/0001-99**

Conta de Débito: **Agência: 323-9 | Conta: 40500-0**

Pagador: **HOPI HARI S/A | CNPJ: 000.924.432/0001-99**

Funcionário:	**ALEX SANDRO COSTA ASSUNCAO**	CPF:	**326.903.308-73**
Número de Pagamento:	**PGIT010000024161**	Data de Pagamento:	**06/11/2018**
Agência:	**1962-3**	Conta:	**45846-5**
Finalidade:		Valor (R$):	**8.031,85**
Uso da Empresa:			

A transação acima foi realizada no Multipag Bradesco.

SAC - Serviço de Apoio ao Cliente Alô Bradesco 0800 704 8383 | Deficiente Auditivo ou de Fala 0800 722 0099 | Cancelamentos, Reclamações e Informações. Atendimento 24 horas, 7 dias por semana. | Demais telefones consulte o site Fale Conosco

Ouvidoria 0800 727 9933 Atendimento de segunda a sexta-feira, das 8h às 18h, exceto feriados.

Este documento é cópia do original, assinado digitalmente por CAMILA APARECIDA DIAS LIMA e Tribunal de Justica do Estado de Sao Paulo, protocolado em 01/03/2019 às 20:56 , sob o número WVIN19700053040
Para conferir o original, acesse o site https://esaj.tjsp.jus.br/pastadigital/pg/abrirConferenciaDocumento.do, informe o processo 1002265-62.2016.8.26.0659 e código 4488B70.

bradesco net empresa

Comprovante de Pagamento

Crédito em Conta Salário

Nº de Controle: 824149366681732797 | Autenticação Bancária: 55725800077790022687947 17

Empresa: **HOPI HARI S/A | CNPJ: 000.924.432/0001-99**

Conta de Débito: **Agência: 323-9 | Conta: 40500-0**

Pagador: **HOPI HARI S/A | CNPJ: 000.924.432/0001-99**

Funcionário:	**IVAN ALEIXO**	CPF:	**180.589.868-01**
Número de Pagamento:	**PGIT010000024162**	Data de Pagamento:	**06/11/2018**
Agência:	**306-9**	Conta:	**60540-9**
Finalidade:		Valor (R$):	**9.427,42**
Uso da Empresa:			

A transação acima foi realizada no Multipag Bradesco.

SAC - Serviço de Apoio ao Cliente	Alô Bradesco 0800 704 8383	Deficiente Auditivo ou de Fala 0800 722 0099	Cancelamentos, Reclamações e Informações. Atendimento 24 horas, 7 dias por semana.	Demais telefones consulte o site Fale Conosco
Ouvidoria	0800 727 9933	Atendimento de segunda a sexta-feira, das 8h às 18h, exceto feriados.		

Este documento é cópia do original, assinado digitalmente por CAMILA APARECIDA DIAS LIMA e Tribunal de Justica do Estado de Sao Paulo, protocolado em 01/03/2019 às 20:56 , sob o número WVIN19700053040
Para conferir o original, acesse o site https://esaj.tjsp.jus.br/pastadigital/pg/abrirConferenciaDocumento.do, informe o processo 1002265-62.2016.8.26.0659 e código 4488B70.

bradesco net empresa

Comprovante de Pagamento

Crédito em Conta Salário

Nº de Controle: 824149366681732797 | Autenticação Bancária: 781577094194610803820450 8

Empresa: **HOPI HARI S/A | CNPJ: 000.924.432/0001-99**

Conta de Débito: **Agência: 323-9 | Conta: 40500-0**

Pagador: **HOPI HARI S/A | CNPJ: 000.924.432/0001-99**

Funcionário:	**FABIO EVARISTO CONCEICAO SANTO**	CPF:	**037.440.285-00**
Número de Pagamento:	**PGIT010000024163**	Data de Pagamento:	**06/11/2018**
Agência:	**2988-2**	Conta:	**14444-4**
Finalidade:		Valor (R$):	**2.051,88**
Uso da Empresa:			

A transação acima foi realizada no Multipag Bradesco.

SAC - Serviço de Apoio ao Cliente Alô Bradesco 0800 704 8383 | Deficiente Auditivo ou de Fala 0800 722 0099 | Cancelamentos, Reclamações e Informações. Atendimento 24 horas, 7 dias por semana. | Demais telefones consulte o site Fale Conosco

Ouvidoria 0800 727 9933 Atendimento de segunda a sexta-feira, das 8h às 18h, exceto feriados.

Este documento é cópia do original, assinado digitalmente por CAMILA APARECIDA DIAS LIMA e Tribunal de Justica do Estado de Sao Paulo, protocolado em 01/03/2019 às 20:56 , sob o número WVIN19700053040
Para conferir o original, acesse o site https://esaj.tjsp.jus.br/pastadigital/pg/abrirConferenciaDocumento.do, informe o processo 1002265-62.2016.8.26.0659 e código 4488B70.

bradesco net empresa

Comprovante de Pagamento

Crédito em Conta Salário

Nº de Controle: 824149366681732797 | Autenticação Bancária: 31168689627640333082764 53

Empresa: **HOPI HARI S/A | CNPJ: 000.924.432/0001-99**

Conta de Débito: **Agência: 323-9 | Conta: 40500-0**

Pagador: **HOPI HARI S/A | CNPJ: 000.924.432/0001-99**

Funcionário:	**FAUSTO BIANCHINI JORGE**	CPF:	**312.422.268-77**
Número de Pagamento:	**PGIT010000024164**	Data de Pagamento:	**06/11/2018**
Agência:	**316-6**	Conta:	**140878-0**
Finalidade:		Valor (R$):	**13.495,83**
Uso da Empresa:			

A transação acima foi realizada no Multipag Bradesco.

SAC - Serviço de Apoio ao Cliente Alô Bradesco 0800 704 8383 | Deficiente Auditivo ou de Fala 0800 722 0099 | Cancelamentos, Reclamações e Informações. Atendimento 24 horas, 7 dias por semana. | Demais telefones consulte o site Fale Conosco

Ouvidoria 0800 727 9933 Atendimento de segunda a sexta-feira, das 8h às 18h, exceto feriados.

Este documento é cópia do original, assinado digitalmente por CAMILA APARECIDA DIAS LIMA e Tribunal de Justica do Estado de Sao Paulo, protocolado em 01/03/2019 às 20:56 , sob o número WVIN19700053040
Para conferir o original, acesse o site https://esaj.tjsp.jus.br/pastadigital/pg/abrirConferenciaDocumento.do, informe o processo 1002265-62.2016.8.26.0659 e código 4488B70.

bradesco net empresa

Comprovante de Pagamento

Crédito em Conta Salário

Nº de Controle: 824149366681732797 | Autenticação Bancária: 83291201506124872086612 65

Empresa: **HOPI HARI S/A | CNPJ: 000.924.432/0001-99**

Conta de Débito: **Agência: 323-9 | Conta: 40500-0**

Pagador: **HOPI HARI S/A | CNPJ: 000.924.432/0001-99**

Funcionário:	**RAFAEL AUGUSTO FONTOLAN**	CPF:	**378.824.208-67**
Número de Pagamento:	**PGIT010000024165**	Data de Pagamento:	**06/11/2018**
Agência:	**150-3**	Conta:	**205488-4**
Finalidade:		Valor (R$):	**1.636,88**
Uso da Empresa:			

A transação acima foi realizada no Multipag Bradesco.

SAC - Serviço de Apoio ao Cliente Alô Bradesco 0800 704 8383 | Deficiente Auditivo ou de Fala 0800 722 0099 | Cancelamentos, Reclamações e Informações. Atendimento 24 horas, 7 dias por semana.

Ouvidoria 0800 727 9933 Atendimento de segunda a sexta-feira, das 8h às 18h, exceto feriados.

Demais telefones consulte o site Fale Conosco

Este documento é cópia do original, assinado digitalmente por CAMILA APARECIDA DIAS LIMA e Tribunal de Justica do Estado de Sao Paulo, protocolado em 01/03/2019 às 20:56 , sob o número WVIN19700053040
Para conferir o original, acesse o site https://esaj.tjsp.jus.br/pastadigital/pg/abrirConferenciaDocumento.do, informe o processo 1002265-62.2016.8.26.0659 e código 4488B70.

bradesco net empresa

Comprovante de Pagamento

Crédito em Conta Salário

Nº de Controle: 824149366681732797 | Autenticação Bancária: 908061038229854607070639 4

Empresa:	**HOPI HARI S/A | CNPJ: 000.924.432/0001-99**
Conta de Débito:	**Agência: 323-9 | Conta: 40500-0**
Pagador:	**HOPI HARI S/A | CNPJ: 000.924.432/0001-99**

Funcionário:	**NIKOLAS FERREIRA GRANADO**	CPF:	**398.875.808-64**
Número de Pagamento:	**PGIT010000024166**	Data de Pagamento:	**06/11/2018**
Agência:	**2387-6**	Conta:	**6199-9**
Finalidade:		Valor (R$):	**4.878,23**
Uso da Empresa:			

A transação acima foi realizada no Multipag Bradesco.

SAC - Serviço de Apoio ao Cliente	Alô Bradesco 0800 704 8383	Deficiente Auditivo ou de Fala 0800 722 0099	Cancelamentos, Reclamações e Informações. Atendimento 24 horas, 7 dias por semana.	Demais telefones consulte o site Fale Conosco
Ouvidoria	0800 727 9933	Atendimento de segunda a sexta-feira, das 8h às 18h, exceto feriados.		

Este documento é cópia do original, assinado digitalmente por CAMILA APARECIDA DIAS LIMA e Tribunal de Justica do Estado de Sao Paulo, protocolado em 01/03/2019 às 20:56 , sob o número WVIN19700053040
Para conferir o original, acesse o site https://esaj.tjsp.jus.br/pastadigital/pg/abrirConferenciaDocumento.do, informe o processo 1002265-62.2016.8.26.0659 e código 4488B70.

bradesco net empresa

Comprovante de Pagamento

Crédito em Conta Salário

Nº de Controle: 735360208897302807 | Autenticação Bancária: 51293751023643471583697 43

Empresa: **HOPI HARI S/A** | **CNPJ: 000.924.432/0001-99**

Conta de Débito: **Agência: 323-9** | **Conta: 40500-0**

Pagador: **HOPI HARI S/A** | **CNPJ: 000.924.432/0001-99**

Funcionário: **GEISON MACEDO DOMINGUES**

CPF: **353.324.648-51**

Número de Pagamento: **PGIT010000024167**

Data de Pagamento: **08/11/2018**

Agência: **605-0**

Conta: **98567-8**

Finalidade:

Valor (R$): **3.691,34**

Uso da Empresa:

A transação acima foi realizada no Multipag Bradesco.

SAC - Serviço de Apoio ao Cliente	Alô Bradesco 0800 704 8383	Deficiente Auditivo ou de Fala 0800 722 0099	Cancelamentos, Reclamações e Informações. Atendimento 24 horas, 7 dias por semana.	Demais telefones consulte o site Fale Conosco
Ouvidoria	0800 727 9933	Atendimento de segunda a sexta-feira, das 8h às 18h, exceto feriados.		

Este documento é cópia do original, assinado digitalmente por CAMILA APARECIDA DIAS LIMA e Tribunal de Justica do Estado de Sao Paulo, protocolado em 01/03/2019 às 20:56 , sob o número WVIN19700053040
Para conferir o original, acesse o site https://esaj.tjsp.jus.br/pastadigital/pg/abrirConferenciaDocumento.do, informe o processo 1002265-62.2016.8.26.0659 e código 4488B70.

CLASSE I		
CREDORES	**PAGAMENTO REALIZADO EM**	**VALOR PAGO - Item 4 RJ * 80%**
ADILENE PEREIRA	7 de novembro de 2018	$10.781,64
ALESSANDRA DOS SANTOS FONTINELE	7 de novembro de 2018	$3.988,83
ANA CAROLINA DE GODOY	7 de novembro de 2018	$5.099,25
ANDERSON LEONARDO DOS SANTOS	7 de novembro de 2018	$2.657,14
ANDIARA ANDRESSA PAES SILVA PEREIRA	7 de novembro de 2018	$2.242,40
ARICIA FERNANDA DE OLIVEIRA RODRIGUES	7 de novembro de 2018	$2.193,75
BEATRIZ FERREIRA GIRALDELLI DE CARVALHO	7 de novembro de 2018	$14.140,64
BRUNO AVELINO DA SILVA	7 de novembro de 2018	$7.104,34
CIBELE CAROLINA DA SILVA DE OLIVEIRA	7 de novembro de 2018	$3.399,39
DANIELE MARIA ZAVARIZI	7 de novembro de 2018	$8.712,42
DANIELE STEFANY DA SILVA PACHECO	7 de novembro de 2018	$2.058,15
DIANA RABELLO DOS SANTOS	7 de novembro de 2018	$3.651,96
EDINELSON ROGERIO VIEIRA	7 de novembro de 2018	$13.053,94
EDUARDO ALVES PUPO DO CARMO	7 de novembro de 2018	$4.328,34
EGON OLIVIER GONCALVES	7 de novembro de 2018	$2.150,83
ELIANE CAMPOY CHICHIZOLA	7 de novembro de 2018	$5.898,10
ELISANDRO GOMES DA SILVA	7 de novembro de 2018	$12.676,89
FERNANDA CARVALHO BAZIOTTI	7 de novembro de 2018	$2.121,15
FLAVIO ROBERTO RIBEIRO	7 de novembro de 2018	$2.945,18
GISELI CHIQUETTO	7 de novembro de 2018	$10.512,29
GRAZIELA FERNANDA DA SILVA ALVES	7 de novembro de 2018	$8.884,71
GUSTAVO HENRIQUE DA SILVA	7 de novembro de 2018	$14.272,38
HELEN CRISTINA SABINO	7 de novembro de 2018	$2.262,63
HELLEN FRANCISCO FOGO	7 de novembro de 2018	$17.771,62
HORTENCIA REGINA BATISTA DE SOUZA RAIMUNDO	7 de novembro de 2018	$2.055,45
ISABELA RIBEIRO FERREIRA	7 de novembro de 2018	$3.256,14
JEFFERSON MANHANI CARVALHO	7 de novembro de 2018	$9.389,18
JENIFFER SINDEU LELES MENDES NISHIMURA	7 de novembro de 2018	$3.041,84
JOAQUIM MARTINHO NETO	7 de novembro de 2018	$20.580,06
JOELMA RITONI CAROTTA	7 de novembro de 2018	$31.596,25
JOICE MICHILINO DOS PASSOS OLIVEIRA	7 de novembro de 2018	$3.703,85
JOSE WELLIGTON DA SILVA	7 de novembro de 2018	$3.171,78
JULIANA NEVES	7 de novembro de 2018	$8.317,27
KELLY CRISTINE ALONSO MOTA OLIVEIRA	7 de novembro de 2018	$4.311,97
LAISA NUNES BUENO	7 de novembro de 2018	$4.080,51
LEANDRO RODRIGUES BARBOZA	7 de novembro de 2018	$3.216,15
LUCIANO MENDES MATTILA	7 de novembro de 2018	$13.007,31
MARCIA FRANCISCA DE ALENCAR	7 de novembro de 2018	$2.226,22
MARCIA RAMOS DOS SANTOS FREITAS	7 de novembro de 2018	$2.842,55
MARCOS PAULO FAUSTINO CORREIA	7 de novembro de 2018	$2.988,78
MARIA DA CRUZ PEREIRA AZEVEDO	7 de novembro de 2018	$2.612,98
MARIA GABRIELA ORNELLAS PACHECO NOVAES CAETA	7 de novembro de 2018	$16.083,90
MARIA PRISCILA FLEMING GOBI	7 de novembro de 2018	$7.013,17
MARIANE SILVA MARIZ	7 de novembro de 2018	$4.748,45
MARINA CRISTINA DE LIMA	7 de novembro de 2018	$4.147,12

Este documento é cópia do original, assinado digitalmente por CAMILA APARECIDA DIAS LIMA e Tribunal de Justica do Estado de Sao Paulo, protocolado em 01/03/2019 às 20:56 , sob o número WVIN19700053040
Para conferir o original, acesse o site https://esaj.tjsp.jus.br/pastadigital/pg/abrirConferenciaDocumento.do, informe o processo 1002265-62.2016.8.26.0659 e código 4488B70.

NATANAEL HENRIQUE SILVA SANTOS	7 de novembro de 2018	$2.069,45
NAYARA CRISTINA DA SILVA PRADO	7 de novembro de 2018	$2.359,34
PATRICIA ANTONIASSI DE ASSIS	7 de novembro de 2018	$4.941,06
PAULO CESAR INACIO	7 de novembro de 2018	$3.419,59
PEDRO DE MORAES	7 de novembro de 2018	$5.084,49
RENAN VINICIUS VANCE	7 de novembro de 2018	$4.559,91
RENATO DE OLIVEIRA LOPES	7 de novembro de 2018	$32.630,13
RODRIGO DE OLIVEIRA MACHADO	7 de novembro de 2018	$5.581,52
ROMARIO PEREIRA MARCELINO	7 de novembro de 2018	$12.878,38
ROSANGELA GONCALVES	7 de novembro de 2018	$13.956,32
SAMUEL RODRIGUES DA COSTA	7 de novembro de 2018	$5.636,37
SUELI CAMARGO	7 de novembro de 2018	$7.859,49
TAYNARA DOS SANTOS BRUNIZ	7 de novembro de 2018	$2.201,74
THAIS CARDOSO DOS SANTOS	7 de novembro de 2018	$2.278,52
THATIANE SILVA CONSTANCIO JESUINO	7 de novembro de 2018	$7.502,57
THIAGO BARBOZA PINTO	7 de novembro de 2018	$7.408,62
ULISSES AUGUSTO RODRIGUES	7 de novembro de 2018	$11.539,74
VANESSA ILARIO SILVA CAMARGO	7 de novembro de 2018	$7.551,10
TOTAL		**R$ 454.757,23**

Este documento é cópia do original, assinado digitalmente por CAMILA APARECIDA DIAS LIMA e Tribunal de Justica do Estado de Sao Paulo, protocolado em 01/03/2019 às 20:56 , sob o número WVIN19700053040
Para conferir o original, acesse o site https://esaj.tjsp.jus.br/pastadigital/pg/abrirConferenciaDocumento.do, informe o processo 1002265-62.2016.8.26.0659 e código 4488B70.

bradesco net empresa

Comprovante de Transação Bancária

Transferências Para Contas de Outros Bancos (TED)
Data da operação: 07/11/2018 - 16h55
N° de controle: 983141198601566797 | Documento: 6067047

Conta de débito: **Agência: 0323 | Conta: 0004172-6 | Tipo: Conta-Corrente**

Empresa: **TransferÃªncias para Contas de Outros Bancos (DOC e TED) | 0323**

Nome do favorecido: **JOICE MICHILINO PASSO OLIVEIRA**

CPF: **363.653.158-13**

Conta de crédito: **Banco: 104 - CAIXA ECONOMICA FEDERAL | Agência: 1211 | Conta: 71252**

Tipo de conta: **CONTA-POUPANCA INDIV**

Finalidade: **05 - PAGAMENTO DE FORNECEDORES**

Valor: **R$ 3.703,85**

Tarifa: **R$ 10,00**

Valor total: **R$ 3.713,85**

Tipo de transferência: **TED - Titularidade Diferente**
Crédito disponível no mesmo dia da data de débito

Data de débito: **07/11/2018**

A tarifa é cobrada por transferência realizada e para as operações agendadas poderá sofrer alteração de acordo com os valores vigentes na data do débito

A transação acima foi realizada por meio do Bradesco Net Empresa.

Autenticação

```
ZIvfANlD rFiXalAW g4dMBf25 fGYu@?kM #5Z#OvmH p6@k9A8t cwQEciQr AQgTbMSt
3SxYgxtG ?rTBiNwP o3tFzamK F62tE7tt r@5NIACe *5OV6Rzf AAeciApt cCMC#E7?
Kaatge9? 9FHnZiBx wjhCiz5c GY6eTkql cmyHRXOD xvsN2gDY 74783276 14112237
```

SAC - Serviço de Apoio ao Cliente Alô Bradesco 0800 704 8383 | Deficiente Auditivo ou de Fala 0800 722 0099 | Cancelamentos, Reclamações e Informações. Atendimento 24 horas, 7 dias por semana. | Demais telefones consulte o site Fale Conosco.

Ouvidoria 0800 727 9933 Atendimento de segunda a sexta-feira, das 8h às 18h, exceto feriados.

Este documento é cópia do original, assinado digitalmente por CAMILA APARECIDA DIAS LIMA e Tribunal de Justica do Estado de Sao Paulo, protocolado em 01/03/2019 às 20:56 , sob o número WVIN19700053040
Para conferir o original, acesse o site https://esaj.tjsp.jus.br/pastadigital/pg/abrirConferenciaDocumento.do, informe o processo 1002265-62.2016.8.26.0659 e código 4488B70.

bradesco net empresa

Comprovante de Transação Bancária

Transferências Para Contas de Outros Bancos (TED)
Data da operação: 07/11/2018 - 16h55
N° de controle: 983141198601566797 | Documento: 6067056

Conta de débito: **Agência: 0323 | Conta: 0004172-6 | Tipo: Conta-Corrente**

Empresa: **TransferÃªncias para Contas de Outros Bancos (DOC e TED) | 0323**

Nome do favorecido: **PEDRO DE MORAES**

CNPJ: **28.042.286/0001-97**

Conta de crédito: **Banco: 104 - CAIXA ECONOMICA FEDERAL | Agência: 4004 | Conta: 24098**

Tipo de conta: **CONTA-CORRENTE INDIV**

Finalidade: **05 - PAGAMENTO DE FORNECEDORES**

Valor: **R$ 5.084,49**

Tarifa: **R$ 10,00**

Valor total: **R$ 5.094,49**

Tipo de transferência: **TED - Titularidade Diferente**
Crédito disponível no mesmo dia da data de débito

Data de débito: **07/11/2018**

A tarifa é cobrada por transferência realizada e para as operações agendadas poderá sofrer alteração de acordo com os valores vigentes na data do débito

A transação acima foi realizada por meio do Bradesco Net Empresa.

Autenticação

```
rwN8Jx68 FUkcdVcc *apvNwVO r#KKaJyA OYQkFuGL ltYHh@Ur TDgKrEfb Wi6rtQPw
kaeB2iK# Odkx8OZd m*E95TA7 y8bo*duV r9MmuFKI d4YCMsvq XJGJJaFc eVKgV6n7
9oDmvoWv vzbXfcOJ LIzH83Re cgU9cytM nWUfPUD# byUN5@*B 65783276 14400850
```

SAC - Serviço de Apoio ao Cliente Alô Bradesco 0800 704 8383 | Deficiente Auditivo ou de Fala 0800 722 0099 | Cancelamentos, Reclamações e Informações. Atendimento 24 horas, 7 dias por semana. | Demais telefones consulte o site Fale Conosco.

Ouvidoria 0800 727 9933 Atendimento de segunda a sexta-feira, das 8h às 18h, exceto feriados.

Este documento é cópia do original, assinado digitalmente por CAMILA APARECIDA DIAS LIMA e Tribunal de Justica do Estado de Sao Paulo, protocolado em 01/03/2019 às 20:56 , sob o número WVIN19700053040
Para conferir o original, acesse o site https://esaj.tjsp.jus.br/pastadigital/pg/abrirConferenciaDocumento.do, informe o processo 1002265-62.2016.8.26.0659 e código 4488B70.

bradesco net empresa

Comprovante de Transação Bancária

Transferências Para Contas de Outros Bancos (TED)
Data da operação: 07/11/2018 - 16h55
N° de controle: 983141198601566797 | Documento: 6067106

Conta de débito: **Agência: 0323 | Conta: 0004172-6 | Tipo: Conta-Corrente**

Empresa: **TransferÃªncias para Contas de Outros Bancos (DOC e TED) | 0323**

Nome do favorecido: **ULISSES AUGUSTO RODRIGUES**

CPF: **219.628.858-60**

Conta de crédito: **Banco: 104 - CAIXA ECONOMICA FEDERAL | Agência: 0316 | Conta: 525057**

Tipo de conta: **CONTA-CORRENTE INDIV**

Finalidade: **05 - PAGAMENTO DE FORNECEDORES**

Valor: **R$ 11.539,74**

Tarifa: **R$ 10,00**

Valor total: **R$ 11.549,74**

Tipo de transferência: **TED - Titularidade Diferente**
Crédito disponível no mesmo dia da data de débito

Data de débito: **07/11/2018**

A tarifa é cobrada por transferência realizada e para as operações agendadas poderá sofrer alteração de acordo com os valores vigentes na data do débito

A transação acima foi realizada por meio do Bradesco Net Empresa.

Autenticação

```
yWGCuqgO egX5m7T* NIKQtmYC m4b4twtJ VW7bGWs* 7iGH@OoB t*MF4aeX nFU*mwKz
eisv9I4l CMwf9ZNW jTv6Vu2G ?@urCBai qmY3j8N9 zpGOt5Qm 5ucMFrAC *o@jediG
4eb@Uc#n AED*66T7 *g9dkaEp hyP8F2zn orwK*b5X PoQN5vmg 60783276 14010715
```

SAC - Serviço de Apoio ao Cliente	Alô Bradesco 0800 704 8383	Deficiente Auditivo ou de Fala 0800 722 0099	Cancelamentos, Reclamações e Informações. Atendimento 24 horas, 7 dias por semana.	Demais telefones consulte o site Fale Conosco.
Ouvidoria	0800 727 9933	Atendimento de segunda a sexta-feira, das 8h às 18h, exceto feriados.		

Este documento é cópia do original, assinado digitalmente por CAMILA APARECIDA DIAS LIMA e Tribunal de Justica do Estado de Sao Paulo, protocolado em 01/03/2019 às 20:56 , sob o número WVIN19700053040
Para conferir o original, acesse o site https://esaj.tjsp.jus.br/pastadigital/pg/abrirConferenciaDocumento.do, informe o processo 1002265-62.2016.8.26.0659 e código 4488B70.

bradesco net empresa

Comprovante de Transação Bancária

Transferências Para Contas de Outros Bancos (TED)
Data da operação: 07/11/2018 - 16h55
N° de controle: 983141198601566797 | Documento: 6067109

Conta de débito: **Agência: 0323 | Conta: 0004172-6 | Tipo: Conta-Corrente**

Empresa: **TransferÃªncias para Contas de Outros Bancos (DOC e TED) | 0323**

Nome do favorecido: **ADILENE PEREIRA**

CPF: **311.555.048-01**

Conta de crédito: **Banco: 341 - ITAU UNIBANCO S.A. | Agência: 0796 | Conta: 73468**

Tipo de conta: **CONTA-CORRENTE INDIV**

Finalidade: **05 - PAGAMENTO DE FORNECEDORES**

Valor: **R$ 10.781,64**

Tarifa: **R$ 10,00**

Valor total: **R$ 10.791,64**

Tipo de transferência: **TED - Titularidade Diferente**
Crédito disponível no mesmo dia da data de débito

Data de débito: **07/11/2018**

A tarifa é cobrada por transferência realizada e para as operações agendadas poderá sofrer alteração de acordo com os valores vigentes na data do débito

A transação acima foi realizada por meio do Bradesco Net Empresa.

Autenticação

```
gPqGS4IT QPEx2bV3 rcn5@mKO A9TEQNQn d9XrIkm3 sI7S99ER 2WXsln4@ a4W4nAig
#4gVEQpG jtxLdHls 5TQx9H@A Ehh6#bOE I2WhWfhD 8CHxOfM7 srWQHlAk bIZWpBhB
pR6nR85t fKmU9hmF Xf@2Hg?5 JOT8jvO4 kapAqUY8 UpUN?QDU 90783276 31094807
```

SAC - Serviço de Apoio ao Cliente	Alô Bradesco 0800 704 8383	Deficiente Auditivo ou de Fala 0800 722 0099	Cancelamentos, Reclamações e Informações. Atendimento 24 horas, 7 dias por semana.	Demais telefones consulte o site Fale Conosco.
Ouvidoria	0800 727 9933	Atendimento de segunda a sexta-feira, das 8h às 18h, exceto feriados.		

Este documento é cópia do original, assinado digitalmente por CAMILA APARECIDA DIAS LIMA e Tribunal de Justica do Estado de Sao Paulo, protocolado em 01/03/2019 às 20:56 , sob o número WVIN19700053040
Para conferir o original, acesse o site https://esaj.tjsp.jus.br/pastadigital/pg/abrirConferenciaDocumento.do, informe o processo 1002265-62.2016.8.26.0659 e código 4488B70.

bradesco net empresa

Comprovante de Transação Bancária

Transferências Para Contas de Outros Bancos (TED)
Data da operação: 07/11/2018 - 16h55
N° de controle: 983141198601566797 | Documento: 6067126

Conta de débito: **Agência: 0323 | Conta: 0004172-6 | Tipo: Conta-Corrente**

Empresa: **TransferÃªncias para Contas de Outros Bancos (DOC e TED) | 0323**

Nome do favorecido: **MARIA DA CRUZ P AZEVEDO**

CPF: **189.345.468-16**

Conta de crédito: **Banco: 104 - CAIXA ECONOMICA FEDERAL | Agência: 0296 | Conta: 467661**

Tipo de conta: **CONTA-POUPANCA INDIV**

Finalidade: **05 - PAGAMENTO DE FORNECEDORES**

Valor: **R$ 2.612,98**

Tarifa: **R$ 10,00**

Valor total: **R$ 2.622,98**

Tipo de transferência: **TED - Titularidade Diferente**
Crédito disponível no mesmo dia da data de débito

Data de débito: **07/11/2018**

A tarifa é cobrada por transferência realizada e para as operações agendadas poderá sofrer alteração de acordo com os valores vigentes na data do débito

A transação acima foi realizada por meio do Bradesco Net Empresa.

Autenticação

```
Gl#Fk4Hl LlutRkNW KyhxV8si 8UHU9jUN RK?g7Z6l EowOj@Zp pP9ur5Sw BX*Mg62N
MAu?2Txn sJZzyEa5 AOtJslzD jzp5J@IL 53oty@@g uRfwdB#V 5HqQp?Jp Rd2Gj?bq
vbf6PQ6S haxifzVc 9kvbPHPT 3L33UOcB ofuUF6pM @zsN8wFn 62783276 14096126
```

SAC - Serviço de Apoio ao Cliente Alô Bradesco 0800 704 8383 | Deficiente Auditivo ou de Fala 0800 722 0099 | Cancelamentos, Reclamações e Informações. Atendimento 24 horas, 7 dias por semana. | Demais telefones consulte o site Fale Conosco.

Ouvidoria 0800 727 9933 Atendimento de segunda a sexta-feira, das 8h às 18h, exceto feriados.

Este documento é cópia do original, assinado digitalmente por CAMILA APARECIDA DIAS LIMA e Tribunal de Justica do Estado de Sao Paulo, protocolado em 01/03/2019 às 20:56 , sob o número WVIN19700053040
Para conferir o original, acesse o site https://esaj.tjsp.jus.br/pastadigital/pg/abrirConferenciaDocumento.do, informe o processo 1002265-62.2016.8.26.0659 e código 4488B70.

bradesco net empresa

Comprovante de Transação Bancária

Transferências Para Contas de Outros Bancos (TED)
Data da operação: 07/11/2018 - 16h55
N° de controle: 983141198601566797 | Documento: 6067185

Conta de débito: **Agência: 0323 | Conta: 0004172-6 | Tipo: Conta-Corrente**

Empresa: **TransferÃªncias para Contas de Outros Bancos (DOC e TED) | 0323**

Nome do favorecido: **THAIS CARDOSO DOS SANTOS**

CPF: **402.068.068-09**

Conta de crédito: **Banco: 104 - CAIXA ECONOMICA FEDERAL | Agência: 0676 | Conta: 482046**

Tipo de conta: **CONTA-POUPANCA INDIV**

Finalidade: **05 - PAGAMENTO DE FORNECEDORES**

Valor: **R$ 2.278,52**

Tarifa: **R$ 10,00**

Valor total: **R$ 2.288,52**

Tipo de transferência: **TED - Titularidade Diferente**
Crédito disponível no mesmo dia da data de débito

Data de débito: **07/11/2018**

A tarifa é cobrada por transferência realizada e para as operações agendadas poderá sofrer alteração de acordo com os valores vigentes na data do débito

A transação acima foi realizada por meio do Bradesco Net Empresa.

Autenticação

```
yb9MVBy4 X6GQ#2dj MDSeNjyZ IP6kpC5f OFklEgmA TTOc9CVc GDOaOk*G ea7rYDe3
C#VZvhwb ouPWRjln kacwkKoT 7xezLxwg LaG9ZeVd TeaNoIw5 DNRs9X5m TPKJZy@b
H?GwF5GU ICa3dkAy KV733Pj9 IFga5ouz OwciPXAb LYQN8gJ7 58783276 14070622
```

SAC - Serviço de Apoio ao Cliente Alô Bradesco 0800 704 8383 | Deficiente Auditivo ou de Fala 0800 722 0099 | Cancelamentos, Reclamações e Informações. Atendimento 24 horas, 7 dias por semana.

Demais telefones consulte o site Fale Conosco.

Ouvidoria 0800 727 9933 Atendimento de segunda a sexta-feira, das 8h às 18h, exceto feriados.

Este documento é cópia do original, assinado digitalmente por CAMILA APARECIDA DIAS LIMA e Tribunal de Justica do Estado de Sao Paulo, protocolado em 01/03/2019 às 20:56 , sob o número WVIN19700053040
Para conferir o original, acesse o site https://esaj.tjsp.jus.br/pastadigital/pg/abrirConferenciaDocumento.do, informe o processo 1002265-62.2016.8.26.0659 e código 4488B70.

bradesco net empresa

Comprovante de Transação Bancária

Transferências Para Contas de Outros Bancos (TED)
Data da operação: 07/11/2018 - 16h57
N° de controle: 983141198601566797 | Documento: 6072613

Conta de débito: **Agência: 0323 | Conta: 0004172-6 | Tipo: Conta-Corrente**

Empresa: **TransferÃªncias para Contas de Outros Bancos (DOC e TED) | 0323**

Nome do favorecido: **CIBELE CAROLINA DA S DE OLIVEIRA**

CPF: **478.492.098-69**

Conta de crédito: **Banco: 033 - BANCO SANTANDER (BRASIL) S.A. | Agência: 0937 | Conta: 10077437**

Tipo de conta: **CONTA-CORRENTE INDIV**

Finalidade: **05 - PAGAMENTO DE FORNECEDORES**

Valor: **R$ 3.399,39**

Tarifa: **R$ 10,00**

Valor total: **R$ 3.409,39**

Tipo de transferência: **TED - Titularidade Diferente**
Crédito disponível no mesmo dia da data de débito

Data de débito: **07/11/2018**

A tarifa é cobrada por transferência realizada e para as operações agendadas poderá sofrer alteração de acordo com os valores vigentes na data do débito

A transação acima foi realizada por meio do Bradesco Net Empresa.

Autenticação

```
JrCPm8RS fUNobm?j yQFN5aHf IGsuMFka RMVkuCK2 KNmS#K88 MFJey?7k Vgcc#*VH
Dx@WO2zs QM6S3i5f nBhUDhFc kwKPS#bE SBJ7LcRt vwMv?be* d9fvN4bt ns5T#DnX
wEW@QlUn M6g2Qtqu 2becVdnf j3qp@@Cw bRRe8#Ta ZrMN8QH3 31783276 03034734
```

SAC - Serviço de Apoio ao Cliente Alô Bradesco 0800 704 8383 | Deficiente Auditivo ou de Fala 0800 722 0099 | Cancelamentos, Reclamações e Informações. Atendimento 24 horas, 7 dias por semana. | Demais telefones consulte o site Fale Conosco.

Ouvidoria 0800 727 9933 Atendimento de segunda a sexta-feira, das 8h às 18h, exceto feriados.

Este documento é cópia do original, assinado digitalmente por CAMILA APARECIDA DIAS LIMA e Tribunal de Justica do Estado de Sao Paulo, protocolado em 01/03/2019 às 20:56 , sob o número WVIN19700053040
Para conferir o original, acesse o site https://esaj.tjsp.jus.br/pastadigital/pg/abrirConferenciaDocumento.do, informe o processo 1002265-62.2016.8.26.0659 e código 4488B70.

bradesco net empresa

Comprovante de Transação Bancária

Transferências Para Contas de Outros Bancos (TED)
Data da operação: 07/11/2018 - 16h57
N° de controle: 983141198601566797 | Documento: 6072618

Conta de débito: **Agência: 0323 | Conta: 0004172-6 | Tipo: Conta-Corrente**

Empresa: **TransferÃªncias para Contas de Outros Bancos (DOC e TED) | 0323**

Nome do favorecido: **PATRICIA ANTONIASSI DE ASSIS**

CPF: **392.170.968-73**

Conta de crédito: **Banco: 341 - ITAU UNIBANCO S.A. | Agência: 1269 | Conta: 150817**

Tipo de conta: **CONTA-CORRENTE INDIV**

Finalidade: **05 - PAGAMENTO DE FORNECEDORES**

Valor: **R$ 4.941,06**

Tarifa: **R$ 10,00**

Valor total: **R$ 4.951,06**

Tipo de transferência: **TED - Titularidade Diferente**
Crédito disponível no mesmo dia da data de débito

Data de débito: **07/11/2018**

A tarifa é cobrada por transferência realizada e para as operações agendadas poderá sofrer alteração de acordo com os valores vigentes na data do débito

A transação acima foi realizada por meio do Bradesco Net Empresa.

Autenticação

```
ol4Nt#T2 S5XSRCfo C#opxR?F 3?DlDk@V k4g*ab#V SLV2pZJX e?jKL?g5 @GfFsz7K
mqjNExQV lwKVrAHW WVBlX86p hinF#KlL HXrqROfe MlqyHD?x hX6G8xpe 4fPXMx6Z
@QXa9CHd 85?rsb9T BmmLiQcN anF6VgGR HCrtpZwe r8YN7QCn 81783276 31168749
```

SAC - Serviço de Apoio ao Cliente Alô Bradesco 0800 704 8383 | Deficiente Auditivo ou de Fala 0800 722 0099 | Cancelamentos, Reclamações e Informações. Atendimento 24 horas, 7 dias por semana. | Demais telefones consulte o site Fale Conosco.

Ouvidoria 0800 727 9933 Atendimento de segunda a sexta-feira, das 8h às 18h, exceto feriados.

Este documento é cópia do original, assinado digitalmente por CAMILA APARECIDA DIAS LIMA e Tribunal de Justica do Estado de Sao Paulo, protocolado em 01/03/2019 às 20:56 , sob o número WVIN19700053040
Para conferir o original, acesse o site https://esaj.tjsp.jus.br/pastadigital/pg/abrirConferenciaDocumento.do, informe o processo 1002265-62.2016.8.26.0659 e código 4488B70.

bradesco net empresa

Comprovante de Transação Bancária

Transferências Para Contas de Outros Bancos (TED)
Data da operação: 07/11/2018 - 16h57
N° de controle: 983141198601566797 | Documento: 6072684

Conta de débito: **Agência: 0323 | Conta: 0004172-6 | Tipo: Conta-Corrente**

Empresa: **TransferÃªncias para Contas de Outros Bancos (DOC e TED) | 0323**

Nome do favorecido: **THATIANE SILVA C JESUINO**

CPF: **357.841.088-83**

Conta de crédito: **Banco: 341 - ITAU UNIBANCO S.A. | Agência: 8545 | Conta: 46727**

Tipo de conta: **CONTA-CORRENTE INDIV**

Finalidade: **05 - PAGAMENTO DE FORNECEDORES**

Valor: **R$ 7.502,57**

Tarifa: **R$ 10,00**

Valor total: **R$ 7.512,57**

Tipo de transferência: **TED - Titularidade Diferente**
Crédito disponível no mesmo dia da data de débito

Data de débito: **07/11/2018**

A tarifa é cobrada por transferência realizada e para as operações agendadas poderá sofrer alteração de acordo com os valores vigentes na data do débito

A transação acima foi realizada por meio do Bradesco Net Empresa.

Autenticação

```
A79aS#pS sRPqq7y4 EmaHoC7K @DJ9mwc4 PiND9Ia6 EZM##f6o 72oPlI82 jAPWOoPn
II2HWt#B coEq6G7F tGOsF7BM 4o3yju@E 8OQ*U62L rJMs5kmk awBCNfhU L4#*m5iT
?AIdjhHj MEVtig*q xWUcrFI5 WN6lnY9x SaYJxJvf ntEN?v22 48783276 31847775
```

SAC - Serviço de Apoio ao Cliente Alô Bradesco 0800 704 8383 | Deficiente Auditivo ou de Fala 0800 722 0099 | Cancelamentos, Reclamações e Informações. Atendimento 24 horas, 7 dias por semana. | Demais telefones consulte o site Fale Conosco.

Ouvidoria 0800 727 9933 Atendimento de segunda a sexta-feira, das 8h às 18h, exceto feriados.

Este documento é cópia do original, assinado digitalmente por CAMILA APARECIDA DIAS LIMA e Tribunal de Justica do Estado de Sao Paulo, protocolado em 01/03/2019 às 20:56 , sob o número WVIN19700053040
Para conferir o original, acesse o site https://esaj.tjsp.jus.br/pastadigital/pg/abrirConferenciaDocumento.do, informe o processo 1002265-62.2016.8.26.0659 e código 4488B70.

bradesco net empresa

Comprovante de Transação Bancária

Transferências Para Contas de Outros Bancos (TED)
Data da operação: 07/11/2018 - 16h57
N° de controle: 983141198601566797 | Documento: 6072688

Conta de débito: **Agência: 0323 | Conta: 0004172-6 | Tipo: Conta-Corrente**

Empresa: **TransferÃªncias para Contas de Outros Bancos (DOC e TED) | 0323**

Nome do favorecido: **DANIELE STEFANY DA S PACHECO**

CPF: **465.968.098-38**

Conta de crédito: **Banco: 033 - BANCO SANTANDER (BRASIL) S.A. | Agência: 0148 | Conta: 10471709**

Tipo de conta: **CONTA-CORRENTE INDIV**

Finalidade: **05 - PAGAMENTO DE FORNECEDORES**

Valor: **R$ 2.058,15**

Tarifa: **R$ 10,00**

Valor total: **R$ 2.068,15**

Tipo de transferência: **TED - Titularidade Diferente**
Crédito disponível no mesmo dia da data de débito

Data de débito: **07/11/2018**

A tarifa é cobrada por transferência realizada e para as operações agendadas poderá sofrer alteração de acordo com os valores vigentes na data do débito

A transação acima foi realizada por meio do Bradesco Net Empresa.

Autenticação

```
wwns?Lq* 92nUG#y9 55GFwNff JrJfRWMs EyL4Dere 55etqeoP t39Tun#z NIZab9Na
YHosX*eI u3ohe@ZQ 8fgnAO7E OMCHy5Uf CRtl*8Au YrmhztAx Ip#WEHTD erqM5fFz
meGnZKh6 c2R2nMWZ iNKIKCEy 8yk4CVhq LY?fBZ3S 9e?N8QID 88783276 03047920
```

SAC - Serviço de Apoio ao Cliente Alô Bradesco 0800 704 8383 | Deficiente Auditivo ou de Fala 0800 722 0099 | Cancelamentos, Reclamações e Informações. Atendimento 24 horas, 7 dias por semana. | Demais telefones consulte o site Fale Conosco.

Ouvidoria 0800 727 9933 Atendimento de segunda a sexta-feira, das 8h às 18h, exceto feriados.

Este documento é cópia do original, assinado digitalmente por CAMILA APARECIDA DIAS LIMA e Tribunal de Justica do Estado de Sao Paulo, protocolado em 01/03/2019 às 20:56 , sob o número WVIN19700053040
Para conferir o original, acesse o site https://esaj.tjsp.jus.br/pastadigital/pg/abrirConferenciaDocumento.do, informe o processo 1002265-62.2016.8.26.0659 e código 4488B70.

bradesco net empresa

Comprovante de Transação Bancária

Transferências Para Contas de Outros Bancos (TED)
Data da operação: 07/11/2018 - 16h57
N° de controle: 983141198601566797 | Documento: 6072701

Conta de débito: **Agência: 0323 | Conta: 0004172-6 | Tipo: Conta-Corrente**

Empresa: **TransferÃªncias para Contas de Outros Bancos (DOC e TED) | 0323**

Nome do favorecido: **GUSTAVO HENRIQUE DA SILVA**

CPF: **364.312.208-03**

Conta de crédito: **Banco: 033 - BANCO SANTANDER (BRASIL) S.A. | Agência: 0207 | Conta: 10930370**

Tipo de conta: **CONTA-CORRENTE INDIV**

Finalidade: **05 - PAGAMENTO DE FORNECEDORES**

Valor: **R$ 14.272,38**

Tarifa: **R$ 10,00**

Valor total: **R$ 14.282,38**

Tipo de transferência: **TED - Titularidade Diferente**
Crédito disponível no mesmo dia da data de débito

Data de débito: **07/11/2018**

A tarifa é cobrada por transferência realizada e para as operações agendadas poderá sofrer alteração de acordo com os valores vigentes na data do débito

A transação acima foi realizada por meio do Bradesco Net Empresa.

Autenticação

```
j88xwIRL 6abyrcGZ CDESq7b2 wyMy9rxM 6pD2m3Tu HGtUbWqD GYX*joeu qt4hh4uu
Fdab#fpY G5K4yfN7 TxX6VU7c xwnRkGaG *StFXlgX SuyBRRVS z*bo8OQu eBKUByqr
QeZrmjSn MHMQEmmN BU6H5JcI sHZP?aKw @Nn6eLvT m4?N3@2# 10783276 03003042
```

SAC - Serviço de Apoio ao Cliente Alô Bradesco 0800 704 8383 | Deficiente Auditivo ou de Fala 0800 722 0099 | Cancelamentos, Reclamações e Informações. Atendimento 24 horas, 7 dias por semana. | Demais telefones consulte o site Fale Conosco.

Ouvidoria 0800 727 9933 Atendimento de segunda a sexta-feira, das 8h às 18h, exceto feriados.

Este documento é cópia do original, assinado digitalmente por CAMILA APARECIDA DIAS LIMA e Tribunal de Justica do Estado de Sao Paulo, protocolado em 01/03/2019 às 20:56 , sob o número WVIN19700053040
Para conferir o original, acesse o site https://esaj.tjsp.jus.br/pastadigital/pg/abrirConferenciaDocumento.do, informe o processo 1002265-62.2016.8.26.0659 e código 4488B70.

bradesco net empresa

Comprovante de Transação Bancária

Transferências Para Contas de Outros Bancos (TED)
Data da operação: 07/11/2018 - 16h58
N° de controle: 983141198601566797 | Documento: 6072767

Conta de débito: **Agência: 0323 | Conta: 0004172-6 | Tipo: Conta-Corrente**

Empresa: **TransferÃªncias para Contas de Outros Bancos (DOC e TED) | 0323**

Nome do favorecido: **JULIANA NEVES**

CPF: **343.901.778-85**

Conta de crédito: **Banco: 341 - ITAU UNIBANCO S.A. | Agência: 0166 | Conta: 754192**

Tipo de conta: **CONTA-CORRENTE INDIV**

Finalidade: **05 - PAGAMENTO DE FORNECEDORES**

Valor: **R$ 8.317,27**

Tarifa: **R$ 10,00**

Valor total: **R$ 8.327,27**

Tipo de transferência: **TED - Titularidade Diferente**
Crédito disponível no mesmo dia da data de débito

Data de débito: **07/11/2018**

A tarifa é cobrada por transferência realizada e para as operações agendadas poderá sofrer alteração de acordo com os valores vigentes na data do débito

A transação acima foi realizada por meio do Bradesco Net Empresa.

Autenticação

```
t3v@4ixB zr*XA#jV WiBELBM? snJNX8sG sK*U4Hqx FVfXopXb RNdFradT OLVNB6Fa
8AJ7GYvg y6AU9#Mo TQ*W2S6Q 6YV#GCa2 DqVw3mO9 N43y3*mz ?6tFp8Sx hKvHBwwq
#Bl3WqZH RM3@gRBj USug*JNM @rvGF#78 fcHcBFrO nl6N9@#c 76783276 31061283
```

SAC - Serviço de Apoio ao Cliente Alô Bradesco 0800 704 8383 | Deficiente Auditivo ou de Fala 0800 722 0099 | Cancelamentos, Reclamações e Informações. Atendimento 24 horas, 7 dias por semana. | Demais telefones consulte o site Fale Conosco.

Ouvidoria 0800 727 9933 Atendimento de segunda a sexta-feira, das 8h às 18h, exceto feriados.

Este documento é cópia do original, assinado digitalmente por CAMILA APARECIDA DIAS LIMA e Tribunal de Justica do Estado de Sao Paulo, protocolado em 01/03/2019 às 20:56 , sob o número WVIN19700053040
Para conferir o original, acesse o site https://esaj.tjsp.jus.br/pastadigital/pg/abrirConferenciaDocumento.do, informe o processo 1002265-62.2016.8.26.0659 e código 4488B70.

bradesco net empresa

Comprovante de Transação Bancária

Transferências Para Contas de Outros Bancos (TED)
Data da operação: 07/11/2018 - 16h58
N° de controle: 983141198601566797 | Documento: 6072781

Conta de débito: **Agência: 0323 | Conta: 0004172-6 | Tipo: Conta-Corrente**

Empresa: **TransferÃªncias para Contas de Outros Bancos (DOC e TED) | 0323**

Nome do favorecido: **MARIA GABRIELA O P N GAETA**

CPF: **317.938.698-39**

Conta de crédito: **Banco: 341 - ITAU UNIBANCO S.A. | Agência: 0136 | Conta: 5295**

Tipo de conta: **CONTA-CORRENTE INDIV**

Finalidade: **05 - PAGAMENTO DE FORNECEDORES**

Valor: **R$ 16.083,90**

Tarifa: **R$ 10,00**

Valor total: **R$ 16.093,90**

Tipo de transferência: **TED - Titularidade Diferente**
Crédito disponível no mesmo dia da data de débito

Data de débito: **07/11/2018**

A tarifa é cobrada por transferência realizada e para as operações agendadas poderá sofrer alteração de acordo com os valores vigentes na data do débito

A transação acima foi realizada por meio do Bradesco Net Empresa.

Autenticação

```
XuphS5ke Zm*zJ25G lNfDsIhK QecGvl#R X8l*TMoK fnPGM?gQ mohpwPPo aBPRWiVl
8tdJmmhB 7rpcs*hp sJwzasV6 SGo99nLB uMUjed4G L72i*B*B QCAULF9h 9k*G3n3m
FhPLrEa3 YpgE?IDZ qLSaEydr NyPgJBhq #cbQ8ZwK F4cN6AQq 18783276 31032560
```

SAC - Serviço de Apoio ao Cliente Alô Bradesco 0800 704 8383 | Deficiente Auditivo ou de Fala 0800 722 0099 | Cancelamentos, Reclamações e Informações. Atendimento 24 horas, 7 dias por semana. | Demais telefones consulte o site Fale Conosco.

Ouvidoria 0800 727 9933 Atendimento de segunda a sexta-feira, das 8h às 18h, exceto feriados.

Este documento é cópia do original, assinado digitalmente por CAMILA APARECIDA DIAS LIMA e Tribunal de Justica do Estado de Sao Paulo, protocolado em 01/03/2019 às 20:56 , sob o número WVIN19700053040
Para conferir o original, acesse o site https://esaj.tjsp.jus.br/pastadigital/pg/abrirConferenciaDocumento.do, informe o processo 1002265-62.2016.8.26.0659 e código 4488B70.

bradesco net empresa

Comprovante de Transação Bancária

Transferências Para Contas de Outros Bancos (TED)
Data da operação: 07/11/2018 - 16h55
N° de controle: 983141198601566797 | Documento: 6067009

Conta de débito: **Agência: 0323 | Conta: 0004172-6 | Tipo: Conta-Corrente**

Empresa: **TransferÃªncias para Contas de Outros Bancos (DOC e TED) | 0323**

Nome do favorecido: **ANDERSON LEONARDO DOS SANTOS**

CPF: **450.753.258-23**

Conta de crédito: **Banco: 001 - BANCO DO BRASIL S.A. | Agência: 6983 | Conta: 178284**

Tipo de conta: **CONTA-CORRENTE INDIV**

Finalidade: **05 - PAGAMENTO DE FORNECEDORES**

Valor: **R$ 2.657,14**

Tarifa: **R$ 10,00**

Valor total: **R$ 2.667,14**

Tipo de transferência: **TED - Titularidade Diferente**
Crédito disponível no mesmo dia da data de débito

Data de débito: **07/11/2018**

A tarifa é cobrada por transferência realizada e para as operações agendadas poderá sofrer alteração de acordo com os valores vigentes na data do débito

A transação acima foi realizada por meio do Bradesco Net Empresa.

Autenticação

```
3E9#zBJf kDAjTHtz SA@nSxhB 3BPrlu@f TqfkxhJe SFvEMCLM 3ZQ?P5zG GOvOZaGM
2QTmjZRz Y@ZKf#xv yaMFHjuo 3oGAz*vV XZgpz8nz DqRx7j9G iHuqtQA6 *tLOPhbQ
f9l6Q7P@ OWmBlUKr #XJw5pwx X@5nH7id ymrf333J XS2N9QCN 90783276 01682426
```

SAC - Serviço de Apoio ao Cliente Alô Bradesco 0800 704 8383 | Deficiente Auditivo ou de Fala 0800 722 0099 | Cancelamentos, Reclamações e Informações. Atendimento 24 horas, 7 dias por semana.

Ouvidoria 0800 727 9933 Atendimento de segunda a sexta-feira, das 8h às 18h, exceto feriados.

Demais telefones consulte o site Fale Conosco.

Este documento é cópia do original, assinado digitalmente por CAMILA APARECIDA DIAS LIMA e Tribunal de Justica do Estado de Sao Paulo, protocolado em 01/03/2019 às 20:56 , sob o número WVIN19700053040
Para conferir o original, acesse o site https://esaj.tjsp.jus.br/pastadigital/pg/abrirConferenciaDocumento.do, informe o processo 1002265-62.2016.8.26.0659 e código 4488B70.

bradesco net empresa

Comprovante de Transação Bancária

Transferências Para Contas de Outros Bancos (TED)
Data da operação: 07/11/2018 - 16h55
N° de controle: 983141198601566797 | Documento: 6067015

Conta de débito: **Agência: 0323 | Conta: 0004172-6 | Tipo: Conta-Corrente**

Empresa: **TransferÃªncias para Contas de Outros Bancos (DOC e TED) | 0323**

Nome do favorecido: **EDINELSON ROGERIO VIEIRA**

CPF: **265.361.258-51**

Conta de crédito: **Banco: 001 - BANCO DO BRASIL S.A. | Agência: 6937 | Conta: 1347276**

Tipo de conta: **CONTA-CORRENTE INDIV**

Finalidade: **05 - PAGAMENTO DE FORNECEDORES**

Valor: **R$ 13.053,94**

Tarifa: **R$ 10,00**

Valor total: **R$ 13.063,94**

Tipo de transferência: **TED - Titularidade Diferente**
Crédito disponível no mesmo dia da data de débito

Data de débito: **07/11/2018**

A tarifa é cobrada por transferência realizada e para as operações agendadas poderá sofrer alteração de acordo com os valores vigentes na data do débito

A transação acima foi realizada por meio do Bradesco Net Empresa.

Autenticação

```
Y3mBL7VC ?LWz3hMM Ya9oltVm MurwC?Sp CiqLWjCK 56BIZTS5 O#ZrrkTK Iv7@5Bqr
w#uYJinE *MpE#wDd 7Hxypcx4 v?F35P5h 5OQQoEdg 8VUp4MxA JJuyvEle zKZhpWUx
ONalKJJE rOe@RQGM wr?jzvoE N6wC3Gqa p#mSYDSp p@EN8fy4 51783276 01632630
```

SAC - Serviço de Apoio ao Cliente	Alô Bradesco 0800 704 8383	Deficiente Auditivo ou de Fala 0800 722 0099	Cancelamentos, Reclamações e Informações. Atendimento 24 horas, 7 dias por semana.	Demais telefones consulte o site Fale Conosco.
Ouvidoria	0800 727 9933	Atendimento de segunda a sexta-feira, das 8h às 18h, exceto feriados.		

Este documento é cópia do original, assinado digitalmente por CAMILA APARECIDA DIAS LIMA e Tribunal de Justica do Estado de Sao Paulo, protocolado em 01/03/2019 às 20:56 , sob o número WVIN19700053040
Para conferir o original, acesse o site https://esaj.tjsp.jus.br/pastadigital/pg/abrirConferenciaDocumento.do, informe o processo 1002265-62.2016.8.26.0659 e código 4488B70.

bradesco net empresa

Comprovante de Transação Bancária

Transferências Para Contas de Outros Bancos (TED)
Data da operação: 07/11/2018 - 16h55
N° de controle: 983141198601566797 | Documento: 6067016

Conta de débito: **Agência: 0323 | Conta: 0004172-6 | Tipo: Conta-Corrente**

Empresa: **TransferÃªncias para Contas de Outros Bancos (DOC e TED) | 0323**

Nome do favorecido: **MARCIA RAMOS S FREITAS**

CPF: **180.676.668-06**

Conta de crédito: **Banco: 001 - BANCO DO BRASIL S.A. | Agência: 6852 | Conta: 1142518**

Tipo de conta: **CONTA-CORRENTE INDIV**

Finalidade: **05 - PAGAMENTO DE FORNECEDORES**

Valor: **R$ 2.842,55**

Tarifa: **R$ 10,00**

Valor total: **R$ 2.852,55**

Tipo de transferência: **TED - Titularidade Diferente**
Crédito disponível no mesmo dia da data de débito

Data de débito: **07/11/2018**

A tarifa é cobrada por transferência realizada e para as operações agendadas poderá sofrer alteração de acordo com os valores vigentes na data do débito

A transação acima foi realizada por meio do Bradesco Net Empresa.

Autenticação

```
pqv6PGFE dbNGWS6W WL?oBRaB 9zOwjGiY p5jbQ6f8 9ciWr2*9 iLZyajVj u3JzFsuH
kZAaZbZT arF4BdkI px@x9Z58 XaU@VZ@J Hn6ZOqFV XQvpgHCj ur3SUypv oERGdURR
jKebeS6J BB?wr8U2 @tU@OswP exngNqNL lnFGlSYN nGwN5wIK 61783276 01655828
```

SAC - Serviço de Apoio ao Cliente Alô Bradesco 0800 704 8383 | Deficiente Auditivo ou de Fala 0800 722 0099 | Cancelamentos, Reclamações e Informações. Atendimento 24 horas, 7 dias por semana. | Demais telefones consulte o site Fale Conosco.

Ouvidoria 0800 727 9933 Atendimento de segunda a sexta-feira, das 8h às 18h, exceto feriados.

Este documento é cópia do original, assinado digitalmente por CAMILA APARECIDA DIAS LIMA e Tribunal de Justica do Estado de Sao Paulo, protocolado em 01/03/2019 às 20:56 , sob o número WVIN19700053040
Para conferir o original, acesse o site https://esaj.tjsp.jus.br/pastadigital/pg/abrirConferenciaDocumento.do, informe o processo 1002265-62.2016.8.26.0659 e código 4488B70.

bradesco net empresa

Comprovante de Transação Bancária

Transferências Para Contas de Outros Bancos (TED)
Data da operação: 07/11/2018 - 16h55
N° de controle: 983141198601566797 | Documento: 6067062

Conta de débito: **Agência: 0323 | Conta: 0004172-6 | Tipo: Conta-Corrente**

Empresa: **TransferÃªncias para Contas de Outros Bancos (DOC e TED) | 0323**

Nome do favorecido: **ARICIA FERNANDA O RODRIGUES**

CPF: **407.588.048-65**

Conta de crédito: **Banco: 001 - BANCO DO BRASIL S.A. | Agência: 6983 | Conta: 190411**

Tipo de conta: **CONTA-CORRENTE INDIV**

Finalidade: **05 - PAGAMENTO DE FORNECEDORES**

Valor: **R$ 2.193,75**

Tarifa: **R$ 10,00**

Valor total: **R$ 2.203,75**

Tipo de transferência: **TED - Titularidade Diferente**
Crédito disponível no mesmo dia da data de débito

Data de débito: **07/11/2018**

A tarifa é cobrada por transferência realizada e para as operações agendadas poderá sofrer alteração de acordo com os valores vigentes na data do débito

A transação acima foi realizada por meio do Bradesco Net Empresa.

Autenticação

```
YAQ?MflI LmV*FNFB iO@cDt2o @xW8rdT5 LEuTl65U zVXUPxpO Nye4u4Jg VuM4Nq6H
urj*Wa*a AHIPQrMn lcqqAAAr Cn6JUdJI bdB2*S#i vnhkqA#J 5pATifNU UyItM?Rx
4ZFC3#La rBTD4LVp x6k2Jw7s aEpG@eKF uB#8Cryj CdwN3wJW 26783276 01684122
```

SAC - Serviço de Apoio ao Cliente Alô Bradesco 0800 704 8383 | Deficiente Auditivo ou de Fala 0800 722 0099 | Cancelamentos, Reclamações e Informações. Atendimento 24 horas, 7 dias por semana. | Demais telefones consulte o site Fale Conosco.

Ouvidoria 0800 727 9933 Atendimento de segunda a sexta-feira, das 8h às 18h, exceto feriados.

Este documento é cópia do original, assinado digitalmente por CAMILA APARECIDA DIAS LIMA e Tribunal de Justica do Estado de Sao Paulo, protocolado em 01/03/2019 às 20:56 , sob o número WVIN19700053040
Para conferir o original, acesse o site https://esaj.tjsp.jus.br/pastadigital/pg/abrirConferenciaDocumento.do, informe o processo 1002265-62.2016.8.26.0659 e código 4488B70.

bradesco net empresa

Comprovante de Transação Bancária

Transferências Para Contas de Outros Bancos (TED)
Data da operação: 07/11/2018 - 16h57
N° de controle: 983141198601566797 | Documento: 6072579

Conta de débito: **Agência: 0323 | Conta: 0004172-6 | Tipo: Conta-Corrente**

Empresa: **TransferÃªncias para Contas de Outros Bancos (DOC e TED) | 0323**

Nome do favorecido: **JOELMA RITONI CAROTTA**

CPF: **217.536.828-94**

Conta de crédito: **Banco: 341 - ITAU UNIBANCO S.A. | Agência: 1951 | Conta: 268489**

Tipo de conta: **CONTA-CORRENTE INDIV**

Finalidade: **05 - PAGAMENTO DE FORNECEDORES**

Valor: **R$ 31.596,25**

Tarifa: **R$ 10,00**

Valor total: **R$ 31.606,25**

Tipo de transferência: **TED - Titularidade Diferente**
Crédito disponível no mesmo dia da data de débito

Data de débito: **07/11/2018**

A tarifa é cobrada por transferência realizada e para as operações agendadas poderá sofrer alteração de acordo com os valores vigentes na data do débito

A transação acima foi realizada por meio do Bradesco Net Empresa.

Autenticação

```
MehfkIiM c7zb#Y9O SNfbhN3n yJHCjE26 ?IV6OWFo Ax6S*9ZW cijxFBBO TRyeaCT@
HHCPTm#? r@epJicn HzWbWBko NF3y4hn@ wJWrPdNV 6FEEXNj2 nM87nxOF BYdPZD64
wtL##Fyn Hb#WFuNc Up@BYa4K v*zeuT?G 4GUoNT4o YG6N#gGN 97783276 31154916
```

SAC - Serviço de Apoio ao Cliente Alô Bradesco 0800 704 8383 | Deficiente Auditivo ou de Fala 0800 722 0099 | Cancelamentos, Reclamações e Informações. Atendimento 24 horas, 7 dias por semana. | Demais telefones consulte o site Fale Conosco.

Ouvidoria 0800 727 9933 Atendimento de segunda a sexta-feira, das 8h às 18h, exceto feriados.

Este documento é cópia do original, assinado digitalmente por CAMILA APARECIDA DIAS LIMA e Tribunal de Justica do Estado de Sao Paulo, protocolado em 01/03/2019 às 20:56 , sob o número WVIN19700053040
Para conferir o original, acesse o site https://esaj.tjsp.jus.br/pastadigital/pg/abrirConferenciaDocumento.do, informe o processo 1002265-62.2016.8.26.0659 e código 4488B70.

bradesco net empresa

Comprovante de Transação Bancária

Transferências Para Contas de Outros Bancos (TED)
Data da operação: 07/11/2018 - 16h57
N° de controle: 983141198601566797 | Documento: 6072693

Conta de débito: **Agência: 0323 | Conta: 0004172-6 | Tipo: Conta-Corrente**

Empresa: **TransferÃªncias para Contas de Outros Bancos (DOC e TED) | 0323**

Nome do favorecido: **MARIANE SILVA MARIZ**

CPF: **427.761.348-94**

Conta de crédito: **Banco: 341 - ITAU UNIBANCO S.A. | Agência: 7160 | Conta: 292699**

Tipo de conta: **CONTA-CORRENTE INDIV**

Finalidade: **05 - PAGAMENTO DE FORNECEDORES**

Valor: **R$ 4.748,45**

Tarifa: **R$ 10,00**

Valor total: **R$ 4.758,45**

Tipo de transferência: **TED - Titularidade Diferente**
Crédito disponível no mesmo dia da data de débito

Data de débito: **07/11/2018**

A tarifa é cobrada por transferência realizada e para as operações agendadas poderá sofrer alteração de acordo com os valores vigentes na data do débito

A transação acima foi realizada por meio do Bradesco Net Empresa.

Autenticação

```
ye6bw?tv yIH@5RQj q4CaHE8i eZTFvO*C 3EP8JXSu W#taMRjx AlMDeSNA 7O5bIsOi
o*@INI4F VK27NUIg SWL?IncM B@jSNytR RePBqldj jm*VYxlX Y*sa2W?A HpPfxp*e
2KCDruNg xPhChoBr tw9KDdD@ QvSJq@MK tUgqiViG KPUN*@7i 39783276 31766947
```

SAC - Serviço de Apoio ao Cliente Alô Bradesco 0800 704 8383 | Deficiente Auditivo ou de Fala 0800 722 0099 | Cancelamentos, Reclamações e Informações. Atendimento 24 horas, 7 dias por semana. | Demais telefones consulte o site Fale Conosco.

Ouvidoria 0800 727 9933 Atendimento de segunda a sexta-feira, das 8h às 18h, exceto feriados.

Este documento é cópia do original, assinado digitalmente por CAMILA APARECIDA DIAS LIMA e Tribunal de Justica do Estado de Sao Paulo, protocolado em 01/03/2019 às 20:56 , sob o número WVIN19700053040
Para conferir o original, acesse o site https://esaj.tjsp.jus.br/pastadigital/pg/abrirConferenciaDocumento.do, informe o processo 1002265-62.2016.8.26.0659 e código 4488B70.

bradesco net empresa

Comprovante de Transação Bancária

Transferências Para Contas de Outros Bancos (TED)
Data da operação: 07/11/2018 - 16h58
N° de controle: 983141198601566797 | Documento: 6072697

Conta de débito: **Agência: 0323 | Conta: 0004172-6 | Tipo: Conta-Corrente**

Empresa: **TransferÃªncias para Contas de Outros Bancos (DOC e TED) | 0323**

Nome do favorecido: **FLAVIO ROBERTO RIBEIRO**

CPF: **296.164.048-22**

Conta de crédito: **Banco: 341 - ITAU UNIBANCO S.A. | Agência: 7431 | Conta: 163455**

Tipo de conta: **CONTA-CORRENTE INDIV**

Finalidade: **05 - PAGAMENTO DE FORNECEDORES**

Valor: **R$ 2.945,18**

Tarifa: **R$ 10,00**

Valor total: **R$ 2.955,18**

Tipo de transferência: **TED - Titularidade Diferente**
Crédito disponível no mesmo dia da data de débito

Data de débito: **07/11/2018**

A tarifa é cobrada por transferência realizada e para as operações agendadas poderá sofrer alteração de acordo com os valores vigentes na data do débito

A transação acima foi realizada por meio do Bradesco Net Empresa.

Autenticação

```
ud8uOHLK MJbtHRG6 VvooBZ4F EkM9aJHn j#YhsCrZ iM?6Vhou GuXtxzy9 cXNp@kbR
VRnD5e5J 4QQVQkRN kK@l@FlM NZl8uP9a 7SEKeBjl tdmrdQ94 u2sBD9c@ CbNs2#53
NGaunyjm NRwOkhhl FyZ*3e2a tsVQ6DMH WAGNBle3 zj6N?ADs 79783276 31734529
```

SAC - Serviço de Apoio ao Cliente Alô Bradesco 0800 704 8383 | Deficiente Auditivo ou de Fala 0800 722 0099 | Cancelamentos, Reclamações e Informações. Atendimento 24 horas, 7 dias por semana. | Demais telefones consulte o site Fale Conosco.

Ouvidoria 0800 727 9933 Atendimento de segunda a sexta-feira, das 8h às 18h, exceto feriados.

Este documento é cópia do original, assinado digitalmente por CAMILA APARECIDA DIAS LIMA e Tribunal de Justica do Estado de Sao Paulo, protocolado em 01/03/2019 às 20:56 , sob o número WVIN19700053040
Para conferir o original, acesse o site https://esaj.tjsp.jus.br/pastadigital/pg/abrirConferenciaDocumento.do, informe o processo 1002265-62.2016.8.26.0659 e código 4488B70.

bradesco net empresa

Comprovante de Transação Bancária

Transferências Para Contas de Outros Bancos (TED)
Data da operação: 07/11/2018 - 16h57
N° de controle: 983141198601566797 | Documento: 6072703

Conta de débito: **Agência: 0323 | Conta: 0004172-6 | Tipo: Conta-Corrente**

Empresa: **TransferÃªncias para Contas de Outros Bancos (DOC e TED) | 0323**

Nome do favorecido: **GRAZIELA FERNANDA DA SILVA ALVES**

CPF: **223.945.588-81**

Conta de crédito: **Banco: 033 - BANCO SANTANDER (BRASIL) S.A. | Agência: 0194 | Conta: 10195314**

Tipo de conta: **CONTA-CORRENTE INDIV**

Finalidade: **05 - PAGAMENTO DE FORNECEDORES**

Valor: **R$ 8.884,71**

Tarifa: **R$ 10,00**

Valor total: **R$ 8.894,71**

Tipo de transferência: **TED - Titularidade Diferente**
Crédito disponível no mesmo dia da data de débito

Data de débito: **07/11/2018**

A tarifa é cobrada por transferência realizada e para as operações agendadas poderá sofrer alteração de acordo com os valores vigentes na data do débito

A transação acima foi realizada por meio do Bradesco Net Empresa.

Autenticação

```
sN*wn*s8 jJWC4VdZ LUlIq3d# Hh?UUpyh hEXCffPa qHvLrZ#V 3zsuor@J xYEF7cnV
Sj?RmAtx ?uZl26Ls I4jd5my4 5MA6yOEo l2DkAE2y gjbO3nR4 #bp#tnfQ xKovK*X5
aqxGbTGV n9Mvc6i? TkoqmoLd 5*HfIDAQ Eh4PnWmm 3GsN8P4Y 30783276 03093488
```

SAC - Serviço de Apoio ao Cliente Alô Bradesco 0800 704 8383 | Deficiente Auditivo ou de Fala 0800 722 0099 | Cancelamentos, Reclamações e Informações. Atendimento 24 horas, 7 dias por semana. | Demais telefones consulte o site Fale Conosco.

Ouvidoria 0800 727 9933 Atendimento de segunda a sexta-feira, das 8h às 18h, exceto feriados.

Este documento é cópia do original, assinado digitalmente por CAMILA APARECIDA DIAS LIMA e Tribunal de Justica do Estado de Sao Paulo, protocolado em 01/03/2019 às 20:56 , sob o número WVIN19700053040
Para conferir o original, acesse o site https://esaj.tjsp.jus.br/pastadigital/pg/abrirConferenciaDocumento.do, informe o processo 1002265-62.2016.8.26.0659 e código 4488B70.

bradesco net empresa

Comprovante de Transação Bancária

Transferências Para Contas de Outros Bancos (TED)
Data da operação: 07/11/2018 - 16h57
N° de controle: 983141198601566797 | Documento: 6072706

Conta de débito: **Agência: 0323 | Conta: 0004172-6 | Tipo: Conta-Corrente**

Empresa: **TransferÃªncias para Contas de Outros Bancos (DOC e TED) | 0323**

Nome do favorecido: **ELIANE CAMPOY CHICHIZOLA**

CPF: **120.295.248-83**

Conta de crédito: **Banco: 341 - ITAU UNIBANCO S.A. | Agência: 5653 | Conta: 235415**

Tipo de conta: **CONTA-CORRENTE INDIV**

Finalidade: **05 - PAGAMENTO DE FORNECEDORES**

Valor: **R$ 5.898,10**

Tarifa: **R$ 10,00**

Valor total: **R$ 5.908,10**

Tipo de transferência: **TED - Titularidade Diferente**
Crédito disponível no mesmo dia da data de débito

Data de débito: **07/11/2018**

A tarifa é cobrada por transferência realizada e para as operações agendadas poderá sofrer alteração de acordo com os valores vigentes na data do débito

A transação acima foi realizada por meio do Bradesco Net Empresa.

Autenticação

```
u*26uYS# iZ5WlJOl 7Uo9j8l? OPMZvuw@ bT5ytbuK XZdJWB6N z92KDJpm 2R?nXjb9
?C4YczAr ECP*Nb36 9nTNO@h# qfLe2OMF 9sbrUGQq uJM3?3OV yOlRv#nW Wo@?Rgr7
pOc2Q3Fi Tp48Nbw7 k?QzD2O# N*7QRX?h dN4GQFM9 UqMN6ABA 60783276 31554559
```

SAC - Serviço de Apoio ao Cliente Alô Bradesco 0800 704 8383 | Deficiente Auditivo ou de Fala 0800 722 0099 | Cancelamentos, Reclamações e Informações. Atendimento 24 horas, 7 dias por semana.

Ouvidoria 0800 727 9933 Atendimento de segunda a sexta-feira, das 8h às 18h, exceto feriados.

Demais telefones consulte o site Fale Conosco.

Este documento é cópia do original, assinado digitalmente por CAMILA APARECIDA DIAS LIMA e Tribunal de Justica do Estado de Sao Paulo, protocolado em 01/03/2019 às 20:56 , sob o número WVIN19700053040
Para conferir o original, acesse o site https://esaj.tjsp.jus.br/pastadigital/pg/abrirConferenciaDocumento.do, informe o processo 1002265-62.2016.8.26.0659 e código 4488B70.

bradesco net empresa

Comprovante de Transação Bancária

Transferências Para Contas de Outros Bancos (TED)
Data da operação: 07/11/2018 - 16h57
N° de controle: 983141198601566797 | Documento: 6072719

Conta de débito: **Agência: 0323 | Conta: 0004172-6 | Tipo: Conta-Corrente**

Empresa: **TransferÃªncias para Contas de Outros Bancos (DOC e TED) | 0323**

Nome do favorecido: **NATANAEL HENRIQUE SILVA SANTOS**

CPF: **418.230.768-23**

Conta de crédito: **Banco: 341 - ITAU UNIBANCO S.A. | Agência: 0940 | Conta: 197890**

Tipo de conta: **CONTA-CORRENTE INDIV**

Finalidade: **05 - PAGAMENTO DE FORNECEDORES**

Valor: **R$ 2.069,45**

Tarifa: **R$ 10,00**

Valor total: **R$ 2.079,45**

Tipo de transferência: **TED - Titularidade Diferente**
Crédito disponível no mesmo dia da data de débito

Data de débito: **07/11/2018**

A tarifa é cobrada por transferência realizada e para as operações agendadas poderá sofrer alteração de acordo com os valores vigentes na data do débito

A transação acima foi realizada por meio do Bradesco Net Empresa.

Autenticação

```
dls3M45P 9ZkgDTv2 Mq9YvPc2 Igu#8ldV kVCtOAbg qFoyiR5E hWytNeMs nIkdB9sv
aXHK4tVq 7rCZ3TOj 2e5753Zv gkU8YL6v EMOSWC#f E49njgKm E8mkd@RW j#yMUedu
XGn4JVdV y#FZz2f# @wj4eQ56 of2nZS2u CKXRW@fX fDoN?AKt 91783276 31048020
```

SAC - Serviço de Apoio ao Cliente	Alô Bradesco 0800 704 8383	Deficiente Auditivo ou de Fala 0800 722 0099	Cancelamentos, Reclamações e Informações. Atendimento 24 horas, 7 dias por semana.	Demais telefones consulte o site Fale Conosco.
Ouvidoria	0800 727 9933	Atendimento de segunda a sexta-feira, das 8h às 18h, exceto feriados.		

Este documento é cópia do original, assinado digitalmente por CAMILA APARECIDA DIAS LIMA e Tribunal de Justica do Estado de Sao Paulo, protocolado em 01/03/2019 às 20:56 , sob o número WVIN19700053040
Para conferir o original, acesse o site https://esaj.tjsp.jus.br/pastadigital/pg/abrirConferenciaDocumento.do, informe o processo 1002265-62.2016.8.26.0659 e código 4488B70.

bradesco net empresa

Comprovante de Transação Bancária

Transferências Para Contas de Outros Bancos (TED)
Data da operação: 07/11/2018 - 16h57
N° de controle: 983141198601566797 | Documento: 6072723

Conta de débito: **Agência: 0323 | Conta: 0004172-6 | Tipo: Conta-Corrente**

Empresa: **TransferÃªncias para Contas de Outros Bancos (DOC e TED) | 0323**

Nome do favorecido: **RENAN VINICIUS VANCE**

CPF: **416.814.858-00**

Conta de crédito: **Banco: 341 - ITAU UNIBANCO S.A. | Agência: 1370 | Conta: 424176**

Tipo de conta: **CONTA-CORRENTE INDIV**

Finalidade: **05 - PAGAMENTO DE FORNECEDORES**

Valor: **R$ 4.559,91**

Tarifa: **R$ 10,00**

Valor total: **R$ 4.569,91**

Tipo de transferência: **TED - Titularidade Diferente**
Crédito disponível no mesmo dia da data de débito

Data de débito: **07/11/2018**

A tarifa é cobrada por transferência realizada e para as operações agendadas poderá sofrer alteração de acordo com os valores vigentes na data do débito

A transação acima foi realizada por meio do Bradesco Net Empresa.

Autenticação

```
youkYRIp ORqu7lET LQvPlaD6 SvPGSk3X frY6ufbl vCfJs*VH NxSPQWFc zJeBVBy*
*A*rbKpB 4K?RamQX hNrwXgD? giHmDgS6 CpUsTTBl keysui7E XTkk8gGm M87fp?J4
UmHwtytK 3Ma#wGpk qr7D66YV rCzarnG2 xrQo?fnf CdcN7v?U 32783276 31171645
```

SAC - Serviço de Apoio ao Cliente Alô Bradesco 0800 704 8383 | Deficiente Auditivo ou de Fala 0800 722 0099 | Cancelamentos, Reclamações e Informações. Atendimento 24 horas, 7 dias por semana. | Demais telefones consulte o site Fale Conosco.

Ouvidoria 0800 727 9933 Atendimento de segunda a sexta-feira, das 8h às 18h, exceto feriados.

Este documento é cópia do original, assinado digitalmente por CAMILA APARECIDA DIAS LIMA e Tribunal de Justica do Estado de Sao Paulo, protocolado em 01/03/2019 às 20:56 , sob o número WVIN19700053040
Para conferir o original, acesse o site https://esaj.tjsp.jus.br/pastadigital/pg/abrirConferenciaDocumento.do, informe o processo 1002265-62.2016.8.26.0659 e código 4488B70.

bradesco net empresa

Comprovante de Transação Bancária

Transferências Para Contas de Outros Bancos (TED)
Data da operação: 07/11/2018 - 16h57
N° de controle: 983141198601566797 | Documento: 6072740

Conta de débito: **Agência: 0323 | Conta: 0004172-6 | Tipo: Conta-Corrente**

Empresa: **TransferÃªncias para Contas de Outros Bancos (DOC e TED) | 0323**

Nome do favorecido: **MARINA CRISTINA DE LIMA**

CPF: **441.414.338-10**

Conta de crédito: **Banco: 341 - ITAU UNIBANCO S.A. | Agência: 7699 | Conta: 142076**

Tipo de conta: **CONTA-CORRENTE INDIV**

Finalidade: **05 - PAGAMENTO DE FORNECEDORES**

Valor: **R$ 4.147,12**

Tarifa: **R$ 10,00**

Valor total: **R$ 4.157,12**

Tipo de transferência: **TED - Titularidade Diferente**
Crédito disponível no mesmo dia da data de débito

Data de débito: **07/11/2018**

A tarifa é cobrada por transferência realizada e para as operações agendadas poderá sofrer alteração de acordo com os valores vigentes na data do débito

A transação acima foi realizada por meio do Bradesco Net Empresa.

Autenticação

```
lOuNggI4 ckq@nP4y YSQl6QO# n6rDtYZ9 9UCJ#Pbv oRa46zx2 eqS#GdX# pjD433wZ
UgftFaoI xzHBhiIj 7PgqO*Ab QhAgk9zi aKTOWAIE PY8Kr5Nh ?gQ5?JI# PB6yF#Xb
uwCGQsb9 lB2IoUc2 uUrZOKQd mD3ZzzZy CyVaBeXC e6AN7@3p 04783276 31790641
```

SAC - Serviço de Apoio ao Cliente Alô Bradesco 0800 704 8383 | Deficiente Auditivo ou de Fala 0800 722 0099 | Cancelamentos, Reclamações e Informações. Atendimento 24 horas, 7 dias por semana. | Demais telefones consulte o site Fale Conosco.

Ouvidoria 0800 727 9933 Atendimento de segunda a sexta-feira, das 8h às 18h, exceto feriados.

Este documento é cópia do original, assinado digitalmente por CAMILA APARECIDA DIAS LIMA e Tribunal de Justica do Estado de Sao Paulo, protocolado em 01/03/2019 às 20:56 , sob o número WVIN19700053040
Para conferir o original, acesse o site https://esaj.tjsp.jus.br/pastadigital/pg/abrirConferenciaDocumento.do, informe o processo 1002265-62.2016.8.26.0659 e código 4488B70.

bradesco net empresa

Comprovante de Transação Bancária

Transferências Para Contas de Outros Bancos (TED)
Data da operação: 07/11/2018 - 16h58
N° de controle: 983141198601566797 | Documento: 6072760

Conta de débito: **Agência: 0323 | Conta: 0004172-6 | Tipo: Conta-Corrente**

Empresa: **TransferÃªncias para Contas de Outros Bancos (DOC e TED) | 0323**

Nome do favorecido: **HELEN CRISTINA SABINO**

CPF: **384.055.188-94**

Conta de crédito: **Banco: 341 - ITAU UNIBANCO S.A. | Agência: 0940 | Conta: 29945**

Tipo de conta: **CONTA-CORRENTE INDIV**

Finalidade: **05 - PAGAMENTO DE FORNECEDORES**

Valor: **R$ 2.262,63**

Tarifa: **R$ 10,00**

Valor total: **R$ 2.272,63**

Tipo de transferência: **TED - Titularidade Diferente**
Crédito disponível no mesmo dia da data de débito

Data de débito: **07/11/2018**

A tarifa é cobrada por transferência realizada e para as operações agendadas poderá sofrer alteração de acordo com os valores vigentes na data do débito

A transação acima foi realizada por meio do Bradesco Net Empresa.

Autenticação

```
v#O9exAV rTCNLm7V #Pwn9Gz* @TPAyvEU QYjEIRHM YvyaOr2b ZgR9q267 pDEysBep
vBE*9Dck gr4UArMi ACMdw9vS #LdTYtBV qk@pu#qd l9LYi8U8 86sJgoWp 2p@Q#Tyd
IcCpVOP6 cpukXVXe 3CAxaUfL 4Rywwdyp gKmqoH3x Vk6N6vsP 06783276 31049522
```

SAC - Serviço de Apoio ao Cliente Alô Bradesco 0800 704 8383 | Deficiente Auditivo ou de Fala 0800 722 0099 | Cancelamentos, Reclamações e Informações. Atendimento 24 horas, 7 dias por semana. | Demais telefones consulte o site Fale Conosco.

Ouvidoria 0800 727 9933 Atendimento de segunda a sexta-feira, das 8h às 18h, exceto feriados.

Este documento é cópia do original, assinado digitalmente por CAMILA APARECIDA DIAS LIMA e Tribunal de Justica do Estado de Sao Paulo, protocolado em 01/03/2019 às 20:56 , sob o número WVIN19700053040
Para conferir o original, acesse o site https://esaj.tjsp.jus.br/pastadigital/pg/abrirConferenciaDocumento.do, informe o processo 1002265-62.2016.8.26.0659 e código 4488B70.

bradesco net empresa

Comprovante de Transação Bancária

Transferência entre Contas Bradesco
Data da operação: 07/11/2018 - 17h46
N° de controle: 983141198601566797 | Documento: 0323541

Conta de débito: **Agência: 0323 | Conta: 0004172-6 | Tipo: Conta-Corrente**

Empresa: **TransferÃªncias entre Contas Bradesco | 0323**

Conta de crédito: **Agência: 0323 | Conta: 0058751-6 | Tipo: Conta-Corrente**

Nome do favorecido: **DANIELE MARIA ZAVARIZZI**

Valor: **R$ 8.712,42**

Data de débito: **07/11/2018**

Descrição: **RJ**

A transação acima foi realizada por meio do Bradesco Net Empresa.

Autenticação

```
GJSeLLkl ABEFZtwv *JdqyxWm J4wCylOs eImiR*Pg vT?u#w9R E58zaNHG OIIaWZG4
sJK??GCb MzJevGSm bAHlHYUW rffBhF75 2AV?9y*J Ak6TTvTF #xIinWbs J47COiQN
QlecgM8U aqkUBK8E i9@ci@iy eGFHbd*F xZuKlBhY VyYf8@6@ 32276032 15800112
```

SAC - Serviço de Apoio ao Cliente Alô Bradesco 0800 704 8383 | Deficiente Auditivo ou de Fala 0800 722 0099 | Cancelamentos, Reclamações e Informações. Atendimento 24 horas, 7 dias por semana.

Demais telefones consulte o site Fale Conosco.

Ouvidoria 0800 727 9933 Atendimento de segunda a sexta-feira, das 8h às 18h, exceto feriados.

Este documento é cópia do original, assinado digitalmente por CAMILA APARECIDA DIAS LIMA e Tribunal de Justica do Estado de Sao Paulo, protocolado em 01/03/2019 às 20:56 , sob o número WVIN19700053040
Para conferir o original, acesse o site https://esaj.tjsp.jus.br/pastadigital/pg/abrirConferenciaDocumento.do, informe o processo 1002265-62.2016.8.26.0659 e código 4488B70.

bradesco net empresa

Comprovante de Transação Bancária

Transferência entre Contas Bradesco
Data da operação: 07/11/2018 - 17h46
N° de controle: 983141198601566797 | Documento: 0595553

Conta de débito: **Agência: 0323 | Conta: 0004172-6 | Tipo: Conta-Corrente**

Empresa: **TransferÃªncias entre Contas Bradesco | 0323**

Conta de crédito: **Agência: 0595 | Conta: 0109225-1 | Tipo: Conta-Corrente**

Nome do favorecido: **JENIFFER SINDEU LELES DE SOUZA**

Valor: **R$ 3.041,84**

Data de débito: **07/11/2018**

Descrição: **RJ**

A transação acima foi realizada por meio do Bradesco Net Empresa.

Autenticação

```
3pLinbFv OMJdyH8N 2?YZFyYB CWrCnuJu JTLQ6WM9 25rBUbil *3GGMsIv AzPjAEIW
RekF5eFK UUYoFKEW hsNT6PGb ybAK7tcZ E7prOvxB kw5ab9pu LBQ6AmZO B?BYnKrX
SQZBYOtX iaAB*spw GreUnQjV oxK#kCgG qY2Ha#5A xugg2P9O 32276059 52801141
```

SAC - Serviço de Apoio ao Cliente Alô Bradesco 0800 704 8383 | Deficiente Auditivo ou de Fala 0800 722 0099 | Cancelamentos, Reclamações e Informações. Atendimento 24 horas, 7 dias por semana.

Ouvidoria 0800 727 9933 Atendimento de segunda a sexta-feira, das 8h às 18h, exceto feriados.

Demais telefones consulte o site Fale Conosco.

Este documento é cópia do original, assinado digitalmente por CAMILA APARECIDA DIAS LIMA e Tribunal de Justica do Estado de Sao Paulo, protocolado em 01/03/2019 às 20:56 , sob o número WVIN19700053040
Para conferir o original, acesse o site https://esaj.tjsp.jus.br/pastadigital/pg/abrirConferenciaDocumento.do, informe o processo 1002265-62.2016.8.26.0659 e código 4488B70.

bradesco net empresa

Comprovante de Transação Bancária

Transferência entre Contas Bradesco
Data da operação: 07/11/2018 - 17h46
N° de controle: 983141198601566797 | Documento: 1397543

Conta de débito: **Agência: 0323 | Conta: 0004172-6 | Tipo: Conta-Corrente**

Empresa: **TransferÃªncias entre Contas Bradesco | 0323**

Conta de crédito: **Agência: 1397 | Conta: 0073081-5 | Tipo: Conta-Corrente**

Nome do favorecido: **ANDIARA ANDRESSA PAES SILVA PERE**

Valor: **R$ 2.242,40**

Data de débito: **07/11/2018**

Descrição: **RJ**

A transação acima foi realizada por meio do Bradesco Net Empresa.

Autenticação

```
yUTPYC8R v@ZEXpUF njvqtm5N cm546OMz sA3Ohemi sJ8vHL69 3zDX#SQR Z?FKbWcw
?qmKu3ii emUsJCk# wXpq3aj@ @YcdzyLV iIlIV79m TeNcZpqe UfD2FTDq avNrmHT2
n8dAyjnp Ym@qt5G7 ?kGuchxL UKTguN6a V@V2upWl PQ2hBADg 32276079 18802142
```

SAC - Serviço de Apoio ao Cliente Alô Bradesco 0800 704 8383 | Deficiente Auditivo ou de Fala 0800 722 0099 | Cancelamentos, Reclamações e Informações. Atendimento 24 horas, 7 dias por semana.

Demais telefones consulte o site Fale Conosco.

Ouvidoria 0800 727 9933 Atendimento de segunda a sexta-feira, das 8h às 18h, exceto feriados.

Este documento é cópia do original, assinado digitalmente por CAMILA APARECIDA DIAS LIMA e Tribunal de Justica do Estado de Sao Paulo, protocolado em 01/03/2019 às 20:56 , sob o número WVIN19700053040
Para conferir o original, acesse o site https://esaj.tjsp.jus.br/pastadigital/pg/abrirConferenciaDocumento.do, informe o processo 1002265-62.2016.8.26.0659 e código 4488B70.

bradesco net empresa

Comprovante de Transação Bancária

Transferência entre Contas Bradesco
Data da operação: 07/11/2018 - 17h46
N° de controle: 983141198601566797 | Documento: 2388557

Conta de débito: **Agência: 0323 | Conta: 0004172-6 | Tipo: Conta-Corrente**

Empresa: **TransferÃªncias entre Contas Bradesco | 0323**

Conta de crédito: **Agência: 2388 | Conta: 0030108-6 | Tipo: Conta-Corrente**

Nome do favorecido: **GISELI CHIQUETTO**

Valor: **R$ 10.512,29**

Data de débito: **07/11/2018**

Descrição: **RJ**

A transação acima foi realizada por meio do Bradesco Net Empresa.

Autenticação

```
cbZQQ3se 4Yi?RXiL mrT9S?WZ cjk3cLPF a353NUey Alg3nljQ raO6LRRV eRy#*Y82
LVwjr#O4 ozBUp9ZU 9s8HsHnf KnB4wx?t kd5WOSII uSJazm42 VFIc#bcC 2ZZIibvg
LfOI8E#H q6B@SCGN LqGqWiUV nP?qnsco O*IcaAqL ODUfCgC7 32276088 80803112
```

SAC - Serviço de Apoio ao Cliente Alô Bradesco 0800 704 8383 | Deficiente Auditivo ou de Fala 0800 722 0099 | Cancelamentos, Reclamações e Informações. Atendimento 24 horas, 7 dias por semana. | Demais telefones consulte o site Fale Conosco.

Ouvidoria 0800 727 9933 Atendimento de segunda a sexta-feira, das 8h às 18h, exceto feriados.

Este documento é cópia do original, assinado digitalmente por CAMILA APARECIDA DIAS LIMA e Tribunal de Justica do Estado de Sao Paulo, protocolado em 01/03/2019 às 20:56 , sob o número WVIN19700053040
Para conferir o original, acesse o site https://esaj.tjsp.jus.br/pastadigital/pg/abrirConferenciaDocumento.do, informe o processo 1002265-62.2016.8.26.0659 e código 4488B70.

bradesco net empresa

Comprovante de Transação Bancária

Transferência entre Contas Bradesco
Data da operação: 07/11/2018 - 17h46
N° de controle: 983141198601566797 | Documento: 2566549

Conta de débito: **Agência: 0323 | Conta: 0004172-6 | Tipo: Conta-Corrente**

Empresa: **TransferÃªncias entre Contas Bradesco | 0323**

Conta de crédito: **Agência: 2566 | Conta: 0036208-5 | Tipo: Conta-Corrente**

Nome do favorecido: **EGON OLIVIER GONCALVES**

Valor: **R$ 2.150,83**

Data de débito: **07/11/2018**

Descrição: **RJ**

A transação acima foi realizada por meio do Bradesco Net Empresa.

Autenticação

```
i7gaRqBo V7EC#Ct4 EtF#DPvQ ZUTCbmXX Gi?TzLc? Tr2#mTWK 8ZGi6FzK O2x4zCqT
NwcgHEq9 a5LPAmiu LH9tZ*se t4Wnch@? ZuZwvtHC dIfJ9FRg zOgByusm rzUXeObY
cf3v6UHz Mu6BpKy2 oP@vPTxR ohW5MJja 9ExgF7PM dt?f5wNn 32276066 80804150
```

SAC - Serviço de Apoio ao Cliente Alô Bradesco 0800 704 8383 | Deficiente Auditivo ou de Fala 0800 722 0099 | Cancelamentos, Reclamações e Informações. Atendimento 24 horas, 7 dias por semana. | Demais telefones consulte o site Fale Conosco.

Ouvidoria 0800 727 9933 Atendimento de segunda a sexta-feira, das 8h às 18h, exceto feriados.

Este documento é cópia do original, assinado digitalmente por CAMILA APARECIDA DIAS LIMA e Tribunal de Justica do Estado de Sao Paulo, protocolado em 01/03/2019 às 20:56 , sob o número WVIN19700053040
Para conferir o original, acesse o site https://esaj.tjsp.jus.br/pastadigital/pg/abrirConferenciaDocumento.do, informe o processo 1002265-62.2016.8.26.0659 e código 4488B70.

bradesco net empresa

Comprovante de Transação Bancária

Transferência entre Contas Bradesco
Data da operação: 07/11/2018 - 17h46
N° de controle: 983141198601566797 | Documento: 2983529

Conta de débito: **Agência: 0323 | Conta: 0004172-6 | Tipo: Conta-Corrente**

Empresa: **TransferÃªncias entre Contas Bradesco | 0323**

Conta de crédito: **Agência: 2983 | Conta: 0003998-5 | Tipo: Conta-Corrente**

Nome do favorecido: **BEATRIZ FERREIRA GIRALDELLI DE C**

Valor: **R$ 14.140,64**

Data de débito: **07/11/2018**

Descrição: **RJ**

A transação acima foi realizada por meio do Bradesco Net Empresa.

Autenticação

```
2gtDCuMV GPJePFLI mAp8@w2K g2NI47@D UT4j##bE ggjBMP*J lEzlCt8P iqmvZZIk
YHxDqhw7 MxGRlvIE Pz5bpKKV FKjVU#q7 hecjXkDo NqYtDdjB vOFeJVX3 3N@FJY6k
O3@zVYaq yPWHc6Ow oErsp5Pl 6JGGndto kVqAnb3Q 8OkhEPmO 32276038 89805140
```

SAC - Serviço de Apoio ao Cliente Alô Bradesco 0800 704 8383 | Deficiente Auditivo ou de Fala 0800 722 0099 | Cancelamentos, Reclamações e Informações. Atendimento 24 horas, 7 dias por semana. | Demais telefones consulte o site Fale Conosco.

Ouvidoria 0800 727 9933 Atendimento de segunda a sexta-feira, das 8h às 18h, exceto feriados.

Este documento é cópia do original, assinado digitalmente por CAMILA APARECIDA DIAS LIMA e Tribunal de Justica do Estado de Sao Paulo, protocolado em 01/03/2019 às 20:56 , sob o número WVIN19700053040
Para conferir o original, acesse o site https://esaj.tjsp.jus.br/pastadigital/pg/abrirConferenciaDocumento.do, informe o processo 1002265-62.2016.8.26.0659 e código 4488B70.

bradesco net empresa

Comprovante de Transação Bancária

Transferência entre Contas Bradesco
Data da operação: 07/11/2018 - 17h46
N° de controle: 983141198601566797 | Documento: 2983546

Conta de débito: **Agência: 0323 | Conta: 0004172-6 | Tipo: Conta-Corrente**

Empresa: **TransferÃªncias entre Contas Bradesco | 0323**

Conta de crédito: **Agência: 2983 | Conta: 0017400-9 | Tipo: Conta-Corrente**

Nome do favorecido: **EDUARDO ALVES PUPO DO CARMO**

Valor: **R$ 4.328,34**

Data de débito: **07/11/2018**

Descrição: **RJ**

A transação acima foi realizada por meio do Bradesco Net Empresa.

Autenticação

```
AtF88op# yo8qGFxF 2cwe5Iys LAY4Vf*K cANL2ESk JjxTaG6S 9jytTODh IKKBR#xH
8@j3kieO QrkR@4ZK NvxabKIa bGmkMgBn jb@UFLCY mQUJ3WcZ *D*t4Ks? uL@PqPwa
X7XoA3EB UurDVwlx zXTajCJO yGAcTWtv EjR?tlaj e92gaQKd 32276038 00806128
```

SAC - Serviço de Apoio ao Cliente Alô Bradesco 0800 704 8383 | Deficiente Auditivo ou de Fala 0800 722 0099 | Cancelamentos, Reclamações e Informações. Atendimento 24 horas, 7 dias por semana. | Demais telefones consulte o site Fale Conosco.

Ouvidoria 0800 727 9933 Atendimento de segunda a sexta-feira, das 8h às 18h, exceto feriados.

Este documento é cópia do original, assinado digitalmente por CAMILA APARECIDA DIAS LIMA e Tribunal de Justica do Estado de Sao Paulo, protocolado em 01/03/2019 às 20:56 , sob o número WVIN19700053040
Para conferir o original, acesse o site https://esaj.tjsp.jus.br/pastadigital/pg/abrirConferenciaDocumento.do, informe o processo 1002265-62.2016.8.26.0659 e código 4488B70.

bradesco net empresa

Comprovante de Transação Bancária

Transferência entre Contas Bradesco
Data da operação: 07/11/2018 - 17h46
N° de controle: 983141198601566797 | Documento: 3310535

Conta de débito: **Agência: 0323 | Conta: 0004172-6 | Tipo: Conta-Corrente**

Empresa: **TransferÃªncias entre Contas Bradesco | 0323**

Conta de crédito: **Agência: 3310 | Conta: 0015766-0 | Tipo: Conta-Corrente**

Nome do favorecido: **BRUNO AVELINO DA SILVA**

Valor: **R$ 7.104,34**

Data de débito: **07/11/2018**

Descrição: **RJ**

A transação acima foi realizada por meio do Bradesco Net Empresa.

Autenticação

```
i*Hc7Yb6 bt62NeSh iZFOOkJn wacYVrC@ qGh@Lztv SlW4MOsW NtOsP4ES QzOy7Wv?
YhRvJ7Ev Wcwuz6IU @jzsplyu j?hcJA9k Xk@d7o3r OWDPbm7a 96JgSF9V upWIC*EK
5@xGSiAz rEzfiHLH j4hNoG@o a7s9JrGj t5XNDvjG rLofmQH5 32276001 66807104
```

SAC - Serviço de Apoio ao Cliente Alô Bradesco 0800 704 8383 | Deficiente Auditivo ou de Fala 0800 722 0099 | Cancelamentos, Reclamações e Informações. Atendimento 24 horas, 7 dias por semana.

Ouvidoria 0800 727 9933 Atendimento de segunda a sexta-feira, das 8h às 18h, exceto feriados.

Demais telefones consulte o site Fale Conosco.

Este documento é cópia do original, assinado digitalmente por CAMILA APARECIDA DIAS LIMA e Tribunal de Justica do Estado de Sao Paulo, protocolado em 01/03/2019 às 20:56 , sob o número WVIN19700053040
Para conferir o original, acesse o site https://esaj.tjsp.jus.br/pastadigital/pg/abrirConferenciaDocumento.do, informe o processo 1002265-62.2016.8.26.0659 e código 4488B70.

bradesco net empresa

Comprovante de Transação Bancária

Transferência entre Contas Bradesco
Data da operação: 07/11/2018 - 17h46
N° de controle: 983141198601566797 | Documento: 6009552

Conta de débito: **Agência: 0323 | Conta: 0004172-6 | Tipo: Conta-Corrente**

Empresa: **TransferÃªncias entre Contas Bradesco | 0323**

Conta de crédito: **Agência: 6009 | Conta: 0003937-3 | Tipo: Conta-Corrente**

Nome do favorecido: **ISABELA RIBEIRO FERREIRA**

Valor: **R$ 3.256,14**

Data de débito: **07/11/2018**

Descrição: **RJ**

A transação acima foi realizada por meio do Bradesco Net Empresa.

Autenticação

```
S8E4lCqB KG5IFJr8 ahNnHlQQ mIMx7k82 KJ*C7k8e FCk2Dh9D oB@KGklB xnCtq@XF
MVT3ebRW ZEJmAs6I j@YFnnlg 2Ka@DZt5 o#iXMw2a R8*?U4p7 8efCXog7 zIk6wihy
7CkGO97C U7uqWVan z3hvaGp7 JdqN4KLM kBROXfF# dcUgAAH8 32276090 73808156
```

SAC - Serviço de Apoio ao Cliente Alô Bradesco 0800 704 8383 | Deficiente Auditivo ou de Fala 0800 722 0099 | Cancelamentos, Reclamações e Informações. Atendimento 24 horas, 7 dias por semana. | Demais telefones consulte o site Fale Conosco.

Ouvidoria 0800 727 9933 Atendimento de segunda a sexta-feira, das 8h às 18h, exceto feriados.

Este documento é cópia do original, assinado digitalmente por CAMILA APARECIDA DIAS LIMA e Tribunal de Justica do Estado de Sao Paulo, protocolado em 01/03/2019 às 20:56 , sob o número WVIN19700053040
Para conferir o original, acesse o site https://esaj.tjsp.jus.br/pastadigital/pg/abrirConferenciaDocumento.do, informe o processo 1002265-62.2016.8.26.0659 e código 4488B70.

bradesco net empresa

Comprovante de Transação Bancária

Transferência entre Contas Bradesco
Data da operação: 07/11/2018 - 17h49
N° de controle: 983141198601566797 | Documento: 2209246

Conta de débito: **Agência: 0323 | Conta: 0004172-6 | Tipo: Conta-Corrente**

Empresa: **TransferÃªncias entre Contas Bradesco | 0323**

Conta de crédito: **Agência: 2209 | Conta: 0014272-7 | Tipo: Conta-Corrente**

Nome do favorecido: **RODRIGO DE OLIVEIRA MACHAD**

Valor: **R$ 5.581,52**

Data de débito: **07/11/2018**

A transação acima foi realizada por meio do Bradesco Net Empresa.

Autenticação

```
GRYbY@Uo 8uMW#gBu MaLBE5ki bPx??e?V qnw?oM23 i?lHWUZ? GdOXtkqI KXkb2j7v
J3W9SFbp oKmHzr#p 6HRDTaXk EPi4iHxR uWPK*9D5 Gn*CRR4* KQeJjGW6 h7#tb#Kc
CdJuZGfd IxvPau@f VeQex9OD vVthRhiQ Aec#O?i* q5?gJgLH 32276090 27808181
```

SAC - Serviço de Apoio ao Cliente	Alô Bradesco 0800 704 8383	Deficiente Auditivo ou de Fala 0800 722 0099	Cancelamentos, Reclamações e Informações. Atendimento 24 horas, 7 dias por semana.	Demais telefones consulte o site Fale Conosco.
Ouvidoria	0800 727 9933	Atendimento de segunda a sexta-feira, das 8h às 18h, exceto feriados.		

Este documento é cópia do original, assinado digitalmente por CAMILA APARECIDA DIAS LIMA e Tribunal de Justica do Estado de Sao Paulo, protocolado em 01/03/2019 às 20:56 , sob o número WVIN19700053040
Para conferir o original, acesse o site https://esaj.tjsp.jus.br/pastadigital/pg/abrirConferenciaDocumento.do, informe o processo 1002265-62.2016.8.26.0659 e código 4488B70.

bradesco net empresa

Comprovante de Transação Bancária

Transferência entre Contas Bradesco
Data da operação: 07/11/2018 - 17h49
N° de controle: 983141198601566797 | Documento: 2421227

Conta de débito: **Agência: 0323 | Conta: 0004172-6 | Tipo: Conta-Corrente**

Empresa: **TransferÃªncias entre Contas Bradesco | 0323**

Conta de crédito: **Agência: 2421 | Conta: 0010559-7 | Tipo: Conta-Corrente**

Nome do favorecido: **LUCIANO MENDES MATTILA**

Valor: **R$ 13.007,31**

Data de débito: **07/11/2018**

A transação acima foi realizada por meio do Bradesco Net Empresa.

Autenticação

```
kGEib?iI 9sUEcKYH JyMmpPZT 3PeaNDfo 2KysxGG? 5fLGxo*6 XL?rqD5A mTikGh@Y
ivkutnfv r6UZ6o8p rNiPQgqN KR7ZvsKU WYAybX9n XSQKp4wr 3hRMElC* BZa2ARd#
oe6LoPUS 55qUO4WD bcwb8PUg dn2FMmzo 76UuDAa7 4qcfrfyQ 32276012 95803107
```

SAC - Serviço de Apoio ao Cliente Alô Bradesco 0800 704 8383 | Deficiente Auditivo ou de Fala 0800 722 0099 | Cancelamentos, Reclamações e Informações. Atendimento 24 horas, 7 dias por semana. | Demais telefones consulte o site Fale Conosco.

Ouvidoria 0800 727 9933 Atendimento de segunda a sexta-feira, das 8h às 18h, exceto feriados.

Este documento é cópia do original, assinado digitalmente por CAMILA APARECIDA DIAS LIMA e Tribunal de Justica do Estado de Sao Paulo, protocolado em 01/03/2019 às 20:56 , sob o número WVIN19700053040
Para conferir o original, acesse o site https://esaj.tjsp.jus.br/pastadigital/pg/abrirConferenciaDocumento.do, informe o processo 1002265-62.2016.8.26.0659 e código 4488B70.

bradesco net empresa

Comprovante de Transação Bancária

Transferência entre Contas Bradesco
Data da operação: 07/11/2018 - 17h49
N° de controle: 983141198601566797 | Documento: 0627202

Conta de débito: **Agência: 0323 | Conta: 0004172-6 | Tipo: Conta-Corrente**

Empresa: **TransferÃªncias entre Contas Bradesco | 0323**

Conta de crédito: **Agência: 0627 | Conta: 0088910-5 | Tipo: Conta-Corrente**

Nome do favorecido: **VANESSA ILARIO SILVA CAMAR**

Valor: **R$ 7.551,10**

Data de débito: **07/11/2018**

A transação acima foi realizada por meio do Bradesco Net Empresa.

Autenticação

```
RqHuibDk XoeXSpCV Cw3n6s9a Er#Ld923 rGc5yZ2V Fb9wc?HO QBQ#p*dj nndZaLe9
nhwnu@L5 g9IHs7jw BGFoLt6B *hnc4GKO *TjWdwJr GKJGF39V w6TcojgB n2ng67*j
XW9Cd@QF Rvss*O#7 bH6zhyUo gL*qbTfB fbGhK?WO oQ6gP@7x 32276072 01807151
```

SAC - Serviço de Apoio ao Cliente Alô Bradesco 0800 704 8383 | Deficiente Auditivo ou de Fala 0800 722 0099 | Cancelamentos, Reclamações e Informações. Atendimento 24 horas, 7 dias por semana.

Ouvidoria 0800 727 9933 Atendimento de segunda a sexta-feira, das 8h às 18h, exceto feriados.

Demais telefones consulte o site Fale Conosco.

Este documento é cópia do original, assinado digitalmente por CAMILA APARECIDA DIAS LIMA e Tribunal de Justica do Estado de Sao Paulo, protocolado em 01/03/2019 às 20:56 , sob o número WVIN19700053040
Para conferir o original, acesse o site https://esaj.tjsp.jus.br/pastadigital/pg/abrirConferenciaDocumento.do, informe o processo 1002265-62.2016.8.26.0659 e código 4488B70.

bradesco net empresa

Comprovante de Transação Bancária

Transferência entre Contas Bradesco
Data da operação: 07/11/2018 - 17h49
N° de controle: 983141198601566797 | Documento: 2726242

Conta de débito: **Agência: 0323 | Conta: 0004172-6 | Tipo: Conta-Corrente**

Empresa: **TransferÃªncias entre Contas Bradesco | 0323**

Conta de crédito: **Agência: 2726 | Conta: 0003300-6 | Tipo: Conta-Corrente**

Nome do favorecido: **SAMUEL RODRIGUES DA COSTA**

Valor: **R$ 5.636,37**

Data de débito: **07/11/2018**

A transação acima foi realizada por meio do Bradesco Net Empresa.

Autenticação

```
l*c3RKhz zUqyOyeO DzeYDiHq LbZQAWac 32jwqYti WdasskL7 oxtK5hu8 mBYa*#ir
#b2ZJnDT K@Bce*@V tP?zPzer kwuPaS?l sa*ng?aS VzzRw8fD YcTCc9NA LLDT*BkZ
3n?F*4Du Cw6MrmsG Wwh@zxOZ g3tJ*?6x rYhXY2Vf jp?gJv9@ 32276062 00807136
```

SAC - Serviço de Apoio ao Cliente	Alô Bradesco 0800 704 8383	Deficiente Auditivo ou de Fala 0800 722 0099	Cancelamentos, Reclamações e Informações. Atendimento 24 horas, 7 dias por semana.	Demais telefones consulte o site Fale Conosco.
Ouvidoria	0800 727 9933	Atendimento de segunda a sexta-feira, das 8h às 18h, exceto feriados.		

Este documento é cópia do original, assinado digitalmente por CAMILA APARECIDA DIAS LIMA e Tribunal de Justica do Estado de Sao Paulo, protocolado em 01/03/2019 às 20:56 , sob o número WVIN19700053040
Para conferir o original, acesse o site https://esaj.tjsp.jus.br/pastadigital/pg/abrirConferenciaDocumento.do, informe o processo 1002265-62.2016.8.26.0659 e código 4488B70.

bradesco net empresa

Comprovante de Transação Bancária

Transferência entre Contas Bradesco
Data da operação: 07/11/2018 - 17h49
N° de controle: 983141198601566797 | Documento: 2021221

Conta de débito: **Agência: 0323 | Conta: 0004172-6 | Tipo: Conta-Corrente**

Empresa: **TransferÃªncias entre Contas Bradesco | 0323**

Conta de crédito: **Agência: 2021 | Conta: 0270860-4 | Tipo: Conta-Corrente**

Nome do favorecido: **PAULO CESAR INACIO**

Valor: **R$ 3.419,59**

Data de débito: **07/11/2018**

A transação acima foi realizada por meio do Bradesco Net Empresa.

Autenticação

WbPFVLn6 rcIgxm5I QN9LWtSx wb8o6lQs VvEkYj9j aA9HTNH7 XoC2yHgn i65EHOZb
vPNwKtrC NsUI4bFh F5YQwT67 5zausE@g Og3yW4Zc OVqpoRiY RTmRXxlX BNXkt9ie
aYJwWxs5 lEJU2cC4 B4AR5u8L deoGvV9a @TvmgPyK cTwe@wDs 32276012 06802119

SAC - Serviço de Apoio ao Cliente Alô Bradesco 0800 704 8383 | Deficiente Auditivo ou de Fala 0800 722 0099 | Cancelamentos, Reclamações e Informações. Atendimento 24 horas, 7 dias por semana.

Ouvidoria 0800 727 9933 Atendimento de segunda a sexta-feira, das 8h às 18h, exceto feriados.

Demais telefones consulte o site Fale Conosco.

Este documento é cópia do original, assinado digitalmente por CAMILA APARECIDA DIAS LIMA e Tribunal de Justica do Estado de Sao Paulo, protocolado em 01/03/2019 às 20:56 , sob o número WVIN19700053040
Para conferir o original, acesse o site https://esaj.tjsp.jus.br/pastadigital/pg/abrirConferenciaDocumento.do, informe o processo 1002265-62.2016.8.26.0659 e código 4488B70.

bradesco net empresa

Comprovante de Transação Bancária

Transferência entre Contas Bradesco
Data da operação: 07/11/2018 - 17h49
N° de controle: 983141198601566797 | Documento: 3310224

Conta de débito: **Agência: 0323 | Conta: 0004172-6 | Tipo: Conta-Corrente**

Empresa: **TransferÃªncias entre Contas Bradesco | 0323**

Conta de crédito: **Agência: 3310 | Conta: 0017828-4 | Tipo: Conta-Corrente**

Nome do favorecido: **MARCOS PAULO FAUSTINO CORR**

Valor: **R$ 2.988,78**

Data de débito: **07/11/2018**

A transação acima foi realizada por meio do Bradesco Net Empresa.

Autenticação

```
eAnGIwPL yrFjdg3r LIdeYGoC DRsCvPIY xQt5JtoF ?e8pGwhS KsbxbUDC jGvxn6zF
#ZtD#4z4 lywVec29 Wqea#wCp Eb6SRMCW GjQpW6@u LYenTWcU bcJQweIl RrMZ2kPt
PeqxXgJF jF4LE*kx *w3T#eG7 RrlFD@la *Qkfa326 q9QgfQJ6 32276001 82808188
```

SAC - Serviço de Apoio ao Cliente Alô Bradesco 0800 704 8383 | Deficiente Auditivo ou de Fala 0800 722 0099 | Cancelamentos, Reclamações e Informações. Atendimento 24 horas, 7 dias por semana. | Demais telefones consulte o site Fale Conosco.

Ouvidoria 0800 727 9933 Atendimento de segunda a sexta-feira, das 8h às 18h, exceto feriados.

Este documento é cópia do original, assinado digitalmente por CAMILA APARECIDA DIAS LIMA e Tribunal de Justica do Estado de Sao Paulo, protocolado em 01/03/2019 às 20:56 , sob o número WVIN19700053040
Para conferir o original, acesse o site https://esaj.tjsp.jus.br/pastadigital/pg/abrirConferenciaDocumento.do, informe o processo 1002265-62.2016.8.26.0659 e código 4488B70.

bradesco net empresa

Comprovante de Transação Bancária

Transferência entre Contas Bradesco
Data da operação: 07/11/2018 - 17h49
N° de controle: 983141198601566797 | Documento: 0214232

Conta de débito: **Agência: 0323 | Conta: 0004172-6 | Tipo: Conta-Corrente**

Empresa: **TransferÃªncias entre Contas Bradesco | 0323**

Conta de crédito: **Agência: 0214 | Conta: 0001667-5 | Tipo: Conta-Corrente**

Nome do favorecido: **KELLY CRISTINE ALONSO MOTA**

Valor: **R$ 4.311,97**

Data de débito: **07/11/2018**

A transação acima foi realizada por meio do Bradesco Net Empresa.

Autenticação

```
WcspCjlN WuLYR9nJ fXs98?K? q9Uoge8m 7Ekcmnvf exByjfdu Li9babZD ?FetaSn8
9JK3sv6t mXyY7f@# zYmLfyfQ FzJXiyEh W?LwJSc3 NmoL2UAg QDVz5csJ n85YF444
vQVrw#Ts ZczdKqfU hTLIA4F7 T@qCa@5W G6kWxoB3 ?vsgWgEl 32276041 76800111
```

SAC - Serviço de Apoio ao Cliente Alô Bradesco 0800 704 8383 | Deficiente Auditivo ou de Fala 0800 722 0099 | Cancelamentos, Reclamações e Informações. Atendimento 24 horas, 7 dias por semana.

Ouvidoria 0800 727 9933 Atendimento de segunda a sexta-feira, das 8h às 18h, exceto feriados.

Demais telefones consulte o site Fale Conosco.

Este documento é cópia do original, assinado digitalmente por CAMILA APARECIDA DIAS LIMA e Tribunal de Justica do Estado de Sao Paulo, protocolado em 01/03/2019 às 20:56 , sob o número WVIN19700053040
Para conferir o original, acesse o site https://esaj.tjsp.jus.br/pastadigital/pg/abrirConferenciaDocumento.do, informe o processo 1002265-62.2016.8.26.0659 e código 4488B70.

bradesco net empresa

Comprovante de Transação Bancária

Transferência entre Contas Bradesco
Data da operação: 07/11/2018 - 17h50
N° de controle: 983141198601566797 | Documento: 0311217

Conta de débito: **Agência: 0323 | Conta: 0004172-6 | Tipo: Conta-Corrente**

Empresa: **TransferÃªncias entre Contas Bradesco | 0323**

Conta de crédito: **Agência: 0311 | Conta: 0513533-8 | Tipo: Conta-Corrente**

Nome do favorecido: **ROMARIO PEREIRA MARCELINO**

Valor: **R$ 12.878,38**

Data de débito: **07/11/2018**

A transação acima foi realizada por meio do Bradesco Net Empresa.

Autenticação

```
ex7IYy9X BMa@CXF4 THJF2gB3 uWaewAFU czRsEaa5 ZfbZq5sQ 25VtoyQP A7MEffha
pMBJNQr7 P?wiXZC? TJlTuAF? SXtElJjz ZskUQ8eG sDvcf2B# 5NpYks7G QMnPRTrk
7mx7?qKf dF3?GaMb nalNRwsP BwXuFXkF 3sDqg8S2 daogSAXO 32276011 33802178
```

SAC - Serviço de Apoio ao Cliente Alô Bradesco 0800 704 8383 | Deficiente Auditivo ou de Fala 0800 722 0099 | Cancelamentos, Reclamações e Informações. Atendimento 24 horas, 7 dias por semana.

Ouvidoria 0800 727 9933 Atendimento de segunda a sexta-feira, das 8h às 18h, exceto feriados.

Demais telefones consulte o site Fale Conosco.

Este documento é cópia do original, assinado digitalmente por CAMILA APARECIDA DIAS LIMA e Tribunal de Justica do Estado de Sao Paulo, protocolado em 01/03/2019 às 20:56 , sob o número WVIN19700053040
Para conferir o original, acesse o site https://esaj.tjsp.jus.br/pastadigital/pg/abrirConferenciaDocumento.do, informe o processo 1002265-62.2016.8.26.0659 e código 4488B70.

bradesco net empresa

Comprovante de Transação Bancária

Transferência entre Contas Bradesco
Data da operação: 07/11/2018 - 17h50
N° de controle: 983141198601566797 | Documento: 0311225

Conta de débito: **Agência: 0323 | Conta: 0004172-6 | Tipo: Conta-Corrente**

Empresa: **TransferÃªncias entre Contas Bradesco | 0323**

Conta de crédito: **Agência: 0311 | Conta: 0110694-5 | Tipo: Conta-Corrente**

Nome do favorecido: **TAYNARA DOS SANTOS BRUNIZ**

Valor: **R$ 2.201,74**

Data de débito: **07/11/2018**

A transação acima foi realizada por meio do Bradesco Net Empresa.

Autenticação

oCqLjnwU mQiYqpEK vGBo5zRm UmrUSC86 kcpkpUsZ wPVskwAs EbqmHSuk ?y9FhlQU
w2Psii@I gzRmPKjN WR6SgZBb NPBrE#Lk 3LlG5KGG vknPfUAe hzsNdETO 8A7SYD7X
?8*H4Fse UeLEOuQK 7?EnV4oS 9y*wRIJf N3kHinLO mdsgQwAv 32276011 49808101

SAC - Serviço de Apoio ao Cliente Alô Bradesco 0800 704 8383 | Deficiente Auditivo ou de Fala 0800 722 0099 | Cancelamentos, Reclamações e Informações. Atendimento 24 horas, 7 dias por semana.

Ouvidoria 0800 727 9933 Atendimento de segunda a sexta-feira, das 8h às 18h, exceto feriados.

Demais telefones consulte o site Fale Conosco.

Este documento é cópia do original, assinado digitalmente por CAMILA APARECIDA DIAS LIMA e Tribunal de Justica do Estado de Sao Paulo, protocolado em 01/03/2019 às 20:56 , sob o número WVIN19700053040
Para conferir o original, acesse o site https://esaj.tjsp.jus.br/pastadigital/pg/abrirConferenciaDocumento.do, informe o processo 1002265-62.2016.8.26.0659 e código 4488B70.

bradesco net empresa

Comprovante de Transação Bancária

Transferência entre Contas Bradesco
Data da operação: 07/11/2018 - 17h50
N° de controle: 983141198601566797 | Documento: 2021248

Conta de débito: **Agência: 0323 | Conta: 0004172-6 | Tipo: Conta-Corrente**

Empresa: **TransferÃªncias entre Contas Bradesco | 0323**

Conta de crédito: **Agência: 2021 | Conta: 0007335-0 | Tipo: Conta-Corrente**

Nome do favorecido: **MARIA PRISCILA FLEMING GOB**

Valor: **R$ 7.013,17**

Data de débito: **07/11/2018**

A transação acima foi realizada por meio do Bradesco Net Empresa.

Autenticação

```
WXf3NxJs IzDgKtUy Me3iGNgJ xl#JXtkx xUq5Asl9 ypvNMrEA EuP8y8W7 5bp*#WG9
3ZIaVKEd 5Fpg5OKQ nxWb*Cb3 y2CkAUz4 Ky2vVZCO e22Ui8AZ RElzynMW 26AdaOfH
OxrW#hqt m5z*nKCg RCrKeXbd O2@zck6U b7*D?x8J v7ggFQD8 32276012 53806113
```

SAC - Serviço de Apoio ao Cliente Alô Bradesco 0800 704 8383 | Deficiente Auditivo ou de Fala 0800 722 0099 | Cancelamentos, Reclamações e Informações. Atendimento 24 horas, 7 dias por semana. | Demais telefones consulte o site Fale Conosco.

Ouvidoria 0800 727 9933 Atendimento de segunda a sexta-feira, das 8h às 18h, exceto feriados.

Este documento é cópia do original, assinado digitalmente por CAMILA APARECIDA DIAS LIMA e Tribunal de Justica do Estado de Sao Paulo, protocolado em 01/03/2019 às 20:56 , sob o número WVIN19700053040
Para conferir o original, acesse o site https://esaj.tjsp.jus.br/pastadigital/pg/abrirConferenciaDocumento.do, informe o processo 1002265-62.2016.8.26.0659 e código 4488B70.

bradesco net empresa

Comprovante de Transação Bancária

Transferência entre Contas Bradesco
Data da operação: 07/11/2018 - 17h50
N° de controle: 983141198601566797 | Documento: 0046236

Conta de débito: **Agência: 0323 | Conta: 0004172-6 | Tipo: Conta-Corrente**

Empresa: **TransferÃªncias entre Contas Bradesco | 0323**

Conta de crédito: **Agência: 0046 | Conta: 0745199-7 | Tipo: Conta-Corrente**

Nome do favorecido: **SUELI CAMARGO**

Valor: **R$ 7.859,49**

Data de débito: **07/11/2018**

A transação acima foi realizada por meio do Bradesco Net Empresa.

Autenticação

```
3tZPe*qq RZtg2EVg s?GXb5Qy examc4rB jkwLAsIg 68CNkLKs KYyE5D8Y biprbQ2o
qZkRxZpr O3fiVLSY rRXUfQcK b*FIS5nN Ge57Cgj# 8YXGByQb R9EZ48ZK iNbDozFo
aZBAafMw F7xDtuuA MX55cr?N hDvJuT93 OfNHkx5x AJ2ejgAu 32276064 99808159
```

SAC - Serviço de Apoio ao Cliente Alô Bradesco 0800 704 8383 | Deficiente Auditivo ou de Fala 0800 722 0099 | Cancelamentos, Reclamações e Informações. Atendimento 24 horas, 7 dias por semana.

Ouvidoria 0800 727 9933 Atendimento de segunda a sexta-feira, das 8h às 18h, exceto feriados.

Demais telefones consulte o site Fale Conosco.

Este documento é cópia do original, assinado digitalmente por CAMILA APARECIDA DIAS LIMA e Tribunal de Justica do Estado de Sao Paulo, protocolado em 01/03/2019 às 20:56 , sob o número WVIN19700053040
Para conferir o original, acesse o site https://esaj.tjsp.jus.br/pastadigital/pg/abrirConferenciaDocumento.do, informe o processo 1002265-62.2016.8.26.0659 e código 4488B70.

bradesco net empresa

Comprovante de Transação Bancária

Transferência entre Contas Bradesco
Data da operação: 07/11/2018 - 17h50
N° de controle: 983141198601566797 | Documento: 2048205

Conta de débito: **Agência: 0323 | Conta: 0004172-6 | Tipo: Conta-Corrente**

Empresa: **TransferÃªncias entre Contas Bradesco | 0323**

Conta de crédito: **Agência: 2048 | Conta: 0006547-1 | Tipo: Conta-Corrente**

Nome do favorecido: **THIAGO BARBOZA PINTO**

Valor: **R$ 7.408,62**

Data de débito: **07/11/2018**

A transação acima foi realizada por meio do Bradesco Net Empresa.

Autenticação

```
LChMAmhF Pt*duTm7 SfKYeett sb8LmIss 2mz6Xz54 svTM5sBK pnEzYNEu G4cMGhzA
FQXgP97o V3YI*e#j PX4f@Dge 3xIPVwa? fQ@a3LIf #jciDpQc U3cMj3bV pKdKR*Im
hWHsA#4a T9ZuSHeU eQIzMJJ6 YGY6Z6Bg n2D?AI?y pYQfdQR9 32276084 74801108
```

SAC - Serviço de Apoio ao Cliente Alô Bradesco 0800 704 8383 | Deficiente Auditivo ou de Fala 0800 722 0099 | Cancelamentos, Reclamações e Informações. Atendimento 24 horas, 7 dias por semana.

Ouvidoria 0800 727 9933 Atendimento de segunda a sexta-feira, das 8h às 18h, exceto feriados.

Demais telefones consulte o site Fale Conosco.

Este documento é cópia do original, assinado digitalmente por CAMILA APARECIDA DIAS LIMA e Tribunal de Justica do Estado de Sao Paulo, protocolado em 01/03/2019 às 20:56 , sob o número WVIN19700053040
Para conferir o original, acesse o site https://esaj.tjsp.jus.br/pastadigital/pg/abrirConferenciaDocumento.do, informe o processo 1002265-62.2016.8.26.0659 e código 4488B70.

bradesco net empresa

Comprovante de Transação Bancária

Transferência entre Contas Bradesco
Data da operação: 07/11/2018 - 17h50
N° de controle: 983141198601566797 | Documento: 0046235

Conta de débito: **Agência: 0323 | Conta: 0004172-6 | Tipo: Conta-Corrente**

Empresa: **TransferÃªncias entre Contas Bradesco | 0323**

Conta de crédito: **Agência: 0046 | Conta: 0010534-1 | Tipo: Conta-Corrente**

Nome do favorecido: **JOSE WELLIGTON DA SILVA**

Valor: **R$ 3.171,78**

Data de débito: **07/11/2018**

A transação acima foi realizada por meio do Bradesco Net Empresa.

Autenticação

```
NjiXodmY yaF@Z6tO x8ivbOHC TK6GtIsj bRKAb?q2 ybr*W@xZ nkvB9Z@9 cQNNi7SD
fPDQHA7? N2n#U9kp joiGqkVc On*g496@ m7jD6Hmx bXwvLZOA @#PzH#SA JsOgVj4x
u*SeGBwp N2seQ5mu 7CWsy9eW XRnwJako ?i4hDWNp 4bYfy@x* 32276064 43802171
```

SAC - Serviço de Apoio ao Cliente Alô Bradesco 0800 704 8383 | Deficiente Auditivo ou de Fala 0800 722 0099 | Cancelamentos, Reclamações e Informações. Atendimento 24 horas, 7 dias por semana.

Ouvidoria 0800 727 9933 Atendimento de segunda a sexta-feira, das 8h às 18h, exceto feriados.

Demais telefones consulte o site Fale Conosco.

Este documento é cópia do original, assinado digitalmente por CAMILA APARECIDA DIAS LIMA e Tribunal de Justica do Estado de Sao Paulo, protocolado em 01/03/2019 às 20:56 , sob o número WVIN19700053040
Para conferir o original, acesse o site https://esaj.tjsp.jus.br/pastadigital/pg/abrirConferenciaDocumento.do, informe o processo 1002265-62.2016.8.26.0659 e código 4488B70.

bradesco net empresa

Comprovante de Transação Bancária

Transferência entre Contas Bradesco
Data da operação: 07/11/2018 - 17h50
N° de controle: 983141198601566797 | Documento: 0323211

Conta de débito: **Agência: 0323 | Conta: 0004172-6 | Tipo: Conta-Corrente**

Empresa: **TransferÃªncias entre Contas Bradesco | 0323**

Conta de crédito: **Agência: 0323 | Conta: 0045524-5 | Tipo: Conta-Corrente**

Nome do favorecido: **ROSANGELA GONCALVES**

Valor: **R$ 13.956,32**

Data de débito: **07/11/2018**

A transação acima foi realizada por meio do Bradesco Net Empresa.

Autenticação

```
twtqINK? GOcGMsdI qv5yc7oI VZfKdROg fA8s#itp 8GFYEzTh x9R4iPq7 8SNM9rmv
LtmPMqii bBUfdyuC RD5k#gQl tSGUEWFy nKNF6GWG vejthS5Q 7??Si8tJ 66bTXlSQ
KfFRZ@Eb X?Id8ipT *taYFnF? QSYTk5Os YmKEguGS bkMfZQDn 32276032 42805156
```

SAC - Serviço de Apoio ao Cliente Alô Bradesco 0800 704 8383 | Deficiente Auditivo ou de Fala 0800 722 0099 | Cancelamentos, Reclamações e Informações. Atendimento 24 horas, 7 dias por semana.

Ouvidoria 0800 727 9933 Atendimento de segunda a sexta-feira, das 8h às 18h, exceto feriados.

Demais telefones consulte o site Fale Conosco.

Este documento é cópia do original, assinado digitalmente por CAMILA APARECIDA DIAS LIMA e Tribunal de Justica do Estado de Sao Paulo, protocolado em 01/03/2019 às 20:56 , sob o número WVIN19700053040
Para conferir o original, acesse o site https://esaj.tjsp.jus.br/pastadigital/pg/abrirConferenciaDocumento.do, informe o processo 1002265-62.2016.8.26.0659 e código 4488B70.

bradesco net empresa

Comprovante de Transação Bancária

Transferência entre Contas Bradesco
Data da operação: 07/11/2018 - 17h50
N° de controle: 983141198601566797 | Documento: 1397608

Conta de débito: **Agência: 0323 | Conta: 0004172-6 | Tipo: Conta-Corrente**

Empresa: **TransferÃªncias entre Contas Bradesco | 0323**

Conta de crédito: **Agência: 1397 | Conta: 0002245-4 | Tipo: Conta-Poupança**

Nome do favorecido: **MARCIA FRANCISCA DE ALENCA**

Valor: **R$ 2.226,22**

Data de débito: **07/11/2018**

A transação acima foi realizada por meio do Bradesco Net Empresa.

Autenticação

```
Plys3UHN 4NoUeuH4 yW84oS8G OITQ6BqG eevmK4Sq uKlrchs4 m7h2@*s9 G2vrINcv
sC82euUy Xo2W3H7d 2ZtSyng? xE5VlVsx VDJrZbXv 7eXw**Ik yMASFPQ* *9F##sdo
pHOvbUxQ MUT7EbJP qzNIytpl QA7Bm4fA eHTO?np4 7h?f7AVM 32276079 54800126
```

SAC - Serviço de Apoio ao Cliente Alô Bradesco 0800 704 8383 | Deficiente Auditivo ou de Fala 0800 722 0099 | Cancelamentos, Reclamações e Informações. Atendimento 24 horas, 7 dias por semana.

Ouvidoria 0800 727 9933 Atendimento de segunda a sexta-feira, das 8h às 18h, exceto feriados.

Demais telefones consulte o site Fale Conosco.

Este documento é cópia do original, assinado digitalmente por CAMILA APARECIDA DIAS LIMA e Tribunal de Justica do Estado de Sao Paulo, protocolado em 01/03/2019 às 20:56 , sob o número WVIN19700053040
Para conferir o original, acesse o site https://esaj.tjsp.jus.br/pastadigital/pg/abrirConferenciaDocumento.do, informe o processo 1002265-62.2016.8.26.0659 e código 4488B70.

bradesco net empresa

Comprovante de Transação Bancária

Transferência entre Contas Bradesco
Data da operação: 07/11/2018 - 17h51
N° de controle: 983141198601566797 | Documento: 0403602

Conta de débito: **Agência: 0323 | Conta: 0004172-6 | Tipo: Conta-Corrente**

Empresa: **TransferÃªncias entre Contas Bradesco | 0323**

Conta de crédito: **Agência: 0403 | Conta: 0515849-4 | Tipo: Conta-Corrente**

Nome do favorecido: **NAYARA CRISTINA DA SILVA P**

Valor: **R$ 2.359,34**

Data de débito: **07/11/2018**

A transação acima foi realizada por meio do Bradesco Net Empresa.

Autenticação

```
bwSiE6tN SHQjvp2c xs747FG@ ?QzYwWaU dP9v2lO3 2EqQ#mKO 7kS@KkVv lj6*bBWb
jas9Zd82 oN6a6OgU VVsDzOK* V?bg8gtT iTsb2Mi# QM7u4zZw kzI5dLii Z2cwaoAX
ZOFJ99Jh Or*5*2gR TamjBf3e uaXOvQSY cFvQRhyl QhQgFwDK 32276030 94809159
```

SAC - Serviço de Apoio ao Cliente Alô Bradesco 0800 704 8383 | Deficiente Auditivo ou de Fala 0800 722 0099 | Cancelamentos, Reclamações e Informações. Atendimento 24 horas, 7 dias por semana.

Ouvidoria 0800 727 9933 Atendimento de segunda a sexta-feira, das 8h às 18h, exceto feriados.

Demais telefones consulte o site Fale Conosco.

Este documento é cópia do original, assinado digitalmente por CAMILA APARECIDA DIAS LIMA e Tribunal de Justica do Estado de Sao Paulo, protocolado em 01/03/2019 às 20:56 , sob o número WVIN19700053040
Para conferir o original, acesse o site https://esaj.tjsp.jus.br/pastadigital/pg/abrirConferenciaDocumento.do, informe o processo 1002265-62.2016.8.26.0659 e código 4488B70.

bradesco net empresa

Comprovante de Transação Bancária

Transferência entre Contas Bradesco
Data da operação: 07/11/2018 - 17h51
N° de controle: 983141198601566797 | Documento: 0323598

Conta de débito: **Agência: 0323 | Conta: 0004172-6 | Tipo: Conta-Corrente**

Empresa: **TransferÃªncias entre Contas Bradesco | 0323**

Conta de crédito: **Agência: 0323 | Conta: 0002402-3 | Tipo: Conta-Corrente**

Nome do favorecido: **RENATO DE OLIVEIRA LOPES**

Valor: **R$ 32.630,13**

Data de débito: **07/11/2018**

A transação acima foi realizada por meio do Bradesco Net Empresa.

Autenticação

```
Vfy4YqM# qkGaxA?G 23CMyShI IHoI7uD3 zaqqzIs# F*iebglD 3Yp7v43Z maEKLCFe
nTR6wFfU 8St8Z@Yt GM*YPQA8 enhflAai #v78aVAJ ZG?t6vHD 7?Kkz?rR wMCgOpzW
SyeAXjeS pv@7et8s iUhHwg*# EQPgskzb xByviXMe v*kf8v@b 32276032 20809130
```

SAC - Serviço de Apoio ao Cliente Alô Bradesco 0800 704 8383 | Deficiente Auditivo ou de Fala 0800 722 0099 | Cancelamentos, Reclamações e Informações. Atendimento 24 horas, 7 dias por semana.

Ouvidoria 0800 727 9933 Atendimento de segunda a sexta-feira, das 8h às 18h, exceto feriados.

Demais telefones consulte o site Fale Conosco.

Este documento é cópia do original, assinado digitalmente por CAMILA APARECIDA DIAS LIMA e Tribunal de Justica do Estado de Sao Paulo, protocolado em 01/03/2019 às 20:56 , sob o número WVIN19700053040
Para conferir o original, acesse o site https://esaj.tjsp.jus.br/pastadigital/pg/abrirConferenciaDocumento.do, informe o processo 1002265-62.2016.8.26.0659 e código 4488B70.

bradesco net empresa

Comprovante de Transação Bancária

Transferência entre Contas Bradesco
Data da operação: 07/11/2018 - 17h51
N° de controle: 983141198601566797 | Documento: 0453811

Conta de débito: **Agência: 0323 | Conta: 0004172-6 | Tipo: Conta-Corrente**

Empresa: **TransferÃªncias entre Contas Bradesco | 0323**

Conta de crédito: **Agência: 0453 | Conta: 0060548-4 | Tipo: Conta-Corrente**

Nome do favorecido: **LEANDRO RODRIGUES BARBOZA**

Valor: **R$ 3.216,15**

Data de débito: **07/11/2018**

A transação acima foi realizada por meio do Bradesco Net Empresa.

Autenticação

```
TulopJu9 fZLoFOH9 wugW5MQI ?VBZsLSa b?t4W27P 7Bd*@ZAo ZkKgZlol 5xLkAYLW
rTVQk6zb MaR8YWGj j6cNrx4z 7YfTGPuP gmMTiqDZ cZ6Gez7o qTE49bvB 5vkd6GZU
sJ8xskdf puGHoTeC X3OtF8UB AylcR##j n8eN9CFz ?FQgO@5P 32276035 84803116
```

SAC - Serviço de Apoio ao Cliente Alô Bradesco 0800 704 8383 | Deficiente Auditivo ou de Fala 0800 722 0099 | Cancelamentos, Reclamações e Informações. Atendimento 24 horas, 7 dias por semana.

Ouvidoria 0800 727 9933 Atendimento de segunda a sexta-feira, das 8h às 18h, exceto feriados.

Demais telefones consulte o site Fale Conosco.

Este documento é cópia do original, assinado digitalmente por CAMILA APARECIDA DIAS LIMA e Tribunal de Justica do Estado de Sao Paulo, protocolado em 01/03/2019 às 20:56 , sob o número WVIN19700053040
Para conferir o original, acesse o site https://esaj.tjsp.jus.br/pastadigital/pg/abrirConferenciaDocumento.do, informe o processo 1002265-62.2016.8.26.0659 e código 4488B70.

bradesco net empresa

Comprovante de Transação Bancária

Transferências Para Contas de Outros Bancos (TED)
Data da operação: 07/11/2018 - 16h55
N° de controle: 983141198601566797 | Documento: 6067019

Conta de débito: **Agência: 0323 | Conta: 0004172-6 | Tipo: Conta-Corrente**

Empresa: **TransferÃªncias para Contas de Outros Bancos (DOC e TED) | 0323**

Nome do favorecido: **HORTENCIA REGINA BATISTA S RAIMU**

CPF: **448.592.688-57**

Conta de crédito: **Banco: 104 - CAIXA ECONOMICA FEDERAL | Agência: 0296 | Conta: 13928120**

Tipo de conta: **CONTA-POUPANCA INDIV**

Finalidade: **05 - PAGAMENTO DE FORNECEDORES**

Valor: **R$ 2.055,45**

Tarifa: **R$ 10,00**

Valor total: **R$ 2.065,45**

Tipo de transferência: **TED - Titularidade Diferente**
Crédito disponível no mesmo dia da data de débito

Data de débito: **07/11/2018**

A tarifa é cobrada por transferência realizada e para as operações agendadas poderá sofrer alteração de acordo com os valores vigentes na data do débito

A transação acima foi realizada por meio do Bradesco Net Empresa.

Autenticação

```
yp9cyCTb AO68cecO VLgojeE4 VBsKm72m EQZlieoF @2VIdFnJ 4AT#wR#H VB2XUYck
8P32Fuq# L7OETuTg SIy#EO#F xbh65tVM pQnO3qWV P7PIpfT* 6QQJyONb zDvgxU9L
DS3I#ME4 CWY2lnQz lmARoTuB lwxQxcWk A@*L6keJ Rb?N6f4k 91783276 14091020
```

SAC - Serviço de Apoio ao Cliente	Alô Bradesco 0800 704 8383	Deficiente Auditivo ou de Fala 0800 722 0099	Cancelamentos, Reclamações e Informações. Atendimento 24 horas, 7 dias por semana.	Demais telefones consulte o site Fale Conosco.
Ouvidoria	0800 727 9933	Atendimento de segunda a sexta-feira, das 8h às 18h, exceto feriados.		

Este documento é cópia do original, assinado digitalmente por CAMILA APARECIDA DIAS LIMA e Tribunal de Justica do Estado de Sao Paulo, protocolado em 01/03/2019 às 20:56 , sob o número WVIN19700053040
Para conferir o original, acesse o site https://esaj.tjsp.jus.br/pastadigital/pg/abrirConferenciaDocumento.do, informe o processo 1002265-62.2016.8.26.0659 e código 4488B70.

bradesco net empresa

Comprovante de Transação Bancária

Transferências Para Contas de Outros Bancos (TED)
Data da operação: 08/11/2018 - 10h54
N° de controle: 983141198601566797 | Documento: 6650393

Conta de débito: **Agência: 0323 | Conta: 0004172-6 | Tipo: Conta-Corrente**

Empresa: **TransferÃªncias para Contas de Outros Bancos (DOC e TED) | 0323**

Nome do favorecido: **JEFFERSON MANHANI CARVALHO**

CPF: **230.767.328-89**

Conta de crédito: **Banco: 341 - ITAU UNIBANCO S.A. | Agência: 0019 | Conta: 825512**

Tipo de conta: **CONTA-CORRENTE INDIV**

Finalidade: **05 - PAGAMENTO DE FORNECEDORES**

Valor: **R$ 9.389,18**

Tarifa: **R$ 10,00**

Valor total: **R$ 9.399,18**

Tipo de transferência: **TED - Titularidade Diferente**
Crédito disponível no mesmo dia da data de débito

Data de débito: **08/11/2018**

A tarifa é cobrada por transferência realizada e para as operações agendadas poderá sofrer alteração de acordo com os valores vigentes na data do débito

A transação acima foi realizada por meio do Bradesco Net Empresa.

Autenticação

```
e4J?jIxe aZxDYTKe swNGvez5 cgJImC4s Yu5o3KBn xRAXJ9mj XZwlKYYS TRh9phbR
4wFElxU4 2@jZDctQ wUSY?jiP o9eN9oUn 3Ue3FwOf a@@bKeJ8 joHXUm@V *W?Z4KKC
YJ4ru#ju Uq9eYwS* *Cs8fw9o nBPQbhLK sXoN7br5 zf?N9@6x 39883276 31015293
```

SAC - Serviço de Apoio ao Cliente Alô Bradesco 0800 704 8383 | Deficiente Auditivo ou de Fala 0800 722 0099 | Cancelamentos, Reclamações e Informações. Atendimento 24 horas, 7 dias por semana. | Demais telefones consulte o site Fale Conosco.

Ouvidoria 0800 727 9933 Atendimento de segunda a sexta-feira, das 8h às 18h, exceto feriados.

Este documento é cópia do original, assinado digitalmente por CAMILA APARECIDA DIAS LIMA e Tribunal de Justica do Estado de Sao Paulo, protocolado em 01/03/2019 às 20:56 , sob o número WVIN19700053040
Para conferir o original, acesse o site https://esaj.tjsp.jus.br/pastadigital/pg/abrirConferenciaDocumento.do, informe o processo 1002265-62.2016.8.26.0659 e código 4488B70.

bradesco net empresa

Comprovante de Transação Bancária

Transferências Para Contas de Outros Bancos (TED)
Data da operação: 08/11/2018 - 10h54
N° de controle: 983141198601566797 | Documento: 6650431

Conta de débito: **Agência: 0323 | Conta: 0004172-6 | Tipo: Conta-Corrente**

Empresa: **TransferÃªncias para Contas de Outros Bancos (DOC e TED) | 0323**

Nome do favorecido: **ANA CAROLINA DE GODOY**

CPF: **356.829.138-09**

Conta de crédito: **Banco: 341 - ITAU UNIBANCO S.A. | Agência: 0110 | Conta: 121670**

Tipo de conta: **CONTA-CORRENTE INDIV**

Finalidade: **05 - PAGAMENTO DE FORNECEDORES**

Valor: **R$ 5.099,25**

Tarifa: **R$ 10,00**

Valor total: **R$ 5.109,25**

Tipo de transferência: **TED - Titularidade Diferente**
Crédito disponível no mesmo dia da data de débito

Data de débito: **08/11/2018**

A tarifa é cobrada por transferência realizada e para as operações agendadas poderá sofrer alteração de acordo com os valores vigentes na data do débito

A transação acima foi realizada por meio do Bradesco Net Empresa.

Autenticação

```
KP6nrPqA qj*Oru7s BFDTVb8i npJPzz4E wrfNMNue QQzI6VPw ud3z*FtL y8vVY44V
#upms35k kjzVWmrz 9ZtEalhz yjbPZLlG lzbMH*GV hNeXbZ?n qLLTkBiE IXzxIFEQ
cLuJLCSN b?QbL98V 8LVmpKnf 9vTQjEPg ccp@VxBe GO6Nyf3U 13883276 31016051
```

SAC - Serviço de Apoio ao Cliente Alô Bradesco 0800 704 8383 | Deficiente Auditivo ou de Fala 0800 722 0099 | Cancelamentos, Reclamações e Informações. Atendimento 24 horas, 7 dias por semana. | Demais telefones consulte o site Fale Conosco.

Ouvidoria 0800 727 9933 Atendimento de segunda a sexta-feira, das 8h às 18h, exceto feriados.

Este documento é cópia do original, assinado digitalmente por CAMILA APARECIDA DIAS LIMA e Tribunal de Justica do Estado de Sao Paulo, protocolado em 01/03/2019 às 20:56 , sob o número WVIN19700053040
Para conferir o original, acesse o site https://esaj.tjsp.jus.br/pastadigital/pg/abrirConferenciaDocumento.do, informe o processo 1002265-62.2016.8.26.0659 e código 4488B70.

bradesco net empresa

Comprovante de Transação Bancária

Transferências Para Contas de Outros Bancos (TED)
Data da operação: 08/11/2018 - 10h54
N° de controle: 983141198601566797 | Documento: 6650475

Conta de débito: **Agência: 0323 | Conta: 0004172-6 | Tipo: Conta-Corrente**

Empresa: **TransferÃªncias para Contas de Outros Bancos (DOC e TED) | 0323**

Nome do favorecido: **ELISANDRO GOMES DA SILVA**

CPF: **266.126.638-04**

Conta de crédito: **Banco: 341 - ITAU UNIBANCO S.A. | Agência: 0162 | Conta: 135107**

Tipo de conta: **CONTA-CORRENTE INDIV**

Finalidade: **05 - PAGAMENTO DE FORNECEDORES**

Valor: **R$ 12.676,89**

Tarifa: **R$ 10,00**

Valor total: **R$ 12.686,89**

Tipo de transferência: **TED - Titularidade Diferente**
Crédito disponível no mesmo dia da data de débito

Data de débito: **08/11/2018**

A tarifa é cobrada por transferência realizada e para as operações agendadas poderá sofrer alteração de acordo com os valores vigentes na data do débito

A transação acima foi realizada por meio do Bradesco Net Empresa.

Autenticação

```
DMDj?SYw mMeteghS *rmCT@Kv KZmuodGe ?#QO8SXO BOesS2wO eHM9QHZa 7LeW6nOm
xMc6jefN OY4ztX6j Eil#rZ#9 6de#K*nx FbFMuSZu ?pKVmJdq OgkxkiHl dNf8Wpcw
PBEvaVw9 *csmDoy4 fpK#U8xh *vWPUCd# ZMelnkEJ xF6N8v#I 57883276 31061726
```

SAC - Serviço de Apoio ao Cliente Alô Bradesco 0800 704 8383 | Deficiente Auditivo ou de Fala 0800 722 0099 | Cancelamentos, Reclamações e Informações. Atendimento 24 horas, 7 dias por semana. | Demais telefones consulte o site Fale Conosco.

Ouvidoria 0800 727 9933 Atendimento de segunda a sexta-feira, das 8h às 18h, exceto feriados.

Este documento é cópia do original, assinado digitalmente por CAMILA APARECIDA DIAS LIMA e Tribunal de Justica do Estado de Sao Paulo, protocolado em 01/03/2019 às 20:56 , sob o número WVIN19700053040
Para conferir o original, acesse o site https://esaj.tjsp.jus.br/pastadigital/pg/abrirConferenciaDocumento.do, informe o processo 1002265-62.2016.8.26.0659 e código 4488B70.

bradesco net empresa

Comprovante de Transação Bancária

Transferências Para Contas de Outros Bancos (TED)
Data da operação: 08/11/2018 - 10h54
N° de controle: 983141198601566797 | Documento: 6650512

Conta de débito: **Agência: 0323 | Conta: 0004172-6 | Tipo: Conta-Corrente**

Empresa: **TransferÃªncias para Contas de Outros Bancos (DOC e TED) | 0323**

Nome do favorecido: **FERNANDA CARVALHO BAZIOTTI**

CPF: **450.589.498-30**

Conta de crédito: **Banco: 341 - ITAU UNIBANCO S.A. | Agência: 0940 | Conta: 49919**

Tipo de conta: **CONTA-CORRENTE INDIV**

Finalidade: **05 - PAGAMENTO DE FORNECEDORES**

Valor: **R$ 2.121,15**

Tarifa: **R$ 10,00**

Valor total: **R$ 2.131,15**

Tipo de transferência: **TED - Titularidade Diferente**
Crédito disponível no mesmo dia da data de débito

Data de débito: **08/11/2018**

A tarifa é cobrada por transferência realizada e para as operações agendadas poderá sofrer alteração de acordo com os valores vigentes na data do débito

A transação acima foi realizada por meio do Bradesco Net Empresa.

Autenticação

```
mEUdYO3o ySYlALpT TR#Lg3Wk ZZZ*kBfC wxweo9r9 8oP75eET yFjm*Pky FirK4IrP
6uwP?PEA V*Vp?gdR 5?544kIi pYcJAx?R Eitp9?zd XPYGiAiV hIHurm#C RjF#XEh4
@Q@7*D4C x4*3dqYP MmH#jIlR kbFPc5ah tgt2OH#D Nj2N4gFq 21883276 31049921
```

SAC - Serviço de Apoio ao Cliente Alô Bradesco 0800 704 8383 | Deficiente Auditivo ou de Fala 0800 722 0099 | Cancelamentos, Reclamações e Informações. Atendimento 24 horas, 7 dias por semana.

Ouvidoria 0800 727 9933 Atendimento de segunda a sexta-feira, das 8h às 18h, exceto feriados.

Demais telefones consulte o site Fale Conosco.

Este documento é cópia do original, assinado digitalmente por CAMILA APARECIDA DIAS LIMA e Tribunal de Justica do Estado de Sao Paulo, protocolado em 01/03/2019 às 20:56 , sob o número WVIN19700053040
Para conferir o original, acesse o site https://esaj.tjsp.jus.br/pastadigital/pg/abrirConferenciaDocumento.do, informe o processo 1002265-62.2016.8.26.0659 e código 4488B70.

bradesco net empresa

Comprovante de Transação Bancária

Transferências Para Contas de Outros Bancos (TED)
Data da operação: 08/11/2018 - 10h54
N° de controle: 983141198601566797 | Documento: 6650540

Conta de débito: **Agência: 0323 | Conta: 0004172-6 | Tipo: Conta-Corrente**

Empresa: **TransferÃªncias para Contas de Outros Bancos (DOC e TED) | 0323**

Nome do favorecido: **HELLEN FRANCISCO FOGO**

CPF: **315.734.398-00**

Conta de crédito: **Banco: 341 - ITAU UNIBANCO S.A. | Agência: 7785 | Conta: 109153**

Tipo de conta: **CONTA-CORRENTE INDIV**

Finalidade: **05 - PAGAMENTO DE FORNECEDORES**

Valor: **R$ 17.771,62**

Tarifa: **R$ 10,00**

Valor total: **R$ 17.781,62**

Tipo de transferência: **TED - Titularidade Diferente**
Crédito disponível no mesmo dia da data de débito

Data de débito: **08/11/2018**

A tarifa é cobrada por transferência realizada e para as operações agendadas poderá sofrer alteração de acordo com os valores vigentes na data do débito

A transação acima foi realizada por meio do Bradesco Net Empresa.

Autenticação

```
ESDRSAtc w6ezC3BQ U8BZz6Id rJwYaWYk v*BLuMYK m7tCdgMj xYJm@7vO 4*?O7l5W
QXxThh69 NBxsqgUf muYW79en SV#K6jon 4z5owSZ9 N@N#Nf5h KGUyZgRP l8e6MOuL
oBPytX?L mAoCPmuO AI@@3lNi P77tdXgq gGImPPgn cLMN9wNq 04883276 31781377
```

SAC - Serviço de Apoio ao Cliente Alô Bradesco 0800 704 8383 | Deficiente Auditivo ou de Fala 0800 722 0099 | Cancelamentos, Reclamações e Informações. Atendimento 24 horas, 7 dias por semana. | Demais telefones consulte o site Fale Conosco.

Ouvidoria 0800 727 9933 Atendimento de segunda a sexta-feira, das 8h às 18h, exceto feriados.

Este documento é cópia do original, assinado digitalmente por CAMILA APARECIDA DIAS LIMA e Tribunal de Justica do Estado de Sao Paulo, protocolado em 01/03/2019 às 20:56 , sob o número WVIN19700053040
Para conferir o original, acesse o site https://esaj.tjsp.jus.br/pastadigital/pg/abrirConferenciaDocumento.do, informe o processo 1002265-62.2016.8.26.0659 e código 4488B70.

bradesco net empresa

Comprovante de Transação Bancária

Transferências Para Contas de Outros Bancos (TED)
Data da operação: 08/11/2018 - 10h54
N° de controle: 983141198601566797 | Documento: 6650542

Conta de débito: **Agência: 0323 | Conta: 0004172-6 | Tipo: Conta-Corrente**

Empresa: **TransferÃªncias para Contas de Outros Bancos (DOC e TED) | 0323**

Nome do favorecido: **DIANA RABELLO DOS SANTOS**

CPF: **407.254.428-08**

Conta de crédito: **Banco: 341 - ITAU UNIBANCO S.A. | Agência: 6474 | Conta: 197727**

Tipo de conta: **CONTA-CORRENTE INDIV**

Finalidade: **05 - PAGAMENTO DE FORNECEDORES**

Valor: **R$ 3.651,96**

Tarifa: **R$ 10,00**

Valor total: **R$ 3.661,96**

Tipo de transferência: **TED - Titularidade Diferente**
Crédito disponível no mesmo dia da data de débito

Data de débito: **08/11/2018**

A tarifa é cobrada por transferência realizada e para as operações agendadas poderá sofrer alteração de acordo com os valores vigentes na data do débito

A transação acima foi realizada por meio do Bradesco Net Empresa.

Autenticação

```
gKZrmNuS PE@#34hK r6QMVdOh gDezsC*q w4eyhIN3 yzNrSt#P rXiKtMvq 8QoWRq?6
Zs@v@Inl fnG#WzVt *o3VaYXB @udQphmz Gr3oXHyQ DdP@vL#* VIblI9SR d9YjTKO?
YA9g35Oi #gG#in7B sN@8Bnx9 UbzhHBJE ghZOCuzI DcsN*P9M 24883276 31677736
```

SAC - Serviço de Apoio ao Cliente	Alô Bradesco 0800 704 8383	Deficiente Auditivo ou de Fala 0800 722 0099	Cancelamentos, Reclamações e Informações. Atendimento 24 horas, 7 dias por semana.	Demais telefones consulte o site Fale Conosco.
Ouvidoria	0800 727 9933	Atendimento de segunda a sexta-feira, das 8h às 18h, exceto feriados.		

Este documento é cópia do original, assinado digitalmente por CAMILA APARECIDA DIAS LIMA e Tribunal de Justica do Estado de Sao Paulo, protocolado em 01/03/2019 às 20:56 , sob o número WVIN19700053040
Para conferir o original, acesse o site https://esaj.tjsp.jus.br/pastadigital/pg/abrirConferenciaDocumento.do, informe o processo 1002265-62.2016.8.26.0659 e código 4488B70.

bradesco net empresa

Comprovante de Transação Bancária

Transferências Para Contas de Outros Bancos (TED)
Data da operação: 08/11/2018 - 10h54
N° de controle: 983141198601566797 | Documento: 6650594

Conta de débito: **Agência: 0323 | Conta: 0004172-6 | Tipo: Conta-Corrente**

Empresa: **TransferÃªncias para Contas de Outros Bancos (DOC e TED) | 0323**

Nome do favorecido: **JOAQUIM MARTINHO NETO**

CPF: **290.267.268-30**

Conta de crédito: **Banco: 341 - ITAU UNIBANCO S.A. | Agência: 8668 | Conta: 228391**

Tipo de conta: **CONTA-CORRENTE INDIV**

Finalidade: **05 - PAGAMENTO DE FORNECEDORES**

Valor: **R$ 20.580,06**

Tarifa: **R$ 10,00**

Valor total: **R$ 20.590,06**

Tipo de transferência: **TED - Titularidade Diferente**
Crédito disponível no mesmo dia da data de débito

Data de débito: **08/11/2018**

A tarifa é cobrada por transferência realizada e para as operações agendadas poderá sofrer alteração de acordo com os valores vigentes na data do débito

A transação acima foi realizada por meio do Bradesco Net Empresa.

Autenticação

```
z3d#qcLB lQaZSI94 ELX#4JCN Uz7Kd3B7 NloZ7c7y FnO6hLPh KW5E8ukZ 463ptRxV
ooxCfv2H tbyd?TLt 7@Uh3mhK ZJ5wmraX prrS*U*K W@2ZemjR EV2gCyZ5 qKb7NiDC
R5*yh8MA HydDVx8p NIY45y#Z IXV8waiL QbY@2r2c YJYN#QCq 49883276 31863105
```

SAC - Serviço de Apoio ao Cliente Alô Bradesco 0800 704 8383 | Deficiente Auditivo ou de Fala 0800 722 0099 | Cancelamentos, Reclamações e Informações. Atendimento 24 horas, 7 dias por semana.

Ouvidoria 0800 727 9933 Atendimento de segunda a sexta-feira, das 8h às 18h, exceto feriados.

Demais telefones consulte o site Fale Conosco.

Este documento é cópia do original, assinado digitalmente por CAMILA APARECIDA DIAS LIMA e Tribunal de Justica do Estado de Sao Paulo, protocolado em 01/03/2019 às 20:56 , sob o número WVIN19700053040
Para conferir o original, acesse o site https://esaj.tjsp.jus.br/pastadigital/pg/abrirConferenciaDocumento.do, informe o processo 1002265-62.2016.8.26.0659 e código 4488B70.

bradesco net empresa

Comprovante de Transação Bancária

Transferências Para Contas de Outros Bancos (TED)
Data da operação: 08/11/2018 - 10h54
N° de controle: 983141198601566797 | Documento: 6650604

Conta de débito: **Agência: 0323 | Conta: 0004172-6 | Tipo: Conta-Corrente**

Empresa: **TransferÃªncias para Contas de Outros Bancos (DOC e TED) | 0323**

Nome do favorecido: **LAIS NUNES BUENO**

CPF: **344.687.708-80**

Conta de crédito: **Banco: 341 - ITAU UNIBANCO S.A. | Agência: 1620 | Conta: 404804**

Tipo de conta: **CONTA-CORRENTE INDIV**

Finalidade: **05 - PAGAMENTO DE FORNECEDORES**

Valor: **R$ 4.080,51**

Tarifa: **R$ 10,00**

Valor total: **R$ 4.090,51**

Tipo de transferência: **TED - Titularidade Diferente**
Crédito disponível no mesmo dia da data de débito

Data de débito: **08/11/2018**

A tarifa é cobrada por transferência realizada e para as operações agendadas poderá sofrer alteração de acordo com os valores vigentes na data do débito

A transação acima foi realizada por meio do Bradesco Net Empresa.

Autenticação

```
p?lYoq5i RmlW7ZgI W*aiPGCu Rr#YX7ma ig*wR@X6 lUIeMJmF #5GGnTH9 F#IPTBih
HBU6fsWI ZHCAx?jT 5eSyesyF CvQDJ#NB y3voD8?b ajYaq*JO WHlIk*3v S6TCFbiK
C@xc?hfd oWk4?3kw 5#b?VBGJ 9GJKUWM7 p#RktZAG yZsN2v*a 40883276 31128440
```

SAC - Serviço de Apoio ao Cliente Alô Bradesco 0800 704 8383 | Deficiente Auditivo ou de Fala 0800 722 0099 | Cancelamentos, Reclamações e Informações. Atendimento 24 horas, 7 dias por semana. | Demais telefones consulte o site Fale Conosco.

Ouvidoria 0800 727 9933 Atendimento de segunda a sexta-feira, das 8h às 18h, exceto feriados.

Este documento é cópia do original, assinado digitalmente por CAMILA APARECIDA DIAS LIMA e Tribunal de Justica do Estado de Sao Paulo, protocolado em 01/03/2019 às 20:56 , sob o número WVIN19700053040
Para conferir o original, acesse o site https://esaj.tjsp.jus.br/pastadigital/pg/abrirConferenciaDocumento.do, informe o processo 1002265-62.2016.8.26.0659 e código 4488B70.

bradesco net empresa

Comprovante de Transação Bancária

Transferência entre Contas Bradesco
Data da operação: 08/11/2018 - 10h54
N° de controle: 983141198601566797 | Documento: 0046290

Conta de débito: **Agência: 0323 | Conta: 0004172-6 | Tipo: Conta-Corrente**

Empresa: **TransferÃªncias entre Contas Bradesco | 0323**

Conta de crédito: **Agência: 0046 | Conta: 0014169-0 | Tipo: Conta-Corrente**

Nome do favorecido: **ALESSANDRA DOS SANTOS FONTINELE**

Valor: **R$ 3.988,83**

Data de débito: **08/11/2018**

A transação acima foi realizada por meio do Bradesco Net Empresa.

Autenticação

```
ujn??JaA DrlVLB6@ T*fjFH#N RBK2MZZZ 9B7hjKbK HJa#kccG jiUqblUD ZCucNdkc
U55uUbgi StLH6*yu vT@qSyIy *8BHoAIp l4FUv@Ay Mhxjvl3H orK?PgXX kAczhg4w
qHzmEfVJ pAy43b3d 8hfKjbMq 76yhfkve ALgoGbDr qC2hKv9i 32276064 96805188
```

SAC - Serviço de Apoio ao Cliente Alô Bradesco 0800 704 8383 | Deficiente Auditivo ou de Fala 0800 722 0099 | Cancelamentos, Reclamações e Informações. Atendimento 24 horas, 7 dias por semana.

Demais telefones consulte o site Fale Conosco.

Ouvidoria 0800 727 9933 Atendimento de segunda a sexta-feira, das 8h às 18h, exceto feriados.

Este documento é cópia do original, assinado digitalmente por CAMILA APARECIDA DIAS LIMA e Tribunal de Justica do Estado de Sao Paulo, protocolado em 01/03/2019 às 20:56 , sob o número WVIN19700053040
Para conferir o original, acesse o site https://esaj.tjsp.jus.br/pastadigital/pg/abrirConferenciaDocumento.do, informe o processo 1002265-62.2016.8.26.0659 e código 4488B70.

bradesco net empresa

Comprovante de Transação Bancária

Transferências entre Contas Bradesco
Data da operação: 06/11/2018 - 17h27
N° de controle: 243811048385021797 | Documento: 6627463

Conta de débito: **Agência: 0323 | Conta: 0004172-6 | Tipo: Conta-Corrente**

Empresa: **HH CONSULTORIA E GESTAO EMPRESARIAL S.A. | CNPJ: 018.846.432/0001-83**

Conta de crédito: **Agência: 6627 | Conta: 7961-8 | Tipo: Conta-Corrente**

Nome do favorecido: **CARLOS ALBERTO ARRUDA**

Valor: **R$ 7.929,46**

Data de débito: **06/11/2018**

Descrição: **PGTO RJ**

A transação acima foi realizada por meio do Bradesco Net Empresa.

Autenticação

```
nIEiYzUa ZLwpKIRb xHq3MwAi cB9OWY26 EsgG*Gb4 hJQgT?k5 4IETaVDX c@DlkJPu
E*sk4mrO h5DRrVER 7dTOFaiw BRxNAlFK 7b9nLker JrK#4q2B u@bzpb39 ML88duFr
i9*Y7257 TajDL2IV l2srPgrX ZIJJkvwJ ah@D#vQ2 ZXQf9ABR 00323000 00000041
```

SAC - Serviço de Apoio ao Cliente Alô Bradesco 0800 704 8383 | Deficiente Auditivo ou de Fala 0800 722 0099 | Cancelamentos, Reclamações e Informações. Atendimento 24 horas, 7 dias por semana.

Demais telefones consulte o site Fale Conosco.

Ouvidoria 0800 727 9933 Atendimento de segunda a sexta-feira, das 8h às 18h, exceto feriados.

Este documento é cópia do original, assinado digitalmente por CAMILA APARECIDA DIAS LIMA e Tribunal de Justica do Estado de Sao Paulo, protocolado em 01/03/2019 às 20:56 , sob o número WVIN19700053040
Para conferir o original, acesse o site https://esaj.tjsp.jus.br/pastadigital/pg/abrirConferenciaDocumento.do, informe o processo 1002265-62.2016.8.26.0659 e código 4488B70.

bradesco net empresa

Comprovante de Transação Bancária

Transferências entre Contas Bradesco
Data da operação: 06/11/2018 - 17h27
N° de controle: 243811048385021797 | Documento: 2217466

Conta de débito: **Agência: 0323 | Conta: 0004172-6 | Tipo: Conta-Corrente**

Empresa: **HH CONSULTORIA E GESTAO EMPRESARIAL S.A. | CNPJ: 018.846.432/0001-83**

Conta de crédito: **Agência: 2217 | Conta: 17439-4 | Tipo: Conta-Corrente**

Nome do favorecido: **SERGIO LEITE FOGACA**

Valor: **R$ 7.974,81**

Data de débito: **06/11/2018**

A transação acima foi realizada por meio do Bradesco Net Empresa.

Autenticação

```
w3*vOiGQ @GIbExM@ HruzkesK y4d@CCrO C5ci5nsZ kISTLzlW Nu?a?lcM dDIo#h*l
s7bNhm25 2j8KqH#h GgjweSj4 uHtRjcmc 7PPIbnhR WooH7GWT FPJhkXHv mLUYU2@?
ixSv*HwI S#3?YZ?L 2tIxCaAj VzvkEP2J 5qAe2X2z Gy?fbgN8 00323000 00000041
```

SAC - Serviço de Apoio ao Cliente	Alô Bradesco 0800 704 8383	Deficiente Auditivo ou de Fala 0800 722 0099	Cancelamentos, Reclamações e Informações. Atendimento 24 horas, 7 dias por semana.	Demais telefones consulte o site Fale Conosco.
Ouvidoria	0800 727 9933	Atendimento de segunda a sexta-feira, das 8h às 18h, exceto feriados.		

Este documento é cópia do original, assinado digitalmente por CAMILA APARECIDA DIAS LIMA e Tribunal de Justica do Estado de Sao Paulo, protocolado em 01/03/2019 às 20:56 , sob o número WVIN19700053040
Para conferir o original, acesse o site https://esaj.tjsp.jus.br/pastadigital/pg/abrirConferenciaDocumento.do, informe o processo 1002265-62.2016.8.26.0659 e código 4488B70.

bradesco net empresa

Comprovante de Transação Bancária

Transferências Para Contas de Outros Bancos (TED)
Data da operação: 07/11/2018 - 09h20
N° de controle: 726789697782235747 | Documento: 5066723

Conta de débito: **Agência: 0323 | Conta: 0004172-6 | Tipo: Conta-Corrente**

Empresa: **TransferÃªncias para Contas de Outros Bancos (DOC e TED) | 0323**

Nome do favorecido: **LUCIANA PALMERINI**

CPF: **168.529.328-00**

Conta de crédito: **Banco: 104 - CAIXA ECONOMICA FEDERAL | Agência: 3197 | Conta: 192310**

Tipo de conta: **CONTA-CORRENTE INDIV**

Finalidade: **10 - CREDITO EM CONTA**

Valor: **R$ 98.978,32**

Tarifa: **R$ 10,00**

Valor total: **R$ 98.988,32**

Tipo de transferência: **TED - Titularidade Diferente**
Crédito disponível no mesmo dia da data de débito

Data de débito: **07/11/2018**

A tarifa é cobrada por transferência realizada e para as operações agendadas poderá sofrer alteração de acordo com os valores vigentes na data do débito

A transação acima foi realizada por meio do Bradesco Net Empresa.

Autenticação

```
ZerMfOYh dLjfcKET PETnScty XK6REwnv kO8PjFiq hHHvuLDZ M?k#@HgL JNFnDdkR
b*ut5QMt uy9#JFx3 rdTv8Zmh OtgubYnU DMAR3SKN n5L#csMH a?LimRIz p7ui934H
Uh32pOkp OaAR7h5X FAl5iFaG u3sQPokS pkIWM2D8 4iEN?wBA 32783276 14393089
```

SAC - Serviço de Apoio ao Cliente Alô Bradesco 0800 704 8383 | Deficiente Auditivo ou de Fala 0800 722 0099 | Cancelamentos, Reclamações e Informações. Atendimento 24 horas, 7 dias por semana.

Ouvidoria 0800 727 9933 Atendimento de segunda a sexta-feira, das 8h às 18h, exceto feriados.

Demais telefones consulte o site Fale Conosco.

Este documento é cópia do original, assinado digitalmente por CAMILA APARECIDA DIAS LIMA e Tribunal de Justica do Estado de Sao Paulo, protocolado em 01/03/2019 às 20:56 , sob o número WVIN19700053040
Para conferir o original, acesse o site https://esaj.tjsp.jus.br/pastadigital/pg/abrirConferenciaDocumento.do, informe o processo 1002265-62.2016.8.26.0659 e código 4488B70.

bradesco net empresa

Comprovante de Transação Bancária

Transferência entre Contas Bradesco
Data da operação: 06/11/2018 - 18h30
N° de controle: 726789697782235747 | Documento: 2205484

Conta de débito: **Agência: 0323 | Conta: 0004172-6 | Tipo: Conta-Corrente**

Empresa: **TransferÃªncias entre Contas Bradesco | 0323**

Conta de crédito: **Agência: 2205 | Conta: 0022467-7 | Tipo: Conta-Corrente**

Nome do favorecido: **JULIANA SILVA CECCONI**

Valor: **R$ 16.197,70**

Data de débito: **06/11/2018**

Descrição: **PAGTO RJ**

A transação acima foi realizada por meio do Bradesco Net Empresa.

Autenticação

```
zolwU5aa n#TOoCuX QRSYAcv4 8ZN?9@25 5vFmKq4s euqGrFhL 9KNTCIZR *4ZexiaN
27zVpgzF mXac6WWb 8j9ZJnf2 nx4#7tdT 2KaOkohg GqUeUKEg VxCv#ZM? snvxIy@e
emEIuTQZ Wq7sKNm? 8XsFiCjj 4LFMogRG jXaIdcJm OEsfj@57 32276050 76807197
```

SAC - Serviço de Apoio ao Cliente Alô Bradesco 0800 704 8383 | Deficiente Auditivo ou de Fala 0800 722 0099 | Cancelamentos, Reclamações e Informações. Atendimento 24 horas, 7 dias por semana.

Ouvidoria 0800 727 9933 Atendimento de segunda a sexta-feira, das 8h às 18h, exceto feriados.

Demais telefones consulte o site Fale Conosco.

Este documento é cópia do original, assinado digitalmente por CAMILA APARECIDA DIAS LIMA e Tribunal de Justica do Estado de Sao Paulo, protocolado em 01/03/2019 às 20:56 , sob o número WVIN19700053040
Para conferir o original, acesse o site https://esaj.tjsp.jus.br/pastadigital/pg/abrirConferenciaDocumento.do, informe o processo 1002265-62.2016.8.26.0659 e código 4488B70.

bradesco net empresa

Comprovante de Transação Bancária

Transferências entre Contas Bradesco
Data da operação: 06/11/2018 - 17h27
N° de controle: 243811048385021797 | Documento: 6620457

Conta de débito: **Agência: 0323 | Conta: 0004172-6 | Tipo: Conta-Corrente**

Empresa: **HH CONSULTORIA E GESTAO EMPRESARIAL S.A. | CNPJ: 018.846.432/0001-83**

Conta de crédito: **Agência: 6620 | Conta: 855-9 | Tipo: Conta-Corrente**

Nome do favorecido: **ANDERSON DANTAS FELIX**

Valor: **R$ 3.268,42**

Data de débito: **06/11/2018**

Descrição: **PGTO RJ**

A transação acima foi realizada por meio do Bradesco Net Empresa.

Autenticação

```
zZuqqaex tBMMsNGt y4gdc4Jw dtUQ#e@8 9UbNqfc# kDteC5uO Fb7RcU3H 5sE8TZ9W
wtrqBPQp HkhlHLbN FCF*OxiC qbyqjgLO QgyK?4FU JSDo27Ae @Pg#UE3F aqYmsbl6
sLiPB2RO RLB*v9QU lNA#76vY 33zHNhsa QLx*@cKy tacfz@?* 00323000 00000041
```

SAC - Serviço de Apoio ao Cliente Alô Bradesco 0800 704 8383 | Deficiente Auditivo ou de Fala 0800 722 0099 | Cancelamentos, Reclamações e Informações. Atendimento 24 horas, 7 dias por semana.

Demais telefones consulte o site Fale Conosco.

Ouvidoria 0800 727 9933 Atendimento de segunda a sexta-feira, das 8h às 18h, exceto feriados.

Este documento é cópia do original, assinado digitalmente por CAMILA APARECIDA DIAS LIMA e Tribunal de Justica do Estado de Sao Paulo, protocolado em 01/03/2019 às 20:56 , sob o número WVIN19700053040
Para conferir o original, acesse o site https://esaj.tjsp.jus.br/pastadigital/pg/abrirConferenciaDocumento.do, informe o processo 1002265-62.2016.8.26.0659 e código 4488B70.

bradesco net empresa

Comprovante de Transação Bancária

Transferências entre Contas Bradesco
Data da operação: 06/11/2018 - 17h27
N° de controle: 243811048385021797 | Documento: 0323461

Conta de débito: **Agência: 0323 | Conta: 0004172-6 | Tipo: Conta-Corrente**

Empresa: **HH CONSULTORIA E GESTAO EMPRESARIAL S.A. | CNPJ: 018.846.432/0001-83**

Conta de crédito: **Agência: 323 | Conta: 46165-2 | Tipo: Conta-Corrente**

Nome do favorecido: **MIRIAM TATIANE TORRES**

Valor: **R$ 6.519,28**

Data de débito: **06/11/2018**

Descrição: **PGTO RJ**

A transação acima foi realizada por meio do Bradesco Net Empresa.

Autenticação

fLsUmLF3 RcsgM4W7 ygRIIqhE LUXWffK4 XOb#*oE5 2I4*BdRC Qvawdfi Y B53WJMKk
i*V6kJ5C 4OTjrHVb JU3Q52d# zf?uzmnw dYm5YUaE ?HkCW#vU Tir9g@zP 6xILeTz*
g2un#lDv EY6yWU2e ONUoj?Gq y2U5xwGW MVYIgjIQ wrsf4gC5 00323000 00000041

SAC - Serviço de Apoio ao Cliente Alô Bradesco 0800 704 8383 | Deficiente Auditivo ou de Fala 0800 722 0099 | Cancelamentos, Reclamações e Informações. Atendimento 24 horas, 7 dias por semana.

Ouvidoria 0800 727 9933 Atendimento de segunda a sexta-feira, das 8h às 18h, exceto feriados.

Demais telefones consulte o site Fale Conosco.

Este documento é cópia do original, assinado digitalmente por CAMILA APARECIDA DIAS LIMA e Tribunal de Justica do Estado de Sao Paulo, protocolado em 01/03/2019 às 20:56 , sob o número WVIN19700053040
Para conferir o original, acesse o site https://esaj.tjsp.jus.br/pastadigital/pg/abrirConferenciaDocumento.do, informe o processo 1002265-62.2016.8.26.0659 e código 4488B70.

bradesco net empresa

Comprovante de Transação Bancária

Transferências Para Contas de Outros Bancos (TED)
Data da operação: 21/11/2018 - 16h03
N° de controle: 921869222186627238 | Documento: 8947291

Conta de débito: **Agência: 0323 | Conta: 0004172-6 | Tipo: Conta-Corrente**

Empresa: **TransferÃªncias para Contas de Outros Bancos (DOC e TED) | 0323**

Nome do favorecido: **FERNANDO SILVA**

CPF: **104.052.616-08**

Conta de crédito: **Banco: 033 - BANCO SANTANDER (BRASIL) S.A. | Agência: 0157 | Conta: 10354554**

Tipo de conta: **CONTA-CORRENTE INDIV**

Finalidade: **05 - PAGAMENTO DE FORNECEDORES**

Valor: **R$ 10.755,35**

Tarifa: **R$ 10,00**

Valor total: **R$ 10.765,35**

Tipo de transferência: **TED - Titularidade Diferente**
Crédito disponível no mesmo dia da data de débito

Data de débito: **21/11/2018**

A tarifa é cobrada por transferência realizada e para as operações agendadas poderá sofrer alteração de acordo com os valores vigentes na data do débito

A transação acima foi realizada por meio do Bradesco Net Empresa.

Autenticação

```
CNaEYXFT t?qAIHs4 okvgmt*c avvUVHio x?Np*BA5 q5*N4eH6 dyZ8Oz@b EoaV#LRe
Zx6bun*J KHacydrx 549GEfDw bcmtvW7a S@A7mLWb yY*Krq86 k5pGQ2R3 fj4erlAB
KRpGcOgh jCA9f2Ll M5g@Gbzi OCDVJ#x7 #Cwc96VQ WEEN8wMp 19183276 03055407
```

SAC - Serviço de Apoio ao Cliente Alô Bradesco 0800 704 8383 | Deficiente Auditivo ou de Fala 0800 722 0099 | Cancelamentos, Reclamações e Informações. Atendimento 24 horas, 7 dias por semana.

Ouvidoria 0800 727 9933 Atendimento de segunda a sexta-feira, das 8h às 18h, exceto feriados.

Demais telefones consulte o site Fale Conosco.

Este documento é cópia do original, assinado digitalmente por CAMILA APARECIDA DIAS LIMA e Tribunal de Justica do Estado de Sao Paulo, protocolado em 01/03/2019 às 20:56 , sob o número WVIN19700053040
Para conferir o original, acesse o site https://esaj.tjsp.jus.br/pastadigital/pg/abrirConferenciaDocumento.do, informe o processo 1002265-62.2016.8.26.0659 e código 4488B70.

ANEXO VII

comprovantes de pagamento de impostos

Este documento é cópia do original, assinado digitalmente por CAMILA APARECIDA DIAS LIMA e Tribunal de Justica do Estado de Sao Paulo, protocolado em 01/03/2019 às 20:56 , sob o número WVIN19700053040
Para conferir o original, acesse o site https://esaj.tjsp.jus.br/pastadigital/pg/abrirConferenciaDocumento.do, informe o processo 1002265-62.2016.8.26.0659 e código 4488B76.

bradesco net empresa

Comprovante de Transação Bancária

DARF

Nº de controle: 997.647.615.698.821.908 | Autenticação bancária: 003.744.629.161.415

Conta de débito: **Agência: 323 | Conta: 4172-6 | Tipo: Conta-Corrente**

Empresa: **HH CONSULTORIA E GESTAO EMPRESARIAL S.A. | CNPJ: 018.846.432/0001-83**

MINISTÉRIO DA FAZENDA
SECRETARIA DA RECEITA FEDERAL DO BRASIL
Documento de Arrecadação de Receitas Federais

DARF

02 PERÍODO DE APURAÇÃO	**31/07/2018**
03 NÚMERO DO CPF OU CNPJ	**000.924.432/0001-99**
04 CÓDIGO DA RECEITA	**0561**
05 NÚMERO DE REFERÊNCIA	

01 NOME / TELEFONE
HOPI HARI SA
(193) 8369112

06 DATA DE VENCIMENTO	**20/08/2018**
07 VALOR DO PRINCIPAL	**R$ 49.493,59**
08 VALOR DA MULTA	**R$ 1.633,28**
09 VALOR DOS JUROS E/OU ENCARGOS DL - 1.025/69	**R$ 0,00**
10 VALOR TOTAL	**R$ 51.126,87**

ATENÇÃO

É vedado o recolhimento de tributos e contribuições administrados pela Secretaria da Receita Federal do Brasil cujo valor total seja inferior a R$ 10,00.
Ocorrendo tal situação, adicione esse valor ao tributo/contribuição de mesmo código de períodos subsequentes, até que o total seja igual ou superior a R$ 10,00.

11 AUTENTICAÇÃO BANCÁRIA (Somente nas 1ª e 2ª vias)
003.744.629.161.415

A transação acima foi realizada por meio do Bradesco Net Empresa.

Documento aprovado pela IN/SRF - No. 736 de 02.05.2007.
O lançamento do valor consta no extrato da Conta-Corrente, junto à Agência do débito Nº 323, da data de pagamento 30/08/2018, sob o Nº de protocolo 6040561 .
Este documento serve como comprovante de pagamento e deve ser guardado para apresentação à Receita Federal, quando solicitado.

Banco Bradesco S.A.
www.bradesco.com.br

Autenticação

HSDiDCUg 5IFvejtw xGzbtk7g wCvsHpHK eOrUp5nA FHln7s6h AxCNfbBq 89?T5Lz8
5FiCveAc p?YO*ta6 lPKMSu3E nYp@8@G@ ?SmtVvmz rZrLoV4Z 6edsS@Vb I4mxOCku
lLQRoZli HvtATVTg sY*I9RUV K*bPnJx8 HordICVL Dqwh9v5h 07985852 66331293

SAC - Serviço de Apoio ao Cliente Alô Bradesco 0800 704 8383 — Deficiente Auditivo ou de Fala 0800 722 0099 — Cancelamentos, Reclamações e Informações. Atendimento 24 horas, 7 dias por semana.

Demais telefones consulte o site Fale Conosco

Ouvidoria 0800 727 9933 Atendimento de segunda a sexta-feira, das 8h às 18h, exceto feriados.

Este documento é cópia do original, assinado digitalmente por CAMILA APARECIDA DIAS LIMA e Tribunal de Justica do Estado de Sao Paulo, protocolado em 01/03/2019 às 20:56 , sob o número WVIN19700053040
Para conferir o original, acesse o site https://esaj.tjsp.jus.br/pastadigital/pg/abrirConferenciaDocumento.do, informe o processo 1002265-62.2016.8.26.0659 e código 4488B76.

Bradesco
Net Empresa

Comprovante de Transação Bancária

IMPOSTO/TAXAS
Data da operação: 27/08/2018 - 11h46
Nº de controle: 897.287.384.287.079.636 | Autenticação bancária: 033.334.353

Conta de débito:	**Agência: 323 | Conta: 4172-6 | Tipo: Conta-Corrente**
Empresa:	**HH CONSULTORIA E GESTAO EMPRESARIAL S.A. | CNPJ: 18.846.432/0001-83**

Código de barras:	**81620000621-0 84974769201-0 80831000000-1 32830742018-7**
Empresa/Órgão:	**P.M VINHEDO/SP**
Descrição:	**IMPOSTO/TAXAS**
IDENTIFICACAO:	**8307420**
Data de débito:	**27/08/2018**
Data do vencimento:	**31/08/2018**
Valor principal:	**R$ 62.184,97**
Desconto:	**R$ 0,00**
Juros:	**R$ 0,00**
Multa:	**R$ 0,00**
Valor do pagamento:	**R$ 62.184,97**

A transação acima foi realizada por meio do Bradesco Net Empresa.
O lançamento consta no extrato de conta, junto a agência 323, com data de pagamento em 27/08/2018.

Autenticação

ec3Ewl4e u@ngtzU3 S5ntXZwQ dVtYa5HF TrBjah8d SFR3KWO* QhSIofpj 43tq9JfN
tU#OTwVd XjrhCIv# BafTXrw# mpDLi9LU FDZnHpPW #*zYL9Ib FdDDRSdQ vlZ9S@XS
jKJJaIAI ?78PpoiK KPJ8YwUo kGIdS9Yr ggZCWLrk Ei2VxgKl 00102728 00280018

SAC - Serviço de Apoio ao Cliente	Alô Bradesco 0800 704 8383	Deficiente Auditivo ou de Fala 0800 722 0099	Cancelamentos, Reclamações e Informações. Atendimento 24 horas, 7 dias por semana.	Demais telefones consulte o site Fale Conosco
Ouvidoria	0800 727 9933	Atendimento de segunda a sexta-feira, das 8h às 18h, exceto feriados.		

Este documento é cópia do original, assinado digitalmente por CAMILA APARECIDA DIAS LIMA e Tribunal de Justica do Estado de Sao Paulo, protocolado em 01/03/2019 às 20:56 , sob o número WVIN19700053040
Para conferir o original, acesse o site https://esaj.tjsp.jus.br/pastadigital/pg/abrirConferenciaDocumento.do, informe o processo 1002265-62.2016.8.26.0659 e código 4488B76.

Bradesco
Net Empresa

Comprovante de Transação Bancária

IMPOSTO/TAXAS
Data da operação: 27/08/2018 - 11h46
Nº de controle: 897.287.384.287.079.636 | Autenticação bancária: 033.334.375

Conta de débito: **Agência: 323 | Conta: 4172-6 | Tipo: Conta-Corrente**
Empresa: **HH CONSULTORIA E GESTAO EMPRESARIAL S.A. | CNPJ: 18.846.432/0001-83**

Código de barras: **81640000003-9 26174769201-8 80827000000-9 00879812018-7**
Empresa/Órgão: **P.M VINHEDO/SP**
Descrição: **IMPOSTO/TAXAS**
IDENTIFICACAO: **8798120**
Data de débito: **27/08/2018**
Data do vencimento: **27/08/2018**
Valor principal: **R$ 326,17**
Desconto: **R$ 0,00**
Juros: **R$ 0,00**
Multa: **R$ 0,00**
Valor do pagamento: **R$ 326,17**

A transação acima foi realizada por meio do Bradesco Net Empresa.
O lançamento consta no extrato de conta, junto a agência 323, com data de pagamento em 27/08/2018.

Autenticação

Zon6JbOI tXaAXwZy b9BrQnjH 9YJ@bfOc pJL6e3vs xqSn5XjS sr6uX5*k RCbTuFZ6
Rqr9PGMr Lfu2unqb vDzSkMU9 HUCd2lmN @qYL*aoq wN*DVdev fmdhK#ql Dp6pX3K5
5XuGGdYC ?wGie@uJ 9*BbJqIL t35rZu4g enUpITB7 NqEU5wDn 00102728 00360026

SAC - Serviço de Apoio ao Cliente Alô Bradesco 0800 704 8383 | Deficiente Auditivo ou de Fala 0800 722 0099 | Cancelamentos, Reclamações e Informações. Atendimento 24 horas, 7 dias por semana.

Demais telefones consulte o site Fale Conosco

Ouvidoria 0800 727 9933 Atendimento de segunda a sexta-feira, das 8h às 18h, exceto feriados.

Este documento é cópia do original, assinado digitalmente por CAMILA APARECIDA DIAS LIMA e Tribunal de Justica do Estado de Sao Paulo, protocolado em 01/03/2019 às 20:56 , sob o número WVIN19700053040
Para conferir o original, acesse o site https://esaj.tjsp.jus.br/pastadigital/pg/abrirConferenciaDocumento.do, informe o processo 1002265-62.2016.8.26.0659 e código 4488B76.

bradesco net empresa

Comprovante de Transação Bancária

FGTS

Data da operação: 17/09/2018

Nº Controle: 215.572.087.998.421.988 | Autenticação Bancária: 046.014.426

Conta de débito: **Agência: 323 | Conta: 4172-6 | Tipo: Conta-Corrente**

Empresa: **HH CONSULTORIA E GESTAO EMPRESARIAL S.A. | CNPJ: 018.846.432/0001-83**

Código de barras: **85800001155-2 10770179180-6 91762005380-3 09244320001-9**

Empresa / Órgão: **FGTS/GRF S/TOMADOR**

IDENTIF. EMPRESA: **009244320001**

CNPJ/CEI:

Cod. convênio: **0179**

Competência: **08/2018**

Data de validade: **17/09/2018**

Data de débito: **17/09/2018**

Valor do pagamento: **R$ 115.510,77**

A transação acima foi realizada por meio do Bradesco Net Empresa.
O lançamento consta no extrato de Conta-Corrente do cliente **HH CONSULTORIA E GESTAO EMPRESARIAL S.A.**, junto à Agência **323**, da data de pagamento.
Esse documento serve como comprovante de pagamento. Portanto, ele deverá ser guardado juntamente com a guia que originou o pagamento, para apresentação ao(s) Órgão(s) fiscalizados, quando solicitado.

Autenticação

ynAWfL7a r8jlwztr NP@kFz@a 2qQjP8EV DVscPgP7 ALDsprbZ cqLi6LOR tKn@g3G5
7vc9AOzd vLMbJz?v loAciBso Ugi##5Sz 4wVAkQbx Jg9EjYsL GV75GiJG m@QtXhQ8
im9bB#oa g8ALAwD8 WOmzPdhP zAwEIVnA PYNmByTs 9F2VQv8o 00511728 001.005.

SAC - Serviço de Apoio ao Cliente Alô Bradesco 0800 704 8383 | Deficiente Auditivo ou de Fala 0800 722 0099 | Cancelamentos, Reclamações e Informações. Atendimento 24 horas, 7 dias por semana. | Demais telefones consulte o site Fale Conosco

Ouvidoria 0800 727 9933 Atendimento de segunda a sexta-feira, das 8h às 18h, exceto feriados.

Este documento é cópia do original, assinado digitalmente por CAMILA APARECIDA DIAS LIMA e Tribunal de Justica do Estado de Sao Paulo, protocolado em 01/03/2019 às 20:56 , sob o número WVIN19700053040
Para conferir o original, acesse o site https://esaj.tjsp.jus.br/pastadigital/pg/abrirConferenciaDocumento.do, informe o processo 1002265-62.2016.8.26.0659 e código 4488B76.

bradesco net empresa

Comprovante de Transação Bancária

DARF

Nº de controle: 997.647.615.698.821.908 | Autenticação bancária: 003.746.456.377.808

Conta de débito: **Agência: 323 | Conta: 4172-6 | Tipo: Conta-Corrente**

Empresa: **HH CONSULTORIA E GESTAO EMPRESARIAL S.A. | CNPJ: 018.846.432/0001-83**

MINISTÉRIO DA FAZENDA
SECRETARIA DA RECEITA FEDERAL DO BRASIL
Documento de Arrecadação de Receitas Federais

DARF

02 PERÍODO DE APURAÇÃO	**31/08/2018**
03 NÚMERO DO CPF OU CNPJ	**000.924.432/0001-99**
04 CÓDIGO DA RECEITA	**0561**
05 NÚMERO DE REFERÊNCIA	

01 NOME / TELEFONE
HOPI HARI SA
(019) 38369112

06 DATA DE VENCIMENTO	**20/09/2018**
07 VALOR DO PRINCIPAL	**R$ 62.090,06**
08 VALOR DA MULTA	**R$ 0,00**
09 VALOR DOS JUROS E/OU ENCARGOS DL - 1.025/69	**R$ 0,00**
10 VALOR TOTAL	**R$ 62.090,06**

ATENÇÃO

É vedado o recolhimento de tributos e contribuições administrados pela Secretaria da Receita Federal do Brasil cujo valor total seja inferior a R$ 10,00.
Ocorrendo tal situação, adicione esse valor ao tributo/contribuição de mesmo código de períodos subsequentes, até que o total seja igual ou superior a R$ 10,00.

11 AUTENTICAÇÃO BANCÁRIA (Somente nas 1ª e 2ª vias)
003.746.456.377.808

A transação acima foi realizada por meio do Bradesco Net Empresa.

Documento aprovado pela IN/SRF - No. 736 de 02.05.2007.
O lançamento do valor consta no extrato da Conta-Corrente, junto à Agência do débito Nº 323, da data de pagamento 20/09/2018, sob o Nº de protocolo 6040561 .
Este documento serve como comprovante de pagamento e deve ser guardado para apresentação à Receita Federal, quando solicitado.

Banco Bradesco S.A.
www.bradesco.com.br

Autenticação

yljbcJEN ekJaZU2w ?3ugr*oA VoDZF@cj 3F?dL7AP ?eF25xQE BWOOekoe EXYaDeDW
vom7pGZ2 ?jnJ9@L3 dnLFua4@ bITLXIoO y?EZvytb CV2#P#xE 8ClpM9Ok 9GYnOhoI
EqCdCDiD 6BmvIzxd YPomRzQF EcnUYC2s CMuVBphe Kq6h@QOo 06605000 60001993

SAC - Serviço de Apoio ao Cliente Alô Bradesco 0800 704 8383 | Deficiente Auditivo ou de Fala 0800 722 0099 | Cancelamentos, Reclamações e Informações. Atendimento 24 horas, 7 dias por semana. | Demais telefones consulte o site Fale Conosco

Ouvidoria 0800 727 9933 Atendimento de segunda a sexta-feira, das 8h às 18h, exceto feriados.

Este documento é cópia do original, assinado digitalmente por CAMILA APARECIDA DIAS LIMA e Tribunal de Justica do Estado de Sao Paulo, protocolado em 01/03/2019 às 20:56 , sob o número WVIN19700053040
Para conferir o original, acesse o site https://esaj.tjsp.jus.br/pastadigital/pg/abrirConferenciaDocumento.do, informe o processo 1002265-62.2016.8.26.0659 e código 4488B76.

bradesco net empresa

Comprovante de Transação Bancária

IMPOSTO/TAXAS

Data da operação: 21/09/2018

Nº Controle: 921.809.501.679.928.928 | Autenticação Bancária: 048.863.528

Conta de débito: **Agência: 323 | Conta: 4172-6 | Tipo: Conta-Corrente**

Empresa: **HH CONSULTORIA E GESTAO EMPRESARIAL S.A. | CNPJ: 018.846.432/0001-83**

Código de barras: **81610000756-5 22764769201-0 80928000000-5 32926922018-5**

Empresa / Órgão: **P.M VINHEDO/SP**

Descrição: **IMPOSTO/TAXAS**

IDENTIFICACAO: **9269220**

Data de débito: **21/09/2018**

Data do vencimento: **28/09/2018**

Valor principal: **R$ 75.622,76**

Desconto: **R$ 0,00**

Juros: **R$ 0,00**

Multa: **R$ 0,00**

Valor do pagamento: **R$ 75.622,76**

A transação acima foi realizada por meio do INTERNET - PESSOA JURIDIC.
O Lançamento do valor consta no extrato de Conta-Corrente junto a Agência do débito nº. **323**, da data de pagamento **21/09/2018**.

Autenticação

```
aF6NkJ7J 3b3ZwyX7 ufoM8WqG IntgLH3j gaSP4mA2 q4MWb?OT GfJ9BErz m6BC5wm#
XsimRGYW sDJSEeqO zowEMRTx AbhAHZaK uhdTj7RH DAVQyMFN j9hXoDf7 oYpIzUKl
89??VwW? QfhvDQvH ChNskpR# yO@9rU7S Qwjp244N 242UPf@p 00102128 005600.6
```

SAC - Serviço de Apoio ao Cliente Alô Bradesco 0800 704 8383 | Deficiente Auditivo ou de Fala 0800 722 0099 | Cancelamentos, Reclamações e Informações. Atendimento 24 horas, 7 dias por semana. | Demais telefones consulte o site Fale Conosco

Ouvidoria 0800 727 9933 Atendimento de segunda a sexta-feira, das 8h às 18h, exceto feriados.

Este documento é cópia do original, assinado digitalmente por CAMILA APARECIDA DIAS LIMA e Tribunal de Justica do Estado de Sao Paulo, protocolado em 01/03/2019 às 20:56 , sob o número WVIN19700053040
Para conferir o original, acesse o site https://esaj.tjsp.jus.br/pastadigital/pg/abrirConferenciaDocumento.do, informe o processo 1002265-62.2016.8.26.0659 e código 4488B76.

bradesco net empresa

Comprovante de Transação Bancária

FGTS

Data da operação: 05/10/2018

Nº Controle: 215.572.087.998.421.988 | Autenticação Bancária: 055.623.000

Conta de débito: **Agência: 323 | Conta: 4172-6 | Tipo: Conta-Corrente**

Empresa: **HH CONSULTORIA E GESTAO EMPRESARIAL S.A. | CNPJ: 018.846.432/0001-83**

Código de barras: **85800000768-7 07150179181-6 00762105080-3 09244320001-9**

Empresa / Órgão: **FGTS/GRF S/TOMADOR**

IDENTIF. EMPRESA: **009244320001**

CNPJ/CEI:

Cod. convênio: **0179**

Competência: **09/2018**

Data de validade: **07/10/2018**

Data de débito: **05/10/2018**

Valor do pagamento: **R$ 76.807,15**

A transação acima foi realizada por meio do Bradesco Net Empresa.
O lançamento consta no extrato de Conta-Corrente do cliente **HH CONSULTORIA E GESTAO EMPRESARIAL S.A.**, junto à Agência **323**, da data de pagamento.
Esse documento serve como comprovante de pagamento. Portanto, ele deverá ser guardado juntamente com a guia que originou o pagamento, para apresentação ao(s) Órgão(s) fiscalizados, quando solicitado.

Autenticação

```
AlHuJSsX eryk?oDX Vuj*9H3i VHCDgSp2 ANIdnBQ@ BJ5HaSNU g2O6LRui 2gsHKabI
daJ@3VUq xv?5t*w5 @SOy9L7a kBBM9ia8 fnsURdk6 oW*2pK4I rRux5DPX WzlSvAGK
*DUvv855 fIr8eKIG 553iLGGN BrRWST6r 5i9GSKKS c5MU6QHK 00500528 006800.8
```

SAC - Serviço de Apoio ao Cliente	Alô Bradesco 0800 704 8383	Deficiente Auditivo ou de Fala 0800 722 0099	Cancelamentos, Reclamações e Informações. Atendimento 24 horas, 7 dias por semana.	Demais telefones consulte o site Fale Conosco
Ouvidoria	0800 727 9933	Atendimento de segunda a sexta-feira, das 8h às 18h, exceto feriados.		

Este documento é cópia do original, assinado digitalmente por CAMILA APARECIDA DIAS LIMA e Tribunal de Justica do Estado de Sao Paulo, protocolado em 01/03/2019 às 20:56 , sob o número WVIN19700053040
Para conferir o original, acesse o site https://esaj.tjsp.jus.br/pastadigital/pg/abrirConferenciaDocumento.do, informe o processo 1002265-62.2016.8.26.0659 e código 4488B76.

bradesco net empresa

Comprovante de Transação Bancária

DARF

Nº de controle: 997.647.615.698.821.908 | Autenticação bancária: 003.748.949.852.278

Conta de débito: **Agência: 323 | Conta: 4172-6 | Tipo: Conta-Corrente**

Empresa: **HH CONSULTORIA E GESTAO EMPRESARIAL S.A. | CNPJ: 018.846.432/0001-83**

MINISTÉRIO DA FAZENDA
SECRETARIA DA RECEITA FEDERAL DO BRASIL
Documento de Arrecadação de Receitas Federais
DARF

02 PERÍODO DE APURAÇÃO	**30/09/2018**
03 NÚMERO DO CPF OU CNPJ	**000.924.432/0001-99**
04 CÓDIGO DA RECEITA	**0561**
05 NÚMERO DE REFERÊNCIA	
06 DATA DE VENCIMENTO	**19/10/2018**
07 VALOR DO PRINCIPAL	**R$ 50.949,18**
08 VALOR DA MULTA	**R$ 0,00**
09 VALOR DOS JUROS E/OU ENCARGOS DL - 1.025/69	**R$ 0,00**
10 VALOR TOTAL	**R$ 50.949,18**

01 NOME / TELEFONE
HOPI HARI SA

ATENÇÃO

É vedado o recolhimento de tributos e contribuições administrados pela Secretaria da Receita Federal do Brasil cujo valor total seja inferior a R$ 10,00.
Ocorrendo tal situação, adicione esse valor ao tributo/contribuição de mesmo código de períodos subsequentes, até que o total seja igual ou superior a R$ 10,00.

11 AUTENTICAÇÃO BANCÁRIA (Somente nas 1ª e 2ª vias)
003.748.949.852.278

A transação acima foi realizada por meio do Bradesco Net Empresa.

Documento aprovado pela IN/SRF - No. 736 de 02.05.2007.
O lançamento do valor consta no extrato da Conta-Corrente, junto à Agência do débito Nº 323, da data de pagamento 19/10/2018, sob o Nº de protocolo 6040561 .
Este documento serve como comprovante de pagamento e deve ser guardado para apresentação à Receita Federal, quando solicitado.

Banco Bradesco S.A.
www.bradesco.com.br

Autenticação

```
VVx#abm9 O8Yps3n5 2Jvo2Emy eol6B8?W s7elTVbI kEm5dU4U EgFvP5EO c#ulk6?@
yb9@?tvj FraVNRRh bd?p8DaK pGfXlJXS *w4piKlp OdB7GR3T k7Ksqltf V4u3L@u9
Ifo9nQbh G?K7jesb WRBqnD*I w65Qz#qM zjwd3?ga 4wUf7PzB 08805110 69901443
```

SAC - Serviço de Apoio ao Cliente Alô Bradesco 0800 704 8383 | Deficiente Auditivo ou de Fala 0800 722 0099 | Cancelamentos, Reclamações e Informações. Atendimento 24 horas, 7 dias por semana. | Demais telefones consulte o site Fale Conosco

Ouvidoria 0800 727 9933 Atendimento de segunda a sexta-feira, das 8h às 18h, exceto feriados.

Este documento é cópia do original, assinado digitalmente por CAMILA APARECIDA DIAS LIMA e Tribunal de Justica do Estado de Sao Paulo, protocolado em 01/03/2019 às 20:56 , sob o número WVIN19700053040
Para conferir o original, acesse o site https://esaj.tjsp.jus.br/pastadigital/pg/abrirConferenciaDocumento.do, informe o processo 1002265-62.2016.8.26.0659 e código 4488B76.

bradesco net empresa

Comprovante de Transação Bancária

DARF

Nº de controle: 997.647.615.698.821.908 | Autenticação bancária: 003.748.949.852.042

Conta de débito: **Agência: 323 | Conta: 4172-6 | Tipo: Conta-Corrente**

Empresa: **HH CONSULTORIA E GESTAO EMPRESARIAL S.A. | CNPJ: 018.846.432/0001-83**

MINISTÉRIO DA FAZENDA
SECRETARIA DA RECEITA FEDERAL DO BRASIL
Documento de Arrecadação de Receitas Federais
DARF

02 PERÍODO DE APURAÇÃO	**30/09/2018**
03 NÚMERO DO CPF OU CNPJ	**000.924.432/0001-99**
04 CÓDIGO DA RECEITA	**0588**
05 NÚMERO DE REFERÊNCIA	
06 DATA DE VENCIMENTO	**19/10/2018**
07 VALOR DO PRINCIPAL	**R$ 60,54**
08 VALOR DA MULTA	**R$ 0,00**
09 VALOR DOS JUROS E/OU ENCARGOS DL - 1.025/69	**R$ 0,00**
10 VALOR TOTAL	**R$ 60,54**

01 NOME / TELEFONE
HOPI HARI SA

ATENÇÃO

É vedado o recolhimento de tributos e contribuições administrados pela Secretaria da Receita Federal do Brasil cujo valor total seja inferior a R$ 10,00.
Ocorrendo tal situação, adicione esse valor ao tributo/contribuição de mesmo código de períodos subsequentes, até que o total seja igual ou superior a R$ 10,00.

11 AUTENTICAÇÃO BANCÁRIA (Somente nas 1ª e 2ª vias)
003.748.949.852.042

A transação acima foi realizada por meio do Bradesco Net Empresa.

Documento aprovado pela IN/SRF - No. 736 de 02.05.2007.
O lançamento do valor consta no extrato da Conta-Corrente, junto à Agência do débito Nº 323, da data de pagamento 19/10/2018, sob o Nº de protocolo 6040588 .
Este documento serve como comprovante de pagamento e deve ser guardado para apresentação à Receita Federal, quando solicitado.

Banco Bradesco S.A.
www.bradesco.com.br

Autenticação

Ik96zMRm tZhuubmW tBxIhVdm Bu8Pym6B yYnpF9Ru uxct?FHG nZa4EZ6h HE9LmTlK
UMx7d8jT @Loys?28 nckQDY#4 cb2Qogoz ps8@BAuJ LwV?wT#h H*attZYZ K9ddiZ57
4R3AqEWS a@mpxWNV @e6qx3@o 5IGSjEnw mAznkYJt pxAfwfqx 04405550 80008663

SAC - Serviço de Apoio ao Cliente Alô Bradesco 0800 704 8383 | Deficiente Auditivo ou de Fala 0800 722 0099 | Cancelamentos, Reclamações e Informações. Atendimento 24 horas, 7 dias por semana. | Demais telefones consulte o site Fale Conosco

Ouvidoria 0800 727 9933 Atendimento de segunda a sexta-feira, das 8h às 18h, exceto feriados.

Este documento é cópia do original, assinado digitalmente por CAMILA APARECIDA DIAS LIMA e Tribunal de Justica do Estado de Sao Paulo, protocolado em 01/03/2019 às 20:56 , sob o número WVIN19700053040
Para conferir o original, acesse o site https://esaj.tjsp.jus.br/pastadigital/pg/abrirConferenciaDocumento.do, informe o processo 1002265-62.2016.8.26.0659 e código 4488B76.

bradesco net empresa

Comprovante de Transação Bancária

IMPOSTO/TAXAS

Data da operação: 19/10/2018

Nº Controle: 215.572.087.998.421.988 | Autenticação Bancária: 064.688.954

Conta de débito: **Agência: 323 | Conta: 4172-6 | Tipo: Conta-Corrente**

Empresa: **HH CONSULTORIA E GESTAO EMPRESARIAL S.A. | CNPJ: 018.846.432/0001-83**

Código de barras: **81650001026-8 70444769201-0 81023000000-4 33027092018-5**

Empresa / Órgão: **P.M VINHEDO/SP**

Descrição: **IMPOSTO/TAXAS**

IDENTIFICACAO: **0270920**

Data de débito: **19/10/2018**

Data do vencimento: **23/10/2018**

Valor principal: **R$ 102.670,44**

Desconto: **R$ 0,00**

Juros: **R$ 0,00**

Multa: **R$ 0,00**

Valor do pagamento: **R$ 102.670,44**

A transação acima foi realizada por meio do INTERNET - PESSOA JURIDIC.
O Lançamento do valor consta no extrato de Conta-Corrente junto a Agência do débito nº. **323**, da data de pagamento **19/10/2018**.

Autenticação

3l@JuClX wToq7zzB rfgwbmSf *IgpvHQ5 d3Vfq2cb 8P*mNO2c ItLfkOAg xS3Zab2X
x*7eTjcX JijRwrAg OfESqTYY TuQULwCT mC@gdnvJ Xh?Q6FxY fXDRrXDh XgAcqDQm
*9rR2kgU PXcabRTl 4dInS*xN wAaRVTFM wgSiEGOn 8K6UaQVW 00111928 000.002.

SAC - Serviço de Apoio ao Cliente Alô Bradesco 0800 704 8383 | Deficiente Auditivo ou de Fala 0800 722 0099 | Cancelamentos, Reclamações e Informações. Atendimento 24 horas, 7 dias por semana. | Demais telefones consulte o site Fale Conosco

Ouvidoria 0800 727 9933 Atendimento de segunda a sexta-feira, das 8h às 18h, exceto feriados.

Este documento é cópia do original, assinado digitalmente por CAMILA APARECIDA DIAS LIMA e Tribunal de Justica do Estado de Sao Paulo, protocolado em 01/03/2019 às 20:56 , sob o número WVIN19700053040
Para conferir o original, acesse o site https://esaj.tjsp.jus.br/pastadigital/pg/abrirConferenciaDocumento.do, informe o processo 1002265-62.2016.8.26.0659 e código 4488B76.

bradesco net empresa

Comprovante de Transação Bancária

IMPOSTO/TAXAS

Data da operação: 19/10/2018

Nº Controle: 215.572.087.998.421.988 | Autenticação Bancária: 064.688.800

Conta de débito: **Agência: 323 | Conta: 4172-6 | Tipo: Conta-Corrente**

Empresa: **HH CONSULTORIA E GESTAO EMPRESARIAL S.A. | CNPJ: 018.846.432/0001-83**

Código de barras: **81680000025-8 93764769201-4 81019000000-2 00913472018-5**

Empresa / Órgão: **P.M VINHEDO/SP**

Descrição: **IMPOSTO/TAXAS**

IDENTIFICACAO: **9134720**

Data de débito: **19/10/2018**

Data do vencimento: **19/10/2018**

Valor principal: **R$ 2.593,76**

Desconto: **R$ 0,00**

Juros: **R$ 0,00**

Multa: **R$ 0,00**

Valor do pagamento: **R$ 2.593,76**

A transação acima foi realizada por meio do INTERNET - PESSOA JURIDIC.
O Lançamento do valor consta no extrato de Conta-Corrente junto a Agência do débito nº. **323**, da data de pagamento **19/10/2018**.

Autenticação

```
D2vE?pSO @amMVhnP Uh3VUlgn c48M2@e9 fC@R9Lfp 5EUDSUnl fvOCO2e7 2fH3jDda
oKdDSPNG GSnDEssQ sT#Nz@kg qgda7wS@ aa9c9B7q ZaRSOv55 fmpQn@OQ vkSKNccH
aIA3h*bP Q?RhqnyW eBaJqlZy #QjBrEwz mO#qhjgD lvATyQCl 00101928 00.90059
```

SAC - Serviço de Apoio ao Cliente Alô Bradesco 0800 704 8383 | Deficiente Auditivo ou de Fala 0800 722 0099 | Cancelamentos, Reclamações e Informações. Atendimento 24 horas, 7 dias por semana. | Demais telefones consulte o site Fale Conosco

Ouvidoria 0800 727 9933 Atendimento de segunda a sexta-feira, das 8h às 18h, exceto feriados.

Este documento é cópia do original, assinado digitalmente por CAMILA APARECIDA DIAS LIMA e Tribunal de Justica do Estado de Sao Paulo, protocolado em 01/03/2019 às 20:56 , sob o número WVIN19700053040
Para conferir o original, acesse o site https://esaj.tjsp.jus.br/pastadigital/pg/abrirConferenciaDocumento.do, informe o processo 1002265-62.2016.8.26.0659 e código 4488B76.

bradesco net empresa

Comprovante de Transação Bancária

IMPOSTO/TAXAS

Data da operação: 21/09/2018

Nº Controle: 215.572.087.998.421.988 | Autenticação Bancária: 048.863.527

Conta de débito: **Agência: 323 | Conta: 4172-6 | Tipo: Conta-Corrente**

Empresa: **HH CONSULTORIA E GESTAO EMPRESARIAL S.A. | CNPJ: 018.846.432/0001-83**

Código de barras: **81600000010-8 61974769201-7 80924000000-4 00897422018-1**

Empresa / Órgão: **P.M VINHEDO/SP**

Descrição: **IMPOSTO/TAXAS**

IDENTIFICACAO: **8974220**

Data de débito: **21/09/2018**

Data do vencimento: **24/09/2018**

Valor principal: **R$ 1.061,97**

Desconto: **R$ 0,00**

Juros: **R$ 0,00**

Multa: **R$ 0,00**

Valor do pagamento: **R$ 1.061,97**

A transação acima foi realizada por meio do INTERNET - PESSOA JURIDIC.
O Lançamento do valor consta no extrato de Conta-Corrente junto a Agência do débito nº. **323**, da data de pagamento **21/09/2018**.

Autenticação

```
EUpqqazh 2p?a4mLa a6AkGTRO 5tixu##2 tx@Pp2@g kYNk@cpl driv89fi oifT7gWx
7yj@8LgU AToXsWD4 kuyVFp6M aKfms3OV U7@WUkk4 owneM6E2 SAhkhBq# i5LIdjko
BiE#?lfS aSOfhvrE MT@3JIId #xkt4epn ZkE7Z5kH mFoTtP@d 00102128 00.60006
```

SAC - Serviço de Apoio ao Cliente	Alô Bradesco 0800 704 8383	Deficiente Auditivo ou de Fala 0800 722 0099	Cancelamentos, Reclamações e Informações. Atendimento 24 horas, 7 dias por semana.	Demais telefones consulte o site Fale Conosco
Ouvidoria	0800 727 9933	Atendimento de segunda a sexta-feira, das 8h às 18h, exceto feriados.		

Este documento é cópia do original, assinado digitalmente por CAMILA APARECIDA DIAS LIMA e Tribunal de Justica do Estado de Sao Paulo, protocolado em 01/03/2019 às 20:56 , sob o número WVIN19700053040
Para conferir o original, acesse o site https://esaj.tjsp.jus.br/pastadigital/pg/abrirConferenciaDocumento.do, informe o processo 1002265-62.2016.8.26.0659 e código 4488B76.

bradesco net empresa

Comprovante de Transação Bancária

IMPOSTO/TAXAS

Data da operação: 21/09/2018

Nº Controle: 215.572.087.998.421.988 | Autenticação Bancária: 048.863.528

Conta de débito: **Agência: 323 | Conta: 4172-6 | Tipo: Conta-Corrente**

Empresa: **HH CONSULTORIA E GESTAO EMPRESARIAL S.A. | CNPJ: 018.846.432/0001-83**

Código de barras: **81610000756-5 22764769201-0 80928000000-5 32926922018-5**

Empresa / Órgão: **P.M VINHEDO/SP**

Descrição: **IMPOSTO/TAXAS**

IDENTIFICACAO: **9269220**

Data de débito: **21/09/2018**

Data do vencimento: **28/09/2018**

Valor principal: **R$ 75.622,76**

Desconto: **R$ 0,00**

Juros: **R$ 0,00**

Multa: **R$ 0,00**

Valor do pagamento: **R$ 75.622,76**

A transação acima foi realizada por meio do INTERNET - PESSOA JURIDIC.
O Lançamento do valor consta no extrato de Conta-Corrente junto a Agência do débito nº. **323**, da data de pagamento **21/09/2018**.

Autenticação

Rsvf2GrI *Pnrq7Mj Qtu4JKH2 eD@9Tv*s FrmnDxK* Q2tsj3ij 5JJlMLpo O4F6StBB
*9JmJyDv nejWlBq6 bvmvtSMv *2uMfNhs USllB4Cl #Eq@5FX7 3zx#WQvn edwfosNP
xc9MTHuw 4owlEFwO Jlem22gK 4KC#3paJ 4hmV5bH* h7oUPQAj 00102128 005600.6

SAC - Serviço de Apoio ao Cliente Alô Bradesco 0800 704 8383 | Deficiente Auditivo ou de Fala 0800 722 0099 | Cancelamentos, Reclamações e Informações. Atendimento 24 horas, 7 dias por semana. | Demais telefones consulte o site Fale Conosco

Ouvidoria 0800 727 9933 Atendimento de segunda a sexta-feira, das 8h às 18h, exceto feriados.

Este documento é cópia do original, assinado digitalmente por CAMILA APARECIDA DIAS LIMA e Tribunal de Justica do Estado de Sao Paulo, protocolado em 01/03/2019 às 20:56 , sob o número WVIN19700053040
Para conferir o original, acesse o site https://esaj.tjsp.jus.br/pastadigital/pg/abrirConferenciaDocumento.do, informe o processo 1002265-62.2016.8.26.0659 e código 4488B76.

bradesco net empresa

Comprovante de Transação Bancária

FGTS

Data da operação: 17/09/2018

Nº Controle: 215.572.087.998.421.988 | Autenticação Bancária: 046.014.426

Conta de débito: **Agência: 323 | Conta: 4172-6 | Tipo: Conta-Corrente**

Empresa: **HH CONSULTORIA E GESTAO EMPRESARIAL S.A. | CNPJ: 018.846.432/0001-83**

Código de barras: **85800001155-2 10770179180-6 91762005380-3 09244320001-9**

Empresa / Órgão: **FGTS/GRF S/TOMADOR**

IDENTIF. EMPRESA: **009244320001**

CNPJ/CEI:

Cod. convênio: **0179**

Competência: **08/2018**

Data de validade: **17/09/2018**

Data de débito: **17/09/2018**

Valor do pagamento: **R$ 115.510,77**

A transação acima foi realizada por meio do Bradesco Net Empresa.
O lançamento consta no extrato de Conta-Corrente do cliente **HH CONSULTORIA E GESTAO EMPRESARIAL S.A.**, junto à Agência **323**, da data de pagamento.
Esse documento serve como comprovante de pagamento. Portanto, ele deverá ser guardado juntamente com a guia que originou o pagamento, para apresentação ao(s) Órgão(s) fiscalizados, quando solicitado.

Autenticação

ynAWfL7a r8jlwztr NP@kFz@a 2qQjP8EV DVscPgP7 ALDsprbZ cqLi6LOR tKn@g3G5
7vc9AOzd vLMbJz?v loAciBso Ugi##5Sz 4wVAkQbx Jg9EjYsL GV75GiJG m@QtXhQ8
im9bB#oa g8ALAwD8 WOmzPdhP zAwEIVnA PYNmByTs 9F2VQv8o 00511728 001.005.

SAC - Serviço de Apoio ao Cliente	Alô Bradesco 0800 704 8383	Deficiente Auditivo ou de Fala 0800 722 0099	Cancelamentos, Reclamações e Informações. Atendimento 24 horas, 7 dias por semana.	Demais telefones consulte o site Fale Conosco
Ouvidoria	0800 727 9933	Atendimento de segunda a sexta-feira, das 8h às 18h, exceto feriados.		

Este documento é cópia do original, assinado digitalmente por CAMILA APARECIDA DIAS LIMA e Tribunal de Justica do Estado de Sao Paulo, protocolado em 01/03/2019 às 20:56 , sob o número WVIN19700053040
Para conferir o original, acesse o site https://esaj.tjsp.jus.br/pastadigital/pg/abrirConferenciaDocumento.do, informe o processo 1002265-62.2016.8.26.0659 e código 4488B76.

bradesco net empresa

Comprovante de Transação Bancária

IMPOSTO/TAXAS

Data da operação: 27/08/2018

Nº Controle: 215.572.087.998.421.988 | Autenticação Bancária: 033.334.353

Conta de débito: **Agência: 323 | Conta: 4172-6 | Tipo: Conta-Corrente**

Empresa: **HH CONSULTORIA E GESTAO EMPRESARIAL S.A. | CNPJ: 018.846.432/0001-83**

Código de barras: **81620000621-0 84974769201-0 80831000000-1 32830742018-7**

Empresa / Órgão: **P.M VINHEDO/SP**

Descrição: **IMPOSTO/TAXAS**

IDENTIFICACAO: **8307420**

Data de débito: **27/08/2018**

Data do vencimento: **31/08/2018**

Valor principal: **R$ 62.184,97**

Desconto: **R$ 0,00**

Juros: **R$ 0,00**

Multa: **R$ 0,00**

Valor do pagamento: **R$ 62.184,97**

A transação acima foi realizada por meio do INTERNET - PESSOA JURIDIC.
O Lançamento do valor consta no extrato de Conta-Corrente junto a Agência do débito nº. **323**, da data de pagamento **27/08/2018**.

Autenticação

IY#OzMjN Ob8KVveo e4HWOv*n xTqiLkS? 7Ud273R5 ZAcFszmp ZqV#ywVM XEhJ7e*L
5lSBv*Pe FlXSTGq2 v8*K6UFk ppwR#i#i 623#z#qS #BpbBqik 6tZLDuy2 6Ew7lM8*
IgIAo6hb ihcLAoJY PUzcRCzg TQu4jtRv Lj8m5AfK 6RIUPP?A 00102728 002100.1

SAC - Serviço de Apoio ao Cliente Alô Bradesco 0800 704 8383 | Deficiente Auditivo ou de Fala 0800 722 0099 | Cancelamentos, Reclamações e Informações. Atendimento 24 horas, 7 dias por semana. | Demais telefones consulte o site Fale Conosco

Ouvidoria 0800 727 9933 Atendimento de segunda a sexta-feira, das 8h às 18h, exceto feriados.

Este documento é cópia do original, assinado digitalmente por CAMILA APARECIDA DIAS LIMA e Tribunal de Justica do Estado de Sao Paulo, protocolado em 01/03/2019 às 20:56 , sob o número WVIN19700053040
Para conferir o original, acesse o site https://esaj.tjsp.jus.br/pastadigital/pg/abrirConferenciaDocumento.do, informe o processo 1002265-62.2016.8.26.0659 e código 4488B76.

bradesco net empresa

Comprovante de Transação Bancária

IMPOSTO/TAXAS

Data da operação: 27/08/2018

Nº Controle: 215.572.087.998.421.988 | Autenticação Bancária: 033.334.375

Conta de débito: **Agência: 323 | Conta: 4172-6 | Tipo: Conta-Corrente**

Empresa: **HH CONSULTORIA E GESTAO EMPRESARIAL S.A. | CNPJ: 018.846.432/0001-83**

Código de barras: **81640000003-9 26174769201-8 80827000000-9 00879812018-7**

Empresa / Órgão: **P.M VINHEDO/SP**

Descrição: **IMPOSTO/TAXAS**

IDENTIFICACAO: **8798120**

Data de débito: **27/08/2018**

Data do vencimento: **27/08/2018**

Valor principal: **R$ 326,17**

Desconto: **R$ 0,00**

Juros: **R$ 0,00**

Multa: **R$ 0,00**

Valor do pagamento: **R$ 326,17**

A transação acima foi realizada por meio do INTERNET - PESSOA JURIDIC.
O Lançamento do valor consta no extrato de Conta-Corrente junto a Agência do débito nº. **323**, da data de pagamento **27/08/2018**.

Autenticação

```
qCWSNi5r F?EpkpVs e?9BO7cB Dvd5EbKs eOHZP6bm DrSPdTWP TlTUX8A* zbUJRZ5N
3gvwJttx MI9Ig3a# KMhCg?3i ?joCMGXf AakJGHon g8H5y#cc uz7kFh#V B3EaC4Fi
zZbEH*Ui LjkMCKMw p46wo8vG lMWHUxRe BIlBYWsL *fMS#@@Y 00102728 00360026
```

SAC - Serviço de Apoio ao Cliente Alô Bradesco 0800 704 8383 | Deficiente Auditivo ou de Fala 0800 722 0099 | Cancelamentos, Reclamações e Informações. Atendimento 24 horas, 7 dias por semana. | Demais telefones consulte o site Fale Conosco

Ouvidoria 0800 727 9933 Atendimento de segunda a sexta-feira, das 8h às 18h, exceto feriados.

Este documento é cópia do original, assinado digitalmente por CAMILA APARECIDA DIAS LIMA e Tribunal de Justica do Estado de Sao Paulo, protocolado em 01/03/2019 às 20:56 , sob o número WVIN19700053040
Para conferir o original, acesse o site https://esaj.tjsp.jus.br/pastadigital/pg/abrirConferenciaDocumento.do, informe o processo 1002265-62.2016.8.26.0659 e código 4488B76.

bradesco net empresa

Comprovante de Transação Bancária

FGTS

Data da operação: 08/11/2018

Nº Controle: 215.572.087.998.421.988 | Autenticação Bancária: 074.968.171

Conta de débito: **Agência: 323 | Conta: 4172-6 | Tipo: Conta-Corrente**

Empresa: **HH CONSULTORIA E GESTAO EMPRESARIAL S.A. | CNPJ: 018.846.432/0001-83**

Código de barras: **85890000763-2 96470179181-4 10862205380-0 09244320001-9**

Empresa / Órgão: **FGTS/GRF S/TOMADOR**

IDENTIF. EMPRESA: **009244320001**

CNPJ/CEI:

Cod. convênio: **0179**

Competência: **10/2018**

Data de validade: **08/11/2018**

Data de débito: **08/11/2018**

Valor do pagamento: **R$ 76.396,47**

A transação acima foi realizada por meio do Bradesco Net Empresa.
O lançamento consta no extrato de Conta-Corrente do cliente **HH CONSULTORIA E GESTAO EMPRESARIAL S.A.**, junto à Agência **323**, da data de pagamento.
Esse documento serve como comprovante de pagamento. Portanto, ele deverá ser guardado juntamente com a guia que originou o pagamento, para apresentação ao(s) Órgão(s) fiscalizados, quando solicitado.

Autenticação

```
dhDzCuM6 rq4wbWId rBl?JTTx ZKjQdHIf NhYKv*YV GF6GhUHE FvmlP26X #WOVHycH
i7rTbs5r AA2pCP9V YozZT67A OJyHxA4Y 33nQHcqs ezJzcfLa vz58jD5h vS9UVatz
XT7YXfQZ wcAPBWQO ZMKyVGoy qng98i6U 6*IKUmx4 gvYVDARy 00500828 006300.3
```

SAC - Serviço de Apoio ao Cliente	Alô Bradesco 0800 704 8383	Deficiente Auditivo ou de Fala 0800 722 0099	Cancelamentos, Reclamações e Informações. Atendimento 24 horas, 7 dias por semana.	Demais telefones consulte o site Fale Conosco
Ouvidoria	0800 727 9933	Atendimento de segunda a sexta-feira, das 8h às 18h, exceto feriados.		

Este documento é cópia do original, assinado digitalmente por CAMILA APARECIDA DIAS LIMA e Tribunal de Justica do Estado de Sao Paulo, protocolado em 01/03/2019 às 20:56 , sob o número WVIN19700053040
Para conferir o original, acesse o site https://esaj.tjsp.jus.br/pastadigital/pg/abrirConferenciaDocumento.do, informe o processo 1002265-62.2016.8.26.0659 e código 4488B76.

bradesco net empresa

Comprovante de Transação Bancária

DARF

Nº de controle: 997.647.615.698.821.908 | Autenticação bancária: 003.751.638.133.183

Conta de débito: **Agência: 323 | Conta: 4172-6 | Tipo: Conta-Corrente**

Empresa: **HH CONSULTORIA E GESTAO EMPRESARIAL S.A. | CNPJ: 018.846.432/0001-83**

MINISTÉRIO DA FAZENDA
SECRETARIA DA RECEITA FEDERAL DO BRASIL
Documento de Arrecadação de Receitas Federais

DARF

02 PERÍODO DE APURAÇÃO	**31/10/2018**
03 NÚMERO DO CPF OU CNPJ	**000.924.432/0001-99**
04 CÓDIGO DA RECEITA	**0588**
05 NÚMERO DE REFERÊNCIA	
06 DATA DE VENCIMENTO	**20/11/2018**
07 VALOR DO PRINCIPAL	**R$ 1.360,17**
08 VALOR DA MULTA	**R$ 0,00**
09 VALOR DOS JUROS E/OU ENCARGOS DL - 1.025/69	**R$ 0,00**
10 VALOR TOTAL	**R$ 1.360,17**

01 NOME / TELEFONE
HOPI HARI S/A
(019) 38369179

ATENÇÃO

É vedado o recolhimento de tributos e contribuições administrados pela Secretaria da Receita Federal do Brasil cujo valor total seja inferior a R$ 10,00.
Ocorrendo tal situação, adicione esse valor ao tributo/contribuição de mesmo código de períodos subsequentes, até que o total seja igual ou superior a R$ 10,00.

11 AUTENTICAÇÃO BANCÁRIA (Somente nas 1ª e 2ª vias)
003.751.638.133.183

A transação acima foi realizada por meio do Bradesco Net Empresa.

Documento aprovado pela IN/SRF - No. 736 de 02.05.2007.
O lançamento do valor consta no extrato da Conta-Corrente, junto à Agência do débito Nº 323, da data de pagamento 19/11/2018, sob o Nº de protocolo 6040588 .
Este documento serve como comprovante de pagamento e deve ser guardado para apresentação à Receita Federal, quando solicitado.

Banco Bradesco S.A.
www.bradesco.com.br

Autenticação

```
VCS3Z98U *f95zCeR nieSwQhX Jjoye?as FTTg@d#w ovEQ*LV@ uppkWYk5 wK8w2DNZ
jMupDqa? VIwr3IJE S@Zdgc63 o2eoKHff aWU#Da7E jKh99ldW BMNM5hGB prL?ec5F
o27tUUGq dwsKVt5H oGTyoxdQ IUedgJGF mpM4bbG# 2WsiJP4P 07705110 80008663
```

SAC - Serviço de Apoio ao Cliente Alô Bradesco 0800 704 8383 | Deficiente Auditivo ou de Fala 0800 722 0099 | Cancelamentos, Reclamações e Informações. Atendimento 24 horas, 7 dias por semana. | Demais telefones consulte o site Fale Conosco

Ouvidoria 0800 727 9933 Atendimento de segunda a sexta-feira, das 8h às 18h, exceto feriados.

Este documento é cópia do original, assinado digitalmente por CAMILA APARECIDA DIAS LIMA e Tribunal de Justica do Estado de Sao Paulo, protocolado em 01/03/2019 às 20:56 , sob o número WVIN19700053040
Para conferir o original, acesse o site https://esaj.tjsp.jus.br/pastadigital/pg/abrirConferenciaDocumento.do, informe o processo 1002265-62.2016.8.26.0659 e código 4488B76.

bradesco net empresa

Comprovante de Transação Bancária

DARF

Nº de controle: 997.647.615.698.821.908 | Autenticação bancária: 003.751.638.132.880

Conta de débito: **Agência: 323 | Conta: 4172-6 | Tipo: Conta-Corrente**

Empresa: **HH CONSULTORIA E GESTAO EMPRESARIAL S.A. | CNPJ: 018.846.432/0001-83**

MINISTÉRIO DA FAZENDA
SECRETARIA DA RECEITA FEDERAL DO BRASIL
Documento de Arrecadação de Receitas Federais
DARF

02 PERÍODO DE APURAÇÃO	**31/10/2018**
03 NÚMERO DO CPF OU CNPJ	**000.924.432/0001-99**
04 CÓDIGO DA RECEITA	**0561**
05 NÚMERO DE REFERÊNCIA	

01 NOME / TELEFONE
HOPI HARI S/A
(019) 38369179

06 DATA DE VENCIMENTO	**20/11/2018**
07 VALOR DO PRINCIPAL	**R$ 45.045,04**
08 VALOR DA MULTA	**R$ 0,00**
09 VALOR DOS JUROS E/OU ENCARGOS DL - 1.025/69	**R$ 0,00**
10 VALOR TOTAL	**R$ 45.045,04**

ATENÇÃO

É vedado o recolhimento de tributos e contribuições administrados pela Secretaria da Receita Federal do Brasil cujo valor total seja inferior a R$ 10,00.
Ocorrendo tal situação, adicione esse valor ao tributo/contribuição de mesmo código de períodos subsequentes, até que o total seja igual ou superior a R$ 10,00.

11 AUTENTICAÇÃO BANCÁRIA (Somente nas 1ª e 2ª vias)
003.751.638.132.880

A transação acima foi realizada por meio do Bradesco Net Empresa.

Documento aprovado pela IN/SRF - No. 736 de 02.05.2007.
O lançamento do valor consta no extrato da Conta-Corrente, junto à Agência do débito Nº 323, da data de pagamento 19/11/2018, sob o Nº de protocolo 6040561 .
Este documento serve como comprovante de pagamento e deve ser guardado para apresentação à Receita Federal, quando solicitado.

Banco Bradesco S.A.
www.bradesco.com.br

Autenticação

PLgN7KNG 5qQcvva7 UxcBbiH9 9BBI*A79 ?ck6oNaA aNpIj?vm goP2UvjX uzwXNb2@
Q#k6DWWG uJ?r2WBp 8FhA5Xfe ykTGb4Nl 4gm?uVql KJPzpK5B dzOxow7L VqD8NgXL
AG77zPQV yDeBYE@a 3N@3DD3n #UJE?#kK LKj6X6?4 UnEiHQFI 04405000 65501443

SAC - Serviço de Apoio ao Cliente Alô Bradesco 0800 704 8383 | Deficiente Auditivo ou de Fala 0800 722 0099 | Cancelamentos, Reclamações e Informações. Atendimento 24 horas, 7 dias por semana. | Demais telefones consulte o site Fale Conosco

Ouvidoria 0800 727 9933 Atendimento de segunda a sexta-feira, das 8h às 18h, exceto feriados.

Este documento é cópia do original, assinado digitalmente por CAMILA APARECIDA DIAS LIMA e Tribunal de Justica do Estado de Sao Paulo, protocolado em 01/03/2019 às 20:56 , sob o número WVIN19700053040
Para conferir o original, acesse o site https://esaj.tjsp.jus.br/pastadigital/pg/abrirConferenciaDocumento.do, informe o processo 1002265-62.2016.8.26.0659 e código 4488B76.

bradesco net empresa

Comprovante de Transação Bancária

IMPOSTO/TAXAS

Data da operação: 20/11/2018

Nº Controle: 215.572.087.998.421.988 | Autenticação Bancária: 081.809.213

Conta de débito: **Agência: 323 | Conta: 4172-6 | Tipo: Conta-Corrente**

Empresa: **HH CONSULTORIA E GESTAO EMPRESARIAL S.A. | CNPJ: 018.846.432/0001-83**

Código de barras: **81600001524-7 64544769201-5 81121000000-6 33114252018-7**

Empresa / Órgão: **P.M VINHEDO/SP**

Descrição: **IMPOSTO/TAXAS**

IDENTIFICACAO: **1142520**

Data de débito: **20/11/2018**

Data do vencimento: **21/11/2018**

Valor principal: **R$ 152.464,54**

Desconto: **R$ 0,00**

Juros: **R$ 0,00**

Multa: **R$ 0,00**

Valor do pagamento: **R$ 152.464,54**

A transação acima foi realizada por meio do INTERNET - PESSOA JURIDIC.
O Lançamento do valor consta no extrato de Conta-Corrente junto a Agência do débito nº. **323**, da data de pagamento **20/11/2018**.

Autenticação

```
U73sNIQ# ?KF*U25? k7kdp?7w 8vizC*xZ M2xsQ5VO N@wW#HtX 5ycI7tTS js@HJEtL
3ItJLOcZ wxXlnksd LReXlAAS ntCuVtzG ECgevDB9 9dQr3V8V ##kzKC#2 8XAAal3y
PzzFDnbS sir*CIaI VSpyTm#8 TTbUUNy3 @SNMPjug 7QEUbAXV 00112028 005.002.
```

SAC - Serviço de Apoio ao Cliente	Alô Bradesco 0800 704 8383	Deficiente Auditivo ou de Fala 0800 722 0099	Cancelamentos, Reclamações e Informações. Atendimento 24 horas, 7 dias por semana.	Demais telefones consulte o site Fale Conosco
Ouvidoria	0800 727 9933	Atendimento de segunda a sexta-feira, das 8h às 18h, exceto feriados.		

Este documento é cópia do original, assinado digitalmente por CAMILA APARECIDA DIAS LIMA e Tribunal de Justica do Estado de Sao Paulo, protocolado em 01/03/2019 às 20:56 , sob o número WVIN19700053040
Para conferir o original, acesse o site https://esaj.tjsp.jus.br/pastadigital/pg/abrirConferenciaDocumento.do, informe o processo 1002265-62.2016.8.26.0659 e código 4488B76.

bradesco net empresa

Comprovante de Transação Bancária

IMPOSTO/TAXAS

Data da operação: 20/11/2018

Nº Controle: 215.572.087.998.421.988 | Autenticação Bancária: 081.809.214

Conta de débito: **Agência: 323 | Conta: 4172-6 | Tipo: Conta-Corrente**

Empresa: **HH CONSULTORIA E GESTAO EMPRESARIAL S.A. | CNPJ: 018.846.432/0001-83**

Código de barras: **81600000018-1 19994769201-8 81120000000-8 00931562018-8**

Empresa / Órgão: **P.M VINHEDO/SP**

Descrição: **IMPOSTO/TAXAS**

IDENTIFICACAO: **9315620**

Data de débito: **20/11/2018**

Data do vencimento: **20/11/2018**

Valor principal: **R$ 1.819,99**

Desconto: **R$ 0,00**

Juros: **R$ 0,00**

Multa: **R$ 0,00**

Valor do pagamento: **R$ 1.819,99**

A transação acima foi realizada por meio do INTERNET - PESSOA JURIDIC.
O Lançamento do valor consta no extrato de Conta-Corrente junto a Agência do débito nº. **323**, da data de pagamento **20/11/2018**.

Autenticação

```
oC?eDgYb HtRcTySw 4sbQ??nV cMh9#Kuk GkMO5tpg BO9w4BLk 26*W2qyJ lGSy4bzY
EyscZZOj JtII37qv X#JW9*KC v7y?wlzP uPFY?4Cz x*to8CVe @TgzKLqU ADcExogn
#LH9cZHH lbI?HyxW XMy4dxWd 7A@SEiWb bpqVXfJS z*wTwvr* 00102028 00.10081
```

SAC - Serviço de Apoio ao Cliente Alô Bradesco 0800 704 8383 | Deficiente Auditivo ou de Fala 0800 722 0099 | Cancelamentos, Reclamações e Informações. Atendimento 24 horas, 7 dias por semana. | Demais telefones consulte o site Fale Conosco

Ouvidoria 0800 727 9933 Atendimento de segunda a sexta-feira, das 8h às 18h, exceto feriados.

Este documento é cópia do original, assinado digitalmente por CAMILA APARECIDA DIAS LIMA e Tribunal de Justica do Estado de Sao Paulo, protocolado em 01/03/2019 às 20:56 , sob o número WVIN19700053040
Para conferir o original, acesse o site https://esaj.tjsp.jus.br/pastadigital/pg/abrirConferenciaDocumento.do, informe o processo 1002265-62.2016.8.26.0659 e código 4488B76.

ANEXO VIII

relação de ativos

Este documento é cópia do original, assinado digitalmente por CAMILA APARECIDA DIAS LIMA e Tribunal de Justica do Estado de Sao Paulo, protocolado em 01/03/2019 às 20:56 , sob o número WVIN19700053040
Para conferir o original, acesse o site https://esaj.tjsp.jus.br/pastadigital/pg/abrirConferenciaDocumento.do, informe o processo 1002265-62.2016.8.26.0659 e código 4488B7B.

fls. 98644

Empresa	Divisao	Divisao Descr.	Centro de custo	Centro de custo Descr.	Conta Adição	Data Entrada em serviço	Numero Ativo	Descricao	Tipo de Ativo	Etiqueta	Categoria	Custo
1	1001	CELULA WILD WEST	10501	AR-1 RIO BRAVO	42601001	30/11/1999	43224	BOIA DO RIO BRAVO COM FLUTUADOR INTAN	CAPITALIZED	14814	13201001.00	19.450,58
1	1001	CELULA WILD WEST	10501	AR-1 RIO BRAVO	42601001	30/11/1999	43225	BOIA DO RIO BRAVO COM FLUTUADOR INTAN	CAPITALIZED	14815	13201001.00	19.450,58
1	1001	CELULA WILD WEST	10501	AR-1 RIO BRAVO	42601001	30/11/1999	43226	BOIA DO RIO BRAVO COM FLUTUADOR INTAN	CAPITALIZED	14816	13201001.00	19.450,58
1	1001	CELULA WILD WEST	10501	AR-1 RIO BRAVO	42601001	30/11/1999	43227	BOIA DO RIO BRAVO COM FLUTUADOR INTAN	CAPITALIZED	14817	13201001.00	19.450,58
1	1001	CELULA WILD WEST	10501	AR-1 RIO BRAVO	42601001	30/11/1999	43228	BOIA DO RIO BRAVO COM FLUTUADOR INTAN	CAPITALIZED	14819	13201001.00	19.450,58
1	1001	CELULA WILD WEST	10501	AR-1 RIO BRAVO	42601001	30/11/1999	43229	BOIA DO RIO BRAVO COM FLUTUADOR INTAN	CAPITALIZED	14820	13201001.00	19.450,58
1	1001	CELULA WILD WEST	10501	AR-1 RIO BRAVO	42601001	30/11/1999	43230	BOIA DO RIO BRAVO COM FLUTUADOR INTAN	CAPITALIZED	14821	13201001.00	19.450,58
1	1001	CELULA WILD WEST	10501	AR-1 RIO BRAVO	42601001	30/11/1999	43231	BOIA DO RIO BRAVO COM FLUTUADOR INTAN	CAPITALIZED	14822	13201001.00	19.450,58
1	1001	CELULA WILD WEST	10501	AR-1 RIO BRAVO	42601001	30/11/1999	43232	BOIA DO RIO BRAVO COM FLUTUADOR INTAN	CAPITALIZED	14823	13201001.00	19.450,58
1	1001	CELULA WILD WEST	10501	AR-1 RIO BRAVO	42601001	30/11/1999	43233	BOIA DO RIO BRAVO COM FLUTUADOR INTAN	CAPITALIZED	14824	13201001.00	19.450,58
1	1001	CELULA WILD WEST	10501	AR-1 RIO BRAVO	42601001	30/11/1999	43234	BOIA DO RIO BRAVO COM FLUTUADOR INTAN	CAPITALIZED	14825	13201001.00	19.450,58
1	1001	CELULA WILD WEST	10501	AR-1 RIO BRAVO	42601001	30/11/1999	43235	MOTO REDUTOR SEW POT 7,5 KW	CAPITALIZED	14851	13201001.00	3.719,92
1	1001	CELULA WILD WEST	10501	AR-1 RIO BRAVO	42601001	30/11/1999	43236	MOTO REDUTOR SEW POT 7,5 KW	CAPITALIZED	14852	13201001.00	3.719,92
1	1001	CELULA WILD WEST	10501	AR-1 RIO BRAVO	42601001	30/11/1999	43237	BARREIRA ELETRONICA PARA PROTECAO E SE	CAPITALIZED	14853	13201001.00	2.431,92
1	1001	CELULA WILD WEST	10501	AR-1 RIO BRAVO	42601001	30/11/1999	43238	BOIA DO RIO BRAVO COM FLUTUADOR INTAN	CAPITALIZED	14818	13201001.00	19.450,58
1	1001	CELULA WILD WEST	10501	AR-1 RIO BRAVO	42601001	30/11/1999	43239	MOTO REDUTOR SEW PARA ACIONAMENTO D	CAPITALIZED	14794	13201001.00	5.251,66
1	1001	CELULA WILD WEST	10501	AR-1 RIO BRAVO	42601001	30/11/1999	43240	MOTO REDUTOR SEW PARA ACIONAMENTO D	CAPITALIZED	14795	13201001.00	5.251,66
1	1001	CELULA WILD WEST	10501	AR-1 RIO BRAVO	42601001	30/11/1999	43241	MOTO REDUTOR SEW PARA ACIONAMENTO D	CAPITALIZED	14796	13201001.00	5.251,66
1	1001	CELULA WILD WEST	10501	AR-1 RIO BRAVO	42601001	30/11/1999	43242	MESA DE COMANDO E OPERACAO DO RIDER	CAPITALIZED	14860	13201001.00	4.862,[illegible]
1	1001	CELULA WILD WEST	10501	AR-1 RIO BRAVO	42601001	30/11/1999	43243	PAINEL CCM MCC 0 A 4 + CBS 380 V 7 MODUL	CAPITALIZED	6717	13201001.00	10.138,62
1	1001	CELULA WILD WEST	10501	AR-1 RIO BRAVO	42601001	30/11/1999	43244	MOTO REDUTOR SEW PARA ACIONAMENTO D	CAPITALIZED	14793	13201001.00	5.251,66
1	1001	CELULA WILD WEST	10501	AR-1 RIO BRAVO	42601001	30/11/1999	43245	MOTO REDUTOR SEW POT 37 KW	CAPITALIZED	14858	13201001.00	10.381,75
1	1001	CELULA WILD WEST	10501	AR-1 RIO BRAVO	42601001	30/11/1999	43246	RIDER RIO BRAVO INTAMIN COM PLATAFORM	CAPITALIZED	14861	13201001.00	2.128.776,14
1	1001	CELULA WILD WEST	10502	AR-3 GHOST HOTEL	42601001	31/12/2009	43247	MATERIAIS CONSUMIVEIS	CAPITALIZED		13201001.00	188,46
1	1001	CELULA WILD WEST	10502	AR-3 GHOST HOTEL	42601001	30/11/2009	43248	MATERIAIS CONSUMIVEIS	CAPITALIZED		13201001.00	178.454,52
1	1001	CELULA WILD WEST	10502	AR-3 GHOST HOTEL	42601001	24/10/2002	43249	RIDER WEST RIVER HOTEL COM PAINEL DE CC	CAPITALIZED	6839	13201001.00	684.903,48
1	1001	CELULA WILD WEST	10502	AR-3 GHOST HOTEL	42601001	24/10/2002	43250	FORNALHA # G (CENARIO)	CAPITALIZED	14958	13201001.00	2.666,81
1	1002	CELULA KAMINDA MUNDI	10521	BR-2 GIRANDA MUNDI	42601001	21/08/2000	43251	MOTO REDUTOR PARA ACIONAMENTO DA GI	CAPITALIZED	14968	13201001.00	7.598,23
1	1002	CELULA KAMINDA MUNDI	10521	BR-2 GIRANDA MUNDI	42601001	21/08/2000	43252	GONDOLA DA GIRANDA MUNDI	CAPITALIZED	14991	13201001.00	3.799,11
1	1002	CELULA KAMINDA MUNDI	10521	BR-2 GIRANDA MUNDI	42601001	21/08/2000	43253	GONDOLA DA GIRANDA MUNDI	CAPITALIZED	14992	13201001.00	3.799,11
1	1002	CELULA KAMINDA MUNDI	10521	BR-2 GIRANDA MUNDI	42601001	21/08/2000	43254	GONDOLA DA GIRANDA MUNDI	CAPITALIZED	14993	13201001.00	3.799,11
1	1002	CELULA KAMINDA MUNDI	10521	BR-2 GIRANDA MUNDI	42601001	21/08/2000	43255	GONDOLA DA GIRANDA MUNDI	CAPITALIZED	14994	13201001.00	3.799,11
1	1002	CELULA KAMINDA MUNDI	10521	BR-2 GIRANDA MUNDI	42601001	21/08/2000	43256	GONDOLA DA GIRANDA MUNDI	CAPITALIZED	14995	13201001.00	3.799,11
1	1002	CELULA KAMINDA MUNDI	10521	BR-2 GIRANDA MUNDI	42601001	21/08/2000	43257	GONDOLA DA GIRANDA MUNDI	CAPITALIZED	14996	13201001.00	3.799,11
1	1002	CELULA KAMINDA MUNDI	10521	BR-2 GIRANDA MUNDI	42601001	21/08/2000	43258	GONDOLA DA GIRANDA MUNDI	CAPITALIZED	14997	13201001.00	3.799,11
1	1002	CELULA KAMINDA MUNDI	10521	BR-2 GIRANDA MUNDI	42601001	21/08/2000	43259	MOTO REDUTOR DA CENTRAL HIDRAULICA	CAPITALIZED	2692	13201001.00	10.130,97
1	1002	CELULA KAMINDA MUNDI	10521	BR-2 GIRANDA MUNDI	42601001	21/08/2000	43260	MOTO REDUTOR DA CENTRAL HIDRAULICA	CAPITALIZED	2693	13201001.00	10.130,97
1	1002	CELULA KAMINDA MUNDI	10521	BR-2 GIRANDA MUNDI	42601001	21/08/2000	43261	GONDOLA DA GIRANDA MUNDI	CAPITALIZED	14984	13201001.00	3.799,11
1	1002	CELULA KAMINDA MUNDI	10521	BR-2 GIRANDA MUNDI	42601001	21/08/2000	43262	GONDOLA DA GIRANDA MUNDI	CAPITALIZED	14986	13201001.00	3.799,11
1	1002	CELULA KAMINDA MUNDI	10521	BR-2 GIRANDA MUNDI	42601001	21/08/2000	43263	RIDER GIRANDA MUNDI BAUMULLER	CAPITALIZED	14966	13201001.00	1.519.645,62
1	1002	CELULA KAMINDA MUNDI	10521	BR-2 GIRANDA MUNDI	42601001	30/11/1999	43264	GONDOLA DA GIRANDA MUNDI	CAPITALIZED	15012	13201001.00	3.799,11
1	1002	CELULA KAMINDA MUNDI	10521	BR-2 GIRANDA MUNDI	42601001	30/11/1999	43265	GONDOLA DA GIRANDA MUNDI	CAPITALIZED	15013	13201001.00	3.799,11
1	1002	CELULA KAMINDA MUNDI	10521	BR-2 GIRANDA MUNDI	42601001	30/11/1999	43266	GONDOLA DA GIRANDA MUNDI	CAPITALIZED	15014	13201001.00	3.799,11
1	1002	CELULA KAMINDA MUNDI	10521	BR-2 GIRANDA MUNDI	42601001	30/11/1999	43267	GONDOLA DA GIRANDA MUNDI	CAPITALIZED	14999	13201001.00	3.799,11
1	1002	CELULA KAMINDA MUNDI	10521	BR-2 GIRANDA MUNDI	42601001	30/11/1999	43268	GONDOLA DA GIRANDA MUNDI	CAPITALIZED	15000	13201001.00	3.799,11
1	1002	CELULA KAMINDA MUNDI	10521	BR-2 GIRANDA MUNDI	42601001	30/11/1999	43269	GONDOLA DA GIRANDA MUNDI	CAPITALIZED	15008	13201001.00	3.799,11
1	1002	CELULA KAMINDA MUNDI	10521	BR-2 GIRANDA MUNDI	42601001	30/11/1999	43270	GONDOLA DA GIRANDA MUNDI	CAPITALIZED	15009	13201001.00	3.799,11
1	1002	CELULA KAMINDA MUNDI	10521	BR-2 GIRANDA MUNDI	42601001	30/11/1999	43271	GONDOLA DA GIRANDA MUNDI	CAPITALIZED	15010	13201001.00	3.799,11
1	1002	CELULA KAMINDA MUNDI	10521	BR-2 GIRANDA MUNDI	42601001	30/11/1999	43272	GONDOLA DA GIRANDA MUNDI	CAPITALIZED	15015	13201001.00	3.799,11
1	1002	CELULA KAMINDA MUNDI	10521	BR-2 GIRANDA MUNDI	42601001	30/11/1999	43273	CENTRAL HIDRAUICA THERMO SCHUTZ MOD	CAPITALIZED	14967	13201001.00	37.991,14
1	1002	CELULA KAMINDA MUNDI	10522	BR-3 LA TOUR EIFFEL	42601001	30/11/1999	43274	INVERSOR DE FREQUENCIA WORLDWIDE MO	CAPITALIZED	15145	13201001.00	13.401,68
1	1002	CELULA KAMINDA MUNDI	10522	BR-3 LA TOUR EIFFEL	42601001	30/11/1999	43275	INVERSOR DE FREQUENCIA WORLDWIDE MO	CAPITALIZED	15148	13201001.00	13.401,68
1	1002	CELULA KAMINDA MUNDI	10522	BR-3 LA TOUR EIFFEL	42601001	30/11/1999	43276	INVERSOR DE FREQUENCIA WORLDWIDE MO	CAPITALIZED	15146	13201001.00	13.401,68
1	1002	CELULA KAMINDA MUNDI	10522	BR-3 LA TOUR EIFFEL	42601001	30/11/1999	43277	INVERSOR DE FREQUENCIA WORLDWIDE MO	CAPITALIZED	15149	13201001.00	13.401,68
1	1002	CELULA KAMINDA MUNDI	10522	BR-3 LA TOUR EIFFEL	42601001	30/11/1999	43278	ASSENTO PARA 4 PASSAGEIROS MOD GIANT F	CAPITALIZED	15095	13201001.00	11.487,[illegible]
1	1002	CELULA KAMINDA MUNDI	10522	BR-3 LA TOUR EIFFEL	42601001	30/11/1999	43279	MOTOR ELETRICO PRINCIPAL CC PARA ELEVA(	CAPITALIZED	15695	13201001.00	24.888,84
1	1002	CELULA KAMINDA MUNDI	10522	BR-3 LA TOUR EIFFEL	42601001	30/11/1999	43280	MOTOR ELETRICO PRINCIPAL CC PARA ELEVA(	CAPITALIZED	15693	13201001.00	24.888,84
1	1003	CELULA MISTIERI	10540	CR-1 MONTEZUM	42601001	30/11/1999	43281	SISTEMA DE FREIO PNEUMATICO PARA OS CA	CAPITALIZED	15080	13201001.00	6.901,62
1	1003	CELULA MISTIERI	10540	CR-1 MONTEZUM	42601001	30/11/1999	43282	SISTEMA DE TRACAO PARA OS CARRINHOS C(	CAPITALIZED	15083	13201001.00	4.601,08
1	1003	CELULA MISTIERI	10540	CR-1 MONTEZUM	42601001	30/11/1999	43283	SISTEMA DE FREIO PNEUMATICO PARA OS CA	CAPITALIZED	15135	13201001.00	6.901,62
1	1003	CELULA MISTIERI	10540	CR-1 MONTEZUM	42601001	30/11/1999	43284	SISTEMA DE FREIO PNEUMATICO PARA OS CA	CAPITALIZED	15131	13201001.00	6.901,62
1	1003	CELULA MISTIERI	10540	CR-1 MONTEZUM	42601001	30/11/1999	43285	SISTEMA DE TRACAO POR CORRENTE E ENGR	CAPITALIZED	15079	13201001.00	92.021,55
1	1003	CELULA MISTIERI	10540	CR-1 MONTEZUM	42601001	30/11/1999	43286	SISTEMA DE TRACAO PARA OS CARRINHOS C(	CAPITALIZED	15082	13201001.00	4.601,08
1	1003	CELULA MISTIERI	10540	CR-1 MONTEZUM	42601001	30/11/1999	43287	CARRINHO EM FIBRA PARA A MONTEZUM CA	CAPITALIZED	15077	13201001.00	6.901,62
1	1003	CELULA MISTIERI	10540	CR-1 MONTEZUM	42601001	30/11/1999	43288	PAINEL CCM 380 V 5 MODULOS	CAPITALIZED	15064	13201001.00	43.710,28
1	1003	CELULA MISTIERI	10540	CR-1 MONTEZUM	42601001	30/11/1999	43289	TRANSFORMADOR TRIFASICO SECO PACIFIC #	CAPITALIZED	15065	13201001.00	5.682,[illegible]
1	1003	CELULA MISTIERI	10540	CR-1 MONTEZUM	42601001	30/11/1999	43290	MOTOR ELETRICO PRINCIPAL DE CC RELIANCE	CAPITALIZED	15078	13201001.00	52.912,[illegible]
1	1003	CELULA MISTIERI	10540	CR-1 MONTEZUM	42601001	30/11/1999	43291	RIDER MONTEZUM COM PERCURSO DE 1.028	CAPITALIZED	15084	13201001.00	7.089.908,68
1	1003	CELULA MISTIERI	10541	CR-2 VURANG	42601001	30/11/1999	43292	COMPRESSOR DE AR ATLAS COPCO (CARRINH	CAPITALIZED	16060	13201001.00	2.032,74
1	1003	CELULA MISTIERI	10541	CR-2 VURANG	42601001	30/11/1999	43293	MOTO REDUTOR PARA TRACAO E FRENAGEM	CAPITALIZED	16061	13201001.00	2.049,27
1	1003	CELULA MISTIERI	10541	CR-2 VURANG	42601001	30/11/1999	43294	MOTO REDUTOR PARA TRACAO E FRENAGEM	CAPITALIZED	16001	13201001.00	2.049,27
1	1003	CELULA MISTIERI	10541	CR-2 VURANG	42601001	30/11/1999	43295	MOTO REDUTOR PARA TRACAO E FRENAGEM	CAPITALIZED	16002	13201001.00	2.049,27
1	1003	CELULA MISTIERI	10541	CR-2 VURANG	42601001	30/11/1999	43296	MOTO REDUTOR PARA TRACAO E FRENAGEM	CAPITALIZED	16003	13201001.00	2.049,27
1	1003	CELULA MISTIERI	10541	CR-2 VURANG	42601001	30/11/1999	43297	MOTO REDUTOR PARA TRACAO E FRENAGEM	CAPITALIZED	16004	13201001.00	2.049,27
1	1003	CELULA MISTIERI	10541	CR-2 VURANG	42601001	30/11/1999	43298	MOTO REDUTOR PARA TRACAO E FRENAGEM	CAPITALIZED	16006	13201001.00	2.049,27
1	1003	CELULA MISTIERI	10541	CR-2 VURANG	42601001	30/11/1999	43299	SISTEMA DE FREIO OLEO DINAMICO TYPE 30 (	CAPITALIZED	16014	13201001.00	2.181,48
1	1003	CELULA MISTIERI	10541	CR-2 VURANG	42601001	30/11/1999	43300	SISTEMA DE FREIO OLEO DINAMICO TYPE 30 (	CAPITALIZED	16015	13201001.00	2.181,48
1	1003	CELULA MISTIERI	10541	CR-2 VURANG	42601001	30/11/1999	43301	SISTEMA DE FREIO OLEO DINAMICO TYPE 30 (	CAPITALIZED	16016	13201001.00	2.181,48
1	1003	CELULA MISTIERI	10541	CR-2 VURANG	42601001	30/11/1999	43302	SISTEMA DE FREIO OLEO DINAMICO TYPE 30 (	CAPITALIZED	16017	13201001.00	2.181,48
1	1003	CELULA MISTIERI	10541	CR-2 VURANG	42601001	30/11/1999	43303	SISTEMA DE FREIO OLEO DINAMICO TYPE 30 (	CAPITALIZED	16018	13201001.00	2.181,48
1	1003	CELULA MISTIERI	10541	CR-2 VURANG	42601001	30/11/1999	43304	SISTEMA DE FREIO OLEO DINAMICO TYPE 30 (	CAPITALIZED	16019	13201001.00	2.181,48
1	1003	CELULA MISTIERI	10541	CR-2 VURANG	42601001	30/11/1999	43305	SISTEMA DE FREIO OLEO DINAMICO TYPE 30 (	CAPITALIZED	16020	13201001.00	2.181,48
1	1003	CELULA MISTIERI	10541	CR-2 VURANG	42601001	30/11/1999	43306	SISTEMA DE FREIO OLEO DINAMICO TYPE 30 (	CAPITALIZED	16021	13201001.00	2.181,48
1	1003	CELULA MISTIERI	10541	CR-2 VURANG	42601001	30/11/1999	43307	SISTEMA DE FREIO OLEO DINAMICO TYPE 30 (	CAPITALIZED	16022	13201001.00	2.181,48
1	1003	CELULA MISTIERI	10541	CR-2 VURANG	42601001	30/11/1999	43308	SISTEMA DE FREIO OLEO DINAMICO TYPE 30 (	CAPITALIZED	16023	13201001.00	2.181,48
1	1003	CELULA MISTIERI	10541	CR-2 VURANG	42601001	30/11/1999	43309	SISTEMA DE FREIO OLEO DINAMICO TYPE 30 (	CAPITALIZED	16024	13201001.00	2.181,48
1	1003	CELULA MISTIERI	10541	CR-2 VURANG	42601001	30/11/1999	43310	SISTEMA DE FREIO OLEO DINAMICO TYPE 30 (	CAPITALIZED	16025	13201001.00	2.181,48
1	1003	CELULA MISTIERI	10541	CR-2 VURANG	42601001	30/11/1999	43311	SISTEMA DE FREIO OLEO DINAMICO TYPE 30 (	CAPITALIZED	16026	13201001.00	2.181,48
1	1003	CELULA MISTIERI	10541	CR-2 VURANG	42601001	30/11/1999	43312	SISTEMA DE FREIO OLEO DINAMICO TYPE 30 (	CAPITALIZED	16027	13201001.00	2.181,48
1	1003	CELULA MISTIERI	10541	CR-2 VURANG	42601001	30/11/1999	43313	MOTO REDUTOR PARA TRACAO E FRENAGEM	CAPITALIZED	16064	13201001.00	2.049,27
1	1003	CELULA MISTIERI	10541	CR-2 VURANG	42601001	30/11/1999	43314	MOTO REDUTOR PARA TRACAO E FRENAGEM	CAPITALIZED	16065	13201001.00	2.049,27
1	1003	CELULA MISTIERI	10541	CR-2 VURANG	42601001	30/11/1999	43315	MOTO REDUTOR PARA TRACAO E FRENAGEM	CAPITALIZED	16066	13201001.00	2.049,27
1	1003	CELULA MISTIERI	10541	CR-2 VURANG	42601001	30/11/1999	43316	MOTO REDUTOR PARA TRACAO E FRENAGEM	CAPITALIZED	16067	13201001.00	2.049,27
1	1003	CELULA MISTIERI	10541	CR-2 VURANG	42601001	30/11/1999	43317	MOTO REDUTOR PARA TRACAO E FRENAGEM	CAPITALIZED	16070	13201001.00	2.049,27
1	1003	CELULA MISTIERI	10541	CR-2 VURANG	42601001	30/11/1999	43318	MOTO REDUTOR PARA TRACAO E FRENAGEM	CAPITALIZED	16071	13201001.00	2.049,27
1	1003	CELULA MISTIERI	10541	CR-2 VURANG	42601001	30/11/1999	43319	MOTO REDUTOR PARA TRACAO E FRENAGEM	CAPITALIZED	16072	13201001.00	2.049,27
1	1003	CELULA MISTIERI	10541	CR-2 VURANG	42601001	30/11/1999	43320	MOTO REDUTOR PARA TRACAO E FRENAGEM	CAPITALIZED	16073	13201001.00	2.049,27
1	1003	CELULA MISTIERI	10541	CR-2 VURANG	42601001	30/11/1999	43321	MOTO REDUTOR PARA TRACAO E FRENAGEM	CAPITALIZED	16074	13201001.00	2.049,27
1	1003	CELULA MISTIERI	10541	CR-2 VURANG	42601001	30/11/1999	43322	MOTO REDUTOR PARA TRACAO E FRENAGEM	CAPITALIZED	16075	13201001.00	2.049,27
1	1003	CELULA MISTIERI	10541	CR-2 VURANG	42601001	30/11/1999	43323	MOTO REDUTOR PARA TRACAO E FRENAGEM	CAPITALIZED	16076	13201001.00	2.049,27
1	1003	CELULA MISTIERI	10541	CR-2 VURANG	42601001	30/11/1999	43324	MOTO REDUTOR PARA TRACAO E FRENAGEM	CAPITALIZED	16077	13201001.00	2.049,27
1	1003	CELULA MISTIERI	10541	CR-2 VURANG	42601001	30/11/1999	43325	MOTO REDUTOR PARA TRACAO E FRENAGEM	CAPITALIZED	16078	13201001.00	2.049,27
1	1003	CELULA MISTIERI	10541	CR-2 VURANG	42601001	30/11/1999	43326	MOTO REDUTOR PARA TRACAO E FRENAGEM	CAPITALIZED	16079	13201001.00	2.049,27
1	1003	CELULA MISTIERI	10541	CR-2 VURANG	42601001	30/11/1999	43327	MOTO REDUTOR PARA TRACAO E FRENAGEM	CAPITALIZED	16080	13201001.00	2.049,27
1	1003	CELULA MISTIERI	10541	CR-2 VURANG	42601001	30/11/1999	43328	MOTO REDUTOR PARA TRACAO E FRENAGEM	CAPITALIZED	16081	13201001.00	2.049,27
1	1003	CELULA MISTIERI	10541	CR-2 VURANG	42601001	30/11/1999	43329	MOTO REDUTOR PARA TRACAO E FRENAGEM	CAPITALIZED	16082	13201001.00	2.049,27
1	1003	CELULA MISTIERI	10541	CR-2 VURANG	42601001	30/11/1999	43330	MOTO REDUTOR PARA TRACAO E FRENAGEM	CAPITALIZED	16083	13201001.00	2.049,27
1	1003	CELULA MISTIERI	10541	CR-2 VURANG	42601001	30/11/1999	43331	MOTO REDUTOR PARA TRACAO E FRENAGEM	CAPITALIZED	16084	13201001.00	2.049,27
1	1003	CELULA MISTIERI	10541	CR-2 VURANG	42601001	30/11/1999	43332	MOTO REDUTOR PARA TRACAO E FRENAGEM	CAPITALIZED	16085	13201001.00	2.049,27
1	1003	CELULA MISTIERI	10541	CR-2 VURANG	42601001	30/11/1999	43333	MOTO REDUTOR PARA TRACAO E FRENAGEM	CAPITALIZED	16086	13201001.00	2.049,27
1	1003	CELULA MISTIERI	10541	CR-2 VURANG	42601001	30/11/1999	43334	MOTO REDUTOR PARA TRACAO E FRENAGEM	CAPITALIZED	16087	13201001.00	2.049,27
1	1003	CELULA MISTIERI	10541	CR-2 VURANG	42601001	30/11/1999	43335	MOTO REDUTOR PARA TRACAO E FRENAGEM	CAPITALIZED	16088	13201001.00	2.049,27
1	1003	CELULA MISTIERI	10541	CR-2 VURANG	42601001	30/11/1999	43336	MOTO REDUTOR PARA TRACAO E FRENAGEM	CAPITALIZED	16089	13201001.00	2.049,27
1	1003	CELULA MISTIERI	10541	CR-2 VURANG	42601001	30/11/1999	43337	MOTO REDUTOR PARA TRACAO E FRENAGEM	CAPITALIZED	16091	13201001.00	2.049,27
1	1003	CELULA MISTIERI	10541	CR-2 VURANG	42601001	30/11/1999	43338	MOTO REDUTOR PARA TRACAO E FRENAGEM	CAPITALIZED	16092	13201001.00	2.049,27
1	1003	CELULA MISTIERI	10541	CR-2 VURANG	42601001	30/11/1999	43339	MOTO REDUTOR PARA TRACAO E FRENAGEM	CAPITALIZED	16093	13201001.00	2.049,27
1	1003	CELULA MISTIERI	10541	CR-2 VURANG	42601001	30/11/1999	43340	MOTO REDUTOR PARA TRACAO E FRENAGEM	CAPITALIZED	16094	13201001.00	2.049,27
1	1003	CELULA MISTIERI	10541	CR-2 VURANG	42601001	30/11/1999	43341	MOTO REDUTOR PARA TRACAO E FRENAGEM	CAPITALIZED	16096	13201001.00	2.049,27
1	1003	CELULA MISTIERI	10541	CR-2 VURANG	42601001	30/11/1999	43342	MOTO REDUTOR PARA TRACAO E FRENAGEM	CAPITALIZED	16097	13201001.00	2.049,27
1	1003	CELULA MISTIERI	10541	CR-2 VURANG	42601001	30/11/1999	43343	MOTO REDUTOR PARA TRACAO E FRENAGEM	CAPITALIZED	16098	13201001.00	2.049,27
1	1003	CELULA MISTIERI	10541	CR-2 VURANG	42601001	30/11/1999	43344	MOTO REDUTOR PARA TRACAO E FRENAGEM	CAPITALIZED	16099	13201001.00	2.049,27
1	1003	CELULA MISTIERI	10541	CR-2 VURANG	42601001	30/11/1999	43345	MOTO REDUTOR PARA TRACAO E FRENAGEM	CAPITALIZED	16100B	13201001.00	2.049,27
1	1003	CELULA MISTIERI	10541	CR-2 VURANG	42601001	30/11/1999	43346	MOTO REDUTOR PARA TRACAO E FRENAGEM	CAPITALIZED	16062	13201001.00	2.049,27
1	1003	CELULA MISTIERI	10541	CR-2 VURANG	42601001	30/11/1999	43347	MOTO REDUTOR PARA TRACAO E FRENAGEM	CAPITALIZED	16068	13201001.00	2.049,27
1	1003	CELULA MISTIERI	10541	CR-2 VURANG	42601001	30/11/1999	43348	MOTO REDUTOR PARA TRACAO E FRENAGEM	CAPITALIZED	16005	13201001.00	2.049,27
1	1003	CELULA MISTIERI	10541	CR-2 VURANG	42601001	30/11/1999	43349	MOTO REDUTOR PARA TRACAO E FRENAGEM	CAPITALIZED	16063	13201001.00	2.049,27

Este documento é cópia do original, assinado digitalmente por CAMILA APARECIDA DIAS LIMA e Tribunal de Justiça do Estado de São Paulo, protocolado em 01/03/2019 às 20:56, sob o número WJMJ19700053840.
Para conferir o original, acesse o site https://esaj.tjsp.jus.br/pastadigital/pg/abrirConferenciaDocumento.do, informe o processo 1002265-62.2016.8.26.0659 e código 4488B7B.

1	1003	CELULA MISTIERI	10541	CR-2 VURANG	42601001	30/11/1999	43350	MOTO REDUTOR PARA TRACAO E FRENAGEM	CAPITALIZED	16069	13201001.00	2.049,27
1	1003	CELULA MISTIERI	10541	CR-2 VURANG	42601001	30/11/1999	43351	MOTO REDUTOR PARA TRACAO E FRENAGEM	CAPITALIZED	16090	13201001.00	2.049,27
1	1003	CELULA MISTIERI	10541	CR-2 VURANG	42601001	30/11/1999	43352	MOTO REDUTOR PARA TRACAO E FRENAGEM	CAPITALIZED	16095	13201001.00	2.049,27
1	1003	CELULA MISTIERI	10541	CR-2 VURANG	42601001	30/11/1999	43353	GONDOLA GIRATORIA PARA 2 PASSAGEIROS (	CAPITALIZED	15937	13201001.00	3.098,69
1	1003	CELULA MISTIERI	10541	CR-2 VURANG	42601001	30/11/1999	43354	GONDOLA GIRATORIA PARA 2 PASSAGEIROS (	CAPITALIZED	15948	13201001.00	3.098,69
1	1003	CELULA MISTIERI	10541	CR-2 VURANG	42601001	30/11/1999	43355	GONDOLA GIRATORIA PARA 2 PASSAGEIROS (	CAPITALIZED	16057	13201001.00	3.098,69
1	1003	CELULA MISTIERI	10541	CR-2 VURANG	42601001	30/11/1999	43356	GONDOLA GIRATORIA PARA 2 PASSAGEIROS (	CAPITALIZED	15935	13201001.00	3.098,69
1	1003	CELULA MISTIERI	10541	CR-2 VURANG	42601001	30/11/1999	43357	GONDOLA GIRATORIA PARA 2 PASSAGEIROS (	CAPITALIZED	16058	13201001.00	3.098,69
1	1003	CELULA MISTIERI	10541	CR-2 VURANG	42601001	30/11/1999	43358	GONDOLA GIRATORIA PARA 2 PASSAGEIROS (	CAPITALIZED	15936	13201001.00	3.098,69
1	1003	CELULA MISTIERI	10541	CR-2 VURANG	42601001	30/11/1999	43359	GONDOLA GIRATORIA PARA 2 PASSAGEIROS (	CAPITALIZED	15938	13201001.00	3.098,69
1	1003	CELULA MISTIERI	10541	CR-2 VURANG	42601001	30/11/1999	43360	GONDOLA GIRATORIA PARA 2 PASSAGEIROS (	CAPITALIZED	15939	13201001.00	3.098,69
1	1003	CELULA MISTIERI	10541	CR-2 VURANG	42601001	30/11/1999	43361	GONDOLA GIRATORIA PARA 2 PASSAGEIROS (	CAPITALIZED	15940	13201001.00	3.098,69
1	1003	CELULA MISTIERI	10541	CR-2 VURANG	42601001	30/11/1999	43362	GONDOLA GIRATORIA PARA 2 PASSAGEIROS (	CAPITALIZED	15942	13201001.00	3.098,69
1	1003	CELULA MISTIERI	10541	CR-2 VURANG	42601001	30/11/1999	43363	GONDOLA GIRATORIA PARA 2 PASSAGEIROS (	CAPITALIZED	15944	13201001.00	3.098,69
1	1003	CELULA MISTIERI	10541	CR-2 VURANG	42601001	30/11/1999	43364	GONDOLA GIRATORIA PARA 2 PASSAGEIROS (	CAPITALIZED	15945	13201001.00	3.098,69
1	1003	CELULA MISTIERI	10541	CR-2 VURANG	42601001	30/11/1999	43365	GONDOLA GIRATORIA PARA 2 PASSAGEIROS (	CAPITALIZED	15949	13201001.00	3.098,69
1	1003	CELULA MISTIERI	10541	CR-2 VURANG	42601001	30/11/1999	43366	GONDOLA GIRATORIA PARA 2 PASSAGEIROS (	CAPITALIZED	15934	13201001.00	3.098,69
1	1003	CELULA MISTIERI	10541	CR-2 VURANG	42601001	30/11/1999	43367	GONDOLA GIRATORIA PARA 2 PASSAGEIROS (	CAPITALIZED	16051	13201001.00	3.098,69
1	1003	CELULA MISTIERI	10541	CR-2 VURANG	42601001	30/11/1999	43368	GONDOLA GIRATORIA PARA 2 PASSAGEIROS (	CAPITALIZED	16053	13201001.00	3.098,69
1	1003	CELULA MISTIERI	10541	CR-2 VURANG	42601001	30/11/1999	43369	GONDOLA GIRATORIA PARA 2 PASSAGEIROS (	CAPITALIZED	16056	13201001.00	3.098,69
1	1003	CELULA MISTIERI	10541	CR-2 VURANG	42601001	30/11/1999	43370	GONDOLA GIRATORIA PARA 2 PASSAGEIROS (	CAPITALIZED	15941	13201001.00	3.098,69
1	1003	CELULA MISTIERI	10541	CR-2 VURANG	42601001	30/11/1999	43371	GONDOLA GIRATORIA PARA 2 PASSAGEIROS (	CAPITALIZED	15947	13201001.00	3.098,69
1	1003	CELULA MISTIERI	10541	CR-2 VURANG	42601001	30/11/1999	43372	CARRINHO FRONTAL COM COMPRESSOR ATL/	CAPITALIZED	15933	13201001.00	4.131,59
1	1003	CELULA MISTIERI	10541	CR-2 VURANG	42601001	30/11/1999	43373	GONDOLA GIRATORIA PARA 2 PASSAGEIROS (	CAPITALIZED	16054	13201001.00	3.098,69
1	1003	CELULA MISTIERI	10541	CR-2 VURANG	42601001	30/11/1999	43374	GONDOLA GIRATORIA PARA 2 PASSAGEIROS (	CAPITALIZED	15950	13201001.00	3.098,69
1	1003	CELULA MISTIERI	10541	CR-2 VURANG	42601001	30/11/1999	43375	CARRINHO FRONTAL COM COMPRESSOR ATL/	CAPITALIZED	15946	13201001.00	4.131,59
1	1003	CELULA MISTIERI	10541	CR-2 VURANG	42601001	30/11/1999	43376	GONDOLA GIRATORIA PARA 2 PASSAGEIROS (	CAPITALIZED	15943	13201001.00	3.098,69
1	1003	CELULA MISTIERI	10541	CR-2 VURANG	42601001	30/11/1999	43377	GONDOLA GIRATORIA PARA 2 PASSAGEIROS (	CAPITALIZED	16052	13201001.00	3.098,69
1	1003	CELULA MISTIERI	10541	CR-2 VURANG	42601001	30/11/1999	43378	MODULO SOFT START PARA PARTIDA LENTA /	CAPITALIZED	16008	13201001.00	4.957,91
1	1003	CELULA MISTIERI	10541	CR-2 VURANG	42601001	30/11/1999	43379	MODULO SOFT START PARA PARTIDA LENTA /	CAPITALIZED	16009	13201001.00	4.957,91
1	1003	CELULA MISTIERI	10541	CR-2 VURANG	42601001	30/11/1999	43380	MODULO SOFT START PARA PARTIDA LENTA /	CAPITALIZED	16011	13201001.00	4.957,91
1	1003	CELULA MISTIERI	10541	CR-2 VURANG	42601001	30/11/1999	43381	MODULO SOFT START PARA PARTIDA LENTA /	CAPITALIZED	16012	13201001.00	2.231,06
1	1003	CELULA MISTIERI	10541	CR-2 VURANG	42601001	30/11/1999	43382	MODULO SOFT START PARA PARTIDA LENTA /	CAPITALIZED	16013	13201001.00	2.231,06
1	1003	CELULA MISTIERI	10541	CR-2 VURANG	42601001	30/11/1999	43383	MODULO SOFT START PARA PARTIDA LENTA /	CAPITALIZED	16010	13201001.00	4.957,91
1	1003	CELULA MISTIERI	10541	CR-2 VURANG	42601001	30/11/1999	43384	RIDER VURANG INTAMIN COM MESA DE CON	CAPITALIZED	16059	13201001.00	3.989.128,75
1	1003	CELULA MISTIERI	10541	CR-2 VURANG	42601001	30/11/1999	43385	PAINEL CCM 380 V MMC 0 - 4 + CSB 0 6 MOD	CAPITALIZED	16007	13201001.00	37.184,29
1	1003	CELULA MISTIERI	10542	CR-4 EKATOMB	42601001	31/12/2000	43386	MOTO REDUTOR PRINCIPAL WEG	CAPITALIZED	15059	13201001.00	25.861,79
1	1003	CELULA MISTIERI	10542	CR-4 EKATOMB	42601001	31/12/2000	43387	MOTO REDUTOR PRINCIPAL WEG	CAPITALIZED	15060	13201001.00	25.861,79
1	1003	CELULA MISTIERI	10542	CR-4 EKATOMB	42601001	31/12/2000	43388	UNIDADE HIDRULICA PARA FECHAMENTO DA	CAPITALIZED	15056	13201001.00	3.978,74
1	1003	CELULA MISTIERI	10542	CR-4 EKATOMB	42601001	31/12/2000	43389	MOTO REDUTOR PRINCIPAL WEG	CAPITALIZED	15057	13201001.00	25.861,79
1	1003	CELULA MISTIERI	10542	CR-4 EKATOMB	42601001	30/11/1999	43390	COMPRESSOR DE AR ALUP TIPO HL-091012 P(	CAPITALIZED	15052	13201001.00	2.267,88
1	1003	CELULA MISTIERI	10542	CR-4 EKATOMB	42601001	30/11/1999	43391	MOTO REDUTOR PRINCIPAL WEG	CAPITALIZED	15058	13201001.00	25.861,79
1	1003	CELULA MISTIERI	10542	CR-4 EKATOMB	42601001	30/11/1999	43392	PAINEL CCM 380 V HARTIG 6 MODULOS	CAPITALIZED	15051	13201001.00	6.286,40
1	1003	CELULA MISTIERI	10542	CR-4 EKATOMB	42601001	30/11/1999	43393	RIDER EKATOMB HUSS # 84249 CAP 20 PASSA	CAPITALIZED	15055	13201001.00	2.152.553,99
1	1003	CELULA MISTIERI	10543	CR-5A SIMULADOR	42601001	03/03/2000	43394	FONTE RIDE CONTROL ``IWERKS``	CAPITALIZED	5885	13201001.00	10.035,70
1	1003	CELULA MISTIERI	10543	CR-5A SIMULADOR	42601001	03/03/2000	43395	CADEIRA 2 LUGARES COM MOVIMENTOS SIN(	CAPITALIZED	5353	13201001.00	30.543,43
1	1003	CELULA MISTIERI	10543	CR-5A SIMULADOR	42601001	03/03/2000	43396	CADEIRA 2 LUGARES COM MOVIMENTOS SIN(	CAPITALIZED	5363	13201001.00	30.543,43
1	1003	CELULA MISTIERI	10543	CR-5A SIMULADOR	42601001	03/03/2000	43397	MONITOR 14`` ``SCEPTRE``	CAPITALIZED	5803	13201001.00	698,14
1	1003	CELULA MISTIERI	10543	CR-5A SIMULADOR	42601001	03/03/2000	43398	INDUSTRIAL COMPUTER SOUCER ``SMA``	CAPITALIZED	5805	13201001.00	6.545,02
1	1003	CELULA MISTIERI	10543	CR-5A SIMULADOR	42601001	03/03/2000	43399	MODULO DE AUDIO ``IWERKS`` (10 MODULOS	CAPITALIZED	5806	13201001.00	13.090,04
1	1003	CELULA MISTIERI	10543	CR-5A SIMULADOR	42601001	03/03/2000	43400	MODULO DE AUDIO ``IWERKS`` (10 MODULOS	CAPITALIZED	5807	13201001.00	13.090,04
1	1003	CELULA MISTIERI	10543	CR-5A SIMULADOR	42601001	03/03/2000	43401	MODULO DE AUDIO ``IWERKS`` (10 MODULOS	CAPITALIZED	5809	13201001.00	13.090,04
1	1003	CELULA MISTIERI	10543	CR-5A SIMULADOR	42601001	03/03/2000	43402	TURBO TOUR MOTION BASE POWER SUPPLY	CAPITALIZED	5810	13201001.00	10.253,87
1	1003	CELULA MISTIERI	10543	CR-5A SIMULADOR	42601001	03/03/2000	43403	TURBO TOUR MOTION BASE POWER SUPPLY	CAPITALIZED	5811	13201001.00	10.253,87
1	1003	CELULA MISTIERI	10543	CR-5A SIMULADOR	42601001	03/03/2000	43404	TURBO TOUR MOTION BASE POWER SUPPLY	CAPITALIZED	5812	13201001.00	10.253,87
1	1003	CELULA MISTIERI	10543	CR-5A SIMULADOR	42601001	03/03/2000	43405	TURBO TOUR MOTION BASE POWER SUPPLY	CAPITALIZED	5813	13201001.00	10.253,87
1	1003	CELULA MISTIERI	10543	CR-5A SIMULADOR	42601001	03/03/2000	43406	CONTROLADOR DE AUDIO/SOM ``IVIE`` MOD	CAPITALIZED	5814	13201001.00	10.297,10
1	1003	CELULA MISTIERI	10543	CR-5A SIMULADOR	42601001	03/03/2000	43407	MONITOR 14`` ``JCV``	CAPITALIZED	5815	13201001.00	741,77
1	1003	CELULA MISTIERI	10543	CR-5A SIMULADOR	42601001	03/03/2000	43408	EQUALIZADOR ``MICRO AUDIO`` MOD EQ-POI	CAPITALIZED	5819	13201001.00	11.693,77
1	1003	CELULA MISTIERI	10543	CR-5A SIMULADOR	42601001	03/03/2000	43409	CADEIRA 2 LUGARES COM MOVIMENTOS SIN(	CAPITALIZED	14652	13201001.00	30.543,43
1	1003	CELULA MISTIERI	10543	CR-5A SIMULADOR	42601001	03/03/2000	43410	CADEIRA 2 LUGARES COM MOVIMENTOS SIN(	CAPITALIZED	14653	13201001.00	30.543,43
1	1003	CELULA MISTIERI	10543	CR-5A SIMULADOR	42601001	03/03/2000	43411	CADEIRA 2 LUGARES COM MOVIMENTOS SIN(	CAPITALIZED	5341	13201001.00	30.543,43
1	1003	CELULA MISTIERI	10543	CR-5A SIMULADOR	42601001	03/03/2000	43412	CADEIRA 2 LUGARES COM MOVIMENTOS SIN(	CAPITALIZED	5343	13201001.00	30.543,43
1	1003	CELULA MISTIERI	10543	CR-5A SIMULADOR	42601001	03/03/2000	43413	PROCESSADOR DE AUDIO ``IED`` MOD SERIES	CAPITALIZED	5826	13201001.00	10.602,93
1	1003	CELULA MISTIERI	10543	CR-5A SIMULADOR	42601001	03/03/2000	43414	CADEIRA 2 LUGARES COM MOVIMENTOS SIN(	CAPITALIZED	5348	13201001.00	30.543,43
1	1003	CELULA MISTIERI	10543	CR-5A SIMULADOR	42601001	03/03/2000	43415	AMPLIFICADOR E DISTRIBUIDOR DE VIDEO ``E	CAPITALIZED	5874	13201001.00	10.602,93
1	1003	CELULA MISTIERI	10543	CR-5A SIMULADOR	42601001	03/03/2000	43416	AMPLIFICADOR ``QSC`` MOD EX-1600	CAPITALIZED	5861	13201001.00	12.042,84
1	1003	CELULA MISTIERI	10543	CR-5A SIMULADOR	42601001	03/03/2000	43417	EIGHT CHANEL MONITOR ``SMA`` MOD CM 8(	CAPITALIZED	5862	13201001.00	10.777,11
1	1003	CELULA MISTIERI	10543	CR-5A SIMULADOR	42601001	03/03/2000	43418	EQUALIZADOR ``MICRO AUDIO`` MOD EQ-POI	CAPITALIZED	5865	13201001.00	11.693,77
1	1003	CELULA MISTIERI	10543	CR-5A SIMULADOR	42601001	03/03/2000	43419	CROSSOVER ``ELECTRONIC`` MOD 1632A	CAPITALIZED	5827	13201001.00	12.479,17
1	1003	CELULA MISTIERI	10543	CR-5A SIMULADOR	42601001	03/03/2000	43420	AMPLIFICADOR ``QSC`` MOD EX-1600	CAPITALIZED	5857	13201001.00	12.042,84
1	1003	CELULA MISTIERI	10543	CR-5A SIMULADOR	42601001	03/03/2000	43421	AMPLIFICADOR ``QSC`` MOD EX-1600	CAPITALIZED	5858	13201001.00	12.042,84
1	1003	CELULA MISTIERI	10543	CR-5A SIMULADOR	42601001	03/03/2000	43422	AMPLIFICADOR ``QSC`` MOD EX-1600	CAPITALIZED	5859	13201001.00	12.042,84
1	1003	CELULA MISTIERI	10543	CR-5A SIMULADOR	42601001	03/03/2000	43423	CADEIRA 2 LUGARES COM MOVIMENTOS SIN(	CAPITALIZED	5340	13201001.00	30.543,43
1	1003	CELULA MISTIERI	10543	CR-5A SIMULADOR	42601001	03/03/2000	43424	AMPLIFICADOR ``QSC`` MOD EX-1600	CAPITALIZED	5860	13201001.00	12.042,84
1	1003	CELULA MISTIERI	10543	CR-5A SIMULADOR	42601001	03/03/2000	43425	CADEIRA 2 LUGARES COM MOVIMENTOS SIN(	CAPITALIZED	5345	13201001.00	30.543,43
1	1003	CELULA MISTIERI	10543	CR-5A SIMULADOR	42601001	03/03/2000	43426	CADEIRA 2 LUGARES COM MOVIMENTOS SIN(	CAPITALIZED	5254	13201001.00	30.543,43
1	1003	CELULA MISTIERI	10543	CR-5A SIMULADOR	42601001	03/03/2000	43427	INDUSTRIAL COMPUTER SOUCER ``SMA``	CAPITALIZED	3620	13201001.00	6.545,02
1	1003	CELULA MISTIERI	10543	CR-5A SIMULADOR	42601001	03/03/2000	43428	SHOW CONTROL POWER SUPPLY ``IWERKS``	CAPITALIZED	5802	13201001.00	11.170,17
1	1003	CELULA MISTIERI	10543	CR-5A SIMULADOR	42601001	03/03/2000	43429	MODULO DE AUDIO ``IWERKS`` (5 MODULOS)	CAPITALIZED	5808	13201001.00	6.545,02
1	1003	CELULA MISTIERI	10543	CR-5A SIMULADOR	42601001	03/03/2000	43430	CROSSOVER ``ELECTRONIC`` MOD 1632A	CAPITALIZED	5828	13201001.00	12.479,17
1	1003	CELULA MISTIERI	10543	CR-5A SIMULADOR	42601001	30/11/1999	43431	CADEIRA 2 LUGARES COM MOVIMENTOS SIN(	CAPITALIZED	5361	13201001.00	30.543,43
1	1003	CELULA MISTIERI	10543	CR-5A SIMULADOR	42601001	30/11/1999	43432	CADEIRA 2 LUGARES COM MOVIMENTOS SIN(	CAPITALIZED	5362	13201001.00	30.543,43
1	1003	CELULA MISTIERI	10543	CR-5A SIMULADOR	42601001	30/11/1999	43433	CADEIRA 2 LUGARES COM MOVIMENTOS SIN(	CAPITALIZED	5352-1	13201001.00	30.543,43
1	1003	CELULA MISTIERI	10543	CR-5A SIMULADOR	42601001	30/11/1999	43434	CADEIRA 2 LUGARES COM MOVIMENTOS SIN(	CAPITALIZED	5365	13201001.00	30.543,43
1	1003	CELULA MISTIERI	10543	CR-5A SIMULADOR	42601001	30/11/1999	43435	MESA DE COMANDO E OPERACÃO ``IWERKS``	CAPITALIZED	14707	13201001.00	34.906,78
1	1003	CELULA MISTIERI	10543	CR-5A SIMULADOR	42601001	30/11/1999	43436	MESA DE COMANDO E OPERACÃO ``IWERKS``	CAPITALIZED	14708	13201001.00	34.906,78
1	1003	CELULA MISTIERI	10543	CR-5A SIMULADOR	42601001	30/11/1999	43437	PROJETOR DE FILMES ``STRONG/IWERKS`` M(	CAPITALIZED	5303	13201001.00	850.852,77
1	1003	CELULA MISTIERI	10543	CR-5A SIMULADOR	42601001	30/11/1999	43438	CADEIRA 2 LUGARES COM MOVIMENTOS SIN(	CAPITALIZED	5333	13201001.00	30.543,43
1	1003	CELULA MISTIERI	10543	CR-5A SIMULADOR	42601001	30/11/1999	43439	CADEIRA 2 LUGARES COM MOVIMENTOS SIN(	CAPITALIZED	5336	13201001.00	30.543,43
1	1003	CELULA MISTIERI	10543	CR-5A SIMULADOR	42601001	30/11/1999	43440	CADEIRA 2 LUGARES COM MOVIMENTOS SIN(	CAPITALIZED	5337	13201001.00	30.543,43
1	1003	CELULA MISTIERI	10543	CR-5A SIMULADOR	42601001	30/11/1999	43441	CADEIRA 2 LUGARES COM MOVIMENTOS SIN(	CAPITALIZED	5339	13201001.00	30.543,43
1	1003	CELULA MISTIERI	10543	CR-5A SIMULADOR	42601001	30/11/1999	43442	CADEIRA 2 LUGARES COM MOVIMENTOS SIN(	CAPITALIZED	5350	13201001.00	30.543,43
1	1002	CELULA KAMINDA MUNDI	10522	BR-3 LA TOUR EIFFEL	42601001	30/11/1999	43443	MOTOR ELETRICO PRINCIPAL CC PARA ELEVA(	CAPITALIZED	15150	13201001.00	24.888,84
1	1002	CELULA KAMINDA MUNDI	10522	BR-3 LA TOUR EIFFEL	42601001	30/11/1999	43444	MOTOR ELETRICO PRINCIPAL CC PARA ELEVA(	CAPITALIZED	15696	13201001.00	24.888,84
1	1002	CELULA KAMINDA MUNDI	10522	BR-3 LA TOUR EIFFEL	42601001	30/11/1999	43445	ASSENTO PARA 4 PASSAGEIROS MOD GIANT F	CAPITALIZED	15094	13201001.00	11.487,15
1	1002	CELULA KAMINDA MUNDI	10522	BR-3 LA TOUR EIFFEL	42601001	30/11/1999	43446	ASSENTO PARA 4 PASSAGEIROS MOD GIANT F	CAPITALIZED	15097	13201001.00	11.487,15
1	1002	CELULA KAMINDA MUNDI	10522	BR-3 LA TOUR EIFFEL	42601001	30/11/1999	43447	ASSENTO PARA 4 PASSAGEIROS MOD GIANT F	CAPITALIZED	15098	13201001.00	11.487,15
1	1002	CELULA KAMINDA MUNDI	10522	BR-3 LA TOUR EIFFEL	42601001	30/11/1999	43448	MOTOR ELETRICO PRINCIPAL CC PARA ELEVA(	CAPITALIZED	15694	13201001.00	24.888,84
1	1002	CELULA KAMINDA MUNDI	10522	BR-3 LA TOUR EIFFEL	42601001	30/11/1999	43449	PAINEL CCM MMCC 0 - 5 + CSB 0 380 V COM S	CAPITALIZED	543	13201001.00	42.119,18
1	1002	CELULA KAMINDA MUNDI	10522	BR-3 LA TOUR EIFFEL	42601001	30/11/1999	43450	ASSENTO PARA 4 PASSAGEIROS MOD GIANT F	CAPITALIZED	15096	13201001.00	11.487,15
1	1002	CELULA KAMINDA MUNDI	10522	BR-3 LA TOUR EIFFEL	42601001	30/11/1999	43451	RIDER LA TOUR EIFFEL ``INTAMIN`` EM ESTRU	CAPITALIZED	15099	13201001.00	3.850.116,23
1	1003	CELULA MISTIERI	10540	CR-1 MONTEZUM	42601001	28/02/2009	43452	MATERIAIS CONSUMIVEIS	CAPITALIZED		13201001.00	47.487,09
1	1003	CELULA MISTIERI	10540	CR-1 MONTEZUM	42601001	31/03/2009	43453	MATERIAIS CONSUMIVEIS	CAPITALIZED		13201001.00	52.813,02
1	1003	CELULA MISTIERI	10540	CR-1 MONTEZUM	42601001	31/01/2009	43454	MATERIAIS CONSUMIVEIS	CAPITALIZED		13201001.00	13.866,30
1	1003	CELULA MISTIERI	10540	CR-1 MONTEZUM	42601001	30/11/1999	43455	CARRINHO EM FIBRA PARA A MONTEZUM CA	CAPITALIZED	15071	13201001.00	6.901,62
1	1003	CELULA MISTIERI	10540	CR-1 MONTEZUM	42601001	30/11/1999	43456	CARRINHO EM FIBRA PARA A MONTEZUM CA	CAPITALIZED	15076	13201001.00	6.901,62
1	1003	CELULA MISTIERI	10540	CR-1 MONTEZUM	42601001	30/11/1999	43457	SISTEMA DE FREIO PNEUMATICO PARA OS CA	CAPITALIZED	15129	13201001.00	6.901,62
1	1003	CELULA MISTIERI	10540	CR-1 MONTEZUM	42601001	30/11/1999	43458	SISTEMA DE FREIO PNEUMATICO PARA OS CA	CAPITALIZED	1435	13201001.00	6.901,62
1	1003	CELULA MISTIERI	10540	CR-1 MONTEZUM	42601001	30/11/1999	43459	SISTEMA DE FREIO PNEUMATICO PARA OS CA	CAPITALIZED	15134	13201001.00	6.901,62
1	1003	CELULA MISTIERI	10540	CR-1 MONTEZUM	42601001	30/11/1999	43460	CARRINHO EM FIBRA PARA A MONTEZUM CA	CAPITALIZED	15074	13201001.00	6.901,62
1	1003	CELULA MISTIERI	10540	CR-1 MONTEZUM	42601001	30/11/1999	43461	MOTO REDUTOR SEW POT 3 KW DA MESA M(	CAPITALIZED	15081	13201001.00	1.587,37
1	1003	CELULA MISTIERI	10540	CR-1 MONTEZUM	42601001	30/11/1999	43462	CARRINHO EM FIBRA PARA A MONTEZUM CA	CAPITALIZED	15072	13201001.00	6.901,62
1	1003	CELULA MISTIERI	10540	CR-1 MONTEZUM	42601001	30/11/1999	43463	SISTEMA DE FREIO PNEUMATICO PARA OS CA	CAPITALIZED	15133	13201001.00	6.901,62
1	1003	CELULA MISTIERI	10540	CR-1 MONTEZUM	42601001	30/11/1999	43464	CARRINHO EM FIBRA PARA A MONTEZUM CA	CAPITALIZED	15070	13201001.00	6.901,62
1	1003	CELULA MISTIERI	10540	CR-1 MONTEZUM	42601001	30/11/1999	43465	SISTEMA DE FREIO PNEUMATICO PARA OS CA	CAPITALIZED	15130	13201001.00	6.901,62
1	1003	CELULA MISTIERI	10540	CR-1 MONTEZUM	42601001	30/11/1999	43466	CARRINHO EM FIBRA PARA A MONTEZUM CA	CAPITALIZED	15075	13201001.00	6.901,62
1	1003	CELULA MISTIERI	10540	CR-1 MONTEZUM	42601001	30/11/1999	43467	MESA DE COMANDO E OPERACAO DA MONTI	CAPITALIZED	15069	13201001.00	10.352,44
1	1003	CELULA MISTIERI	10540	CR-1 MONTEZUM	42601001	30/11/1999	43468	SISTEMA DE FREIO PNEUMATICO PARA OS CA	CAPITALIZED	15132	13201001.00	6.901,62
1	1003	CELULA MISTIERI	10540	CR-1 MONTEZUM	42601001	30/11/1999	43469	CARRINHO EM FIBRA PARA A MONTEZUM CA	CAPITALIZED	15073	13201001.00	6.901,62
1	1003	CELULA MISTIERI	10540	CR-1 MONTEZUM	42601001	30/11/1999	43470	SISTEMA DE FREIO PNEUMATICO PARA OS CA	CAPITALIZED	15136	13201001.00	6.901,62
1	1001	CELULA WILD WEST	10502	AR-3 GHOST HOTEL	42601001	24/10/2002	43471	LOBO DO QUADRO (CENARIO) COM ACIONAN	CAPITALIZED	149	13201001.00	4.000,22
1	1001	CELULA WILD WEST	10502	AR-3 GHOST HOTEL	42601001	24/10/2002	43472	FOGAREL COM LAMPADA TIPO CHAMA (CEN/	CAPITALIZED	14955	13201001.00	500,03
1	1001	CELULA WILD WEST	10502	AR-3 GHOST HOTEL	42601001	24/10/2002	43473	TELA DE PROJECAO BASCULANTE DIM 3 X 2 M	CAPITALIZED	14962	13201001.00	2.500,13
1	1001	CELULA WILD WEST	10502	AR-3 GHOST HOTEL	42601001	24/10/2002	43474	ARMARIO TIPO COMODA COM GAVETAS MO\	CAPITALIZED	12129	13201001.00	1.666,70
1	1001	CELULA WILD WEST	10502	AR-3 GHOST HOTEL	42601001	24/10/2002	43475	COLUNA (TORA) BASCUANTE (CENARIO) COM	CAPITALIZED	14836	13201001.00	3.333,10
1	1001	CELULA WILD WEST	10502	AR-3 GHOST HOTEL	42601001	24/10/2002	43476	LOBO DA CAMA COM MULHER (CENARIO) CO	CAPITALIZED	14837	13201001.00	8.333,78

fls. 98645

Este documento é cópia do original, assinado digitalmente por CAMILA APARECIDA DIAS LIMA e Tribunal de Justica do Estado de Sao Paulo, protocolado em 01/03/2019 às 20:56, sob o número WJMJ19700530340.
Para conferir o original, acesse o site https://esaj.tjsp.jus.br/pastadigital/pg/abrirConferenciaDocumento.do, informe o processo 1002265-62.2016.8.26.0659 e código 4488B7B.

1	1001	CELULA WILD WEST	10502	AR-3 GHOST HOTEL	42601001	24/10/2002	43477	RODA DO DESTINO COM MOTO REDUTOR (CE	CAPITALIZED	14841	13201001.00	2.166,78
1	1001	CELULA WILD WEST	10502	AR-3 GHOST HOTEL	42601001	24/10/2002	43478	O PIANISTA (CENARIO) COM ACIONAMENTO E	CAPITALIZED	14842	13201001.00	10.600,54
1	1001	CELULA WILD WEST	10502	AR-3 GHOST HOTEL	42601001	24/10/2002	43479	CARROCA PARA O CEMINTERIO (CENARIO) CO	CAPITALIZED	14844	13201001.00	6.667,03
1	1001	CELULA WILD WEST	10502	AR-3 GHOST HOTEL	42601001	24/10/2002	43480	MONSTRO DO CEMINTERIO (CENARIO) COM A	CAPITALIZED	14845A	13201001.00	2.833,49
1	1001	CELULA WILD WEST	10502	AR-3 GHOST HOTEL	42601001	24/10/2002	43481	COMPORTA RETRATIL PARA RETIRADA DO CA	CAPITALIZED	14846	13201001.00	4.100,23
1	1001	CELULA WILD WEST	10502	AR-3 GHOST HOTEL	42601001	24/10/2002	43482	MONSTRO DA CORDA E MULHER SEM CABECA	CAPITALIZED	14849	13201001.00	4.166,89
1	1001	CELULA WILD WEST	10502	AR-3 GHOST HOTEL	42601001	24/10/2002	43483	FORNALHA COM HOMEM DENTRO (CENARIO)	CAPITALIZED	14850	13201001.00	4.300,23
1	1001	CELULA WILD WEST	10502	AR-3 GHOST HOTEL	42601001	24/10/2002	43484	FORNALHA # G (CENARIO)	CAPITALIZED	14959	13201001.00	2.666,81
1	1001	CELULA WILD WEST	10502	AR-3 GHOST HOTEL	42601001	24/10/2002	43485	2 HOMENS TORTURADOS NA PRISAO (CENARI	CAPITALIZED	14961	13201001.00	5.000,27
1	1001	CELULA WILD WEST	10502	AR-3 GHOST HOTEL	42601001	24/10/2002	43486	BALCAO DE MADEIRA COM ESPELHO E PORTA	CAPITALIZED	12122	13201001.00	3.733,33
1	1001	CELULA WILD WEST	10502	AR-3 GHOST HOTEL	42601001	24/10/2002	43487	PAINEL CCM 1 MODULO 380 V	CAPITALIZED	14900	13201001.00	5.600,30
1	1001	CELULA WILD WEST	10502	AR-3 GHOST HOTEL	42601001	30/11/1999	43488	4 MONSTROS NA JANELA (CENARIO) COM ACI	CAPITALIZED	14838	13201001.00	5.000,27
1	1001	CELULA WILD WEST	10502	AR-3 GHOST HOTEL	42601001	30/11/1999	43489	BALCAO BAR COM ESPELHO E MULHER (CENA	CAPITALIZED	14843	13201001.00	5.000,27
1	1001	CELULA WILD WEST	10502	AR-3 GHOST HOTEL	42601001	30/11/1999	43490	MORCEGO (CENARIO) COM ACIONAMENTO E	CAPITALIZED	14847	13201001.00	5.000,27
1	1001	CELULA WILD WEST	10502	AR-3 GHOST HOTEL	42601001	30/11/1999	43491	CARRO EM FIBRA DE VIDRO COM CONTROLE	CAPITALIZED	14892	13201001.00	13.334,05
1	1001	CELULA WILD WEST	10502	AR-3 GHOST HOTEL	42601001	30/11/1999	43492	CARRO EM FIBRA DE VIDRO COM CONTROLE	CAPITALIZED	14894	13201001.00	13.334,05
1	1001	CELULA WILD WEST	10502	AR-3 GHOST HOTEL	42601001	30/11/1999	43493	CARRO EM FIBRA DE VIDRO COM CONTROLE	CAPITALIZED	14895	13201001.00	13.334,05
1	1001	CELULA WILD WEST	10502	AR-3 GHOST HOTEL	42601001	30/11/1999	43494	CARRO EM FIBRA DE VIDRO COM CONTROLE	CAPITALIZED	14896	13201001.00	13.334,05
1	1001	CELULA WILD WEST	10502	AR-3 GHOST HOTEL	42601001	30/11/1999	43495	CARRO EM FIBRA DE VIDRO COM CONTROLE	CAPITALIZED	14888	13201001.00	13.334,05
1	1001	CELULA WILD WEST	10502	AR-3 GHOST HOTEL	42601001	30/11/1999	43496	CARRO EM FIBRA DE VIDRO COM CONTROLE	CAPITALIZED	14889	13201001.00	13.334,05
1	1001	CELULA WILD WEST	10502	AR-3 GHOST HOTEL	42601001	30/11/1999	43497	CARRO EM FIBRA DE VIDRO COM CONTROLE	CAPITALIZED	14890	13201001.00	13.334,05
1	1001	CELULA WILD WEST	10502	AR-3 GHOST HOTEL	42601001	30/11/1999	43498	CARRO EM FIBRA DE VIDRO COM CONTROLE	CAPITALIZED	14891	13201001.00	13.334,05
1	1001	CELULA WILD WEST	10502	AR-3 GHOST HOTEL	42601001	30/11/1999	43499	CARRO EM FIBRA DE VIDRO COM CONTROLE	CAPITALIZED	14897	13201001.00	13.334,05
1	1001	CELULA WILD WEST	10502	AR-3 GHOST HOTEL	42601001	30/11/1999	43500	CARRO EM FIBRA DE VIDRO COM CONTROLE	CAPITALIZED	14898	13201001.00	13.334,05
1	1001	CELULA WILD WEST	10502	AR-3 GHOST HOTEL	42601001	30/11/1999	43501	CARRO EM FIBRA DE VIDRO COM CONTROLE	CAPITALIZED	14893	13201001.00	13.334,05
1	1001	CELULA WILD WEST	10503	AR-5 CRAZY WAGON	42601001	30/09/2009	43502	MATERIAIS CONSUMIVEIS	CAPITALIZED		13201001.00	109.360,96
1	1001	CELULA WILD WEST	10503	AR-5 CRAZY WAGON	42601001	31/08/2009	43503	MATERIAIS CONSUMIVEIS	CAPITALIZED		13201001.00	94.754,85
1	1001	CELULA WILD WEST	10503	AR-5 CRAZY WAGON	42601001	31/07/2009	43504	MATERIAIS CONSUMIVEIS	CAPITALIZED		13201001.00	68.357,03
1	1001	CELULA WILD WEST	10503	AR-5 CRAZY WAGON	42601001	30/06/2009	43505	MATERIAIS CONSUMIVEIS	CAPITALIZED		13201001.00	9.359,00
1	1001	CELULA WILD WEST	10503	AR-5 CRAZY WAGON	42601001	30/11/1999	43506	MOTOR HIDRAULICO LINDE	CAPITALIZED	14884	13201001.00	9.853,42
1	1001	CELULA WILD WEST	10503	AR-5 CRAZY WAGON	42601001	30/11/1999	43507	BOMBA HIDRAULICA LINDE MOD PV 140 L	CAPITALIZED	14880	13201001.00	19.706,85
1	1001	CELULA WILD WEST	10503	AR-5 CRAZY WAGON	42601001	30/11/1999	43508	MOTOR HIDRAULICO LINDE	CAPITALIZED	14883	13201001.00	9.853,42
1	1001	CELULA WILD WEST	10503	AR-5 CRAZY WAGON	42601001	30/11/1999	43509	MOTOR HIDRAULICO LINDE	CAPITALIZED	14882	13201001.00	9.853,42
1	1001	CELULA WILD WEST	10503	AR-5 CRAZY WAGON	42601001	30/11/1999	43510	MOTOR HIDRAULICO LINDE	CAPITALIZED	14881	13201001.00	9.853,42
1	1001	CELULA WILD WEST	10503	AR-5 CRAZY WAGON	42601001	30/11/1999	43511	CAIXA DE ENGRENAGEM	CAPITALIZED	14877	13201001.00	11.261,06
1	1001	CELULA WILD WEST	10503	AR-5 CRAZY WAGON	42601001	30/11/1999	43512	MOTOR ELETRICO AEG POT 90 KW	CAPITALIZED	14876	13201001.00	16.891,59
1	1001	CELULA WILD WEST	10503	AR-5 CRAZY WAGON	42601001	30/11/1999	43513	PAINEL CCM 2 PORTAS 380 V HUSS	CAPITALIZED	14885	13201001.00	12.668,69
1	1001	CELULA WILD WEST	10503	AR-5 CRAZY WAGON	42601001	30/11/1999	43514	BOMBA HIDRAULICA LINDE MOD PV 140 R	CAPITALIZED	14878	13201001.00	31.530,96
1	1001	CELULA WILD WEST	10503	AR-5 CRAZY WAGON	42601001	30/11/1999	43515	BOMBA HIDRAULICA LINDE MOD PV 140 R	CAPITALIZED	14879	13201001.00	39.413,70
1	1001	CELULA WILD WEST	10503	AR-5 CRAZY WAGON	42601001	30/11/1999	43516	RIDER CRAZY WAGON HUSS # 74692 COM CA	CAPITALIZED	14875	13201001.00	1.121.260,64
1	1004	CELULA ARIBABIBA	10576	DR-8 BAT HATARI	42601001	30/11/1999	43517	CARRINHO DRAGONE EM FIBRA DE VIDRO ZA	CAPITALIZED	14786	13201001.00	1.413,52
1	1004	CELULA ARIBABIBA	10576	DR-8 BAT HATARI	42601001	30/11/1999	43518	CARRINHO DRAGONE EM FIBRA DE VIDRO ZA	CAPITALIZED	14787	13201001.00	1.413,52
1	1004	CELULA ARIBABIBA	10576	DR-8 BAT HATARI	42601001	30/11/1999	43519	RIDER BILLY BILLY ZAMPERLA MOD DRAGONE	CAPITALIZED	14783	13201001.00	112.949,73
1	1004	CELULA ARIBABIBA	10576	DR-8 BAT HATARI	42601001	30/11/1999	43520	CARRINHO DRAGONE EM FIBRA DE VIDRO ZA	CAPITALIZED	14788	13201001.00	1.413,52
1	1004	CELULA ARIBABIBA	10576	DR-8 BAT HATARI	42601001	30/11/1999	43521	CARRINHO TRAS. DRAGONE EM FIBRA DE VID	CAPITALIZED	14789	13201001.00	2.827,04
1	1004	CELULA ARIBABIBA	10576	DR-8 BAT HATARI	42601001	30/11/1999	43522	CARRINHO DIANTEIRO DRAGONE EM FIBRA D	CAPITALIZED	14785	13201001.00	2.827,04
1	1001	CELULA WILD WEST	10506	AR-10 KID SPLASH	42601001	15/06/2000	43523	BOTE EM FIBRA DE VIDRO ZAMPERLA CAP 4 P	CAPITALIZED	14779	13201001.00	1.966,26
1	1001	CELULA WILD WEST	10506	AR-10 KID SPLASH	42601001	15/06/2000	43524	TRANSPORTADOR DE ESTEIRA DA ESTACAO D	CAPITALIZED	3023	13201001.00	2.244,81
1	1001	CELULA WILD WEST	10506	AR-10 KID SPLASH	42601001	15/06/2000	43525	BOTE EM FIBRA DE VIDRO ZAMPERLA CAP 4 P	CAPITALIZED	14777	13201001.00	1.966,26
1	1001	CELULA WILD WEST	10506	AR-10 KID SPLASH	42601001	15/06/2000	43526	BOTE EM FIBRA DE VIDRO ZAMPERLA CAP 4 P	CAPITALIZED	14780	13201001.00	1.966,26
1	1001	CELULA WILD WEST	10506	AR-10 KID SPLASH	42601001	15/06/2000	43527	BOTE EM FIBRA DE VIDRO ZAMPERLA CAP 4 P	CAPITALIZED	14781	13201001.00	1.966,26
1	1001	CELULA WILD WEST	10506	AR-10 KID SPLASH	42601001	15/06/2000	43528	BOTE EM FIBRA DE VIDRO ZAMPERLA CAP 4 P	CAPITALIZED	14782	13201001.00	1.966,26
1	1001	CELULA WILD WEST	10506	AR-10 KID SPLASH	42601001	15/06/2000	43529	BOMBA CENTRIFUGA VERTICAL ``DANCOR`` M	CAPITALIZED	14933	13201001.00	196,63
1	1001	CELULA WILD WEST	10506	AR-10 KID SPLASH	42601001	15/06/2000	43530	BOTE EM FIBRA DE VIDRO ZAMPERLA CAP 4 P	CAPITALIZED	16277	13201001.00	1.966,26
1	1001	CELULA WILD WEST	10506	AR-10 KID SPLASH	42601001	15/06/2000	43531	MOTO REDUTOR DO TRANSPORTADOR LIFT	CAPITALIZED	14749	13201001.00	3.490,51
1	1001	CELULA WILD WEST	10506	AR-10 KID SPLASH	42601001	15/06/2000	43532	TRANSPORTADOR DE TALISCAS DE MADEIRA I	CAPITALIZED	2766	13201001.00	4.030,83
1	1001	CELULA WILD WEST	10506	AR-10 KID SPLASH	42601001	30/11/1999	43533	MOTO REDUTOR DA ESTACAO DE EMBARQUE	CAPITALIZED	14750	13201001.00	2.408,67
1	1001	CELULA WILD WEST	10506	AR-10 KID SPLASH	42601001	30/11/1999	43534	BOTE EM FIBRA DE VIDRO ZAMPERLA CAP 4 P	CAPITALIZED	14778	13201001.00	1.966,26
1	1001	CELULA WILD WEST	10506	AR-10 KID SPLASH	42601001	30/11/1999	43535	RIDER SPLASHI ZAMPERLA MOD FLUME RIDE	CAPITALIZED	14747	13201001.00	246.060,86
1	1001	CELULA WILD WEST	10506	AR-10 KID SPLASH	42601001	15/06/2000	43536	BOMBA CENTRIFUGA CALPEDA MOD NM4-80	CAPITALIZED	14744	13201001.00	1.425,54
1	1001	CELULA WILD WEST	10506	AR-10 KID SPLASH	42601001	15/06/2000	43537	BOMBA CENTRIFUGA CALPEDA MOD NM4-80	CAPITALIZED	14743	13201001.00	1.425,54
1	1001	CELULA WILD WEST	10506	AR-10 KID SPLASH	42601001	15/06/2000	43538	TRANSFORMADOR TRIFASICO A OLEO BONELI	CAPITALIZED	14748	13201001.00	3.490,51
1	1001	CELULA WILD WEST	10506	AR-10 KID SPLASH	42601001	15/06/2000	43539	BOMBA CENTRIFUGA CALPEDA MOD NM4-80	CAPITALIZED	14745	13201001.00	1.425,54
1	1001	CELULA WILD WEST	10506	AR-10 KID SPLASH	42601001	30/11/1999	43540	BOMBA CENTRIFUGA CALPEDA MOD NM4-80	CAPITALIZED	14746	13201001.00	1.425,54
1	1001	CELULA WILD WEST	10509	AR-8 - EVOLUTION	42601001	13/08/2003	43541	RIDER EVOLUTION ``HUSS`` COM 10 GONDOL	CAPITALIZED	16265	13201001.00	904.972,49
1	1001	CELULA WILD WEST	10509	AR-8 - EVOLUTION	42601001	13/08/2003	43542	PAINEL 380 V 3 MODULOS	CAPITALIZED	16260	13201001.00	6.263,29
1	1002	CELULA KAMINDA MUNDI	10520	BE-2 CINETRION	42601001	26/02/2000	43543	RIDER CINETRON ``IWERKS`` MOD 3D THEATE	CAPITALIZED	2694	13201001.00	2.042.879,03
1	1002	CELULA KAMINDA MUNDI	10520	BE-2 CINETRION	42601001	26/02/2000	43544	EQUALIZADOR ``MICRO AUDIO`` MOD EQ-POI	CAPITALIZED	3628	13201001.00	13.353,45
1	1002	CELULA KAMINDA MUNDI	10521	BR-2 GIRANDA MUNDI	42601001	21/08/2000	43545	MOTO REDUTOR PARA ACIONAMENTO DA GI	CAPITALIZED	14969	13201001.00	7.598,23
1	1002	CELULA KAMINDA MUNDI	10521	BR-2 GIRANDA MUNDI	42601001	21/08/2000	43546	MOTO REDUTOR PARA ACIONAMENTO DA GI	CAPITALIZED	14971	13201001.00	7.598,23
1	1002	CELULA KAMINDA MUNDI	10521	BR-2 GIRANDA MUNDI	42601001	21/08/2000	43547	GONDOLA DA GIRANDA MUNDI	CAPITALIZED	14998	13201001.00	3.799,11
1	1002	CELULA KAMINDA MUNDI	10521	BR-2 GIRANDA MUNDI	42601001	21/08/2000	43548	GONDOLA DA GIRANDA MUNDI	CAPITALIZED	14980	13201001.00	3.799,11
1	1002	CELULA KAMINDA MUNDI	10521	BR-2 GIRANDA MUNDI	42601001	21/08/2000	43549	GONDOLA DA GIRANDA MUNDI	CAPITALIZED	14981	13201001.00	3.799,11
1	1002	CELULA KAMINDA MUNDI	10521	BR-2 GIRANDA MUNDI	42601001	21/08/2000	43550	GONDOLA DA GIRANDA MUNDI	CAPITALIZED	14982	13201001.00	3.799,11
1	1002	CELULA KAMINDA MUNDI	10521	BR-2 GIRANDA MUNDI	42601001	21/08/2000	43551	GONDOLA DA GIRANDA MUNDI	CAPITALIZED	14983	13201001.00	3.799,11
1	1002	CELULA KAMINDA MUNDI	10521	BR-2 GIRANDA MUNDI	42601001	21/08/2000	43552	GONDOLA DA GIRANDA MUNDI	CAPITALIZED	14985	13201001.00	3.799,11
1	1002	CELULA KAMINDA MUNDI	10521	BR-2 GIRANDA MUNDI	42601001	21/08/2000	43553	GONDOLA DA GIRANDA MUNDI	CAPITALIZED	14988	13201001.00	3.799,11
1	1002	CELULA KAMINDA MUNDI	10521	BR-2 GIRANDA MUNDI	42601001	21/08/2000	43554	GONDOLA DA GIRANDA MUNDI	CAPITALIZED	14989	13201001.00	3.799,11
1	1002	CELULA KAMINDA MUNDI	10521	BR-2 GIRANDA MUNDI	42601001	21/08/2000	43555	GONDOLA DA GIRANDA MUNDI	CAPITALIZED	14990	13201001.00	3.799,11
1	1002	CELULA KAMINDA MUNDI	10521	BR-2 GIRANDA MUNDI	42601001	21/08/2000	43556	GONDOLA DA GIRANDA MUNDI	CAPITALIZED	14987	13201001.00	3.799,11
1	1001	CELULA WILD WEST	10200	AG-1 NAMUSKITA	42601001	28/08/2003	43557	RIDER TIRO AO ALVO COM 12 RIFLES A AR CO	CAPITALIZED	14963	13201001.00	1.940,73
1	1001	CELULA WILD WEST	10201	AG-3 MARTELO	42601001	28/08/2003	43558	RIDER MARTELO	CAPITALIZED	15397	13201001.00	1.727,25
1	1001	CELULA WILD WEST	10202	AG-4 TIROLESA	42601001	28/08/2003	43559	TORRE DE TRANSFERENCIA COM CABO DE AC	CAPITALIZED	14790	13201001.00	8.733,19
1	1001	CELULA WILD WEST	10202	AG-4 TIROLESA	42601001	28/08/2003	43560	MOTO REDUTOR DO SISTEMA DE SEGURANCA	CAPITALIZED	14791	13201001.00	1.542,88
1	1001	CELULA WILD WEST	10202	AG-4 TIROLESA	42601001	28/08/2003	43561	GUINCHO TIPO TIRFOR BERG STEEL CAP 3.200	CAPITALIZED	3365	13201001.00	844,72
1	1001	CELULA WILD WEST	10202	AG-4 TIROLESA	42601001	28/08/2003	43562	TIROLESA COM ESTRUTURA METALICA E ESCA	CAPITALIZED	14792	13201001.00	26.199,86
1	1001	CELULA WILD WEST	10202	AG-4 TIROLESA	42601001	30/11/1999	43563	PLATAFORMA DE CHEGADA COM ELEVACAO I	CAPITALIZED	15885	13201001.00	6.811,96
1	1001	CELULA WILD WEST	10203	AG-5 BRAVO BULL	42601001	30/11/1999	43564	RIDER TORO COM 8 ESTRUTURAS METALICAS	CAPITALIZED	15895	13201001.00	4.851,83
1	1001	CELULA WILD WEST	10500	AE-1 MINA DEL JOE	42601001	28/08/2003	43565	UNIDADE HIDRAULICA CENTRAL VICKERS MOI	CAPITALIZED	6866	13201001.00	26.199,86
1	1001	CELULA WILD WEST	10500	AE-1 MINA DEL JOE	42601001	28/08/2003	43566	ELEVADOR DO RIDER MINA DE OURO	CAPITALIZED	14834	13201001.00	40.755,34
1	1001	CELULA WILD WEST	10500	AE-1 MINA DEL JOE	42601001	28/08/2003	43567	PONTE MOVEL COM ACIONAMENTO HIDRAU	CAPITALIZED	14835	13201001.00	17.466,57
1	1001	CELULA WILD WEST	10501	AR-1 RIO BRAVO	42601001	30/11/1999	43568	TRANSPORTADOR DE TALISCAS DE MADEIRA I	CAPITALIZED	14797	13201001.00	2.990,53
1	1001	CELULA WILD WEST	10501	AR-1 RIO BRAVO	42601001	30/11/1999	43569	MOTO REDUTOR SEW POT 1,5 KW	CAPITALIZED	14798	13201001.00	1.799,18
1	1001	CELULA WILD WEST	10501	AR-1 RIO BRAVO	42601001	30/11/1999	43570	MOTO REDUTOR SEW POT 4,0 KW	CAPITALIZED	14799	13201001.00	2.382,70
1	1001	CELULA WILD WEST	10501	AR-1 RIO BRAVO	42601001	30/11/1999	43571	TRANSPORTADOR DE TALISCAS DE MADEIRA I	CAPITALIZED	14800	13201001.00	12.156,61
1	1001	CELULA WILD WEST	10501	AR-1 RIO BRAVO	42601001	30/11/1999	43572	TRANSPORTADOR DE TALISCAS DE MADEIRA I	CAPITALIZED	14859	13201001.00	17.019,26
1	1001	CELULA WILD WEST	10501	AR-1 RIO BRAVO	42601001	30/11/1999	43573	BOIA DO RIO BRAVO COM FLUTUADOR INTAN	CAPITALIZED	14803	13201001.00	19.450,58
1	1001	CELULA WILD WEST	10501	AR-1 RIO BRAVO	42601001	30/11/1999	43574	BOIA DO RIO BRAVO COM FLUTUADOR INTAN	CAPITALIZED	14804	13201001.00	19.450,58
1	1001	CELULA WILD WEST	10501	AR-1 RIO BRAVO	42601001	30/11/1999	43575	BOIA DO RIO BRAVO COM FLUTUADOR INTAN	CAPITALIZED	14805	13201001.00	19.450,58
1	1001	CELULA WILD WEST	10501	AR-1 RIO BRAVO	42601001	30/11/1999	43576	BOIA DO RIO BRAVO COM FLUTUADOR INTAN	CAPITALIZED	14806	13201001.00	19.450,58
1	1001	CELULA WILD WEST	10501	AR-1 RIO BRAVO	42601001	30/11/1999	43577	BOIA DO RIO BRAVO COM FLUTUADOR INTAN	CAPITALIZED	14807	13201001.00	19.450,58
1	1001	CELULA WILD WEST	10501	AR-1 RIO BRAVO	42601001	30/11/1999	43578	BOIA DO RIO BRAVO COM FLUTUADOR INTAN	CAPITALIZED	14808	13201001.00	19.450,58
1	1001	CELULA WILD WEST	10501	AR-1 RIO BRAVO	42601001	30/11/1999	43579	BOIA DO RIO BRAVO COM FLUTUADOR INTAN	CAPITALIZED	14809	13201001.00	19.450,58
1	1001	CELULA WILD WEST	10501	AR-1 RIO BRAVO	42601001	30/11/1999	43580	BOIA DO RIO BRAVO COM FLUTUADOR INTAN	CAPITALIZED	14810	13201001.00	19.450,58
1	1001	CELULA WILD WEST	10501	AR-1 RIO BRAVO	42601001	30/11/1999	43581	BOIA DO RIO BRAVO COM FLUTUADOR INTAN	CAPITALIZED	14811	13201001.00	19.450,58
1	1001	CELULA WILD WEST	10501	AR-1 RIO BRAVO	42601001	30/11/1999	43582	BOIA DO RIO BRAVO COM FLUTUADOR INTAN	CAPITALIZED	14812	13201001.00	19.450,58
1	1001	CELULA WILD WEST	10501	AR-1 RIO BRAVO	42601001	30/11/1999	43583	BOIA DO RIO BRAVO COM FLUTUADOR INTAN	CAPITALIZED	14813	13201001.00	19.450,58
1	1003	CELULA MISTIERI	10545	CR-6 VULA VIKING	42601001	30/11/1999	43584	COMPRESSOR DE AR THEMA POT 3 KW	CAPITALIZED	15087	13201001.00	1.192,10
1	1003	CELULA MISTIERI	10545	CR-6 VULA VIKING	42601001	30/11/1999	43585	MOTOR ELETRICO PRINCIPAL DE CC HEINZ MO	CAPITALIZED	15088	13201001.00	24.598,82
1	1003	CELULA MISTIERI	10545	CR-6 VULA VIKING	42601001	30/11/1999	43586	PAINEL CCM 380 V 2 MODULOS HARTIG	CAPITALIZED	15090	13201001.00	8.514,38
1	1003	CELULA MISTIERI	10545	CR-6 VULA VIKING	42601001	30/11/1999	43587	RIDER VULA VIKING HUSS # 73931 CAP. 36 PA	CAPITALIZED	15089	13201001.00	873.356,11
1	1003	CELULA MISTIERI	10546	CR-7 KATAKUMB	42601001	16/01/2003	43588	COMPRESSOR DE AR CAMPBELL POT 6 HP CO	CAPITALIZED	15044	13201001.00	7,26
1	1003	CELULA MISTIERI	10546	CR-7 KATAKUMB	42601001	16/01/2003	43589	CAIXAO COM TAMPA MOVEL (CENARIO)	CAPITALIZED	15046	13201001.00	17,7
1	1003	CELULA MISTIERI	10546	CR-7 KATAKUMB	42601001	16/01/2003	43590	PAREDE COM 4 MUMIAS (CENARIO) COM SIST	CAPITALIZED	15045	13201001.00	23,0
1	1003	CELULA MISTIERI	10546	CR-7 KATAKUMB	42601001	16/01/2003	43591	MUMIA COM MOVIMENTO ELETRO PNEUMAT	CAPITALIZED	15047	13201001.00	17,7
1	1003	CELULA MISTIERI	10546	CR-7 KATAKUMB	42601001	16/01/2003	43592	COBRA NAJA (CENARIO) COM MOVIMENTO E	CAPITALIZED	15049	13201001.00	17,0
1	1003	CELULA MISTIERI	10546	CR-7 KATAKUMB	42601001	30/11/1999	43593	CAIXAO COM MOVIMENTO ELETRO PNEUMAT	CAPITALIZED	15048	13201001.00	17,
1	1003	CELULA MISTIERI	10546	CR-7 KATAKUMB	42601001	16/01/2003	43594	RIDER KATAKUMB MYSTERY COM FIGURAS E	CAPITALIZED	15050	13201001.00	658,3
1	1004	CELULA ARIBABIBA	10261	DG-2 KANJA	42601001	30/11/1999	43595	RIDER KANJA COM MESA GIRATORIA E 12 LAN	CAPITALIZED	15893	13201001.00	5.822,19
1	1004	CELULA ARIBABIBA	10261	DG-2 KANJA	42601001	30/11/1999	43596	MOTO REDUTOR POT 1,5 CV	CAPITALIZED	15894	13201001.00	659,85
1	1004	CELULA ARIBABIBA	10262	DG-3 BAZUKA	42601001	28/08/2003	43597	BAZUKA PNEUMATICA COM ALVO	CAPITALIZED	15888	13201001.00	1.940,73
1	1004	CELULA ARIBABIBA	10262	DG-3 BAZUKA	42601001	28/08/2003	43598	BAZUKA PNEUMATICA COM ALVO	CAPITALIZED	15889	13201001.00	1.940,73
1	1004	CELULA ARIBABIBA	10262	DG-3 BAZUKA	42601001	28/08/2003	43599	BAZUKA PNEUMATICA COM ALVO	CAPITALIZED	15890	13201001.00	1.940,73
1	1004	CELULA ARIBABIBA	10266	DG-9 BASKETI	42601001	28/08/2003	43600	RIDER BASKETE COM 3 CESTAS	CAPITALIZED	15887	13201001.00	2.911,10
1	1004	CELULA ARIBABIBA	10267	DG-10 SAPISKA	42601001	28/08/2003	43601	RIDER SAPISKA COM MESA GIRATORIA E MOT	CAPITALIZED	15900	13201001.00	2.911,10
1	1004	CELULA ARIBABIBA	10268	DG-11 FUTIBOLA	42601001	28/08/2003	43602	GOLEIRO COM MOVIMENTO OSCILANTE ACIO	CAPITALIZED	15891	13201001.00	
1	1004	CELULA ARIBABIBA	10269	DG-14 DERBY	42601001	28/08/2003	43603	RIDER JOCKEY BORD SPACE RACERS MOD ROL	CAPITALIZED	15892	13201001.00	0

Este documento é cópia do original, assinado digitalmente por CAMILA APARECIDA DIAS LIMA e Tribunal de Justiça do Estado de São Paulo, protocolado em 01/03/2019 às 20:56, sob o número WVNJ19700053040.
Para conferir o original, acesse o site https://esaj.tjsp.jus.br/pastadigital/pg/abrirConferenciaDocumento.do, informe o processo 1002265-62.2016.8.26.0659 e código 4488B7B.

fls. 98647

1	1004	CELULA ARIBABIBA	10560	DR-1 KATAPUL	42601001	30/04/2009	43604	MATERIAIS CONSUMIVEIS	CAPITALIZED		13201001.00	949,55
1	1004	CELULA ARIBABIBA	10560	DR-1 KATAPUL	42601001	21/08/2000	43605	CARRINHO EM FIBRA DO KATAPUL CAP. 4 PAS	CAPITALIZED	15356	13201001.00	7.026,45
1	1004	CELULA ARIBABIBA	10560	DR-1 KATAPUL	42601001	21/08/2000	43606	CARRINHO EM FIBRA DO KATAPUL CAP. 4 PAS	CAPITALIZED	15358	13201001.00	7.026,45
1	1004	CELULA ARIBABIBA	10560	DR-1 KATAPUL	42601001	21/08/2000	43607	CARRINHO EM FIBRA DO KATAPUL CAP. 4 PAS	CAPITALIZED	15359	13201001.00	7.026,45
1	1004	CELULA ARIBABIBA	10560	DR-1 KATAPUL	42601001	21/08/2000	43608	CARRINHO EM FIBRA DO KATAPUL CAP. 4 PAS	CAPITALIZED	15360	13201001.00	7.026,45
1	1004	CELULA ARIBABIBA	10560	DR-1 KATAPUL	42601001	30/11/1999	43609	RIDER KATAPUL ``SCHWARZKOPF`` COM PAIN	CAPITALIZED	2911	13201001.00	3.553.017,70
1	1004	CELULA ARIBABIBA	10560	DR-1 KATAPUL	42601001	30/11/1999	43610	CARRINHO EM FIBRA DO KATAPUL CAP. 4 PAS	CAPITALIZED	15357	13201001.00	7.026,45
1	1004	CELULA ARIBABIBA	10560	DR-1 KATAPUL	42601001	30/11/1999	43611	CARRINHO EM FIBRA DO KATAPUL CAP. 4 PAS	CAPITALIZED	15361	13201001.00	8.197,53
1	1004	CELULA ARIBABIBA	10560	DR-1 KATAPUL	42601001	30/11/1999	43612	VENTILADOR CENTRIFUGO PARA RESFRIAMEN	CAPITALIZED	15363	13201001.00	1.171,07
1	1005	CELULA INFANTASIA	10381	EM-2 KASTEL DI LENDAS	42601001	30/11/1999	43613	BONECO ANIMATRONICO PALHACO EQUILIBR	CAPITALIZED	16230	13201001.00	2.044,57
1	1005	CELULA INFANTASIA	10381	EM-2 KASTEL DI LENDAS	42601001	30/11/1999	43614	BONECO ANIMATRONICO OPERARIO ``SARCO	CAPITALIZED	16232	13201001.00	1.022,29
1	1005	CELULA INFANTASIA	10381	EM-2 KASTEL DI LENDAS	42601001	30/11/1999	43615	BONECO ANIMATRONICO OPERARIO ``SARCO	CAPITALIZED	16233	13201001.00	1.022,29
1	1005	CELULA INFANTASIA	10381	EM-2 KASTEL DI LENDAS	42601001	30/11/1999	43616	BONECO ANIMATRONICO OPERARIO ``SARCO	CAPITALIZED	16234	13201001.00	1.022,29
1	1005	CELULA INFANTASIA	10381	EM-2 KASTEL DI LENDAS	42601001	30/11/1999	43617	BONECO ANIMATRONICO OPERARIO ``SARCO	CAPITALIZED	16235	13201001.00	1.022,29
1	1005	CELULA INFANTASIA	10381	EM-2 KASTEL DI LENDAS	42601001	30/11/1999	43618	BONECA ANIMATRONICA ESPANHOLA ``SARC	CAPITALIZED	16237	13201001.00	1.022,29
1	1005	CELULA INFANTASIA	10381	EM-2 KASTEL DI LENDAS	42601001	30/11/1999	43619	BONECA ANIMATRONICA JAPONESA ``SARCO	CAPITALIZED	16238	13201001.00	1.022,29
1	1005	CELULA INFANTASIA	10381	EM-2 KASTEL DI LENDAS	42601001	30/11/1999	43620	BONECA ANIMATRONICA JUDIA ``SARCO``	CAPITALIZED	16239	13201001.00	1.022,29
1	1005	CELULA INFANTASIA	10381	EM-2 KASTEL DI LENDAS	42601001	30/11/1999	43621	BONECA ANIMATRONICA TURCA ``SARCO``	CAPITALIZED	16240	13201001.00	1.022,29
1	1005	CELULA INFANTASIA	10381	EM-2 KASTEL DI LENDAS	42601001	30/11/1999	43622	BONECA ANIMATRONICA AFRICANA ``SARCO	CAPITALIZED	16241	13201001.00	1.022,29
1	1005	CELULA INFANTASIA	10381	EM-2 KASTEL DI LENDAS	42601001	30/11/1999	43623	BONECA ANIMATRONICA ARABE ``SARCO``	CAPITALIZED	16243	13201001.00	1.022,29
1	1005	CELULA INFANTASIA	10381	EM-2 KASTEL DI LENDAS	42601001	30/11/1999	43624	BONECA ANIMATRONICA CKECA ``SARCO``	CAPITALIZED	16244	13201001.00	1.022,29
1	1005	CELULA INFANTASIA	10381	EM-2 KASTEL DI LENDAS	42601001	30/11/1999	43625	BONECO ANIMATRONICO PINTOR FRANCES `	CAPITALIZED	16245	13201001.00	1.022,29
1	1005	CELULA INFANTASIA	10381	EM-2 KASTEL DI LENDAS	42601001	30/11/1999	43626	BONECO ANIMATRONICO ALIPINO ``SARCO``	CAPITALIZED	16246	13201001.00	1.022,29
1	1005	CELULA INFANTASIA	10381	EM-2 KASTEL DI LENDAS	42601001	30/11/1999	43627	BONECA ANIMATRONICA ALEMÃ ``SARCO``	CAPITALIZED	16247	13201001.00	1.022,29
1	1005	CELULA INFANTASIA	10381	EM-2 KASTEL DI LENDAS	42601001	30/11/1999	43628	BONECO ANIMATRONICO PALHACO ``SARCO	CAPITALIZED	16258	13201001.00	1.022,29
1	1005	CELULA INFANTASIA	10381	EM-2 KASTEL DI LENDAS	42601001	30/11/1999	43629	BONECO ANIMATRONICO COM BIRIMBAL ``SA	CAPITALIZED	16259	13201001.00	1.022,29
1	1005	CELULA INFANTASIA	10381	EM-2 KASTEL DI LENDAS	42601001	30/11/1999	43630	BONECO ANIMATRONICO COM GUITARRA ``S	CAPITALIZED	15971	13201001.00	1.022,29
1	1005	CELULA INFANTASIA	10381	EM-2 KASTEL DI LENDAS	42601001	30/11/1999	43631	BONECO ANIMATRONICO PASSARO ``SARCO	CAPITALIZED	15972	13201001.00	1.363,05
1	1005	CELULA INFANTASIA	10381	EM-2 KASTEL DI LENDAS	42601001	30/11/1999	43632	BONECO ANIMATRONICO SACI PERERE ``SAR	CAPITALIZED	15973	13201001.00	1.363,05
1	1005	CELULA INFANTASIA	10381	EM-2 KASTEL DI LENDAS	42601001	30/11/1999	43633	BONECA ANIMATRONICA INDIA ``SARCO``	CAPITALIZED	15974	13201001.00	1.022,29
1	1005	CELULA INFANTASIA	10381	EM-2 KASTEL DI LENDAS	42601001	30/11/1999	43634	BONECA ANIMATRONICA INDIA ``SARCO``	CAPITALIZED	15975	13201001.00	1.022,29
1	1005	CELULA INFANTASIA	10381	EM-2 KASTEL DI LENDAS	42601001	30/11/1999	43635	BONECO ANIMATRONICO JACARE ``SARCO``	CAPITALIZED	15977	13201001.00	1.533,43
1	1005	CELULA INFANTASIA	10381	EM-2 KASTEL DI LENDAS	42601001	30/11/1999	43636	BONECA ANIMATRONICA INDIA ``SARCO``	CAPITALIZED	15978	13201001.00	1.022,29
1	1005	CELULA INFANTASIA	10381	EM-2 KASTEL DI LENDAS	42601001	30/11/1999	43637	BONECO ANIMATRONICO RÃ ``SARCO``	CAPITALIZED	15979	13201001.00	1.703,81
1	1005	CELULA INFANTASIA	10381	EM-2 KASTEL DI LENDAS	42601001	30/11/1999	43638	BONECO ANIMATRONICO TAMANDUA ``SARC	CAPITALIZED	15980	13201001.00	2.044,57
1	1005	CELULA INFANTASIA	10381	EM-2 KASTEL DI LENDAS	42601001	30/11/1999	43639	BONECO ANIMATRONICO LOBO ``SARCO``	CAPITALIZED	15982	13201001.00	1.703,81
1	1005	CELULA INFANTASIA	10381	EM-2 KASTEL DI LENDAS	42601001	30/11/1999	43640	BONECO ANIMATRONICO PACA ``SARCO``	CAPITALIZED	15983	13201001.00	1.703,81
1	1005	CELULA INFANTASIA	10381	EM-2 KASTEL DI LENDAS	42601001	30/11/1999	43641	BONECO ANIMATRONICO VEADO ``SARCO``	CAPITALIZED	15984	13201001.00	2.214,95
1	1005	CELULA INFANTASIA	10381	EM-2 KASTEL DI LENDAS	42601001	30/11/1999	43642	BONECO ANIMATRONICO JAVALI ``SARCO``	CAPITALIZED	15985	13201001.00	2.214,95
1	1005	CELULA INFANTASIA	10381	EM-2 KASTEL DI LENDAS	42601001	30/11/1999	43643	BONECO ANIMATRONICO VEADO ``SARCO``	CAPITALIZED	15986	13201001.00	2.214,95
1	1005	CELULA INFANTASIA	10381	EM-2 KASTEL DI LENDAS	42601001	30/11/1999	43644	BONECO ANIMATRONICO GARCA ``SARCO``	CAPITALIZED	15987	13201001.00	1.703,81
1	1005	CELULA INFANTASIA	10381	EM-2 KASTEL DI LENDAS	42601001	30/11/1999	43645	BONECO ANIMATRONICO TUCANO ``SARCO``	CAPITALIZED	15988	13201001.00	1.363,05
1	1005	CELULA INFANTASIA	10381	EM-2 KASTEL DI LENDAS	42601001	30/11/1999	43646	BONECO ANIMATRONICO MACACO ``SARCO``	CAPITALIZED	15989	13201001.00	1.363,05
1	1005	CELULA INFANTASIA	10381	EM-2 KASTEL DI LENDAS	42601001	30/11/1999	43647	BONECO ANIMATRONICO CORUJA ``SARCO``	CAPITALIZED	15990	13201001.00	1.022,29
1	1005	CELULA INFANTASIA	10381	EM-2 KASTEL DI LENDAS	42601001	30/11/1999	43648	BONECO ANIMATRONICO ONCA ``SARCO``	CAPITALIZED	15991	13201001.00	2.726,09
1	1005	CELULA INFANTASIA	10381	EM-2 KASTEL DI LENDAS	42601001	30/11/1999	43649	BONECO ANIMATRONICO GARCA ``SARCO``	CAPITALIZED	15992	13201001.00	1.703,81
1	1005	CELULA INFANTASIA	10381	EM-2 KASTEL DI LENDAS	42601001	30/11/1999	43650	BONECO ANIMATRONICO TUCANO ``SARCO``	CAPITALIZED	15993	13201001.00	1.363,05
1	1005	CELULA INFANTASIA	10381	EM-2 KASTEL DI LENDAS	42601001	30/11/1999	43651	BONECO ANIMATRONICO COBRA ``SARCO``	CAPITALIZED	15994	13201001.00	3.407,62
1	1005	CELULA INFANTASIA	10381	EM-2 KASTEL DI LENDAS	42601001	30/11/1999	43652	BONECO ANIMATRONICO CORUJA ``SARCO``	CAPITALIZED	15995	13201001.00	1.022,29
1	1005	CELULA INFANTASIA	10381	EM-2 KASTEL DI LENDAS	42601001	30/11/1999	43653	BONECA ANIMATRONICO INDIA ``SARCO``	CAPITALIZED	15996	13201001.00	1.022,29
1	1005	CELULA INFANTASIA	10381	EM-2 KASTEL DI LENDAS	42601001	30/11/1999	43654	BONECA ANIMATRONICO INDIA ``SARCO``	CAPITALIZED	15997	13201001.00	1.022,29
1	1005	CELULA INFANTASIA	10381	EM-2 KASTEL DI LENDAS	42601001	30/11/1999	43655	BONECO ANIMATRONICO INDIO ``SARCO``	CAPITALIZED	15999	13201001.00	1.022,29
1	1005	CELULA INFANTASIA	10381	EM-2 KASTEL DI LENDAS	42601001	30/11/1999	43656	BONECA ANIMATRONICA INDIA ``SARCO``	CAPITALIZED	15951	13201001.00	1.022,29
1	1005	CELULA INFANTASIA	10381	EM-2 KASTEL DI LENDAS	42601001	30/11/1999	43657	BONECO ANIMATRONICO BUMBA MEU BOI `	CAPITALIZED	15953	13201001.00	1.703,81
1	1005	CELULA INFANTASIA	10381	EM-2 KASTEL DI LENDAS	42601001	30/11/1999	43658	BONECA ANIMATRONICA INDIA ``SARCO``	CAPITALIZED	15954	13201001.00	1.022,29
1	1005	CELULA INFANTASIA	10381	EM-2 KASTEL DI LENDAS	42601001	30/11/1999	43659	BONECO ANIMATRONICO COM GUITARRA ``S	CAPITALIZED	15955	13201001.00	1.022,29
1	1005	CELULA INFANTASIA	10381	EM-2 KASTEL DI LENDAS	42601001	30/11/1999	43660	BONECA ANIMATRONICA INDIA ``SARCO``	CAPITALIZED	15956	13201001.00	1.022,29
1	1005	CELULA INFANTASIA	10381	EM-2 KASTEL DI LENDAS	42601001	30/11/1999	43661	BONECA ANIMATRONICA INDIA ``SARCO``	CAPITALIZED	15957	13201001.00	1.022,29
1	1005	CELULA INFANTASIA	10381	EM-2 KASTEL DI LENDAS	42601001	30/11/1999	43662	BONECA ANIMATRONICA INDIA ``SARCO``	CAPITALIZED	15958	13201001.00	1.022,29
1	1005	CELULA INFANTASIA	10381	EM-2 KASTEL DI LENDAS	42601001	30/11/1999	43663	BONECO ANIMATRONICO BUMBA MEU BOI `	CAPITALIZED	15959	13201001.00	1.703,81
1	1005	CELULA INFANTASIA	10381	EM-2 KASTEL DI LENDAS	42601001	30/11/1999	43664	BONECA ANIMATRONICA INDIA ``SARCO``	CAPITALIZED	15960	13201001.00	1.022,29
1	1005	CELULA INFANTASIA	10381	EM-2 KASTEL DI LENDAS	42601001	30/11/1999	43665	BONECO ANIMATRONICO CANTOR ``SARCO``	CAPITALIZED	15961	13201001.00	1.022,29
1	1005	CELULA INFANTASIA	10381	EM-2 KASTEL DI LENDAS	42601001	30/11/1999	43666	BONECA ANIMATRONICA INDIA ``SARCO``	CAPITALIZED	15962	13201001.00	1.022,29
1	1005	CELULA INFANTASIA	10381	EM-2 KASTEL DI LENDAS	42601001	30/11/1999	43667	BONECA ANIMATRONICA INDIA ``SARCO``	CAPITALIZED	15963	13201001.00	1.022,29
1	1005	CELULA INFANTASIA	10381	EM-2 KASTEL DI LENDAS	42601001	30/11/1999	43668	BONECO ANIMATRONICO PEIXE ``SARCO``	CAPITALIZED	15964	13201001.00	2.896,47
1	1005	CELULA INFANTASIA	10381	EM-2 KASTEL DI LENDAS	42601001	30/11/1999	43669	BONECO ANIMATRONICO SEREIA ``SARCO``	CAPITALIZED	15965	13201001.00	4.089,14
1	1005	CELULA INFANTASIA	10381	EM-2 KASTEL DI LENDAS	42601001	30/11/1999	43670	BONECO ANIMATRONICO PEIXE ``SARCO``	CAPITALIZED	15966	13201001.00	2.896,47
1	1005	CELULA INFANTASIA	10381	EM-2 KASTEL DI LENDAS	42601001	30/11/1999	43671	BONECA ANIMATRONICA INDIA ``SARCO``	CAPITALIZED	15967	13201001.00	1.022,29
1	1005	CELULA INFANTASIA	10381	EM-2 KASTEL DI LENDAS	42601001	30/11/1999	43672	BONECA ANIMATRONICA INDIA ``SARCO``	CAPITALIZED	15968	13201001.00	1.022,29
1	1005	CELULA INFANTASIA	10381	EM-2 KASTEL DI LENDAS	42601001	30/11/1999	43673	BONECA ANIMATRONICA INDIA ``SARCO``	CAPITALIZED	15969	13201001.00	1.022,29
1	1005	CELULA INFANTASIA	10381	EM-2 KASTEL DI LENDAS	42601001	30/11/1999	43674	BONECA ANIMATRONICA INDIA ``SARCO``	CAPITALIZED	15970	13201001.00	1.022,29
1	1005	CELULA INFANTASIA	10381	EM-2 KASTEL DI LENDAS	42601001	30/11/1999	43675	BONECA ANIMATRONICA BAIANA ``SARCO``	CAPITALIZED	16100A	13201001.00	1.022,29
1	1005	CELULA INFANTASIA	10381	EM-2 KASTEL DI LENDAS	42601001	30/11/1999	43676	BONECA ANIMATRONICA BAIANA ``SARCO``	CAPITALIZED	16101	13201001.00	1.022,29
1	1005	CELULA INFANTASIA	10381	EM-2 KASTEL DI LENDAS	42601001	30/11/1999	43677	BONECA ANIMATRONICA BAIANA ``SARCO``	CAPITALIZED	16102	13201001.00	1.022,29
1	1005	CELULA INFANTASIA	10381	EM-2 KASTEL DI LENDAS	42601001	30/11/1999	43678	BONECA ANIMATRONICA BAIANA ``SARCO``	CAPITALIZED	16103	13201001.00	1.022,29
1	1005	CELULA INFANTASIA	10381	EM-2 KASTEL DI LENDAS	42601001	30/11/1999	43679	BONECO ANIMATRONICA CAPOEIRA ``SARCO	CAPITALIZED	16104	13201001.00	1.022,29
1	1005	CELULA INFANTASIA	10381	EM-2 KASTEL DI LENDAS	42601001	30/11/1999	43680	BONECO ANIMATRONICO BANDA OLODUM B	CAPITALIZED	16105	13201001.00	1.022,29
1	1005	CELULA INFANTASIA	10381	EM-2 KASTEL DI LENDAS	42601001	30/11/1999	43681	BONECO ANIMATRONICO BANDA OLODUM B	CAPITALIZED	16106	13201001.00	1.022,29
1	1005	CELULA INFANTASIA	10381	EM-2 KASTEL DI LENDAS	42601001	30/11/1999	43682	BONECO ANIMATRONICO BANDA OLODUM B	CAPITALIZED	16107	13201001.00	1.022,29
1	1005	CELULA INFANTASIA	10381	EM-2 KASTEL DI LENDAS	42601001	30/11/1999	43683	BONECO ANIMATRONICO BANDA OLODUM B	CAPITALIZED	16108	13201001.00	1.022,29
1	1005	CELULA INFANTASIA	10381	EM-2 KASTEL DI LENDAS	42601001	30/11/1999	43684	BONECO ANIMATRONICO BANDA OLODUM B	CAPITALIZED	16109	13201001.00	1.022,29
1	1005	CELULA INFANTASIA	10381	EM-2 KASTEL DI LENDAS	42601001	30/11/1999	43685	BONECO ANIMATRONICO BANDA OLODUM B	CAPITALIZED	16110	13201001.00	1.022,29
1	1005	CELULA INFANTASIA	10381	EM-2 KASTEL DI LENDAS	42601001	30/11/1999	43686	BONECO ANIMATRONICO BANDA OLODUM B	CAPITALIZED	16112	13201001.00	1.022,29
1	1005	CELULA INFANTASIA	10381	EM-2 KASTEL DI LENDAS	42601001	30/11/1999	43687	BONECO ANIMATRONICO BANDA OLODUM B	CAPITALIZED	16113	13201001.00	1.022,29
1	1005	CELULA INFANTASIA	10381	EM-2 KASTEL DI LENDAS	42601001	30/11/1999	43688	BONECO ANIMATRONICO BANDA OLODUM B	CAPITALIZED	16114	13201001.00	1.022,29
1	1005	CELULA INFANTASIA	10381	EM-2 KASTEL DI LENDAS	42601001	30/11/1999	43689	BONECO ANIMATRONICO MESTRE DA BATERI	CAPITALIZED	16115	13201001.00	1.022,29
1	1005	CELULA INFANTASIA	10381	EM-2 KASTEL DI LENDAS	42601001	30/11/1999	43690	BONECO ANIMATRONICO FEITICEIRO ``SARCO	CAPITALIZED	16116	13201001.00	1.022,29
1	1005	CELULA INFANTASIA	10381	EM-2 KASTEL DI LENDAS	42601001	30/11/1999	43691	BONECA ANIMATRONICA BAIANA ``SARCO``	CAPITALIZED	16121	13201001.00	1.022,29
1	1005	CELULA INFANTASIA	10381	EM-2 KASTEL DI LENDAS	42601001	30/11/1999	43692	BONECA ANIMATRONICA BAIANA ``SARCO``	CAPITALIZED	16122	13201001.00	1.022,29
1	1005	CELULA INFANTASIA	10381	EM-2 KASTEL DI LENDAS	42601001	30/11/1999	43693	BONECA ANIMATRONICA BAIANA ``SARCO``	CAPITALIZED	16123	13201001.00	1.022,29
1	1005	CELULA INFANTASIA	10381	EM-2 KASTEL DI LENDAS	42601001	30/11/1999	43694	BONECA ANIMATRONICA BAIANA ``SARCO``	CAPITALIZED	16124	13201001.00	1.022,29
1	1005	CELULA INFANTASIA	10381	EM-2 KASTEL DI LENDAS	42601001	30/11/1999	43695	BONECA ANIMATRONICA SERTANEJA COM TR	CAPITALIZED	16127	13201001.00	1.022,29
1	1005	CELULA INFANTASIA	10381	EM-2 KASTEL DI LENDAS	42601001	30/11/1999	43696	BONECA ANIMATRONICA SERTANEJA COM FL	CAPITALIZED	16128	13201001.00	1.022,29
1	1005	CELULA INFANTASIA	10381	EM-2 KASTEL DI LENDAS	42601001	30/11/1999	43697	BONECA ANIMATRONICA SERTANEJA DANCAI	CAPITALIZED	16129	13201001.00	1.022,29
1	1005	CELULA INFANTASIA	10381	EM-2 KASTEL DI LENDAS	42601001	30/11/1999	43698	BONECA ANIMATRONICA GIGANTE DE OLIND	CAPITALIZED	16132	13201001.00	3.066,86
1	1005	CELULA INFANTASIA	10381	EM-2 KASTEL DI LENDAS	42601001	30/11/1999	43699	BONECO ANIMATRONICO GIGANTE DE OLIND	CAPITALIZED	16133	13201001.00	3.066,86
1	1005	CELULA INFANTASIA	10381	EM-2 KASTEL DI LENDAS	42601001	30/11/1999	43700	BONECA ANIMATRONICA SERTANEJA DANCAI	CAPITALIZED	16134	13201001.00	1.022,29
1	1005	CELULA INFANTASIA	10381	EM-2 KASTEL DI LENDAS	42601001	30/11/1999	43701	BRINQUEDO ANIMATRONICO MOINHO HOLA	CAPITALIZED	16248	13201001.00	3.066,86
1	1005	CELULA INFANTASIA	10381	EM-2 KASTEL DI LENDAS	42601001	30/11/1999	43702	BRINQUEDO ANIMATRONICO MOINHO HOLA	CAPITALIZED	16249	13201001.00	3.066,86
1	1005	CELULA INFANTASIA	10381	EM-2 KASTEL DI LENDAS	42601001	30/11/1999	43703	BONECA ANIMATRONICA SERTANEJA DANCAI	CAPITALIZED	16130	13201001.00	1.022,29
1	1005	CELULA INFANTASIA	10381	EM-2 KASTEL DI LENDAS	42601001	30/11/1999	43704	BONECA ANIMATRONICA SERTANEJA DANCAI	CAPITALIZED	16135	13201001.00	1.022,29
1	1005	CELULA INFANTASIA	10381	EM-2 KASTEL DI LENDAS	42601001	30/11/1999	43705	BONECA ANIMATRONICA SERTANEJA DANCAI	CAPITALIZED	16131	13201001.00	1.022,29
1	1005	CELULA INFANTASIA	10381	EM-2 KASTEL DI LENDAS	42601001	30/11/1999	43706	BONECA ANIMATRONICA BAIANA ``SARCO``	CAPITALIZED	16118	13201001.00	1.022,29
1	1005	CELULA INFANTASIA	10381	EM-2 KASTEL DI LENDAS	42601001	30/11/1999	43707	BONECO ANIMATRONICO SERTANEJO COM G	CAPITALIZED	16126	13201001.00	1.022,29
1	1005	CELULA INFANTASIA	10381	EM-2 KASTEL DI LENDAS	42601001	30/11/1999	43708	BONECA ANIMATRONICA SERTANEJA DANCAI	CAPITALIZED	16136	13201001.00	1.022,29
1	1005	CELULA INFANTASIA	10381	EM-2 KASTEL DI LENDAS	42601001	30/11/1999	43709	BONECO ANIMATRONICO GAUCHO COM GUI	CAPITALIZED	16153	13201001.00	1.022,29
1	1005	CELULA INFANTASIA	10381	EM-2 KASTEL DI LENDAS	42601001	30/11/1999	43710	BONECO ANIMATRONICO GAUCHO COM GUI	CAPITALIZED	16159	13201001.00	1.022,29
1	1005	CELULA INFANTASIA	10381	EM-2 KASTEL DI LENDAS	42601001	30/11/1999	43711	BONECO ANIMATRONICO OVELHA ``SARCO``	CAPITALIZED	16179	13201001.00	681,52
1	1005	CELULA INFANTASIA	10381	EM-2 KASTEL DI LENDAS	42601001	30/11/1999	43712	BONECA ANIMATRONICA MULHER AMAZONA	CAPITALIZED	16184	13201001.00	2.385,33
1	1005	CELULA INFANTASIA	10381	EM-2 KASTEL DI LENDAS	42601001	30/11/1999	43713	BONECO ANIMATRONICO COM BATERIA ``SAI	CAPITALIZED	16204	13201001.00	1.022,29
1	1005	CELULA INFANTASIA	10381	EM-2 KASTEL DI LENDAS	42601001	30/11/1999	43714	BONECO ANIMATRONICO MACÃ ``SARCO``	CAPITALIZED	16209	13201001.00	1.022,29
1	1005	CELULA INFANTASIA	10381	EM-2 KASTEL DI LENDAS	42601001	30/11/1999	43715	BONECO ANIMATRONICO DA BANDA ``SARCO	CAPITALIZED	16214	13201001.00	1.022,29
1	1005	CELULA INFANTASIA	10381	EM-2 KASTEL DI LENDAS	42601001	30/11/1999	43716	BONECO ANIMATRONICO PALHACO COM SKA	CAPITALIZED	16231	13201001.00	2.044,57
1	1005	CELULA INFANTASIA	10381	EM-2 KASTEL DI LENDAS	42601001	30/11/1999	43717	BONECO ANIMATRONICO OPERARIO ``SARCO	CAPITALIZED	16236	13201001.00	1.022,29
1	1005	CELULA INFANTASIA	10381	EM-2 KASTEL DI LENDAS	42601001	30/11/1999	43718	BONECA ANIMATRONICA HOLANDESA ``SARC	CAPITALIZED	16242	13201001.00	1.022,29
1	1005	CELULA INFANTASIA	10381	EM-2 KASTEL DI LENDAS	42601001	30/11/1999	43719	BRINQUEDO ANIMATRONICO SOL ``SARCO``	CAPITALIZED	16250	13201001.00	2.044,57
1	1005	CELULA INFANTASIA	10381	EM-2 KASTEL DI LENDAS	42601001	30/11/1999	43720	BONECO ANIMATRONICO 2 PEIXES ``SARCO``	CAPITALIZED	15976	13201001.00	1.192,67
1	1005	CELULA INFANTASIA	10381	EM-2 KASTEL DI LENDAS	42601001	30/11/1999	43721	BONECO ANIMATRONICO TATU ``SARCO``	CAPITALIZED	15981	13201001.00	1.363,05
1	1005	CELULA INFANTASIA	10381	EM-2 KASTEL DI LENDAS	42601001	30/11/1999	43722	BONECO ANIMATRONICO 2 INDIAS COM TACI	CAPITALIZED	15998	13201001.00	2.044,57
1	1005	CELULA INFANTASIA	10381	EM-2 KASTEL DI LENDAS	42601001	30/11/1999	43723	BONECO ANIMATRONICO CANTOR ``SARCO``	CAPITALIZED	15952	13201001.00	1.022,29
1	1005	CELULA INFANTASIA	10381	EM-2 KASTEL DI LENDAS	42601001	30/11/1999	43724	BONECO ANIMATRONICO BANDA OLODUM B	CAPITALIZED	16111	13201001.00	1.022,29
1	1005	CELULA INFANTASIA	10381	EM-2 KASTEL DI LENDAS	42601001	30/11/1999	43725	BONECA ANIMATRONICA BAIANA ``SARCO``	CAPITALIZED	16117	13201001.00	1.022,29
1	1005	CELULA INFANTASIA	10381	EM-2 KASTEL DI LENDAS	42601001	30/11/1999	43726	BONECA ANIMATRONICA BAIANA ``SARCO``	CAPITALIZED	16125	13201001.00	1.022,29
1	1005	CELULA INFANTASIA	10381	EM-2 KASTEL DI LENDAS	42601001	30/11/1999	43727	SISTEMA DE DESEMBARQUE COM 6 MOTO RE	CAPITALIZED	16035	13201001.00	3.993,30
1	1005	CELULA INFANTASIA	10381	EM-2 KASTEL DI LENDAS	42601001	30/11/1999	43728	SISTEMA DE EMBARQUE COM 6 MOTO REDUT	CAPITALIZED	16036	13201001.00	3.993,30
1	1005	CELULA INFANTASIA	10381	EM-2 KASTEL DI LENDAS	42601001	30/11/1999	43729	BOTE EM FIBRA DE VIDRO INTAMIN MOD DAI	CAPITALIZED	16048	13201001.00	4.791,96
1	1005	CELULA INFANTASIA	10381	EM-2 KASTEL DI LENDAS	42601001	30/11/1999	43730	BOTE EM FIBRA DE VIDRO INTAMIN MOD DAI	CAPITALIZED	16042	13201001.00	4.791,96

Este documento é cópia do original, assinado digitalmente por CAMILA APARECIDA DIAS LIMA e Tribunal de Justica do Estado de Sao Paulo, protocolado em 01/03/2019 às 20:56, sob o número WVIN19700053040.
Para conferir o original, acesse o site https://esaj.tjsp.jus.br/pastadigital/pg/abrirConferenciaDocumento.do, informe o processo 1002265-62.2016.8.26.0659 e código 4488B7B.

1	1004	CELULA ARIBABIBA	10560	DR-1 KATAPUL	42601001	21/08/2000	43731	MOTO REDUTOR DO SISTEMA DO CONTRA-PE	CAPITALIZED	15367	13201001.00	44.500,84
1	1004	CELULA ARIBABIBA	10560	DR-1 KATAPUL	42601001	21/08/2000	43732	GUINCHO COM MOTO REDUTOR PARA TRACA	CAPITALIZED	15362	13201001.00	6.655,37
1	1004	CELULA ARIBABIBA	10560	DR-1 KATAPUL	42601001	21/08/2000	43733	MOTO REDUTOR PARA TRACAO DO PUCHER E	CAPITALIZED	15364	13201001.00	7.424,61
1	1004	CELULA ARIBABIBA	10560	DR-1 KATAPUL	42601001	21/08/2000	43734	CONTRA-PESO 40 TON COM CABO DE ACO, PC	CAPITALIZED	15365	13201001.00	81.975,24
1	1004	CELULA ARIBABIBA	10560	DR-1 KATAPUL	42601001	21/08/2000	43735	MOTO REDUTOR DO SISTEMA DO CONTRA-PE	CAPITALIZED	15366	13201001.00	44.500,84
1	1004	CELULA ARIBABIBA	10560	DR-1 KATAPUL	42601001	21/08/2000	43736	SISTEMA DE FREIO A DISCO COM 2 PINCAS DO	CAPITALIZED	15368	13201001.00	70.264,49
1	1004	CELULA ARIBABIBA	10560	DR-1 KATAPUL	42601001	21/08/2000	43737	RESFRIADOR DE AGUA TIPO SELF CONTAINED	CAPITALIZED	15369	13201001.00	7.026,43
1	1004	CELULA ARIBABIBA	10560	DR-1 KATAPUL	42601001	21/08/2000	43738	GUINCHO COM MOTO REDUTOR PARA TRACA	CAPITALIZED	15382	13201001.00	7.424,61
1	1004	CELULA ARIBABIBA	10560	DR-1 KATAPUL	42601001	21/08/2000	43739	UNIDADE HIDRAULICA VICKERS	CAPITALIZED	15375	13201001.00	10.609,94
1	1004	CELULA ARIBABIBA	10560	DR-1 KATAPUL	42601001	30/11/1999	43740	SISTEMA DE FREIO PNEUMATICO PARA OS CA	CAPITALIZED	15383	13201001.00	14.204,16
1	1004	CELULA ARIBABIBA	10561	DR-2 JAMBALAIA	42601001	30/11/1999	43741	RIDER JAMBALAIA FABBRI MOD DOUBLE SHO	CAPITALIZED	15351	13201001.00	454.776,41
1	1004	CELULA ARIBABIBA	10561	DR-2 JAMBALAIA	42601001	30/11/1999	43742	MOTOR ELETRICO PRINCIPAL CC COME POT 5	CAPITALIZED	15355	13201001.00	23.497,74
1	1004	CELULA ARIBABIBA	10562	DR-3 SIMULADOR GM	42601001	26/09/2008	43743	MOTOR HIDRAULICO PARA ACIONAMENTO D	CAPITALIZED	15809	13201001.00	6.559,81
1	1004	CELULA ARIBABIBA	10562	DR-3 SIMULADOR GM	42601001	26/09/2008	43744	PAINEL DE CONTROLE DO SIMULATOR GM	CAPITALIZED	15849	13201001.00	74.732,01
1	1004	CELULA ARIBABIBA	10562	DR-3 SIMULADOR GM	42601001	26/09/2008	43745	CARRO DO SIMULADOR GM MUNDI INTAMIN	CAPITALIZED	15836	13201001.00	56.049,01
1	1004	CELULA ARIBABIBA	10562	DR-3 SIMULADOR GM	42601001	26/09/2008	43746	CARRO DO SIMULADOR GM MUNDI INTAMIN	CAPITALIZED	15829	13201001.00	56.049,01
1	1004	CELULA ARIBABIBA	10562	DR-3 SIMULADOR GM	42601001	26/09/2008	43747	CARRO DO SIMULADOR GM MUNDI INTAMIN	CAPITALIZED	15833	13201001.00	56.049,01
1	1004	CELULA ARIBABIBA	10562	DR-3 SIMULADOR GM	42601001	26/09/2008	43748	CARRO DO SIMULADOR GM MUNDI INTAMIN	CAPITALIZED	15837	13201001.00	56.049,01
1	1004	CELULA ARIBABIBA	10562	DR-3 SIMULADOR GM	42601001	26/09/2008	43749	CARRO DO SIMULADOR GM MUNDI INTAMIN	CAPITALIZED	15838	13201001.00	56.049,01
1	1004	CELULA ARIBABIBA	10562	DR-3 SIMULADOR GM	42601001	26/09/2008	43750	CARRO DO SIMULADOR GM MUNDI INTAMIN	CAPITALIZED	15831	13201001.00	56.049,01
1	1004	CELULA ARIBABIBA	10562	DR-3 SIMULADOR GM	42601001	26/09/2008	43751	PAINEL CCM 380 V COM 2 MODULOS	CAPITALIZED	15850	13201001.00	56.049,01
1	1004	CELULA ARIBABIBA	10562	DR-3 SIMULADOR GM	42601001	30/11/1999	43752	CARRO DO SIMULADOR GM MUNDI INTAMIN	CAPITALIZED	15835	13201001.00	56.049,01
1	1004	CELULA ARIBABIBA	10562	DR-3 SIMULADOR GM	42601001	30/11/1999	43753	CARRO DO SIMULADOR GM MUNDI INTAMIN	CAPITALIZED	15834	13201001.00	56.049,01
1	1004	CELULA ARIBABIBA	10562	DR-3 SIMULADOR GM	42601001	30/11/1999	43754	TELA DE PROJECAO DO SIMULADOR GM ``ARI	CAPITALIZED	10250	13201001.00	62.276,67
1	1004	CELULA ARIBABIBA	10562	DR-3 SIMULADOR GM	42601001	30/11/1999	43755	UNIDADE HIDRAUICA CENTRAL HGH MOD AS	CAPITALIZED	15855	13201001.00	249.106,69
1	1004	CELULA ARIBABIBA	10563	DR-4 PARANGOLE	42601001	30/11/1999	43756	MOTOR ELETRICO CC GIRO INVERTIDO DO CO	CAPITALIZED	15919	13201001.00	4.167,79
1	1004	CELULA ARIBABIBA	10563	DR-4 PARANGOLE	42601001	30/11/1999	43757	RIDER PARANGOLE ZAMPERLA MOD FLYING C	CAPITALIZED	15917	13201001.00	548.212,43
1	1004	CELULA ARIBABIBA	10563	DR-4 PARANGOLE	42601001	30/11/1999	43758	MOTOR ELETRICO CC PARA GIRO DO RIDER PC	CAPITALIZED	15918	13201001.00	7.810,51
1	1004	CELULA ARIBABIBA	10563	DR-4 PARANGOLE	42601001	30/11/1999	43759	UNIDADE HIDRAULICA CENTRAL FIZ MOD B-28	CAPITALIZED	15914	13201001.00	22.972,09
1	1004	CELULA ARIBABIBA	10563	DR-4 PARANGOLE	42601001	30/11/1999	43760	PAINEL CCM 380 V COM 2 MODULOS	CAPITALIZED	15916	13201001.00	26.253,82
1	1004	CELULA ARIBABIBA	10564	DR-5 HULA HUPI	42601001	25/05/2002	43761	MOTOR HIDRAULICO PARA ACIONAMENTO D	CAPITALIZED	2726	13201001.00	3.522,87
1	1004	CELULA ARIBABIBA	10564	DR-5 HULA HUPI	42601001	25/05/2002	43762	MOTOR HIDRAULICO PARA ACIONAMENTO D	CAPITALIZED	2727	13201001.00	3.522,87
1	1004	CELULA ARIBABIBA	10564	DR-5 HULA HUPI	42601001	25/05/2002	43763	RIDER HULA HUPI ``PRESTON INTERNATIONAL	CAPITALIZED	2903	13201001.00	661.764,72
1	1004	CELULA ARIBABIBA	10564	DR-5 HULA HUPI	42601001	25/05/2002	43764	MOTO REDUTOR PARA GIRO DA GONDOLA (S	CAPITALIZED	2671	13201001.00	6.689,00
1	1004	CELULA ARIBABIBA	10564	DR-5 HULA HUPI	42601001	30/11/1999	43765	MOTOR ELETRICO PRINCIPAL CC COME POT 2	CAPITALIZED	2730	13201001.00	5.306,60
1	1004	CELULA ARIBABIBA	10564	DR-5 HULA HUPI	42601001	30/11/1999	43766	MOTOR ELETRICO PRINCIPAL CC COME POT 2	CAPITALIZED	2729	13201001.00	5.306,60
1	1004	CELULA ARIBABIBA	10564	DR-5 HULA HUPI	42601001	30/11/1999	43767	MOTOR HIDRAULICO PARA ACIONAMENTO D	CAPITALIZED	2728	13201001.00	3.522,87
1	1004	CELULA ARIBABIBA	10564	DR-5 HULA HUPI	42601001	30/11/1999	43768	MOTO REDUTOR PARA GIRO DA GONDOLA (S	CAPITALIZED	2670	13201001.00	6.689,00
1	1004	CELULA ARIBABIBA	10564	DR-5 HULA HUPI	42601001	30/11/1999	43769	GONDOLA DUPLA DO HULA HUPI CAP 2 X (3 +	CAPITALIZED	1444	13201001.00	5.574,16
1	1004	CELULA ARIBABIBA	10564	DR-5 HULA HUPI	42601001	30/11/1999	43770	PAINEL CCM 380 V	CAPITALIZED	2731	13201001.00	7.001,15
1	1004	CELULA ARIBABIBA	10566	DR-9 VAMBATE	42601001	08/04/2001	43771	CARRINHO ELETRICO BATE-BATE BARBIER CAI	CAPITALIZED	15331	13201001.00	4.822,95
1	1004	CELULA ARIBABIBA	10566	DR-9 VAMBATE	42601001	08/04/2001	43772	CARRINHO ELETRICO BATE-BATE BARBIER CAI	CAPITALIZED	15329	13201001.00	4.822,95
1	1004	CELULA ARIBABIBA	10566	DR-9 VAMBATE	42601001	08/04/2001	43773	CARRINHO ELETRICO BATE-BATE BARBIER CAI	CAPITALIZED	15330	13201001.00	4.822,95
1	1004	CELULA ARIBABIBA	10566	DR-9 VAMBATE	42601001	08/04/2001	43774	RIDER VAMBATE BARBIER COM PISTA ELETRIF	CAPITALIZED	15332	13201001.00	363.725,83
1	1004	CELULA ARIBABIBA	10566	DR-9 VAMBATE	42601001	30/11/1999	43775	CARRINHO ELETRICO BATE-BATE BARBIER CAI	CAPITALIZED	7292	13201001.00	4.822,95
1	1004	CELULA ARIBABIBA	10566	DR-9 VAMBATE	42601001	30/11/1999	43776	CARRINHO ELETRICO BATE-BATE BARBIER CAI	CAPITALIZED	2002	13201001.00	4.822,95
1	1004	CELULA ARIBABIBA	10566	DR-9 VAMBATE	42601001	30/11/1999	43777	CARRINHO ELETRICO BATE-BATE BARBIER CAI	CAPITALIZED	2003	13201001.00	4.822,95
1	1004	CELULA ARIBABIBA	10566	DR-9 VAMBATE	42601001	30/11/1999	43778	CARRINHO ELETRICO BATE-BATE BARBIER CAI	CAPITALIZED	2005	13201001.00	4.822,95
1	1004	CELULA ARIBABIBA	10566	DR-9 VAMBATE	42601001	30/11/1999	43779	CARRINHO ELETRICO BATE-BATE BARBIER CAI	CAPITALIZED	2008	13201001.00	4.822,95
1	1004	CELULA ARIBABIBA	10566	DR-9 VAMBATE	42601001	30/11/1999	43780	CARRINHO ELETRICO BATE-BATE BARBIER CAI	CAPITALIZED	2011	13201001.00	4.822,95
1	1004	CELULA ARIBABIBA	10566	DR-9 VAMBATE	42601001	30/11/1999	43781	CARRINHO ELETRICO BATE-BATE BARBIER CAI	CAPITALIZED	2013	13201001.00	4.822,95
1	1004	CELULA ARIBABIBA	10566	DR-9 VAMBATE	42601001	30/11/1999	43782	CARRINHO ELETRICO BATE-BATE BARBIER CAI	CAPITALIZED	2014	13201001.00	4.822,95
1	1004	CELULA ARIBABIBA	10566	DR-9 VAMBATE	42601001	30/11/1999	43783	CARRINHO ELETRICO BATE-BATE BARBIER CAI	CAPITALIZED	2015	13201001.00	4.822,95
1	1004	CELULA ARIBABIBA	10566	DR-9 VAMBATE	42601001	30/11/1999	43784	CARRINHO ELETRICO BATE-BATE BARBIER CAI	CAPITALIZED	2016	13201001.00	4.822,95
1	1004	CELULA ARIBABIBA	10566	DR-9 VAMBATE	42601001	30/11/1999	43785	CARRINHO ELETRICO BATE-BATE BARBIER CAI	CAPITALIZED	2017	13201001.00	4.822,95
1	1004	CELULA ARIBABIBA	10566	DR-9 VAMBATE	42601001	30/11/1999	43786	CARRINHO ELETRICO BATE-BATE BARBIER CAI	CAPITALIZED	2018	13201001.00	4.822,95
1	1004	CELULA ARIBABIBA	10566	DR-9 VAMBATE	42601001	30/11/1999	43787	CARRINHO ELETRICO BATE-BATE BARBIER CAI	CAPITALIZED	2019	13201001.00	4.822,95
1	1004	CELULA ARIBABIBA	10566	DR-9 VAMBATE	42601001	30/11/1999	43788	CARRINHO ELETRICO BATE-BATE BARBIER CAI	CAPITALIZED	2020	13201001.00	4.822,95
1	1004	CELULA ARIBABIBA	10566	DR-9 VAMBATE	42601001	30/11/1999	43789	CARRINHO ELETRICO BATE-BATE BARBIER CAI	CAPITALIZED	2023	13201001.00	4.822,95
1	1004	CELULA ARIBABIBA	10566	DR-9 VAMBATE	42601001	30/11/1999	43790	CARRINHO ELETRICO BATE-BATE BARBIER CAI	CAPITALIZED	2024	13201001.00	4.822,95
1	1004	CELULA ARIBABIBA	10566	DR-9 VAMBATE	42601001	30/11/1999	43791	CARRINHO ELETRICO BATE-BATE BARBIER CAI	CAPITALIZED	2025	13201001.00	4.822,95
1	1004	CELULA ARIBABIBA	10566	DR-9 VAMBATE	42601001	30/11/1999	43792	CARRINHO ELETRICO BATE-BATE BARBIER CAI	CAPITALIZED	2026	13201001.00	4.822,95
1	1004	CELULA ARIBABIBA	10566	DR-9 VAMBATE	42601001	30/11/1999	43793	CARRINHO ELETRICO BATE-BATE BARBIER CAI	CAPITALIZED	2029	13201001.00	4.822,95
1	1004	CELULA ARIBABIBA	10566	DR-9 VAMBATE	42601001	30/11/1999	43794	CARRINHO ELETRICO BATE-BATE BARBIER CAI	CAPITALIZED	2004	13201001.00	4.822,95
1	1004	CELULA ARIBABIBA	10566	DR-9 VAMBATE	42601001	30/11/1999	43795	CARRINHO ELETRICO BATE-BATE BARBIER CAI	CAPITALIZED	2028	13201001.00	4.822,95
1	1004	CELULA ARIBABIBA	10566	DR-9 VAMBATE	42601001	30/11/1999	43796	PAINEL CCM 380 V GRUPO ESTATICO SCOOTE	CAPITALIZED	2033	13201001.00	7.234,43
1	1004	CELULA ARIBABIBA	10567	DR-10 HADIKALI	42601001	18/04/2000	43797	MONITOR DE VIDEO PB MULTITOC MOD M-71	CAPITALIZED	15825	13201001.00	169,07
1	1004	CELULA ARIBABIBA	10567	DR-10 HADIKALI	42601001	30/11/1999	43798	MONITOR DE VIDEO PB MULTITOC MOD M-71	CAPITALIZED	15819	13201001.00	169,07
1	1004	CELULA ARIBABIBA	10567	DR-10 HADIKALI	42601001	18/04/2000	43799	AMPLIFICADOR DO SISTEMA DE SOM	CAPITALIZED	15820	13201001.00	[illegible]
1	1004	CELULA ARIBABIBA	10567	DR-10 HADIKALI	42601001	18/04/2000	43800	MOTO REDUTOR PARA GIRO DA GONDOLA (S	CAPITALIZED	15805	13201001.00	10.144,07
1	1004	CELULA ARIBABIBA	10567	DR-10 HADIKALI	42601001	18/04/2000	43801	GONDOLA DUPLA DO HULA HUPI CAP 2 X (3 +	CAPITALIZED	15803	13201001.00	8.453,39
1	1004	CELULA ARIBABIBA	10567	DR-10 HADIKALI	42601001	30/11/1999	43802	MOTO REDUTOR PARA GIRO DA GONDOLA (S	CAPITALIZED	15806	13201001.00	10.144,07
1	1004	CELULA ARIBABIBA	10567	DR-10 HADIKALI	42601001	30/11/1999	43803	GONDOLA DUPLA DO HULA HUPI CAP 2 X (3 +	CAPITALIZED	15804	13201001.00	8.453,39
1	1004	CELULA ARIBABIBA	10567	DR-10 HADIKALI	42601001	18/04/2000	43804	APARELHO PARA MEDIR VELOCIDADE DO VEN	CAPITALIZED	15818	13201001.00	6.238,54
1	1004	CELULA ARIBABIBA	10567	DR-10 HADIKALI	42601001	18/04/2000	43805	ESCADA METALICA COM PLATAFORMA	CAPITALIZED	15821	13201001.00	7.608,06
1	1004	CELULA ARIBABIBA	10567	DR-10 HADIKALI	42601001	18/04/2000	43806	SISTEMA DE FREIO DA TORRE SKYCOASTER # J	CAPITALIZED	15824	13201001.00	71.008,51
1	1004	CELULA ARIBABIBA	10567	DR-10 HADIKALI	42601001	18/04/2000	43807	GUINCHO PARA TRACAO DO CABO DE ELEVAC	CAPITALIZED	15823	13201001.00	50.720,37
1	1004	CELULA ARIBABIBA	10567	DR-10 HADIKALI	42601001	18/04/2000	43808	RIDER HADIKALI 2 SKYCOASTER MOD AMUSEI	CAPITALIZED	15827	13201001.00	732.359,99
1	1004	CELULA ARIBABIBA	10567	DR-10 HADIKALI	42601001	18/04/2000	43809	SISTEMA DE FREIO DA TORRE SKYCOASTER # J	CAPITALIZED	7559	13201001.00	71.008,51
1	1004	CELULA ARIBABIBA	10567	DR-10 HADIKALI	42601001	18/04/2000	43810	PLATAFORMA ELEVADORA PANTOGRAFICA PA	CAPITALIZED	15817	13201001.00	81.152,49
1	1004	CELULA ARIBABIBA	10567	DR-10 HADIKALI	42601001	18/04/2000	43811	GUINCHO PARA TRACAO DO CABO DE ELEVAC	CAPITALIZED	15822	13201001.00	50.720,37
1	1004	CELULA ARIBABIBA	10567	DR-10 HADIKALI	42601001	18/04/2000	43812	RIDER HADIKALI 1 SKYCOASTER MOD AMUSEI	CAPITALIZED	15816	13201001.00	732.359,99
1	1005	CELULA INFANTASIA	10381	EM-2 KASTEL DI LENDAS	42601001	30/11/1999	43813	BONECO ANIMATRONICO SERTANEJO COM TA	CAPITALIZED	16137	13201001.00	1.022,29
1	1005	CELULA INFANTASIA	10381	EM-2 KASTEL DI LENDAS	42601001	30/11/1999	43814	BONECO ANIMATRONICO SERTANEJO COM TA	CAPITALIZED	16138	13201001.00	1.022,29
1	1005	CELULA INFANTASIA	10381	EM-2 KASTEL DI LENDAS	42601001	30/11/1999	43815	BONECO ANIMATRONICO SERTANEJO COM PA	CAPITALIZED	16139	13201001.00	1.022,29
1	1005	CELULA INFANTASIA	10381	EM-2 KASTEL DI LENDAS	42601001	30/11/1999	43816	BONECO ANIMATRONICO CANTOR SERTANEJO	CAPITALIZED	16140	13201001.00	1.022,29
1	1005	CELULA INFANTASIA	10381	EM-2 KASTEL DI LENDAS	42601001	30/11/1999	43817	BONECO ANIMATRONICO BOI ``SARCO``	CAPITALIZED	16141	13201001.00	1.363,05
1	1005	CELULA INFANTASIA	10381	EM-2 KASTEL DI LENDAS	42601001	30/11/1999	43818	BONECO ANIMATRONICO COM SERTANEJO E	CAPITALIZED	16142	13201001.00	2.385,83
1	1005	CELULA INFANTASIA	10381	EM-2 KASTEL DI LENDAS	42601001	30/11/1999	43819	BONECA ANIMATRONICA SERTANEJA DANCAR	CAPITALIZED	16143	13201001.00	1.022,29
1	1005	CELULA INFANTASIA	10381	EM-2 KASTEL DI LENDAS	42601001	30/11/1999	43820	BONECA ANIMATRONICA SERTANEJA DANCAR	CAPITALIZED	16144	13201001.00	1.022,29
1	1005	CELULA INFANTASIA	10381	EM-2 KASTEL DI LENDAS	42601001	30/11/1999	43821	BONECO ANIMATRONICO DANCARINO GAUCI	CAPITALIZED	16145	13201001.00	1.022,29
1	1005	CELULA INFANTASIA	10381	EM-2 KASTEL DI LENDAS	42601001	30/11/1999	43822	BONECO ANIMATRONICO DANCARINO GAUCI	CAPITALIZED	16146	13201001.00	1.022,29
1	1005	CELULA INFANTASIA	10381	EM-2 KASTEL DI LENDAS	42601001	30/11/1999	43823	BONECO ANIMATRONICO DANCARINO GAUCI	CAPITALIZED	16147	13201001.00	1.022,29
1	1005	CELULA INFANTASIA	10381	EM-2 KASTEL DI LENDAS	42601001	30/11/1999	43824	BONECO ANIMATRONICO DANCARINO GAUCI	CAPITALIZED	16148	13201001.00	1.022,29
1	1005	CELULA INFANTASIA	10381	EM-2 KASTEL DI LENDAS	42601001	30/11/1999	43825	BONECA ANIMATRONICA DANCARINA GAUCH	CAPITALIZED	16149	13201001.00	1.022,29
1	1005	CELULA INFANTASIA	10381	EM-2 KASTEL DI LENDAS	42601001	30/11/1999	43826	BONECA ANIMATRONICA DANCARINA GAUCH	CAPITALIZED	16150	13201001.00	1.022,29
1	1005	CELULA INFANTASIA	10381	EM-2 KASTEL DI LENDAS	42601001	30/11/1999	43827	BONECA ANIMATRONICA DANCARINA GAUCH	CAPITALIZED	16151	13201001.00	1.022,29
1	1005	CELULA INFANTASIA	10381	EM-2 KASTEL DI LENDAS	42601001	30/11/1999	43828	BONECA ANIMATRONICA DANCARINA GAUCH	CAPITALIZED	16152	13201001.00	1.022,29
1	1005	CELULA INFANTASIA	10381	EM-2 KASTEL DI LENDAS	42601001	30/11/1999	43829	BONECO ANIMATRONICO GAUCHO COM GUI	CAPITALIZED	16154	13201001.00	1.022,29
1	1005	CELULA INFANTASIA	10381	EM-2 KASTEL DI LENDAS	42601001	30/11/1999	43830	BONECO ANIMATRONICO GAUCHO COM ACO	CAPITALIZED	16155	13201001.00	1.022,29
1	1005	CELULA INFANTASIA	10381	EM-2 KASTEL DI LENDAS	42601001	30/11/1999	43831	BONECO ANIMATRONICO GAUCHO COM GUI	CAPITALIZED	16156	13201001.00	1.022,29
1	1005	CELULA INFANTASIA	10381	EM-2 KASTEL DI LENDAS	42601001	30/11/1999	43832	BONECO ANIMATRONICO GAUCHO COM ACO	CAPITALIZED	16157	13201001.00	1.022,29
1	1005	CELULA INFANTASIA	10381	EM-2 KASTEL DI LENDAS	42601001	30/11/1999	43833	BONECO ANIMATRONICO GAUCHO COM ACO	CAPITALIZED	16158	13201001.00	1.022,29
1	1005	CELULA INFANTASIA	10381	EM-2 KASTEL DI LENDAS	42601001	30/11/1999	43834	BONECA ANIMATRONICA DANCARINA GAUCH	CAPITALIZED	16160	13201001.00	1.022,29
1	1005	CELULA INFANTASIA	10381	EM-2 KASTEL DI LENDAS	42601001	30/11/1999	43835	BONECA ANIMATRONICA DANCARINA GAUCH	CAPITALIZED	16161	13201001.00	1.022,29
1	1005	CELULA INFANTASIA	10381	EM-2 KASTEL DI LENDAS	42601001	30/11/1999	43836	BONECA ANIMATRONICA BAIANA ``SARCO``	CAPITALIZED	16120	13201001.00	1.022,29
1	1005	CELULA INFANTASIA	10381	EM-2 KASTEL DI LENDAS	42601001	30/11/1999	43837	BONECA ANIMATRONICA BAIANA ``SARCO``	CAPITALIZED	16119	13201001.00	1.022,29
1	1005	CELULA INFANTASIA	10381	EM-2 KASTEL DI LENDAS	42601001	30/11/1999	43838	BONECA ANIMATRONICA DANCARINA GAUCH	CAPITALIZED	16162	13201001.00	1.022,29
1	1005	CELULA INFANTASIA	10381	EM-2 KASTEL DI LENDAS	42601001	30/11/1999	43839	BONECA ANIMATRONICA DANCARINA GAUCH	CAPITALIZED	16163	13201001.00	1.022,29
1	1005	CELULA INFANTASIA	10381	EM-2 KASTEL DI LENDAS	42601001	30/11/1999	43840	BONECA ANIMATRONICA DANCARINA GAUCH	CAPITALIZED	16164	13201001.00	1.022,29
1	1005	CELULA INFANTASIA	10381	EM-2 KASTEL DI LENDAS	42601001	30/11/1999	43841	BONECA ANIMATRONICA DANCARINA GAUCH	CAPITALIZED	16165	13201001.00	1.022,29
1	1005	CELULA INFANTASIA	10381	EM-2 KASTEL DI LENDAS	42601001	30/11/1999	43842	BONECA ANIMATRONICA DANCARINA GAUCH	CAPITALIZED	16166	13201001.00	1.022,29
1	1005	CELULA INFANTASIA	10381	EM-2 KASTEL DI LENDAS	42601001	30/11/1999	43843	BONECO ANIMATRONICO DANCARINO GAUCI	CAPITALIZED	16167	13201001.00	1.022,29
1	1005	CELULA INFANTASIA	10381	EM-2 KASTEL DI LENDAS	42601001	30/11/1999	43844	BONECO ANIMATRONICO DANCARINO GAUCI	CAPITALIZED	16168	13201001.00	1.022,29
1	1005	CELULA INFANTASIA	10381	EM-2 KASTEL DI LENDAS	42601001	30/11/1999	43845	BONECO ANIMATRONICO DANCARINO GAUCI	CAPITALIZED	16169	13201001.00	1.022,29
1	1005	CELULA INFANTASIA	10381	EM-2 KASTEL DI LENDAS	42601001	30/11/1999	43846	BONECO ANIMATRONICO DANCARINO GAUCI	CAPITALIZED	16170	13201001.00	1.022,29
1	1005	CELULA INFANTASIA	10381	EM-2 KASTEL DI LENDAS	42601001	30/11/1999	43847	BONECO ANIMATRONICO DANCARINO GAUCI	CAPITALIZED	16171	13201001.00	1.022,29
1	1005	CELULA INFANTASIA	10381	EM-2 KASTEL DI LENDAS	42601001	30/11/1999	43848	BONECO ANIMATRONICO OVELHA ``SARCO``	CAPITALIZED	16172	13201001.00	681,52
1	1005	CELULA INFANTASIA	10381	EM-2 KASTEL DI LENDAS	42601001	30/11/1999	43849	BONECO ANIMATRONICO OVELHA ``SARCO``	CAPITALIZED	16173	13201001.00	681,52
1	1005	CELULA INFANTASIA	10381	EM-2 KASTEL DI LENDAS	42601001	30/11/1999	43850	BONECO ANIMATRONICO OVELHA ``SARCO``	CAPITALIZED	16174	13201001.00	681,52
1	1005	CELULA INFANTASIA	10381	EM-2 KASTEL DI LENDAS	42601001	30/11/1999	43851	BONECO ANIMATRONICO OVELHA ``SARCO``	CAPITALIZED	16175	13201001.00	681,52
1	1005	CELULA INFANTASIA	10381	EM-2 KASTEL DI LENDAS	42601001	30/11/1999	43852	BONECO ANIMATRONICO OVELHA ``SARCO``	CAPITALIZED	16176	13201001.00	681,52
1	1005	CELULA INFANTASIA	10381	EM-2 KASTEL DI LENDAS	42601001	30/11/1999	43853	BONECO ANIMATRONICO OVELHA ``SARCO``	CAPITALIZED	16177	13201001.00	681,52
1	1005	CELULA INFANTASIA	10381	EM-2 KASTEL DI LENDAS	42601001	30/11/1999	43854	BONECO ANIMATRONICO OVELHA ``SARCO``	CAPITALIZED	16178	13201001.00	681,52
1	1005	CELULA INFANTASIA	10381	EM-2 KASTEL DI LENDAS	42601001	30/11/1999	43855	BONECO ANIMATRONICO OVELHA ``SARCO``	CAPITALIZED	16180	13201001.00	681,52
1	1005	CELULA INFANTASIA	10381	EM-2 KASTEL DI LENDAS	42601001	30/11/1999	43856	BONECO ANIMATRONICO OVELHA ``SARCO``	CAPITALIZED	16181	13201001.00	681,52
1	1005	CELULA INFANTASIA	10381	EM-2 KASTEL DI LENDAS	42601001	30/11/1999	43857	BONECO ANIMATRONICO OVELHA ``SARCO``	CAPITALIZED	16182	13201001.00	681,52

fls. 98648
Este documento é cópia do original, assinado digitalmente por CAMILA APARECIDA DIAS LIMA e Tribunal de Justiça do Estado de São Paulo, protocolado em 01/03/2019 às 20:55 , sob o número WJMJ19700530040.
Para conferir o original, acesse o site https://esaj.tjsp.jus.br/pastadigital/pg/abrirConferenciaDocumento.do, informe o processo 1002265-62.2016.8.26.0659 e código 4488B7B.

fls. 98649

1	1005	CELULA INFANTASIA	10381	EM-2 KASTEL DI LENDAS	42601001	30/11/1999	43858	BONECO ANIMATRONICO OVELHA ``SARCO``	CAPITALIZED	16183	13201001.00	681,52
1	1005	CELULA INFANTASIA	10381	EM-2 KASTEL DI LENDAS	42601001	30/11/1999	43859	BONECO ANIMATRONICO ESPANTALHO ``SAR	CAPITALIZED	16185	13201001.00	1.022,29
1	1005	CELULA INFANTASIA	10381	EM-2 KASTEL DI LENDAS	42601001	30/11/1999	43860	BONECO ANIMATRONICO PALHACO ``SARCO`	CAPITALIZED	16186	13201001.00	1.022,29
1	1005	CELULA INFANTASIA	10381	EM-2 KASTEL DI LENDAS	42601001	30/11/1999	43861	BONECO ANIMATRONICO PALHACO ``SARCO`	CAPITALIZED	16187	13201001.00	1.022,29
1	1005	CELULA INFANTASIA	10381	EM-2 KASTEL DI LENDAS	42601001	30/11/1999	43862	BRINQUEDO ANIMATRONICO CARROUSSEL C	CAPITALIZED	16188	13201001.00	5.111,43
1	1005	CELULA INFANTASIA	10381	EM-2 KASTEL DI LENDAS	42601001	30/11/1999	43863	BONECO ANIMATRONICO PALHACO ``SARCO`	CAPITALIZED	16189	13201001.00	1.022,29
1	1005	CELULA INFANTASIA	10381	EM-2 KASTEL DI LENDAS	42601001	30/11/1999	43864	BONECO ANIMATRONICO BONECO-MOLA CA	CAPITALIZED	16190	13201001.00	3.407,62
1	1005	CELULA INFANTASIA	10381	EM-2 KASTEL DI LENDAS	42601001	30/11/1999	43865	BONECO ANIMATRONICO ELEFANTE ``SARCO`	CAPITALIZED	16191	13201001.00	6.815,23
1	1005	CELULA INFANTASIA	10381	EM-2 KASTEL DI LENDAS	42601001	30/11/1999	43866	BONECA ANIMATRONICA COM FANTASIA DE	CAPITALIZED	16192	13201001.00	1.363,05
1	1005	CELULA INFANTASIA	10381	EM-2 KASTEL DI LENDAS	42601001	30/11/1999	43867	BONECA ANIMATRONICA COM FANTASIA DE	CAPITALIZED	16193	13201001.00	1.363,05
1	1005	CELULA INFANTASIA	10381	EM-2 KASTEL DI LENDAS	42601001	30/11/1999	43868	BONECA ANIMATRONICA COM FANTASIA DE	CAPITALIZED	16194	13201001.00	1.363,05
1	1005	CELULA INFANTASIA	10381	EM-2 KASTEL DI LENDAS	42601001	30/11/1999	43869	BONECO ANIMATRONICO MESTRE SALA ``SAR	CAPITALIZED	16195	13201001.00	1.022,29
1	1005	CELULA INFANTASIA	10381	EM-2 KASTEL DI LENDAS	42601001	30/11/1999	43870	BONECO ANIMATRONICO COM BATERIA ``SA	CAPITALIZED	16196	13201001.00	1.022,29
1	1005	CELULA INFANTASIA	10381	EM-2 KASTEL DI LENDAS	42601001	30/11/1999	43871	BONECO ANIMATRONICO COM BATERIA ``SA	CAPITALIZED	16197	13201001.00	1.022,29
1	1005	CELULA INFANTASIA	10381	EM-2 KASTEL DI LENDAS	42601001	30/11/1999	43872	BONECO ANIMATRONICO COM BATERIA ``SA	CAPITALIZED	16198	13201001.00	1.022,29
1	1005	CELULA INFANTASIA	10381	EM-2 KASTEL DI LENDAS	42601001	30/11/1999	43873	BONECO ANIMATRONICO COM BATERIA ``SA	CAPITALIZED	16199	13201001.00	1.022,29
1	1005	CELULA INFANTASIA	10381	EM-2 KASTEL DI LENDAS	42601001	30/11/1999	43874	BONECO ANIMATRONICO COM BATERIA ``SA	CAPITALIZED	16200	13201001.00	1.022,29
1	1005	CELULA INFANTASIA	10381	EM-2 KASTEL DI LENDAS	42601001	30/11/1999	43875	BONECO ANIMATRONICO COM BATERIA ``SA	CAPITALIZED	16201	13201001.00	1.022,29
1	1005	CELULA INFANTASIA	10381	EM-2 KASTEL DI LENDAS	42601001	30/11/1999	43876	BONECO ANIMATRONICO COM BATERIA ``SA	CAPITALIZED	16202	13201001.00	1.022,29
1	1005	CELULA INFANTASIA	10381	EM-2 KASTEL DI LENDAS	42601001	30/11/1999	43877	BONECO ANIMATRONICO COM BATERIA ``SA	CAPITALIZED	16203	13201001.00	1.022,29
1	1005	CELULA INFANTASIA	10381	EM-2 KASTEL DI LENDAS	42601001	30/11/1999	43878	BONECA ANIMATRONICA COM FANTASIA DE	CAPITALIZED	16205	13201001.00	1.363,05
1	1005	CELULA INFANTASIA	10381	EM-2 KASTEL DI LENDAS	42601001	30/11/1999	43879	BONECA ANIMATRONICA COM FANTASIA DE	CAPITALIZED	16206	13201001.00	1.363,05
1	1005	CELULA INFANTASIA	10381	EM-2 KASTEL DI LENDAS	42601001	30/11/1999	43880	BONECO ANIMATRONICO COM PANDEIRO ``S	CAPITALIZED	16207	13201001.00	1.022,29
1	1005	CELULA INFANTASIA	10381	EM-2 KASTEL DI LENDAS	42601001	30/11/1999	43881	BONECO ANIMATRONICO COM VIOLÃO ``SAR	CAPITALIZED	16208	13201001.00	1.022,29
1	1005	CELULA INFANTASIA	10381	EM-2 KASTEL DI LENDAS	42601001	30/11/1999	43882	BONECO ANIMATRONICO MORANGO ``SARC	CAPITALIZED	16210	13201001.00	1.022,29
1	1005	CELULA INFANTASIA	10381	EM-2 KASTEL DI LENDAS	42601001	30/11/1999	43883	BRINQUEDO ANIMATRONICO CESTA DE FRUT	CAPITALIZED	16211	13201001.00	3.066,86
1	1005	CELULA INFANTASIA	10381	EM-2 KASTEL DI LENDAS	42601001	30/11/1999	43884	BONECO ANIMATRONICO ABACAXI ``SARCO``	CAPITALIZED	16212	13201001.00	1.022,29
1	1005	CELULA INFANTASIA	10381	EM-2 KASTEL DI LENDAS	42601001	30/11/1999	43885	BONECO ANIMATRONICO DA BANDA ``SARCO	CAPITALIZED	16213	13201001.00	1.022,29
1	1005	CELULA INFANTASIA	10381	EM-2 KASTEL DI LENDAS	42601001	30/11/1999	43886	BONECA ANIMATRONICA CARMEN MIRANDA	CAPITALIZED	16215	13201001.00	1.703,81
1	1005	CELULA INFANTASIA	10381	EM-2 KASTEL DI LENDAS	42601001	30/11/1999	43887	BONECA ANIMATRONICA CARMEN MIRANDA	CAPITALIZED	16216	13201001.00	1.703,81
1	1005	CELULA INFANTASIA	10381	EM-2 KASTEL DI LENDAS	42601001	30/11/1999	43888	BONECA ANIMATRONICA CARMEN MIRANDA	CAPITALIZED	16217	13201001.00	1.703,81
1	1005	CELULA INFANTASIA	10381	EM-2 KASTEL DI LENDAS	42601001	30/11/1999	43889	BONECA ANIMATRONICA CARMEN MIRANDA	CAPITALIZED	16218	13201001.00	1.703,81
1	1005	CELULA INFANTASIA	10381	EM-2 KASTEL DI LENDAS	42601001	30/11/1999	43890	BONECA ANIMATRONICA COM FANTASIA DE	CAPITALIZED	16219	13201001.00	1.363,05
1	1005	CELULA INFANTASIA	10381	EM-2 KASTEL DI LENDAS	42601001	30/11/1999	43891	BONECA ANIMATRONICA CARMEN MIRANDA	CAPITALIZED	16220	13201001.00	3.066,86
1	1005	CELULA INFANTASIA	10381	EM-2 KASTEL DI LENDAS	42601001	30/11/1999	43892	BONECO ANIMATRONICO PALHACO COM TA	CAPITALIZED	16221	13201001.00	5.111,43
1	1005	CELULA INFANTASIA	10381	EM-2 KASTEL DI LENDAS	42601001	30/11/1999	43893	BONECO ANIMATRONICO PALHACO COM TA	CAPITALIZED	16222	13201001.00	5.111,43
1	1005	CELULA INFANTASIA	10381	EM-2 KASTEL DI LENDAS	42601001	30/11/1999	43894	BONECO ANIMATRONICO PALHACO LEÃO NA	CAPITALIZED	16223	13201001.00	2.726,09
1	1005	CELULA INFANTASIA	10381	EM-2 KASTEL DI LENDAS	42601001	30/11/1999	43895	BONECO ANIMATRONICO PALHACO LEÃO NA	CAPITALIZED	16224	13201001.00	2.726,09
1	1005	CELULA INFANTASIA	10381	EM-2 KASTEL DI LENDAS	42601001	30/11/1999	43896	BONECO ANIMATRONICO PALHACO ``SARCO`	CAPITALIZED	16225	13201001.00	1.022,29
1	1005	CELULA INFANTASIA	10381	EM-2 KASTEL DI LENDAS	42601001	30/11/1999	43897	BONECO ANIMATRONICO PALHACO ``SARCO`	CAPITALIZED	16226	13201001.00	1.022,29
1	1005	CELULA INFANTASIA	10381	EM-2 KASTEL DI LENDAS	42601001	30/11/1999	43898	BONECO ANIMATRONICO PALHACO ``SARCO`	CAPITALIZED	16227	13201001.00	1.022,29
1	1005	CELULA INFANTASIA	10381	EM-2 KASTEL DI LENDAS	42601001	30/11/1999	43899	BONECO ANIMATRONICO PALHACO ``SARCO`	CAPITALIZED	16228	13201001.00	1.022,29
1	1005	CELULA INFANTASIA	10381	EM-2 KASTEL DI LENDAS	42601001	30/11/1999	43900	BONECO ANIMATRONICO PALHACO EQUILIBR	CAPITALIZED	16229	13201001.00	2.044,5[illegible]
1	1003	CELULA MISTIERI	10543	CR-5A SIMULADOR	42601001	30/11/1999	43901	CADEIRA 2 LUGARES COM MOVIMENTOS SIN	CAPITALIZED	5331	13201001.00	30.543,43
1	1003	CELULA MISTIERI	10543	CR-5A SIMULADOR	42601001	30/11/1999	43902	CADEIRA 2 LUGARES COM MOVIMENTOS SIN	CAPITALIZED	5334	13201001.00	30.543,43
1	1003	CELULA MISTIERI	10543	CR-5A SIMULADOR	42601001	30/11/1999	43903	CADEIRA 2 LUGARES COM MOVIMENTOS SIN	CAPITALIZED	5335	13201001.00	30.543,43
1	1003	CELULA MISTIERI	10543	CR-5A SIMULADOR	42601001	30/11/1999	43904	CADEIRA 2 LUGARES COM MOVIMENTOS SIN	CAPITALIZED	5338	13201001.00	30.543,43
1	1003	CELULA MISTIERI	10543	CR-5A SIMULADOR	42601001	30/11/1999	43905	CADEIRA 2 LUGARES COM MOVIMENTOS SIN	CAPITALIZED	5344	13201001.00	30.543,43
1	1003	CELULA MISTIERI	10543	CR-5A SIMULADOR	42601001	30/11/1999	43906	CADEIRA 2 LUGARES COM MOVIMENTOS SIN	CAPITALIZED	5346	13201001.00	30.543,43
1	1003	CELULA MISTIERI	10543	CR-5A SIMULADOR	42601001	30/11/1999	43907	CADEIRA 2 LUGARES COM MOVIMENTOS SIN	CAPITALIZED	5347	13201001.00	30.543,43
1	1003	CELULA MISTIERI	10543	CR-5A SIMULADOR	42601001	30/11/1999	43908	CADEIRA 2 LUGARES COM MOVIMENTOS SIN	CAPITALIZED	5274	13201001.00	30.543,43
1	1003	CELULA MISTIERI	10543	CR-5A SIMULADOR	42601001	30/11/1999	43909	APARELHO DVD ``PIONER`` MOD DVD-V-8000	CAPITALIZED	14752	13201001.00	5.759,62
1	1003	CELULA MISTIERI	10543	CR-5A SIMULADOR	42601001	30/11/1999	43910	CADEIRA 2 LUGARES COM MOVIMENTOS SIN	CAPITALIZED	5354	13201001.00	30.543,43
1	1003	CELULA MISTIERI	10543	CR-5A SIMULADOR	42601001	30/11/1999	43911	CADEIRA 2 LUGARES COM MOVIMENTOS SIN	CAPITALIZED	5355	13201001.00	30.543,43
1	1003	CELULA MISTIERI	10543	CR-5A SIMULADOR	42601001	30/11/1999	43912	CADEIRA 2 LUGARES COM MOVIMENTOS SIN	CAPITALIZED	5357	13201001.00	30.543,43
1	1003	CELULA MISTIERI	10543	CR-5A SIMULADOR	42601001	30/11/1999	43913	CADEIRA 2 LUGARES COM MOVIMENTOS SIN	CAPITALIZED	5358	13201001.00	30.543,43
1	1003	CELULA MISTIERI	10543	CR-5A SIMULADOR	42601001	30/11/1999	43914	CADEIRA 2 LUGARES COM MOVIMENTOS SIN	CAPITALIZED	5359	13201001.00	30.543,43
1	1003	CELULA MISTIERI	10543	CR-5A SIMULADOR	42601001	30/11/1999	43915	CADEIRA 2 LUGARES COM MOVIMENTOS SIN	CAPITALIZED	5360	13201001.00	30.543,43
1	1003	CELULA MISTIERI	10543	CR-5A SIMULADOR	42601001	30/11/1999	43916	CADEIRA 2 LUGARES COM MOVIMENTOS SIN	CAPITALIZED	5352	13201001.00	30.543,43
1	1003	CELULA MISTIERI	10543	CR-5A SIMULADOR	42601001	30/11/1999	43917	AMPLIFICADOR ``QSC`` MOD EX-1600	CAPITALIZED	5854	13201001.00	12.042,84
1	1003	CELULA MISTIERI	10543	CR-5A SIMULADOR	42601001	30/11/1999	43918	AMPLIFICADOR ``QSC`` MOD EX-1600	CAPITALIZED	5855	13201001.00	12.042,84
1	1003	CELULA MISTIERI	10543	CR-5A SIMULADOR	42601001	30/11/1999	43919	CONVERSOR ANALOGICO/DIGITAL ``TASKAM`	CAPITALIZED	5866	13201001.00	10.733,83
1	1003	CELULA MISTIERI	10543	CR-5A SIMULADOR	42601001	30/11/1999	43920	AUDIO CONTROLER ``IWERKS``	CAPITALIZED	5867	13201001.00	11.301,07
1	1003	CELULA MISTIERI	10543	CR-5A SIMULADOR	42601001	30/11/1999	43921	RACK PARA CONTROLE E SINCRONISMO ``IWE	CAPITALIZED	5841	13201001.00	21.816,74
1	1003	CELULA MISTIERI	10543	CR-5A SIMULADOR	42601001	30/11/1999	43922	RACK PARA CONTROLE E SINCRONISMO ``IWE	CAPITALIZED	5842	13201001.00	21.816,74
1	1003	CELULA MISTIERI	10543	CR-5A SIMULADOR	42601001	30/11/1999	43923	RACK PARA CONTROLE E SINCRONISMO ``IWE	CAPITALIZED	5843	13201001.00	21.816,74
1	1003	CELULA MISTIERI	10543	CR-5A SIMULADOR	42601001	30/11/1999	43924	RACK PARA CONTROLE E SINCRONISMO ``IWE	CAPITALIZED	5844	13201001.00	21.816,74
1	1003	CELULA MISTIERI	10543	CR-5A SIMULADOR	42601001	30/11/1999	43925	RACK PARA CONTROLE E SINCRONISMO ``IWE	CAPITALIZED	5845	13201001.00	21.816,74
1	1003	CELULA MISTIERI	10543	CR-5A SIMULADOR	42601001	30/11/1999	43926	CADEIRA 2 LUGARES COM MOVIMENTOS SIN	CAPITALIZED	5258	13201001.00	30.543,43
1	1003	CELULA MISTIERI	10543	CR-5A SIMULADOR	42601001	30/11/1999	43927	APARELHO LASER DISC ``PIONER`` MOD LB.2	CAPITALIZED	14753	13201001.00	5.846,89
1	1003	CELULA MISTIERI	10543	CR-5A SIMULADOR	42601001	30/11/1999	43928	AMPLIFICADOR ``QSC`` MOD EX-1600	CAPITALIZED	5856	13201001.00	12.042,84
1	1003	CELULA MISTIERI	10543	CR-5A SIMULADOR	42601001	30/11/1999	43929	RACK PARA CONTROLE E SINCRONISMO ``IWE	CAPITALIZED	5840	13201001.00	21.816,74
1	1003	CELULA MISTIERI	10544	CR-5B SIMULADOR	42601001	22/05/2000	43930	CADEIRA 2 LUGARES COM MOVIMENTOS SIN	CAPITALIZED	14659	13201001.00	30.543,43
1	1003	CELULA MISTIERI	10544	CR-5B SIMULADOR	42601001	22/05/2000	43931	CADEIRA 2 LUGARES COM MOVIMENTOS SIN	CAPITALIZED	14660	13201001.00	30.543,43
1	1003	CELULA MISTIERI	10544	CR-5B SIMULADOR	42601001	22/05/2000	43932	CADEIRA 2 LUGARES COM MOVIMENTOS SIN	CAPITALIZED	14661	13201001.00	30.543,43
1	1003	CELULA MISTIERI	10544	CR-5B SIMULADOR	42601001	22/05/2000	43933	CADEIRA 2 LUGARES COM MOVIMENTOS SIN	CAPITALIZED	14662	13201001.00	30.543,43
1	1003	CELULA MISTIERI	10544	CR-5B SIMULADOR	42601001	22/05/2000	43934	CADEIRA 2 LUGARES COM MOVIMENTOS SIN	CAPITALIZED	14664	13201001.00	30.543,43
1	1003	CELULA MISTIERI	10544	CR-5B SIMULADOR	42601001	22/05/2000	43935	RACK PARA CONTROLE E SINCRONISMO ``IWE	CAPITALIZED	1319	13201001.00	21.816,74
1	1003	CELULA MISTIERI	10544	CR-5B SIMULADOR	42601001	22/05/2000	43936	MESA DE COMANDO E OPERACÃO ``IWERKS``	CAPITALIZED	14761	13201001.00	34.906,78
1	1003	CELULA MISTIERI	10544	CR-5B SIMULADOR	42601001	22/05/2000	43937	FONTE RIDE CONTROL ``IWERKS``	CAPITALIZED	5804	13201001.00	10.035,40
1	1003	CELULA MISTIERI	10544	CR-5B SIMULADOR	42601001	22/05/2000	43938	AMPLIFICADOR E DISTRIBUIDOR DE VIDEO ``E	CAPITALIZED	5816	13201001.00	10.602,93
1	1003	CELULA MISTIERI	10544	CR-5B SIMULADOR	42601001	22/05/2000	43939	EIGHT CHANEL MONITOR ``SMA`` MOD CM 8	CAPITALIZED	5818	13201001.00	10.777,47
1	1003	CELULA MISTIERI	10544	CR-5B SIMULADOR	42601001	22/05/2000	43940	EQUALIZADOR ``MICRO AUDIO`` MOD EQ-PO	CAPITALIZED	5820	13201001.00	11.693,77
1	1003	CELULA MISTIERI	10544	CR-5B SIMULADOR	42601001	22/05/2000	43941	CADEIRA 2 LUGARES COM MOVIMENTOS SIN	CAPITALIZED	14654	13201001.00	30.543,43
1	1003	CELULA MISTIERI	10544	CR-5B SIMULADOR	42601001	22/05/2000	43942	CADEIRA 2 LUGARES COM MOVIMENTOS SIN	CAPITALIZED	14656	13201001.00	30.543,43
1	1003	CELULA MISTIERI	10544	CR-5B SIMULADOR	42601001	22/05/2000	43943	CADEIRA 2 LUGARES COM MOVIMENTOS SIN	CAPITALIZED	14657	13201001.00	30.543,43
1	1003	CELULA MISTIERI	10544	CR-5B SIMULADOR	42601001	22/05/2000	43944	CADEIRA 2 LUGARES COM MOVIMENTOS SIN	CAPITALIZED	14658	13201001.00	30.543,43
1	1003	CELULA MISTIERI	10544	CR-5B SIMULADOR	42601001	22/05/2000	43945	MODULO DE AUDIO ``IWERKS`` (10 MODULOS	CAPITALIZED	5876	13201001.00	13.090,04
1	1003	CELULA MISTIERI	10544	CR-5B SIMULADOR	42601001	22/05/2000	43946	AMPLIFICADOR ``QSC`` MOD EX-1600	CAPITALIZED	5829	13201001.00	12.042,84
1	1003	CELULA MISTIERI	10544	CR-5B SIMULADOR	42601001	22/05/2000	43947	EQUALIZADOR ``MICRO AUDIO`` MOD EQ-PO	CAPITALIZED	5863	13201001.00	11.693,77
1	1003	CELULA MISTIERI	10544	CR-5B SIMULADOR	42601001	22/05/2000	43948	AUDIO CONTROLER ``IWERKS``	CAPITALIZED	5823	13201001.00	11.301,07
1	1003	CELULA MISTIERI	10544	CR-5B SIMULADOR	42601001	22/05/2000	43949	INDUSTRIAL COMPUTER SOUCER ``SMA``	CAPITALIZED	5825	13201001.00	6.545,02
1	1003	CELULA MISTIERI	10544	CR-5B SIMULADOR	42601001	22/05/2000	43950	RACK PARA CONTROLE E SINCRONISMO ``IWE	CAPITALIZED	5847	13201001.00	21.816,74
1	1003	CELULA MISTIERI	10544	CR-5B SIMULADOR	42601001	22/05/2000	43951	RACK PARA CONTROLE E SINCRONISMO ``IWE	CAPITALIZED	5849	13201001.00	21.816,74
1	1003	CELULA MISTIERI	10544	CR-5B SIMULADOR	42601001	22/05/2000	43952	CADEIRA 2 LUGARES COM MOVIMENTOS SIN	CAPITALIZED	14672	13201001.00	30.543,43
1	1003	CELULA MISTIERI	10544	CR-5B SIMULADOR	42601001	22/05/2000	43953	EQUALIZADOR ``MICRO AUDIO`` MOD EQ-PO	CAPITALIZED	5821	13201001.00	11.693,77
1	1003	CELULA MISTIERI	10544	CR-5B SIMULADOR	42601001	22/05/2000	43954	CADEIRA 2 LUGARES COM MOVIMENTOS SIN	CAPITALIZED	14673	13201001.00	30.543,43
1	1003	CELULA MISTIERI	10544	CR-5B SIMULADOR	42601001	22/05/2000	43955	CADEIRA 2 LUGARES COM MOVIMENTOS SIN	CAPITALIZED	14675	13201001.00	30.543,43
1	1003	CELULA MISTIERI	10544	CR-5B SIMULADOR	42601001	22/05/2000	43956	CADEIRA 2 LUGARES COM MOVIMENTOS SIN	CAPITALIZED	14665	13201001.00	30.543,43
1	1003	CELULA MISTIERI	10544	CR-5B SIMULADOR	42601001	22/05/2000	43957	CADEIRA 2 LUGARES COM MOVIMENTOS SIN	CAPITALIZED	14666	13201001.00	30.543,43
1	1003	CELULA MISTIERI	10544	CR-5B SIMULADOR	42601001	22/05/2000	43958	AMPLIFICADOR ``QSC`` MOD EX-1600	CAPITALIZED	5830	13201001.00	12.042,84
1	1003	CELULA MISTIERI	10544	CR-5B SIMULADOR	42601001	22/05/2000	43959	CONVERSOR ANALOGICO/DIGITAL ``TASKAM`	CAPITALIZED	3621	13201001.00	10.733,83
1	1003	CELULA MISTIERI	10544	CR-5B SIMULADOR	42601001	22/05/2000	43960	TURBO TOUR MOTION BASE POWER SUPPLY	CAPITALIZED	5880	13201001.00	10.253,87
1	1003	CELULA MISTIERI	10544	CR-5B SIMULADOR	42601001	22/05/2000	43961	TURBO TOUR MOTION BASE POWER SUPPLY	CAPITALIZED	5882	13201001.00	10.253,87
1	1003	CELULA MISTIERI	10544	CR-5B SIMULADOR	42601001	22/05/2000	43962	TURBO TOUR MOTION BASE POWER SUPPLY	CAPITALIZED	5883B	13201001.00	10.253,87
1	1003	CELULA MISTIERI	10544	CR-5B SIMULADOR	42601001	22/05/2000	43963	MONITOR 14`` ``SCEPTRE``	CAPITALIZED	5884	13201001.00	698,14
1	1003	CELULA MISTIERI	10544	CR-5B SIMULADOR	42601001	22/05/2000	43964	INDUSTRIAL COMPUTER SOUCER ``SMA``	CAPITALIZED	5886	13201001.00	6.545,02
1	1003	CELULA MISTIERI	10544	CR-5B SIMULADOR	42601001	22/05/2000	43965	CADEIRA 2 LUGARES COM MOVIMENTOS SIN	CAPITALIZED	14667	13201001.00	30.543,43
1	1003	CELULA MISTIERI	10544	CR-5B SIMULADOR	42601001	22/05/2000	43966	CADEIRA 2 LUGARES COM MOVIMENTOS SIN	CAPITALIZED	14668	13201001.00	30.543,43
1	1003	CELULA MISTIERI	10544	CR-5B SIMULADOR	42601001	22/05/2000	43967	CADEIRA 2 LUGARES COM MOVIMENTOS SIN	CAPITALIZED	14669	13201001.00	30.543,43
1	1003	CELULA MISTIERI	10544	CR-5B SIMULADOR	42601001	22/05/2000	43968	CADEIRA 2 LUGARES COM MOVIMENTOS SIN	CAPITALIZED	14670	13201001.00	30.543,43
1	1003	CELULA MISTIERI	10544	CR-5B SIMULADOR	42601001	22/05/2000	43969	CADEIRA 2 LUGARES COM MOVIMENTOS SIN	CAPITALIZED	14671	13201001.00	30.543,43
1	1003	CELULA MISTIERI	10544	CR-5B SIMULADOR	42601001	22/05/2000	43970	CADEIRA 2 LUGARES COM MOVIMENTOS SIN	CAPITALIZED	14663	13201001.00	30.543,43
1	1003	CELULA MISTIERI	10544	CR-5B SIMULADOR	42601001	22/05/2000	43971	CADEIRA 2 LUGARES COM MOVIMENTOS SIN	CAPITALIZED	14655	13201001.00	30.543,43
1	1003	CELULA MISTIERI	10544	CR-5B SIMULADOR	42601001	22/05/2000	43972	RACK PARA CONTROLE E SINCRONISMO ``IWE	CAPITALIZED	5846	13201001.00	21.816,74
1	1003	CELULA MISTIERI	10544	CR-5B SIMULADOR	42601001	22/05/2000	43973	CADEIRA 2 LUGARES COM MOVIMENTOS SIN	CAPITALIZED	14674	13201001.00	30.543,43
1	1003	CELULA MISTIERI	10544	CR-5B SIMULADOR	42601001	22/05/2000	43974	SHOW CONTROL POWER SUPPLY ``IWERKS``	CAPITALIZED	5883A	13201001.00	11.170,[illegible]
1	1003	CELULA MISTIERI	10544	CR-5B SIMULADOR	42601001	30/11/1999	43975	MODULO DE AUDIO ``IWERKS`` (10 MODULOS	CAPITALIZED	5877	13201001.00	13.090,04
1	1003	CELULA MISTIERI	10544	CR-5B SIMULADOR	42601001	30/11/1999	43976	CADEIRA 2 LUGARES COM MOVIMENTOS SIN	CAPITALIZED	5351-1	13201001.00	30.543,43
1	1003	CELULA MISTIERI	10544	CR-5B SIMULADOR	42601001	30/11/1999	43977	MODULO DE AUDIO ``IWERKS`` (5 MODULOS)	CAPITALIZED	5879	13201001.00	6.545,02
1	1003	CELULA MISTIERI	10544	CR-5B SIMULADOR	42601001	30/11/1999	43978	CADEIRA 2 LUGARES COM MOVIMENTOS SIN	CAPITALIZED	14706	13201001.00	30.543,43
1	1003	CELULA MISTIERI	10544	CR-5B SIMULADOR	42601001	30/11/1999	43979	PROJETOR DE FILMES ``STRONG/IWERKS`` M	CAPITALIZED	5302	13201001.00	850.852,[illegible]
1	1003	CELULA MISTIERI	10544	CR-5B SIMULADOR	42601001	30/11/1999	43980	TURBO TOUR MOTION BASE POWER SUPPLY	CAPITALIZED	14754	13201001.00	10.253,87
1	1003	CELULA MISTIERI	10544	CR-5B SIMULADOR	42601001	30/11/1999	43981	CADEIRA 2 LUGARES COM MOVIMENTOS SIN	CAPITALIZED	14676	13201001.00	30.543,43
1	1003	CELULA MISTIERI	10544	CR-5B SIMULADOR	42601001	30/11/1999	43982	CADEIRA 2 LUGARES COM MOVIMENTOS SIN	CAPITALIZED	14677	13201001.00	30.543,43
1	1003	CELULA MISTIERI	10544	CR-5B SIMULADOR	42601001	30/11/1999	43983	CADEIRA 2 LUGARES COM MOVIMENTOS SIN	CAPITALIZED	14678	13201001.00	30.543,43
1	1003	CELULA MISTIERI	10544	CR-5B SIMULADOR	42601001	30/11/1999	43984	CADEIRA 2 LUGARES COM MOVIMENTOS SIN	CAPITALIZED	14680	13201001.00	30.543,43

Este documento é cópia do original, assinado digitalmente por CAMILA APARECIDA DIAS LIMA e Tribunal de Justiça do Estado de São Paulo, protocolado em 01/03/2019 às 20:56, sob o número WJMJ19700553040.
Para conferir o original, acesse o site https://esaj.tjsp.jus.br/pastadigital/pg/abrirConferenciaDocumento.do, informe o processo 1002265-62.2016.8.26.0659 e código 4488B7B.

1	1003	CELULA MISTIERI	10544	CR-5B SIMULADOR	42601001	30/11/1999	43985	CADEIRA 2 LUGARES COM MOVIMENTOS SIN(	CAPITALIZED	14681	13201001.00	30.543,43
1	1003	CELULA MISTIERI	10544	CR-5B SIMULADOR	42601001	30/11/1999	43986	CADEIRA 2 LUGARES COM MOVIMENTOS SIN(	CAPITALIZED	14682	13201001.00	30.543,43
1	1003	CELULA MISTIERI	10544	CR-5B SIMULADOR	42601001	30/11/1999	43987	CADEIRA 2 LUGARES COM MOVIMENTOS SIN(	CAPITALIZED	14683	13201001.00	30.543,43
1	1003	CELULA MISTIERI	10544	CR-5B SIMULADOR	42601001	30/11/1999	43988	CADEIRA 2 LUGARES COM MOVIMENTOS SIN(	CAPITALIZED	14684	13201001.00	30.543,43
1	1003	CELULA MISTIERI	10544	CR-5B SIMULADOR	42601001	30/11/1999	43989	CADEIRA 2 LUGARES COM MOVIMENTOS SIN(	CAPITALIZED	14685	13201001.00	30.543,43
1	1003	CELULA MISTIERI	10544	CR-5B SIMULADOR	42601001	30/11/1999	43990	APARELHO DVD ``PIONER`` MOD DVD-V-8000	CAPITALIZED	14755	13201001.00	5.759,62
1	1003	CELULA MISTIERI	10544	CR-5B SIMULADOR	42601001	30/11/1999	43991	APARELHO LASER DISC ``PIONER`` MOD LB.2	CAPITALIZED	14756	13201001.00	5.846,89
1	1003	CELULA MISTIERI	10544	CR-5B SIMULADOR	42601001	30/11/1999	43992	TELA DE PROJECÃO DIM 12 X 15 M COM ESTR	CAPITALIZED	14759	13201001.00	43.633,48
1	1003	CELULA MISTIERI	10544	CR-5B SIMULADOR	42601001	30/11/1999	43993	MESA DE COMANDO E OPERACÃO ``IWERKS``	CAPITALIZED	14760	13201001.00	34.906,78
1	1003	CELULA MISTIERI	10544	CR-5B SIMULADOR	42601001	30/11/1999	43994	CADEIRA 2 LUGARES COM MOVIMENTOS SIN(	CAPITALIZED	14762	13201001.00	30.543,43
1	1003	CELULA MISTIERI	10544	CR-5B SIMULADOR	42601001	30/11/1999	43995	CROSSOVER ``ELECTRONIC`` MOD 1632A	CAPITALIZED	5852	13201001.00	12.479,17
1	1003	CELULA MISTIERI	10544	CR-5B SIMULADOR	42601001	30/11/1999	43996	CROSSOVER ``ELECTRONIC`` MOD 1632A	CAPITALIZED	5853	13201001.00	12.479,17
1	1003	CELULA MISTIERI	10544	CR-5B SIMULADOR	42601001	30/11/1999	43997	PROCESSADOR DE AUDIO ``IED`` MOD SERIES	CAPITALIZED	5871	13201001.00	10.602,93
1	1003	CELULA MISTIERI	10544	CR-5B SIMULADOR	42601001	30/11/1999	43998	CONTROLADOR DE AUDIO/SOM ``IVIE`` MOD	CAPITALIZED	5872	13201001.00	10.297,50
1	1003	CELULA MISTIERI	10544	CR-5B SIMULADOR	42601001	30/11/1999	43999	MONITOR 14`` ``JCV``	CAPITALIZED	5873	13201001.00	741,[illegible]
1	1003	CELULA MISTIERI	10544	CR-5B SIMULADOR	42601001	30/11/1999	44000	AMPLIFICADOR ``QSC`` MOD EX-1600	CAPITALIZED	5831	13201001.00	12.042,84
1	1003	CELULA MISTIERI	10544	CR-5B SIMULADOR	42601001	30/11/1999	44001	AMPLIFICADOR ``QSC`` MOD EX-1600	CAPITALIZED	5832	13201001.00	12.042,84
1	1003	CELULA MISTIERI	10544	CR-5B SIMULADOR	42601001	30/11/1999	44002	AMPLIFICADOR ``QSC`` MOD EX-1600	CAPITALIZED	5834	13201001.00	12.042,84
1	1003	CELULA MISTIERI	10544	CR-5B SIMULADOR	42601001	30/11/1999	44003	AMPLIFICADOR ``QSC`` MOD EX-1600	CAPITALIZED	5835	13201001.00	12.042,84
1	1003	CELULA MISTIERI	10544	CR-5B SIMULADOR	42601001	30/11/1999	44004	AMPLIFICADOR ``QSC`` MOD EX-1600	CAPITALIZED	5836	13201001.00	12.042,84
1	1003	CELULA MISTIERI	10544	CR-5B SIMULADOR	42601001	30/11/1999	44005	RACK PARA CONTROLE E SINCRONISMO ``IWE	CAPITALIZED	5839	13201001.00	21.816,74
1	1003	CELULA MISTIERI	10544	CR-5B SIMULADOR	42601001	30/11/1999	44006	MODULO DE AUDIO ``IWERKS`` (10 MODULOS	CAPITALIZED	5878	13201001.00	13.090,04
1	1003	CELULA MISTIERI	10544	CR-5B SIMULADOR	42601001	30/11/1999	44007	CADEIRA 2 LUGARES COM MOVIMENTOS SIN(	CAPITALIZED	14679	13201001.00	30.543,43
1	1003	CELULA MISTIERI	10544	CR-5B SIMULADOR	42601001	30/11/1999	44008	RACK PARA CONTROLE E SINCRONISMO ``IWE	CAPITALIZED	5850	13201001.00	21.816,74
1	1003	CELULA MISTIERI	10544	CR-5B SIMULADOR	42601001	30/11/1999	44009	AMPLIFICADOR ``QSC`` MOD EX-1600	CAPITALIZED	5833	13201001.00	12.042,84
1	1005	CELULA INFANTASIA	10788	ES04 ATM - SUBESTAÇÃO	42601001	18/04/2001	44010	PAINEL SE 1A ANEL 1 FANTASY LAND 13800 V	CAPITALIZED	6733	13201003.00	190.454,36
1	1005	CELULA INFANTASIA	10788	ES04 ATM - SUBESTAÇÃO	42601001	18/04/2001	44011	PAINEL CCM PNBT SE 380 V SIEMENS 7 MODU	CAPITALIZED	6734	13201003.00	618.976,[illegible]
1	1005	CELULA INFANTASIA	10788	ES04 ATM - SUBESTAÇÃO	42601001	18/04/2001	44012	PAINEL SE 1A ANEL 1 FANTASY LAND 13800 V	CAPITALIZED	1441	13201003.00	190.454,36
1	1005	CELULA INFANTASIA	10788	ES04 ATM - SUBESTAÇÃO	42601001	18/04/2001	44013	PAINEL SE 1A ANEL 1 FANTASY LAND 13800 V	CAPITALIZED	1442	13201003.00	190.454,36
1	1005	CELULA INFANTASIA	10788	ES04 ATM - SUBESTAÇÃO	42601001	18/04/2001	44014	PAINEL CARREGADOR FLUTUADOR MICROTE(	CAPITALIZED	6673	13201003.00	75.229,4[illegible]
1	1005	CELULA INFANTASIA	10788	ES04 ATM - SUBESTAÇÃO	42601001	30/11/1999	44015	PAINEL SE 1A ANEL 1 FANTASY LAND 13800 V	CAPITALIZED	1443	13201003.00	190.454,36
1	1006	CELULA APOIO	10800	GF01 SUPPORT FACILITIES	42601001	18/04/2001	44016	PAINEL SE 9D ANEL 2 13800 V SIEMENS COM	CAPITALIZED	6045	13201003.00	190.454,36
1	1006	CELULA APOIO	10800	GF01 SUPPORT FACILITIES	42601001	18/04/2001	44017	PAINEL CCM 01 PGBT 13800 V F.W. SBC 4 MO	CAPITALIZED	6046	13201003.00	285.681,54
1	1006	CELULA APOIO	10800	GF01 SUPPORT FACILITIES	42601001	18/04/2001	44018	PAINEL SE 9D ANEL 2 13800 V SIEMENS COM	CAPITALIZED	1437	13201003.00	190.454,36
1	1006	CELULA APOIO	10800	GF01 SUPPORT FACILITIES	42601001	30/11/1999	44019	PAINEL SE 9D ANEL 2 13800 V SIEMENS COM	CAPITALIZED	15248	13201003.00	190.454,36
1	1006	CELULA APOIO	10802	GS01 SUBESTAÇÃO 88 KVA	42601001	30/11/1999	44020	BANCO DE BATERIAS COM 20 ELEMENTOS FU	CAPITALIZED	10222	13201003.00	71.420,98
1	1006	CELULA APOIO	10802	GS01 SUBESTAÇÃO 88 KVA	42601001	18/04/2001	44021	PLATAFORMA ELEVADORA PARA DISJUNTOR	CAPITALIZED	6048	13201003.00	32.853,38
1	1006	CELULA APOIO	10802	GS01 SUBESTAÇÃO 88 KVA	42601001	18/04/2001	44022	PAINEL Q1 13800 V SIEMENS COM SECCIONA	CAPITALIZED	15233	13201003.00	190.454,36
1	1006	CELULA APOIO	10802	GS01 SUBESTAÇÃO 88 KVA	42601001	18/04/2001	44023	PAINEL 13800 V SIEMENS COM SECCIONADOR	CAPITALIZED	6047	13201003.00	190.454,36
1	1006	CELULA APOIO	10802	GS01 SUBESTAÇÃO 88 KVA	42601001	18/04/2001	44024	PAINEL CCM PNL COM. PROT. SE 88 138-13,8	CAPITALIZED	6049	13201003.00	571.363,08
1	1006	CELULA APOIO	10802	GS01 SUBESTAÇÃO 88 KVA	42601001	18/04/2001	44025	SUBESTACAO DE ALTA TENSAO 88 KV COM IS(	CAPITALIZED	2696	13201003.00	18.569.300,04
1	1006	CELULA APOIO	10802	GS01 SUBESTAÇÃO 88 KVA	42601001	18/04/2001	44026	PAINEL 13800 V SIEMENS COM SECCIONADOR	CAPITALIZED	15234	13201003.00	190.454,36
1	1006	CELULA APOIO	10802	GS01 SUBESTAÇÃO 88 KVA	42601001	18/04/2001	44027	PAINEL 13800 V SIEMENS COM SECCIONADOR	CAPITALIZED	15236	13201003.00	190.454,36
1	1006	CELULA APOIO	10802	GS01 SUBESTAÇÃO 88 KVA	42601001	18/04/2001	44028	PAINEL 13800 V SIEMENS COM SECCIONADOR	CAPITALIZED	15239	13201003.00	190.454,36
1	1006	CELULA APOIO	10802	GS01 SUBESTAÇÃO 88 KVA	42601001	30/11/1999	44029	PAINEL 13800 V SIEMENS COM SECCIONADOR	CAPITALIZED	15237	13201003.00	190.454,36
1	1006	CELULA APOIO	10802	GS01 SUBESTAÇÃO 88 KVA	42601001	30/11/1999	44030	PAINEL 13800 V SIEMENS COM SECCIONADOR	CAPITALIZED	15238	13201003.00	190.454,36
1	1006	CELULA APOIO	10802	GS01 SUBESTAÇÃO 88 KVA	42601001	30/11/1999	44031	PAINEL 13800 V SIEMENS COM SECCIONADOR	CAPITALIZED	15235	13201003.00	190.454,36
1	1006	CELULA APOIO	11001	GERENCIA GERAL	42601001	18/12/2009	44032	SERVICO DE SERRALHERIA EM GERAL (ESTRU	CAPITALIZED		13201003.00	2.400,00
1	1006	CELULA APOIO	11001	GERENCIA GERAL	42601001	18/12/2009	44033	SERVICO DE SERRALHERIA EM GERAL (ESTRU	CAPITALIZED		13201003.00	2.100,00
1	1006	CELULA APOIO	11001	GERENCIA GERAL	42601001	22/12/2009	44034	SERVICO DE TAPECARIA	CAPITALIZED		13201003.00	160
1	1006	CELULA APOIO	11001	GERENCIA GERAL	42601001	22/12/2009	44035	SERVICO DE TAPECARIA	CAPITALIZED		13201003.00	720
1	1006	CELULA APOIO	11001	GERENCIA GERAL	42601001	31/12/2009	44036	BATERIA MARCA MAXELL MODELO CR2032 V(	CAPITALIZED		13201003.00	[illegible]
1	1006	CELULA APOIO	11001	GERENCIA GERAL	42601001	30/06/2009	44037	ROLO DE LA COM CABO PARA PINTU	CAPITALIZED		13201003.00	36,27
1	1006	CELULA APOIO	11001	GERENCIA GERAL	42601001	30/06/2009	44038	SERVICOS - FRETES / TRANSPORTES	CAPITALIZED		13201003.00	40
1	1006	CELULA APOIO	11001	GERENCIA GERAL	42601001	30/06/2009	44039	LIXA PARA FERRO G-120	CAPITALIZED		13201003.00	58,[illegible]
1	1006	CELULA APOIO	11001	GERENCIA GERAL	42601001	30/06/2009	44040	ROLO PARA PINTURA LA DE CARNEI	CAPITALIZED		13201003.00	94,[illegible]
1	1006	CELULA APOIO	11001	GERENCIA GERAL	42601001	30/06/2009	44041	CABO ELETRICO DE COBRE ISOLADO	CAPITALIZED		13201003.00	150
1	1006	CELULA APOIO	11001	GERENCIA GERAL	42601001	30/06/2009	44042	TINTA ESMALTE SINTETICO VERDE COLONIAL	CAPITALIZED		13201003.00	209,5
1	1006	CELULA APOIO	11001	GERENCIA GERAL	42601001	30/06/2009	44043	THINNER PARA LACA NITROCELULOS	CAPITALIZED		13201003.00	223,73
1	1006	CELULA APOIO	11001	GERENCIA GERAL	42601001	30/06/2009	44044	CATALIZADOR (PARA TINTA PRETA UNIVERSA	CAPITALIZED		13201003.00	318,75
1	1006	CELULA APOIO	11001	GERENCIA GERAL	42601001	30/06/2009	44045	THINNER PARA LACA NITROCELULOS	CAPITALIZED		13201003.00	415,[illegible]
1	1006	CELULA APOIO	11001	GERENCIA GERAL	42601001	30/06/2009	44046	TINTA PAREDE -SHWERWIN WILLIANS CINZA (	CAPITALIZED		13201003.00	[illegible]
1	1006	CELULA APOIO	11001	GERENCIA GERAL	42601001	30/06/2009	44047	TINTA CINZA RAL 7035 SUMATANE 355 - GAL	CAPITALIZED		13201003.00	665,28
1	1006	CELULA APOIO	11001	GERENCIA GERAL	42601001	30/06/2009	44048	LATA DE TINTA LATEX PRETO FOSCO (18 LITR(	CAPITALIZED		13201003.00	695,4
1	1006	CELULA APOIO	11001	GERENCIA GERAL	42601001	30/06/2009	44049	SELANTE (BASE AGUA) INCOLOR FO	CAPITALIZED		13201003.00	700
1	1006	CELULA APOIO	11001	GERENCIA GERAL	42601001	30/06/2009	44050	SELANTE (BASE SOLVENTE) INCOLO	CAPITALIZED		13201003.00	1.444,21
1	1006	CELULA APOIO	11001	GERENCIA GERAL	42601001	30/06/2009	44051	TINTA PRETA UNIVERSAL LISO (CODIGO 1567	CAPITALIZED		13201003.00	3.294,00
1	1006	CELULA APOIO	11001	GERENCIA GERAL	42601001	30/06/2009	44052	OSMOCOLOR - NATURAL UV GOLD - LATA 18	CAPITALIZED		13201003.00	664
1	1006	CELULA APOIO	11001	GERENCIA GERAL	42601001	30/06/2009	44053	TINTA SUMACRIL ACETINADO P/T ROSA SWB.	CAPITALIZED		13201003.00	1.560,00
1	1006	CELULA APOIO	11001	GERENCIA GERAL	42601001	11/06/2009	44054	ATIVO IMOBILIZADO - INSTALACOES - APOIO	CAPITALIZED		13201003.00	1.185,00
1	1006	CELULA APOIO	11001	GERENCIA GERAL	42601001	18/05/2009	44055	ATIVO IMOBILIZADO - INSTALACOES - APOIO	CAPITALIZED		13201003.00	1.900,00
1	1006	CELULA APOIO	11001	GERENCIA GERAL	42601001	31/03/2009	44056	TOLDO P/ FECHAMNETO C/ ESTRUTIURA DE A	CAPITALIZED		13201003.00	2.400,00
1	1006	CELULA APOIO	11001	GERENCIA GERAL	42601001	04/02/2009	44057	PARAFUSO ZINCADO AUTO-BROCANTE JMC D	CAPITALIZED		13201003.00	1155
1	1006	CELULA APOIO	11001	GERENCIA GERAL	42601001	30/01/2009	44058	BUCHA PLASTICA S12 (NAO ESTOCAVEL)	CAPITALIZED		13201003.00	[illegible]
1	1006	CELULA APOIO	11001	GERENCIA GERAL	42601001	30/01/2009	44059	PREGO 18 X 27 (NAO ESTOCAVEL)	CAPITALIZED		13201003.00	35,5
1	1006	CELULA APOIO	11001	GERENCIA GERAL	42601001	30/01/2009	44060	PARAFUSO CABECA SEXTAVADA ROSCA SOBE	CAPITALIZED		13201003.00	50
1	1006	CELULA APOIO	11001	GERENCIA GERAL	42601001	30/01/2009	44061	PREGO 22 X 42 (NAO ESTOCAVEL)	CAPITALIZED		13201003.00	[illegible]
1	1006	CELULA APOIO	11001	GERENCIA GERAL	42601001	30/01/2009	44062	VIGA DE MADEIRA PARA TELHADO (6 X 8) CM	CAPITALIZED		13201003.00	312,16
1	1006	CELULA APOIO	11001	GERENCIA GERAL	42601001	30/01/2009	44063	VIGA DE MADEIRA PARA TELHADO (6 X 8) CM	CAPITALIZED		13201003.00	390,2
1	1006	CELULA APOIO	11001	GERENCIA GERAL	42601001	30/01/2009	44064	VIGA DE MADEIRA PARA TELHADO (6 X 12) CN	CAPITALIZED		13201003.00	56[illegible]
1	1006	CELULA APOIO	11001	GERENCIA GERAL	42601001	30/01/2009	44065	TELHA TRAPEZOIDAL 6,00M X 1,08M X 0,43M	CAPITALIZED		13201003.00	3.543,01
1	1006	CELULA APOIO	11001	GERENCIA GERAL	42601001	31/12/2008	44066	LATA DE TINTA LATEX PRETO FOSCO (18 LITR(	CAPITALIZED		13201003.00	386
1	1001	CELULA WILD WEST	10103	AE-2 SALLON	42601001	01/01/2001	44067	CONDICIONADOR DE AR ``TRANE`` MOD. SIVE	CAPITALIZED	16295	13201006.00	25.261,16
1	1001	CELULA WILD WEST	10103	AE-2 SALLON	42601001	30/11/1999	44068	CONDICIONADOR DE AR ``TRANE`` MOD. SIVE	CAPITALIZED	1127	13201006.00	16.400,96
1	1001	CELULA WILD WEST	10199	QGF	42601001	30/11/1999	44069	ELEVADOR ``FAMASA`` MOD 0110-E17909	CAPITALIZED	7179	13201006.00	16.400,96
1	1001	CELULA WILD WEST	10200	AG-1 NAMUSKITA	42601001	01/01/2001	44070	SECADOR DE AR FARGON MOD TH 20	CAPITALIZED	6875	13201006.00	6.975,12
1	1001	CELULA WILD WEST	10200	AG-1 NAMUSKITA	42601001	01/01/2001	44071	COMPRESSOR DE AR MASCIOLI MOD CT 50 P(	CAPITALIZED	6874	13201006.00	7.352,16
1	1001	CELULA WILD WEST	10500	AE-1 MINA DEL JOE	42601001	01/01/2001	44072	AMPLIFICADOR DE SOM DBS 1500 ``WATTSOI	CAPITALIZED	6863	13201006.00	5.655,51
1	1001	CELULA WILD WEST	10500	AE-1 MINA DEL JOE	42601001	01/01/2001	44073	AMPLIFICADOR DE SOM DBS 1500 ``WATTSOI	CAPITALIZED	6864	13201006.00	5.655,51
1	1001	CELULA WILD WEST	10500	AE-1 MINA DEL JOE	42601001	01/01/2001	44074	MODULO ``DIMMER`` MOD D 6200	CAPITALIZED	6865	13201006.00	5.278,47
1	1001	CELULA WILD WEST	10500	AE-1 MINA DEL JOE	42601001	01/01/2001	44075	MODULO CONTROLADOR DE SOM - MXS 6 II `	CAPITALIZED	12206	13201006.00	6.032,54
1	1001	CELULA WILD WEST	10500	AE-1 MINA DEL JOE	42601001	01/01/2001	44076	CONTROLADOR SISTEMA HIDRAULICO ELEVAI	CAPITALIZED	6858	13201006.00	8.106,22
1	1001	CELULA WILD WEST	10500	AE-1 MINA DEL JOE	42601001	01/01/2001	44077	VITROLA COM AUTO FALANTE (MODELO ANT	CAPITALIZED	6868	13201006.00	5.278,47
1	1001	CELULA WILD WEST	10500	AE-1 MINA DEL JOE	42601001	01/01/2001	44078	MODULO DE POTENCIA DE SOM ``WATTSOM`	CAPITALIZED	6861	13201006.00	5.655,[illegible]
1	1001	CELULA WILD WEST	10500	AE-1 MINA DEL JOE	42601001	01/01/2001	44079	RACK COM 1 PORTA DE VIDRO DIM 0,60 X1,4(	CAPITALIZED	6860	13201006.00	5.844,02
1	1001	CELULA WILD WEST	10500	AE-1 MINA DEL JOE	42601001	01/01/2001	44080	COMPRESSOR DE AR CHIAPERINI MOD CJ 10 E	CAPITALIZED	14830	13201006.00	6.786,[illegible]
1	1001	CELULA WILD WEST	10500	AE-1 MINA DEL JOE	42601001	01/01/2001	44081	FILTRO DE AREIA COM BOMBA DE CIRCULACA	CAPITALIZED	14831	13201006.00	7.163,64
1	1001	CELULA WILD WEST	10500	AE-1 MINA DEL JOE	42601001	01/01/2001	44082	BOMBA CENTRIFUGA MONOBLOCO DARKA M	CAPITALIZED	14832	13201006.00	1.225,36
1	1001	CELULA WILD WEST	10500	AE-1 MINA DEL JOE	42601001	01/01/2001	44083	BOMBA CENTRIFUGA MONOBLOCO JACUZZI I	CAPITALIZED	14833	13201006.00	2.262,[illegible]
1	1001	CELULA WILD WEST	10500	AE-1 MINA DEL JOE	42601001	30/11/1999	44084	CONDICIONADOR DE AR TIPO SPLIT ``TRANE``	CAPITALIZED	1129	13201006.00	13.007,[illegible]
1	1001	CELULA WILD WEST	10500	AE-1 MINA DEL JOE	42601001	01/01/2001	44085	CONDICIONADOR DE AR TIPO SELF CONTAINE	CAPITALIZED	6877	13201006.00	94.258,42
1	1001	CELULA WILD WEST	10500	AE-1 MINA DEL JOE	42601001	30/11/1999	44086	CONDICIONADOR DE AR TIPO SELF CONTAINE	CAPITALIZED	6847	13201006.00	94.258,42
1	1001	CELULA WILD WEST	10501	AR-1 RIO BRAVO	42601001	30/11/1999	44087	COMPRESSOR DE AR CHIAPERINI POT 10 CV	CAPITALIZED	14887	13201006.00	9.991,39
1	1001	CELULA WILD WEST	10501	AR-1 RIO BRAVO	42601001	01/01/2001	44088	COMPRESSOR DE AR ESTACIONARIO TIPO PAI	CAPITALIZED	15698	13201006.00	35.252,65
1	1001	CELULA WILD WEST	10501	AR-1 RIO BRAVO	42601001	01/01/2001	44089	SECADOR DE AR METALPLAN	CAPITALIZED	14863	13201006.00	21.113,89
1	1001	CELULA WILD WEST	10501	AR-1 RIO BRAVO	42601001	01/01/2001	44090	FILTRO DE AREIA ACQUA MOD FPUMV # ETA	CAPITALIZED	14865	13201006.00	74.841,[illegible]
1	1001	CELULA WILD WEST	10501	AR-1 RIO BRAVO	42601001	01/01/2001	44091	FILTRO DE AREIA ACQUA MOD FPUMV # ETA	CAPITALIZED	14866	13201006.00	74.841,16
1	1001	CELULA WILD WEST	10501	AR-1 RIO BRAVO	42601001	01/01/2001	44092	FILTRO DE AREIA ACQUA MOD FPUMV # ETA	CAPITALIZED	14867	13201006.00	74.841,16
1	1001	CELULA WILD WEST	10501	AR-1 RIO BRAVO	42601001	01/01/2001	44093	BOMBA CENTRIFUGA MONOBLOCO DARKA M	CAPITALIZED	14868	13201006.00	18.474,65
1	1001	CELULA WILD WEST	10501	AR-1 RIO BRAVO	42601001	01/01/2001	44094	QUADRO ELETRICO PARA COMANDO DAS BOI	CAPITALIZED	14874	13201006.00	12.065,08
1	1001	CELULA WILD WEST	10501	AR-1 RIO BRAVO	42601001	01/01/2001	44095	BOMBA CENTRIFUGA VERTICAL SUBMERSA K	CAPITALIZED	14855	13201006.00	301.626,94
1	1001	CELULA WILD WEST	10501	AR-1 RIO BRAVO	42601001	01/01/2001	44096	BOMBA CENTRIFUGA VERTICAL SUBMERSA K	CAPITALIZED	14856	13201006.00	301.626,94
1	1001	CELULA WILD WEST	10501	AR-1 RIO BRAVO	42601001	01/01/2001	44097	BOMBA CENTRIFUGA VERTICAL SUBMERSA K	CAPITALIZED	14857	13201006.00	301.626,94
1	1001	CELULA WILD WEST	10501	AR-1 RIO BRAVO	42601001	01/01/2001	44098	RESERVATORIO DE AR COMPRIMIDO SCHULTZ	CAPITALIZED	14864	13201006.00	5.466,09
1	1001	CELULA WILD WEST	10501	AR-1 RIO BRAVO	42601001	01/01/2001	44099	BOMBA CENTRIFUGA MONOBLOCO DARKA M	CAPITALIZED	14869	13201006.00	18.474,65
1	1001	CELULA WILD WEST	10501	AR-1 RIO BRAVO	42601001	01/01/2001	44100	BOMBA CENTRIFUGA MONOBLOCO DARKA M	CAPITALIZED	14870	13201006.00	18.474,65
1	1001	CELULA WILD WEST	10501	AR-1 RIO BRAVO	42601001	01/01/2001	44101	RESERVATORIO METALICO TIPO AUSTRALIAN(	CAPITALIZED	14871	13201006.00	207.368,[illegible]
1	1001	CELULA WILD WEST	10501	AR-1 RIO BRAVO	42601001	01/01/2001	44102	BOMBA CENTRIFUGA KSB TIPO BLOC 50 160 (	CAPITALIZED	14872	13201006.00	23.187,[illegible]
1	1001	CELULA WILD WEST	10501	AR-1 RIO BRAVO	42601001	01/01/2001	44103	BOMBA CENTRIFUGA KSB TIPO BLOC 50 160 (	CAPITALIZED	14873	13201006.00	23.187,57
1	1001	CELULA WILD WEST	10501	AR-1 RIO BRAVO	42601001	01/01/2001	44104	COMPRESSOR DE AR SCHULTZ MOD CSA 7,5 1	CAPITALIZED	14965	13201006.00	9.614,36
1	1001	CELULA WILD WEST	10501	AR-1 RIO BRAVO	42601001	30/11/1999	44105	BOMBA CENTRIFUGA VERTICAL SUBMERSA K	CAPITALIZED	14854	13201006.00	285.682,[illegible]
1	1001	CELULA WILD WEST	10502	AR-3 GHOST HOTEL	42601001	01/01/2001	44106	RESERVATORIO DE AR COMPRIMIDO CAP 28 L	CAPITALIZED	14848	13201006.00	1.131,[illegible]
1	1001	CELULA WILD WEST	10502	AR-3 GHOST HOTEL	42601001	30/11/1999	44107	SECADOR DE AR METALPLAN	CAPITALIZED	6846	13201006.00	21.113,89
1	1001	CELULA WILD WEST	10502	AR-3 GHOST HOTEL	42601001	01/01/2001	44108	CONDICIONADOR DE AR TIPO SELF CONTAINE	CAPITALIZED	6848	13201006.00	94.258,[illegible]
1	1001	CELULA WILD WEST	10502	AR-3 GHOST HOTEL	42601001	30/11/1999	44109	COMPRESSOR DE AR ESTACIONARIO TIPO PAI	CAPITALIZED	1128	13201006.00	26.769,39
1	1001	CELULA WILD WEST	10502	AR-3 GHOST HOTEL	42601001	30/11/1999	44110	RESERVATORIO DE AR COMPRIMIDO SCHULTZ	CAPITALIZED	6845	13201006.00	12.819,[illegible]
1	1001	CELULA WILD WEST	10502	AR-3 GHOST HOTEL	42601001	01/01/2001	44111	COMPRESSOR DE AR CHIAPERINI MOD CJ 3 +	CAPITALIZED	14902	13201006.00	14.610,05

fls. 98650

Este documento é cópia do original, assinado digitalmente por CAMILA APARECIDA DIAS LIMA e Tribunal de Justiça do Estado de Sao Paulo, protocolado em 01/03/2019 às 20:55, sob o número WJMJ19700053040.

Para conferir o original, acesse o site https://esaj.tjsp.jus.br/pastadigital/pg/abrirConferenciaDocumento.do, informe o processo 1002265-62.2016.8.26.0659 e código 4488B7B.

1	1001	CELULA WILD WEST	10502	AR-3 GHOST HOTEL	42601001	01/01/2001	44112	COMPRESSOR DE AR CHIAPERINI MOD CJ 3 +	CAPITALIZED	14901	13201006.00	14.610,05
1	1004	CELULA ARIBABIBA	10576	DR-8 BAT HATARI	42601001	30/11/1999	44113	COMPRESSOR DE AR SCHULTZ MOD MSI 2,6 M	CAPITALIZED	7270	13201006.00	3.181,82
1	1001	CELULA WILD WEST	10506	AR-10 KID SPLASH	42601001	30/11/1999	44114	COMPRESSOR DE AR SCHULTZ 10 PES 175 LTS	CAPITALIZED	6878	13201006.00	6.975,13
1	1001	CELULA WILD WEST	10509	AR-8 - EVOLUTION	42601001	01/01/2001	44115	COMPRESSOR DE AR ``INGERSOL RAND`` POT	CAPITALIZED	16264	13201006.00	26.203,84
1	1001	CELULA WILD WEST	10509	AR-8 - EVOLUTION	42601001	01/01/2001	44116	CONVERSOR AC/DC ``WEG`` MOD CTW 04 480	CAPITALIZED	16261	13201006.00	108.397,18
1	1001	CELULA WILD WEST	10509	AR-8 - EVOLUTION	42601001	01/01/2001	44117	CONVERSOR AC/DC ``WEG`` MOD CTW 04 90	CAPITALIZED	16262	13201006.00	84.832,58
1	1001	CELULA WILD WEST	10509	AR-8 - EVOLUTION	42601001	01/01/2001	44118	CHAVE SECCIONADORA ``WEG`` MOD SFW 63	CAPITALIZED	16263	13201006.00	7.069,38
1	1001	CELULA WILD WEST	10509	AR-8 - EVOLUTION	42601001	01/01/2001	44119	MODULO PLC ``ALLEN BRADLEY``	CAPITALIZED	16266	13201006.00	32.990,45
1	1001	CELULA WILD WEST	10701	AC01 FONTE CASCATA	42601001	01/01/2001	44120	MOTO BOMBA KSB - 15 CV	CAPITALIZED	14972	13201006.00	18.474,65
1	1001	CELULA WILD WEST	10701	AC01 FONTE CASCATA	42601001	01/01/2001	44121	MOTO BOMBA KSB - DX8 - 7,5 CV	CAPITALIZED	14973	13201006.00	9.991,29
1	1001	CELULA WILD WEST	10701	AC01 FONTE CASCATA	42601001	01/01/2001	44122	SISTEMA FILTRAGEM MARK PEERLESS - F65R	CAPITALIZED	14949	13201006.00	25.261,26
1	1001	CELULA WILD WEST	10701	AC01 FONTE CASCATA	42601001	01/01/2001	44123	MOTO BOMBA WEG MARK - DPFM 3 - 0,75 CV	CAPITALIZED	14974	13201006.00	1.696,65
1	1001	CELULA WILD WEST	10701	AC01 FONTE CASCATA	42601001	01/01/2001	44124	MOTO BOMBA KSB - DX8 - 7,5 CV	CAPITALIZED	14975	13201006.00	6.032,54
1	1001	CELULA WILD WEST	10701	AC01 FONTE CASCATA	42601001	30/11/1999	44125	MOTO BOMBA KSB - 15 CV	CAPITALIZED	14950	13201006.00	18.474,65
1	1001	CELULA WILD WEST	10702	AC02 FONTE RODA D'ÁGUA	42601001	01/01/2001	44126	MOTO BOMBA WEG - DX 8 - 5 CV	CAPITALIZED	14977	13201006.00	7.729,19
1	1001	CELULA WILD WEST	10702	AC02 FONTE RODA D'ÁGUA	42601001	01/01/2001	44127	SISTEMA DE FILTRAGEM MARK PEERLESS - F6	CAPITALIZED	14976	13201006.00	25.261,26
1	1001	CELULA WILD WEST	10702	AC02 FONTE RODA D'ÁGUA	42601001	01/01/2001	44128	RODA D´AGUA MADEIRA 4M	CAPITALIZED	14978	13201006.00	24.318,61
1	1001	CELULA WILD WEST	10707	AS03 CDTM - SUBESTAÇÃO	42601001	01/01/2001	44129	MODULO SOFT START PARA PARTIDA LENTA A	CAPITALIZED	15230	13201006.00	28.277,53
1	1001	CELULA WILD WEST	10707	AS03 CDTM - SUBESTAÇÃO	42601001	01/01/2001	44130	MODULO SOFT START PARA PARTIDA LENTA A	CAPITALIZED	15229	13201006.00	28.277,53
1	1001	CELULA WILD WEST	10707	AS03 CDTM - SUBESTAÇÃO	42601001	01/01/2001	44131	MODULO SOFT START PARA PARTIDA LENTA A	CAPITALIZED	15228	13201006.00	56.555,06
1	1001	CELULA WILD WEST	10707	AS03 CDTM - SUBESTAÇÃO	42601001	30/11/1999	44132	MODULO SOFT START PARA PARTIDA LENTA A	CAPITALIZED	15227	13201006.00	75.406,09
1	1001	CELULA WILD WEST	10707	AS03 CDTM - SUBESTAÇÃO	42601001	01/01/2001	44133	TRANSFORMADOR TRIFASICO SECO SIEMENS	CAPITALIZED	6724	13201006.00	433.588,73
1	1001	CELULA WILD WEST	10707	AS03 CDTM - SUBESTAÇÃO	42601001	01/01/2001	44134	TRANSFORMADOR TRIFASICO SECO SIEMENS	CAPITALIZED	6725	13201006.00	433.588,73
1	1001	CELULA WILD WEST	10707	AS03 CDTM - SUBESTAÇÃO	42601001	01/01/2001	44135	GERADOR DE EMERGENCIA STEMAC MOD ST	CAPITALIZED	6715	13201006.00	391.565,11
1	1002	CELULA KAMINDA MUNDI	10120	BF-1 EURO RESTAURANDI	42601001	01/01/2001	44136	SISTEMA DE VENTILAÇÃO ``PROJELMEC`` MOI	CAPITALIZED	16294	13201006.00	42.133,51
1	1002	CELULA KAMINDA MUNDI	10120	BF-1 EURO RESTAURANDI	42601001	01/01/2001	44137	CONDICIONADOR DE AR ``TRANE`` MOD. SIVE	CAPITALIZED	6299	13201006.00	19.228,72
1	1002	CELULA KAMINDA MUNDI	10120	BF-1 EURO RESTAURANDI	42601001	01/01/2001	44138	SISTEMA DE VENTILAÇÃO ``PROJELMEC`` MOI	CAPITALIZED	16300	13201006.00	42.133,51
1	1002	CELULA KAMINDA MUNDI	10122	BF-3 PLACE DE LA GLACE	42601001	01/01/2001	44139	MOTO BOMBA WEG BP 2 - 0,5 CV	CAPITALIZED	14942	13201006.00	1.696,65
1	1002	CELULA KAMINDA MUNDI	10122	BF-3 PLACE DE LA GLACE	42601001	01/01/2001	44140	CONDICIONADOR DE AR ``TRANE`` MOD. SRV	CAPITALIZED	16351	13201006.00	12.819,14
1	1002	CELULA KAMINDA MUNDI	10199	QGF	42601001	01/01/2001	44141	CONDICIONADOR DE AR ``TRANE`` MOD. SRV	CAPITALIZED	16352	13201006.00	12.819,14
1	1002	CELULA KAMINDA MUNDI	10220	BG-1 ELEKTRON	42601001	01/01/2001	44142	CONDICIONADOR DE AR ``TRANE`` MOD. SRV	CAPITALIZED	16354	13201006.00	37.137,82
1	1002	CELULA KAMINDA MUNDI	10321	BM-4D GIRANDA SHOPI	42601001	01/01/2001	44143	CONDICIONADOR DE AR ``TRANE`` MOD. TC0	CAPITALIZED	16355	13201006.00	7.917,71
1	1002	CELULA KAMINDA MUNDI	10321	BM-4D GIRANDA SHOPI	42601001	30/11/1999	44144	CONDICIONADOR DE AR ``TRANE`` MOD. TC0	CAPITALIZED	16356	13201006.00	
1	1002	CELULA KAMINDA MUNDI	10420	THEATRO DI KAMINDA	42601001	01/01/2001	44145	COMPRESSOR SOM ACP 88 - DESOM	CAPITALIZED	2407	13201006.00	14.892,83
1	1002	CELULA KAMINDA MUNDI	10420	THEATRO DI KAMINDA	42601001	01/01/2001	44146	MOTOREDUTOR ``SEW`` TIPO 8770Z100L6 1,6	CAPITALIZED	16291	13201006.00	18.474,65
1	1002	CELULA KAMINDA MUNDI	10420	THEATRO DI KAMINDA	42601001	01/01/2001	44147	PAINEL DE CONTROLE DE ILUMINACAO	CAPITALIZED	5380	13201006.00	18.945,94
1	1002	CELULA KAMINDA MUNDI	10420	THEATRO DI KAMINDA	42601001	01/01/2001	44148	COMPRESSOR SOM ACP 88 - DESOM	CAPITALIZED	12642	13201006.00	14.892,83
1	1006	CELULA APOIO	11001	GERENCIA GERAL	42601001	31/12/2009	44149	BOBINA ELETRICA 220V MARCA R	CAPITALIZED		13201003.00	275
1	1006	CELULA APOIO	11001	GERENCIA GERAL	42601001	31/12/2009	44150	CAIXA ELETRICA MARCA STECK REFERENCIA S	CAPITALIZED		13201003.00	1.190,00
1	1006	CELULA APOIO	11001	GERENCIA GERAL	42601001	31/12/2009	44151	DETETOR FUMACA MARCA NOTIFIER	CAPITALIZED		13201003.00	237,18
1	1006	CELULA APOIO	11001	GERENCIA GERAL	42601001	31/12/2009	44152	MATERIAIS CONSUMIVEIS PARA USO EM SERV	CAPITALIZED		13201003.00	879
1	1006	CELULA APOIO	11001	GERENCIA GERAL	42601001	31/12/2009	44153	SERVICO DE EXECUCAO DE CONSTRUCAO CIVI	CAPITALIZED		13201003.00	3.968,25
1	1006	CELULA APOIO	11001	GERENCIA GERAL	42601001	19/11/2009	44154	TEMPORIZADOR ELETRONICO, COM PULSO N	CAPITALIZED		13201003.00	1.184,98
1	1006	CELULA APOIO	11001	GERENCIA GERAL	42601001	26/11/2009	44155	FITA ANTI-DERRAPANTE CG-01T CODIGO 6-09	CAPITALIZED		13201003.00	495
1	1006	CELULA APOIO	11001	GERENCIA GERAL	42601001	24/11/2009	44156	PLACA 21CM X 29,6CM EM CHAPA PVC 1MM	CAPITALIZED		13201003.00	330,75
1	1006	CELULA APOIO	11001	GERENCIA GERAL	42601001	26/11/2009	44157	PORTA FUSIVEL TIPO ROSCA 6,35X 32MM 20A	CAPITALIZED		13201003.00	253
1	1006	CELULA APOIO	11001	GERENCIA GERAL	42601001	24/11/2009	44158	TRILHO EM ACO PARA FIXACAO DE CONECTO	CAPITALIZED		13201003.00	131
1	1006	CELULA APOIO	11001	GERENCIA GERAL	42601001	24/11/2009	44159	BOTAO FACEADO VERDE (1NA + 1 NF), 22MM	CAPITALIZED		13201003.00	492
1	1006	CELULA APOIO	11001	GERENCIA GERAL	42601001	24/11/2009	44160	CAIXA PLASTICA PARA MONTAGEM ELETRICA	CAPITALIZED		13201003.00	943
1	1006	CELULA APOIO	11001	GERENCIA GERAL	42601001	24/11/2009	44161	COMUTADOR 2 POSICOES COM KNOB CURTO	CAPITALIZED		13201003.00	1.564,00
1	1006	CELULA APOIO	11001	GERENCIA GERAL	42601001	04/12/2009	44162	SERVICO DE MANUTENCAO / INSTALACAO EM	CAPITALIZED		13201003.00	1.600,00
1	1006	CELULA APOIO	11001	GERENCIA GERAL	42601001	04/12/2009	44163	MATERIAIS CONSUMIVEIS PARA USO EM SERV	CAPITALIZED		13201003.00	13.800,00
1	1006	CELULA APOIO	11001	GERENCIA GERAL	42601001	15/12/2009	44164	SERVICOS / DESPESAS GERAIS - MANUTENCA	CAPITALIZED		13201003.00	24.450,00
1	1006	CELULA APOIO	11001	GERENCIA GERAL	42601001	13/12/2009	44165	SINALEIRO COM ESPELHO ROTATIVO SEM BU	CAPITALIZED		13201003.00	2.895,01
1	1006	CELULA APOIO	11001	GERENCIA GERAL	42601001	13/12/2009	44166	SINALEIRO COM ESPELHO ROTATIVO, COM BU	CAPITALIZED		13201003.00	3.389,05
1	1006	CELULA APOIO	11001	GERENCIA GERAL	42601001	17/11/2009	44167	ACOPLADOR A RELE, 110VCC, MODELO AFT -	CAPITALIZED		13201003.00	440
1	1006	CELULA APOIO	11001	GERENCIA GERAL	42601001	17/11/2009	44168	SENSOR MAGNETICO COM CONTATO NA, 250	CAPITALIZED		13201003.00	650
1	1006	CELULA APOIO	11001	GERENCIA GERAL	42601001	19/11/2009	44169	"""MINI CONTATOR, 7A, BOBINA 220VCA, MC	CAPITALIZED		13201003.00	891,72
1	1006	CELULA APOIO	11001	GERENCIA GERAL	42601001	13/11/2009	44170	CABO ELETRICO DE COBRE ISOLADO	CAPITALIZED		13201003.00	300
1	1006	CELULA APOIO	11001	GERENCIA GERAL	42601001	29/10/2009	44171	MATERIAIS CONSUMIVEIS PARA USO EM SERV	CAPITALIZED		13201003.00	6.011,00
1	1006	CELULA APOIO	11001	GERENCIA GERAL	42601001	31/10/2009	44172	SERVICO DE INSTALACAO DE ALARME	CAPITALIZED		13201003.00	955
1	1006	CELULA APOIO	11001	GERENCIA GERAL	42601001	31/10/2009	44173	SERVICO DE INSTALACAO DE ALARME	CAPITALIZED		13201003.00	955
1	1006	CELULA APOIO	11001	GERENCIA GERAL	42601001	27/10/2009	44174	CABO ELETRICO DE COBRE ISOLADO	CAPITALIZED		13201003.00	49,8
1	1006	CELULA APOIO	11001	GERENCIA GERAL	42601001	31/10/2009	44175	MODULO DE PROTECAO MARCA NOTIF	CAPITALIZED		13201003.00	815,07
1	1006	CELULA APOIO	11001	GERENCIA GERAL	42601001	31/10/2009	44176	DETETOR FUMACA MARCA NOTIFIER	CAPITALIZED		13201003.00	1.185,91
1	1006	CELULA APOIO	11001	GERENCIA GERAL	42601001	31/10/2009	44177	ESTABILIZADOR LARK 350 VA BIVOLT - SICOP 2	CAPITALIZED		13201003.00	1.100,00
1	1006	CELULA APOIO	11001	GERENCIA GERAL	42601001	13/11/2009	44178	ROLO DE FITA ANTIDERRAPANTE SAFETY-WAL	CAPITALIZED		13201003.00	753,96
1	1006	CELULA APOIO	11001	GERENCIA GERAL	42601001	11/11/2009	44179	TEMPORIZADOR ELETRONICO, COM RETARDO	CAPITALIZED		13201003.00	554,32
1	1006	CELULA APOIO	11001	GERENCIA GERAL	42601001	30/09/2009	44180	SERVICOS / DESPESAS GERAIS - SEGUROS GER	CAPITALIZED		13201003.00	1.650,00
1	1006	CELULA APOIO	11001	GERENCIA GERAL	42601001	30/09/2009	44181	SERVICOS / DESPESAS GERAIS - SEGUROS GER	CAPITALIZED		13201003.00	1.650,00
1	1006	CELULA APOIO	11001	GERENCIA GERAL	42601001	31/08/2009	44182	PRATELEIRA ACO CARBONO EXCLUSIVO PROC	CAPITALIZED		13201003.00	3.307,50
1	1006	CELULA APOIO	11001	GERENCIA GERAL	42601001	31/08/2009	44183	ADESIVO BALCAO 1 GELATERIA - IMPRESSAO	CAPITALIZED		13201003.00	403
1	1006	CELULA APOIO	11001	GERENCIA GERAL	42601001	31/08/2009	44184	ADESIVO BALCAO 2 GELATERIA - IMPRESSAO	CAPITALIZED		13201003.00	110
1	1006	CELULA APOIO	11001	GERENCIA GERAL	42601001	31/08/2009	44185	ADESIVO PAREDE 1A GELATERIA - IMPRESSAO	CAPITALIZED		13201003.00	1.060,00
1	1006	CELULA APOIO	11001	GERENCIA GERAL	42601001	31/08/2009	44186	ADESIVO PAREDE 1B GELATERIA - IMPRESSAO	CAPITALIZED		13201003.00	290
1	1006	CELULA APOIO	11001	GERENCIA GERAL	42601001	31/08/2009	44187	ADESIVO PAREDE 2 GELATERIA - IMPRESSAO	CAPITALIZED		13201003.00	1.997,00
1	1006	CELULA APOIO	11001	GERENCIA GERAL	42601001	31/08/2009	44188	BANNER TECIDO CETIM, 0,80 X 2,50 M	CAPITALIZED		13201003.00	550
1	1006	CELULA APOIO	11001	GERENCIA GERAL	42601001	31/08/2009	44189	MENU BOARD GELATERIA- PAINEL MODULAR	CAPITALIZED		13201003.00	538
1	1006	CELULA APOIO	11001	GERENCIA GERAL	42601001	31/08/2009	44190	MATERIAIS CONSUMIVEIS PARA USO EM SERV	CAPITALIZED		13201003.00	5.237,00
1	1006	CELULA APOIO	11001	GERENCIA GERAL	42601001	31/08/2009	44191	MATERIAIS CONSUMIVEIS PARA USO EM SERV	CAPITALIZED		13201003.00	420
1	1006	CELULA APOIO	11001	GERENCIA GERAL	42601001	31/08/2009	44192	ADESIVO FREZERS GELATERIA - IMPRESSAO D	CAPITALIZED		13201003.00	482
1	1006	CELULA APOIO	11001	GERENCIA GERAL	42601001	12/08/2009	44193	MATERIAIS CONSUMIVEIS PARA USO EM SERV	CAPITALIZED		13201003.00	280
1	1006	CELULA APOIO	11001	GERENCIA GERAL	42601001	31/07/2009	44194	TINTA SUMACRIL ACETINADO P/T AZUL SWB.	CAPITALIZED		13201003.00	191
1	1006	CELULA APOIO	11001	GERENCIA GERAL	42601001	31/07/2009	44195	LONA PAINEL VILA SESAMO LOGO	CAPITALIZED		13201003.00	3.850,00
1	1006	CELULA APOIO	11001	GERENCIA GERAL	42601001	31/07/2009	44196	ADESIVO TOTEM LOGO INFANTASIA	CAPITALIZED		13201003.00	153,44
1	1006	CELULA APOIO	11001	GERENCIA GERAL	42601001	31/07/2009	44197	PRATO DE SOBREMESA (PADRAO OPERACAO)	CAPITALIZED		13201003.00	340
1	1006	CELULA APOIO	11001	GERENCIA GERAL	42601001	31/07/2009	44198	SUPORTE TV LCD	CAPITALIZED		13201003.00	46
1	1006	CELULA APOIO	11001	GERENCIA GERAL	42601001	31/07/2009	44199	SERVICOS / DESPESAS GERAIS - HONORARIOS	CAPITALIZED		13201003.00	8.000,00
1	1006	CELULA APOIO	11001	GERENCIA GERAL	42601001	31/07/2009	44200	SERVICOS / DESPESAS GERAIS - HONORARIOS	CAPITALIZED		13201003.00	8.000,00
1	1006	CELULA APOIO	11001	GERENCIA GERAL	42601001	31/07/2009	44201	PARAFUSO GN 25	CAPITALIZED		13201003.00	195,13
1	1006	CELULA APOIO	11001	GERENCIA GERAL	42601001	31/07/2009	44202	PLUG XLR MACHO CABO MARCAS SAN	CAPITALIZED		13201003.00	52,71
1	1006	CELULA APOIO	11001	GERENCIA GERAL	42601001	31/07/2009	44203	TRINCHA TIGRE 2	CAPITALIZED		13201003.00	6
1	1006	CELULA APOIO	11001	GERENCIA GERAL	42601001	31/07/2009	44204	MADEIRA ITAUBA APARELHADA E QUINAS AB	CAPITALIZED		13201003.00	5.556,20
1	1006	CELULA APOIO	11001	GERENCIA GERAL	42601001	31/07/2009	44205	VENTILADOR DE COLUNA	CAPITALIZED		13201003.00	600
1	1006	CELULA APOIO	11001	GERENCIA GERAL	42601001	31/07/2009	44206	SERVICO DE MAO DE OBRA	CAPITALIZED		13201003.00	780
1	1006	CELULA APOIO	11001	GERENCIA GERAL	42601001	31/07/2009	44207	SERVICO DE MONTAGEM DE ESTRUTURA MET	CAPITALIZED		13201003.00	23.000,00
1	1006	CELULA APOIO	11001	GERENCIA GERAL	42601001	31/07/2009	44208	CABO PARA INTERLIGACAO EM EQUIPAMENT	CAPITALIZED		13201003.00	245
1	1006	CELULA APOIO	11001	GERENCIA GERAL	42601001	31/07/2009	44209	CAIXA ATIVA MARCA RCF MODELO ART 315 2	CAPITALIZED		13201003.00	15.600,00
1	1006	CELULA APOIO	11001	GERENCIA GERAL	42601001	31/07/2009	44210	CD PLAYER MARCA NUMARK MODELO CDN 2	CAPITALIZED		13201003.00	1.500,00
1	1006	CELULA APOIO	11001	GERENCIA GERAL	42601001	31/07/2009	44211	MICROFONE SENNHEISER E 815 SX	CAPITALIZED		13201003.00	230
1	1006	CELULA APOIO	11001	GERENCIA GERAL	42601001	31/07/2009	44212	PROCESSADOR MARCA DBX MODELO DRIVE R	CAPITALIZED		13201003.00	4.500,00
1	1006	CELULA APOIO	11001	GERENCIA GERAL	42601001	31/07/2009	44213	RETORNO ATIVO MARCA RCF MODELO ART 3	CAPITALIZED		13201003.00	3.925,00
1	1006	CELULA APOIO	11001	GERENCIA GERAL	42601001	31/07/2009	44214	SUB ATIVO MARCA MACHINE MODELO JC218	CAPITALIZED		13201003.00	5.000,00
1	1006	CELULA APOIO	11001	GERENCIA GERAL	42601001	31/07/2009	44215	MAQUINA PARA CAFE EXPRESSO - 3 GRUPOS,	CAPITALIZED		13201003.00	7.879,66
1	1006	CELULA APOIO	11001	GERENCIA GERAL	42601001	31/07/2009	44216	BALCAO REFRIGERADO ENCOSTO INOX 2,50M	CAPITALIZED		13201003.00	3.400,00
1	1006	CELULA APOIO	11001	GERENCIA GERAL	42601001	31/07/2009	44217	BANHO MARIA PARA CALDA QUENTE, 2 CUBA	CAPITALIZED		13201003.00	330
1	1006	CELULA APOIO	11001	GERENCIA GERAL	42601001	31/07/2009	44218	TADEIRA DE MESA CROYDON 02 CUBAS 03LTS	CAPITALIZED		13201003.00	880
1	1006	CELULA APOIO	11001	GERENCIA GERAL	42601001	31/07/2009	44219	MICROONDAS 31LTS INOX DAKO	CAPITALIZED		13201003.00	699
1	1006	CELULA APOIO	11001	GERENCIA GERAL	42601001	31/07/2009	44220	APARELHO DVD PLAYER	CAPITALIZED		13201003.00	189
1	1006	CELULA APOIO	11001	GERENCIA GERAL	42601001	31/07/2009	44221	TV DE LCD 42	CAPITALIZED		13201003.00	4.398,00
1	1006	CELULA APOIO	11001	GERENCIA GERAL	42601001	31/07/2009	44222	MESA EM INOX 1.3X70X85	CAPITALIZED		13201003.00	388,2
1	1006	CELULA APOIO	11001	GERENCIA GERAL	42601001	31/07/2009	44223	BANDEJA 8000ML 442X280X75 DOD. 78 - SAN	CAPITALIZED		13201003.00	9,4
1	1006	CELULA APOIO	11001	GERENCIA GERAL	42601001	31/07/2009	44224	BANDEJA GRANDE NATURAL -COZA	CAPITALIZED		13201003.00	58,05
1	1006	CELULA APOIO	11001	GERENCIA GERAL	42601001	31/07/2009	44225	COLHER DE ARROZ LINHA 1 COD.01.039.00 - B	CAPITALIZED		13201003.00	7,4
1	1006	CELULA APOIO	11001	GERENCIA GERAL	42601001	31/07/2009	44226	COLHER DE MESA LINHA 1 COD.01.034.02 - BA	CAPITALIZED		13201003.00	4,25
1	1006	CELULA APOIO	11001	GERENCIA GERAL	42601001	31/07/2009	44227	COLHER DE SOBREMESA INOX MALIBU - TRAN	CAPITALIZED		13201003.00	29
1	1006	CELULA APOIO	11001	GERENCIA GERAL	42601001	31/07/2009	44228	CONCHA MOLHO ACO INOX LAGUNA - TRAMO	CAPITALIZED		13201003.00	4,1
1	1006	CELULA APOIO	11001	GERENCIA GERAL	42601001	31/07/2009	44229	ESCORREDOR PRATOS 440X335X50 DOD. 770	CAPITALIZED		13201003.00	15,3
1	1006	CELULA APOIO	11001	GERENCIA GERAL	42601001	31/07/2009	44230	FACA PROF 6 INOX BLISTER DURAFIO - DISOLL	CAPITALIZED		13201003.00	18,7
1	1006	CELULA APOIO	11001	GERENCIA GERAL	42601001	31/07/2009	44231	FACA PROF 8 INOX BLISTER DURAFIO - DISOLL	CAPITALIZED		13201003.00	45,4
1	1006	CELULA APOIO	11001	GERENCIA GERAL	42601001	31/07/2009	44232	GARFO DE SOBREMESA INOS MALIBU - TRAM	CAPITALIZED		13201003.00	43,15
1	1006	CELULA APOIO	11001	GERENCIA GERAL	42601001	31/07/2009	44233	GARRAFA ISI SODA SIPHON ALL ALUMINIO	CAPITALIZED		13201003.00	304,6
1	1006	CELULA APOIO	11001	GERENCIA GERAL	42601001	31/07/2009	44234	LEITEIRA 300 ML - HERCULES	CAPITALIZED		13201003.00	46,05
1	1006	CELULA APOIO	11001	GERENCIA GERAL	42601001	31/07/2009	44235	MINI ORGANIZADOR DUE AZUL NOITE (ANM)	CAPITALIZED		13201003.00	18
1	1006	CELULA APOIO	11001	GERENCIA GERAL	42601001	31/07/2009	44236	ORGANIZADOR 065LTS - CAJOVIL	CAPITALIZED		13201003.00	5
1	1006	CELULA APOIO	11001	GERENCIA GERAL	42601001	31/07/2009	44237	PEGADOR PARA CHURRASCO TRAMONTINA	CAPITALIZED		13201003.00	16,3
1	1006	CELULA APOIO	11001	GERENCIA GERAL	42601001	31/07/2009	44238	PEGADOR UNIVERSAL - TRAMONTINA	CAPITALIZED		13201003.00	10,52

fls. 98651

Este documento é cópia do original, assinado digitalmente por CAMILA APARECIDA DIAS LIMA e Tribunal de Justica do Estado de Sao Paulo, protocolado em 01/03/2019 às 20:56, sob o número WJMJ19700536040.

Para conferir o original, acesse o site https://esaj.tjsp.jus.br/pastadigital/pg/abrirConferenciaDocumento.do, informe o processo 1002265-62.2016.8.26.0659 e código 4488B7B.

1	1006	CELULA APOIO	11001	GERENCIA GERAL	42601001	31/07/2009	44239	PLACA DE CORTE 30X50 REF. 111 - PRONYL	CAPITALIZED		13201003.00	75,5
1	1006	CELULA APOIO	11001	GERENCIA GERAL	42601001	31/07/2009	44240	PORTA GUARDANAPO AZUL NOITE I (ANM) - (	CAPITALIZED		13201003.00	[illegible]
1	1006	CELULA APOIO	11001	GERENCIA GERAL	42601001	31/07/2009	44241	POTE QUADRADO 2.8 LTS COD. 193 - ERCAPL/	CAPITALIZED		13201003.00	18,4
1	1006	CELULA APOIO	11001	GERENCIA GERAL	42601001	31/07/2009	44242	POTE RETANGULAR 2.8 LTS COD. 191 - ERCAP	CAPITALIZED		13201003.00	18,4
1	1006	CELULA APOIO	11001	GERENCIA GERAL	42601001	31/07/2009	44243	PRATO CEREAL 50 ML AZUL NOITE (ANM) - CC	CAPITALIZED		13201003.00	25,3
1	1006	CELULA APOIO	11001	GERENCIA GERAL	42601001	31/07/2009	44244	TACA VITRA BAIXA - PE BAIXO BRANCO - MAR	CAPITALIZED		13201003.00	188
1	1006	CELULA APOIO	11001	GERENCIA GERAL	42601001	31/07/2009	44245	TACA VITRA BAIXA - PE BAIXO NATURAL - MA	CAPITALIZED		13201003.00	376,2
1	1006	CELULA APOIO	11001	GERENCIA GERAL	42601001	31/07/2009	44246	TACA VITRA BAIXA - PE BAIXO PRETO - MARTI	CAPITALIZED		13201003.00	250,8
1	1006	CELULA APOIO	11001	GERENCIA GERAL	42601001	31/07/2009	44247	TACA VITRA BAIXA - PE BAIXO VERMELHO - M	CAPITALIZED		13201003.00	62,7
1	1006	CELULA APOIO	11001	GERENCIA GERAL	42601001	31/07/2009	44248	PARAFUSO CABECA CHATA FENDA RO	CAPITALIZED		13201003.00	11,15
1	1006	CELULA APOIO	11001	GERENCIA GERAL	42601001	31/07/2009	44249	PARAFUSO CABECA CHATA FENDA RO	CAPITALIZED		13201003.00	2,54
1	1006	CELULA APOIO	11001	GERENCIA GERAL	42601001	31/07/2009	44250	THINNER PARA LACA NITROCELULOS	CAPITALIZED		13201003.00	482,42
1	1006	CELULA APOIO	11001	GERENCIA GERAL	42601001	31/07/2009	44251	THINNER PARA LACA NITROCELULOS	CAPITALIZED		13201003.00	206,75
1	1006	CELULA APOIO	11001	GERENCIA GERAL	42601001	31/07/2009	44252	MADERITE NAVAL ESPESSURA 15MM	CAPITALIZED		13201003.00	440,48
1	1006	CELULA APOIO	11001	GERENCIA GERAL	42601001	31/07/2009	44253	BALDE COMUM P/ CONCHAS DE SORVETE EM	CAPITALIZED		13201003.00	352
1	1006	CELULA APOIO	11001	GERENCIA GERAL	42601001	31/07/2009	44254	CONCHA BOLA GRANDE STANDER (CABO LON	CAPITALIZED		13201003.00	89,76
1	1006	CELULA APOIO	11001	GERENCIA GERAL	42601001	31/07/2009	44255	CUBA, TAMPA E COLHER EM POLICARBONATO	CAPITALIZED		13201003.00	704
1	1006	CELULA APOIO	11001	GERENCIA GERAL	42601001	31/07/2009	44256	DOSADOR PARA GRANULADO EM POLICARBO	CAPITALIZED		13201003.00	264
1	1006	CELULA APOIO	11001	GERENCIA GERAL	42601001	31/07/2009	44257	DOSADORA MULTIUSO DISPLAY C/ 03 UNID. F	CAPITALIZED		13201003.00	299,2
1	1006	CELULA APOIO	11001	GERENCIA GERAL	42601001	31/07/2009	44258	DOSADORA MULTIUSO POTE POLICARBONATO	CAPITALIZED		13201003.00	79,2
1	1006	CELULA APOIO	11001	GERENCIA GERAL	42601001	31/07/2009	44259	IDENTIFICADOR DE SABORES P/ CAIXA DE PAF	CAPITALIZED		13201003.00	42,24
1	1006	CELULA APOIO	11001	GERENCIA GERAL	42601001	31/07/2009	44260	PORTA TUBETE EM POLICARBONATO CAP. 36(	CAPITALIZED		13201003.00	42,24
1	1006	CELULA APOIO	11001	GERENCIA GERAL	42601001	31/07/2009	44261	TACA BANANA SPLIT 220ML EM POLICARBON	CAPITALIZED		13201003.00	[illegible]
1	1006	CELULA APOIO	11001	GERENCIA GERAL	42601001	31/07/2009	44262	TACA COLEGIAL TRADICIONAL PARA SORVETE	CAPITALIZED		13201003.00	387,2
1	1006	CELULA APOIO	11001	GERENCIA GERAL	42601001	31/07/2009	44263	TACA MILK SHAKE GRANDE 360 ML EM POLIC	CAPITALIZED		13201003.00	660
1	1006	CELULA APOIO	11001	GERENCIA GERAL	42601001	31/07/2009	44264	TACA SUNDAE 250 ML EM POLICARBONATO.	CAPITALIZED		13201003.00	528
1	1006	CELULA APOIO	11001	GERENCIA GERAL	42601001	31/07/2009	44265	PRATO DE SOBREMESA (PADRÇO OPERAÇO) 1	CAPITALIZED		13201003.00	[illegible]
1	1006	CELULA APOIO	11001	GERENCIA GERAL	42601001	31/07/2009	44266	DIFERENCIAL DE ALIQUOTA	CAPITALIZED		13201003.00	170,97
1	1006	CELULA APOIO	11001	GERENCIA GERAL	42601001	31/07/2009	44267	DIFERENCIAL DE ALIQUOTA	CAPITALIZED		13201003.00	275,21
1	1006	CELULA APOIO	11001	GERENCIA GERAL	42601001	31/07/2009	44268	SUPORTE TV LCD	CAPITALIZED		13201003.00	40
1	1006	CELULA APOIO	11001	GERENCIA GERAL	42601001	31/07/2009	44269	REEMBOLSO DESPESAS	CAPITALIZED		13201003.00	66,74
1	1006	CELULA APOIO	11001	GERENCIA GERAL	42601001	31/07/2009	44270	SELANTE (BASE AGUA) INCOLOR FO	CAPITALIZED		13201003.00	420
1	1006	CELULA APOIO	11001	GERENCIA GERAL	42601001	31/07/2009	44271	SELANTE (BASE SOLVENTE) INCOLO	CAPITALIZED		13201003.00	1.444,21
1	1006	CELULA APOIO	11001	GERENCIA GERAL	42601001	31/07/2009	44272	DILUENTE NR 920 -LATA 5 LT	CAPITALIZED		13201003.00	413,6
1	1006	CELULA APOIO	11001	GERENCIA GERAL	42601001	31/07/2009	44273	GALAO (3,6L)TINTA POLANE 234 POLIURETA	CAPITALIZED		13201003.00	1.389,15
1	1006	CELULA APOIO	11001	GERENCIA GERAL	42601001	31/07/2009	44274	TINTA PRIMER NIVELANTWE BRANCO COMP /	CAPITALIZED		13201003.00	368,55
1	1006	CELULA APOIO	11001	GERENCIA GERAL	42601001	31/07/2009	44275	GALAO (3,6L)TINTA POLANE 234 POLIURETA	CAPITALIZED		13201003.00	1.697,85
1	1006	CELULA APOIO	11001	GERENCIA GERAL	42601001	31/07/2009	44276	TINTA CINZA RAL 7035 SUMATANE 355 - GAL/	CAPITALIZED		13201003.00	665,28
1	1006	CELULA APOIO	11001	GERENCIA GERAL	42601001	31/07/2009	44277	ADESIVO PLASTICO EXTRA FORTE P	CAPITALIZED		13201003.00	37,74
1	1006	CELULA APOIO	11001	GERENCIA GERAL	42601001	31/07/2009	44278	SELANTE (BASE SOLVENTE) INCOLO	CAPITALIZED		13201003.00	1.733,05
1	1006	CELULA APOIO	11001	GERENCIA GERAL	42601001	31/07/2009	44279	TRINCHA TIGRE 1 REF. 571	CAPITALIZED		13201003.00	6,65
1	1006	CELULA APOIO	11001	GERENCIA GERAL	42601001	31/07/2009	44280	TRINCHA TIGRE 2 REF. 573	CAPITALIZED		13201003.00	13,23
1	1006	CELULA APOIO	11001	GERENCIA GERAL	42601001	31/07/2009	44281	ROLO DE LA COM CABO PARA PINTU	CAPITALIZED		13201003.00	36,27
1	1006	CELULA APOIO	11001	GERENCIA GERAL	42601001	31/07/2009	44282	LIXA DAGUA T223 P- 80	CAPITALIZED		13201003.00	28,09
1	1006	CELULA APOIO	11001	GERENCIA GERAL	42601001	31/07/2009	44283	LIXA PARA FERRO G- 40	CAPITALIZED		13201003.00	76,5
1	1006	CELULA APOIO	11001	GERENCIA GERAL	42601001	31/07/2009	44284	LIXA DAGUA T 223 P - 120	CAPITALIZED		13201003.00	28,99
1	1006	CELULA APOIO	11001	GERENCIA GERAL	42601001	31/07/2009	44285	DESMOLDANTE COLORIDO DE SUPERFICIE PA	CAPITALIZED		13201003.00	274
1	1006	CELULA APOIO	11001	GERENCIA GERAL	42601001	31/07/2009	44286	ENDURECEDOR COLORIDO PARA SUPERFICIE (	CAPITALIZED		13201003.00	441
1	1006	CELULA APOIO	11001	GERENCIA GERAL	42601001	31/07/2009	44287	SERVICO DE TAPECARIA	CAPITALIZED		13201003.00	2.200,00
1	1006	CELULA APOIO	11001	GERENCIA GERAL	42601001	31/07/2009	44288	SERVICO DE MAO DE OBRA DE SERRALHEIRO	CAPITALIZED		13201003.00	1.100,00
1	1006	CELULA APOIO	11001	GERENCIA GERAL	42601001	31/07/2009	44289	PROJETOS ESTRUTURAIS	CAPITALIZED		13201003.00	3.000,00
1	1006	CELULA APOIO	11001	GERENCIA GERAL	42601001	31/07/2009	44290	SERVICO - MAO DE OBRA - CONTRATACAO DE	CAPITALIZED		13201003.00	1.650,00
1	1006	CELULA APOIO	11001	GERENCIA GERAL	42601001	31/07/2009	44291	SERVICO - MAO DE OBRA - CONTRATACAO DE	CAPITALIZED		13201003.00	1.650,00
1	1006	CELULA APOIO	11001	GERENCIA GERAL	42601001	31/07/2009	44292	SOFTWARE GERENCIADOR DE CATRACAS MO	CAPITALIZED		13201003.00	5.400,00
1	1006	CELULA APOIO	11001	GERENCIA GERAL	42601001	31/07/2009	44293	SERVICO DE CRIACAO DE VIDEO COMERCIAL	CAPITALIZED		13201003.00	1.200,00
1	1006	CELULA APOIO	11001	GERENCIA GERAL	42601001	31/07/2009	44294	SERVICO - MAO DE OBRA	CAPITALIZED		13201003.00	19.074,33
1	1006	CELULA APOIO	11001	GERENCIA GERAL	42601001	31/07/2009	44295	SERVICO - MAO DE OBRA	CAPITALIZED		13201003.00	12.377,00
1	1006	CELULA APOIO	11001	GERENCIA GERAL	42601001	31/07/2009	44296	SERVICO - MAO DE OBRA	CAPITALIZED		13201003.00	57.223,00
1	1006	CELULA APOIO	11001	GERENCIA GERAL	42601001	31/07/2009	44297	SERVICO - MAO DE OBRA	CAPITALIZED		13201003.00	4.125,67
1	1006	CELULA APOIO	11001	GERENCIA GERAL	42601001	31/07/2009	44298	SERVICO - MAO DE OBRA	CAPITALIZED		13201003.00	19.074,33
1	1006	CELULA APOIO	11001	GERENCIA GERAL	42601001	31/07/2009	44299	SERVICO DE EXECUCAO DE CONSTRUCAO CIV	CAPITALIZED		13201003.00	1.780,32
1	1006	CELULA APOIO	11001	GERENCIA GERAL	42601001	31/07/2009	44300	SERVICO DE EXECUCAO DE CONSTRUCAO CIV	CAPITALIZED		13201003.00	1.780,32
1	1006	CELULA APOIO	11001	GERENCIA GERAL	42601001	31/07/2009	44301	SERVICO DE EXECUCAO DE CONSTRUCAO CIV	CAPITALIZED		13201003.00	1.780,32
1	1006	CELULA APOIO	11001	GERENCIA GERAL	42601001	31/07/2009	44302	PARAFUSO GN 75	CAPITALIZED		13201003.00	144,6
1	1006	CELULA APOIO	11001	GERENCIA GERAL	42601001	31/07/2009	44303	SERVICO DE MAO DE OBRA	CAPITALIZED		13201003.00	2.380,00
1	1006	CELULA APOIO	11001	GERENCIA GERAL	42601001	31/07/2009	44304	ESTUFA CVA PRATA 03 BANDEJAS C/ TERMOS	CAPITALIZED		13201003.00	134,9
1	1006	CELULA APOIO	11001	GERENCIA GERAL	42601001	31/07/2009	44305	COLHER DE SUCO LINHA 1 COD.01.105.02 - BA	CAPITALIZED		13201003.00	[illegible]
1	1006	CELULA APOIO	11001	GERENCIA GERAL	42601001	31/07/2009	44306	TESOURA MULTIUSO INOX 8 PRETA - TRAMO	CAPITALIZED		13201003.00	402
1	1006	CELULA APOIO	11001	GERENCIA GERAL	42601001	31/07/2009	44307	ADESIVO HILTI BICOMPONENTE TIP	CAPITALIZED		13201003.00	509,05
1	1006	CELULA APOIO	11001	GERENCIA GERAL	42601001	31/07/2009	44308	PROJETOS ESTRUTURAIS	CAPITALIZED		13201003.00	3.000,00
1	1006	CELULA APOIO	11001	GERENCIA GERAL	42601001	31/07/2009	44309	SERVICO - MAO DE OBRA	CAPITALIZED		13201003.00	4.125,67
1	1006	CELULA APOIO	11001	GERENCIA GERAL	42601001	07/07/2009	44310	ATIVO IMOBILIZADO - INSTALACOES - APOIO	CAPITALIZED		13201003.00	2.200,00
1	1006	CELULA APOIO	11001	GERENCIA GERAL	42601001	30/06/2009	44311	TRINCHA TIGRE 2 REF. 573	CAPITALIZED		13201003.00	27,45
1	1006	CELULA APOIO	11001	GERENCIA GERAL	42601001	30/06/2009	44312	ROLO PARA PINTURA LA DE CARNEI	CAPITALIZED		13201003.00	34,38
1	1005	CELULA INFANTASIA	10381	EM-2 KASTEL DI LENDAS	42601001	30/11/1999	44313	BOTE EM FIBRA DE VIDRO INTAMIN MOD DAI	CAPITALIZED	16043	13201001.00	4.791,96
1	1005	CELULA INFANTASIA	10381	EM-2 KASTEL DI LENDAS	42601001	30/11/1999	44314	BOTE EM FIBRA DE VIDRO INTAMIN MOD DAI	CAPITALIZED	16044	13201001.00	4.791,96
1	1005	CELULA INFANTASIA	10381	EM-2 KASTEL DI LENDAS	42601001	30/11/1999	44315	BOTE EM FIBRA DE VIDRO INTAMIN MOD DAI	CAPITALIZED	16045	13201001.00	4.791,96
1	1005	CELULA INFANTASIA	10381	EM-2 KASTEL DI LENDAS	42601001	30/11/1999	44316	BOTE EM FIBRA DE VIDRO INTAMIN MOD DAI	CAPITALIZED	16047	13201001.00	4.791,96
1	1005	CELULA INFANTASIA	10381	EM-2 KASTEL DI LENDAS	42601001	30/11/1999	44317	BOTE EM FIBRA DE VIDRO INTAMIN MOD DAI	CAPITALIZED	16046	13201001.00	4.791,96
1	1005	CELULA INFANTASIA	10381	EM-2 KASTEL DI LENDAS	42601001	30/11/1999	44318	PAINEL CCM 380 V 3 MODULOS	CAPITALIZED	16034	13201001.00	11.394,42
1	1005	CELULA INFANTASIA	10381	EM-2 KASTEL DI LENDAS	42601001	30/11/1999	44319	RIDER KASTEL DI LENDAS COM CENARIOS E M	CAPITALIZED	2695	13201001.00	1.771.140,86
1	1005	CELULA INFANTASIA	10580	EE-1 PARKID	42601001	18/05/2004	44320	PISCINA DE BOLINHAS COM ESTRUTURA MET.	CAPITALIZED	15105	13201001.00	2.034,70
1	1005	CELULA INFANTASIA	10580	EE-1 PARKID	42601001	18/05/2004	44321	PLAY GRAUD COM 2 TOBOGANS E 1 ESCORRE	CAPITALIZED	15104	13201001.00	3.362,61
1	1005	CELULA INFANTASIA	10580	EE-1 PARKID	42601001	18/05/2004	44322	ESCORREGADOR ESTRUTURA METALICA COM	CAPITALIZED	15101	13201001.00	1.285,07
1	1005	CELULA INFANTASIA	10580	EE-1 PARKID	42601001	30/11/1999	44323	ESCORREGADOR ESTRUTURA METALICA COM	CAPITALIZED	15102	13201001.00	1.285,07
1	1005	CELULA INFANTASIA	10580	EE-1 PARKID	42601001	30/11/1999	44324	TRENZINHO COM 3 VAGOES PARA CRIANCAS	CAPITALIZED	15103	13201001.00	9.638,05
1	1005	CELULA INFANTASIA	10583	ER-2 GIRANDA POKOTO	42601001	30/11/1999	44325	RIDER GIRANDA POKOTO ``FABRICON CAROU	CAPITALIZED	15030	13201001.00	637.282,46
1	1005	CELULA INFANTASIA	10583	ER-2 GIRANDA POKOTO	42601001	30/11/1999	44326	MOTO REDUTOR DA GIRANDA POKOTO POT 7	CAPITALIZED	15031	13201001.00	3.518,91
1	1005	CELULA INFANTASIA	10584	ER-3 BUGABALUM	42601001	30/11/1999	44327	RIDER BUGABALUM ZAMPERLA MOD SAMBA	CAPITALIZED	6157	13201001.00	105.332,98
1	1005	CELULA INFANTASIA	10584	ER-3 BUGABALUM	42601001	30/11/1999	44328	UNIDADE HIDRAULICA CENTRAL FLUID TECNI(	CAPITALIZED	1434	13201001.00	6.617,58
1	1005	CELULA INFANTASIA	10585	ER-4 KOMBOIO	42601001	30/11/1999	44329	CARRINHO ELETRICO COM MONOTRILHO - M	CAPITALIZED	15027	13201001.00	3.287,49
1	1005	CELULA INFANTASIA	10585	ER-4 KOMBOIO	42601001	30/11/1999	44330	RIDER KOMBOIO COM MONOTRILHO ``ZAMPI	CAPITALIZED	15028	13201001.00	72.522,05
1	1005	CELULA INFANTASIA	10585	ER-4 KOMBOIO	42601001	30/11/1999	44331	PAINEL DE COMANDO DO KOMBOIO	CAPITALIZED	6164	13201001.00	2.629,99
1	1005	CELULA INFANTASIA	10585	ER-4 KOMBOIO	42601001	30/11/1999	44332	CARRINHO ELETRICO COM MONOTRILHO - M	CAPITALIZED	15024	13201001.00	3.287,49
1	1005	CELULA INFANTASIA	10585	ER-4 KOMBOIO	42601001	30/11/1999	44333	CARRINHO ELETRICO COM MONOTRILHO - M	CAPITALIZED	15025	13201001.00	3.287,49
1	1005	CELULA INFANTASIA	10585	ER-4 KOMBOIO	42601001	30/11/1999	44334	CARRINHO ELETRICO COM MONOTRILHO - M	CAPITALIZED	15026	13201001.00	3.287,49
1	1005	CELULA INFANTASIA	10585	ER-4 KOMBOIO	42601001	30/11/1999	44335	CARRINHO ELETRICO COM MONOTRILHO - M	CAPITALIZED	15022	13201001.00	3.287,49
1	1005	CELULA INFANTASIA	10585	ER-4 KOMBOIO	42601001	30/11/1999	44336	CARRINHO ELETRICO COM MONOTRILHO - M	CAPITALIZED	15023	13201001.00	3.287,49
1	1005	CELULA INFANTASIA	10586	ER-5 GIRALATA	42601001	31/05/2009	44337	MATERIAIS CONSUMIVEIS	CAPITALIZED		13201001.00	9.692,34
1	1005	CELULA INFANTASIA	10586	ER-5 GIRALATA	42601001	30/11/1999	44338	MOTO REDUTOR GIRALATA LEROY SOMER PO	CAPITALIZED	15038	13201001.00	3.396,24
1	1005	CELULA INFANTASIA	10586	ER-5 GIRALATA	42601001	30/11/1999	44339	MOTO REDUTOR GIRALATA LEROY SOMER PO	CAPITALIZED	15036	13201001.00	3.396,24
1	1005	CELULA INFANTASIA	10586	ER-5 GIRALATA	42601001	30/11/1999	44340	MOTO REDUTOR PRINCIPAL LEROY SOMER PO	CAPITALIZED	15035	13201001.00	4.390,27
1	1005	CELULA INFANTASIA	10586	ER-5 GIRALATA	42601001	30/11/1999	44341	MOTO REDUTOR PRINCIPAL LEROY SOMER PO	CAPITALIZED	15039	13201001.00	4.390,27
1	1005	CELULA INFANTASIA	10586	ER-5 GIRALATA	42601001	30/11/1999	44342	MOTO REDUTOR GIRALATA LEROY SOMER PO	CAPITALIZED	15034	13201001.00	3.396,24
1	1005	CELULA INFANTASIA	10586	ER-5 GIRALATA	42601001	30/11/1999	44343	MOTO REDUTOR PRINCIPAL LEROY SOMER PO	CAPITALIZED	15033	13201001.00	4.390,27
1	1005	CELULA INFANTASIA	10586	ER-5 GIRALATA	42601001	30/11/1999	44344	MOTO REDUTOR GIRALATA LEROY SOMER PO	CAPITALIZED	15040	13201001.00	3.396,24
1	1005	CELULA INFANTASIA	10586	ER-5 GIRALATA	42601001	30/11/1999	44345	RIDER GIRALATA ZAMPERLA MOD CRAZY WP	CAPITALIZED	15032	13201001.00	611.129,63
1	1005	CELULA INFANTASIA	10586	ER-5 GIRALATA	42601001	30/11/1999	44346	MOTO REDUTOR PRINCIPAL LEROY SOMER PO	CAPITALIZED	15037	13201001.00	4.390,27
1	1005	CELULA INFANTASIA	10587	ER-6 DISPENKITO	42601001	30/11/1999	44347	RIDER DISPENKITO RODEO ``S & S ORIGINAL A	CAPITALIZED	2908	13201001.00	50.694,58
1	1005	CELULA INFANTASIA	10587	ER-6 DISPENKITO	42601001	30/11/1999	44348	RIDER DISPENKITO RODEO ``S & S ORIGINAL A	CAPITALIZED	2961	13201001.00	50.694,58
1	1005	CELULA INFANTASIA	10587	ER-6 DISPENKITO	42601001	30/11/1999	44349	RIDER DISPENKITO RODEO ``S & S ORIGINAL A	CAPITALIZED	6160	13201001.00	60.833,[illegible]
1	1005	CELULA INFANTASIA	10588	ER-8 WILLY MUNDI	42601001	30/11/1999	44350	RIDER WILLI MUNDI COM DECORACÃO DIDAT	CAPITALIZED	16280	13201001.00	[illegible]
1	1001	CELULA WILD WEST	10100	AF-1 RANGO DJANGO	42601001	18/04/2001	44351	SISTEMA VENTILACAO ``PROJELMEC`` MOD. C	CAPITALIZED	864A	13201003.00	46.661,32
1	1001	CELULA WILD WEST	10100	AF-1 RANGO DJANGO	42601001	18/04/2001	44352	SISTEMA VENTILACAO ``PROJELMEC`` MOD. C	CAPITALIZED	865A	13201003.00	46.661,32
1	1001	CELULA WILD WEST	10100	AF-1 RANGO DJANGO	42601001	18/04/2001	44353	BOMBA CENTRIFUGA PARA AGUA GELADA ``H	CAPITALIZED	861A	13201003.00	37.614,74
1	1001	CELULA WILD WEST	10100	AF-1 RANGO DJANGO	42601001	18/04/2001	44354	CHILLER DE AGUA GELADA ``TRANE`` MOD. C(	CAPITALIZED	863A	13201003.00	904.658,22
1	1001	CELULA WILD WEST	10100	AF-1 RANGO DJANGO	42601001	18/04/2001	44355	BOMBA CENTRIFUGA PARA AGUA GELADA ``H	CAPITALIZED	2978	13201003.00	37.614,74
1	1001	CELULA WILD WEST	10100	AF-1 RANGO DJANGO	42601001	18/04/2001	44356	SISTEMA EXAUSTAO ``PROJELMEC`` MOD. CLS	CAPITALIZED	16286	13201003.00	70.944,05
1	1001	CELULA WILD WEST	10100	AF-1 RANGO DJANGO	42601001	18/04/2001	44357	FANCOIL ``COLDEX TRANE`` MOD. CLCH21V68	CAPITALIZED	16285	13201003.00	101.416,95
1	1001	CELULA WILD WEST	10100	AF-1 RANGO DJANGO	42601001	18/04/2001	44358	FANCOIL ``TRANE`` MOD. WA12KAE1WDEA0(	CAPITALIZED	2691	13201003.00	75.705,61
1	1001	CELULA WILD WEST	10100	AF-1 RANGO DJANGO	42601001	18/04/2001	44359	FANCOIL ``COLDEX TRANE`` MOD. CLCH21V68	CAPITALIZED	2834	13201003.00	101.416,95
1	1001	CELULA WILD WEST	10100	AF-1 RANGO DJANGO	42601001	18/04/2001	44360	PAINEL DISTRIBUICAO E COMANDO SISTEMA	CAPITALIZED	16287	13201003.00	94.274,31
1	1001	CELULA WILD WEST	10100	AF-1 RANGO DJANGO	42601001	18/04/2001	44361	BOMBA CENTRIFUGA PARA AGUA GELADA ``H	CAPITALIZED	860A	13201003.00	37.614,74
1	1001	CELULA WILD WEST	10100	AF-1 RANGO DJANGO	42601001	30/11/1999	44362	CHILLER DE AGUA GELADA ``TRANE`` MOD. C(	CAPITALIZED	16289	13201003.00	904.658,22
1	1001	CELULA WILD WEST	10100	AF-1 RANGO DJANGO	42601001	30/11/1999	44363	SISTEMA EXAUSTAO ``PROJELMEC`` MOD. CLS	CAPITALIZED	16284	13201003.00	70.944,05
1	1001	CELULA WILD WEST	10707	AS03 CDTM - SUBESTAÇÃO	42601001	18/04/2001	44364	PAINEL SE 5E ANEL 1 WILD WESO 13800 V SIE	CAPITALIZED	15209	13201003.00	190.454,36
1	1001	CELULA WILD WEST	10707	AS03 CDTM - SUBESTAÇÃO	42601001	18/04/2001	44365	PAINEL SE 5E ANEL 1 WILD WESO 13800 V SIE	CAPITALIZED	15214	13201003.00	190.454,36

fls. 98652
Este documento é cópia do original, assinado digitalmente por CAMILA APARECIDA DIAS LIMA e Tribunal de Justica do Estado de Sao Paulo, protocolado em 01/03/2019 às 20:56, sob o número WVIN19700053840.
Para conferir o original, acesse o site https://esaj.tjsp.jus.br/pastadigital/pg/abrirConferenciaDocumento.do, informe o processo 1002265-62.2016.8.26.0659 e código 4488B7B.

fls. 98653

1	1001	CELULA WILD WEST	10707	AS03 CDTM - SUBESTAÇÃO	42601001	18/04/2001	44366	PAINEL SE 5E ANEL 1 WILD WESO 13800 V SIE	CAPITALIZED	15216	13201003.00	119.033,97
1	1001	CELULA WILD WEST	10707	AS03 CDTM - SUBESTAÇÃO	42601001	18/04/2001	44367	PAINEL CARREGADOR FLUTUADOR MICROTE(	CAPITALIZED	6714	13201003.00	75.229,47
1	1001	CELULA WILD WEST	10707	AS03 CDTM - SUBESTAÇÃO	42601001	18/04/2001	44368	PAINEL SE 5E ANEL 1 WILD WESO 13800 V SIE	CAPITALIZED	15208	13201003.00	190.454,36
1	1001	CELULA WILD WEST	10707	AS03 CDTM - SUBESTAÇÃO	42601001	18/04/2001	44369	PAINEL SE 5E ANEL 1 WILD WESO 13800 V SIE	CAPITALIZED	15212	13201003.00	190.454,36
1	1001	CELULA WILD WEST	10707	AS03 CDTM - SUBESTAÇÃO	42601001	18/04/2001	44370	PAINEL SE 5E ANEL 1 WILD WESO 13800 V SIE	CAPITALIZED	15128	13201003.00	119.033,97
1	1001	CELULA WILD WEST	10707	AS03 CDTM - SUBESTAÇÃO	42601001	18/04/2001	44371	PAINEL SE 5E ANEL 1 WILD WESO 13800 V SIE	CAPITALIZED	15198	13201003.00	190.454,36
1	1001	CELULA WILD WEST	10707	AS03 CDTM - SUBESTAÇÃO	42601001	18/04/2001	44372	PAINEL SE 5E ANEL 1 WILD WESO 13800 V SIE	CAPITALIZED	15197	13201003.00	190.454,36
1	1001	CELULA WILD WEST	10707	AS03 CDTM - SUBESTAÇÃO	42601001	30/11/1999	44373	PAINEL SE 5E ANEL 1 WILD WESO 13800 V SIE	CAPITALIZED	15217	13201003.00	119.033,97
1	1001	CELULA WILD WEST	10707	AS03 CDTM - SUBESTAÇÃO	42601001	30/11/1999	44374	PAINEL SE 5E ANEL 1 WILD WESO 13800 V SIE	CAPITALIZED	15196	13201003.00	190.454,36
1	1001	CELULA WILD WEST	10707	AS03 CDTM - SUBESTAÇÃO	42601001	30/11/1999	44375	PAINEL SE 5E ANEL 1 WILD WESO 13800 V SIE	CAPITALIZED	15211	13201003.00	190.454,36
1	1001	CELULA WILD WEST	10707	AS03 CDTM - SUBESTAÇÃO	42601001	30/11/1999	44376	PAINEL SE 5E ANEL 1 WILD WESO 13800 V SIE	CAPITALIZED	15199	13201003.00	190.454,36
1	1001	CELULA WILD WEST	10707	AS03 CDTM - SUBESTAÇÃO	42601001	30/11/1999	44377	PAINEL SE 5E ANEL 1 WILD WESO 13800 V SIE	CAPITALIZED	15210	13201003.00	190.454,36
1	1001	CELULA WILD WEST	10707	AS03 CDTM - SUBESTAÇÃO	42601001	30/11/1999	44378	PAINEL SE 1A ANEL 1 WILD WESO 13800 V SIE	CAPITALIZED	6712	13201003.00	190.454,36
1	1001	CELULA WILD WEST	10707	AS03 CDTM - SUBESTAÇÃO	42601001	30/11/1999	44379	PAINEL CCM PNBT 1A 380 V SIEMENS 7 MODU	CAPITALIZED	6713	13201003.00	618.976,67
1	1001	CELULA WILD WEST	10707	AS03 CDTM - SUBESTAÇÃO	42601001	30/11/1999	44380	PAINEL SE 5E ANEL 1 WILD WESO 13800 V SIE	CAPITALIZED	67311	13201003.00	190.454,36
1	1001	CELULA WILD WEST	10707	AS03 CDTM - SUBESTAÇÃO	42601001	30/11/1999	44381	PAINEL SE 5E ANEL 1 WILD WESO 13800 V SIE	CAPITALIZED	15200	13201003.00	190.454,36
1	1001	CELULA WILD WEST	10707	AS03 CDTM - SUBESTAÇÃO	42601001	30/11/1999	44382	PAINEL SE 5E ANEL 1 WILD WESO 13800 V SIE	CAPITALIZED	15215	13201003.00	119.033,97
1	1001	CELULA WILD WEST	10707	AS03 CDTM - SUBESTAÇÃO	42601001	30/11/1999	44383	PAINEL SE 5E ANEL 1 WILD WESO 13800 V SIE	CAPITALIZED	15213	13201003.00	190.454,36
1	1002	CELULA KAMINDA MUNDI	10220	BG-1 ELEKTRON	42601001	18/04/2001	44384	FANCOIL ``TRANE`` MOD. WA21KAE1GDGA00	CAPITALIZED	856	13201003.00	106.178,31
1	1002	CELULA KAMINDA MUNDI	10420	THEATRO DI KAMINDA	42601001	18/04/2001	44385	BOMBA CENTRIFUGA ``HERO`` MOD L 2000-H	CAPITALIZED	15898	13201003.00	59.040,85
1	1002	CELULA KAMINDA MUNDI	10420	THEATRO DI KAMINDA	42601001	18/04/2001	44386	BOMBA CENTRIFUGA ``HERO`` MOD L 2000-H	CAPITALIZED	15899	13201003.00	59.040,85
1	1002	CELULA KAMINDA MUNDI	10420	THEATRO DI KAMINDA	42601001	18/04/2001	44387	FANCOIL ``COLDEX TRANE`` MOD. CLCH31V68	CAPITALIZED	6431	13201003.00	69.991,98
1	1002	CELULA KAMINDA MUNDI	10420	THEATRO DI KAMINDA	42601001	18/04/2001	44388	FANCOIL ``COLDEX TRANE`` MOD. CLCH31V68	CAPITALIZED	6432	13201003.00	69.991,98
1	1002	CELULA KAMINDA MUNDI	10420	THEATRO DI KAMINDA	42601001	18/04/2001	44389	CHILLER DE AGUA GELADA ``TRANE`` MOD CG	CAPITALIZED	6463	13201003.00	1.095.112,57
1	1002	CELULA KAMINDA MUNDI	10420	THEATRO DI KAMINDA	42601001	18/04/2001	44390	CHILLER DE AGUA GELADA ``TRANE`` MOD CG	CAPITALIZED	6462	13201003.00	1.095.112,57
1	1002	CELULA KAMINDA MUNDI	10727	BS11 SUBESTAÇÃO	42601001	18/04/2001	44391	PAINEL SE 5E ANEL 1 INTERNATIONAL STRUET	CAPITALIZED	15186	13201003.00	190.454,36
1	1002	CELULA KAMINDA MUNDI	10727	BS11 SUBESTAÇÃO	42601001	18/04/2001	44392	PAINEL SE 5E ANEL 1 INTERNATIONAL STRUET	CAPITALIZED	6726	13201003.00	190.454,36
1	1002	CELULA KAMINDA MUNDI	10727	BS11 SUBESTAÇÃO	42601001	18/04/2001	44393	PAINEL CCM 380 V SIEMENS 7 MODULOS	CAPITALIZED	6674	13201003.00	618.976,67
1	1002	CELULA KAMINDA MUNDI	10727	BS11 SUBESTAÇÃO	42601001	18/04/2001	44394	PAINEL CARREGADOR FLUTUADOR MICROTE(	CAPITALIZED	6689	13201003.00	75.229,47
1	1002	CELULA KAMINDA MUNDI	10727	BS11 SUBESTAÇÃO	42601001	18/04/2001	44395	PAINEL SE 5E ANEL 1 INTERNATIONAL STRUET	CAPITALIZED	15187	13201003.00	190.454,36
1	1002	CELULA KAMINDA MUNDI	10727	BS11 SUBESTAÇÃO	42601001	30/11/1999	44396	PAINEL SE 5E ANEL 1 INTERNATIONAL STRUET	CAPITALIZED	15188	13201003.00	190.454,36
1	1003	CELULA MISTIERI	10543	CR-5A SIMULADOR	42601001	30/11/1999	44397	FANCOIL ``COLDEX TRANE`` MOD CLH-V-31 Q	CAPITALIZED	5305	13201003.00	309.488,33
1	1003	CELULA MISTIERI	10543	CR-5A SIMULADOR	42601001	30/11/1999	44398	FANCOIL ``COLDEX TRANE`` MOD CLH-V-31 Q	CAPITALIZED	5306	13201003.00	309.488,33
1	1003	CELULA MISTIERI	10543	CR-5A SIMULADOR	42601001	30/11/1999	44399	BOMBA CENTRIFUGA ``HERO`` MOD L 2000-H	CAPITALIZED	5308	13201003.00	40.947,69
1	1003	CELULA MISTIERI	10543	CR-5A SIMULADOR	42601001	30/11/1999	44400	BOMBA CENTRIFUGA ``HERO`` MOD L 2000-H	CAPITALIZED	5309	13201003.00	40.947,69
1	1003	CELULA MISTIERI	10543	CR-5A SIMULADOR	42601001	30/11/1999	44401	BOMBA CENTRIFUGA ``HERO`` MOD L 2000-H	CAPITALIZED	5307	13201003.00	40.947,69
1	1003	CELULA MISTIERI	10543	CR-5A SIMULADOR	42601001	30/11/1999	44402	CHILLER DE AGUA GELADA ``TRANE`` MOD CG	CAPITALIZED	5310	13201003.00	999.885,39
1	1003	CELULA MISTIERI	10543	CR-5A SIMULADOR	42601001	30/11/1999	44403	CHILLER DE AGUA GELADA ``TRANE`` MOD CG	CAPITALIZED	5311	13201003.00	999.885,39
1	1003	CELULA MISTIERI	10543	CR-5A SIMULADOR	42601001	30/11/1999	44404	VENTILADOR CENTRIFUGO POT 2 CV COM REI	CAPITALIZED	5312	13201003.00	42.376,08
1	1003	CELULA MISTIERI	10543	CR-5A SIMULADOR	42601001	30/11/1999	44405	VENTILADOR CENTRIFUGO POT 2 CV COM REI	CAPITALIZED	5313	13201003.00	42.376,08
1	1003	CELULA MISTIERI	10750	CS02 ATM - SUBESTAÇÃO	42601001	18/04/2001	44406	PAINEL SE 6C ANEL 2 LOST CONTINENT 13800	CAPITALIZED	6688	13201003.00	190.454,36
1	1003	CELULA MISTIERI	10750	CS02 ATM - SUBESTAÇÃO	42601001	18/04/2001	44407	PAINEL CCM PNBT 6C 380 V SIEMENS 7 MODU	CAPITALIZED	6690	13201003.00	618.976,67
1	1003	CELULA MISTIERI	10750	CS02 ATM - SUBESTAÇÃO	42601001	18/04/2001	44408	PAINEL SE 6C ANEL 2 LOST CONTINENT 13800	CAPITALIZED	15781	13201003.00	190.454,36
1	1003	CELULA MISTIERI	10750	CS02 ATM - SUBESTAÇÃO	42601001	30/11/1999	44409	PAINEL SE 6C ANEL 2 LOST CONTINENT 13800	CAPITALIZED	15779	13201003.00	190.454,36
1	1003	CELULA MISTIERI	10750	CS02 ATM - SUBESTAÇÃO	42601001	30/11/1999	44410	PAINEL CARREGADOR FLUTUADOR MICROTE(	CAPITALIZED	6735	13201003.00	75.229,47
1	1004	CELULA ARIBABIBA	10766	DS03 SUBESTAÇÃO	42601001	18/04/2001	44411	PAINEL CCM 380 V SIEMENS 7 MODULOS	CAPITALIZED	6728	13201003.00	618.976,67
1	1004	CELULA ARIBABIBA	10766	DS03 SUBESTAÇÃO	42601001	18/04/2001	44412	PAINEL SE 7S ANEL 2 SUPPORT FACILITES 138(	CAPITALIZED	6672	13201003.00	190.454,36
1	1004	CELULA ARIBABIBA	10766	DS03 SUBESTAÇÃO	42601001	18/04/2001	44413	PAINEL CARREGADOR FLUTUADOR MICROTE(	CAPITALIZED	6727	13201003.00	75.229,47
1	1004	CELULA ARIBABIBA	10766	DS03 SUBESTAÇÃO	42601001	18/04/2001	44414	PAINEL SE 7S ANEL 2 SUPPORT FACILITES 138(	CAPITALIZED	15773	13201003.00	190.454,36
1	1004	CELULA ARIBABIBA	10766	DS03 SUBESTAÇÃO	42601001	18/04/2001	44415	PAINEL SE 7S ANEL 2 SUPPORT FACILITES 138(	CAPITALIZED	15775	13201003.00	190.454,36
1	1004	CELULA ARIBABIBA	10766	DS03 SUBESTAÇÃO	42601001	30/11/1999	44416	PAINEL SE 7S ANEL 2 SUPPORT FACILITES 138(	CAPITALIZED	15774	13201003.00	190.454,36
1	1005	CELULA INFANTASIA	10381	EM-2 KASTEL DI LENDAS	42601001	18/04/2001	44417	CHILLER DE AGUA GELADA ``TRANE`` MOD. C(	CAPITALIZED	862A	13201003.00	904.658,21
1	1005	CELULA INFANTASIA	10381	EM-2 KASTEL DI LENDAS	42601001	30/11/1999	44418	CHILLER DE AGUA GELADA ``TRANE`` MOD. C(	CAPITALIZED	16290	13201003.00	904.658,21
1	1003	CELULA MISTIERI	10742	CC02 FONTE THE BEAST	42601001	01/01/2001	44419	SISTEMA DE FILTRAGEM - MARK PEERLESS - F	CAPITALIZED	14903	13201006.00	14.327,28
1	1003	CELULA MISTIERI	10742	CC02 FONTE THE BEAST	42601001	01/01/2001	44420	MOTO BOMBA WEG - BP 2 - 0,5 CV	CAPITALIZED	14904	13201006.00	1.696,[illegible]
1	1003	CELULA MISTIERI	10750	CS02 ATM - SUBESTAÇÃO	42601001	01/01/2001	44421	TRANSFORMADOR TRIFASICO SECO SIEMENS	CAPITALIZED	15175	13201006.00	325.700,[illegible]
1	1003	CELULA MISTIERI	10750	CS02 ATM - SUBESTAÇÃO	42601001	01/01/2001	44422	TRANSFORMADOR TRIFASICO SECO EASA POT	CAPITALIZED	6695	13201006.00	40.154,09
1	1003	CELULA MISTIERI	10750	CS02 ATM - SUBESTAÇÃO	42601001	01/01/2001	44423	TRANSFORMADOR TRIFASICO SECO EASA POT	CAPITALIZED	6696	13201006.00	61.645,01
1	1003	CELULA MISTIERI	10750	CS02 ATM - SUBESTAÇÃO	42601001	30/11/1999	44424	TRANSFORMADOR TRIFASICO SECO SIEMENS	CAPITALIZED	15174	13201006.00	395.885,36
1	1003	CELULA MISTIERI	10750	CS02 ATM - SUBESTAÇÃO	42601001	01/01/2001	44425	GERADOR DE EMERGENCIA STEMAC MOD ST	CAPITALIZED	6736	13201006.00	395.885,36
1	1004	CELULA ARIBABIBA	10163	DF-4 ARIBA SNACKS	42601001	10/03/2009	44426	MAQUINA DE ALGODAO DOCE - MODELO IND	CAPITALIZED		13201006.00	950
1	1004	CELULA ARIBABIBA	10163	DF-4 ARIBA SNACKS	42601001	30/01/2009	44427	CHAPA PARA LANCHES INOX, FERRO FUNDID(	CAPITALIZED		13201006.00	947,5
1	1004	CELULA ARIBABIBA	10262	DG-3 BAZUKA	42601001	30/11/1999	44428	COMPRESSOR DE AR SCHULTZ MOD MSV 20 M	CAPITALIZED	15886	13201006.00	8.671,17
1	1004	CELULA ARIBABIBA	10560	DR-1 KATAPUL	42601001	01/01/2001	44429	MAQUINA DE SOLDA TAR 2600 ``BAMBOZZI``	CAPITALIZED	3332	13201006.00	16.259,58
1	1004	CELULA ARIBABIBA	10560	DR-1 KATAPUL	42601001	01/01/2001	44430	RESERVATORIO DE AR COMPRIMIDO CAP 1.0(	CAPITALIZED	15374	13201006.00	13.007,96
1	1004	CELULA ARIBABIBA	10560	DR-1 KATAPUL	42601001	01/01/2001	44431	ACIONADOR PIVOTANTE PARA ABERTURA/FE(	CAPITALIZED	15385	13201006.00	12.253,59
1	1004	CELULA ARIBABIBA	10560	DR-1 KATAPUL	42601001	01/01/2001	44432	ACIONADOR PIVOTANTE PARA ABERTURA/FE(	CAPITALIZED	15391	13201006.00	12.253,59
1	1004	CELULA ARIBABIBA	10560	DR-1 KATAPUL	42601001	01/01/2001	44433	ACIONADOR PIVOTANTE PARA ABERTURA/FE(	CAPITALIZED	15393	13201006.00	12.253,59
1	1004	CELULA ARIBABIBA	10560	DR-1 KATAPUL	42601001	01/01/2001	44434	CONVERSOR DE FREQUENCIA AC DC SIEMENS	CAPITALIZED	15378	13201006.00	54.104,83
1	1004	CELULA ARIBABIBA	10560	DR-1 KATAPUL	42601001	01/01/2001	44435	ACIONADOR PIVOTANTE PARA ABERTURA/FE(	CAPITALIZED	15384	13201006.00	12.253,59
1	1004	CELULA ARIBABIBA	10560	DR-1 KATAPUL	42601001	01/01/2001	44436	ACIONADOR PIVOTANTE PARA ABERTURA/FE(	CAPITALIZED	15388	13201006.00	12.253,59
1	1004	CELULA ARIBABIBA	10560	DR-1 KATAPUL	42601001	01/01/2001	44437	ACIONADOR PIVOTANTE PARA ABERTURA/FE(	CAPITALIZED	15387	13201006.00	12.253,59
1	1004	CELULA ARIBABIBA	10560	DR-1 KATAPUL	42601001	30/11/1999	44438	TORRE DE RESFRIAMENTO	CAPITALIZED	15370	13201006.00	22.622,02
1	1004	CELULA ARIBABIBA	10560	DR-1 KATAPUL	42601001	30/11/1999	44439	BOMBA CENTRIFUGA MONOBLOCO KSB TIPO	CAPITALIZED	15371	13201006.00	2.639,74
1	1004	CELULA ARIBABIBA	10560	DR-1 KATAPUL	42601001	30/11/1999	44440	ACIONADOR PIVOTANTE PARA ABERTURA/FE(	CAPITALIZED	15392	13201006.00	12.253,59
1	1004	CELULA ARIBABIBA	10560	DR-1 KATAPUL	42601001	30/11/1999	44441	ACIONADOR PIVOTANTE PARA ABERTURA/FE(	CAPITALIZED	15394	13201006.00	12.253,59
1	1004	CELULA ARIBABIBA	10560	DR-1 KATAPUL	42601001	30/11/1999	44442	ACIONADOR PIVOTANTE PARA ABERTURA/FE(	CAPITALIZED	15386	13201006.00	12.253,59
1	1004	CELULA ARIBABIBA	10560	DR-1 KATAPUL	42601001	30/11/1999	44443	ACIONADOR PIVOTANTE PARA ABERTURA/FE(	CAPITALIZED	15395	13201006.00	12.253,59
1	1004	CELULA ARIBABIBA	10560	DR-1 KATAPUL	42601001	30/11/1999	44444	ACIONADOR PIVOTANTE PARA ABERTURA/FE(	CAPITALIZED	15389	13201006.00	12.253,59
1	1006	CELULA APOIO	10913	ETE	42601001	01/01/2001	44445	CUBICULO BLINDADO COM CHAVE SECCIONA	CAPITALIZED	6680	13201006.00	56.555,45
1	1006	CELULA APOIO	10913	ETE	42601001	01/01/2001	44446	SECADOR DE AR ``FRIUL AIR``	CAPITALIZED	531	13201006.00	28.089,01
1	1006	CELULA APOIO	10913	ETE	42601001	01/01/2001	44447	SOPRADOR DE AR TIPO ROOTS ``HIBON`` POT	CAPITALIZED	14619	13201006.00	22.056,47
1	1006	CELULA APOIO	10913	ETE	42601001	01/01/2001	44448	CONTAINER ``SPEC`` MOD 9749H/97 40 PES C	CAPITALIZED	14631	13201006.00	207.368,52
1	1006	CELULA APOIO	10913	ETE	42601001	01/01/2001	44449	SOPRADOR DE AR TIPO ROOTS ``HIBON`` POT	CAPITALIZED	14620	13201006.00	22.056,47
1	1006	CELULA APOIO	10913	ETE	42601001	30/11/1999	44450	COLORIMETRO - POLICONTROL - AGUACOLOR	CAPITALIZED	13823	13201006.00	13.573,71
1	1006	CELULA APOIO	10913	ETE	42601001	01/01/2001	44451	BOMBA DOSADORA ``SMA`` MOD DLX-MA/AI	CAPITALIZED	14640	13201006.00	6.503,83
1	1006	CELULA APOIO	10913	ETE	42601001	01/01/2001	44452	CHUVEIRO LAVA OLHOS ``JANKOWSKI`` MOD	CAPITALIZED	14648	13201006.00	5.938,28
1	1006	CELULA APOIO	10913	ETE	42601001	01/01/2001	44453	TALHA MANUAL DE CORRENTE ``VULCAN`` CA	CAPITALIZED	14650	13201006.00	2.544,98
1	1006	CELULA APOIO	10913	ETE	42601001	30/11/1999	44454	BOMBA SUBMERSA POCO ARTESIANO NUM 1	CAPITALIZED	14601	13201006.00	22.622,01
1	1006	CELULA APOIO	10913	ETE	42601001	30/11/1999	44455	COMPRESSOR DE AR ``DEVILBISS`` MOD LD24	CAPITALIZED	14602	13201006.00	25.826,81
1	1006	CELULA APOIO	10913	ETE	42601001	30/11/1999	44456	BOMBA SUBMERSA POCO ARTESIANO NUM 2	CAPITALIZED	14604	13201006.00	21.113,80
1	1006	CELULA APOIO	10913	ETE	42601001	30/11/1999	44457	QUADRO ELETRICO PARA CONTROLE DAS BOI	CAPITALIZED	14606	13201006.00	13.761,73
1	1006	CELULA APOIO	10913	ETE	42601001	30/11/1999	44458	BOMBA CENTRIFUGA MONOBLOCO PARA AG	CAPITALIZED	14607	13201006.00	22.244,99
1	1006	CELULA APOIO	10913	ETE	42601001	30/11/1999	44459	BOMBA CENTRIFUGA MONOBLOCO PARA AG	CAPITALIZED	14608	13201006.00	22.244,99
1	1006	CELULA APOIO	10913	ETE	42601001	30/11/1999	44460	BIOREATOR COM ULTRAMEMBRANAS PARA F	CAPITALIZED	14622	13201006.00	627.756,86
1	1006	CELULA APOIO	10913	ETE	42601001	30/11/1999	44461	TANQUE PARA TRATAMENTO ETE CAP 3,0 M³	CAPITALIZED	14623	13201006.00	28.277,13
1	1006	CELULA APOIO	10913	ETE	42601001	30/11/1999	44462	BOMBA CENTRIFUGA ``DURCO`` POT 5 CV	CAPITALIZED	14626	13201006.00	10.179,91
1	1006	CELULA APOIO	10913	ETE	42601001	30/11/1999	44463	BOMBA CENTRIFUGA ``DURCO`` POT 5 CV	CAPITALIZED	14627	13201006.00	10.179,91
1	1006	CELULA APOIO	10913	ETE	42601001	30/11/1999	44464	BIOREATOR COM ULTRAMEMBRANAS PARA F	CAPITALIZED	14621	13201006.00	620.626,18
1	1006	CELULA APOIO	10913	ETE	42601001	30/11/1999	44465	SOPRADOR DE AR TIPO ROOTS ``HIBON`` POT	CAPITALIZED	14617	13201006.00	28.089,01
1	1006	CELULA APOIO	10913	ETE	42601001	30/11/1999	44466	SOPRADOR DE AR TIPO ROOTS ``HIBON`` POT	CAPITALIZED	14618	13201006.00	28.089,01
1	1006	CELULA APOIO	10913	ETE	42601001	30/11/1999	44467	RESERVATORIO METALICO NUM 4 TIPO AUST	CAPITALIZED	514	13201006.00	245.071,89
1	1006	CELULA APOIO	10913	ETE	42601001	30/11/1999	44468	FILTRO-PRENSA ``JWI`` # 119765C	CAPITALIZED	515	13201006.00	301.626,04
1	1006	CELULA APOIO	10913	ETE	42601001	30/11/1999	44469	AGITADOR DE HASTE MIXER ``BRAWN`` COM	CAPITALIZED	14609	13201006.00	5.844,02
1	1006	CELULA APOIO	10913	ETE	42601001	01/01/2001	44470	CONTAINER WC/COPA 10 PES	CAPITALIZED	14647	13201006.00	16.023,18
1	1006	CELULA APOIO	10913	ETE	42601001	30/11/1999	44471	BOMBA DOSADORA ``IWAKI`` MOD EWC 31Y2	CAPITALIZED	14629	13201006.00	2.639,74
1	1006	CELULA APOIO	10913	ETE	42601001	01/01/2001	44472	BOMBA CENTRIFUGA ``KSB`` POT 3 CV	CAPITALIZED	14646	13201006.00	11.593,76
1	1006	CELULA APOIO	10913	ETE	42601001	01/01/2001	44473	LAVA JATO PORTATIL ``LAVOR`` MOD LV PRO	CAPITALIZED	14643	13201006.00	4.524,40
1	1006	CELULA APOIO	10913	ETE	42601001	30/11/1999	44474	BOMBA PNEUMATICA ``HUSKY`` MOD 515	CAPITALIZED	14630	13201006.00	8.059,09
1	1006	CELULA APOIO	10913	ETE	42601001	30/11/1999	44475	BOMBA DE VACUO ``LC`` POT 1 CV	CAPITALIZED	14644	13201006.00	15.081,35
1	1006	CELULA APOIO	10913	ETE	42601001	30/11/1999	44476	BOMBA DE VACUO ``LC`` POT 1 CV	CAPITALIZED	14649	13201006.00	15.081,35
1	1006	CELULA APOIO	10913	ETE	42601001	30/11/1999	44477	BOMBA DE VACUO ``LC`` POT 1 CV	CAPITALIZED	14651	13201006.00	15.081,35
1	1006	CELULA APOIO	10913	ETE	42601001	30/11/1999	44478	BOMBA CENTRIFUGA ``KSB`` TIPO MEGAFLOV	CAPITALIZED	14638	13201006.00	22.904,80
1	1006	CELULA APOIO	10913	ETE	42601001	30/11/1999	44479	BOMBA CENTRIFUGA ``KSB`` TIPO MEGAFLOV	CAPITALIZED	14639	13201006.00	22.904,80
1	1006	CELULA APOIO	10913	ETE	42601001	01/01/2001	44480	CONTAINER ``SPEC`` MOD 9749H/97 40 PES P	CAPITALIZED	16615	13201006.00	226.220,20
1	1006	CELULA APOIO	10914	CCTV	42601001	29/08/2009	44481	ORI-AGP/RGB, AGP FRAME GRABBER/RGB WI	CAPITALIZED		13201006.00	4.043,44
1	1006	CELULA APOIO	10914	CCTV	42601001	17/04/2009	44482	FONTE CHAVEADA MINI CFTV , 90240 VAC, 12	CAPITALIZED		13201006.00	530,59
1	1006	CELULA APOIO	10914	CCTV	42601001	17/04/2009	44483	MINI CAMERA TEC VOZ DAY NIGHT 1/3 COLO	CAPITALIZED		13201006.00	1.183,23
1	1006	CELULA APOIO	10914	CCTV	42601001	30/01/2009	44484	LENTE VARIFOCAL DE 5,5 A 82,5MM KODO PA	CAPITALIZED		13201006.00	414
1	1006	CELULA APOIO	10914	CCTV	42601001	30/01/2009	44485	LENTES VARIFOCAIS AUTO IRIS DE 3.5 A 8MM	CAPITALIZED		13201006.00	502,32
1	1006	CELULA APOIO	10914	CCTV	42601001	30/01/2009	44486	CAMERA SAMSUNG D&N DE ALTA RESOLUCA	CAPITALIZED		13201006.00	1.042,58
1	1006	CELULA APOIO	10914	CCTV	42601001	30/01/2009	44487	CAMERA SAMSUNG D&N DE ALTA RESOLUCA	CAPITALIZED		13201006.00	3.668,10
1	1006	CELULA APOIO	10915	MANUTENÇÃO UTILIDADES	42601001	31/07/2009	44488	JOGO DE SAPATA FIXA PARA ANDAIME TUBUL	CAPITALIZED		13201006.00	0
1	1006	CELULA APOIO	10915	MANUTENÇÃO UTILIDADES	42601001	31/07/2009	44489	JOGO DE TABUA PARA RODAPE DE ANADAIM	CAPITALIZED		13201006.00	100
1	1006	CELULA APOIO	10915	MANUTENÇÃO UTILIDADES	42601001	31/07/2009	44490	JOGO SUPORTE PARA RODAPE PARA ANDAIM	CAPITALIZED		13201006.00	0
1	1006	CELULA APOIO	10915	MANUTENÇÃO UTILIDADES	42601001	31/07/2009	44491	JOGO DE RODIZIO AJUSTAVEL PARA ANDAIME	CAPITALIZED		13201006.00	0
1	1006	CELULA APOIO	10915	MANUTENÇÃO UTILIDADES	42601001	31/07/2009	44492	JOGO DE SAPATA AJUSTAVEL PARA ANDAIME	CAPITALIZED		13201006.00	0

Este documento é cópia do original, assinado digitalmente por CAMILA APARECIDA DIAS LIMA e Tribunal de Justiça do Estado de São Paulo, protocolado em 01/03/2019 às 20:56 , sob o número WJMJ19700053040.
Para conferir o original, acesse o site https://esaj.tjsp.jus.br/pastadigital/pg/abrirConferenciaDocumento.do, informe o processo 1002265-62.2016.8.26.0659 e código 4488B7B.

1	1006	CELULA APOIO	10915	MANUTENÇÃO UTILIDADES	42601001	31/07/2009	44493	TRAVA DIAGONAL PARA ANADAIME TUBULAR	CAPITALIZED		13201006.00	0
1	1006	CELULA APOIO	10915	MANUTENÇÃO UTILIDADES	42601001	31/07/2009	44494	GUARDA CORPO PARA ANDAIME TUBULAT 2X	CAPITALIZED		13201006.00	0
1	1006	CELULA APOIO	10915	MANUTENÇÃO UTILIDADES	42601001	31/07/2009	44495	ATIVO IMOBILIZADO - INSTALACOES - APOIO	CAPITALIZED		13201006.00	4.150,00
1	1006	CELULA APOIO	10915	MANUTENÇÃO UTILIDADES	42601001	07/08/2009	44496	ICMS REF. REMESSA PARA TROCA	CAPITALIZED		13201006.00	152,39
1	1006	CELULA APOIO	10915	MANUTENÇÃO UTILIDADES	42601001	30/06/2009	44497	ESCADA PARA ANDAIME TUBULAR- MARCA F	CAPITALIZED		13201006.00	0
1	1006	CELULA APOIO	10915	MANUTENÇÃO UTILIDADES	42601001	01/01/2001	44498	TERMOMETRO ``AFKINS`` MOD ECONOTEMP	CAPITALIZED	14405	13201006.00	3.958,85
1	1006	CELULA APOIO	10916	MANUTENÇÃO RIDES	42601001	21/10/2009	44499	FURADEIRA / PARAFUSADEIRA DE IMPACTO 3	CAPITALIZED		13201006.00	603
1	1006	CELULA APOIO	10916	MANUTENÇÃO RIDES	42601001	21/10/2009	44500	PARAFUSADEIRA COM CONTROLE DE TORQU	CAPITALIZED		13201006.00	723
1	1006	CELULA APOIO	10916	MANUTENÇÃO RIDES	42601001	20/08/2008	44501	VARREDEIRA ELETRICA COM BATERIA TRACIO	CAPITALIZED	16253	13201006.00	52.000,00
1	1006	CELULA APOIO	10916	MANUTENÇÃO RIDES	42601001	20/08/2008	44502	VARREDEIRA ELETRICA COM BATERIA TRACIO	CAPITALIZED	16254	13201006.00	52.000,00
1	1006	CELULA APOIO	10916	MANUTENÇÃO RIDES	42601001	20/08/2008	44503	VARREDEIRA ELETRICA COM BATERIA TRACIO	CAPITALIZED	16255	13201006.00	52.000,00
1	1006	CELULA APOIO	10916	MANUTENÇÃO RIDES	42601001	20/08/2008	44504	VARREDEIRA ELETRICA COM BATERIA TRACIO	CAPITALIZED	16256	13201006.00	52.000,00
1	1006	CELULA APOIO	10916	MANUTENÇÃO RIDES	42601001	01/01/2001	44505	CHAVE DE GRIFO ``GEDORE`` 225-24	CAPITALIZED	12484	13201006.00	94,26
1	1006	CELULA APOIO	10916	MANUTENÇÃO RIDES	42601001	01/01/2001	44506	ESMERIL DE BANCADA ``SOMAR`` 1/2 CV	CAPITALIZED	12488	13201006.00	471,29
1	1006	CELULA APOIO	10916	MANUTENÇÃO RIDES	42601001	01/01/2001	44507	FURADEIRA DE BANCADA - ROCK- IB-5 8716	CAPITALIZED	6219	13201006.00	1.413,88
1	1006	CELULA APOIO	10916	MANUTENÇÃO RIDES	42601001	30/11/1999	44508	CARRETA TIPO PRANCHA DE 2 EIXOS PARA TR	CAPITALIZED	1627929744	13201006.00	56.555,15
1	1006	CELULA APOIO	10916	MANUTENÇÃO RIDES	42601001	01/01/2001	44509	MORSA BANCADA MODULAR Nº 5	CAPITALIZED	12487	13201006.00	848,33
1	1006	CELULA APOIO	10916	MANUTENÇÃO RIDES	42601001	01/01/2001	44510	COMPRESSOR DE AR ``CHIAPERINI`` POT 10 C	CAPITALIZED	16273	13201006.00	13.007,66
1	1006	CELULA APOIO	10916	MANUTENÇÃO RIDES	42601001	01/01/2001	44511	TALHA ELETRICA SMA CAP 600 KG	CAPITALIZED	16274	13201006.00	4.901,44
1	1006	CELULA APOIO	10916	MANUTENÇÃO RIDES	42601001	01/01/2001	44512	TESTE DE NIVEL DE CARGA ``SOS``ENERGIA 12	CAPITALIZED	13918	13201006.00	3.958,85
1	1006	CELULA APOIO	10916	MANUTENÇÃO RIDES	42601001	30/11/1999	44513	ESMERIL DE BANCADA ``SOMAR`` 1/2 CV	CAPITALIZED	15120	13201006.00	471,29
1	1006	CELULA APOIO	10916	MANUTENÇÃO RIDES	42601001	20/08/2008	44514	VARREDEIRA A GLP KARCHER MOD KMR 1700	CAPITALIZED	15897	13201006.00	138.000,00
1	1006	CELULA APOIO	10916	MANUTENÇÃO RIDES	42601001	30/11/1999	44515	TALHA MANUAL DE CORRENTE ``BERG STEEEL	CAPITALIZED	16275	13201006.00	1.319,62
1	1006	CELULA APOIO	10916	MANUTENÇÃO RIDES	42601001	30/11/1999	44516	BETONEIRA CAP 120 LTS	CAPITALIZED	16272	13201006.00	8.671,77
1	1006	CELULA APOIO	10916	MANUTENÇÃO RIDES	42601001	01/01/2001	44517	CONDICIONADOR DE AR ``HITACHI ``12.000 B	CAPITALIZED	7537A	13201006.00	4.524,40
1	1006	CELULA APOIO	10916	MANUTENÇÃO RIDES	42601001	01/01/2001	44518	CARRETA TIPO PRANCHA DE 2 EIXOS COM PIS	CAPITALIZED	16278A	13201006.00	141.387,63
1	1006	CELULA APOIO	10916	MANUTENÇÃO RIDES	42601001	01/01/2001	44519	ROLO COMPACTADOR ``WACKER`` MOD DR 1	CAPITALIZED	15869	13201006.00	402.954,14
1	1006	CELULA APOIO	10916	MANUTENÇÃO RIDES	42601001	01/01/2001	44520	RETROESCAVADEIRA ``JCB`` MOD 3C	CAPITALIZED	15870	13201006.00	799.093,03
1	1006	CELULA APOIO	10916	MANUTENÇÃO RIDES	42601001	01/01/2001	44521	DESENTUPIDOR DE MOLA TIPO ROTO ROOTE	CAPITALIZED	16252	13201006.00	14.138,76
1	1006	CELULA APOIO	10916	MANUTENÇÃO RIDES	42601001	01/01/2001	44522	CARRETA TANQUE PARA AGUA ``INCOMAGRI	CAPITALIZED	16268	13201006.00	60.796,68
1	1006	CELULA APOIO	10917	FERRAMENTARIA - MANUTENÇÃO	42601001	31/03/2007	44523	TERROMETRO DIGITAL ``INSTRUM`` MOD MR	CAPITALIZED	9095	13201006.00	0
1	1006	CELULA APOIO	10917	FERRAMENTARIA - MANUTENÇÃO	42601001	01/01/2001	44524	CHAVE DE GRIFO Nº 48 ``GEDORE``	CAPITALIZED	12465	13201006.00	117,82
1	1006	CELULA APOIO	10917	FERRAMENTARIA - MANUTENÇÃO	42601001	01/01/2001	44525	CHAVE DE GRIFO Nº 48 ``GEDORE``	CAPITALIZED	12466	13201006.00	117,82
1	1006	CELULA APOIO	10917	FERRAMENTARIA - MANUTENÇÃO	42601001	01/01/2001	44526	CHAVE DE GRIFO Nº 1224 ``GEDORE`` 60 ML	CAPITALIZED	12467	13201006.00	164,95
1	1006	CELULA APOIO	10917	FERRAMENTARIA - MANUTENÇÃO	42601001	01/01/2001	44527	CHAVE DE GRIFO Nº 1224 ``GEDORE`` 60 ML	CAPITALIZED	12468	13201006.00	164,95
1	1006	CELULA APOIO	10917	FERRAMENTARIA - MANUTENÇÃO	42601001	01/01/2001	44528	CHAVE DE GRIFO Nº 1224 ``GEDORE`` 60 ML	CAPITALIZED	12469	13201006.00	164,95
1	1006	CELULA APOIO	10917	FERRAMENTARIA - MANUTENÇÃO	42601001	01/01/2001	44529	CHAVE DE GRIFO Nº 1224 ``GEDORE`` 350 ML	CAPITALIZED	12471	13201006.00	141,39
1	1006	CELULA APOIO	10917	FERRAMENTARIA - MANUTENÇÃO	42601001	01/01/2001	44530	ESMERILHADEIRA ``BOSCH`` MOD GGS 65	CAPITALIZED	12802	13201006.00	1.531,70
1	1006	CELULA APOIO	10917	FERRAMENTARIA - MANUTENÇÃO	42601001	01/01/2001	44531	FURADEIRA ``DEWALT`` MOD DW251	CAPITALIZED	12804	13201006.00	1.083,60
1	1006	CELULA APOIO	10917	FERRAMENTARIA - MANUTENÇÃO	42601001	01/01/2001	44532	FURADEIRA DE IMPACTO 1/2 ``BOSCH``	CAPITALIZED	12805	13201006.00	1.131,16
1	1006	CELULA APOIO	10917	FERRAMENTARIA - MANUTENÇÃO	42601001	01/01/2001	44533	FURADEIRA DE IMPACTO 1/2 ``BOSCH`` MOD	CAPITALIZED	12808	13201006.00	1.131,16
1	1006	CELULA APOIO	10917	FERRAMENTARIA - MANUTENÇÃO	42601001	01/01/2001	44534	LIXADEIRA VIBRATORIA ``DEWALT``	CAPITALIZED	12816	13201006.00	1.413,88
1	1006	CELULA APOIO	10917	FERRAMENTARIA - MANUTENÇÃO	42601001	01/01/2001	44535	LIXADEIRA GRANDE ``DEWALT``	CAPITALIZED	12826	13201006.00	1.531,70
1	1006	CELULA APOIO	10917	FERRAMENTARIA - MANUTENÇÃO	42601001	01/01/2001	44536	LIXADEIRA GRANDE ``DEWALT``	CAPITALIZED	12827	13201006.00	1.531,70
1	1006	CELULA APOIO	10917	FERRAMENTARIA - MANUTENÇÃO	42601001	01/01/2001	44537	LIXADEIRA GRANDE ``BLACK DECKER``	CAPITALIZED	12828	13201006.00	1.484,57
1	1006	CELULA APOIO	10917	FERRAMENTARIA - MANUTENÇÃO	42601001	01/01/2001	44538	LIXADEIRA ELETRICA ``BOSCH``	CAPITALIZED	12836	13201006.00	1.413,88
1	1006	CELULA APOIO	10917	FERRAMENTARIA - MANUTENÇÃO	42601001	01/01/2001	44539	FURADEIRA ``BOSCH`` MOD PSR 7,2 VE	CAPITALIZED	8008	13201006.00	1.154,67
1	1006	CELULA APOIO	10917	FERRAMENTARIA - MANUTENÇÃO	42601001	01/01/2001	44540	FURADEIRA ``BOSCH`` MOD GDR90	CAPITALIZED	12983	13201006.00	1.154,67
1	1006	CELULA APOIO	10917	FERRAMENTARIA - MANUTENÇÃO	42601001	01/01/2001	44541	FURADEIRA ``BOSCH`` MOD PSR 7,2 VE	CAPITALIZED	12984	13201006.00	1.154,67
1	1006	CELULA APOIO	10917	FERRAMENTARIA - MANUTENÇÃO	42601001	01/01/2001	44542	LEITOR DE EPRON - MINIPA - MIC100	CAPITALIZED	488	13201006.00	1.060,41
1	1006	CELULA APOIO	10917	FERRAMENTARIA - MANUTENÇÃO	42601001	01/01/2001	44543	LIXADEIRA ELETRICA ``DEWALT``	CAPITALIZED	3341	13201006.00	1.343,18
1	1006	CELULA APOIO	10917	FERRAMENTARIA - MANUTENÇÃO	42601001	01/01/2001	44544	FURADEIRA 5/8 ``BOSCH`` MOD GSB-30-20	CAPITALIZED	12820	13201006.00	1.154,67
1	1006	CELULA APOIO	10917	FERRAMENTARIA - MANUTENÇÃO	42601001	01/01/2001	44545	FURADEIRA 5/8 ``BOSCH`` MOD GSB-30-20	CAPITALIZED	12821	13201006.00	1.154,67
1	1006	CELULA APOIO	10917	FERRAMENTARIA - MANUTENÇÃO	42601001	01/01/2001	44546	FURADEIRA 5/8 ``BOSCH`` MOD GSB-30-20	CAPITALIZED	12823	13201006.00	1.154,67
1	1006	CELULA APOIO	10917	FERRAMENTARIA - MANUTENÇÃO	42601001	01/01/2001	44547	FURADEIRA 5/8 ``BOSCH`` MOD GSB-30-20	CAPITALIZED	12825	13201006.00	1.154,67
1	1006	CELULA APOIO	10917	FERRAMENTARIA - MANUTENÇÃO	42601001	01/01/2001	44548	FURADEIRA ``BOSCH`` MOD GSB12VES-2	CAPITALIZED	12837	13201006.00	1.154,67
1	1006	CELULA APOIO	10917	FERRAMENTARIA - MANUTENÇÃO	42601001	01/01/2001	44549	MACACO HORIZONTAL 50 T ``FAREX``	CAPITALIZED	12979	13201006.00	1.154,67
1	1006	CELULA APOIO	10917	FERRAMENTARIA - MANUTENÇÃO	42601001	01/01/2001	44550	GRAMPEADOR DE PRESSAO ``ROCAMA`` MOD	CAPITALIZED	12848	13201006.00	1.060,41
1	1006	CELULA APOIO	10917	FERRAMENTARIA - MANUTENÇÃO	42601001	01/01/2001	44551	GALVANOMETRO ANALOGICO ``YOKOGAWA`	CAPITALIZED	12861	13201006.00	942,58
1	1006	CELULA APOIO	10917	FERRAMENTARIA - MANUTENÇÃO	42601001	01/01/2001	44552	GRAVADOR/PROGRAMADOR UNIVERSAL ``MI	CAPITALIZED	12862	13201006.00	1.390,31
1	1006	CELULA APOIO	10917	FERRAMENTARIA - MANUTENÇÃO	42601001	01/01/2001	44553	GRAMPEADOR DE PRESSAO ``RECAMA`` MOD	CAPITALIZED	12873	13201006.00	1.060,41
1	1006	CELULA APOIO	10917	FERRAMENTARIA - MANUTENÇÃO	42601001	01/01/2001	44554	MEGOMETRO DIGITAL MD-1000R ``MEGABRA	CAPITALIZED	12884	13201006.00	1.343,18
1	1006	CELULA APOIO	10917	FERRAMENTARIA - MANUTENÇÃO	42601001	01/01/2001	44555	MACACO HIDRAULICO 2 ESTAGIOS	CAPITALIZED	12888	13201006.00	942,58
1	1006	CELULA APOIO	10917	FERRAMENTARIA - MANUTENÇÃO	42601001	01/01/2001	44556	MAQUINA DE SOLDA ``ESAB``	CAPITALIZED	12918	13201006.00	2.827,73
1	1006	CELULA APOIO	10917	FERRAMENTARIA - MANUTENÇÃO	42601001	01/01/2001	44557	GRIFO DE CORRENTE ``GEDORE`` 12	CAPITALIZED	12924	13201006.00	188,52
1	1004	CELULA ARIBABIBA	10560	DR-1 KATAPUL	42601001	30/11/1999	44558	PRENSA HIDRAULICA P15 ST 15 TON ``BOVEN	CAPITALIZED	10226	13201006.00	2.262,20
1	1004	CELULA ARIBABIBA	10560	DR-1 KATAPUL	42601001	30/11/1999	44559	ACIONADOR PIVOTANTE PARA ABERTURA/FE	CAPITALIZED	5290	13201006.00	12.253,58
1	1004	CELULA ARIBABIBA	10560	DR-1 KATAPUL	42601001	30/11/1999	44560	ACIONADOR PIVOTANTE PARA ABERTURA/FE	CAPITALIZED	5323	13201006.00	12.253,58
1	1004	CELULA ARIBABIBA	10560	DR-1 KATAPUL	42601001	30/11/1999	44561	MODULO CLP ABB MOD DCS 500	CAPITALIZED	1440	13201006.00	28.277,63
1	1004	CELULA ARIBABIBA	10560	DR-1 KATAPUL	42601001	01/01/2001	44562	SECADOR DE AR HB-DOMNICK MOD DPR 013	CAPITALIZED	15373	13201006.00	0
1	1004	CELULA ARIBABIBA	10560	DR-1 KATAPUL	42601001	01/01/2001	44563	COMPRESSOR DE AR ESTACIONARIO TIPO PA	CAPITALIZED	15372	13201006.00	108.020,15
1	1004	CELULA ARIBABIBA	10560	DR-1 KATAPUL	42601001	01/01/2001	44564	TRANSFORMADOR TRIFASICO SECO SBA POT	CAPITALIZED	15381	13201006.00	26.203,84
1	1004	CELULA ARIBABIBA	10560	DR-1 KATAPUL	42601001	01/01/2001	44565	PAINEL CCM 380 V 3 MODULOS	CAPITALIZED	15379	13201006.00	120.462,26
1	1004	CELULA ARIBABIBA	10560	DR-1 KATAPUL	42601001	01/01/2001	44566	VENTILADOR CENTRIFUGO PROJELMEC MOD	CAPITALIZED	15376	13201006.00	22.056,47
1	1004	CELULA ARIBABIBA	10560	DR-1 KATAPUL	42601001	01/01/2001	44567	TALHA ``BERG-STEEL`` CAP 500 KG	CAPITALIZED	15320	13201006.00	2.233,92
1	1004	CELULA ARIBABIBA	10560	DR-1 KATAPUL	42601001	01/01/2001	44568	TALHA ``YALE`` CAP 750 KG	CAPITALIZED	15321	13201006.00	2.431,87
1	1004	CELULA ARIBABIBA	10560	DR-1 KATAPUL	42601001	30/11/1999	44569	PAINEL CCM 380 V 3 MODULOS	CAPITALIZED	15377	13201006.00	120.462,26
1	1004	CELULA ARIBABIBA	10560	DR-1 KATAPUL	42601001	30/11/1999	44570	CONVERSOR AC/DC ``SIEMENS`` MOD. SIMOR	CAPITALIZED	1439	13201006.00	0
1	1004	CELULA ARIBABIBA	10561	DR-2 JAMBALAIA	42601001	01/01/2001	44571	COMPRESSOR DE AR CHIAPERINI MOD CJ 15 E	CAPITALIZED	15352	13201006.00	9.048,81
1	1004	CELULA ARIBABIBA	10561	DR-2 JAMBALAIA	42601001	30/11/1999	44572	SECADOR DE AR METALPLAN MOD MDR 600 (	CAPITALIZED	15063	13201006.00	21.490,92
1	1004	CELULA ARIBABIBA	10561	DR-2 JAMBALAIA	42601001	30/11/1999	44573	SECADOR DE AR METALPLAN MOD MDR 50 P	CAPITALIZED	15354	13201006.00	10.933,98
1	1004	CELULA ARIBABIBA	10561	DR-2 JAMBALAIA	42601001	01/01/2001	44574	CONVERSOR AC/DC ``ABB`` MOD DCS 500 DC	CAPITALIZED	15380	13201006.00	60.231,13
1	1004	CELULA ARIBABIBA	10562	DR-3 SIMULADOR GM	42601001	30/11/1999	44575	MPEG-2 VIDEO PLAY ``MACHINE``	CAPITALIZED	15857	13201006.00	14.987,09
1	1004	CELULA ARIBABIBA	10562	DR-3 SIMULADOR GM	42601001	30/11/1999	44576	MPEG-2 VIDEO PLAY ``MACHINE``	CAPITALIZED	15858	13201006.00	14.987,09
1	1004	CELULA ARIBABIBA	10562	DR-3 SIMULADOR GM	42601001	30/11/1999	44577	PROJETOR ``CHRISTIE`` MOD. LX 50 (PROJETO	CAPITALIZED	16296	13201006.00	64.991,48
1	1004	CELULA ARIBABIBA	10562	DR-3 SIMULADOR GM	42601001	30/11/1999	44578	PROJETOR ``CHRISTIE`` MOD. LX 50 (PROJETO	CAPITALIZED	16297	13201006.00	0
1	1004	CELULA ARIBABIBA	10562	DR-3 SIMULADOR GM	42601001	01/01/2001	44579	CONDICIONADOR DE AR ``TRANE`` MOD. MC	CAPITALIZED	6720	13201006.00	17.814,84
1	1004	CELULA ARIBABIBA	10562	DR-3 SIMULADOR GM	42601001	01/01/2001	44580	CONDICIONADOR DE AR ``TRANE`` MOD. MC	CAPITALIZED	3216	13201006.00	17.814,84
1	1004	CELULA ARIBABIBA	10563	DR-4 PARANGOLE	42601001	01/01/2001	44581	VENTILADOR CENTRIFUGO PROJELMEC MOD	CAPITALIZED	15915	13201006.00	9.425,84
1	1004	CELULA ARIBABIBA	10564	DR-5 HULA HUPI	42601001	01/01/2001	44582	SECADOR DE AR METALPLAN MOD MDR 600 (	CAPITALIZED	15054	13201006.00	21.490,92
1	1004	CELULA ARIBABIBA	10564	DR-5 HULA HUPI	42601001	01/01/2001	44583	COMPRESSOR DE AR POT 3 CV COM RESERVA	CAPITALIZED	15398	13201006.00	12.065,08
1	1004	CELULA ARIBABIBA	10564	DR-5 HULA HUPI	42601001	30/11/1999	44584	SECADOR DE AR METALPLAN MOD MDR 50 P	CAPITALIZED	15062	13201006.00	10.933,98
1	1004	CELULA ARIBABIBA	10564	DR-5 HULA HUPI	42601001	01/01/2001	44585	CONVERSOR AC/DC ``FAE`` MOD. RVO-RVM T	CAPITALIZED	16283	13201006.00	41.285,19
1	1004	CELULA ARIBABIBA	10564	DR-5 HULA HUPI	42601001	01/01/2001	44586	CONVERSOR AC/DC ``FAE`` MOD. RVO-RVM T	CAPITALIZED	16378	13201006.00	41.285,19
1	1004	CELULA ARIBABIBA	10564	DR-5 HULA HUPI	42601001	01/01/2001	44587	CONVERSOR AC/DC ``FAE`` MOD. RVO-RVM T	CAPITALIZED	16379	13201006.00	41.285,19
1	1004	CELULA ARIBABIBA	10564	DR-5 HULA HUPI	42601001	01/01/2001	44588	CONVERSOR AC/DC ``FAE`` MOD. RVO-RVM T	CAPITALIZED	16380	13201006.00	41.285,19
1	1004	CELULA ARIBABIBA	10564	DR-5 HULA HUPI	42601001	01/01/2001	44589	CONVERSOR AC/DC ``FAE`` MOD. RVO-RVM T	CAPITALIZED	16381	13201006.00	41.285,19
1	1004	CELULA ARIBABIBA	10564	DR-5 HULA HUPI	42601001	01/01/2001	44590	CONVERSOR AC/DC ``FAE`` MOD. RVO-RVM T	CAPITALIZED	16382	13201006.00	41.285,19
1	1004	CELULA ARIBABIBA	10564	DR-5 HULA HUPI	42601001	01/01/2001	44591	CONVERSOR AC/DC ``FAE`` MOD. RVO-RVM T	CAPITALIZED	16384	13201006.00	41.285,19
1	1004	CELULA ARIBABIBA	10564	DR-5 HULA HUPI	42601001	01/01/2001	44592	CONVERSOR AC/DC ``FAE`` MOD. RVO-RVM T	CAPITALIZED	16385	13201006.00	41.285,19
1	1004	CELULA ARIBABIBA	10564	DR-5 HULA HUPI	42601001	01/01/2001	44593	CONVERSOR AC/DC ``FAE`` MOD. RVO-RVM T	CAPITALIZED	16386	13201006.00	41.285,19
1	1004	CELULA ARIBABIBA	10565	DR-6 TEST DRIVE GM	42601001	01/01/2001	44594	PAINEL DE CONTROLE COM 5 SEMAFOROS SI	CAPITALIZED	16267	13201006.00	45.244,04
1	1004	CELULA ARIBABIBA	10766	DS03 SUBESTAÇÃO	42601001	01/01/2001	44595	TRANSFORMADOR TRIFASICO SECO SIEMENS	CAPITALIZED	15777	13201006.00	416.876,07
1	1004	CELULA ARIBABIBA	10766	DS03 SUBESTAÇÃO	42601001	30/11/1999	44596	TRANSFORMADOR TRIFASICO SECO SIEMENS	CAPITALIZED	15778	13201006.00	395.885,30
1	1004	CELULA ARIBABIBA	10766	DS03 SUBESTAÇÃO	42601001	01/01/2001	44597	GERADOR DE EMERGENCIA STEMAC MOD ST	CAPITALIZED	6731	13201006.00	391.150,38
1	1005	CELULA INFANTASIA	10199	QGF	42601001	01/01/2001	44598	PAINEL DE COMANDO DO BRINQUEDO	CAPITALIZED	6184	13201006.00	44.112,54
1	1005	CELULA INFANTASIA	10380	EM-1 VILA SESAMO SHOPI	42601001	01/01/2001	44599	CONDICIONADOR DE AR ``TRANE`` MOD. SRV	CAPITALIZED	16292	13201006.00	10.745,46
1	1005	CELULA INFANTASIA	10381	EM-2 KASTEL DI LENDAS	42601001	12/12/2008	44600	4 BOMBAS TIPO CANHAO EBARA POT 4 HP	CAPITALIZED	16041	13201006.00	3.599,99
1	1005	CELULA INFANTASIA	10381	EM-2 KASTEL DI LENDAS	42601001	12/12/2008	44601	4 BOMBAS TIPO CANHAO EBARA POT 4 HP	CAPITALIZED	16038	13201006.00	3.600,00
1	1005	CELULA INFANTASIA	10381	EM-2 KASTEL DI LENDAS	42601001	12/12/2008	44602	4 BOMBAS TIPO CANHAO EBARA POT 4 HP	CAPITALIZED	16039	13201006.00	3.600,00
1	1005	CELULA INFANTASIA	10381	EM-2 KASTEL DI LENDAS	42601001	12/12/2008	44603	4 BOMBAS TIPO CANHAO EBARA POT 4 HP	CAPITALIZED	16040	13201006.00	3.600,00
1	1005	CELULA INFANTASIA	10381	EM-2 KASTEL DI LENDAS	42601001	30/11/1999	44604	4 BOMBAS TIPO CANHAO EBARA POT 4 HP	CAPITALIZED	16037	13201006.00	81.836,58
1	1005	CELULA INFANTASIA	10381	EM-2 KASTEL DI LENDAS	42601001	01/01/2001	44605	FILTRO DE AREIA ``JACUZZI`` DIAM 1,1 X 1,2 M	CAPITALIZED	16257	13201006.00	46.837,24
1	1005	CELULA INFANTASIA	10381	EM-2 KASTEL DI LENDAS	42601001	01/01/2001	44606	BOMBA CENTRIFUGA MONOBLOCO DA CACH	CAPITALIZED	16251	13201006.00	3.676,08
1	1005	CELULA INFANTASIA	10481	SHOWS - KLAP KLAP	42601001	01/01/2001	44607	CONDICIONADOR DE AR ``TRANE`` MOD. WX	CAPITALIZED	2404	13201006.00	6.032,54
1	1005	CELULA INFANTASIA	10481	SHOWS - KLAP KLAP	42601001	01/01/2001	44608	CONDICIONADOR DE AR ``TRANE`` MOD. RFF	CAPITALIZED	2405	13201006.00	7.917,72
1	1005	CELULA INFANTASIA	10481	SHOWS - KLAP KLAP	42601001	01/01/2001	44609	CONDICIONADOR DE AR ``TRANE`` MOD. SPLI	CAPITALIZED	1433	13201006.00	3.958,85
1	1005	CELULA INFANTASIA	10581	EE-6 CHABUM	42601001	30/11/1999	44610	SISTEMA DE FILTRAGEM ``HAYWARD`` MOD (	CAPITALIZED	15016	13201006.00	148.221,30
1	1005	CELULA INFANTASIA	10581	EE-6 CHABUM	42601001	30/11/1999	44611	BOMBA CENTRIFUGA ``KSB`` TIPO BLOC 50/2	CAPITALIZED	15017	13201006.00	11.075,36
1	1005	CELULA INFANTASIA	10581	EE-6 CHABUM	42601001	30/11/1999	44612	BOMBA SUBMERSA POT 3 CV	CAPITALIZED	15020	13201006.00	16.259,58
1	1005	CELULA INFANTASIA	10581	EE-6 CHABUM	42601001	30/11/1999	44613	BOMBA DOSADORA ``ETTRON`` MOD DLX MA	CAPITALIZED	15019	13201006.00	6.833,74
1	1005	CELULA INFANTASIA	10581	EE-6 CHABUM	42601001	30/11/1999	44614	BOMBA CENTRIFUGA ``KSB`` REF MO 21274 P	CAPITALIZED	15018	13201006.00	29.691,20
1	1005	CELULA INFANTASIA	10586	ER-5 GIRALATA	42601001	30/11/1999	44615	INVERSOR DE FREQUENCIA WEG MOD CFW 0	CAPITALIZED	15041	13201006.00	28.277,63
1	1005	CELULA INFANTASIA	10586	ER-5 GIRALATA	42601001	30/11/1999	44616	INVERSOR DE FREQUENCIA WEG MOD CFW 0	CAPITALIZED	15042	13201006.00	22.769,53
1	1005	CELULA INFANTASIA	10588	ER-8 WILLY MUNDI	42601001	30/11/1999	44617	CONDICIONADOR DE AR TIPO SELF ``HITACHI`	CAPITALIZED	16281	13201006.00	
1	1005	CELULA INFANTASIA	10781	EC01 FONTE GARIBALDO	42601001	01/01/2001	44618	MOTO BOMBA WEG BDLB 6-8 - 5 CV	CAPITALIZED	14938	13201006.00	7.729,18
1	1005	CELULA INFANTASIA	10781	EC01 FONTE GARIBALDO	42601001	01/01/2001	44619	SISTEMA DE FILTRAGEM MARK PEERLESS - F4	CAPITALIZED	14934	13201006.00	16.400,96

Este documento é cópia do original, assinado digitalmente por CAMILA APARECIDA DIAS LIMA e Tribunal de Justiça do Estado de São Paulo, protocolado em 01/03/2019 às 20:56 , sob o número WJMJ19700530840.
Para conferir o original, acesse o site https://esaj.tjsp.jus.br/pastadigital/pg/abrirConferenciaDocumento.do, informe o processo 1002265-62.2016.8.26.0659 e código 4488B7B.

1	1005	CELULA INFANTASIA	10781	EC01 FONTE GARIBALDO	42601001	01/01/2001	44620	MOTO BOMBA WEG BPFM 3 - 0,75 CV	CAPITALIZED	14936	13201006.00	1.696,65
1	1005	CELULA INFANTASIA	10781	EC01 FONTE GARIBALDO	42601001	01/01/2001	44621	MOTO BOMBA WEG BDLB 6-8 - 5 CV	CAPITALIZED	14937	13201006.00	7.729,19
1	1005	CELULA INFANTASIA	10782	EC02 RIVER WALK	42601001	01/01/2001	44622	MOTO BOMBA WEG BPF 5 - 1,5 CV	CAPITALIZED	14928	13201006.00	1.885,17
1	1005	CELULA INFANTASIA	10782	EC02 RIVER WALK	42601001	01/01/2001	44623	MOTO BOMBA WEG BPF 5 - 1,5 CV	CAPITALIZED	14929	13201006.00	1.885,17
1	1005	CELULA INFANTASIA	10782	EC02 RIVER WALK	42601001	01/01/2001	44624	MOTO BOMBA WEG BLOC 68 - 5 CV	CAPITALIZED	14922	13201006.00	7.729,19
1	1005	CELULA INFANTASIA	10782	EC02 RIVER WALK	42601001	01/01/2001	44625	MOTO BOMBA WEG KSB BLOC 8 - 5 CV	CAPITALIZED	14912	13201006.00	7.729,19
1	1005	CELULA INFANTASIA	10782	EC02 RIVER WALK	42601001	01/01/2001	44626	SISTEMA DE FILTRAGEM COM 2 FILTROS MAR	CAPITALIZED	14910	13201006.00	25.261,26
1	1005	CELULA INFANTASIA	10782	EC02 RIVER WALK	42601001	30/11/1999	44627	MOTO BOMBA WEG BLOC 68 - 5 CV	CAPITALIZED	14921	13201006.00	7.729,19
1	1005	CELULA INFANTASIA	10782	EC02 RIVER WALK	42601001	30/11/1999	44628	SISTEMA DE FILTRAGEM MARK PEERLESS - F7	CAPITALIZED	14917	13201006.00	29.031,59
1	1005	CELULA INFANTASIA	10782	EC02 RIVER WALK	42601001	30/11/1999	44629	MOTO BOMBA WEG BPFM 3 - 0,5 CV	CAPITALIZED	14919	13201006.00	1.696,65
1	1005	CELULA INFANTASIA	10782	EC02 RIVER WALK	42601001	30/11/1999	44630	SISTEMA DE FILTRAGEM MARK PEERLESS - F7	CAPITALIZED	14920	13201006.00	29.031,59
1	1005	CELULA INFANTASIA	10782	EC02 RIVER WALK	42601001	30/11/1999	44631	SISTEMA DE FILTRAGEM COM 2 FILTROS MAR	CAPITALIZED	14913	13201006.00	29.031,59
1	1005	CELULA INFANTASIA	10782	EC02 RIVER WALK	42601001	30/11/1999	44632	SISTEMA DE FILTRAGEM COM 2 FILTROS MAR	CAPITALIZED	15021	13201006.00	25.261,26
1	1005	CELULA INFANTASIA	10782	EC02 RIVER WALK	42601001	30/11/1999	44633	MOTO BOMBA WEG BLOC 8 - 5 CV	CAPITALIZED	14918	13201006.00	7.729,19
1	1005	CELULA INFANTASIA	10782	EC02 RIVER WALK	42601001	30/11/1999	44634	MOTO BOMBA WEG KSB MEGA NORME BLOC	CAPITALIZED	14914	13201006.00	6.786,61
1	1005	CELULA INFANTASIA	10788	ES04 ATM - SUBESTAÇÃO	42601001	01/01/2001	44635	TRANSFORMADOR TRIFASICO SECO SIEMENS	CAPITALIZED	15184	13201006.00	395.885,86
1	1005	CELULA INFANTASIA	10788	ES04 ATM - SUBESTAÇÃO	42601001	01/01/2001	44636	GERADOR DE EMERGENCIA STEMAC MOD ST	CAPITALIZED	6678	13201006.00	356.201,38
1	1006	CELULA APOIO	10600	LIMPEZA	42601001	12/03/2009	44637	BATERIA ESTACIONARIA VENTILADA, TIPO MC	CAPITALIZED		13201006.00	12.710,00
1	1006	CELULA APOIO	10800	GF01 SUPPORT FACILITIES	42601001	30/11/1999	44638	BOMBA TRIPLEX PARA PULVERIZACAO PRIME	CAPITALIZED	15249	13201006.00	12.065,08
1	1006	CELULA APOIO	10801	GK01 CAIXA D'ÁGUA	42601001	01/01/2001	44639	BOMBA CENTRIFUGA ``KSB`` TIPO BLOC 32-16	CAPITALIZED	6050	13201006.00	6.032,61
1	1006	CELULA APOIO	10801	GK01 CAIXA D'ÁGUA	42601001	01/01/2001	44640	BOMBA CENTRIFUGA ``KSB`` TIPO BLOC 32-16	CAPITALIZED	6051	13201006.00	6.032,61
1	1006	CELULA APOIO	10801	GK01 CAIXA D'ÁGUA	42601001	01/01/2001	44641	BOMBA CENTRIFUGA ``KSB`` TIPO BLOC 65-16	CAPITALIZED	6052	13201006.00	29.031,59
1	1006	CELULA APOIO	10801	GK01 CAIXA D'ÁGUA	42601001	01/01/2001	44642	BOMBA CENTRIFUGA ``KSB`` TIPO MEGANOR	CAPITALIZED	6053	13201006.00	2.639,14
1	1006	CELULA APOIO	10801	GK01 CAIXA D'ÁGUA	42601001	01/01/2001	44643	BOMBA CENTRIFUGA ``KSB`` TIPO MEGANOR	CAPITALIZED	6054	13201006.00	18.097,62
1	1006	CELULA APOIO	10801	GK01 CAIXA D'ÁGUA	42601001	01/01/2001	44644	QUADRO ELETRICO DAS BOMBAS	CAPITALIZED	15091	13201006.00	7.729,19
1	1006	CELULA APOIO	10802	GS01 SUBESTAÇÃO 88 KVA	42601001	01/01/2001	44645	RESISTOR DE ATERRAMENTO JAKKO MASTIN	CAPITALIZED	1315	13201006.00	12.625,92
1	1006	CELULA APOIO	10802	GS01 SUBESTAÇÃO 88 KVA	42601001	01/01/2001	44646	RESISTOR DE ATERRAMENTO JAKKO MASTIN	CAPITALIZED	6697	13201006.00	131.961,36
1	1006	CELULA APOIO	10802	GS01 SUBESTAÇÃO 88 KVA	42601001	01/01/2001	44647	TRANSFORMADOR TRIFASICO A OLEO SIEMEN	CAPITALIZED	6699	13201006.00	2.622.108,92
1	1006	CELULA APOIO	10802	GS01 SUBESTAÇÃO 88 KVA	42601001	01/01/2001	44648	DISJUNTOR SIEMENS MOD 3AP1FG # 97-K350	CAPITALIZED	15240	13201006.00	414.737,04
1	1006	CELULA APOIO	10802	GS01 SUBESTAÇÃO 88 KVA	42601001	01/01/2001	44649	DISJUNTOR SIEMENS MOD 3AP1FG # 97-K350	CAPITALIZED	15241	13201006.00	414.737,04
1	1006	CELULA APOIO	10802	GS01 SUBESTAÇÃO 88 KVA	42601001	30/11/1999	44650	TRANSFORMADOR TRIFASICO A OLEO SIEMEN	CAPITALIZED	6700	13201006.00	2.639.235,72
1	1006	CELULA APOIO	10904	SUPRIMENTOS	42601001	01/04/2009	44651	PRATELEIRA ACO CARBONO EXCLUSIVO PROC	CAPITALIZED		13201006.00	6.363,00
1	1006	CELULA APOIO	10904	SUPRIMENTOS	42601001	30/11/1999	44652	PALETEIRA HIDRAULICA CAP 2.000 KG	CAPITALIZED	1293	13201006.00	1.696,65
1	1006	CELULA APOIO	10904	SUPRIMENTOS	42601001	30/11/1999	44653	LAVADORA DE ALTA PRESSÃO ``KARCHER`` M	CAPITALIZED	16271	13201006.00	22.339,25
1	1006	CELULA APOIO	10905	COMISSARIA	42601001	10/03/2009	44654	MAQUINA DE ALGODAO DOCE - MODELO IND	CAPITALIZED		13201006.00	950
1	1006	CELULA APOIO	10908	SPO - SEGURANCA PATRIMONIAL	42601001	31/12/2009	44655	SERVICO DE INSTALACAO DE CAMERAS DE SE	CAPITALIZED		13201006.00	550
1	1006	CELULA APOIO	10908	SPO - SEGURANCA PATRIMONIAL	42601001	31/12/2009	44656	SERVICO DE INSTALACAO DE CAMERAS DE SE	CAPITALIZED		13201006.00	5.484,35
1	1006	CELULA APOIO	10908	SPO - SEGURANCA PATRIMONIAL	42601001	31/12/2009	44657	SERVICO DE INSTALACAO DE CAMERAS DE SE	CAPITALIZED		13201006.00	2.470,00
1	1006	CELULA APOIO	10908	SPO - SEGURANCA PATRIMONIAL	42601001	17/11/2009	44658	BARRA VERTICAL QUEUE-LINE DIMENSOES 1.1	CAPITALIZED		13201006.00	58.500,00
1	1006	CELULA APOIO	10908	SPO - SEGURANCA PATRIMONIAL	42601001	19/10/2009	44659	LOCACAO DE GRADE (QUEUE LINE)	CAPITALIZED		13201006.00	2.250,00
1	1006	CELULA APOIO	10908	SPO - SEGURANCA PATRIMONIAL	42601001	31/08/2009	44660	SERVICO DE MANUTENCAO EM PLACAS ELETR	CAPITALIZED		13201006.00	7.757,00
1	1006	CELULA APOIO	10908	SPO - SEGURANCA PATRIMONIAL	42601001	30/11/1999	44661	CONDICIONADOR DE AR ``SPRINGER`` MOD. 5	CAPITALIZED	16288	13201006.00	4.524,40
1	1006	CELULA APOIO	10909	AMBULATÓRIO MEDICO / ENFERMARIA	42601001	01/01/2001	44662	CONDICIONADOR DE AR ``TRANE`` MOD. SPLI	CAPITALIZED	741	13201006.00	5.938,28
1	1006	CELULA APOIO	10909	AMBULATÓRIO MEDICO / ENFERMARIA	42601001	01/01/2001	44663	CONDICIONADOR DE AR ``TRANE`` MOD. SPLI	CAPITALIZED	711	13201006.00	5.938,28
1	1006	CELULA APOIO	10909	AMBULATÓRIO MEDICO / ENFERMARIA	42601001	01/01/2001	44664	CONDICIONADOR DE AR ``TRANE`` MOD. SPLI	CAPITALIZED	1431	13201006.00	5.938,28
1	1006	CELULA APOIO	10909	AMBULATÓRIO MEDICO / ENFERMARIA	42601001	01/01/2001	44665	CONDICIONADOR DE AR ``TRANE`` MOD. SPLI	CAPITALIZED	1432	13201006.00	5.938,28
1	1006	CELULA APOIO	10909	AMBULATÓRIO MEDICO / ENFERMARIA	42601001	30/11/1999	44666	CONDICIONADOR DE AR ``TRANE`` MOD. SPLI	CAPITALIZED	1425	13201006.00	5.938,28
1	1006	CELULA APOIO	10911	SSMA - SEGURANCA DO TRABALHO & MEIO A	42601001	03/07/2008	44667	BARCO DE ALUMINIO METALGLASS # 24110	CAPITALIZED	15872	13201006.00	2.920,00
1	1006	CELULA APOIO	10911	SSMA - SEGURANCA DO TRABALHO & MEIO A	42601001	01/01/2001	44668	BOTE PLASTICO INFLAVEL MAUTICA MOD REF	CAPITALIZED	15880	13201006.00	7.634,93
1	1006	CELULA APOIO	10911	SSMA - SEGURANCA DO TRABALHO & MEIO A	42601001	01/01/2001	44669	MOTOR DE POPA 2 T MARITIMO EVINRUD M	CAPITALIZED	15881	13201006.00	5.844,00
1	1006	CELULA APOIO	10911	SSMA - SEGURANCA DO TRABALHO & MEIO A	42601001	30/11/1999	44670	BOTE PLASTICO INFLAVEL MAUTICA MOD REF	CAPITALIZED	15879	13201006.00	7.634,93
1	1006	CELULA APOIO	10911	SSMA - SEGURANCA DO TRABALHO & MEIO A	42601001	31/12/1999	44671	MOTOR DE POPA 2 T MARITIMO MERCURY M	CAPITALIZED	15871	13201006.00	5.000,00
1	1006	CELULA APOIO	10911	SSMA - SEGURANCA DO TRABALHO & MEIO A	42601001	01/01/2001	44672	EQUIPAMENTO DE RESPIRACAO AUTONOMA	CAPITALIZED	15873	13201006.00	39.871,91
1	1006	CELULA APOIO	10911	SSMA - SEGURANCA DO TRABALHO & MEIO A	42601001	01/01/2001	44673	EQUIPAMENTO DE RESPIRACAO AUTONOMA	CAPITALIZED	15874	13201006.00	39.871,91
1	1006	CELULA APOIO	10911	SSMA - SEGURANCA DO TRABALHO & MEIO A	42601001	01/01/2001	44674	EQUIPAMENTO DE RESPIRACAO AUTONOMA	CAPITALIZED	15875	13201006.00	39.871,91
1	1006	CELULA APOIO	10911	SSMA - SEGURANCA DO TRABALHO & MEIO A	42601001	01/01/2001	44675	CILINDRO DE OXIGENIO 150 BAR LUBECA DRA	CAPITALIZED	15876	13201006.00	19.935,66
1	1006	CELULA APOIO	10911	SSMA - SEGURANCA DO TRABALHO & MEIO A	42601001	01/01/2001	44676	CILINDRO DE OXIGENIO 150 BAR LUBECA DRA	CAPITALIZED	15877	13201006.00	19.935,66
1	1006	CELULA APOIO	10911	SSMA - SEGURANCA DO TRABALHO & MEIO A	42601001	01/01/2001	44677	CILINDRO DE OXIGENIO 150 BAR LUBECA DRA	CAPITALIZED	15878	13201006.00	19.935,66
1	1006	CELULA APOIO	10912	CENTRO DE TRIAGEM	42601001	01/01/2001	44678	TRANSFORMADOR TRIFASICO A OLEO POT 30	CAPITALIZED	6679	13201006.00	31.859,85
1	1006	CELULA APOIO	10912	CENTRO DE TRIAGEM	42601001	01/01/2001	44679	PRENSA HIDRAULICA ENFARDADEIRA 200 KGF	CAPITALIZED	15243	13201006.00	28.089,01
1	1006	CELULA APOIO	10912	CENTRO DE TRIAGEM	42601001	30/11/1999	44680	MOINHO TRITURADOR POT 20 CV	CAPITALIZED	15244	13201006.00	23.941,64
1	1006	CELULA APOIO	10913	ETE	42601001	26/11/2009	44681	BOMBA DOSADORA WALCHEM MODELO EW	CAPITALIZED		13201006.00	1.768,00
1	1006	CELULA APOIO	10913	ETE	42601001	26/11/2009	44682	BOMBA PNEUMATICA DE DUPLO DIAFRAGMA	CAPITALIZED		13201006.00	1.976,00
1	1006	CELULA APOIO	10913	ETE	42601001	11/11/2009	44683	BOMBA MEGAFLOW 50-160 (EX00) MOTOR 2	CAPITALIZED		13201006.00	15.200,00
1	1006	CELULA APOIO	10913	ETE	42601001	21/09/2009	44684	BUCHA DE REDUCAO EM PVC MARROM	CAPITALIZED		13201006.00	1,80
1	1006	CELULA APOIO	10913	ETE	42601001	21/09/2009	44685	PARAFUSO CABECA CHATA FENDA RO	CAPITALIZED		13201006.00	4,95
1	1006	CELULA APOIO	10913	ETE	42601001	30/09/2009	44686	FITA ISOLANTE COMUM (33+ 19MM	CAPITALIZED		13201006.00	6,40
1	1006	CELULA APOIO	10913	ETE	42601001	21/09/2009	44687	BOMBA DE VACUO M25B5-DN	CAPITALIZED		13201006.00	3.707,28
1	1006	CELULA APOIO	10913	ETE	42601001	31/08/2009	44688	BOMBA DE VACUO M25B5-DN	CAPITALIZED		13201006.00	4.356,46
1	1006	CELULA APOIO	10913	ETE	42601001	31/08/2009	44689	RETIRADA DE SEDEX A COBRAR	CAPITALIZED		13201006.00	31,47
1	1006	CELULA APOIO	10913	ETE	42601001	31/08/2009	44690	FILTRO DE VACUO 3/4 CPL	CAPITALIZED		13201006.00	371
1	1006	CELULA APOIO	10913	ETE	42601001	01/01/2001	44691	BOMBA CENTRIFUGA MONOBLOCO ``SCHENE	CAPITALIZED	14633	13201006.00	2.262,20
1	1006	CELULA APOIO	10913	ETE	42601001	01/01/2001	44692	BOMBA SUBMERSA ``MPO`` 220 V	CAPITALIZED	14634	13201006.00	6.975,12
1	1006	CELULA APOIO	10913	ETE	42601001	01/01/2001	44693	CONDICIONADOR DE AR TIPO SPLIT ``BARD/W	CAPITALIZED	516	13201006.00	12.630,63
1	1006	CELULA APOIO	10913	ETE	42601001	01/01/2001	44694	CONDICIONADOR DE AR TIPO SPLIT ``BARD/W	CAPITALIZED	517	13201006.00	12.630,63
1	1006	CELULA APOIO	10913	ETE	42601001	01/01/2001	44695	TANQUE EM POLIETILENO CAP 1.000 LTS	CAPITALIZED	536	13201006.00	2.450,72
1	1006	CELULA APOIO	10913	ETE	42601001	01/01/2001	44696	PHMETRO DIGITAL ``DENVER`` MOD VB-10	CAPITALIZED	13810	13201006.00	3.676,08
1	1006	CELULA APOIO	10913	ETE	42601001	01/01/2001	44697	PHMETRO PORTATIL ``DENVER`` MOD VB-25	CAPITALIZED	13811	13201006.00	3.958,85
1	1006	CELULA APOIO	10913	ETE	42601001	01/01/2001	44698	MEDIDOR DE CLORO ``POLICONTROL`` MOD A	CAPITALIZED	13825	13201006.00	4.241,63
1	1006	CELULA APOIO	10913	ETE	42601001	01/01/2001	44699	PLATAFORMA ELEVADORA MANUAL (EMPILH	CAPITALIZED	14616	13201006.00	9.048,81
1	1006	CELULA APOIO	10913	ETE	42601001	01/01/2001	44700	MOTOR ELETRICO POT 7,5 CV	CAPITALIZED	14645	13201006.00	5.466,99
1	1006	CELULA APOIO	10913	ETE	42601001	30/11/1999	44701	SISTEMA DE ALARME DE PRESENCA COM 4 T	CAPITALIZED	14603	13201006.00	28.277,53
1	1006	CELULA APOIO	10913	ETE	42601001	30/11/1999	44702	TANQUE EM POLIETILENO CAP 500 LTS	CAPITALIZED	14605	13201006.00	1.885,17
1	1006	CELULA APOIO	10913	ETE	42601001	30/11/1999	44703	TANQUE EM POLIETILENO CAP 300 LTS	CAPITALIZED	14610	13201006.00	1.131,10
1	1006	CELULA APOIO	10913	ETE	42601001	30/11/1999	44704	BOMBA DOSADORA ``INGERSOLL RAND`` MO	CAPITALIZED	14611	13201006.00	4.335,89
1	1006	CELULA APOIO	10913	ETE	42601001	30/11/1999	44705	BOMBA SUBMERSA ``MPO`` 220 V	CAPITALIZED	14612	13201006.00	6.975,12
1	1006	CELULA APOIO	10913	ETE	42601001	30/11/1999	44706	BOMBA PNEUMATICA # M	CAPITALIZED	14613	13201006.00	7.163,04
1	1006	CELULA APOIO	10913	ETE	42601001	30/11/1999	44707	TURBIDIMETRO ``POLICONTROL`` MOD 2000	CAPITALIZED	13824	13201006.00	10.462,68
1	1006	CELULA APOIO	10913	ETE	42601001	30/11/1999	44708	TANQUE EM POLIETILENO CAP 4.000 LTS	CAPITALIZED	14624	13201006.00	7.352,16
1	1006	CELULA APOIO	10913	ETE	42601001	30/11/1999	44709	TANQUE EM POLIETILENO CAP 500 LTS	CAPITALIZED	14628	13201006.00	1.885,17
1	1006	CELULA APOIO	10913	ETE	42601001	30/11/1999	44710	TANQUE EM POLIETILENO CAP 3.500 LTS	CAPITALIZED	518	13201006.00	6.786,61
1	1006	CELULA APOIO	10913	ETE	42601001	30/11/1999	44711	BOMBA CENTRIFUGA MONOBLOCO ``SCHENE	CAPITALIZED	14632	13201006.00	1.131,10
1	1006	CELULA APOIO	10913	ETE	42601001	30/11/1999	44712	BOMBA PNEUMATICA # P	CAPITALIZED	14614	13201006.00	3.016,27
1	1006	CELULA APOIO	10913	ETE	42601001	30/11/1999	44713	TANQUE EM POLIETILENO CAP 4.000 LTS	CAPITALIZED	14625	13201006.00	7.352,16
1	1006	CELULA APOIO	10913	ETE	42601001	01/01/2001	44714	COMPRESSOR DE AR ``DEVILBISS`` MOD LD24	CAPITALIZED	529	13201006.00	25.826,81
1	1006	CELULA APOIO	10913	ETE	42601001	01/01/2001	44715	PAINEL MMC-1 CENTRAL CONTROLE DE MOT	CAPITALIZED	507	13201006.00	169.665,13
1	1006	CELULA APOIO	10913	ETE	42601001	01/01/2001	44716	TANQUE DE EQUALIZACÃO NUM 1 CAP 1.200	CAPITALIZED	14635	13201006.00	1.509.289,13
1	1006	CELULA APOIO	10913	ETE	42601001	01/01/2001	44717	PENEIRA ESTATICA	CAPITALIZED	14636	13201006.00	37.703,17
1	1006	CELULA APOIO	10913	ETE	42601001	01/01/2001	44718	DIFUSOR DE AR ``B & F DIAS``	CAPITALIZED	14637	13201006.00	67.300,11
1	1006	CELULA APOIO	10913	ETE	42601001	01/01/2001	44719	BOMBA CENTRIFUGA ``KSB`` TIPO ETA 40 160	CAPITALIZED	14641	13201006.00	21.302,40
1	1006	CELULA APOIO	10913	ETE	42601001	01/01/2001	44720	BOMBA CENTRIFUGA ``KSB`` TIPO ETA 40 160	CAPITALIZED	14642	13201006.00	21.302,40
1	1006	CELULA APOIO	10913	ETE	42601001	01/01/2001	44721	AGITADOR DE HASTE MIXER MX 72 ``BRAWN`	CAPITALIZED	521	13201006.00	9.991,89
1	1006	CELULA APOIO	10913	ETE	42601001	01/01/2001	44722	PAINEL 380 V ``MONRIBE``	CAPITALIZED	502	13201006.00	23.941,64
1	1006	CELULA APOIO	10913	ETE	42601001	01/01/2001	44723	TANQUE VERTICAL EM ACO CARBONO PARA A	CAPITALIZED	512	13201006.00	66.546,44
1	1006	CELULA APOIO	10913	ETE	42601001	01/01/2001	44724	TANQUE VERTICAL EM ACO CARBONO PARA A	CAPITALIZED	513	13201006.00	66.546,44
1	1006	CELULA APOIO	10913	ETE	42601001	01/01/2001	44725	PAINEL MICROPROCESSADO COM PLC ``ALLEN	CAPITALIZED	501	13201006.00	113.110,16
1	1002	CELULA KAMINDA MUNDI	10420	THEATRO DI KAMINDA	42601001	30/11/1999	44726	CORTINA CORTA-FOGO COM MOTO REDUTOR	CAPITALIZED	15896	13201006.00	42.416,29
1	1002	CELULA KAMINDA MUNDI	10422	BILHETERIA	42601001	24/07/2009	44727	SERVICO DE INSTALACAO E INPLANTACAO DO	CAPITALIZED		13201006.00	18.500,00
1	1002	CELULA KAMINDA MUNDI	10422	BILHETERIA	42601001	23/06/2009	44728	IMPRESSORA ZEBRA DE CARTAO BR 120I, IMP	CAPITALIZED		13201006.00	7.000,00
1	1002	CELULA KAMINDA MUNDI	10422	BILHETERIA	42601001	26/06/2009	44729	IMPRESSORA DE CODIGO DE BARRAS S600 ST	CAPITALIZED		13201006.00	5.980,00
1	1002	CELULA KAMINDA MUNDI	10422	BILHETERIA	42601001	29/06/2009	44730	SERVICO DE INSTALACAO E INPLANTACAO DO	CAPITALIZED		13201006.00	430
1	1002	CELULA KAMINDA MUNDI	10422	BILHETERIA	42601001	29/06/2009	44731	SERVICO SOFTWARE PARA CONTROLE DE ACE	CAPITALIZED		13201006.00	14.249,31
1	1002	CELULA KAMINDA MUNDI	10422	BILHETERIA	42601001	30/06/2009	44732	DIFERENCIAL DE ALIQUOTA	CAPITALIZED		13201006.00	420
1	1002	CELULA KAMINDA MUNDI	10422	BILHETERIA	42601001	30/06/2009	44733	DIFERENCIAL DE ALIQUOTA	CAPITALIZED		13201006.00	358,8
1	1002	CELULA KAMINDA MUNDI	10422	BILHETERIA	42601001	29/06/2009	44734	SERVICO DE INSTALACAO E TREINAMENTO DO	CAPITALIZED		13201006.00	2.636,00
1	1002	CELULA KAMINDA MUNDI	10422	BILHETERIA	42601001	22/05/2009	44735	IMPRESSORA DE CODIGO DE BARRAS S600 ST	CAPITALIZED		13201006.00	10.400,00
1	1002	CELULA KAMINDA MUNDI	10422	BILHETERIA	42601001	31/05/2009	44736	DIFERENCIAL DE ALIQUOTA	CAPITALIZED		13201006.00	624
1	1002	CELULA KAMINDA MUNDI	10424	RENTA KARIN	42601001	01/01/2001	44737	CARRINHO ELETRICO COM 2 BATERIAS E CAD	CAPITALIZED	13247	13201006.00	7.917,71
1	1002	CELULA KAMINDA MUNDI	10424	RENTA KARIN	42601001	01/01/2001	44738	CARRINHO ELETRICO COM 2 BATERIAS E CAD	CAPITALIZED	13248	13201006.00	7.917,71
1	1002	CELULA KAMINDA MUNDI	10424	RENTA KARIN	42601001	01/01/2001	44739	CARRINHO ELETRICO COM 2 BATERIAS E CAD	CAPITALIZED	13249	13201006.00	7.917,71
1	1002	CELULA KAMINDA MUNDI	10424	RENTA KARIN	42601001	01/01/2001	44740	CARRINHO ELETRICO COM 2 BATERIAS E CAD	CAPITALIZED	4901	13201006.00	7.917,71
1	1002	CELULA KAMINDA MUNDI	10424	RENTA KARIN	42601001	01/01/2001	44741	CADEIRA DE RODAS ELETRICA COM 2 BATERIA	CAPITALIZED	4907	13201006.00	13.761,73
1	1002	CELULA KAMINDA MUNDI	10424	RENTA KARIN	42601001	30/11/1999	44742	CARRINHO ELETRICO COM 2 BATERIAS E CAD	CAPITALIZED	4903	13201006.00	7.917,71
1	1002	CELULA KAMINDA MUNDI	10424	RENTA KARIN	42601001	30/11/1999	44743	CADEIRA DE RODAS ELETRICA COM 2 BATERIA	CAPITALIZED	4906	13201006.00	13.761,73
1	1002	CELULA KAMINDA MUNDI	10520	BE-2 CINETRION	42601001	01/01/2001	44744	TRANSFORMADOR REDUTOR ``SHIELDED`` M	CAPITALIZED	3667	13201006.00	1.696,65
1	1002	CELULA KAMINDA MUNDI	10520	BE-2 CINETRION	42601001	01/01/2001	44745	PAINEL DE COMANDO DA CENTRAL	CAPITALIZED	14268A	13201006.00	44.112,34
1	1002	CELULA KAMINDA MUNDI	10520	BE-2 CINETRION	42601001	30/11/1999	44746	COMPRESSOR COM MOTOR - 5F237A - SPEED	CAPITALIZED	3662	13201006.00	14.327,28

fls. 98655
Este documento é cópia do original, assinado digitalmente por CAMILA APARECIDA DIAS LIMA e Tribunal de Justica do Estado de Sao Paulo, protocolado em 01/03/2019 às 20:55, sob o número WJMJ19700053040.
Para conferir o original, acesse o site https://esaj.tjsp.jus.br/pastadigital/pg/abrirConferenciaDocumento.do, informe o processo 1002265-62.2016.8.26.0659 e código 4488B7B.

1	1002	CELULA KAMINDA MUNDI	10521	BR-2 GIRANDA MUNDI	42601001	01/01/2001	44747	CONVERSOR AC/DC ``BAUMULLER`` MOD. BK	CAPITALIZED	16374 13201006.00	129.511,07
1	1002	CELULA KAMINDA MUNDI	10521	BR-2 GIRANDA MUNDI	42601001	01/01/2001	44748	CONVERSOR AC/DC ``BAUMULLER`` MOD. BK	CAPITALIZED	16375 13201006.00	129.511,07
1	1002	CELULA KAMINDA MUNDI	10521	BR-2 GIRANDA MUNDI	42601001	01/01/2001	44749	CONVERSOR AC/DC ``BAUMULLER`` MOD. BK	CAPITALIZED	16376 13201006.00	129.511,07
1	1002	CELULA KAMINDA MUNDI	10522	BR-3 LA TOUR EIFFEL	42601001	01/01/2001	44750	TALHA MANUAL DE CORRENTE ``BERG STEEL`	CAPITALIZED	15697 13201006.00	1.696,65
1	1002	CELULA KAMINDA MUNDI	10522	BR-3 LA TOUR EIFFEL	42601001	30/11/1999	44751	RESERVATORIO DE AR COMPRIMIDO SCHULTZ	CAPITALIZED	15700 13201006.00	5.844,92
1	1002	CELULA KAMINDA MUNDI	10522	BR-3 LA TOUR EIFFEL	42601001	30/11/1999	44752	SECADOR DE AR METALPLAN	CAPITALIZED	15699 13201006.00	23.187,57
1	1002	CELULA KAMINDA MUNDI	10522	BR-3 LA TOUR EIFFEL	42601001	01/01/2001	44753	TRANSFORMADOR TRIFASICO SECO EASA POT	CAPITALIZED	544 13201006.00	23.187,57
1	1002	CELULA KAMINDA MUNDI	10522	BR-3 LA TOUR EIFFEL	42601001	01/01/2001	44754	COMPRESSOR DE AR ESTACIONARIO TIPO PAF	CAPITALIZED	14862 13201006.00	35.252,65
1	1002	CELULA KAMINDA MUNDI	10722	BC01 FONTE DA ENTRADA	42601001	01/01/2001	44755	MOTO BOMBA WEG DLP 7 - 3 CV	CAPITALIZED	14930 13201006.00	2.639,24
1	1002	CELULA KAMINDA MUNDI	10722	BC01 FONTE DA ENTRADA	42601001	01/01/2001	44756	SISTEMA DE FILTRAGEM MARK PEERLESS - F3	CAPITALIZED	14945 13201006.00	14.327,28
1	1002	CELULA KAMINDA MUNDI	10722	BC01 FONTE DA ENTRADA	42601001	01/01/2001	44757	MOTO BOMBA WEG BP 3 - 0,5 CV	CAPITALIZED	14946 13201006.00	1.696,65
1	1002	CELULA KAMINDA MUNDI	10722	BC01 FONTE DA ENTRADA	42601001	01/01/2001	44758	MOTO BOMBA WEG DLP 7 - 3 CV	CAPITALIZED	14947 13201006.00	2.639,24
1	1002	CELULA KAMINDA MUNDI	10722	BC01 FONTE DA ENTRADA	42601001	01/01/2001	44759	MOTO BOMBA WEG DLP 7 - 5 CV	CAPITALIZED	14948 13201006.00	7.729,19
1	1002	CELULA KAMINDA MUNDI	10723	BC02 FONTE DA JARDINEIRA	42601001	01/01/2001	44760	MOTO BOMBA VP 6 - 2 CV	CAPITALIZED	14954 13201006.00	2.262,20
1	1002	CELULA KAMINDA MUNDI	10723	BC02 FONTE DA JARDINEIRA	42601001	01/01/2001	44761	SISTEMA DE FILTRAGEM MARK PEERLESS - F3	CAPITALIZED	14944 13201006.00	14.327,28
1	1002	CELULA KAMINDA MUNDI	10723	BC02 FONTE DA JARDINEIRA	42601001	01/01/2001	44762	SISTEMA DE FILTRAGEM MARK PEERLESS - F3	CAPITALIZED	14941 13201006.00	14.327,28
1	1002	CELULA KAMINDA MUNDI	10723	BC02 FONTE DA JARDINEIRA	42601001	30/11/1999	44763	MOTO BOMBA MARK - VB6 - 2 CV	CAPITALIZED	14043 13201006.00	3.016,22
1	1002	CELULA KAMINDA MUNDI	10724	BC03 FONTE DA PAREDE	42601001	01/01/2001	44764	SISTEMA DE FILTRAGEM - MARK PEERLESS - F	CAPITALIZED	14906 13201006.00	16.400,96
1	1002	CELULA KAMINDA MUNDI	10724	BC03 FONTE DA PAREDE	42601001	01/01/2001	44765	MOTO BOMBA WEG - DP 5C - 0,5 CV	CAPITALIZED	14907 13201006.00	1.696,65
1	1002	CELULA KAMINDA MUNDI	10724	BC03 FONTE DA PAREDE	42601001	01/01/2001	44766	MOTO BOMBA WEG - DLP 7 - 3,0 CV	CAPITALIZED	14908 13201006.00	2.639,24
1	1002	CELULA KAMINDA MUNDI	10724	BC03 FONTE DA PAREDE	42601001	30/11/1999	44767	MOTO BOMBA DP 2 - 0,5 CV	CAPITALIZED	14909 13201006.00	1.696,65
1	1002	CELULA KAMINDA MUNDI	10727	BS11 SUBESTAÇÃO	42601001	01/01/2001	44768	TRANSFORMADOR TRIFASICO SECO SIEMENS	CAPITALIZED	542 13201006.00	313.447,70
1	1002	CELULA KAMINDA MUNDI	10727	BS11 SUBESTAÇÃO	42601001	30/11/1999	44769	TRANSFORMADOR TRIFASICO SECO SIEMENS	CAPITALIZED	6729 13201006.00	418.690,83
1	1002	CELULA KAMINDA MUNDI	10727	BS11 SUBESTAÇÃO	42601001	01/01/2001	44770	GERADOR DE EMERGENCIA STEMAC MOD ST	CAPITALIZED	6694 13201006.00	409.159,23
1	1002	CELULA KAMINDA MUNDI	10730	KASA DI PLACA	42601001	01/01/2001	44771	CONDICIONADOR DE AR ``SPRINGER CARRIER	CAPITALIZED	16357 13201006.00	5.844,92
1	1003	CELULA MISTIERI	10540	CR-1 MONTEZUM	42601001	01/01/2001	44772	FURADEIRA DE BANCADA FSB 16 ``SCHULZ``	CAPITALIZED	3334 13201006.00	1.531,70
1	1003	CELULA MISTIERI	10540	CR-1 MONTEZUM	42601001	01/01/2001	44773	CAIXA DE SOM	CAPITALIZED	15085 13201006.00	3.958,85
1	1003	CELULA MISTIERI	10540	CR-1 MONTEZUM	42601001	01/01/2001	44774	POLICORTE F12 ``FERRARI``	CAPITALIZED	3333 13201006.00	1.329,04
1	1003	CELULA MISTIERI	10540	CR-1 MONTEZUM	42601001	01/01/2001	44775	SECADOR DE AR METALPLAN MOD MDR 50 P	CAPITALIZED	15399 13201006.00	10.933,98
1	1003	CELULA MISTIERI	10540	CR-1 MONTEZUM	42601001	30/11/1999	44776	CAIXA DE SOM	CAPITALIZED	15086 13201006.00	3.958,85
1	1003	CELULA MISTIERI	10540	CR-1 MONTEZUM	42601001	30/11/1999	44777	SISTEMA DE PULVERIZACAO / CLIMATIZACAO	CAPITALIZED	14916 13201006.00	2.544,98
1	1003	CELULA MISTIERI	10540	CR-1 MONTEZUM	42601001	30/11/1999	44778	SECADOR DE AR METALPLAN MOD MDR 600 (	CAPITALIZED	15400 13201006.00	21.490,92
1	1003	CELULA MISTIERI	10540	CR-1 MONTEZUM	42601001	01/01/2001	44779	COMPRESSOR DE AR SCHULTZ MOD MSV 60 F	CAPITALIZED	15061 13201006.00	13.950,25
1	1003	CELULA MISTIERI	10540	CR-1 MONTEZUM	42601001	01/01/2001	44780	CALANDRA ELETRO MECANICA COM ROLETES	CAPITALIZED	15066 13201006.00	65.980,89
1	1003	CELULA MISTIERI	10540	CR-1 MONTEZUM	42601001	01/01/2001	44781	CONVERSOR AC/DC ``ALLEN-BRADLEY`` MOD.	CAPITALIZED	16373 13201006.00	150.153,66
1	1003	CELULA MISTIERI	10541	CR-2 VURANG	42601001	01/01/2001	44782	CONJUNTO DE 6 VENTOINHAS PARA RESFRIAI	CAPITALIZED	16028 13201006.00	5.655,51
1	1003	CELULA MISTIERI	10541	CR-2 VURANG	42601001	01/01/2001	44783	CONJUNTO DE 6 VENTOINHAS PARA RESFRIAI	CAPITALIZED	16029 13201006.00	5.655,51
1	1003	CELULA MISTIERI	10541	CR-2 VURANG	42601001	01/01/2001	44784	CONJUNTO DE 6 VENTOINHAS PARA RESFRIAI	CAPITALIZED	16030 13201006.00	5.655,51
1	1003	CELULA MISTIERI	10541	CR-2 VURANG	42601001	01/01/2001	44785	CONJUNTO DE 6 VENTOINHAS PARA RESFRIAI	CAPITALIZED	16031 13201006.00	5.655,51
1	1003	CELULA MISTIERI	10541	CR-2 VURANG	42601001	01/01/2001	44786	CONJUNTO DE 6 VENTOINHAS PARA RESFRIAI	CAPITALIZED	16032 13201006.00	5.655,51
1	1003	CELULA MISTIERI	10541	CR-2 VURANG	42601001	01/01/2001	44787	CONJUNTO DE 6 VENTOINHAS PARA RESFRIAI	CAPITALIZED	16033 13201006.00	5.655,51
1	1003	CELULA MISTIERI	10541	CR-2 VURANG	42601001	01/01/2001	44788	CONDICIONADOR DE AR TIPO JANELA CARRIE	CAPITALIZED	3359 13201006.00	3.204,79
1	1003	CELULA MISTIERI	10541	CR-2 VURANG	42601001	01/01/2001	44789	TALHA ELETRICA CLIMBER CAP 2.000 KG	CAPITALIZED	6220 13201006.00	7.352,16
1	1003	CELULA MISTIERI	10541	CR-2 VURANG	42601001	01/01/2001	44790	ACIONADOR PIVOTANTE PARA ABERTURA/FE	CAPITALIZED	15922 13201006.00	12.253,59
1	1003	CELULA MISTIERI	10541	CR-2 VURANG	42601001	01/01/2001	44791	ACIONADOR PIVOTANTE PARA ABERTURA/FE	CAPITALIZED	15925 13201006.00	12.253,59
1	1003	CELULA MISTIERI	10541	CR-2 VURANG	42601001	01/01/2001	44792	ACIONADOR PIVOTANTE PARA ABERTURA/FE	CAPITALIZED	15926 13201006.00	12.253,59
1	1003	CELULA MISTIERI	10541	CR-2 VURANG	42601001	01/01/2001	44793	ACIONADOR PIVOTANTE PARA ABERTURA/FE	CAPITALIZED	15931 13201006.00	12.253,59
1	1003	CELULA MISTIERI	10541	CR-2 VURANG	42601001	01/01/2001	44794	ACIONADOR PIVOTANTE PARA ABERTURA/FE	CAPITALIZED	15932 13201006.00	12.253,59
1	1003	CELULA MISTIERI	10541	CR-2 VURANG	42601001	01/01/2001	44795	ACIONADOR PIVOTANTE PARA ABERTURA/FE	CAPITALIZED	15929 13201006.00	12.253,59
1	1003	CELULA MISTIERI	10541	CR-2 VURANG	42601001	30/11/1999	44796	ACIONADOR PIVOTANTE PARA ABERTURA/FE	CAPITALIZED	15921 13201006.00	12.253,59
1	1003	CELULA MISTIERI	10541	CR-2 VURANG	42601001	30/11/1999	44797	ACIONADOR PIVOTANTE PARA ABERTURA/FE	CAPITALIZED	15927 13201006.00	12.253,59
1	1003	CELULA MISTIERI	10541	CR-2 VURANG	42601001	30/11/1999	44798	ACIONADOR PIVOTANTE PARA ABERTURA/FE	CAPITALIZED	15928 13201006.00	12.253,59
1	1003	CELULA MISTIERI	10541	CR-2 VURANG	42601001	30/11/1999	44799	ACIONADOR PIVOTANTE PARA ABERTURA/FE	CAPITALIZED	15920 13201006.00	12.253,59
1	1003	CELULA MISTIERI	10541	CR-2 VURANG	42601001	30/11/1999	44800	ACIONADOR PIVOTANTE PARA ABERTURA/FE	CAPITALIZED	15923 13201006.00	12.253,59
1	1003	CELULA MISTIERI	10541	CR-2 VURANG	42601001	30/11/1999	44801	ACIONADOR PIVOTANTE PARA ABERTURA/FE	CAPITALIZED	15924 13201006.00	12.253,59
1	1003	CELULA MISTIERI	10542	CR-4 EKATOMB	42601001	01/01/2001	44802	SISTEMA DE PULVERIZACAO / CLIMATIZACAO	CAPITALIZED	14915 13201006.00	2.544,98
1	1003	CELULA MISTIERI	10542	CR-4 EKATOMB	42601001	01/01/2001	44803	SISTEMA DE FILTRAGEM MARK PEERLESS - F3	CAPITALIZED	14939 13201006.00	14.327,28
1	1003	CELULA MISTIERI	10542	CR-4 EKATOMB	42601001	30/11/1999	44804	SECADOR DE AR METALPLAN MOD TA 060 PO	CAPITALIZED	15053 13201006.00	10.933,98
1	1003	CELULA MISTIERI	10542	CR-4 EKATOMB	42601001	30/11/1999	44805	SECADOR DE AR METALPLAN MOD MDR 600 (	CAPITALIZED	15353 13201006.00	21.490,92
1	1003	CELULA MISTIERI	10542	CR-4 EKATOMB	42601001	01/01/2001	44806	CONVERSOR AC/DC ``KLOCKNER MOLLER`` M	CAPITALIZED	16368 13201006.00	51.747,87
1	1003	CELULA MISTIERI	10542	CR-4 EKATOMB	42601001	01/01/2001	44807	CONVERSOR AC/DC ``KLOCKNER MOLLER`` M	CAPITALIZED	16369 13201006.00	51.747,87
1	1003	CELULA MISTIERI	10542	CR-4 EKATOMB	42601001	01/01/2001	44808	CONVERSOR AC/DC ``KLOCKNER MOLLER`` M	CAPITALIZED	16370 13201006.00	51.747,87
1	1003	CELULA MISTIERI	10542	CR-4 EKATOMB	42601001	01/01/2001	44809	CONVERSOR AC/DC ``KLOCKNER MOLLER`` M	CAPITALIZED	16372 13201006.00	51.747,87
1	1003	CELULA MISTIERI	10543	CR-5A SIMULADOR	42601001	01/01/2001	44810	PAINEL SUPERVISOR ``STRAND`` MOD CD 80	CAPITALIZED	773 13201006.00	116.814,47
1	1003	CELULA MISTIERI	10543	CR-5A SIMULADOR	42601001	01/01/2001	44811	RACK PARA COMUNICACÃO DE DADOS	CAPITALIZED	777 13201006.00	14.892,93
1	1003	CELULA MISTIERI	10543	CR-5A SIMULADOR	42601001	01/01/2001	44812	ACIONADOR PIVOTANTE PARA ABERTURA/FE	CAPITALIZED	14770 13201006.00	12.253,59
1	1003	CELULA MISTIERI	10543	CR-5A SIMULADOR	42601001	01/01/2001	44813	ACIONADOR PIVOTANTE PARA ABERTURA/FE	CAPITALIZED	14767 13201006.00	12.253,59
1	1003	CELULA MISTIERI	10543	CR-5A SIMULADOR	42601001	01/01/2001	44814	PAINEL PARA CONTROLE DE UMIDADE ``HON	CAPITALIZED	14751 13201006.00	23.187,57
1	1003	CELULA MISTIERI	10543	CR-5A SIMULADOR	42601001	01/01/2001	44815	ACIONADOR PIVOTANTE PARA ABERTURA/FE	CAPITALIZED	14764 13201006.00	12.253,59
1	1003	CELULA MISTIERI	10543	CR-5A SIMULADOR	42601001	30/11/1999	44816	ACIONADOR PIVOTANTE PARA ABERTURA/FE	CAPITALIZED	14769 13201006.00	12.253,59
1	1003	CELULA MISTIERI	10543	CR-5A SIMULADOR	42601001	30/11/1999	44817	ACIONADOR PIVOTANTE PARA ABERTURA/FE	CAPITALIZED	14765 13201006.00	12.253,59
1	1003	CELULA MISTIERI	10543	CR-5A SIMULADOR	42601001	30/11/1999	44818	ACIONADOR PIVOTANTE PARA ABERTURA/FE	CAPITALIZED	14766 13201006.00	12.253,59
1	1003	CELULA MISTIERI	10543	CR-5A SIMULADOR	42601001	30/11/1999	44819	ACIONADOR PIVOTANTE PARA ABERTURA/FE	CAPITALIZED	14763 13201006.00	12.253,59
1	1003	CELULA MISTIERI	10543	CR-5A SIMULADOR	42601001	30/11/1999	44820	ACIONADOR PIVOTANTE PARA ABERTURA/FE	CAPITALIZED	14768 13201006.00	12.253,59
1	1003	CELULA MISTIERI	10543	CR-5A SIMULADOR	42601001	01/01/2001	44821	PAINEL CCM QF-CR-5 2 MODULOS ``KLOCNER	CAPITALIZED	779 13201006.00	45.055,52
1	1003	CELULA MISTIERI	10543	CR-5A SIMULADOR	42601001	01/01/2001	44822	PAINEL CCM QF-SIM 2 MODULOS ``KLOCNER	CAPITALIZED	780 13201006.00	40.154,09
1	1003	CELULA MISTIERI	10543	CR-5A SIMULADOR	42601001	01/01/2001	44823	COMPRESSOR DE AR ``ADP``	CAPITALIZED	5801 13201006.00	46.375,14
1	1003	CELULA MISTIERI	10544	CR-5B SIMULADOR	42601001	30/11/1999	44824	ACIONADOR PIVOTANTE PARA ABERTURA/FE	CAPITALIZED	14701 13201006.00	12.253,59
1	1003	CELULA MISTIERI	10544	CR-5B SIMULADOR	42601001	30/11/1999	44825	ACIONADOR PIVOTANTE PARA ABERTURA/FE	CAPITALIZED	14702 13201006.00	12.253,59
1	1003	CELULA MISTIERI	10544	CR-5B SIMULADOR	42601001	30/11/1999	44826	ACIONADOR PIVOTANTE PARA ABERTURA/FE	CAPITALIZED	14703 13201006.00	12.253,59
1	1003	CELULA MISTIERI	10544	CR-5B SIMULADOR	42601001	30/11/1999	44827	ACIONADOR PIVOTANTE PARA ABERTURA/FE	CAPITALIZED	14704 13201006.00	12.253,59
1	1003	CELULA MISTIERI	10544	CR-5B SIMULADOR	42601001	30/11/1999	44828	ACIONADOR PIVOTANTE PARA ABERTURA/FE	CAPITALIZED	14698 13201006.00	12.253,59
1	1003	CELULA MISTIERI	10544	CR-5B SIMULADOR	42601001	30/11/1999	44829	ACIONADOR PIVOTANTE PARA ABERTURA/FE	CAPITALIZED	14699 13201006.00	12.253,59
1	1003	CELULA MISTIERI	10544	CR-5B SIMULADOR	42601001	30/11/1999	44830	ACIONADOR PIVOTANTE PARA ABERTURA/FE	CAPITALIZED	14700 13201006.00	12.253,59
1	1003	CELULA MISTIERI	10544	CR-5B SIMULADOR	42601001	30/11/1999	44831	ACIONADOR PIVOTANTE PARA ABERTURA/FE	CAPITALIZED	14705 13201006.00	12.253,59
1	1003	CELULA MISTIERI	10545	CR-6 VULA VIKING	42601001	30/11/1999	44832	CONVERSOR AC/DC ``KLOCKNER MOLLER`` M	CAPITALIZED	16371 13201006.00	51.747,87
1	1003	CELULA MISTIERI	10742	CC02 FONTE THE BEAST	42601001	01/01/2001	44833	MOTO BOMBA WEG - BP 40,5 - 0,5 CV	CAPITALIZED	14905 13201006.00	1.696,65
1	1006	CELULA APOIO	10917	FERRAMENTARIA - MANUTENÇÃO	42601001	01/01/2001	44834	PARAFUSADEIRA ELETRICA DE IMPACTO ``DEV	CAPITALIZED	15092 13201006.00	1.696,65
1	1006	CELULA APOIO	10917	FERRAMENTARIA - MANUTENÇÃO	42601001	01/01/2001	44835	PARAFUSADEIRA ELETRICA DE IMPACTO ``DEV	CAPITALIZED	15093 13201006.00	1.696,65
1	1006	CELULA APOIO	10917	FERRAMENTARIA - MANUTENÇÃO	42601001	01/01/2001	44836	COMPRESSOR DE AR ``SCHULZ`` MOD MASTE	CAPITALIZED	7899 13201006.00	12.065,98
1	1006	CELULA APOIO	10917	FERRAMENTARIA - MANUTENÇÃO	42601001	01/01/2001	44837	TERMOMETRO ``FLUKE`` MOD 65 INFRARED	CAPITALIZED	12865 13201006.00	4.524,40
1	1006	CELULA APOIO	10917	FERRAMENTARIA - MANUTENÇÃO	42601001	01/01/2001	44838	MULTIMETRO DIGITAL ``MINIPA`` MOD ET 24	CAPITALIZED	12870 13201006.00	2.262,20
1	1006	CELULA APOIO	10917	FERRAMENTARIA - MANUTENÇÃO	42601001	01/01/2001	44839	REGULADOR DE TENSAO ``MINIPA`` MOD MP	CAPITALIZED	12897 13201006.00	1.329,04
1	1006	CELULA APOIO	10917	FERRAMENTARIA - MANUTENÇÃO	42601001	01/01/2001	44840	COMPRESSOR DE AR ``SCHULTZ`` MOD CSI-7,4	CAPITALIZED	12919 13201006.00	6.975,90
1	1006	CELULA APOIO	10917	FERRAMENTARIA - MANUTENÇÃO	42601001	01/01/2001	44841	SACA POLIA 3 PERNAS ``GEDORE``	CAPITALIZED	12975 13201006.00	254,5
1	1006	CELULA APOIO	10917	FERRAMENTARIA - MANUTENÇÃO	42601001	01/01/2001	44842	SACA POLIA 3 PERNAS ``GEDORE``	CAPITALIZED	12990 13201006.00	254,5
1	1006	CELULA APOIO	10917	FERRAMENTARIA - MANUTENÇÃO	42601001	01/01/2001	44843	SERRA CIRCULAR RADIAL ``RIDGID`` MOD 614	CAPITALIZED	13860 13201006.00	3.676,08
1	1006	CELULA APOIO	10917	FERRAMENTARIA - MANUTENÇÃO	42601001	01/01/2001	44844	SERRA ``BOSCH`` MOD GKS71/4	CAPITALIZED	12830 13201006.00	1.102,32
1	1006	CELULA APOIO	10917	FERRAMENTARIA - MANUTENÇÃO	42601001	30/11/1999	44845	FURADEIRA ``BOSCH`` MOD GSB13RE	CAPITALIZED	12810 13201006.00	1.154,57
1	1006	CELULA APOIO	10917	FERRAMENTARIA - MANUTENÇÃO	42601001	30/11/1999	44846	FURADEIRA ``BOSCH`` MOD GSB13RE	CAPITALIZED	12809 13201006.00	1.154,57
1	1006	CELULA APOIO	10917	FERRAMENTARIA - MANUTENÇÃO	42601001	30/11/1999	44847	DETECTOR / MEDIDOR DE RAIOS - SKYSCAN	CAPITALIZED	12863 13201006.00	9.237,83
1	1006	CELULA APOIO	10917	FERRAMENTARIA - MANUTENÇÃO	42601001	30/11/1999	44848	MULTIMETRO DIGITAL ``FLUKE`` MOD 36	CAPITALIZED	7274 13201006.00	5.372,73
1	1006	CELULA APOIO	10917	FERRAMENTARIA - MANUTENÇÃO	42601001	30/11/1999	44849	SUGADOR DE OLEO ``GUARDIANI`` MOD GTU	CAPITALIZED	7832 13201006.00	1.696,65
1	1006	CELULA APOIO	10917	FERRAMENTARIA - MANUTENÇÃO	42601001	30/11/1999	44850	ESTUFA PARA ESTERIZACAO E SECAGEM ``NEV	CAPITALIZED	7507 13201006.00	4.241,63
1	1006	CELULA APOIO	10917	FERRAMENTARIA - MANUTENÇÃO	42601001	30/11/1999	44851	PAQUIMETRO ``STARRET`` MOD 125 MEB/12/	CAPITALIZED	12840 13201006.00	1.215,18
1	1006	CELULA APOIO	10917	FERRAMENTARIA - MANUTENÇÃO	42601001	30/11/1999	44852	ESTUFA PARA ELETRODOS ``THERMOSOLDA``	CAPITALIZED	7830 13201006.00	5.419,86
1	1006	CELULA APOIO	10917	FERRAMENTARIA - MANUTENÇÃO	42601001	30/11/1999	44853	PARAFUSADEIRA ``DEWALT`` MOD DW268-B2	CAPITALIZED	10351 13201006.00	1.696,65
1	1006	CELULA APOIO	10917	FERRAMENTARIA - MANUTENÇÃO	42601001	30/11/1999	44854	PARAFUSADEIRA ``DEWALLT`` MOD DW924-B	CAPITALIZED	12900 13201006.00	1.696,65
1	1006	CELULA APOIO	10917	FERRAMENTARIA - MANUTENÇÃO	42601001	01/01/2001	44855	EPRON LASER ``ERASE`` MOD ME 121	CAPITALIZED	12895 13201006.00	9.048,81
1	1006	CELULA APOIO	10917	FERRAMENTARIA - MANUTENÇÃO	42601001	01/01/2001	44856	BOMBA MANUAL PARA LUBRIFICACAO	CAPITALIZED	12980 13201006.00	1.413,88
1	1006	CELULA APOIO	10917	FERRAMENTARIA - MANUTENÇÃO	42601001	01/01/2001	44857	BOMBA CENTRIFUGA MONOBLOCO ``MARK``	CAPITALIZED	12464 13201006.00	3.393,30
1	1006	CELULA APOIO	10917	FERRAMENTARIA - MANUTENÇÃO	42601001	01/01/2001	44858	ANENOMETRO DIGITAL - LUTRON - AM 4201	CAPITALIZED	7909 13201006.00	8.483,26
1	1006	CELULA APOIO	10917	FERRAMENTARIA - MANUTENÇÃO	42601001	01/01/2001	44859	TALHA MANUAL CAP 2 T ``BERG STELL``	CAPITALIZED	12958 13201006.00	3.676,08
1	1006	CELULA APOIO	10917	FERRAMENTARIA - MANUTENÇÃO	42601001	01/01/2001	44860	COMPATIBILIZADOR ELETRO MAGNETICO ``T	CAPITALIZED	12971 13201006.00	10.179,90
1	1006	CELULA APOIO	11001	GERENCIA GERAL	42601001	31/12/2009	44861	MATERIAIS CONSUMIVEIS PARA USO EM SERV	CAPITALIZED	13201006.00	44.202,63
1	1006	CELULA APOIO	11001	GERENCIA GERAL	42601001	30/09/2009	44862	BATERIA SELADA MARCA UNIPOWER MODEL	CAPITALIZED	13201006.00	600
1	1001	CELULA WILD WEST	10103	AE-2 SALLON	42601001	29/09/2000	44863	REFLETOR PAR	CAPITALIZED	10117 13201007.00	736,3
1	1001	CELULA WILD WEST	10103	AE-2 SALLON	42601001	29/09/2000	44864	MESA MADEIRA 2 GAVETAS 1,00X050X075	CAPITALIZED	10121 13201007.00	193,28
1	1001	CELULA WILD WEST	10103	AE-2 SALLON	42601001	29/09/2000	44865	SCRULLER - CHOMA	CAPITALIZED	10191 13201007.00	414,17
1	1001	CELULA WILD WEST	10103	AE-2 SALLON	42601001	29/09/2000	44866	SCRULLER - CHOMA	CAPITALIZED	10204 13201007.00	414,17
1	1001	CELULA WILD WEST	10103	AE-2 SALLON	42601001	29/09/2000	44867	SCRULLER - CHOMA	CAPITALIZED	10206 13201007.00	414,17
1	1001	CELULA WILD WEST	10103	AE-2 SALLON	42601001	29/09/2000	44868	SCRULLER - CHOMA	CAPITALIZED	10207 13201007.00	414,17
1	1001	CELULA WILD WEST	10103	AE-2 SALLON	42601001	29/09/2000	44869	SCRULLER - CHOMA	CAPITALIZED	10208 13201007.00	414,17
1	1001	CELULA WILD WEST	10103	AE-2 SALLON	42601001	29/09/2000	44870	CAIXA DE GRAVE - SOX	CAPITALIZED	10342 13201007.00	368,15
1	1001	CELULA WILD WEST	10103	AE-2 SALLON	42601001	29/09/2000	44871	SCRULLER - CHOMA	CAPITALIZED	10388 13201007.00	414,17
1	1001	CELULA WILD WEST	10103	AE-2 SALLON	42601001	29/09/2000	44872	SCRULLER - CHOMA	CAPITALIZED	10189 13201007.00	414,17
1	1001	CELULA WILD WEST	10103	AE-2 SALLON	42601001	29/09/2000	44873	REFLETOR PAR	CAPITALIZED	10106 13201007.00	736,3

fls. 98656

Este documento é cópia do original, assinado digitalmente por CAMILA APARECIDA DIAS LIMA e Tribunal de Justica do Estado de Sao Paulo, protocolado em 01/03/2019 às 20:56, sob o número WVLN19700053040.
Para conferir o original, acesse o site https://esaj.tjsp.jus.br/pastadigital/pg/abrirConferenciaDocumento.do, informe o processo 1002265-62.2016.8.26.0659 e código 4488B7B.

1	1001	CELULA WILD WEST	10103	AE-2 SALLON	42601001	29/09/2000	44874	MONITOR DE SOM - RETORNO - RENKUS	CAPITALIZED	10338	13201007.00	828,33
1	1001	CELULA WILD WEST	10103	AE-2 SALLON	42601001	29/09/2000	44875	CAIXA DE SOM - HENKUS	CAPITALIZED	10177	13201007.00	798,24
1	1001	CELULA WILD WEST	10103	AE-2 SALLON	42601001	29/09/2000	44876	REFLETOR ELIPTICO STRAND LIGHTING	CAPITALIZED	10182	13201007.00	1.058,43
1	1001	CELULA WILD WEST	10103	AE-2 SALLON	42601001	29/09/2000	44877	REFLETOR PAR	CAPITALIZED	10443	13201007.00	736,3
1	1001	CELULA WILD WEST	10103	AE-2 SALLON	42601001	29/09/2000	44878	REFLETOR PAR	CAPITALIZED	10448	13201007.00	736,3
1	1001	CELULA WILD WEST	10103	AE-2 SALLON	42601001	29/09/2000	44879	REFLETOR PAR	CAPITALIZED	10195	13201007.00	736,3
1	1001	CELULA WILD WEST	10103	AE-2 SALLON	42601001	29/09/2000	44880	REFLETOR PAR	CAPITALIZED	10198	13201007.00	736,3
1	1001	CELULA WILD WEST	10103	AE-2 SALLON	42601001	29/09/2000	44881	SCRULLER - CHOMA	CAPITALIZED	10400	13201007.00	414,17
1	1001	CELULA WILD WEST	10103	AE-2 SALLON	42601001	29/09/2000	44882	REFLETOR PAR	CAPITALIZED	10113	13201007.00	736,3
1	1001	CELULA WILD WEST	10103	AE-2 SALLON	42601001	29/09/2000	44883	MESA MADEIRA 1,00X060X075	CAPITALIZED	10120	13201007.00	202,48
1	1001	CELULA WILD WEST	10103	AE-2 SALLON	42601001	29/09/2000	44884	SCRULLER - CHOMA	CAPITALIZED	10205	13201007.00	414,17
1	1001	CELULA WILD WEST	10103	AE-2 SALLON	42601001	29/09/2000	44885	SCRULLER - CHOMA	CAPITALIZED	10380	13201007.00	414,17
1	1001	CELULA WILD WEST	10103	AE-2 SALLON	42601001	30/11/1999	44886	REFLETOR ELIPTICO SOURCE FOOR	CAPITALIZED	6472	13201007.00	920,37
1	1001	CELULA WILD WEST	10103	AE-2 SALLON	42601001	30/11/1999	44887	REFLETOR ELIPTICO SOURCE FOOR	CAPITALIZED	6482	13201007.00	920,37
1	1001	CELULA WILD WEST	10103	AE-2 SALLON	42601001	30/11/1999	44888	REFLETOR PAR	CAPITALIZED	10200	13201007.00	736,3
1	1001	CELULA WILD WEST	10103	AE-2 SALLON	42601001	30/11/1999	44889	REFLETOR PAR	CAPITALIZED	10201	13201007.00	736,3
1	1001	CELULA WILD WEST	10103	AE-2 SALLON	42601001	30/11/1999	44890	CARCACA DE PIANO MADEIRA PRETO	CAPITALIZED	6819	13201007.00	2.991,20
1	1001	CELULA WILD WEST	10103	AE-2 SALLON	42601001	30/11/1999	44891	MONITOR DE SOM - RETORNO - RENKUS	CAPITALIZED	6824	13201007.00	828,33
1	1001	CELULA WILD WEST	10103	AE-2 SALLON	42601001	30/11/1999	44892	EQUALIZADOR DIGITAL	CAPITALIZED	10103	13201007.00	1.610,65
1	1001	CELULA WILD WEST	10103	AE-2 SALLON	42601001	30/11/1999	44893	PROJETOR - EPSON (NOVO)	CAPITALIZED	10112	13201007.00	1.610,65
1	1001	CELULA WILD WEST	10103	AE-2 SALLON	42601001	30/11/1999	44894	REFLETOR ELIPTICO TELEM	CAPITALIZED	6524	13201007.00	920,37
1	1001	CELULA WILD WEST	10103	AE-2 SALLON	42601001	30/11/1999	44895	SCRULLER - CHOMA	CAPITALIZED	10327	13201007.00	414,17
1	1001	CELULA WILD WEST	10103	AE-2 SALLON	42601001	30/11/1999	44896	REFLETOR PAR 56 MECA	CAPITALIZED	10332	13201007.00	828,33
1	1001	CELULA WILD WEST	10103	AE-2 SALLON	42601001	30/11/1999	44897	CONJUNTO BATERIA DE SOM - RMV	CAPITALIZED	10337	13201007.00	2.577,04
1	1001	CELULA WILD WEST	10103	AE-2 SALLON	42601001	30/11/1999	44898	APARELHO TASCAN - CD601	CAPITALIZED	10308	13201007.00	552,22
1	1001	CELULA WILD WEST	10103	AE-2 SALLON	42601001	30/11/1999	44899	SCRULLER - CHOMA	CAPITALIZED	10188	13201007.00	414,17
1	1001	CELULA WILD WEST	10103	AE-2 SALLON	42601001	30/11/1999	44900	CAIXA DE GRAVE - SOX	CAPITALIZED	10343	13201007.00	368,15
1	1001	CELULA WILD WEST	10103	AE-2 SALLON	42601001	30/11/1999	44901	REFLETOR PAR	CAPITALIZED	10104	13201007.00	736,3
1	1001	CELULA WILD WEST	10103	AE-2 SALLON	42601001	30/11/1999	44902	SCRULLER - CHOMA	CAPITALIZED	10241	13201007.00	414,17
1	1001	CELULA WILD WEST	10103	AE-2 SALLON	42601001	30/11/1999	44903	MICROFONE COM PEDESTAL DE FERRO	CAPITALIZED	10122	13201007.00	322,13
1	1001	CELULA WILD WEST	10103	AE-2 SALLON	42601001	30/11/1999	44904	MICROFONE COM PEDESTAL DE FERRO	CAPITALIZED	10221	13201007.00	322,13
1	1001	CELULA WILD WEST	10103	AE-2 SALLON	42601001	30/11/1999	44905	MICROFONE COM PEDESTAL DE FERRO	CAPITALIZED	10339	13201007.00	322,13
1	1001	CELULA WILD WEST	10103	AE-2 SALLON	42601001	30/11/1999	44906	MICROFONE COM PEDESTAL DE FERRO	CAPITALIZED	10382	13201007.00	322,13
1	1001	CELULA WILD WEST	10103	AE-2 SALLON	42601001	30/11/1999	44907	MICROFONE COM PEDESTAL DE FERRO	CAPITALIZED	10386	13201007.00	322,13
1	1001	CELULA WILD WEST	10103	AE-2 SALLON	42601001	30/11/1999	44908	MONITOR DE SOM - RETORNO - RENKUS	CAPITALIZED	6820	13201007.00	828,33
1	1001	CELULA WILD WEST	10103	AE-2 SALLON	42601001	30/11/1999	44909	REFLETOR PAR 56 MECA	CAPITALIZED	10375	13201007.00	828,33
1	1001	CELULA WILD WEST	10103	AE-2 SALLON	42601001	30/11/1999	44910	REFLETOR ELIPTICO STRAND LIGHTING	CAPITALIZED	10101	13201007.00	1.058,43
1	1001	CELULA WILD WEST	10103	AE-2 SALLON	42601001	30/11/1999	44911	REFLETOR PAR	CAPITALIZED	10108	13201007.00	736,3
1	1001	CELULA WILD WEST	10103	AE-2 SALLON	42601001	30/11/1999	44912	REFLETOR ELIPTICO STRAND LIGHTING	CAPITALIZED	10109	13201007.00	1.058,43
1	1001	CELULA WILD WEST	10103	AE-2 SALLON	42601001	30/11/1999	44913	SCRULLER - CHOMA	CAPITALIZED	10190	13201007.00	414,17
1	1001	CELULA WILD WEST	10103	AE-2 SALLON	42601001	30/11/1999	44914	EQUALIZADOR ANALOGICO - WA3500 - 350W	CAPITALIZED	10335	13201007.00	1.564,63
1	1001	CELULA WILD WEST	10103	AE-2 SALLON	42601001	30/11/1999	44915	REFLETOR PAR 56 MECA	CAPITALIZED	10333	13201007.00	828,33
1	1001	CELULA WILD WEST	10103	AE-2 SALLON	42601001	30/11/1999	44916	BANCO EM COURO PARA BATERIA	CAPITALIZED	10384	13201007.00	345,14
1	1001	CELULA WILD WEST	10103	AE-2 SALLON	42601001	30/11/1999	44917	REFLETOR ELIPTICO STRAND LIGHTING	CAPITALIZED	10329	13201007.00	1.058,43
1	1001	CELULA WILD WEST	10103	AE-2 SALLON	42601001	30/11/1999	44918	MONITOR DE SOM - RETORNO - RENKUS	CAPITALIZED	10334	13201007.00	828,33
1	1001	CELULA WILD WEST	10103	AE-2 SALLON	42601001	30/11/1999	44919	SCRULLER - CHOMA	CAPITALIZED	10354	13201007.00	414,17
1	1001	CELULA WILD WEST	10103	AE-2 SALLON	42601001	30/11/1999	44920	CUBO DE GUITARRA - FENDER	CAPITALIZED	10336	13201007.00	736,3
1	1001	CELULA WILD WEST	10103	AE-2 SALLON	42601001	30/11/1999	44921	REFLETOR PAR 56 MECA	CAPITALIZED	10361	13201007.00	828,33
1	1001	CELULA WILD WEST	10103	AE-2 SALLON	42601001	30/11/1999	44922	SCRULLER - CHOMA	CAPITALIZED	10363	13201007.00	414,17
1	1001	CELULA WILD WEST	10103	AE-2 SALLON	42601001	30/11/1999	44923	SCRULLER - CHOMA	CAPITALIZED	10364	13201007.00	414,17
1	1001	CELULA WILD WEST	10103	AE-2 SALLON	42601001	30/11/1999	44924	REFLETOR PAR	CAPITALIZED	10196	13201007.00	736,3
1	1001	CELULA WILD WEST	10103	AE-2 SALLON	42601001	30/11/1999	44925	REFLETOR ELIPTICO STRAND LIGHTING	CAPITALIZED	10202	13201007.00	1.058,43
1	1001	CELULA WILD WEST	10103	AE-2 SALLON	42601001	30/11/1999	44926	REFLETOR ELIPTICO STRAND LIGHTING	CAPITALIZED	10203	13201007.00	1.058,43
1	1001	CELULA WILD WEST	10103	AE-2 SALLON	42601001	30/11/1999	44927	TECLADO COM PEDAL - HOLAND - XP80	CAPITALIZED	10123	13201007.00	552,22
1	1001	CELULA WILD WEST	10103	AE-2 SALLON	42601001	30/11/1999	44928	REFLETOR ELIPTICO STRAND LIGHTING	CAPITALIZED	10107	13201007.00	1.058,43
1	1001	CELULA WILD WEST	10103	AE-2 SALLON	42601001	30/11/1999	44929	REFLETOR PAR	CAPITALIZED	10197	13201007.00	736,3
1	1001	CELULA WILD WEST	10103	AE-2 SALLON	42601001	30/11/1999	44930	GERADOR DE FUMACA - STAR	CAPITALIZED	10328	13201007.00	1.794,72
1	1001	CELULA WILD WEST	10104	AF-4 CHOCO WEST	42601001	29/09/2000	44931	BANCADA MADEIRA COM 2 PRATELEIRAS - 1,8	CAPITALIZED	3976	13201007.00	345,14
1	1001	CELULA WILD WEST	10104	AF-4 CHOCO WEST	42601001	29/09/2000	44932	RACK ACO ALTO 1 PORTA DE VIDRO	CAPITALIZED	609	13201007.00	552,22
1	1001	CELULA WILD WEST	10104	AF-4 CHOCO WEST	42601001	29/09/2000	44933	FOGAO ELETRICO 2 BOCAS - MENEGHETTI	CAPITALIZED	3968	13201007.00	1.656,67
1	1001	CELULA WILD WEST	10104	AF-4 CHOCO WEST	42601001	29/09/2000	44934	CHARRETE MADEIRA COM COBERTURA LONA	CAPITALIZED	1202	13201007.00	5.660,28
1	1001	CELULA WILD WEST	10104	AF-4 CHOCO WEST	42601001	29/09/2000	44935	ARMARIO MADEIRA ALTO COM GAVETAS E 4	CAPITALIZED	7970	13201007.00	276,11
1	1001	CELULA WILD WEST	10104	AF-4 CHOCO WEST	42601001	29/09/2000	44936	BANCADA MADEIRA COM TAMPO GRANITO -	CAPITALIZED	3969	13201007.00	345,14
1	1001	CELULA WILD WEST	10104	AF-4 CHOCO WEST	42601001	29/09/2000	44937	BANCO MADEIRA COM BAU - 090X045	CAPITALIZED	3971	13201007.00	368,15
1	1001	CELULA WILD WEST	10104	AF-4 CHOCO WEST	42601001	29/09/2000	44938	CADEIRA GIRATORIA TECIDO	CAPITALIZED	12198	13201007.00	197,88
1	1001	CELULA WILD WEST	10104	AF-4 CHOCO WEST	42601001	29/09/2000	44939	CADEIRA GIRATORIA TECIDO	CAPITALIZED	12199	13201007.00	197,88
1	1001	CELULA WILD WEST	10104	AF-4 CHOCO WEST	42601001	29/09/2000	44940	BANCO MADEIRA PARA PUBLICO	CAPITALIZED	12200	13201007.00	276,11
1	1001	CELULA WILD WEST	10104	AF-4 CHOCO WEST	42601001	30/11/1999	44941	BANCO MADEIRA PARA PUBLICO	CAPITALIZED	696	13201007.00	276,11
1	1001	CELULA WILD WEST	10104	AF-4 CHOCO WEST	42601001	30/11/1999	44942	LUZ DE EMERGENCIA - WALMONOF	CAPITALIZED	1201	13201007.00	322,13
1	1001	CELULA WILD WEST	10104	AF-4 CHOCO WEST	42601001	30/11/1999	44943	APARELHO AR CONDICIONADOICIONADO - TR	CAPITALIZED	3974	13201007.00	1.702,68
1	1001	CELULA WILD WEST	10199	QGF	42601001	30/11/2007	44944	REGISTRADORA - GERTEC - TEC84 - 20709515	CAPITALIZED	9900	13201007.00	260
1	1001	CELULA WILD WEST	10199	QGF	42601001	30/11/2007	44945	GAVETEIRO DE ACO PARA CAIXA - GERBO	CAPITALIZED	9794	13201007.00	320
1	1001	CELULA WILD WEST	10199	QGF	42601001	30/11/2007	44946	GAVETEIRO DE ACO PARA CAIXA - GERBO	CAPITALIZED	9795	13201007.00	320
1	1001	CELULA WILD WEST	10199	QGF	42601001	30/11/2007	44947	GAVETEIRO DE ACO PARA CAIXA - GERBO	CAPITALIZED	9793	13201007.00	320
1	1001	CELULA WILD WEST	10199	QGF	42601001	13/09/2007	44948	REGISTRADORA - GERTEC - TEC84 - 20601016	CAPITALIZED	9383	13201007.00	260
1	1001	CELULA WILD WEST	10199	QGF	42601001	22/02/2007	44949	CADEIRA FIXA DE MADEIRA	CAPITALIZED	9026	13201007.00	197
1	1001	CELULA WILD WEST	10199	QGF	42601001	22/02/2007	44950	CADEIRA FIXA DE MADEIRA	CAPITALIZED	9049	13201007.00	197
1	1001	CELULA WILD WEST	10199	QGF	42601001	22/02/2007	44951	CADEIRA FIXA DE MADEIRA	CAPITALIZED	9028	13201007.00	197
1	1001	CELULA WILD WEST	10199	QGF	42601001	22/02/2007	44952	CADEIRA FIXA DE MADEIRA	CAPITALIZED	9054	13201007.00	197
1	1001	CELULA WILD WEST	10199	QGF	42601001	22/02/2007	44953	CADEIRA FIXA DE MADEIRA	CAPITALIZED	9050	13201007.00	197
1	1001	CELULA WILD WEST	10199	QGF	42601001	22/02/2007	44954	CADEIRA FIXA DE MADEIRA	CAPITALIZED	9027	13201007.00	197
1	1001	CELULA WILD WEST	10199	QGF	42601001	22/02/2007	44955	CADEIRA FIXA DE MADEIRA	CAPITALIZED	9035	13201007.00	197
1	1001	CELULA WILD WEST	10199	QGF	42601001	24/01/2007	44956	CADEIRA FIXA DE MADEIRA	CAPITALIZED	8792	13201007.00	197
1	1001	CELULA WILD WEST	10199	QGF	42601001	30/11/1999	44957	CADEIRA FIXA DE MADEIRA	CAPITALIZED	10094	13201007.00	138,06
1	1001	CELULA WILD WEST	10199	QGF	42601001	30/11/1999	44958	RACK COM 2 PORTAS - PHILIPS	CAPITALIZED	6814	13201007.00	874,45
1	1001	CELULA WILD WEST	10199	QGF	42601001	30/11/1999	44959	CENTRAL DE AR CONDICIONADO - TRAINE SID	CAPITALIZED	6817	13201007.00	2.162,87
1	1001	CELULA WILD WEST	10199	QGF	42601001	30/11/1999	44960	CENTRAL DE AR CONDICIONADO - TRAINE SID	CAPITALIZED	6818	13201007.00	2.162,87
1	1001	CELULA WILD WEST	10199	QGF	42601001	30/11/1999	44961	EVAPORADOR COM 2 VENTILADORES - IBA 08	CAPITALIZED	6837	13201007.00	1.748,70
1	1001	CELULA WILD WEST	10199	QGF	42601001	29/09/2000	44962	CADEIRA FIXA DE MADEIRA	CAPITALIZED	10100	13201007.00	138,06
1	1001	CELULA WILD WEST	10199	QGF	42601001	29/09/2000	44963	BANCADA DE ACO COM 1 PRATELEIRA - 1,00X	CAPITALIZED	3860	13201007.00	552,22
1	1001	CELULA WILD WEST	10199	QGF	42601001	29/09/2000	44964	CADEIRA FIXA DE MADEIRA	CAPITALIZED	3777	13201007.00	138,06
1	1001	CELULA WILD WEST	10199	QGF	42601001	29/09/2000	44965	MESA MADEIRA CIRCULAR	CAPITALIZED	6556	13201007.00	225,49
1	1001	CELULA WILD WEST	10199	QGF	42601001	29/09/2000	44966	ESTUFA - ROUNDUP - HDH3	CAPITALIZED	3926	13201007.00	138,06
1	1001	CELULA WILD WEST	10199	QGF	42601001	29/09/2000	44967	RACK - STRAND - CD805VDIM - M1120960260	CAPITALIZED	7188	13201007.00	5.890,00
1	1001	CELULA WILD WEST	10199	QGF	42601001	29/09/2000	44968	CAMARA FRIGORIFICA PARA CONGELADOS - S	CAPITALIZED	6832	13201007.00	3.221,30
1	1001	CELULA WILD WEST	10199	QGF	42601001	29/09/2000	44969	CADEIRA FIXA DE MADEIRA	CAPITALIZED	10491	13201007.00	138,06
1	1001	CELULA WILD WEST	10199	QGF	42601001	29/09/2000	44970	CADEIRA FIXA DE MADEIRA	CAPITALIZED	10492	13201007.00	138,06
1	1001	CELULA WILD WEST	10199	QGF	42601001	29/09/2000	44971	CADEIRA FIXA DE MADEIRA	CAPITALIZED	10451	13201007.00	138,06
1	1001	CELULA WILD WEST	10199	QGF	42601001	29/09/2000	44972	CADEIRA FIXA DE MADEIRA	CAPITALIZED	10452	13201007.00	138,06
1	1001	CELULA WILD WEST	10199	QGF	42601001	29/09/2000	44973	CADEIRA FIXA DE MADEIRA	CAPITALIZED	10453	13201007.00	138,06
1	1001	CELULA WILD WEST	10199	QGF	42601001	29/09/2000	44974	CADEIRA FIXA DE MADEIRA	CAPITALIZED	10454	13201007.00	138,06
1	1001	CELULA WILD WEST	10199	QGF	42601001	29/09/2000	44975	CADEIRA FIXA DE MADEIRA	CAPITALIZED	10455	13201007.00	138,06
1	1001	CELULA WILD WEST	10199	QGF	42601001	29/09/2000	44976	CADEIRA FIXA DE MADEIRA	CAPITALIZED	10456	13201007.00	138,06
1	1001	CELULA WILD WEST	10199	QGF	42601001	29/09/2000	44977	CADEIRA FIXA DE MADEIRA	CAPITALIZED	10457	13201007.00	138,06
1	1001	CELULA WILD WEST	10199	QGF	42601001	29/09/2000	44978	CADEIRA FIXA DE MADEIRA	CAPITALIZED	10458	13201007.00	138,06
1	1001	CELULA WILD WEST	10199	QGF	42601001	29/09/2000	44979	CADEIRA FIXA DE MADEIRA	CAPITALIZED	10459	13201007.00	138,06
1	1001	CELULA WILD WEST	10199	QGF	42601001	29/09/2000	44980	CADEIRA FIXA DE MADEIRA	CAPITALIZED	10460	13201007.00	138,06
1	1001	CELULA WILD WEST	10199	QGF	42601001	29/09/2000	44981	CADEIRA FIXA DE MADEIRA	CAPITALIZED	10461	13201007.00	138,06
1	1001	CELULA WILD WEST	10199	QGF	42601001	29/09/2000	44982	CADEIRA FIXA DE MADEIRA	CAPITALIZED	10462	13201007.00	138,06
1	1001	CELULA WILD WEST	10199	QGF	42601001	29/09/2000	44983	CADEIRA FIXA DE MADEIRA	CAPITALIZED	10463	13201007.00	138,06
1	1001	CELULA WILD WEST	10199	QGF	42601001	29/09/2000	44984	CADEIRA FIXA DE MADEIRA	CAPITALIZED	10464	13201007.00	138,06
1	1001	CELULA WILD WEST	10199	QGF	42601001	29/09/2000	44985	CADEIRA FIXA DE MADEIRA	CAPITALIZED	10465	13201007.00	138,06
1	1001	CELULA WILD WEST	10199	QGF	42601001	29/09/2000	44986	CADEIRA FIXA DE MADEIRA	CAPITALIZED	10467	13201007.00	138,06
1	1001	CELULA WILD WEST	10199	QGF	42601001	29/09/2000	44987	CADEIRA FIXA DE MADEIRA	CAPITALIZED	10468	13201007.00	138,06
1	1001	CELULA WILD WEST	10199	QGF	42601001	29/09/2000	44988	CADEIRA FIXA DE MADEIRA	CAPITALIZED	10469	13201007.00	138,06
1	1001	CELULA WILD WEST	10199	QGF	42601001	29/09/2000	44989	CADEIRA FIXA DE MADEIRA	CAPITALIZED	10470	13201007.00	138,06
1	1006	CELULA APOIO	11001	GERENCIA GERAL	42601001	21/05/2009	44990	BEBEDOURO DE PRESSAO BAG 40L EM INOX	CAPITALIZED		13201006.00	4.720,00
1	1006	CELULA APOIO	11001	GERENCIA GERAL	42601001	17/04/2009	44991	MATERIAIS CONSUMIVEIS PARA USO EM SERV	CAPITALIZED		13201006.00	25,76
1	1006	CELULA APOIO	11001	GERENCIA GERAL	42601001	17/04/2009	44992	FONTE DE ALIMENTACAO ESTABILIZADA CHA\	CAPITALIZED		13201006.00	128,75
1	1006	CELULA APOIO	11001	GERENCIA GERAL	42601001	08/04/2009	44993	CONTROLE DE FREQUENCIA CODIN MD 400 -	CAPITALIZED		13201006.00	2.316,00
1	1006	CELULA APOIO	11001	GERENCIA GERAL	42601001	28/02/2009	44994	BLOCKER E1 LD2- DIALER DIGI VOICE ,DISCAD(	CAPITALIZED		13201006.00	2.992,00
1	1006	CELULA APOIO	11001	GERENCIA GERAL	42601001	30/01/2009	44995	MATERIAIS CONSUMIVEIS PARA USO EM SERV	CAPITALIZED		13201006.00	400
1	1006	CELULA APOIO	11001	GERENCIA GERAL	42601001	13/01/2009	44996	BEBEDOURO CONJUGADO MODELO 80 LS CO	CAPITALIZED		13201006.00	1.680,00
1	1006	CELULA APOIO	11002	GERENCIA DE OPERAÇÕES	42601001	01/01/2001	44997	CONDICIONADOR DE AR ``TRANE`` MOD. SRV	CAPITALIZED	16353	13201006.00	12.819,14
1	1006	CELULA APOIO	11003	GERENCIA DE MANUTENÇÃO	42601001	01/01/2001	44998	PAINEL COMANDO ELETRICO ``MOELLER``	CAPITALIZED	12022	13201006.00	34.781,80
1	1006	CELULA APOIO	11003	GERENCIA DE MANUTENÇÃO	42601001	01/01/2001	44999	BOMBA CENTRIFUGA COM MOTOR ``WEG`` M	CAPITALIZED	14932	13201006.00	1.885,[illegible]
1	1006	CELULA APOIO	11003	GERENCIA DE MANUTENÇÃO	42601001	01/01/2001	45000	BOMBA CENTRIFUGA COM MOTOR ``WEG`` M	CAPITALIZED	14926	13201006.00	1.696,65

Este documento é cópia do original, assinado digitalmente por CAMILA APARECIDA DIAS LIMA e Tribunal de Justiça do Estado de São Paulo, protocolado em 01/03/2019 às 20:56, sob o número WPIN19700053040.
Para conferir o original, acesse o site https://esaj.tjsp.jus.br/pastadigital/pg/abrirConferenciaDocumento.do, informe o processo 1002265-62.2016.8.26.0659 e código 4488B7B.

fls. 98658

1	1006	CELULA APOIO	11003	GERENCIA DE MANUTENÇÃO	42601001	01/01/2001	45001	SISTEMA IRRIGACAO JARDIM ELETRONICO ``T	CAPITALIZED	14940	13201006.00	34.781,36
1	1006	CELULA APOIO	11003	GERENCIA DE MANUTENÇÃO	42601001	01/01/2001	45002	BOMBA CENTRIFUGA COM MOTOR ``WEG`` M	CAPITALIZED	14927	13201006.00	1.896,65
1	1010	CELULA CAPTAÇÃO	11011	PRODUTO	42601001	07/10/2009	45003	MICROFONE TIPO LAPELA MODELO ME2 MAR	CAPITALIZED		13201006.00	2.673,30
1	1010	CELULA CAPTAÇÃO	11011	PRODUTO	42601001	07/10/2009	45004	MICROFONE SENNHEISER (EW 122 G2 - LAPEL	CAPITALIZED		13201006.00	10.877,50
1	1010	CELULA CAPTAÇÃO	11014	VENDAS CONVENIÊNCIAS	42601001	20/07/2009	45005	QUIOSQUE FIXO PARA SHOPPING 2 X 3 M²	CAPITALIZED		13201006.00	13.640,00
1	1010	CELULA CAPTAÇÃO	11014	VENDAS CONVENIÊNCIAS	42601001	07/07/2009	45006	QUIOSQUE FIXO PARA SHOPPING 2 X 2 M²	CAPITALIZED		13201006.00	6.700,00
1	1010	CELULA CAPTAÇÃO	11014	VENDAS CONVENIÊNCIAS	42601001	07/07/2009	45007	QUIOSQUE FIXO PARA SHOPPING 2 X 3 M²	CAPITALIZED		13201006.00	7.254,90
1	1010	CELULA CAPTAÇÃO	11014	VENDAS CONVENIÊNCIAS	42601001	08/07/2009	45008	APARELHO DVD PLAYER	CAPITALIZED		13201006.00	402,3
1	1010	CELULA CAPTAÇÃO	11014	VENDAS CONVENIÊNCIAS	42601001	08/04/2009	45009	APARELHO DVD PLAYER	CAPITALIZED		13201006.00	151
1	1010	CELULA CAPTAÇÃO	11014	VENDAS CONVENIÊNCIAS	42601001	08/04/2009	45010	TV DE PLASMA 42 POLEGADAS	CAPITALIZED		13201006.00	4.480,00
1	1010	CELULA CAPTAÇÃO	11014	VENDAS CONVENIÊNCIAS	42601001	28/02/2009	45011	DIFERENCIAL DE ALIQUOTA	CAPITALIZED		13201006.00	142,42
1	1010	CELULA CAPTAÇÃO	11014	VENDAS CONVENIÊNCIAS	42601001	06/02/2009	45012	TV LCD 42 POLEGADAS HD READY FLAT TV 42	CAPITALIZED		13201006.00	2.373,38
1	1011	CELULA DAF	10820	IA01 PRÉDIO ADMINSTRATIVO	42601001	30/11/1999	45013	TRANSFORMADOR TRIFASICO A OLEO POT 30	CAPITALIZED	15242	13201006.00	31.859,35
1	1011	CELULA DAF	11104	APOIO ADMINISTRATIVO	42601001	31/03/2009	45014	DIFERENCIAL DE ALIQUOTA	CAPITALIZED		13201006.00	159
1	1011	CELULA DAF	11104	APOIO ADMINISTRATIVO	42601001	31/03/2009	45015	MICROONDAS PICCOLO NN-ST357WRP CHAO	CAPITALIZED		13201006.00	
1	1011	CELULA DAF	11104	APOIO ADMINISTRATIVO	42601001	13/03/2009	45016	FOGAO 4 BOCAS - CLARICE MASTER LIGHT BR	CAPITALIZED		13201006.00	265
1	1011	CELULA DAF	11109	INFORMÁTICA	42601001	01/01/2001	45017	CONDICIONADOR DE AR ``TRANE`` MOD. NCX	CAPITALIZED	2977	13201006.00	3.958,28
1	1011	CELULA DAF	11109	INFORMÁTICA	42601001	01/01/2001	45018	CONDICIONADOR DE AR ``TRANE`` MOD. MCX	CAPITALIZED	607	13201006.00	14.704,31
1	1011	CELULA DAF	11109	INFORMÁTICA	42601001	01/01/2001	45019	CONDICIONADOR DE AR ``TRANE`` MOD. SPLI	CAPITALIZED	2402	13201006.00	5.938,28
1	1011	CELULA DAF	11109	INFORMÁTICA	42601001	01/01/2001	45020	CONDICIONADOR DE AR ``TRANE`` MOD. SPLI	CAPITALIZED	16298	13201006.00	5.938,28
1	1011	CELULA DAF	11109	INFORMÁTICA	42601001	01/01/2001	45021	CONDICIONADOR DE AR ``TRANE`` MOD. SPLI	CAPITALIZED	1426	13201006.00	5.938,28
1	1011	CELULA DAF	11109	INFORMÁTICA	42601001	30/11/1999	45022	CONDICIONADOR DE AR ``TRANE`` MOD. MCX	CAPITALIZED	7280	13201006.00	14.704,31
1	1011	CELULA DAF	11111	GESTÃO DE PESSOAS	42601001	28/05/2009	45023	SOFTWARE PGR TCP/IP- 70.278.038-0- TELEM	CAPITALIZED		13201006.00	100
1	1001	CELULA WILD WEST	10100	AF-1 RANGO DJANGO	42601001	13/09/2007	45024	NOBREAK -SMS - SM700	CAPITALIZED	9225	13201007.00	550
1	1001	CELULA WILD WEST	10100	AF-1 RANGO DJANGO	42601001	13/09/2007	45025	GAVETA TIPO CAIXA - GERBO	CAPITALIZED	9194	13201007.00	320
1	1001	CELULA WILD WEST	10100	AF-1 RANGO DJANGO	42601001	13/09/2007	45026	GAVETA TIPO CAIXA - GERBO	CAPITALIZED	9196	13201007.00	320
1	1001	CELULA WILD WEST	10100	AF-1 RANGO DJANGO	42601001	13/09/2007	45027	GAVETA TIPO CAIXA - GERBO	CAPITALIZED	9192	13201007.00	320
1	1001	CELULA WILD WEST	10100	AF-1 RANGO DJANGO	42601001	13/09/2007	45028	GAVETA TIPO CAIXA - GERBO	CAPITALIZED	9193	13201007.00	320
1	1001	CELULA WILD WEST	10100	AF-1 RANGO DJANGO	42601001	13/09/2007	45029	GAVETA TIPO CAIXA - GERBO	CAPITALIZED	9195	13201007.00	320
1	1001	CELULA WILD WEST	10100	AF-1 RANGO DJANGO	42601001	13/09/2007	45030	NOBREAK -SMS - SM700	CAPITALIZED	9226	13201007.00	550
1	1001	CELULA WILD WEST	10100	AF-1 RANGO DJANGO	42601001	13/09/2007	45031	MESA ACO INOX - 1,20X070X080	CAPITALIZED	9227	13201007.00	550
1	1001	CELULA WILD WEST	10100	AF-1 RANGO DJANGO	42601001	13/09/2007	45032	NOBREAK -SMS - SM700	CAPITALIZED	9224	13201007.00	550
1	1001	CELULA WILD WEST	10100	AF-1 RANGO DJANGO	42601001	13/09/2007	45033	NOBREAK -SMS - SM700	CAPITALIZED	9223	13201007.00	550
1	1001	CELULA WILD WEST	10100	AF-1 RANGO DJANGO	42601001	30/11/1999	45034	FORNO ELETRICO - BROILLER - NIECO	CAPITALIZED	5965	13201007.00	2.577,04
1	1001	CELULA WILD WEST	10100	AF-1 RANGO DJANGO	42601001	29/09/2000	45035	BANCADA ACO INOX - GASTRINOX - 21,00X07	CAPITALIZED	6904	13201007.00	874,35
1	1001	CELULA WILD WEST	10100	AF-1 RANGO DJANGO	42601001	29/09/2000	45036	ESCORREDOR ACO INOX PARA BATATAS	CAPITALIZED	6907	13201007.00	207,08
1	1001	CELULA WILD WEST	10100	AF-1 RANGO DJANGO	42601001	29/09/2000	45037	ESTUFA PARA LANCHES	CAPITALIZED	6898	13201007.00	598,24
1	1001	CELULA WILD WEST	10100	AF-1 RANGO DJANGO	42601001	29/09/2000	45038	ESTUFA PARA LANCHES	CAPITALIZED	6899	13201007.00	598,24
1	1001	CELULA WILD WEST	10100	AF-1 RANGO DJANGO	42601001	29/09/2000	45039	BANCADA ACO INOX - 1,80X080X1,10	CAPITALIZED	6900	13201007.00	782,31
1	1001	CELULA WILD WEST	10100	AF-1 RANGO DJANGO	42601001	29/09/2000	45040	BANCADA ACO INOX - 1,80X080X1,10	CAPITALIZED	6901	13201007.00	782,31
1	1001	CELULA WILD WEST	10100	AF-1 RANGO DJANGO	42601001	29/09/2000	45041	COIFA EXAUSTORA - GRAPARELHOAIX - 3,00X	CAPITALIZED	6912	13201007.00	1.656,61
1	1001	CELULA WILD WEST	10100	AF-1 RANGO DJANGO	42601001	29/09/2000	45042	ESCORREDOR DE OLEO	CAPITALIZED	6921	13201007.00	345,14
1	1001	CELULA WILD WEST	10100	AF-1 RANGO DJANGO	42601001	29/09/2000	45043	CAMARA FRIGORIFICA - RESFRIADA	CAPITALIZED	6922	13201007.00	1.978,80
1	1001	CELULA WILD WEST	10100	AF-1 RANGO DJANGO	42601001	29/09/2000	45044	EVAPORADOR COM 3 VENTILADORES	CAPITALIZED	6924	13201007.00	2.208,89
1	1001	CELULA WILD WEST	10100	AF-1 RANGO DJANGO	42601001	29/09/2000	45045	EVAPORADOR COM 2 VENTILADORES	CAPITALIZED	6925	13201007.00	1.748,70
1	1001	CELULA WILD WEST	10100	AF-1 RANGO DJANGO	42601001	29/09/2000	45046	BANCADA ACO INOX - GASTRINOX - 2,00X030	CAPITALIZED	6966	13201007.00	874,35
1	1001	CELULA WILD WEST	10100	AF-1 RANGO DJANGO	42601001	29/09/2000	45047	ESCORREDOR ACO INOX DE PARADE	CAPITALIZED	6270	13201007.00	184,07
1	1001	CELULA WILD WEST	10100	AF-1 RANGO DJANGO	42601001	29/09/2000	45048	ESCORREDOR ACO INOX DE PARADE	CAPITALIZED	6271	13201007.00	184,07
1	1001	CELULA WILD WEST	10100	AF-1 RANGO DJANGO	42601001	29/09/2000	45049	MESA DE ACO INOX - GASTRINOX - 2,00X1,00	CAPITALIZED	6275	13201007.00	552,22
1	1001	CELULA WILD WEST	10100	AF-1 RANGO DJANGO	42601001	29/09/2000	45050	BANCADA ACO INOX - 2,20X070X075	CAPITALIZED	6278	13201007.00	828,33
1	1001	CELULA WILD WEST	10100	AF-1 RANGO DJANGO	42601001	29/09/2000	45051	ESCORREDOR ACO INOX PARA BATATAS	CAPITALIZED	6290	13201007.00	207,08
1	1001	CELULA WILD WEST	10100	AF-1 RANGO DJANGO	42601001	29/09/2000	45052	ESCORREDOR ACO INOX DE PARADE	CAPITALIZED	6298	13201007.00	184,07
1	1001	CELULA WILD WEST	10100	AF-1 RANGO DJANGO	42601001	29/09/2000	45053	CARRINHO ACO INOX PARA BANDEJAS - GAST	CAPITALIZED	2932	13201007.00	322,13
1	1001	CELULA WILD WEST	10100	AF-1 RANGO DJANGO	42601001	29/09/2000	45054	ESTANTE ACO COM 6 PRATELEIRAS - 092X035	CAPITALIZED	2984	13201007.00	179,47
1	1001	CELULA WILD WEST	10100	AF-1 RANGO DJANGO	42601001	29/09/2000	45055	MESA ACO INOX - 1,20X070X080	CAPITALIZED	2758	13201007.00	363,
1	1001	CELULA WILD WEST	10100	AF-1 RANGO DJANGO	42601001	29/09/2000	45056	BANCADA ACO INOX - 070X070X075	CAPITALIZED	9175	13201007.00	414,17
1	1001	CELULA WILD WEST	10100	AF-1 RANGO DJANGO	42601001	29/09/2000	45057	BALCAO ACO INOX FRIO COM 1 CUBA - 2,10X	CAPITALIZED	9176	13201007.00	1.380,56
1	1001	CELULA WILD WEST	10100	AF-1 RANGO DJANGO	42601001	29/09/2000	45058	ARMARIO ACO INOX PARA BANDEJAS ``GASTF	CAPITALIZED	3846	13201007.00	322,13
1	1001	CELULA WILD WEST	10100	AF-1 RANGO DJANGO	42601001	29/09/2000	45059	COIFA EXAUSTORA - GRAPARELHOAIX - 3,00X	CAPITALIZED	12001	13201007.00	1.794,73
1	1001	CELULA WILD WEST	10100	AF-1 RANGO DJANGO	42601001	29/09/2000	45060	CAMARA FRIGORIFICA	CAPITALIZED	12003	13201007.00	1.978,80
1	1001	CELULA WILD WEST	10100	AF-1 RANGO DJANGO	42601001	29/09/2000	45061	ESTANTE ACO COM 4 PRATELEIRAS - 1,50X04(	CAPITALIZED	12004	13201007.00	165,67
1	1001	CELULA WILD WEST	10100	AF-1 RANGO DJANGO	42601001	29/09/2000	45062	ESTANTE ACO COM 4 PRATELEIRAS - 1,50X04(	CAPITALIZED	12005	13201007.00	165,67
1	1001	CELULA WILD WEST	10100	AF-1 RANGO DJANGO	42601001	29/09/2000	45063	CADEIRA GIRATORIA ESTOFADO TECIDO CINZ	CAPITALIZED	12006	13201007.00	197,38
1	1001	CELULA WILD WEST	10100	AF-1 RANGO DJANGO	42601001	29/09/2000	45064	CUBA ACO INOX - 070X070X085	CAPITALIZED	12008	13201007.00	552,22
1	1001	CELULA WILD WEST	10100	AF-1 RANGO DJANGO	42601001	29/09/2000	45065	COIFA EXAUSTORA - 080X080	CAPITALIZED	12009	13201007.00	1.472,59
1	1001	CELULA WILD WEST	10100	AF-1 RANGO DJANGO	42601001	29/09/2000	45066	COIFA EXAUSTORA - 080X080	CAPITALIZED	12010	13201007.00	1.472,59
1	1001	CELULA WILD WEST	10100	AF-1 RANGO DJANGO	42601001	29/09/2000	45067	CARRINHO DE FERRO	CAPITALIZED	12011	13201007.00	230,06
1	1001	CELULA WILD WEST	10100	AF-1 RANGO DJANGO	42601001	29/09/2000	45068	CADEIRA FIXA ESTRUTURA FERRO	CAPITALIZED	12012	13201007.00	142,55
1	1001	CELULA WILD WEST	10100	AF-1 RANGO DJANGO	42601001	29/09/2000	45069	ESTANTE ACO COM 6 PRATELEIRAS - 092X045	CAPITALIZED	6967	13201007.00	179,47
1	1001	CELULA WILD WEST	10100	AF-1 RANGO DJANGO	42601001	29/09/2000	45070	ESCORREDOR DE OLEO	CAPITALIZED	6920	13201007.00	345,14
1	1001	CELULA WILD WEST	10100	AF-1 RANGO DJANGO	42601001	29/09/2000	45071	CARRINHO ACO INOX PARA BANDEJAS - GAST	CAPITALIZED	2933	13201007.00	322,13
1	1001	CELULA WILD WEST	10100	AF-1 RANGO DJANGO	42601001	29/09/2000	45072	ESCORREDOR ACO INOX DE PARADE	CAPITALIZED	9174	13201007.00	184,07
1	1001	CELULA WILD WEST	10100	AF-1 RANGO DJANGO	42601001	29/09/2000	45073	BEBEDOURO ELETRICO - IBBL - 02032001	CAPITALIZED	12002	13201007.00	289,42
1	1001	CELULA WILD WEST	10100	AF-1 RANGO DJANGO	42601001	29/09/2000	45074	MESA MADEIRA PARA MICRO - 050X060X085	CAPITALIZED	12007	13201007.00	161,06
1	1001	CELULA WILD WEST	10100	AF-1 RANGO DJANGO	42601001	30/11/1999	45075	CARRINHO DE ACO INOX PARA BANDEJAS	CAPITALIZED	1057	13201007.00	322,13
1	1001	CELULA WILD WEST	10100	AF-1 RANGO DJANGO	42601001	30/11/1999	45076	ESTANTE ACO COM 4 PRATELEIRAS - 1,50X04(	CAPITALIZED	11742	13201007.00	165,67
1	1001	CELULA WILD WEST	10100	AF-1 RANGO DJANGO	42601001	30/11/1999	45077	ESTANTE ACO COM 4 PRATELEIRAS - 1,20X035	CAPITALIZED	11743	13201007.00	165,67
1	1001	CELULA WILD WEST	10100	AF-1 RANGO DJANGO	42601001	30/11/1999	45078	ESCORREDOR DE OLEO COM ESTUFA - 090X07	CAPITALIZED	11744	13201007.00	414,17
1	1001	CELULA WILD WEST	10100	AF-1 RANGO DJANGO	42601001	30/11/1999	45079	ESCORREDOR DE OLEO	CAPITALIZED	11746	13201007.00	345,14
1	1001	CELULA WILD WEST	10100	AF-1 RANGO DJANGO	42601001	30/11/1999	45080	CARRINHO DE ACO INOX PARA BANDEJAS	CAPITALIZED	11747	13201007.00	322,13
1	1001	CELULA WILD WEST	10100	AF-1 RANGO DJANGO	42601001	30/11/1999	45081	CARRINHO DE ACO INOX PARA BANDEJAS	CAPITALIZED	11748	13201007.00	322,13
1	1001	CELULA WILD WEST	10100	AF-1 RANGO DJANGO	42601001	30/11/1999	45082	BANCADA ACO INOX - FRITMAQ - 1,20X060X0	CAPITALIZED	11749	13201007.00	1.058,43
1	1001	CELULA WILD WEST	10100	AF-1 RANGO DJANGO	42601001	30/11/1999	45083	BROILLER - NIECO - 624BF	CAPITALIZED	11750	13201007.00	920,37
1	1001	CELULA WILD WEST	10100	AF-1 RANGO DJANGO	42601001	30/11/1999	45084	ESTANTE ACO COM 5 PRATELEIRAS - 1,00X04(	CAPITALIZED	9179	13201007.00	174,87
1	1001	CELULA WILD WEST	10100	AF-1 RANGO DJANGO	42601001	30/11/1999	45085	FRITADEIRA ELETRICA - TOPEMA	CAPITALIZED	11745	13201007.00	2.577,04
1	1001	CELULA WILD WEST	10100	AF-1 RANGO DJANGO	42601001	30/11/1999	45086	FRITADEIRA ELETRICA - TOPEMA	CAPITALIZED	6908	13201007.00	2.577,04
1	1001	CELULA WILD WEST	10100	AF-1 RANGO DJANGO	42601001	30/11/1999	45087	FRITADEIRA ELETRICA	CAPITALIZED	6910	13201007.00	1.978,80
1	1001	CELULA WILD WEST	10100	AF-1 RANGO DJANGO	42601001	30/11/1999	45088	BALCAO ACO INOX COM 2 PORTAS 1 CUBA - 2	CAPITALIZED	7175	13201007.00	1.150,46
1	1001	CELULA WILD WEST	10100	AF-1 RANGO DJANGO	42601001	30/11/1999	45089	FRITADEIRA ELETRICA	CAPITALIZED	9156	13201007.00	1.978,80
1	1001	CELULA WILD WEST	10100	AF-1 RANGO DJANGO	42601001	30/11/1999	45090	FRITADEIRA ELETRICA	CAPITALIZED	9178	13201007.00	1.978,80
1	1001	CELULA WILD WEST	10100	AF-1 RANGO DJANGO	42601001	30/11/1999	45091	ESTUFA DE ACO INOX	CAPITALIZED	9152	13201007.00	414,17
1	1001	CELULA WILD WEST	10100	AF-1 RANGO DJANGO	42601001	30/11/1999	45092	ESTUFA DE ACO INOX	CAPITALIZED	9153	13201007.00	414,17
1	1001	CELULA WILD WEST	10100	AF-1 RANGO DJANGO	42601001	30/11/1999	45093	ESTUFA DE ACO INOX	CAPITALIZED	9154	13201007.00	414,17
1	1001	CELULA WILD WEST	10100	AF-1 RANGO DJANGO	42601001	30/11/1999	45094	FREEZER COM 2 TAMPAS	CAPITALIZED	9177	13201007.00	1.058,43
1	1001	CELULA WILD WEST	10100	AF-1 RANGO DJANGO	42601001	30/11/1999	45095	ESTANTE ACO COM 6 PRATELEIRAS - 092X045	CAPITALIZED	11741	13201007.00	179,47
1	1001	CELULA WILD WEST	10100	AF-1 RANGO DJANGO	42601001	30/11/1999	45096	FRITADEIRA ELETRICA	CAPITALIZED	9155	13201007.00	1.978,80
1	1001	CELULA WILD WEST	10102	AF-3 KID SPLASH SNACKS	42601001	13/09/2007	45097	GAVETA TIPO CAIXA - GERBO	CAPITALIZED	9197	13201007.00	320
1	1001	CELULA WILD WEST	10102	AF-3 KID SPLASH SNACKS	42601001	29/09/2000	45098	ESTANTE ACO COM 5 PRATELEIRAS - 1,00X05(	CAPITALIZED	7721	13201007.00	174,87
1	1001	CELULA WILD WEST	10102	AF-3 KID SPLASH SNACKS	42601001	29/09/2000	45099	BANCO MADEIRA PARA PUBLICO	CAPITALIZED	11711	13201007.00	276,11
1	1001	CELULA WILD WEST	10102	AF-3 KID SPLASH SNACKS	42601001	29/09/2000	45100	BANCO MADEIRA PARA PUBLICO	CAPITALIZED	11713	13201007.00	276,11
1	1001	CELULA WILD WEST	10102	AF-3 KID SPLASH SNACKS	42601001	29/09/2000	45101	BANCO MADEIRA PARA PUBLICO	CAPITALIZED	11714	13201007.00	276,11
1	1001	CELULA WILD WEST	10102	AF-3 KID SPLASH SNACKS	42601001	29/09/2000	45102	BANCO MADEIRA PARA PUBLICO	CAPITALIZED	11715	13201007.00	276,11
1	1001	CELULA WILD WEST	10102	AF-3 KID SPLASH SNACKS	42601001	29/09/2000	45103	BANCO MADEIRA PARA PUBLICO	CAPITALIZED	11716	13201007.00	276,11
1	1001	CELULA WILD WEST	10102	AF-3 KID SPLASH SNACKS	42601001	29/09/2000	45104	BANCO MADEIRA PARA PUBLICO	CAPITALIZED	11717	13201007.00	276,11
1	1001	CELULA WILD WEST	10102	AF-3 KID SPLASH SNACKS	42601001	29/09/2000	45105	MESA MADEIRA (PRAÇA ALIMENTACAO) - 1,8	CAPITALIZED	11718	13201007.00	230,06
1	1001	CELULA WILD WEST	10102	AF-3 KID SPLASH SNACKS	42601001	29/09/2000	45106	MESA MADEIRA (PRAÇA ALIMENTACAO) - 1,8	CAPITALIZED	11719	13201007.00	230,06
1	1001	CELULA WILD WEST	10102	AF-3 KID SPLASH SNACKS	42601001	29/09/2000	45107	MESA MADEIRA (PRAÇA ALIMENTACAO) - 1,8	CAPITALIZED	11720	13201007.00	230,06
1	1001	CELULA WILD WEST	10102	AF-3 KID SPLASH SNACKS	42601001	29/09/2000	45108	ESTUFA	CAPITALIZED	11730	13201007.00	368,19
1	1001	CELULA WILD WEST	10102	AF-3 KID SPLASH SNACKS	42601001	29/09/2000	45109	ESTUFA - DUNDUP	CAPITALIZED	3928	13201007.00	
1	1001	CELULA WILD WEST	10102	AF-3 KID SPLASH SNACKS	42601001	29/09/2000	45110	BANCO MADEIRA PARA PUBLICO	CAPITALIZED	11712	13201007.00	276,
1	1001	CELULA WILD WEST	10102	AF-3 KID SPLASH SNACKS	42601001	30/11/1999	45111	MICROONDAS - PANASONIC	CAPITALIZED	11732	13201007.00	
1	1001	CELULA WILD WEST	10102	AF-3 KID SPLASH SNACKS	42601001	30/11/1999	45112	CUBA DE ACO - 070X070X085	CAPITALIZED	11733	13201007.00	414,17
1	1001	CELULA WILD WEST	10102	AF-3 KID SPLASH SNACKS	42601001	30/11/1999	45113	REFRIGERADOR COM PORTA DE VIDRO - MET	CAPITALIZED	11736	13201007.00	1.748,70
1	1001	CELULA WILD WEST	10102	AF-3 KID SPLASH SNACKS	42601001	30/11/1999	45114	BANCADA DE ACO 1,50X070X085	CAPITALIZED	7167	13201007.00	391,00
1	1001	CELULA WILD WEST	10102	AF-3 KID SPLASH SNACKS	42601001	30/11/1999	45115	REFRIGERADOR COM PORTA DE VIDRO - REVE	CAPITALIZED	11735	13201007.00	1.748,70
1	1001	CELULA WILD WEST	10103	AE-2 SALLON	42601001	30/11/1999	45116	REFLETOR PAR	CAPITALIZED	10185	13201007.00	736,3
1	1001	CELULA WILD WEST	10103	AE-2 SALLON	42601001	30/11/1999	45117	REFLETOR ELIPTICO STRAND LIGHTING	CAPITALIZED	10214	13201007.00	1.058,43
1	1001	CELULA WILD WEST	10103	AE-2 SALLON	42601001	30/11/1999	45118	REFLETOR ELIPTICO STRAND LIGHTING	CAPITALIZED	10219	13201007.00	1.058,43
1	1001	CELULA WILD WEST	10103	AE-2 SALLON	42601001	30/11/1999	45119	REFLETOR PAR 56 MECA	CAPITALIZED	10265	13201007.00	828,33
1	1001	CELULA WILD WEST	10103	AE-2 SALLON	42601001	30/11/1999	45120	REFLETOR ELIPTICO STRAND LIGHTING	CAPITALIZED	10187	13201007.00	1.058,43
1	1001	CELULA WILD WEST	10103	AE-2 SALLON	42601001	30/11/1999	45121	SCRULLER - CHOMA	CAPITALIZED	10365	13201007.00	414,17
1	1001	CELULA WILD WEST	10103	AE-2 SALLON	42601001	30/11/1999	45122	SCRULLER - CHOMA	CAPITALIZED	10367	13201007.00	414,17
1	1001	CELULA WILD WEST	10103	AE-2 SALLON	42601001	30/11/1999	45123	SCRULLER - CHOMA	CAPITALIZED	10368	13201007.00	414,17
1	1001	CELULA WILD WEST	10103	AE-2 SALLON	42601001	30/11/1999	45124	SCRULLER - CHOMA	CAPITALIZED	10369	13201007.00	414,17
1	1001	CELULA WILD WEST	10103	AE-2 SALLON	42601001	30/11/1999	45125	SCRULLER - CHOMA	CAPITALIZED	10366	13201007.00	414,17
1	1001	CELULA WILD WEST	10103	AE-2 SALLON	42601001	29/09/2000	45126	CAIXA DE SOM - HENKUS	CAPITALIZED	6821	13201007.00	598,24
1	1001	CELULA WILD WEST	10103	AE-2 SALLON	42601001	29/09/2000	45127	REFLETOR PAR	CAPITALIZED	10183	13201007.00	736,3

Este documento é cópia do original, assinado digitalmente por CAMILA APARECIDA DIAS LIMA e Tribunal de Justica do Estado de Sao Paulo, protocolado em 01/03/2019 às 20:55, sob o número WJMJ19700053940.
Para conferir o original, acesse o site https://esaj.tjsp.jus.br/pastadigital/pg/abrirConferenciaDocumento.do, informe o processo 1002265-62.2016.8.26.0659 e código 4488B7B.

fls. 98659

1	1001	CELULA WILD WEST	10103	AE-2 SALLON	42601001	29/09/2000	45128	REFLETOR PAR	CAPITALIZED	10186	13201007.00	736,3
1	1001	CELULA WILD WEST	10103	AE-2 SALLON	42601001	29/09/2000	45129	REFLETOR PAR	CAPITALIZED	10209	13201007.00	736,3
1	1001	CELULA WILD WEST	10103	AE-2 SALLON	42601001	29/09/2000	45130	REFLETOR PAR	CAPITALIZED	10210	13201007.00	736,3
1	1001	CELULA WILD WEST	10103	AE-2 SALLON	42601001	29/09/2000	45131	REFLETOR PAR	CAPITALIZED	10211	13201007.00	736,3
1	1001	CELULA WILD WEST	10103	AE-2 SALLON	42601001	29/09/2000	45132	REFLETOR PAR	CAPITALIZED	10212	13201007.00	736,3
1	1001	CELULA WILD WEST	10103	AE-2 SALLON	42601001	29/09/2000	45133	REFLETOR PAR	CAPITALIZED	10213	13201007.00	736,3
1	1001	CELULA WILD WEST	10103	AE-2 SALLON	42601001	29/09/2000	45134	REFLETOR PAR	CAPITALIZED	10215	13201007.00	736,3
1	1001	CELULA WILD WEST	10103	AE-2 SALLON	42601001	29/09/2000	45135	REFLETOR PAR	CAPITALIZED	10216	13201007.00	736,3
1	1001	CELULA WILD WEST	10103	AE-2 SALLON	42601001	29/09/2000	45136	REFLETOR PAR	CAPITALIZED	10217	13201007.00	736,3
1	1001	CELULA WILD WEST	10103	AE-2 SALLON	42601001	29/09/2000	45137	REFLETOR PAR	CAPITALIZED	10218	13201007.00	736,3
1	1001	CELULA WILD WEST	10103	AE-2 SALLON	42601001	29/09/2000	45138	REFLETOR PAR	CAPITALIZED	10220	13201007.00	736,3
1	1001	CELULA WILD WEST	10103	AE-2 SALLON	42601001	29/09/2000	45139	REFLETOR PAR	CAPITALIZED	10199	13201007.00	736,3
1	1001	CELULA WILD WEST	10103	AE-2 SALLON	42601001	29/09/2000	45140	SCRULLER - CHOMA	CAPITALIZED	10393	13201007.00	414,17
1	1001	CELULA WILD WEST	10103	AE-2 SALLON	42601001	29/09/2000	45141	SCRULLER - CHOMA	CAPITALIZED	10394	13201007.00	414,17
1	1001	CELULA WILD WEST	10103	AE-2 SALLON	42601001	29/09/2000	45142	SCRULLER - CHOMA	CAPITALIZED	10395	13201007.00	414,17
1	1001	CELULA WILD WEST	10103	AE-2 SALLON	42601001	29/09/2000	45143	REFLETOR PAR 56 MECA	CAPITALIZED	10302	13201007.00	828,33
1	1001	CELULA WILD WEST	10103	AE-2 SALLON	42601001	29/09/2000	45144	RECEPTOR DE SINAL ANTENA	CAPITALIZED	10303	13201007.00	414,17
1	1001	CELULA WILD WEST	10103	AE-2 SALLON	42601001	29/09/2000	45145	CAIXA DE SOM - HENKUS	CAPITALIZED	10176	13201007.00	598,24
1	1001	CELULA WILD WEST	10103	AE-2 SALLON	42601001	29/09/2000	45146	CAIXA DE SOM - HENKUS	CAPITALIZED	10178	13201007.00	598,24
1	1001	CELULA WILD WEST	10103	AE-2 SALLON	42601001	29/09/2000	45147	CAIXA DE SOM - HENKUS	CAPITALIZED	10179	13201007.00	598,24
1	1001	CELULA WILD WEST	10103	AE-2 SALLON	42601001	29/09/2000	45148	CAIXA DE SOM - HENKUS	CAPITALIZED	10180	13201007.00	598,24
1	1001	CELULA WILD WEST	10103	AE-2 SALLON	42601001	29/09/2000	45149	CAIXA DE SOM - HENKUS	CAPITALIZED	10181	13201007.00	598,24
1	1001	CELULA WILD WEST	10103	AE-2 SALLON	42601001	29/09/2000	45150	REFLETOR PAR	CAPITALIZED	10184	13201007.00	736,3
1	1001	CELULA WILD WEST	10103	AE-2 SALLON	42601001	29/09/2000	45151	SCRULLER - CHOMA	CAPITALIZED	10440	13201007.00	414,17
1	1001	CELULA WILD WEST	10103	AE-2 SALLON	42601001	29/09/2000	45152	SCRULLER - CHOMA	CAPITALIZED	10441	13201007.00	414,17
1	1001	CELULA WILD WEST	10103	AE-2 SALLON	42601001	29/09/2000	45153	REFLETOR PAR	CAPITALIZED	10442	13201007.00	736,3
1	1001	CELULA WILD WEST	10103	AE-2 SALLON	42601001	29/09/2000	45154	REFLETOR PAR	CAPITALIZED	10444	13201007.00	736,3
1	1001	CELULA WILD WEST	10103	AE-2 SALLON	42601001	29/09/2000	45155	REFLETOR PAR	CAPITALIZED	10445	13201007.00	736,3
1	1001	CELULA WILD WEST	10103	AE-2 SALLON	42601001	29/09/2000	45156	REFLETOR PAR	CAPITALIZED	10446	13201007.00	736,3
1	1001	CELULA WILD WEST	10103	AE-2 SALLON	42601001	29/09/2000	45157	REFLETOR PAR	CAPITALIZED	10447	13201007.00	736,3
1	1001	CELULA WILD WEST	10103	AE-2 SALLON	42601001	29/09/2000	45158	REFLETOR PAR	CAPITALIZED	10449	13201007.00	736,3
1	1001	CELULA WILD WEST	10103	AE-2 SALLON	42601001	29/09/2000	45159	REFLETOR PAR	CAPITALIZED	2438	13201007.00	736,3
1	1001	CELULA WILD WEST	10103	AE-2 SALLON	42601001	29/09/2000	45160	REFLETOR PAR	CAPITALIZED	2441	13201007.00	736,3
1	1001	CELULA WILD WEST	10103	AE-2 SALLON	42601001	29/09/2000	45161	REFLETOR PAR	CAPITALIZED	2451	13201007.00	736,3
1	1001	CELULA WILD WEST	10103	AE-2 SALLON	42601001	29/09/2000	45162	REFLETOR PAR	CAPITALIZED	2453	13201007.00	736,3
1	1001	CELULA WILD WEST	10103	AE-2 SALLON	42601001	29/09/2000	45163	REFLETOR ELIPTICO SOURCE FOOR	CAPITALIZED	5507	13201007.00	920,37
1	1001	CELULA WILD WEST	10103	AE-2 SALLON	42601001	29/09/2000	45164	REFLETOR PAR	CAPITALIZED	5520	13201007.00	736,3
1	1001	CELULA WILD WEST	10103	AE-2 SALLON	42601001	29/09/2000	45165	REFLETOR ELIPTICO TELEM	CAPITALIZED	5551	13201007.00	920,37
1	1001	CELULA WILD WEST	10103	AE-2 SALLON	42601001	29/09/2000	45166	SCRULLER - CHOMA	CAPITALIZED	10192	13201007.00	414,17
1	1001	CELULA WILD WEST	10103	AE-2 SALLON	42601001	29/09/2000	45167	REFLETOR PAR	CAPITALIZED	10193	13201007.00	736,3
1	1001	CELULA WILD WEST	10103	AE-2 SALLON	42601001	29/09/2000	45168	REFLETOR PAR	CAPITALIZED	10194	13201007.00	736,3
1	1001	CELULA WILD WEST	10103	AE-2 SALLON	42601001	29/09/2000	45169	REFLETOR ELIPTICO STRAND LIGHTING	CAPITALIZED	10102	13201007.00	1.058,43
1	1001	CELULA WILD WEST	10103	AE-2 SALLON	42601001	29/09/2000	45170	REFLETOR PAR	CAPITALIZED	10110	13201007.00	736,3
1	1001	CELULA WILD WEST	10103	AE-2 SALLON	42601001	29/09/2000	45171	REFLETOR ELIPTICO STRAND LIGHTING	CAPITALIZED	10111	13201007.00	1.058,43
1	1001	CELULA WILD WEST	10103	AE-2 SALLON	42601001	29/09/2000	45172	REFLETOR PAR	CAPITALIZED	10114	13201007.00	736,3
1	1001	CELULA WILD WEST	10103	AE-2 SALLON	42601001	29/09/2000	45173	REFLETOR ELIPTICO STRAND LIGHTING	CAPITALIZED	10115	13201007.00	1.058,43
1	1001	CELULA WILD WEST	10103	AE-2 SALLON	42601001	29/09/2000	45174	REFLETOR ELIPTICO STRAND LIGHTING	CAPITALIZED	10116	13201007.00	1.058,43
1	1006	CELULA APOIO	10917	FERRAMENTARIA - MANUTENÇÃO	42601001	01/01/2001	45175	GRIFO DE CORRENTE ``GEDORE`` 8	CAPITALIZED	12925	13201006.00	141,39
1	1006	CELULA APOIO	10917	FERRAMENTARIA - MANUTENÇÃO	42601001	01/01/2001	45176	MACACO TIPO GARAFA 2 TON	CAPITALIZED	12959	13201006.00	1.083,87
1	1006	CELULA APOIO	10917	FERRAMENTARIA - MANUTENÇÃO	42601001	01/01/2001	45177	ESMERILHADEIRA ``BOSCH`` MOD GGS 65	CAPITALIZED	12981	13201006.00	1.531,06
1	1006	CELULA APOIO	10917	FERRAMENTARIA - MANUTENÇÃO	42601001	01/01/2001	45178	FURADEIRA ``FLC``	CAPITALIZED	12985	13201006.00	942,58
1	1006	CELULA APOIO	10917	FERRAMENTARIA - MANUTENÇÃO	42601001	01/01/2001	45179	FURADEIRA ``FLC``	CAPITALIZED	12986	13201006.00	942,58
1	1006	CELULA APOIO	10917	FERRAMENTARIA - MANUTENÇÃO	42601001	01/01/2001	45180	FURADEIRA ``FLC``	CAPITALIZED	12987	13201006.00	942,58
1	1006	CELULA APOIO	10917	FERRAMENTARIA - MANUTENÇÃO	42601001	01/01/2001	45181	FURADEIRA ``FLC``	CAPITALIZED	12988	13201006.00	942,58
1	1006	CELULA APOIO	10917	FERRAMENTARIA - MANUTENÇÃO	42601001	01/01/2001	45182	FURADEIRA ELETRICA ``BOSCH`` MOD GBM10	CAPITALIZED	13857	13201006.00	1.154,67
1	1006	CELULA APOIO	10917	FERRAMENTARIA - MANUTENÇÃO	42601001	01/01/2001	45183	LIXADEIRA ELETRICA ``BOSCH`` MOD GSG280/	CAPITALIZED	13858	13201006.00	1.413,88
1	1006	CELULA APOIO	10917	FERRAMENTARIA - MANUTENÇÃO	42601001	01/01/2001	45184	FURADEIRA 5/8 ``BOSCH`` MOD GSB-30-20	CAPITALIZED	12824	13201006.00	1.154,67
1	1006	CELULA APOIO	10917	FERRAMENTARIA - MANUTENÇÃO	42601001	01/01/2001	45185	MEDIDO DE ``PH``	CAPITALIZED	12876	13201006.00	2.827,75
1	1006	CELULA APOIO	10917	FERRAMENTARIA - MANUTENÇÃO	42601001	01/01/2001	45186	FURADEIRA ``SKIL`` MOD 800S	CAPITALIZED	12982	13201006.00	895,45
1	1006	CELULA APOIO	10917	FERRAMENTARIA - MANUTENÇÃO	42601001	01/01/2001	45187	CHAVE DE GRIFO Nº 1224 ``GEDORE`` 350 ML	CAPITALIZED	12470	13201006.00	141,39
1	1006	CELULA APOIO	10917	FERRAMENTARIA - MANUTENÇÃO	42601001	01/01/2001	45188	LIXADEIRA ``BOSCH``	CAPITALIZED	12835	13201006.00	1.413,88
1	1006	CELULA APOIO	10917	FERRAMENTARIA - MANUTENÇÃO	42601001	01/01/2001	45189	MORSA DE BANCADA Nº 5 ``METALSUL``	CAPITALIZED	12474	13201006.00	848,33
1	1006	CELULA APOIO	10917	FERRAMENTARIA - MANUTENÇÃO	42601001	01/01/2001	45190	TESTADOR DE FIBRA OPTICA ``FIBRACEM``	CAPITALIZED	12690	13201006.00	5.938,28
1	1006	CELULA APOIO	10917	FERRAMENTARIA - MANUTENÇÃO	42601001	01/01/2001	45191	SUCADOR DE SOLDA ``WELLER`` MOD 4024	CAPITALIZED	12691	13201006.00	848,33
1	1006	CELULA APOIO	10917	FERRAMENTARIA - MANUTENÇÃO	42601001	01/01/2001	45192	SERRA DE VIDIA ``BOSCH``	CAPITALIZED	12801	13201006.00	1.385,60
1	1006	CELULA APOIO	10917	FERRAMENTARIA - MANUTENÇÃO	42601001	01/01/2001	45193	RETIFICA ``MAKITA`` MOD 906H	CAPITALIZED	12803	13201006.00	1.696,65
1	1006	CELULA APOIO	10917	FERRAMENTARIA - MANUTENÇÃO	42601001	01/01/2001	45194	SERRA TICO TICO ``BOSCH`` MOD GST120BE	CAPITALIZED	12806	13201006.00	1.244,21
1	1006	CELULA APOIO	10917	FERRAMENTARIA - MANUTENÇÃO	42601001	01/01/2001	45195	SERRA TICO TICO ``BOSCH`` MOD GST100B	CAPITALIZED	12807	13201006.00	1.244,21
1	1006	CELULA APOIO	10917	FERRAMENTARIA - MANUTENÇÃO	42601001	01/01/2001	45196	APERTADEIRA 1/2 - BOSCH	CAPITALIZED	12811	13201006.00	1.696,65
1	1006	CELULA APOIO	10917	FERRAMENTARIA - MANUTENÇÃO	42601001	01/01/2001	45197	APERTADEIRA 1/2 - DEWALT	CAPITALIZED	12812	13201006.00	1.696,65
1	1006	CELULA APOIO	10917	FERRAMENTARIA - MANUTENÇÃO	42601001	01/01/2001	45198	APERTADEIRA 1/2 - DEWALT	CAPITALIZED	12813	13201006.00	1.696,65
1	1006	CELULA APOIO	10917	FERRAMENTARIA - MANUTENÇÃO	42601001	01/01/2001	45199	PLAINA MANUAL ``STANLEY``	CAPITALIZED	12814	13201006.00	197,94
1	1006	CELULA APOIO	10917	FERRAMENTARIA - MANUTENÇÃO	42601001	01/01/2001	45200	PLAINA ELETRICA ``BOSCH`` MOD GHC20-82	CAPITALIZED	12815	13201006.00	1.131,10
1	1006	CELULA APOIO	10917	FERRAMENTARIA - MANUTENÇÃO	42601001	01/01/2001	45201	TUPIA ELETRICA ``MAKITA`` MOD 3612 BR	CAPITALIZED	12817	13201006.00	1.272,49
1	1006	CELULA APOIO	10917	FERRAMENTARIA - MANUTENÇÃO	42601001	01/01/2001	45202	SERRA CIRCULAR ``MAKITA`` MOD DARWIN	CAPITALIZED	12822	13201006.00	1.300,77
1	1006	CELULA APOIO	10917	FERRAMENTARIA - MANUTENÇÃO	42601001	01/01/2001	45203	SERRA ``MAKITA`` MOD 5006H	CAPITALIZED	12829	13201006.00	989,71
1	1006	CELULA APOIO	10917	FERRAMENTARIA - MANUTENÇÃO	42601001	01/01/2001	45204	SERRA ``BOSCH`` MOD GKS71/4	CAPITALIZED	12831	13201006.00	1.102,82
1	1006	CELULA APOIO	10917	FERRAMENTARIA - MANUTENÇÃO	42601001	01/01/2001	45205	SERRA CIRCULAR ``MAKITA`` MOD 5900B	CAPITALIZED	12832	13201006.00	1.215,93
1	1006	CELULA APOIO	10917	FERRAMENTARIA - MANUTENÇÃO	42601001	01/01/2001	45206	SERRA CIRCULAR ``DEWALT`` MOD DW389-B2	CAPITALIZED	12833	13201006.00	1.244,21
1	1006	CELULA APOIO	10917	FERRAMENTARIA - MANUTENÇÃO	42601001	01/01/2001	45207	PARAFUSADEIRA ``DEWALT``	CAPITALIZED	12834	13201006.00	1.696,65
1	1006	CELULA APOIO	10917	FERRAMENTARIA - MANUTENÇÃO	42601001	01/01/2001	45208	SECADOR ``SKIL`` MOD 8003	CAPITALIZED	12838	13201006.00	989,71
1	1006	CELULA APOIO	10917	FERRAMENTARIA - MANUTENÇÃO	42601001	01/01/2001	45209	SECADOR ``SKIL`` MOD 8003	CAPITALIZED	12839	13201006.00	989,71
1	1006	CELULA APOIO	10917	FERRAMENTARIA - MANUTENÇÃO	42601001	01/01/2001	45210	ESTACAO DE SOLDA ``WELLER`` MOD EC-2002	CAPITALIZED	7891	13201006.00	824,76
1	1006	CELULA APOIO	10917	FERRAMENTARIA - MANUTENÇÃO	42601001	01/01/2001	45211	FONTE ADAPTADORA PARA CABOS ``WELLER`	CAPITALIZED	7896	13201006.00	706,94
1	1006	CELULA APOIO	10917	FERRAMENTARIA - MANUTENÇÃO	42601001	01/01/2001	45212	FREQUENCIMETRO - HP - 53181A - 225MHZ	CAPITALIZED	746	13201006.00	7.540,67
1	1006	CELULA APOIO	10917	FERRAMENTARIA - MANUTENÇÃO	42601001	01/01/2001	45213	OSCILOSCOPIO ANALOGICO ``HP`` MOD 5464	CAPITALIZED	480	13201006.00	9.048,81
1	1006	CELULA APOIO	10917	FERRAMENTARIA - MANUTENÇÃO	42601001	01/01/2001	45214	SERRA POLICORTE	CAPITALIZED	7839	13201006.00	1.838,04
1	1006	CELULA APOIO	10917	FERRAMENTARIA - MANUTENÇÃO	42601001	01/01/2001	45215	MOTO BOMBA VERTICAL ``DANCOR`` POT 3 C	CAPITALIZED	14931	13201006.00	3.393,30
1	1006	CELULA APOIO	10917	FERRAMENTARIA - MANUTENÇÃO	42601001	01/01/2001	45216	OSCILOSCOPIO ANALOGICO ``HP`` MOD 5462	CAPITALIZED	483	13201006.00	9.048,81
1	1006	CELULA APOIO	10917	FERRAMENTARIA - MANUTENÇÃO	42601001	01/01/2001	45217	TESTADOR DIGITAL DE CIRCUITO INTEGRADO	CAPITALIZED	489	13201006.00	3.676,08
1	1006	CELULA APOIO	10917	FERRAMENTARIA - MANUTENÇÃO	42601001	01/01/2001	45218	MICROMETRO DIGITAL ``SMA`` MOD MPK250	CAPITALIZED	493	13201006.00	1.696,65
1	1006	CELULA APOIO	10917	FERRAMENTARIA - MANUTENÇÃO	42601001	01/01/2001	45219	MEGOHMETRO DIGITAL ``SMA`` MOD MD 50	CAPITALIZED	492	13201006.00	1.272,49
1	1006	CELULA APOIO	10917	FERRAMENTARIA - MANUTENÇÃO	42601001	01/01/2001	45220	MULTIMETRO DIGITAL ``FLUKE`` MOD 36	CAPITALIZED	8002	13201006.00	0
1	1006	CELULA APOIO	10917	FERRAMENTARIA - MANUTENÇÃO	42601001	01/01/2001	45221	FREQUENCIMETRO - HP - 53181A - 225MHZ	CAPITALIZED	477	13201006.00	7.540,67
1	1006	CELULA APOIO	10917	FERRAMENTARIA - MANUTENÇÃO	42601001	01/01/2001	45222	MOTO GERADOR ENERGIA 10 HP ``POWERMA	CAPITALIZED	3325	13201006.00	13.855,99
1	1006	CELULA APOIO	10917	FERRAMENTARIA - MANUTENÇÃO	42601001	01/01/2001	45223	MOTO GERADOR ENERGIA 10 HP ``POWERMA	CAPITALIZED	3336	13201006.00	13.855,99
1	1006	CELULA APOIO	10917	FERRAMENTARIA - MANUTENÇÃO	42601001	01/01/2001	45224	FREQUENCIMETRO DIGITAL ``HP`` MOD 3312	CAPITALIZED	475	13201006.00	6.833,74
1	1006	CELULA APOIO	10917	FERRAMENTARIA - MANUTENÇÃO	42601001	01/01/2001	45225	MULTIMETRO DIGITAL ``HP`` MOD 3440 / A	CAPITALIZED	479	13201006.00	5.938,28
1	1006	CELULA APOIO	10917	FERRAMENTARIA - MANUTENÇÃO	42601001	01/01/2001	45226	OSCILOSCOPIO DIGITAL ``HP`` MOD E3631A	CAPITALIZED	484	13201006.00	0
1	1006	CELULA APOIO	10917	FERRAMENTARIA - MANUTENÇÃO	42601001	01/01/2001	45227	ROSQUEADEIRA ``BOSCH`` MOD GGW10E	CAPITALIZED	12818	13201006.00	1.894,19
1	1006	CELULA APOIO	10917	FERRAMENTARIA - MANUTENÇÃO	42601001	01/01/2001	45228	ROSQUEADEIRA ``BOSCH`` MOD GGW10E	CAPITALIZED	12819	13201006.00	1.894,19
1	1006	CELULA APOIO	10917	FERRAMENTARIA - MANUTENÇÃO	42601001	01/01/2001	45229	PAQUIMETRO 60 CM ``DIGIMESS``	CAPITALIZED	12841	13201006.00	1.300,77
1	1006	CELULA APOIO	10917	FERRAMENTARIA - MANUTENÇÃO	42601001	01/01/2001	45230	PAQUIMETRO ``STARRET`` MOD 125 MEB/6/1	CAPITALIZED	12842	13201006.00	1.215,93
1	1006	CELULA APOIO	10917	FERRAMENTARIA - MANUTENÇÃO	42601001	01/01/2001	45231	PAQUIMETRO ``STARRET`` MOD 125 MEB/6/1	CAPITALIZED	12843	13201006.00	1.215,93
1	1006	CELULA APOIO	10917	FERRAMENTARIA - MANUTENÇÃO	42601001	01/01/2001	45232	PAQUIMETRO ``STARRET`` MOD 125 MEB/6/1	CAPITALIZED	12844	13201006.00	1.215,93
1	1006	CELULA APOIO	10917	FERRAMENTARIA - MANUTENÇÃO	42601001	01/01/2001	45233	PAQUIMETRO DIGITAL	CAPITALIZED	12845	13201006.00	1.385,60
1	1006	CELULA APOIO	10917	FERRAMENTARIA - MANUTENÇÃO	42601001	01/01/2001	45234	REBITADEIRA ``WONDER``	CAPITALIZED	12846	13201006.00	1.696,65
1	1006	CELULA APOIO	10917	FERRAMENTARIA - MANUTENÇÃO	42601001	01/01/2001	45235	REBITADEIRA ``WONDER``	CAPITALIZED	12847	13201006.00	1.696,65
1	1006	CELULA APOIO	10917	FERRAMENTARIA - MANUTENÇÃO	42601001	01/01/2001	45236	FERRAMENTA DE PRECISAO PARA RETIFICA ``	CAPITALIZED	12849	13201006.00	5.891,15
1	1006	CELULA APOIO	10917	FERRAMENTARIA - MANUTENÇÃO	42601001	01/01/2001	45237	MULTIMETRO DIGITAL ``HP`` MOD 33120 A	CAPITALIZED	12859	13201006.00	5.938,28
1	1006	CELULA APOIO	10917	FERRAMENTARIA - MANUTENÇÃO	42601001	01/01/2001	45238	MULTIMETRO DIGITAL ``HP`` MOD 3440 / A	CAPITALIZED	12860	13201006.00	0
1	1006	CELULA APOIO	10917	FERRAMENTARIA - MANUTENÇÃO	42601001	01/01/2001	45239	TACOMETRO ``MINIPA`` MOD MDT 2238	CAPITALIZED	12864	13201006.00	1.272,49
1	1006	CELULA APOIO	10917	FERRAMENTARIA - MANUTENÇÃO	42601001	01/01/2001	45240	TERMOMETRO ``FLUKE`` MOD 65 INFRARED	CAPITALIZED	12866	13201006.00	4.524,40
1	1006	CELULA APOIO	10917	FERRAMENTARIA - MANUTENÇÃO	42601001	01/01/2001	45241	MULTIMETRO DIGITAL ``MINIPA`` MOD ET 24	CAPITALIZED	12867	13201006.00	0
1	1006	CELULA APOIO	10917	FERRAMENTARIA - MANUTENÇÃO	42601001	01/01/2001	45242	ETIQUETADORA ``BRADY`` MOD 3/4 - M21-75	CAPITALIZED	12868	13201006.00	2.827,75
1	1006	CELULA APOIO	10917	FERRAMENTARIA - MANUTENÇÃO	42601001	01/01/2001	45243	MICROMETRO ``DIGIMESS`` MOD 2550 - 110-	CAPITALIZED	12869	13201006.00	1.611,82
1	1006	CELULA APOIO	10917	FERRAMENTARIA - MANUTENÇÃO	42601001	01/01/2001	45244	DUROMETRO ``SHORE``	CAPITALIZED	12871	13201006.00	12.819,14
1	1006	CELULA APOIO	10917	FERRAMENTARIA - MANUTENÇÃO	42601001	01/01/2001	45245	DUROMETRO ``HEADER``	CAPITALIZED	12872	13201006.00	12.253,53
1	1006	CELULA APOIO	10917	FERRAMENTARIA - MANUTENÇÃO	42601001	01/01/2001	45246	RELOGIO COM PARADOR COM BASE MAGNET	CAPITALIZED	12874	13201006.00	1.470,43
1	1006	CELULA APOIO	10917	FERRAMENTARIA - MANUTENÇÃO	42601001	01/01/2001	45247	MEDIDOR TEMPERATURA E UMIDADE ``MINI	CAPITALIZED	12875	13201006.00	1.979,43
1	1006	CELULA APOIO	10917	FERRAMENTARIA - MANUTENÇÃO	42601001	01/01/2001	45248	RELOGIO COM PARADOR COM BASE MAGNET	CAPITALIZED	12877	13201006.00	1.470,43
1	1006	CELULA APOIO	10917	FERRAMENTARIA - MANUTENÇÃO	42601001	01/01/2001	45249	MEDIDOR DE VIBRACAO ``DIGITAL - RION`` M	CAPITALIZED	12878	13201006.00	6.786,61
1	1006	CELULA APOIO	10917	FERRAMENTARIA - MANUTENÇÃO	42601001	01/01/2001	45250	MULTIMETRO DIGITAL ``MINIPA`` MOD ET 31	CAPITALIZED	12879	13201006.00	2.120,81
1	1006	CELULA APOIO	10917	FERRAMENTARIA - MANUTENÇÃO	42601001	01/01/2001	45251	TERMOMETRO ``MINIPA`` MT 520	CAPITALIZED	12880	13201006.00	2.544,98
1	1006	CELULA APOIO	10917	FERRAMENTARIA - MANUTENÇÃO	42601001	01/01/2001	45252	MULTIMETRO DIGITAL ``MINIPA`` MOD ET 31	CAPITALIZED	12881	13201006.00	2.120,81
1	1006	CELULA APOIO	10917	FERRAMENTARIA - MANUTENÇÃO	42601001	01/01/2001	45253	MULTIMETRO DIGITAL ``MINIPA`` MOD ET 31	CAPITALIZED	12882	13201006.00	2.120,81
1	1006	CELULA APOIO	10917	FERRAMENTARIA - MANUTENÇÃO	42601001	01/01/2001	45254	MULTIMETRO DIGITAL ``MINIPA`` MOD ET32	CAPITALIZED	12885	13201006.00	2.544,98

Este documento é cópia do original, assinado digitalmente por CAMILA APARECIDA DIAS LIMA e Tribunal de Justiça do Estado de São Paulo, protocolado em 01/03/2019 às 20:56, sob o número WMN19700053040.
Para conferir o original, acesse o site https://esaj.tjsp.jus.br/pastadigital/pg/abrirConferenciaDocumento.do, informe o processo 1002265-62.2016.8.26.0659 e código 4488B7B.

1	1006	CELULA APOIO	10917	FERRAMENTARIA - MANUTENÇÃO	42601001	01/01/2001	45255	MICROMETRO DIGITAL ``STARRETT`` MOD MI	CAPITALIZED	12886	13201006.00	1.838,04
1	1006	CELULA APOIO	10917	FERRAMENTARIA - MANUTENÇÃO	42601001	01/01/2001	45256	MICROMETRO DIGITAL ``STARRETT`` MOD MI	CAPITALIZED	12887	13201006.00	1.838,04
1	1006	CELULA APOIO	10917	FERRAMENTARIA - MANUTENÇÃO	42601001	01/01/2001	45257	MULTIMETRO DIGITAL ``MINIPA`` MOD ET320	CAPITALIZED	12889	13201006.00	2.544,98
1	1006	CELULA APOIO	10917	FERRAMENTARIA - MANUTENÇÃO	42601001	01/01/2001	45258	TESTADOR DIGITAL SISTEMA HIDRAULICO ``CI	CAPITALIZED	12890	13201006.00	15.835,42
1	1006	CELULA APOIO	10917	FERRAMENTARIA - MANUTENÇÃO	42601001	01/01/2001	45259	MULTIMETRO DIGITAL ``MINIPA`` MOD ET 24	CAPITALIZED	12891	13201006.00	2.262,30
1	1006	CELULA APOIO	10917	FERRAMENTARIA - MANUTENÇÃO	42601001	01/01/2001	45260	MULTIMETRO DIGITAL ``MINIPA`` MOD ET320	CAPITALIZED	12892	13201006.00	2.544,98
1	1006	CELULA APOIO	10917	FERRAMENTARIA - MANUTENÇÃO	42601001	01/01/2001	45261	MULTIMETRO DIGITAL ``MINIPA`` MOD ET 31	CAPITALIZED	12893	13201006.00	2.120,81
1	1006	CELULA APOIO	10917	FERRAMENTARIA - MANUTENÇÃO	42601001	01/01/2001	45262	CONJUNTO DE MANOMETROS ``HOUSTON``	CAPITALIZED	12894	13201006.00	2.827,75
1	1006	CELULA APOIO	10917	FERRAMENTARIA - MANUTENÇÃO	42601001	01/01/2001	45263	FONTE ADAPTADORA PARA CABOS ``WELLER`	CAPITALIZED	12896	13201006.00	706,94
1	1006	CELULA APOIO	10917	FERRAMENTARIA - MANUTENÇÃO	42601001	01/01/2001	45264	TERMOMETRO DIGITAL ``MINIPA`` MOD MTH	CAPITALIZED	12898	13201006.00	2.544,98
1	1006	CELULA APOIO	10917	FERRAMENTARIA - MANUTENÇÃO	42601001	01/01/2001	45265	ROMPEDOR ELETRICO GSH-27 ``BOCSH``	CAPITALIZED	12915	13201006.00	2.544,98
1	1006	CELULA APOIO	10917	FERRAMENTARIA - MANUTENÇÃO	42601001	01/01/2001	45266	COMPRESSOR DE AR ``SCHULZ``	CAPITALIZED	12917	13201006.00	9.991,59
1	1006	CELULA APOIO	10917	FERRAMENTARIA - MANUTENÇÃO	42601001	01/01/2001	45267	APARELHOARELHO DE SOLDA OXIACETILENO	CAPITALIZED	12920	13201006.00	2.120,81
1	1006	CELULA APOIO	10917	FERRAMENTARIA - MANUTENÇÃO	42601001	01/01/2001	45268	CORTADOR DE PISO - CSM - SP13	CAPITALIZED	12921	13201006.00	1.131,10
1	1006	CELULA APOIO	10917	FERRAMENTARIA - MANUTENÇÃO	42601001	01/01/2001	45269	APARELHOARELHO DE SOLDA OXIACETILENO	CAPITALIZED	12922	13201006.00	2.120,81
1	1006	CELULA APOIO	10917	FERRAMENTARIA - MANUTENÇÃO	42601001	01/01/2001	45270	TORQUIMETRO 200 G 70 KGF ``GEDORE`` 219	CAPITALIZED	12954	13201006.00	1.017,99
1	1006	CELULA APOIO	10917	FERRAMENTARIA - MANUTENÇÃO	42601001	01/01/2001	45271	TORQUEADEIRA ELETRICA ``ALKITRONIC``	CAPITALIZED	12955	13201006.00	3.393,30
1	1006	CELULA APOIO	10917	FERRAMENTARIA - MANUTENÇÃO	42601001	01/01/2001	45272	TORQUIMETRO ``GEDORE``	CAPITALIZED	12956	13201006.00	848,33
1	1006	CELULA APOIO	10917	FERRAMENTARIA - MANUTENÇÃO	42601001	01/01/2001	45273	TORQUIMETRO ``GEDORE``	CAPITALIZED	12957	13201006.00	848,33
1	1006	CELULA APOIO	10917	FERRAMENTARIA - MANUTENÇÃO	42601001	01/01/2001	45274	SACA POLIA OU ROLAMENTO ``SKF`` MOD TM	CAPITALIZED	12968	13201006.00	[illegible]
1	1006	CELULA APOIO	10917	FERRAMENTARIA - MANUTENÇÃO	42601001	01/01/2001	45275	REBITADEIRA ``WONDER``	CAPITALIZED	12969	13201006.00	1.696,65
1	1006	CELULA APOIO	10917	FERRAMENTARIA - MANUTENÇÃO	42601001	01/01/2001	45276	TERROMETRO DIGITAL ``MEGABRAS`` MOD M	CAPITALIZED	12970	13201006.00	3.676,08
1	1006	CELULA APOIO	10917	FERRAMENTARIA - MANUTENÇÃO	42601001	01/01/2001	45277	TORQUIMETRO 140-760 NW ``WEIGAND``	CAPITALIZED	12972	13201006.00	848,33
1	1006	CELULA APOIO	10917	FERRAMENTARIA - MANUTENÇÃO	42601001	01/01/2001	45278	TORQUIMETRO 140-760 NW ``GEDORE``	CAPITALIZED	12973	13201006.00	848,33
1	1006	CELULA APOIO	10917	FERRAMENTARIA - MANUTENÇÃO	42601001	01/01/2001	45279	SACA POLIA 3 PERNAS ``GEDORE``	CAPITALIZED	12974	13201006.00	254,5
1	1006	CELULA APOIO	10917	FERRAMENTARIA - MANUTENÇÃO	42601001	01/01/2001	45280	SACA POLIA 3 PERNAS ``GEDORE``	CAPITALIZED	12976	13201006.00	254,5
1	1006	CELULA APOIO	10917	FERRAMENTARIA - MANUTENÇÃO	42601001	01/01/2001	45281	SACA POLIA 3 PERNAS ``GEDORE``	CAPITALIZED	12977	13201006.00	254,5
1	1006	CELULA APOIO	10917	FERRAMENTARIA - MANUTENÇÃO	42601001	01/01/2001	45282	MULTIPLICADOR ``MAX`` MOD 1300 NM	CAPITALIZED	12978	13201006.00	2.149,09
1	1006	CELULA APOIO	10917	FERRAMENTARIA - MANUTENÇÃO	42601001	01/01/2001	45283	SACA POLIA 2 PERNAS ``GEDORE``	CAPITALIZED	12989	13201006.00	254,5
1	1006	CELULA APOIO	10917	FERRAMENTARIA - MANUTENÇÃO	42601001	01/01/2001	45284	SACA POLIA 2 PERNAS ``GEDORE``	CAPITALIZED	12991	13201006.00	254,5
1	1006	CELULA APOIO	10917	FERRAMENTARIA - MANUTENÇÃO	42601001	01/01/2001	45285	SACA POLIA 3 PERNAS ``GEDORE``	CAPITALIZED	12992	13201006.00	254,5
1	1006	CELULA APOIO	10917	FERRAMENTARIA - MANUTENÇÃO	42601001	01/01/2001	45286	TESOURA PARA FERRO	CAPITALIZED	12993	13201006.00	1.131,10
1	1006	CELULA APOIO	10917	FERRAMENTARIA - MANUTENÇÃO	42601001	01/01/2001	45287	TESOURA PARA FERRO	CAPITALIZED	12994	13201006.00	1.131,10
1	1006	CELULA APOIO	10917	FERRAMENTARIA - MANUTENÇÃO	42601001	01/01/2001	45288	TESOURA PARA FERRO	CAPITALIZED	12995	13201006.00	1.131,10
1	1006	CELULA APOIO	10917	FERRAMENTARIA - MANUTENÇÃO	42601001	01/01/2001	45289	PRENSA PARA CABOS	CAPITALIZED	12996	13201006.00	1.131,10
1	1006	CELULA APOIO	10917	FERRAMENTARIA - MANUTENÇÃO	42601001	01/01/2001	45290	PRENSA PARA CABOS	CAPITALIZED	12997	13201006.00	1.131,10
1	1006	CELULA APOIO	10917	FERRAMENTARIA - MANUTENÇÃO	42601001	01/01/2001	45291	CORTADOR DE LADRILHOS	CAPITALIZED	12998	13201006.00	3.393,30
1	1006	CELULA APOIO	10917	FERRAMENTARIA - MANUTENÇÃO	42601001	01/01/2001	45292	MORSA DE BANCADA Nº 5	CAPITALIZED	12999	13201006.00	848,33
1	1006	CELULA APOIO	10917	FERRAMENTARIA - MANUTENÇÃO	42601001	01/01/2001	45293	PLAINA ELETRICA ``MAKITA`` MOD 1900B	CAPITALIZED	13855	13201006.00	1.187,66
1	1006	CELULA APOIO	10917	FERRAMENTARIA - MANUTENÇÃO	42601001	01/01/2001	45294	SERRA CIRCULAR ``BOSCH``	CAPITALIZED	13856	13201006.00	1.131,10
1	1006	CELULA APOIO	10917	FERRAMENTARIA - MANUTENÇÃO	42601001	01/01/2001	45295	MORSA DE BANCADA NR 6 ``SCHULZ``	CAPITALIZED	13859	13201006.00	1.017,99
1	1001	CELULA WILD WEST	10199	QGF	42601001	29/09/2000	45296	CADEIRA FIXA DE MADEIRA	CAPITALIZED	10045	13201007.00	138,06
1	1001	CELULA WILD WEST	10199	QGF	42601001	29/09/2000	45297	CADEIRA FIXA DE MADEIRA	CAPITALIZED	10046	13201007.00	138,06
1	1001	CELULA WILD WEST	10199	QGF	42601001	29/09/2000	45298	CADEIRA FIXA DE MADEIRA	CAPITALIZED	10047	13201007.00	138,06
1	1001	CELULA WILD WEST	10199	QGF	42601001	29/09/2000	45299	CADEIRA FIXA DE MADEIRA	CAPITALIZED	10048	13201007.00	138,06
1	1001	CELULA WILD WEST	10199	QGF	42601001	29/09/2000	45300	CADEIRA FIXA DE MADEIRA	CAPITALIZED	10049	13201007.00	138,06
1	1001	CELULA WILD WEST	10199	QGF	42601001	29/09/2000	45301	CADEIRA FIXA DE MADEIRA	CAPITALIZED	10050	13201007.00	138,06
1	1001	CELULA WILD WEST	10199	QGF	42601001	29/09/2000	45302	CADEIRA FIXA DE MADEIRA	CAPITALIZED	10051	13201007.00	138,06
1	1001	CELULA WILD WEST	10199	QGF	42601001	29/09/2000	45303	CADEIRA FIXA DE MADEIRA	CAPITALIZED	10052	13201007.00	138,06
1	1001	CELULA WILD WEST	10199	QGF	42601001	29/09/2000	45304	CADEIRA FIXA DE MADEIRA	CAPITALIZED	10053	13201007.00	138,06
1	1001	CELULA WILD WEST	10199	QGF	42601001	29/09/2000	45305	CADEIRA FIXA DE MADEIRA	CAPITALIZED	10054	13201007.00	138,06
1	1001	CELULA WILD WEST	10199	QGF	42601001	29/09/2000	45306	CADEIRA FIXA DE MADEIRA	CAPITALIZED	10055	13201007.00	138,06
1	1001	CELULA WILD WEST	10199	QGF	42601001	29/09/2000	45307	CADEIRA FIXA DE MADEIRA	CAPITALIZED	10057	13201007.00	138,06
1	1001	CELULA WILD WEST	10199	QGF	42601001	29/09/2000	45308	CADEIRA FIXA DE MADEIRA	CAPITALIZED	10058	13201007.00	138,06
1	1001	CELULA WILD WEST	10199	QGF	42601001	29/09/2000	45309	CADEIRA FIXA DE MADEIRA	CAPITALIZED	10059	13201007.00	138,06
1	1001	CELULA WILD WEST	10199	QGF	42601001	29/09/2000	45310	CADEIRA FIXA DE MADEIRA	CAPITALIZED	10060	13201007.00	138,06
1	1001	CELULA WILD WEST	10199	QGF	42601001	29/09/2000	45311	CADEIRA FIXA DE MADEIRA	CAPITALIZED	10062	13201007.00	138,06
1	1001	CELULA WILD WEST	10199	QGF	42601001	29/09/2000	45312	CADEIRA FIXA DE MADEIRA	CAPITALIZED	10063	13201007.00	138,06
1	1001	CELULA WILD WEST	10199	QGF	42601001	29/09/2000	45313	CADEIRA FIXA DE MADEIRA	CAPITALIZED	10064	13201007.00	138,06
1	1001	CELULA WILD WEST	10199	QGF	42601001	29/09/2000	45314	CADEIRA FIXA DE MADEIRA	CAPITALIZED	10065	13201007.00	138,06
1	1001	CELULA WILD WEST	10199	QGF	42601001	29/09/2000	45315	CADEIRA FIXA DE MADEIRA	CAPITALIZED	10067	13201007.00	138,06
1	1001	CELULA WILD WEST	10199	QGF	42601001	29/09/2000	45316	CADEIRA FIXA DE MADEIRA	CAPITALIZED	10068	13201007.00	138,06
1	1001	CELULA WILD WEST	10199	QGF	42601001	29/09/2000	45317	CADEIRA FIXA DE MADEIRA	CAPITALIZED	10069	13201007.00	138,06
1	1001	CELULA WILD WEST	10199	QGF	42601001	29/09/2000	45318	CADEIRA FIXA DE MADEIRA	CAPITALIZED	10070	13201007.00	138,06
1	1001	CELULA WILD WEST	10199	QGF	42601001	29/09/2000	45319	CADEIRA FIXA DE MADEIRA	CAPITALIZED	10072	13201007.00	138,06
1	1001	CELULA WILD WEST	10199	QGF	42601001	29/09/2000	45320	CADEIRA FIXA DE MADEIRA	CAPITALIZED	10073	13201007.00	138,06
1	1001	CELULA WILD WEST	10199	QGF	42601001	29/09/2000	45321	CADEIRA FIXA DE MADEIRA	CAPITALIZED	10074	13201007.00	138,06
1	1001	CELULA WILD WEST	10199	QGF	42601001	29/09/2000	45322	CADEIRA FIXA DE MADEIRA	CAPITALIZED	10075	13201007.00	138,06
1	1001	CELULA WILD WEST	10199	QGF	42601001	29/09/2000	45323	CADEIRA FIXA DE MADEIRA	CAPITALIZED	10076	13201007.00	138,06
1	1001	CELULA WILD WEST	10199	QGF	42601001	29/09/2000	45324	CADEIRA FIXA DE MADEIRA	CAPITALIZED	10077	13201007.00	138,06
1	1001	CELULA WILD WEST	10199	QGF	42601001	29/09/2000	45325	CADEIRA FIXA DE MADEIRA	CAPITALIZED	10078	13201007.00	138,06
1	1001	CELULA WILD WEST	10199	QGF	42601001	29/09/2000	45326	CADEIRA FIXA DE MADEIRA	CAPITALIZED	10079	13201007.00	138,06
1	1001	CELULA WILD WEST	10199	QGF	42601001	29/09/2000	45327	CADEIRA FIXA DE MADEIRA	CAPITALIZED	10080	13201007.00	138,06
1	1001	CELULA WILD WEST	10199	QGF	42601001	29/09/2000	45328	CADEIRA FIXA DE MADEIRA	CAPITALIZED	10081	13201007.00	138,06
1	1001	CELULA WILD WEST	10300	AM-1 WILD WEST SHOPI	42601001	29/09/2000	45329	ESTANTE ACO TIPO GONDOLA EXPOSITORA -	CAPITALIZED	12166	13201007.00	391,16
1	1001	CELULA WILD WEST	10300	AM-1 WILD WEST SHOPI	42601001	29/09/2000	45330	GONDOLA EXPOSITORA - 3,90X035X2,00	CAPITALIZED	12167	13201007.00	1.794,72
1	1001	CELULA WILD WEST	10300	AM-1 WILD WEST SHOPI	42601001	29/09/2000	45331	GONDOLA EXPOSITORA - 32,60X035X2,00	CAPITALIZED	12168	13201007.00	1.794,72
1	1001	CELULA WILD WEST	10300	AM-1 WILD WEST SHOPI	42601001	29/09/2000	45332	GONDOLA EXPOSITORA - 32,60X035X2,00	CAPITALIZED	12169	13201007.00	1.794,72
1	1001	CELULA WILD WEST	10300	AM-1 WILD WEST SHOPI	42601001	29/09/2000	45333	GONDOLA EXPOSITORA - 32,60X035X2,00	CAPITALIZED	12170	13201007.00	1.794,72
1	1001	CELULA WILD WEST	10300	AM-1 WILD WEST SHOPI	42601001	29/09/2000	45334	GONDOLA EXPOSITORA - 3,90X035X2,00	CAPITALIZED	12171	13201007.00	1.794,72
1	1001	CELULA WILD WEST	10300	AM-1 WILD WEST SHOPI	42601001	29/09/2000	45335	ARMARIO MADEIRA COM 2 PORTAS - 1,20X04	CAPITALIZED	12172	13201007.00	211,69
1	1001	CELULA WILD WEST	10300	AM-1 WILD WEST SHOPI	42601001	29/09/2000	45336	ALARME - CHECKPOINT	CAPITALIZED	12173	13201007.00	1.058,43
1	1001	CELULA WILD WEST	10300	AM-1 WILD WEST SHOPI	42601001	29/09/2000	45337	ALARME - CHECKPOINT	CAPITALIZED	12174	13201007.00	1.058,43
1	1001	CELULA WILD WEST	10300	AM-1 WILD WEST SHOPI	42601001	29/09/2000	45338	BANCADA MADEIRA 1,20X080X075	CAPITALIZED	12175	13201007.00	299,12
1	1001	CELULA WILD WEST	10300	AM-1 WILD WEST SHOPI	42601001	29/09/2000	45339	EXPOSITORA PARA OCULOS - 1,80 DE ALTURA	CAPITALIZED	12176	13201007.00	1.564,63
1	1001	CELULA WILD WEST	10300	AM-1 WILD WEST SHOPI	42601001	29/09/2000	45340	BANCO FIXO ESTRUTURA FERRO ESTOFADOA	CAPITALIZED	12177	13201007.00	276,11
1	1001	CELULA WILD WEST	10300	AM-1 WILD WEST SHOPI	42601001	29/09/2000	45341	BANCADA DE ATENDIMENTO RETANGULAR -	CAPITALIZED	12179	13201007.00	920,37
1	1001	CELULA WILD WEST	10300	AM-1 WILD WEST SHOPI	42601001	29/09/2000	45342	LUZ DE EMERGENCIA - WETZEL	CAPITALIZED	12180	13201007.00	322,13
1	1001	CELULA WILD WEST	10300	AM-1 WILD WEST SHOPI	42601001	29/09/2000	45343	CADEIRA FIXA POLIPROPILENO	CAPITALIZED	12183	13201007.00	161,06
1	1001	CELULA WILD WEST	10300	AM-1 WILD WEST SHOPI	42601001	29/09/2000	45344	BANCO FIXO ESTRUTURA FERRO ESTOFADOA	CAPITALIZED	12178	13201007.00	276,11
1	1001	CELULA WILD WEST	10300	AM-1 WILD WEST SHOPI	42601001	30/11/1999	45345	CADEIRA FIXA DE MADEIRA	CAPITALIZED	6510	13201007.00	138,06
1	1001	CELULA WILD WEST	10300	AM-1 WILD WEST SHOPI	42601001	30/11/1999	45346	CADEIRA FIXA DE MADEIRA	CAPITALIZED	6511	13201007.00	138,06
1	1001	CELULA WILD WEST	10300	AM-1 WILD WEST SHOPI	42601001	30/11/1999	45347	BANCADA MADEIRA TIPO GONDOLA EXPOSIT	CAPITALIZED	7090	13201007.00	1.058,43
1	1001	CELULA WILD WEST	10300	AM-1 WILD WEST SHOPI	42601001	30/11/1999	45348	ESTANTE ACO TIPO GONDOLA EXPOSITORA -	CAPITALIZED	7097	13201007.00	391,16
1	1001	CELULA WILD WEST	10300	AM-1 WILD WEST SHOPI	42601001	30/11/1999	45349	ESTANTE MADEIRA COM 5 PRATELEIRAS - 3,0	CAPITALIZED	7099	13201007.00	179,47
1	1001	CELULA WILD WEST	10300	AM-1 WILD WEST SHOPI	42601001	30/11/1999	45350	ESTANTE MADEIRA COM 5 PRATELEIRAS - 1,5	CAPITALIZED	7701	13201007.00	179,47
1	1001	CELULA WILD WEST	10300	AM-1 WILD WEST SHOPI	42601001	30/11/1999	45351	GONDOLA EXPOSITORA - 3,90X035X2,00	CAPITALIZED	7702	13201007.00	1.794,72
1	1001	CELULA WILD WEST	10300	AM-1 WILD WEST SHOPI	42601001	30/11/1999	45352	ALARME - CHECKPOINT	CAPITALIZED	7703	13201007.00	1.058,43
1	1001	CELULA WILD WEST	10300	AM-1 WILD WEST SHOPI	42601001	30/11/1999	45353	BANCADA MADEIRA TIPO GONDOLA EXPOSIT	CAPITALIZED	7087	13201007.00	1.058,43
1	1001	CELULA WILD WEST	10300	AM-1 WILD WEST SHOPI	42601001	30/11/1999	45354	ESTANTE MADEIRA COM 5 PRATELEIRAS - 1,5	CAPITALIZED	7100	13201007.00	179,47
1	1001	CELULA WILD WEST	10302	AM-4 RIO BRAVO SHOPI	42601001	29/09/2000	45355	ALARME - CHECKPOINT	CAPITALIZED	3902	13201007.00	1.058,43
1	1001	CELULA WILD WEST	10302	AM-4 RIO BRAVO SHOPI	42601001	29/09/2000	45356	NOBREAK -SMS - SM700	CAPITALIZED	9810	13201007.00	299,12
1	1001	CELULA WILD WEST	10302	AM-4 RIO BRAVO SHOPI	42601001	29/09/2000	45357	CAIXA DE SOM	CAPITALIZED	12143	13201007.00	368,15
1	1001	CELULA WILD WEST	10302	AM-4 RIO BRAVO SHOPI	42601001	29/09/2000	45358	GONDOLA EXPOSITORA MADEIRA TIPO ARAR	CAPITALIZED	12145	13201007.00	552,22
1	1001	CELULA WILD WEST	10302	AM-4 RIO BRAVO SHOPI	42601001	29/09/2000	45359	GONDOLA EXPOSITORA MADEIRA TIPO ARAR	CAPITALIZED	12146	13201007.00	552,22
1	1001	CELULA WILD WEST	10302	AM-4 RIO BRAVO SHOPI	42601001	29/09/2000	45360	GONDOLA EXPOSITORA MADEIRA TIPO ARAR	CAPITALIZED	12147	13201007.00	552,22
1	1001	CELULA WILD WEST	10302	AM-4 RIO BRAVO SHOPI	42601001	29/09/2000	45361	GONDOLA EXPOSITORA MADEIRA TIPO ARAR	CAPITALIZED	12148	13201007.00	552,22
1	1001	CELULA WILD WEST	10302	AM-4 RIO BRAVO SHOPI	42601001	29/09/2000	45362	GONDOLA EXPOSITORA MADEIRA TIPO ARAR	CAPITALIZED	12149	13201007.00	552,22
1	1001	CELULA WILD WEST	10302	AM-4 RIO BRAVO SHOPI	42601001	29/09/2000	45363	GONDOLA EXPOSITORA MADEIRA TIPO ARAR	CAPITALIZED	12151	13201007.00	552,22
1	1001	CELULA WILD WEST	10302	AM-4 RIO BRAVO SHOPI	42601001	29/09/2000	45364	GONDOLA EXPOSITORA MADEIRA TIPO ARAR	CAPITALIZED	12152	13201007.00	552,22
1	1001	CELULA WILD WEST	10302	AM-4 RIO BRAVO SHOPI	42601001	29/09/2000	45365	EXPOSITOR DE MERCADORIA REDONDO COM	CAPITALIZED	12153	13201007.00	1.472,18
1	1001	CELULA WILD WEST	10302	AM-4 RIO BRAVO SHOPI	42601001	29/09/2000	45366	BALCAO MADEIRA - 4,00X065X1,00	CAPITALIZED	12154	13201007.00	506,2
1	1001	CELULA WILD WEST	10302	AM-4 RIO BRAVO SHOPI	42601001	29/09/2000	45367	QUADRO DE MADEIRA PARA MERCADORIA -	CAPITALIZED	12156	13201007.00	197,88
1	1001	CELULA WILD WEST	10302	AM-4 RIO BRAVO SHOPI	42601001	29/09/2000	45368	CAIXA DE SOM - CRATE APARELHOM75	CAPITALIZED	12158	13201007.00	368,15
1	1001	CELULA WILD WEST	10302	AM-4 RIO BRAVO SHOPI	42601001	29/09/2000	45369	EXPOSITOR DE MERCADORIA - 1,80X1,20	CAPITALIZED	12159	13201007.00	2.945,18
1	1001	CELULA WILD WEST	10302	AM-4 RIO BRAVO SHOPI	42601001	29/09/2000	45370	BANCADA MADEIRA 1,15X1,20X095	CAPITALIZED	12160	13201007.00	322,13
1	1001	CELULA WILD WEST	10302	AM-4 RIO BRAVO SHOPI	42601001	29/09/2000	45371	ALARME - CHECKPOINT	CAPITALIZED	12161	13201007.00	1.058,43
1	1001	CELULA WILD WEST	10302	AM-4 RIO BRAVO SHOPI	42601001	29/09/2000	45372	ALARME - CHECKPOINT	CAPITALIZED	12163	13201007.00	1.058,43
1	1001	CELULA WILD WEST	10302	AM-4 RIO BRAVO SHOPI	42601001	29/09/2000	45373	LUZ DE EMERGENCIA - UNILAMP	CAPITALIZED	3904	13201007.00	322,13
1	1001	CELULA WILD WEST	10302	AM-4 RIO BRAVO SHOPI	42601001	29/09/2000	45374	GONDOLA EXPOSITORA MADEIRA TIPO ARAR	CAPITALIZED	12150	13201007.00	552,22
1	1001	CELULA WILD WEST	10302	AM-4 RIO BRAVO SHOPI	42601001	29/09/2000	45375	RACK DE ACO - 1,10X060X2,00	CAPITALIZED	12157	13201007.00	552,22
1	1001	CELULA WILD WEST	10302	AM-4 RIO BRAVO SHOPI	42601001	29/09/2000	45376	ALARME - CHECKPOINT	CAPITALIZED	12162	13201007.00	1.058,43
1	1001	CELULA WILD WEST	10302	AM-4 RIO BRAVO SHOPI	42601001	30/11/1999	45377	GONDOLA EXPOSITORA MADEIRA - 065X1,40	CAPITALIZED	4943	13201007.00	552,22
1	1001	CELULA WILD WEST	10302	AM-4 RIO BRAVO SHOPI	42601001	30/11/1999	45378	GONDOLA EXPOSITORA MADEIRA - 065X1,40	CAPITALIZED	4947	13201007.00	552,22
1	1001	CELULA WILD WEST	10302	AM-4 RIO BRAVO SHOPI	42601001	30/11/1999	45379	GAVETA TIPO CAIXA - GERBO	CAPITALIZED	9264	13201007.00	276,11
1	1001	CELULA WILD WEST	10500	AE-1 MINA DEL JOE	42601001	29/09/2000	45380	CADEIRA DE RODAS	CAPITALIZED	1205	13201007.00	207,08
1	1001	CELULA WILD WEST	10500	AE-1 MINA DEL JOE	42601001	29/09/2000	45381	LUZ DE EMERGENCIA - WALMONOF	CAPITALIZED	1203	13201007.00	322,13

fls. 98660
Este documento é cópia do original, assinado digitalmente por CAMILA APARECIDA DIAS LIMA e Tribunal de Justiça do Estado de São Paulo, protocolado em 01/03/2019 às 20:56, sob o número WVNU97000530340.
Para conferir o original, acesse o site https://esaj.tjsp.jus.br/pastadigital/pg/abrirConferenciaDocumento.do, informe o processo 1002265-62.2016.8.26.0659 e código 4488B7B.

fls. 98661

1	1001	CELULA WILD WEST	10500	AE-1 MINA DEL JOE	42601001	29/09/2000	45382	GERADOR DE FUMACA - NEWFLESH	CAPITALIZED	1204	13201007.00	1.794,72
1	1001	CELULA WILD WEST	10500	AE-1 MINA DEL JOE	42601001	29/09/2000	45383	CAIXA DE SOM	CAPITALIZED	12207	13201007.00	368,15
1	1001	CELULA WILD WEST	10500	AE-1 MINA DEL JOE	42601001	29/09/2000	45384	CAIXA DE SOM	CAPITALIZED	12208	13201007.00	368,15
1	1001	CELULA WILD WEST	10500	AE-1 MINA DEL JOE	42601001	29/09/2000	45385	CADEIRA FIXA ESTRUTURA DE FERRO	CAPITALIZED	12209	13201007.00	142,60
1	1001	CELULA WILD WEST	10500	AE-1 MINA DEL JOE	42601001	29/09/2000	45386	MESA MADEIRA COM 1 GAVETA - 1,40X040X0	CAPITALIZED	12210	13201007.00	230,09
1	1001	CELULA WILD WEST	10500	AE-1 MINA DEL JOE	42601001	29/09/2000	45387	CADEIRA FIXA MADEIRA	CAPITALIZED	12211	13201007.00	110,44
1	1001	CELULA WILD WEST	10501	AR-1 RIO BRAVO	42601001	30/11/1999	45388	CATRACA - MADIS ACESSO	CAPITALIZED	14801	13201007.00	5.660,28
1	1001	CELULA WILD WEST	10501	AR-1 RIO BRAVO	42601001	29/09/2000	45389	PULVERIZADOR / CLIMATIZADOR (FOG) PRIMI	CAPITALIZED	14979	13201007.00	2.392,96
1	1001	CELULA WILD WEST	10501	AR-1 RIO BRAVO	42601001	29/09/2000	45390	LIXEIRA DE FERRO COM 2PORTAS E 2 JANELAS	CAPITALIZED	14802	13201007.00	276,11
1	1001	CELULA WILD WEST	10501	AR-1 RIO BRAVO	42601001	30/11/1999	45391	APARELHO VID QUAD - PHILIPS	CAPITALIZED	7740	13201007.00	0
1	1001	CELULA WILD WEST	10502	AR-3 GHOST HOTEL	42601001	30/11/1999	45392	CATRACA	CAPITALIZED	6840	13201007.00	5.660,28
1	1001	CELULA WILD WEST	10502	AR-3 GHOST HOTEL	42601001	29/09/2000	45393	RACK ACO ALTO COM 1 PORTA DE VIDRO - CD	CAPITALIZED	855	13201007.00	552,22
1	1001	CELULA WILD WEST	10502	AR-3 GHOST HOTEL	42601001	29/09/2000	45394	ARMARIO ACO TIPO VESTIARIO COM 8 PORTA	CAPITALIZED	6854	13201007.00	239,3
1	1001	CELULA WILD WEST	10502	AR-3 GHOST HOTEL	42601001	29/09/2000	45395	CAIXA DE SOM	CAPITALIZED	14953	13201007.00	368,15
1	1001	CELULA WILD WEST	10502	AR-3 GHOST HOTEL	42601001	29/09/2000	45396	AMPLIFICADOR DE SOM - PEAVEY - IA-800V	CAPITALIZED	596	13201007.00	1.702,68
1	1001	CELULA WILD WEST	10502	AR-3 GHOST HOTEL	42601001	29/09/2000	45397	RACK ACO ALTO COM 2 PORTAS	CAPITALIZED	649	13201007.00	552,22
1	1001	CELULA WILD WEST	10502	AR-3 GHOST HOTEL	42601001	29/09/2000	45398	GERADOR DE FUMACA NEOFOG 1500	CAPITALIZED	14399	13201007.00	1.794,72
1	1001	CELULA WILD WEST	10502	AR-3 GHOST HOTEL	42601001	29/09/2000	45399	GERADOR DE FUMACA 900W - SMOKE CONTF	CAPITALIZED	14951	13201007.00	1.794,72
1	1001	CELULA WILD WEST	10502	AR-3 GHOST HOTEL	42601001	29/09/2000	45400	CAIXA DE SOM	CAPITALIZED	14952	13201007.00	368,15
1	1001	CELULA WILD WEST	10502	AR-3 GHOST HOTEL	42601001	29/09/2000	45401	AMPLIFICADOR DE SOM - PEAVEY - IA-800V	CAPITALIZED	639	13201007.00	1.702,68
1	1001	CELULA WILD WEST	10502	AR-3 GHOST HOTEL	42601001	29/09/2000	45402	APARELHO DE AR CONDICIONADO- TRANE	CAPITALIZED	643	13201007.00	1.058,45
1	1001	CELULA WILD WEST	10502	AR-3 GHOST HOTEL	42601001	29/09/2000	45403	BEBEDOURO ELETRICO - TIPO GARRAFAO	CAPITALIZED	14401	13201007.00	289,92
1	1001	CELULA WILD WEST	10502	AR-3 GHOST HOTEL	42601001	29/09/2000	45404	PROJETOR - SONY	CAPITALIZED	12045	13201007.00	1.610,65
1	1001	CELULA WILD WEST	10502	AR-3 GHOST HOTEL	42601001	29/09/2000	45405	CADEIRA FIXA TIPO CAIXA ESTOFADO VINIL CI	CAPITALIZED	12015	13201007.00	170,27
1	1001	CELULA WILD WEST	10502	AR-3 GHOST HOTEL	42601001	29/09/2000	45406	MESA MADEIRA COM 3 GAVETAS - 1,20X060X	CAPITALIZED	12023	13201007.00	197,88
1	1001	CELULA WILD WEST	10502	AR-3 GHOST HOTEL	42601001	29/09/2000	45407	TELEVISOR 14 - PHILIPS	CAPITALIZED	14828	13201007.00	225,49
1	1001	CELULA WILD WEST	10502	AR-3 GHOST HOTEL	42601001	29/09/2000	45408	TELEVISOR 29 - PANASONIC - SOPHIS	CAPITALIZED	14829	13201007.00	363,55
1	1001	CELULA WILD WEST	10502	AR-3 GHOST HOTEL	42601001	29/09/2000	45409	NO BREAK - IMV - 19 NETPRO	CAPITALIZED	14422	13201007.00	230,09
1	1001	CELULA WILD WEST	10502	AR-3 GHOST HOTEL	42601001	29/09/2000	45410	RACK ACO NETWORK NODE SN103R - STRAND	CAPITALIZED	6856	13201007.00	1.564,63
1	1001	CELULA WILD WEST	10502	AR-3 GHOST HOTEL	42601001	29/09/2000	45411	CAIXA DE SOM	CAPITALIZED	14956	13201007.00	368,15
1	1001	CELULA WILD WEST	10502	AR-3 GHOST HOTEL	42601001	29/09/2000	45412	CADEIRA GIRATORIA COM BRACOS ESTOFADO	CAPITALIZED	10410	13201007.00	197,88
1	1001	CELULA WILD WEST	10502	AR-3 GHOST HOTEL	42601001	29/09/2000	45413	TELEVISOR 29 - PANASONIC - SOPHIS	CAPITALIZED	14827	13201007.00	363,55
1	1001	CELULA WILD WEST	10502	AR-3 GHOST HOTEL	42601001	30/11/1999	45414	ESCADA ALUMINIO DE ABRIR COM 13 DEGRA	CAPITALIZED	14957	13201007.00	437,18
1	1001	CELULA WILD WEST	10502	AR-3 GHOST HOTEL	42601001	30/11/1999	45415	DISTRIBUIDOR DE AUDIO DIGITAL - KLOTZ	CAPITALIZED	634	13201007.00	1.794,72
1	1001	CELULA WILD WEST	10502	AR-3 GHOST HOTEL	42601001	30/11/1999	45416	AMPLIFICADOR DE SOM - PEAVEY - A/A - AC8	CAPITALIZED	635	13201007.00	1.564,63
1	1001	CELULA WILD WEST	10502	AR-3 GHOST HOTEL	42601001	30/11/1999	45417	AMPLIFICADOR DE SOM - PEAVEY - IA-800V	CAPITALIZED	637	13201007.00	1.702,68
1	1001	CELULA WILD WEST	10502	AR-3 GHOST HOTEL	42601001	30/11/1999	45418	AMPLIFICADOR DE SOM - PEAVEY - IA-400V	CAPITALIZED	836	13201007.00	1.610,65
1	1001	CELULA WILD WEST	10502	AR-3 GHOST HOTEL	42601001	30/11/1999	45419	APARELHO AR CONDICIONADOICIONADO - TR	CAPITALIZED	6852	13201007.00	1.702,68
1	1001	CELULA WILD WEST	10502	AR-3 GHOST HOTEL	42601001	30/11/1999	45420	GERADOR DE FUMACA GLOW	CAPITALIZED	14400	13201007.00	1.794,72
1	1001	CELULA WILD WEST	10502	AR-3 GHOST HOTEL	42601001	30/11/1999	45421	GERADOR DE FUMACA - GLOW	CAPITALIZED	14960	13201007.00	1.794,72
1	1001	CELULA WILD WEST	10502	AR-3 GHOST HOTEL	42601001	30/11/1999	45422	RACK ACO ALTO COM 1 PORTA DE VIDRO	CAPITALIZED	631	13201007.00	552,22
1	1001	CELULA WILD WEST	10502	AR-3 GHOST HOTEL	42601001	30/11/1999	45423	GERADOR DE FUMACA NEOFOG 1500	CAPITALIZED	14398	13201007.00	1.794,72
1	1001	CELULA WILD WEST	10503	AR-5 CRAZY WAGON	42601001	30/11/1999	45424	APARELHO AR CONDICIONADOICIONADO 100	CAPITALIZED	11978	13201007.00	690,28
1	1001	CELULA WILD WEST	10503	AR-5 CRAZY WAGON	42601001	29/09/2000	45425	CADEIRA GIRATORIA COM BRACOS ESTOFADO	CAPITALIZED	10406	13201007.00	197,88
1	1001	CELULA WILD WEST	10503	AR-5 CRAZY WAGON	42601001	29/09/2000	45426	CADEIRA GIRATORIA ESTOFADO TECIDO CINZ	CAPITALIZED	10407	13201007.00	197,88
1	1001	CELULA WILD WEST	10503	AR-5 CRAZY WAGON	42601001	29/09/2000	45427	VENTILADOR DE PAREDE - LOA	CAPITALIZED	11697	13201007.00	184,07
1	1001	CELULA WILD WEST	10503	AR-5 CRAZY WAGON	42601001	29/09/2000	45428	CADEIRA FIXA TIPO CAIXA ESTOFADO VINIL CI	CAPITALIZED	11700	13201007.00	170,27
1	1001	CELULA WILD WEST	10503	AR-5 CRAZY WAGON	42601001	29/09/2000	45429	CADEIRA DE RODAS	CAPITALIZED	11698	13201007.00	207,08
1	1001	CELULA WILD WEST	10503	AR-5 CRAZY WAGON	42601001	29/09/2000	45430	CAIXA DE SOM	CAPITALIZED	11979	13201007.00	368,15
1	1001	CELULA WILD WEST	10503	AR-5 CRAZY WAGON	42601001	29/09/2000	45431	CAIXA DE SOM	CAPITALIZED	11980	13201007.00	368,15
1	1001	CELULA WILD WEST	10503	AR-5 CRAZY WAGON	42601001	29/09/2000	45432	ARMARIO ACO COM 2 PORTAS - PANDIN - 09	CAPITALIZED	11981	13201007.00	259,1
1	1001	CELULA WILD WEST	10503	AR-5 CRAZY WAGON	42601001	29/09/2000	45433	EXAUSTOR MOVEL INDUSTRIAL COM BASE DE	CAPITALIZED	11988	13201007.00	1.380,60
1	1001	CELULA WILD WEST	10503	AR-5 CRAZY WAGON	42601001	29/09/2000	45434	APARELHO AR CONDICIONADOICIONADO - GI	CAPITALIZED	11989	13201007.00	736,3
1	1001	CELULA WILD WEST	10503	AR-5 CRAZY WAGON	42601001	29/09/2000	45435	MACA MADEIRA	CAPITALIZED	19826	13201007.00	276,11
1	1001	CELULA WILD WEST	10503	AR-5 CRAZY WAGON	42601001	29/09/2000	45436	MESA MADEIRA COM 5 GAVETAS ESTRUTURA	CAPITALIZED	11982	13201007.00	216,[illegible]
1	1004	CELULA ARIBABIBA	10576	DR-8 BAT HATARI	42601001	30/11/1999	45437	CATRACA (MINHOCAO)	CAPITALIZED	11725	13201007.00	5.660,28
1	1004	CELULA ARIBABIBA	10576	DR-8 BAT HATARI	42601001	29/09/2000	45438	CADEIRA GIRATORIA COM BRACOS ESTOFADO	CAPITALIZED	10416	13201007.00	197,88
1	1001	CELULA WILD WEST	10506	AR-10 KID SPLASH	42601001	29/09/2000	45439	CADEIRA GIRATORIA COM BRACOS ESTOFADO	CAPITALIZED	10417	13201007.00	197,88
1	1001	CELULA WILD WEST	10509	AR-8 - EVOLUTION	42601001	30/11/1999	45440	CAIXA DE SOM - VITORIA SOM - 12 + DRIVE	CAPITALIZED	8362	13201007.00	368,15
1	1001	CELULA WILD WEST	10509	AR-8 - EVOLUTION	42601001	30/11/1999	45441	MESA DE SOM - YAMAHA - MG102C - 6 CANA	CAPITALIZED	8364	13201007.00	1.656,67
1	1001	CELULA WILD WEST	10509	AR-8 - EVOLUTION	42601001	30/11/1999	45442	CAIXA DE SOM - VITORIA SOM - 12 + DRIVE	CAPITALIZED	8368	13201007.00	368,15
1	1001	CELULA WILD WEST	10700	AB01 BANHEIROS	42601001	29/09/2000	45443	TROCADOR SUSPENSO DE PLASTICO	CAPITALIZED	13095	13201007.00	276,11
1	1001	CELULA WILD WEST	10700	AB01 BANHEIROS	42601001	29/09/2000	45444	LONGARINA 3 LUGARES VINIL	CAPITALIZED	13096	13201007.00	207,08
1	1001	CELULA WILD WEST	10700	AB01 BANHEIROS	42601001	29/09/2000	45445	CAIXA DE SOM	CAPITALIZED	13097	13201007.00	368,15
1	1001	CELULA WILD WEST	10706	AS02 ATM - SUBESTAÇÃO	42601001	30/11/1999	45446	DETECTOR DE TENSAO POR CONTATO - LEAL	CAPITALIZED	15222	13201007.00	2.485,[illegible]
1	1001	CELULA WILD WEST	10706	AS02 ATM - SUBESTAÇÃO	42601001	29/09/2000	45447	LUZ DE EMERGENCIA - UNILAMP	CAPITALIZED	15220	13201007.00	322,13
1	1001	CELULA WILD WEST	10706	AS02 ATM - SUBESTAÇÃO	42601001	29/09/2000	45448	CADEIRA GIRATORIA VINIL	CAPITALIZED	15221	13201007.00	184,07
1	1001	CELULA WILD WEST	10706	AS02 ATM - SUBESTAÇÃO	42601001	30/11/1999	45449	MESA MADEIRA COM 6 GAVETAS	CAPITALIZED	15206	13201007.00	46,[illegible]
1	1001	CELULA WILD WEST	10709	AV01 VIAS ACESSO	42601001	29/09/2000	45450	COBERTURA DE LONA ESTRUTURA FERRO (CA	CAPITALIZED	13794	13201007.00	1.058,45
1	1001	CELULA WILD WEST	10709	AV01 VIAS ACESSO	42601001	29/09/2000	45451	CARRINHO DE FERRO	CAPITALIZED	13796	13201007.00	322,13
1	1001	CELULA WILD WEST	10199	QGF	42601001	29/09/2000	45452	CADEIRA FIXA DE MADEIRA	CAPITALIZED	10082	13201007.00	138,06
1	1001	CELULA WILD WEST	10199	QGF	42601001	29/09/2000	45453	CADEIRA FIXA DE MADEIRA	CAPITALIZED	10096	13201007.00	138,06
1	1001	CELULA WILD WEST	10199	QGF	42601001	29/09/2000	45454	ESTUFA DE ACO PARA BATATAS COM 2 PORT/	CAPITALIZED	10540	13201007.00	552,22
1	1001	CELULA WILD WEST	10199	QGF	42601001	29/09/2000	45455	BANCADA DE ACO COM 2 CUBAS - 2,40X070X	CAPITALIZED	10543	13201007.00	874,35
1	1001	CELULA WILD WEST	10199	QGF	42601001	29/09/2000	45456	FORNO - RATIONAL - CD-61E61DA990710102	CAPITALIZED	10544	13201007.00	4.509,81
1	1001	CELULA WILD WEST	10199	QGF	42601001	29/09/2000	45457	BANCADA DE ACO COM 1 PRATELEIRA - 1,20X	CAPITALIZED	10545	13201007.00	598,24
1	1001	CELULA WILD WEST	10199	QGF	42601001	29/09/2000	45458	REGISTRADORA - BEMATECH - 2499 - 249922	CAPITALIZED	10547	13201007.00	1.656,67
1	1001	CELULA WILD WEST	10199	QGF	42601001	29/09/2000	45459	MESA MADEIRA - 1,00X060X075	CAPITALIZED	10548	13201007.00	179,47
1	1001	CELULA WILD WEST	10199	QGF	42601001	29/09/2000	45460	CADEIRA DE FERRO COM ASSENTO EM POLIPI	CAPITALIZED	10549	13201007.00	161,06
1	1001	CELULA WILD WEST	10199	QGF	42601001	29/09/2000	45461	CADEIRA DE FERRO COM ASSENTO EM POLIPI	CAPITALIZED	10550	13201007.00	161,06
1	1001	CELULA WILD WEST	10199	QGF	42601001	29/09/2000	45462	ESTRUTURA DE ACO PARA EQUIPAMENTO CO	CAPITALIZED	10551	13201007.00	322,13
1	1001	CELULA WILD WEST	10199	QGF	42601001	29/09/2000	45463	ESTUFA DE ACO PARA BANDEJAS	CAPITALIZED	10552	13201007.00	690,28
1	1001	CELULA WILD WEST	10199	QGF	42601001	29/09/2000	45464	TRANSPORTADOR DE ACO PARA BANDEJAS	CAPITALIZED	10553	13201007.00	1.610,65
1	1001	CELULA WILD WEST	10199	QGF	42601001	29/09/2000	45465	EXPOSITOR GELADO COM 2 PORTAS DE CORR	CAPITALIZED	10554	13201007.00	1.610,65
1	1001	CELULA WILD WEST	10199	QGF	42601001	29/09/2000	45466	CADEIRA FIXA DE MADEIRA	CAPITALIZED	10556	13201007.00	138,06
1	1001	CELULA WILD WEST	10199	QGF	42601001	29/09/2000	45467	RECEIVER - SENNHE - W-100 - 127925	CAPITALIZED	10557	13201007.00	363,55
1	1001	CELULA WILD WEST	10199	QGF	42601001	29/09/2000	45468	MESA MADEIRA - CIRCULAR - 60CA	CAPITALIZED	10558	13201007.00	220,89
1	1001	CELULA WILD WEST	10199	QGF	42601001	29/09/2000	45469	MESA MADEIRA - CIRCULAR - 60CA	CAPITALIZED	10560	13201007.00	220,89
1	1001	CELULA WILD WEST	10199	QGF	42601001	29/09/2000	45470	MESA MADEIRA - CIRCULAR - 60CA	CAPITALIZED	10561	13201007.00	220,89
1	1001	CELULA WILD WEST	10199	QGF	42601001	29/09/2000	45471	MESA MADEIRA - CIRCULAR - 60CA	CAPITALIZED	10562	13201007.00	220,89
1	1001	CELULA WILD WEST	10199	QGF	42601001	29/09/2000	45472	MESA MADEIRA - CIRCULAR - 60CA	CAPITALIZED	10563	13201007.00	220,89
1	1001	CELULA WILD WEST	10199	QGF	42601001	29/09/2000	45473	MESA MADEIRA - CIRCULAR - 60CA	CAPITALIZED	10565	13201007.00	220,89
1	1001	CELULA WILD WEST	10199	QGF	42601001	29/09/2000	45474	MESA MADEIRA - CIRCULAR - 60CA	CAPITALIZED	10566	13201007.00	220,89
1	1001	CELULA WILD WEST	10199	QGF	42601001	29/09/2000	45475	MESA MADEIRA - CIRCULAR - 60CA	CAPITALIZED	10567	13201007.00	220,89
1	1001	CELULA WILD WEST	10199	QGF	42601001	29/09/2000	45476	MESA MADEIRA - CIRCULAR - 60CA	CAPITALIZED	10568	13201007.00	220,89
1	1001	CELULA WILD WEST	10199	QGF	42601001	29/09/2000	45477	MESA MADEIRA - CIRCULAR - 60CA	CAPITALIZED	10570	13201007.00	220,89
1	1001	CELULA WILD WEST	10199	QGF	42601001	29/09/2000	45478	MESA MADEIRA - CIRCULAR - 60CA	CAPITALIZED	10571	13201007.00	220,89
1	1001	CELULA WILD WEST	10199	QGF	42601001	29/09/2000	45479	MESA MADEIRA - CIRCULAR - 60CA	CAPITALIZED	10572	13201007.00	220,89
1	1001	CELULA WILD WEST	10199	QGF	42601001	29/09/2000	45480	MESA MADEIRA - CIRCULAR - 60CA	CAPITALIZED	10573	13201007.00	220,89
1	1001	CELULA WILD WEST	10199	QGF	42601001	29/09/2000	45481	RACK - PHLIPS - 060X060X1,00	CAPITALIZED	10574	13201007.00	1.334,54
1	1001	CELULA WILD WEST	10199	QGF	42601001	29/09/2000	45482	RACK - PHLIPS - 060X060X1,00	CAPITALIZED	10575	13201007.00	1.334,54
1	1001	CELULA WILD WEST	10199	QGF	42601001	29/09/2000	45483	RECEIVER - SENNHE - W-100 - 162171	CAPITALIZED	10578	13201007.00	363,55
1	1001	CELULA WILD WEST	10199	QGF	42601001	29/09/2000	45484	MESA DE SOM - YAMAHA - LS9-32 - 49578123	CAPITALIZED	10579	13201007.00	1.656,67
1	1001	CELULA WILD WEST	10199	QGF	42601001	29/09/2000	45485	CADEIRA FIXA DE MADEIRA	CAPITALIZED	10591	13201007.00	138,06
1	1001	CELULA WILD WEST	10199	QGF	42601001	29/09/2000	45486	CADEIRA FIXA DE MADEIRA	CAPITALIZED	10592	13201007.00	138,06
1	1001	CELULA WILD WEST	10199	QGF	42601001	29/09/2000	45487	CADEIRA FIXA DE MADEIRA	CAPITALIZED	10098	13201007.00	138,06
1	1001	CELULA WILD WEST	10199	QGF	42601001	29/09/2000	45488	GERADOR DE GELO SECO - GLOW	CAPITALIZED	10582	13201007.00	1.978,80
1	1001	CELULA WILD WEST	10199	QGF	42601001	29/09/2000	45489	MESA MADEIRA CIRCULAR	CAPITALIZED	10583	13201007.00	225,49
1	1001	CELULA WILD WEST	10199	QGF	42601001	29/09/2000	45490	MESA MADEIRA CIRCULAR	CAPITALIZED	10584	13201007.00	225,49
1	1001	CELULA WILD WEST	10199	QGF	42601001	29/09/2000	45491	CADEIRA FIXA MADEIRA	CAPITALIZED	10585	13201007.00	110,44
1	1001	CELULA WILD WEST	10199	QGF	42601001	29/09/2000	45492	BALCAO ACO COM2 PORTAS P/ CONDICIONAI	CAPITALIZED	554	13201007.00	276,11
1	1001	CELULA WILD WEST	10199	QGF	42601001	29/09/2000	45493	CADEIRA FIXA MADEIRA	CAPITALIZED	10586	13201007.00	110,44
1	1001	CELULA WILD WEST	10199	QGF	42601001	29/09/2000	45494	RACK COM 2 PORTAS - MOELLER	CAPITALIZED	10587	13201007.00	552,22
1	1001	CELULA WILD WEST	10199	QGF	42601001	29/09/2000	45495	CADEIRA FIXA DE MADEIRA	CAPITALIZED	10084	13201007.00	138,06
1	1001	CELULA WILD WEST	10199	QGF	42601001	29/09/2000	45496	BEBEDOURO ELETRICO TIPO GARRAFAO - MA	CAPITALIZED	10589	13201007.00	289,92
1	1001	CELULA WILD WEST	10199	QGF	42601001	29/09/2000	45497	CADEIRA FIXA DE MADEIRA	CAPITALIZED	10590	13201007.00	138,06
1	1001	CELULA WILD WEST	10199	QGF	42601001	29/09/2000	45498	CADEIRA FIXA DE MADEIRA	CAPITALIZED	10526	13201007.00	138,06
1	1001	CELULA WILD WEST	10199	QGF	42601001	29/09/2000	45499	CADEIRA FIXA DE MADEIRA	CAPITALIZED	10531	13201007.00	138,06
1	1001	CELULA WILD WEST	10199	QGF	42601001	29/09/2000	45500	CADEIRA FIXA DE MADEIRA	CAPITALIZED	10536	13201007.00	138,06
1	1001	CELULA WILD WEST	10199	QGF	42601001	29/09/2000	45501	CADEIRA FIXA DE MADEIRA	CAPITALIZED	10466	13201007.00	138,06
1	1001	CELULA WILD WEST	10199	QGF	42601001	29/09/2000	45502	CADEIRA FIXA DE MADEIRA	CAPITALIZED	10471	13201007.00	138,06
1	1001	CELULA WILD WEST	10199	QGF	42601001	29/09/2000	45503	CADEIRA FIXA DE MADEIRA	CAPITALIZED	10476	13201007.00	138,06
1	1001	CELULA WILD WEST	10199	QGF	42601001	29/09/2000	45504	CADEIRA FIXA DE MADEIRA	CAPITALIZED	10481	13201007.00	138,06
1	1001	CELULA WILD WEST	10199	QGF	42601001	29/09/2000	45505	CADEIRA FIXA DE MADEIRA	CAPITALIZED	10503	13201007.00	138,06
1	1001	CELULA WILD WEST	10199	QGF	42601001	29/09/2000	45506	CADEIRA FIXA DE MADEIRA	CAPITALIZED	10510	13201007.00	138,06
1	1001	CELULA WILD WEST	10199	QGF	42601001	29/09/2000	45507	CADEIRA FIXA DE MADEIRA	CAPITALIZED	10514	13201007.00	138,06
1	1001	CELULA WILD WEST	10199	QGF	42601001	29/09/2000	45508	CADEIRA FIXA DE MADEIRA	CAPITALIZED	10519	13201007.00	138,06

Este documento é cópia do original, assinado digitalmente por CAMILA APARECIDA DIAS LIMA e Tribunal de Justiça do Estado de São Paulo, protocolado em 01/03/2019 às 20:56 , sob o número WMJ19700053040.
Para conferir o original, acesse o site https://esaj.tjsp.jus.br/pastadigital/pg/abrirConferenciaDocumento.do, informe o processo 1002265-62.2016.8.26.0659 e código 4488B7B.

fls. 98662

1	1001	CELULA WILD WEST	10199	QGF	42601001	29/09/2000	45509	LUZ DE EMERGENCIA - AUREON - BLH	CAPITALIZED	3486	13201007.00	322,13
1	1001	CELULA WILD WEST	10199	QGF	42601001	29/09/2000	45510	MESA MADEIRA - 1,00X060X075	CAPITALIZED	10581	13201007.00	279,47
1	1001	CELULA WILD WEST	10199	QGF	42601001	29/09/2000	45511	CADEIRA FIXA DE MADEIRA	CAPITALIZED	10085	13201007.00	138,06
1	1001	CELULA WILD WEST	10199	QGF	42601001	29/09/2000	45512	ARMARIO ACO - INOX PARA BANDEJAS - GAST	CAPITALIZED	3848	13201007.00	2.945,13
1	1001	CELULA WILD WEST	10199	QGF	42601001	29/09/2000	45513	MESA MADEIRA CIRCULAR	CAPITALIZED	6573	13201007.00	225,49
1	1001	CELULA WILD WEST	10199	QGF	42601001	29/09/2000	45514	MESA MADEIRA CIRCULAR	CAPITALIZED	6579	13201007.00	225,49
1	1001	CELULA WILD WEST	10199	QGF	42601001	29/09/2000	45515	MESA MADEIRA CIRCULAR	CAPITALIZED	6584	13201007.00	225,49
1	1001	CELULA WILD WEST	10199	QGF	42601001	29/09/2000	45516	CADEIRA FIXA DE MADEIRA	CAPITALIZED	10004	13201007.00	138,06
1	1001	CELULA WILD WEST	10199	QGF	42601001	29/09/2000	45517	CADEIRA FIXA DE MADEIRA	CAPITALIZED	10009	13201007.00	138,06
1	1001	CELULA WILD WEST	10199	QGF	42601001	29/09/2000	45518	CADEIRA FIXA DE MADEIRA	CAPITALIZED	10026	13201007.00	138,06
1	1001	CELULA WILD WEST	10199	QGF	42601001	29/09/2000	45519	CADEIRA FIXA DE MADEIRA	CAPITALIZED	10031	13201007.00	138,06
1	1001	CELULA WILD WEST	10199	QGF	42601001	29/09/2000	45520	CADEIRA FIXA DE MADEIRA	CAPITALIZED	10036	13201007.00	138,06
1	1001	CELULA WILD WEST	10199	QGF	42601001	29/09/2000	45521	CADEIRA FIXA DE MADEIRA	CAPITALIZED	10041	13201007.00	138,06
1	1001	CELULA WILD WEST	10199	QGF	42601001	29/09/2000	45522	CADEIRA FIXA DE MADEIRA	CAPITALIZED	10056	13201007.00	138,06
1	1001	CELULA WILD WEST	10199	QGF	42601001	29/09/2000	45523	CADEIRA FIXA DE MADEIRA	CAPITALIZED	10061	13201007.00	138,06
1	1001	CELULA WILD WEST	10199	QGF	42601001	29/09/2000	45524	CADEIRA FIXA DE MADEIRA	CAPITALIZED	10066	13201007.00	138,06
1	1001	CELULA WILD WEST	10199	QGF	42601001	29/09/2000	45525	CADEIRA FIXA DE MADEIRA	CAPITALIZED	10071	13201007.00	138,06
1	1001	CELULA WILD WEST	10199	QGF	42601001	29/09/2000	45526	MESA MADEIRA - CIRCULAR - 60CA	CAPITALIZED	10559	13201007.00	220,89
1	1001	CELULA WILD WEST	10199	QGF	42601001	29/09/2000	45527	MESA MADEIRA - CIRCULAR - 60CA	CAPITALIZED	10564	13201007.00	220,89
1	1001	CELULA WILD WEST	10199	QGF	42601001	29/09/2000	45528	MESA MADEIRA - CIRCULAR - 60CA	CAPITALIZED	10569	13201007.00	220,89
1	1001	CELULA WILD WEST	10199	QGF	42601001	30/11/1999	45529	CADEIRA FIXA DE MADEIRA	CAPITALIZED	10593	13201007.00	138,06
1	1001	CELULA WILD WEST	10199	QGF	42601001	30/11/1999	45530	MICROFONE	CAPITALIZED	7197	13201007.00	322,13
1	1001	CELULA WILD WEST	10199	QGF	42601001	30/11/1999	45531	CADEIRA FIXA DE MADEIRA	CAPITALIZED	10594	13201007.00	138,06
1	1001	CELULA WILD WEST	10199	QGF	42601001	30/11/1999	45532	CADEIRA FIXA DE MADEIRA	CAPITALIZED	10595	13201007.00	138,06
1	1001	CELULA WILD WEST	10199	QGF	42601001	30/11/1999	45533	CADEIRA FIXA DE MADEIRA	CAPITALIZED	10596	13201007.00	138,06
1	1001	CELULA WILD WEST	10199	QGF	42601001	30/11/1999	45534	CADEIRA FIXA DE MADEIRA	CAPITALIZED	10597	13201007.00	138,06
1	1001	CELULA WILD WEST	10199	QGF	42601001	30/11/1999	45535	CADEIRA FIXA DE MADEIRA	CAPITALIZED	10598	13201007.00	138,06
1	1001	CELULA WILD WEST	10199	QGF	42601001	30/11/1999	45536	CADEIRA FIXA DE MADEIRA	CAPITALIZED	10599	13201007.00	138,06
1	1001	CELULA WILD WEST	10199	QGF	42601001	30/11/1999	45537	CADEIRA FIXA DE MADEIRA	CAPITALIZED	10600	13201007.00	138,06
1	1001	CELULA WILD WEST	10199	QGF	42601001	30/11/1999	45538	CADEIRA FIXA DE MADEIRA	CAPITALIZED	10602	13201007.00	138,06
1	1001	CELULA WILD WEST	10199	QGF	42601001	30/11/1999	45539	CADEIRA FIXA DE MADEIRA	CAPITALIZED	10603	13201007.00	138,06
1	1001	CELULA WILD WEST	10199	QGF	42601001	30/11/1999	45540	CADEIRA FIXA DE MADEIRA	CAPITALIZED	10604	13201007.00	138,06
1	1001	CELULA WILD WEST	10199	QGF	42601001	30/11/1999	45541	CADEIRA FIXA DE MADEIRA	CAPITALIZED	10606	13201007.00	138,06
1	1001	CELULA WILD WEST	10199	QGF	42601001	30/11/1999	45542	ESTANTE COM 15 ESCANINHOS - 092X035X1,3	CAPITALIZED	10607	13201007.00	276,11
1	1001	CELULA WILD WEST	10199	QGF	42601001	30/11/1999	45543	ESTANTE COM 15 ESCANINHOS - 1,30X035X1,	CAPITALIZED	10608	13201007.00	276,11
1	1001	CELULA WILD WEST	10199	QGF	42601001	30/11/1999	45544	ARARA EXPOSITORA PARA ROUPAS	CAPITALIZED	10609	13201007.00	322,13
1	1001	CELULA WILD WEST	10199	QGF	42601001	30/11/1999	45545	ARARA EXPOSITORA PARA ROUPAS	CAPITALIZED	10610	13201007.00	322,13
1	1001	CELULA WILD WEST	10199	QGF	42601001	30/11/1999	45546	ARARA EXPOSITORA PARA ROUPAS	CAPITALIZED	10611	13201007.00	322,13
1	1001	CELULA WILD WEST	10199	QGF	42601001	30/11/1999	45547	ARARA EXPOSITORA PARA ROUPAS	CAPITALIZED	10612	13201007.00	322,13
1	1001	CELULA WILD WEST	10199	QGF	42601001	30/11/1999	45548	ARARA EXPOSITORA PARA ROUPAS	CAPITALIZED	10613	13201007.00	322,13
1	1001	CELULA WILD WEST	10199	QGF	42601001	30/11/1999	45549	ARARA EXPOSITORA PARA ROUPAS	CAPITALIZED	10615	13201007.00	322,13
1	1001	CELULA WILD WEST	10199	QGF	42601001	30/11/1999	45550	ARARA EXPOSITORA PARA ROUPAS	CAPITALIZED	10616	13201007.00	322,13
1	1001	CELULA WILD WEST	10199	QGF	42601001	30/11/1999	45551	TELEVISOR 20 - SEMINOX - TS-20CR - 6109432	CAPITALIZED	10617	13201007.00	276,11
1	1001	CELULA WILD WEST	10199	QGF	42601001	30/11/1999	45552	TELEVISOR 20 - PANASONIC - TS-20C4 - 82I01	CAPITALIZED	10618	13201007.00	276,11
1	1001	CELULA WILD WEST	10199	QGF	42601001	30/11/1999	45553	SUPINO - KENKORP - 060X040X2,20	CAPITALIZED	10620	13201007.00	1.334,54
1	1001	CELULA WILD WEST	10199	QGF	42601001	30/11/1999	45554	BANCADA DE MADEIRA TIPO PENTEADEIRA C	CAPITALIZED	10622	13201007.00	414,17
1	1001	CELULA WILD WEST	10199	QGF	42601001	30/11/1999	45555	MESA MADEIRA CIRCULAR	CAPITALIZED	10623	13201007.00	225,49
1	1001	CELULA WILD WEST	10199	QGF	42601001	30/11/1999	45556	BANCADA DE MADEIRA TIPO PENTEADEIRA C	CAPITALIZED	10624	13201007.00	414,17
1	1001	CELULA WILD WEST	10199	QGF	42601001	30/11/1999	45557	CADEIRA FIXA DE MADEIRA	CAPITALIZED	10625	13201007.00	138,06
1	1001	CELULA WILD WEST	10199	QGF	42601001	30/11/1999	45558	CADEIRA FIXA DE MADEIRA	CAPITALIZED	10626	13201007.00	138,06
1	1001	CELULA WILD WEST	10199	QGF	42601001	30/11/1999	45559	ESTANTE DE ACO COM 7 PRATELEIRAS - ISMA	CAPITALIZED	10627	13201007.00	170,27
1	1001	CELULA WILD WEST	10199	QGF	42601001	30/11/1999	45560	BANCO MADEIRA COLONIAL COM ASSENTO R	CAPITALIZED	10628	13201007.00	345,04
1	1001	CELULA WILD WEST	10199	QGF	42601001	30/11/1999	45561	ESTANTE DE ACO COM 4 PRATELEIRAS	CAPITALIZED	10629	13201007.00	161,06
1	1001	CELULA WILD WEST	10199	QGF	42601001	30/11/1999	45562	ESTANTE DE ACO COM 4 PRATELEIRAS	CAPITALIZED	10630	13201007.00	161,06
1	1001	CELULA WILD WEST	10199	QGF	42601001	30/11/1999	45563	ESTANTE DE ACO COM 4 PRATELEIRAS	CAPITALIZED	10631	13201007.00	161,06
1	1001	CELULA WILD WEST	10199	QGF	42601001	30/11/1999	45564	CADEIRA FIXA MADEIRA COM BRACO PARA B	CAPITALIZED	10632	13201007.00	124,[illegible]
1	1001	CELULA WILD WEST	10199	QGF	42601001	30/11/1999	45565	ESTUFA - ROUNDUP - HDH3 - 08017579	CAPITALIZED	10633	13201007.00	138,06
1	1001	CELULA WILD WEST	10199	QGF	42601001	30/11/1999	45566	ESTANTE ACO COM 6 PRATELEIRAS - 1,20X05	CAPITALIZED	10634	13201007.00	179,47
1	1001	CELULA WILD WEST	10199	QGF	42601001	30/11/1999	45567	CADEIRA FIXA DE MADEIRA	CAPITALIZED	10099	13201007.00	138,06
1	1001	CELULA WILD WEST	10199	QGF	42601001	30/11/1999	45568	EVAPORADOR COM 4 VENTILADORES - MCQU	CAPITALIZED	6836	13201007.00	2.346,84
1	1001	CELULA WILD WEST	10199	QGF	42601001	30/11/1999	45569	BALCAO MADEIRA COM TAMPO GRANITO EM	CAPITALIZED	7139	13201007.00	2.438,98
1	1001	CELULA WILD WEST	10199	QGF	42601001	30/11/1999	45570	BALCAO GELADO COM 3 PORTAS COM TAMP	CAPITALIZED	7140	13201007.00	1.840,71
1	1001	CELULA WILD WEST	10199	QGF	42601001	30/11/1999	45571	MESA MADEIRA - CIRCULAR - 60CA	CAPITALIZED	7143	13201007.00	220,89
1	1001	CELULA WILD WEST	10199	QGF	42601001	30/11/1999	45572	MESA MADEIRA CIRCULAR	CAPITALIZED	7144	13201007.00	225,49
1	1001	CELULA WILD WEST	10199	QGF	42601001	30/11/1999	45573	MESA MADEIRA - CIRCULAR - 60CA	CAPITALIZED	7146	13201007.00	220,89
1	1001	CELULA WILD WEST	10199	QGF	42601001	30/11/1999	45574	MESA MADEIRA - CIRCULAR - 60CA	CAPITALIZED	7147	13201007.00	220,89
1	1001	CELULA WILD WEST	10199	QGF	42601001	30/11/1999	45575	MESA MADEIRA CIRCULAR	CAPITALIZED	7148	13201007.00	225,49
1	1001	CELULA WILD WEST	10199	QGF	42601001	30/11/1999	45576	MESA MADEIRA - CIRCULAR - 60CA	CAPITALIZED	7149	13201007.00	220,89
1	1001	CELULA WILD WEST	10199	QGF	42601001	30/11/1999	45577	MESA MADEIRA CIRCULAR	CAPITALIZED	7150	13201007.00	225,49
1	1001	CELULA WILD WEST	10199	QGF	42601001	30/11/1999	45578	MESA MADEIRA CIRCULAR	CAPITALIZED	7151	13201007.00	225,49
1	1001	CELULA WILD WEST	10199	QGF	42601001	30/11/1999	45579	MESA MADEIRA CIRCULAR	CAPITALIZED	7152	13201007.00	225,49
1	1001	CELULA WILD WEST	10199	QGF	42601001	30/11/1999	45580	MESA MADEIRA - CIRCULAR - 60CA	CAPITALIZED	7153	13201007.00	220,89
1	1001	CELULA WILD WEST	10199	QGF	42601001	30/11/1999	45581	MESA MADEIRA - CIRCULAR - 60CA	CAPITALIZED	7155	13201007.00	220,89
1	1001	CELULA WILD WEST	10199	QGF	42601001	30/11/1999	45582	MESA MADEIRA CIRCULAR	CAPITALIZED	7157	13201007.00	225,49
1	1001	CELULA WILD WEST	10199	QGF	42601001	30/11/1999	45583	MESA MADEIRA CIRCULAR	CAPITALIZED	7159	13201007.00	225,49
1	1001	CELULA WILD WEST	10199	QGF	42601001	30/11/1999	45584	MESA MADEIRA CIRCULAR	CAPITALIZED	7160	13201007.00	225,49
1	1001	CELULA WILD WEST	10199	QGF	42601001	30/11/1999	45585	MESA MADEIRA CIRCULAR	CAPITALIZED	7164	13201007.00	225,49
1	1001	CELULA WILD WEST	10199	QGF	42601001	30/11/1999	45586	BANCADA DE ACO COM 1 PRATELEIRA - 2,00X	CAPITALIZED	7165	13201007.00	736,[illegible]
1	1001	CELULA WILD WEST	10199	QGF	42601001	30/11/1999	45587	GRELHADOR DE CARNES - NIECO - 615-G - 92	CAPITALIZED	7173	13201007.00	598,24
1	1001	CELULA WILD WEST	10199	QGF	42601001	30/11/1999	45588	COIFA EXAUSTORA EM INOX - GRAPARELHOA	CAPITALIZED	7183	13201007.00	1.472,59
1	1001	CELULA WILD WEST	10199	QGF	42601001	30/11/1999	45589	COIFA EXAUSTORA EM INOX - GRAPARELHOA	CAPITALIZED	7184	13201007.00	1.472,59
1	1001	CELULA WILD WEST	10199	QGF	42601001	30/11/1999	45590	EQUALIZADOR - STRAND - 520I - 9151 - 10910	CAPITALIZED	7190	13201007.00	1.564,63
1	1001	CELULA WILD WEST	10199	QGF	42601001	30/11/1999	45591	RACK - PHLIPS - 060X060X1,75	CAPITALIZED	7193	13201007.00	1.334,54
1	1001	CELULA WILD WEST	10199	QGF	42601001	30/11/1999	45592	EQUALIZADOR - FURMAN	CAPITALIZED	7194	13201007.00	1.610,65
1	1001	CELULA WILD WEST	10199	QGF	42601001	30/11/1999	45593	CADEIRA FIXA DE MADEIRA	CAPITALIZED	10095	13201007.00	138,06
1	1001	CELULA WILD WEST	10199	QGF	42601001	30/11/1999	45594	FRITADEIRA ELETRICA - FRAN	CAPITALIZED	10541	13201007.00	1.978,80
1	1001	CELULA WILD WEST	10199	QGF	42601001	30/11/1999	45595	CARRINHO PARA TRANSPORTE DE BANDEJAS	CAPITALIZED	1282	13201007.00	322,13
1	1001	CELULA WILD WEST	10199	QGF	42601001	30/11/1999	45596	AMPLIFICADOR DE SOM PROFISSIONAL - QSC	CAPITALIZED	6808	13201007.00	1.656,67
1	1001	CELULA WILD WEST	10199	QGF	42601001	30/11/1999	45597	AMPLIFICADOR DE SOM PROFISSIONAL - QSC	CAPITALIZED	6809	13201007.00	1.656,67
1	1001	CELULA WILD WEST	10199	QGF	42601001	30/11/1999	45598	AMPLIFICADOR DE SOM PROFISSIONAL - QSC	CAPITALIZED	6810	13201007.00	1.656,67
1	1001	CELULA WILD WEST	10199	QGF	42601001	30/11/1999	45599	AMPLIFICADOR DE SOM PROFISSIONAL - QSC	CAPITALIZED	6811	13201007.00	1.656,67
1	1001	CELULA WILD WEST	10199	QGF	42601001	30/11/1999	45600	AMPLIFICADOR DE SOM PROFISSIONAL - QSC	CAPITALIZED	6812	13201007.00	1.656,67
1	1001	CELULA WILD WEST	10199	QGF	42601001	30/11/1999	45601	AMPLIFICADOR DE SOM PROFISSIONAL - QSC	CAPITALIZED	6813	13201007.00	1.656,67
1	1001	CELULA WILD WEST	10199	QGF	42601001	30/11/1999	45602	CADEIRA FIXA DE MADEIRA	CAPITALIZED	10097	13201007.00	138,06
1	1001	CELULA WILD WEST	10199	QGF	42601001	30/11/1999	45603	MESA MADEIRA CIRCULAR	CAPITALIZED	3676	13201007.00	225,49
1	1001	CELULA WILD WEST	10199	QGF	42601001	30/11/1999	45604	CADEIRA FIXA DE MADEIRA	CAPITALIZED	10083	13201007.00	138,06
1	1001	CELULA WILD WEST	10199	QGF	42601001	30/11/1999	45605	CADEIRA FIXA DE MADEIRA	CAPITALIZED	10092	13201007.00	138,06
1	1001	CELULA WILD WEST	10199	QGF	42601001	30/11/1999	45606	CADEIRA FIXA DE MADEIRA	CAPITALIZED	10093	13201007.00	138,06
1	1001	CELULA WILD WEST	10199	QGF	42601001	30/11/1999	45607	APARELHO DE DVD - SONY MDS-JE520 - 8801	CAPITALIZED	7198	13201007.00	409,56
1	1001	CELULA WILD WEST	10199	QGF	42601001	30/11/1999	45608	APARELHO DE DVD - SONY MDV-43455 - KX1	CAPITALIZED	10619	13201007.00	409,56
1	1001	CELULA WILD WEST	10199	QGF	42601001	30/11/1999	45609	CADEIRA FIXA DE MADEIRA	CAPITALIZED	10086	13201007.00	138,06
1	1001	CELULA WILD WEST	10199	QGF	42601001	30/11/1999	45610	CADEIRA FIXA DE MADEIRA	CAPITALIZED	10087	13201007.00	138,06
1	1001	CELULA WILD WEST	10199	QGF	42601001	30/11/1999	45611	CADEIRA FIXA DE MADEIRA	CAPITALIZED	10601	13201007.00	138,06
1	1001	CELULA WILD WEST	10199	QGF	42601001	30/11/1999	45612	CADEIRA FIXA DE MADEIRA	CAPITALIZED	10605	13201007.00	138,06
1	1001	CELULA WILD WEST	10199	QGF	42601001	30/11/1999	45613	ESTANTE DE ACO COM 5 PRATELEIRAS	CAPITALIZED	10621	13201007.00	165,67
1	1001	CELULA WILD WEST	10199	QGF	42601001	30/11/1999	45614	MESA MADEIRA - CIRCULAR - 60CA	CAPITALIZED	7154	13201007.00	220,89
1	1001	CELULA WILD WEST	10199	QGF	42601001	30/11/1999	45615	MESA MADEIRA - CIRCULAR - 60CA	CAPITALIZED	7162	13201007.00	220,89
1	1001	CELULA WILD WEST	10199	QGF	42601001	30/11/1999	45616	BANCADA DE ACO - 2,50X040	CAPITALIZED	7181	13201007.00	598,24
1	1001	CELULA WILD WEST	10199	QGF	42601001	30/11/1999	45617	AQUECEDOR - RONDUP - HDH-3 - 08017578	CAPITALIZED	7718	13201007.00	782,31
1	1001	CELULA WILD WEST	10199	QGF	42601001	30/11/1999	45618	FRITADEIRA ELETRICA - FRAN	CAPITALIZED	10542	13201007.00	1.978,80
1	1001	CELULA WILD WEST	10199	QGF	42601001	30/11/1999	45619	EQUALIZADOR DE CANAIS - PEAVEY - RS-232	CAPITALIZED	6806	13201007.00	1.472,59
1	1001	CELULA WILD WEST	10200	AG-1 NAMUSKITA	42601001	29/09/2000	45620	CAIXA DE SOM LM100 COM MICRO FONE	CAPITALIZED	14964	13201007.00	0
1	1001	CELULA WILD WEST	10200	AG-1 NAMUSKITA	42601001	29/09/2000	45621	CAMA MADEIRA SOLTEIRO	CAPITALIZED	12212	13201007.00	161,06
1	1001	CELULA WILD WEST	10200	AG-1 NAMUSKITA	42601001	29/09/2000	45622	CADEIRA DE RODAS	CAPITALIZED	12213	13201007.00	207,08
1	1001	CELULA WILD WEST	10200	AG-1 NAMUSKITA	42601001	29/09/2000	45623	PIANO MADEIRA	CAPITALIZED	12214	13201007.00	1.610,65
1	1001	CELULA WILD WEST	10200	AG-1 NAMUSKITA	42601001	29/09/2000	45624	BANCADA MADEIRA - 1,50X055X095	CAPITALIZED	12215	13201007.00	368,15
1	1001	CELULA WILD WEST	10200	AG-1 NAMUSKITA	42601001	29/09/2000	45625	CADEIRA FIXA ESTRUTURA DE FERRO	CAPITALIZED	12216	13201007.00	142,66
1	1001	CELULA WILD WEST	10200	AG-1 NAMUSKITA	42601001	29/09/2000	45626	CADEIRA FIXA ESTRUTURA DE FERRO	CAPITALIZED	12218	13201007.00	142,66
1	1001	CELULA WILD WEST	10200	AG-1 NAMUSKITA	42601001	29/09/2000	45627	MESA MADEIRA CIRCULAR	CAPITALIZED	6568	13201007.00	225,49
1	1001	CELULA WILD WEST	10200	AG-1 NAMUSKITA	42601001	29/09/2000	45628	AMPLIFICADOR SOM STEREO INTERGRAD - SA	CAPITALIZED	12217	13201007.00	1.610,65
1	1001	CELULA WILD WEST	10200	AG-1 NAMUSKITA	42601001	30/11/1999	45629	NO BREAK - SMS - SM-700	CAPITALIZED	9230	13201007.00	299,[illegible]
1	1001	CELULA WILD WEST	10202	AG-4 TIROLESA	42601001	13/09/2007	45630	GAVETEIRO ACO TIPO CAIXA - GERBO	CAPITALIZED	9198	13201007.00	320
1	1001	CELULA WILD WEST	10202	AG-4 TIROLESA	42601001	13/09/2007	45631	NO BREAK - SMS - SM-700	CAPITALIZED	9229	13201007.00	550
1	1001	CELULA WILD WEST	10202	AG-4 TIROLESA	42601001	29/09/2000	45632	CADEIRA GIRATORIA TIPO CAIXA VINIL	CAPITALIZED	12196	13201007.00	165,67
1	1001	CELULA WILD WEST	10202	AG-4 TIROLESA	42601001	29/09/2000	45633	VENTILADOR DE PAREDE - LOA	CAPITALIZED	12197	13201007.00	184,[illegible]
1	1001	CELULA WILD WEST	10300	AM-1 WILD WEST SHOPI	42601001	13/09/2007	45634	NOBREAK -SMS - SM700	CAPITALIZED	9363	13201007.00	550
1	1001	CELULA WILD WEST	10300	AM-1 WILD WEST SHOPI	42601001	29/09/2000	45635	GAVETA TIPO CAIXA - GERBO	CAPITALIZED	9201	13201007.00	276,11

Este documento é cópia do original, assinado digitalmente por CAMILA APARECIDA DIAS LIMA e Tribunal de Justica do Estado de Sao Paulo, protocolado em 01/03/2019 às 20:55, sob o número WJMJ19700553040.
Para conferir o original, acesse o site https://esaj.tjsp.jus.br/pastadigital/pg/abrirConferenciaDocumento.do, informe o processo 1002265-62.2016.8.26.0659 e código 4488B7B.

1	1001	CELULA WILD WEST	10300	AM-1 WILD WEST SHOPI	42601001	29/09/2000	45636	GAVETA TIPO CAIXA - GERBO	CAPITALIZED	9262	13201007.00	276,11
1	1001	CELULA WILD WEST	10300	AM-1 WILD WEST SHOPI	42601001	29/09/2000	45637	BANCADA MADEIRA TIPO GONDOLA EXPOSIT	CAPITALIZED	12164	13201007.00	1.058,43
1	1001	CELULA WILD WEST	10300	AM-1 WILD WEST SHOPI	42601001	29/09/2000	45638	BANCADA MADEIRA TIPO GONDOLA EXPOSIT	CAPITALIZED	12165	13201007.00	1.058,43
1	1001	CELULA WILD WEST	10199	QGF	42601001	29/09/2000	45639	CADEIRA FIXA DE MADEIRA	CAPITALIZED	10472	13201007.00	138,06
1	1001	CELULA WILD WEST	10199	QGF	42601001	29/09/2000	45640	CADEIRA FIXA DE MADEIRA	CAPITALIZED	10473	13201007.00	138,06
1	1001	CELULA WILD WEST	10199	QGF	42601001	29/09/2000	45641	CADEIRA FIXA DE MADEIRA	CAPITALIZED	10474	13201007.00	138,06
1	1001	CELULA WILD WEST	10199	QGF	42601001	29/09/2000	45642	CADEIRA FIXA DE MADEIRA	CAPITALIZED	10475	13201007.00	138,06
1	1001	CELULA WILD WEST	10199	QGF	42601001	29/09/2000	45643	CADEIRA FIXA DE MADEIRA	CAPITALIZED	10477	13201007.00	138,06
1	1001	CELULA WILD WEST	10199	QGF	42601001	29/09/2000	45644	CADEIRA FIXA DE MADEIRA	CAPITALIZED	10478	13201007.00	138,06
1	1001	CELULA WILD WEST	10199	QGF	42601001	29/09/2000	45645	CADEIRA FIXA DE MADEIRA	CAPITALIZED	10479	13201007.00	138,06
1	1001	CELULA WILD WEST	10199	QGF	42601001	29/09/2000	45646	CADEIRA FIXA DE MADEIRA	CAPITALIZED	10480	13201007.00	138,06
1	1001	CELULA WILD WEST	10199	QGF	42601001	29/09/2000	45647	CADEIRA FIXA DE MADEIRA	CAPITALIZED	10482	13201007.00	138,06
1	1001	CELULA WILD WEST	10199	QGF	42601001	29/09/2000	45648	CADEIRA FIXA DE MADEIRA	CAPITALIZED	10483	13201007.00	138,06
1	1001	CELULA WILD WEST	10199	QGF	42601001	29/09/2000	45649	CADEIRA FIXA DE MADEIRA	CAPITALIZED	10484	13201007.00	138,06
1	1001	CELULA WILD WEST	10199	QGF	42601001	29/09/2000	45650	CADEIRA FIXA DE MADEIRA	CAPITALIZED	10485	13201007.00	138,06
1	1001	CELULA WILD WEST	10199	QGF	42601001	29/09/2000	45651	CADEIRA FIXA DE MADEIRA	CAPITALIZED	10486	13201007.00	138,06
1	1001	CELULA WILD WEST	10199	QGF	42601001	29/09/2000	45652	CADEIRA FIXA DE MADEIRA	CAPITALIZED	10487	13201007.00	138,06
1	1001	CELULA WILD WEST	10199	QGF	42601001	29/09/2000	45653	CADEIRA FIXA DE MADEIRA	CAPITALIZED	10488	13201007.00	138,06
1	1001	CELULA WILD WEST	10199	QGF	42601001	29/09/2000	45654	CADEIRA FIXA DE MADEIRA	CAPITALIZED	10489	13201007.00	138,06
1	1001	CELULA WILD WEST	10199	QGF	42601001	29/09/2000	45655	CADEIRA FIXA DE MADEIRA	CAPITALIZED	10490	13201007.00	138,06
1	1001	CELULA WILD WEST	10199	QGF	42601001	29/09/2000	45656	MESA MADEIRA CIRCULAR	CAPITALIZED	3654	13201007.00	225,49
1	1001	CELULA WILD WEST	10199	QGF	42601001	29/09/2000	45657	CADEIRA FIXA DE MADEIRA	CAPITALIZED	10493	13201007.00	138,06
1	1001	CELULA WILD WEST	10199	QGF	42601001	29/09/2000	45658	CADEIRA FIXA DE MADEIRA	CAPITALIZED	10494	13201007.00	138,06
1	1001	CELULA WILD WEST	10199	QGF	42601001	29/09/2000	45659	CADEIRA FIXA DE MADEIRA	CAPITALIZED	10495	13201007.00	138,06
1	1001	CELULA WILD WEST	10199	QGF	42601001	29/09/2000	45660	CADEIRA FIXA DE MADEIRA	CAPITALIZED	10496	13201007.00	138,06
1	1001	CELULA WILD WEST	10199	QGF	42601001	29/09/2000	45661	CADEIRA FIXA DE MADEIRA	CAPITALIZED	10497	13201007.00	138,06
1	1001	CELULA WILD WEST	10199	QGF	42601001	29/09/2000	45662	CADEIRA FIXA DE MADEIRA	CAPITALIZED	10498	13201007.00	138,06
1	1001	CELULA WILD WEST	10199	QGF	42601001	29/09/2000	45663	CADEIRA FIXA DE MADEIRA	CAPITALIZED	10499	13201007.00	138,06
1	1001	CELULA WILD WEST	10199	QGF	42601001	29/09/2000	45664	CADEIRA FIXA DE MADEIRA	CAPITALIZED	10500	13201007.00	138,06
1	1001	CELULA WILD WEST	10199	QGF	42601001	29/09/2000	45665	CADEIRA FIXA DE MADEIRA	CAPITALIZED	10501	13201007.00	138,06
1	1001	CELULA WILD WEST	10199	QGF	42601001	29/09/2000	45666	CADEIRA FIXA DE MADEIRA	CAPITALIZED	10502	13201007.00	138,06
1	1001	CELULA WILD WEST	10199	QGF	42601001	29/09/2000	45667	ESTANTE ACO COM 6 PRATELEIRAS - 092X050	CAPITALIZED	6838	13201007.00	179,47
1	1001	CELULA WILD WEST	10199	QGF	42601001	29/09/2000	45668	CADEIRA FIXA DE MADEIRA	CAPITALIZED	10504	13201007.00	138,06
1	1001	CELULA WILD WEST	10199	QGF	42601001	29/09/2000	45669	CADEIRA FIXA DE MADEIRA	CAPITALIZED	10505	13201007.00	138,06
1	1001	CELULA WILD WEST	10199	QGF	42601001	29/09/2000	45670	CADEIRA FIXA DE MADEIRA	CAPITALIZED	10506	13201007.00	138,06
1	1001	CELULA WILD WEST	10199	QGF	42601001	29/09/2000	45671	CADEIRA FIXA DE MADEIRA	CAPITALIZED	10507	13201007.00	138,06
1	1001	CELULA WILD WEST	10199	QGF	42601001	29/09/2000	45672	CADEIRA FIXA DE MADEIRA	CAPITALIZED	10508	13201007.00	138,06
1	1001	CELULA WILD WEST	10199	QGF	42601001	29/09/2000	45673	CADEIRA FIXA DE MADEIRA	CAPITALIZED	10509	13201007.00	138,06
1	1001	CELULA WILD WEST	10199	QGF	42601001	29/09/2000	45674	CADEIRA FIXA DE MADEIRA	CAPITALIZED	10511	13201007.00	138,06
1	1001	CELULA WILD WEST	10199	QGF	42601001	29/09/2000	45675	CADEIRA FIXA DE MADEIRA	CAPITALIZED	10512	13201007.00	138,06
1	1001	CELULA WILD WEST	10199	QGF	42601001	29/09/2000	45676	CADEIRA FIXA DE MADEIRA	CAPITALIZED	10513	13201007.00	138,06
1	1001	CELULA WILD WEST	10199	QGF	42601001	29/09/2000	45677	CADEIRA FIXA DE MADEIRA	CAPITALIZED	10515	13201007.00	138,06
1	1001	CELULA WILD WEST	10199	QGF	42601001	29/09/2000	45678	CADEIRA FIXA DE MADEIRA	CAPITALIZED	10516	13201007.00	138,06
1	1001	CELULA WILD WEST	10199	QGF	42601001	29/09/2000	45679	CADEIRA FIXA DE MADEIRA	CAPITALIZED	10517	13201007.00	138,06
1	1001	CELULA WILD WEST	10199	QGF	42601001	29/09/2000	45680	CADEIRA FIXA DE MADEIRA	CAPITALIZED	10518	13201007.00	138,06
1	1001	CELULA WILD WEST	10199	QGF	42601001	29/09/2000	45681	CADEIRA FIXA DE MADEIRA	CAPITALIZED	10520	13201007.00	138,06
1	1001	CELULA WILD WEST	10199	QGF	42601001	29/09/2000	45682	CADEIRA FIXA DE MADEIRA	CAPITALIZED	10521	13201007.00	138,06
1	1001	CELULA WILD WEST	10199	QGF	42601001	29/09/2000	45683	CADEIRA FIXA DE MADEIRA	CAPITALIZED	10088	13201007.00	138,06
1	1001	CELULA WILD WEST	10199	QGF	42601001	29/09/2000	45684	CADEIRA FIXA DE MADEIRA	CAPITALIZED	10089	13201007.00	138,06
1	1001	CELULA WILD WEST	10199	QGF	42601001	29/09/2000	45685	CADEIRA FIXA DE MADEIRA	CAPITALIZED	10090	13201007.00	138,06
1	1001	CELULA WILD WEST	10199	QGF	42601001	29/09/2000	45686	CADEIRA FIXA DE MADEIRA	CAPITALIZED	10091	13201007.00	138,06
1	1001	CELULA WILD WEST	10199	QGF	42601001	29/09/2000	45687	CADEIRA FIXA DE MADEIRA	CAPITALIZED	10522	13201007.00	138,06
1	1001	CELULA WILD WEST	10199	QGF	42601001	29/09/2000	45688	CADEIRA FIXA DE MADEIRA	CAPITALIZED	10523	13201007.00	138,06
1	1001	CELULA WILD WEST	10199	QGF	42601001	29/09/2000	45689	CADEIRA FIXA DE MADEIRA	CAPITALIZED	10524	13201007.00	138,06
1	1001	CELULA WILD WEST	10199	QGF	42601001	29/09/2000	45690	CADEIRA FIXA DE MADEIRA	CAPITALIZED	10525	13201007.00	138,06
1	1001	CELULA WILD WEST	10199	QGF	42601001	29/09/2000	45691	CADEIRA FIXA DE MADEIRA	CAPITALIZED	10527	13201007.00	138,06
1	1001	CELULA WILD WEST	10199	QGF	42601001	29/09/2000	45692	CADEIRA FIXA DE MADEIRA	CAPITALIZED	10528	13201007.00	138,06
1	1001	CELULA WILD WEST	10199	QGF	42601001	29/09/2000	45693	CADEIRA FIXA DE MADEIRA	CAPITALIZED	10529	13201007.00	138,06
1	1001	CELULA WILD WEST	10199	QGF	42601001	29/09/2000	45694	CADEIRA FIXA DE MADEIRA	CAPITALIZED	10530	13201007.00	138,06
1	1001	CELULA WILD WEST	10199	QGF	42601001	29/09/2000	45695	CADEIRA FIXA DE MADEIRA	CAPITALIZED	10532	13201007.00	138,06
1	1001	CELULA WILD WEST	10199	QGF	42601001	29/09/2000	45696	CADEIRA FIXA DE MADEIRA	CAPITALIZED	10533	13201007.00	138,06
1	1001	CELULA WILD WEST	10199	QGF	42601001	29/09/2000	45697	CADEIRA FIXA DE MADEIRA	CAPITALIZED	10534	13201007.00	138,06
1	1001	CELULA WILD WEST	10199	QGF	42601001	29/09/2000	45698	CADEIRA FIXA DE MADEIRA	CAPITALIZED	10535	13201007.00	138,06
1	1001	CELULA WILD WEST	10199	QGF	42601001	29/09/2000	45699	BEBEDOURO ELETRICO TIPO GARRAFAO - IBBI	CAPITALIZED	10538	13201007.00	289,92
1	1001	CELULA WILD WEST	10199	QGF	42601001	29/09/2000	45700	ARMARIO DE MADEIRA COM 2 PORTAS - 092X	CAPITALIZED	5397	13201007.00	197,88
1	1001	CELULA WILD WEST	10199	QGF	42601001	29/09/2000	45701	BANCO MADEIRA COM ASSENTO REDONDO	CAPITALIZED	5401	13201007.00	230,09
1	1001	CELULA WILD WEST	10199	QGF	42601001	29/09/2000	45702	MESA CIRCULAR	CAPITALIZED	10539	13201007.00	161,06
1	1001	CELULA WILD WEST	10199	QGF	42601001	29/09/2000	45703	FORNO - RATIONAL - CD-61E61DA990710102	CAPITALIZED	2771	13201007.00	4.509,21
1	1001	CELULA WILD WEST	10199	QGF	42601001	29/09/2000	45704	MESA MADEIRA CIRCULAR	CAPITALIZED	6586	13201007.00	225,49
1	1001	CELULA WILD WEST	10199	QGF	42601001	29/09/2000	45705	MESA MADEIRA CIRCULAR	CAPITALIZED	6587	13201007.00	225,49
1	1001	CELULA WILD WEST	10199	QGF	42601001	29/09/2000	45706	MESA MADEIRA CIRCULAR	CAPITALIZED	6590	13201007.00	225,49
1	1001	CELULA WILD WEST	10199	QGF	42601001	29/09/2000	45707	MESA MADEIRA CIRCULAR	CAPITALIZED	6591	13201007.00	225,49
1	1001	CELULA WILD WEST	10199	QGF	42601001	29/09/2000	45708	MESA MADEIRA - CIRCULAR - 0,80X0,75	CAPITALIZED	6592	13201007.00	220,49
1	1001	CELULA WILD WEST	10199	QGF	42601001	29/09/2000	45709	MESA MADEIRA CIRCULAR	CAPITALIZED	6593	13201007.00	225,49
1	1001	CELULA WILD WEST	10199	QGF	42601001	29/09/2000	45710	MESA MADEIRA CIRCULAR	CAPITALIZED	6594	13201007.00	225,49
1	1001	CELULA WILD WEST	10199	QGF	42601001	29/09/2000	45711	FACEADOR DE SOM DIGITAL - PEAVEY - MSM-	CAPITALIZED	6807	13201007.00	1.426,57
1	1001	CELULA WILD WEST	10199	QGF	42601001	29/09/2000	45712	CAMARA FRIGORIFICA PARA CONGELADOS - S	CAPITALIZED	6831	13201007.00	3.221,30
1	1001	CELULA WILD WEST	10199	QGF	42601001	29/09/2000	45713	FORNO - THERMAVER - SCR8	CAPITALIZED	2774	13201007.00	2.761,11
1	1001	CELULA WILD WEST	10199	QGF	42601001	29/09/2000	45714	MESA MADEIRA CIRCULAR	CAPITALIZED	6557	13201007.00	225,49
1	1001	CELULA WILD WEST	10199	QGF	42601001	29/09/2000	45715	MESA MADEIRA CIRCULAR	CAPITALIZED	6559	13201007.00	225,49
1	1001	CELULA WILD WEST	10199	QGF	42601001	29/09/2000	45716	MESA MADEIRA CIRCULAR	CAPITALIZED	6560	13201007.00	225,49
1	1001	CELULA WILD WEST	10199	QGF	42601001	29/09/2000	45717	MESA MADEIRA CIRCULAR	CAPITALIZED	6563	13201007.00	225,49
1	1001	CELULA WILD WEST	10199	QGF	42601001	29/09/2000	45718	MESA MADEIRA CIRCULAR	CAPITALIZED	6565	13201007.00	225,49
1	1001	CELULA WILD WEST	10199	QGF	42601001	29/09/2000	45719	MESA MADEIRA CIRCULAR	CAPITALIZED	6566	13201007.00	225,49
1	1001	CELULA WILD WEST	10199	QGF	42601001	29/09/2000	45720	MESA MADEIRA CIRCULAR	CAPITALIZED	6567	13201007.00	225,49
1	1001	CELULA WILD WEST	10199	QGF	42601001	29/09/2000	45721	MESA MADEIRA CIRCULAR	CAPITALIZED	6569	13201007.00	225,49
1	1001	CELULA WILD WEST	10199	QGF	42601001	29/09/2000	45722	MESA MADEIRA CIRCULAR	CAPITALIZED	6571	13201007.00	225,49
1	1001	CELULA WILD WEST	10199	QGF	42601001	29/09/2000	45723	MESA MADEIRA CIRCULAR	CAPITALIZED	6572	13201007.00	225,49
1	1001	CELULA WILD WEST	10199	QGF	42601001	29/09/2000	45724	MESA MADEIRA CIRCULAR	CAPITALIZED	6574	13201007.00	225,49
1	1001	CELULA WILD WEST	10199	QGF	42601001	29/09/2000	45725	MESA MADEIRA CIRCULAR	CAPITALIZED	6575	13201007.00	225,49
1	1001	CELULA WILD WEST	10199	QGF	42601001	29/09/2000	45726	MESA MADEIRA CIRCULAR	CAPITALIZED	6578	13201007.00	225,49
1	1001	CELULA WILD WEST	10199	QGF	42601001	29/09/2000	45727	MESA MADEIRA CIRCULAR	CAPITALIZED	6580	13201007.00	225,49
1	1001	CELULA WILD WEST	10199	QGF	42601001	29/09/2000	45728	MESA MADEIRA CIRCULAR	CAPITALIZED	6581	13201007.00	225,49
1	1001	CELULA WILD WEST	10199	QGF	42601001	29/09/2000	45729	MESA MADEIRA CIRCULAR	CAPITALIZED	6582	13201007.00	225,49
1	1001	CELULA WILD WEST	10199	QGF	42601001	29/09/2000	45730	MESA MADEIRA CIRCULAR	CAPITALIZED	6583	13201007.00	225,49
1	1001	CELULA WILD WEST	10199	QGF	42601001	29/09/2000	45731	MESA MADEIRA CIRCULAR	CAPITALIZED	6585	13201007.00	225,49
1	1001	CELULA WILD WEST	10199	QGF	42601001	29/09/2000	45732	CADEIRA FIXA DE MADEIRA	CAPITALIZED	10001	13201007.00	138,06
1	1001	CELULA WILD WEST	10199	QGF	42601001	29/09/2000	45733	CADEIRA FIXA DE MADEIRA	CAPITALIZED	10002	13201007.00	138,06
1	1001	CELULA WILD WEST	10199	QGF	42601001	29/09/2000	45734	CADEIRA FIXA DE MADEIRA	CAPITALIZED	10003	13201007.00	138,06
1	1001	CELULA WILD WEST	10199	QGF	42601001	29/09/2000	45735	CADEIRA FIXA DE MADEIRA	CAPITALIZED	10005	13201007.00	138,06
1	1001	CELULA WILD WEST	10199	QGF	42601001	29/09/2000	45736	CADEIRA FIXA DE MADEIRA	CAPITALIZED	10006	13201007.00	138,06
1	1001	CELULA WILD WEST	10199	QGF	42601001	29/09/2000	45737	CADEIRA FIXA DE MADEIRA	CAPITALIZED	10007	13201007.00	138,06
1	1001	CELULA WILD WEST	10199	QGF	42601001	29/09/2000	45738	CADEIRA FIXA DE MADEIRA	CAPITALIZED	10008	13201007.00	138,06
1	1001	CELULA WILD WEST	10199	QGF	42601001	29/09/2000	45739	CADEIRA FIXA DE MADEIRA	CAPITALIZED	10010	13201007.00	138,06
1	1001	CELULA WILD WEST	10199	QGF	42601001	29/09/2000	45740	CADEIRA FIXA DE MADEIRA	CAPITALIZED	10011	13201007.00	138,06
1	1001	CELULA WILD WEST	10199	QGF	42601001	29/09/2000	45741	CADEIRA FIXA DE MADEIRA	CAPITALIZED	10012	13201007.00	138,06
1	1001	CELULA WILD WEST	10199	QGF	42601001	29/09/2000	45742	CADEIRA FIXA DE MADEIRA	CAPITALIZED	10013	13201007.00	138,06
1	1001	CELULA WILD WEST	10199	QGF	42601001	29/09/2000	45743	CADEIRA FIXA DE MADEIRA	CAPITALIZED	10014	13201007.00	138,06
1	1001	CELULA WILD WEST	10199	QGF	42601001	29/09/2000	45744	CADEIRA FIXA DE MADEIRA	CAPITALIZED	10015	13201007.00	138,06
1	1001	CELULA WILD WEST	10199	QGF	42601001	29/09/2000	45745	CADEIRA FIXA DE MADEIRA	CAPITALIZED	10016	13201007.00	138,06
1	1001	CELULA WILD WEST	10199	QGF	42601001	29/09/2000	45746	CADEIRA FIXA DE MADEIRA	CAPITALIZED	10017	13201007.00	138,06
1	1001	CELULA WILD WEST	10199	QGF	42601001	29/09/2000	45747	CADEIRA FIXA DE MADEIRA	CAPITALIZED	10018	13201007.00	138,06
1	1001	CELULA WILD WEST	10199	QGF	42601001	29/09/2000	45748	CADEIRA FIXA DE MADEIRA	CAPITALIZED	10019	13201007.00	138,06
1	1001	CELULA WILD WEST	10199	QGF	42601001	29/09/2000	45749	CADEIRA FIXA DE MADEIRA	CAPITALIZED	10020	13201007.00	138,06
1	1001	CELULA WILD WEST	10199	QGF	42601001	29/09/2000	45750	CADEIRA FIXA DE MADEIRA	CAPITALIZED	10021	13201007.00	138,06
1	1001	CELULA WILD WEST	10199	QGF	42601001	29/09/2000	45751	CADEIRA FIXA DE MADEIRA	CAPITALIZED	10022	13201007.00	138,06
1	1001	CELULA WILD WEST	10199	QGF	42601001	29/09/2000	45752	CADEIRA FIXA DE MADEIRA	CAPITALIZED	10023	13201007.00	138,06
1	1001	CELULA WILD WEST	10199	QGF	42601001	29/09/2000	45753	CADEIRA FIXA DE MADEIRA	CAPITALIZED	10024	13201007.00	138,06
1	1001	CELULA WILD WEST	10199	QGF	42601001	29/09/2000	45754	CADEIRA FIXA DE MADEIRA	CAPITALIZED	10025	13201007.00	138,06
1	1001	CELULA WILD WEST	10199	QGF	42601001	29/09/2000	45755	CADEIRA FIXA DE MADEIRA	CAPITALIZED	10027	13201007.00	138,06
1	1001	CELULA WILD WEST	10199	QGF	42601001	29/09/2000	45756	CADEIRA FIXA DE MADEIRA	CAPITALIZED	10028	13201007.00	138,06
1	1001	CELULA WILD WEST	10199	QGF	42601001	29/09/2000	45757	CADEIRA FIXA DE MADEIRA	CAPITALIZED	10029	13201007.00	138,06
1	1001	CELULA WILD WEST	10199	QGF	42601001	29/09/2000	45758	CADEIRA FIXA DE MADEIRA	CAPITALIZED	10030	13201007.00	138,06
1	1001	CELULA WILD WEST	10199	QGF	42601001	29/09/2000	45759	CADEIRA FIXA DE MADEIRA	CAPITALIZED	10032	13201007.00	138,06
1	1001	CELULA WILD WEST	10199	QGF	42601001	29/09/2000	45760	CADEIRA FIXA DE MADEIRA	CAPITALIZED	10033	13201007.00	138,06
1	1001	CELULA WILD WEST	10199	QGF	42601001	29/09/2000	45761	CADEIRA FIXA DE MADEIRA	CAPITALIZED	10034	13201007.00	138,06
1	1001	CELULA WILD WEST	10199	QGF	42601001	29/09/2000	45762	CADEIRA FIXA DE MADEIRA	CAPITALIZED	10035	13201007.00	138,06

fls. 98663
Este documento é cópia do original, assinado digitalmente por CAMILA APARECIDA DIAS LIMA e Tribunal de Justica do Estado de Sao Paulo, protocolado em 01/03/2019 às 20:55 , sob o número WJMJ19700553040.
Para conferir o original, acesse o site https://esaj.tjsp.jus.br/pastadigital/pg/abrirConferenciaDocumento.do, informe o processo 1002265-62.2016.8.26.0659 e código 4488B7B.

1	1001	CELULA WILD WEST	10199	QGF	42601001	29/09/2000	45763	CADEIRA FIXA DE MADEIRA	CAPITALIZED	10037	13201007.00	138,06
1	1001	CELULA WILD WEST	10199	QGF	42601001	29/09/2000	45764	CADEIRA FIXA DE MADEIRA	CAPITALIZED	10038	13201007.00	138,06
1	1001	CELULA WILD WEST	10199	QGF	42601001	29/09/2000	45765	CADEIRA FIXA DE MADEIRA	CAPITALIZED	10039	13201007.00	138,06
1	1001	CELULA WILD WEST	10199	QGF	42601001	29/09/2000	45766	CADEIRA FIXA DE MADEIRA	CAPITALIZED	10040	13201007.00	138,06
1	1001	CELULA WILD WEST	10199	QGF	42601001	29/09/2000	45767	CADEIRA FIXA DE MADEIRA	CAPITALIZED	10042	13201007.00	138,06
1	1001	CELULA WILD WEST	10199	QGF	42601001	29/09/2000	45768	CADEIRA FIXA DE MADEIRA	CAPITALIZED	10043	13201007.00	138,06
1	1001	CELULA WILD WEST	10199	QGF	42601001	29/09/2000	45769	CADEIRA FIXA DE MADEIRA	CAPITALIZED	10044	13201007.00	138,06
1	1002	CELULA KAMINDA MUNDI	10120	BF-1 EURO RESTAURANDI	42601001	29/09/2000	45770	CADEIRA FIXA MADEIRA STILO EUROPEU	CAPITALIZED	13671	13201007.00	170,27
1	1002	CELULA KAMINDA MUNDI	10120	BF-1 EURO RESTAURANDI	42601001	29/09/2000	45771	CADEIRA FIXA MADEIRA STILO EUROPEU	CAPITALIZED	13672	13201007.00	170,27
1	1002	CELULA KAMINDA MUNDI	10120	BF-1 EURO RESTAURANDI	42601001	29/09/2000	45772	CADEIRA FIXA MADEIRA STILO EUROPEU	CAPITALIZED	13673	13201007.00	170,27
1	1002	CELULA KAMINDA MUNDI	10120	BF-1 EURO RESTAURANDI	42601001	29/09/2000	45773	CADEIRA FIXA MADEIRA STILO EUROPEU	CAPITALIZED	13674	13201007.00	170,27
1	1002	CELULA KAMINDA MUNDI	10120	BF-1 EURO RESTAURANDI	42601001	29/09/2000	45774	CADEIRA FIXA MADEIRA STILO EUROPEU	CAPITALIZED	13675	13201007.00	170,27
1	1002	CELULA KAMINDA MUNDI	10120	BF-1 EURO RESTAURANDI	42601001	29/09/2000	45775	CADEIRA FIXA MADEIRA STILO EUROPEU	CAPITALIZED	13676	13201007.00	170,27
1	1002	CELULA KAMINDA MUNDI	10120	BF-1 EURO RESTAURANDI	42601001	29/09/2000	45776	CADEIRA FIXA MADEIRA STILO EUROPEU	CAPITALIZED	13677	13201007.00	170,27
1	1002	CELULA KAMINDA MUNDI	10120	BF-1 EURO RESTAURANDI	42601001	29/09/2000	45777	CADEIRA FIXA MADEIRA STILO EUROPEU	CAPITALIZED	13678	13201007.00	170,27
1	1002	CELULA KAMINDA MUNDI	10120	BF-1 EURO RESTAURANDI	42601001	29/09/2000	45778	CADEIRA FIXA MADEIRA STILO EUROPEU	CAPITALIZED	13680	13201007.00	170,27
1	1002	CELULA KAMINDA MUNDI	10120	BF-1 EURO RESTAURANDI	42601001	29/09/2000	45779	CADEIRA FIXA MADEIRA STILO EUROPEU	CAPITALIZED	13681	13201007.00	170,27
1	1002	CELULA KAMINDA MUNDI	10120	BF-1 EURO RESTAURANDI	42601001	29/09/2000	45780	CADEIRA FIXA MADEIRA STILO EUROPEU	CAPITALIZED	13682	13201007.00	170,27
1	1002	CELULA KAMINDA MUNDI	10120	BF-1 EURO RESTAURANDI	42601001	29/09/2000	45781	CADEIRA FIXA MADEIRA STILO EUROPEU	CAPITALIZED	13683	13201007.00	170,27
1	1002	CELULA KAMINDA MUNDI	10120	BF-1 EURO RESTAURANDI	42601001	29/09/2000	45782	ARMARIO ACO INOX 1 PORTA - GASTRINOX - (	CAPITALIZED	38747	13201007.00	598,24
1	1002	CELULA KAMINDA MUNDI	10120	BF-1 EURO RESTAURANDI	42601001	29/09/2000	45783	MESA MADEIRA FIXA ESTRUTURA FERRO - 1,2	CAPITALIZED	3729	13201007.00	211,69
1	1002	CELULA KAMINDA MUNDI	10120	BF-1 EURO RESTAURANDI	42601001	29/09/2000	45784	SOFA FIXO 2 LUGARES VINIL MARROM	CAPITALIZED	3808	13201007.00	276,11
1	1002	CELULA KAMINDA MUNDI	10120	BF-1 EURO RESTAURANDI	42601001	29/09/2000	45785	SOFA FIXO 2 LUGARES VINIL MARROM	CAPITALIZED	3832	13201007.00	276,11
1	1002	CELULA KAMINDA MUNDI	10120	BF-1 EURO RESTAURANDI	42601001	29/09/2000	45786	BALCAO MADEIRA EM U 2 PORTAS DE CORRE	CAPITALIZED	3841	13201007.00	1.058,43
1	1002	CELULA KAMINDA MUNDI	10120	BF-1 EURO RESTAURANDI	42601001	29/09/2000	45787	BALCAO MADIRA EM U COM 2 PORTAS DE CO	CAPITALIZED	3842	13201007.00	414,17
1	1002	CELULA KAMINDA MUNDI	10120	BF-1 EURO RESTAURANDI	42601001	29/09/2000	45788	BANCADA ACO INOX 1,40X065X090	CAPITALIZED	3886	13201007.00	736,3
1	1002	CELULA KAMINDA MUNDI	10120	BF-1 EURO RESTAURANDI	42601001	29/09/2000	45789	SOFA FIXO 2 LUGARES VINIL MARROM	CAPITALIZED	3789	13201007.00	276,11
1	1002	CELULA KAMINDA MUNDI	10120	BF-1 EURO RESTAURANDI	42601001	29/09/2000	45790	SOFA FIXO 2 LUGARES VINIL MARROM	CAPITALIZED	3794	13201007.00	276,11
1	1002	CELULA KAMINDA MUNDI	10120	BF-1 EURO RESTAURANDI	42601001	29/09/2000	45791	MESA MADEIRA FIXA ESTRUTURA FERRO - 1,2	CAPITALIZED	3723	13201007.00	211,69
1	1002	CELULA KAMINDA MUNDI	10120	BF-1 EURO RESTAURANDI	42601001	29/09/2000	45792	SOFA FIXO 2 LUGARES VINIL MARROM	CAPITALIZED	13591	13201007.00	276,11
1	1002	CELULA KAMINDA MUNDI	10120	BF-1 EURO RESTAURANDI	42601001	29/09/2000	45793	CARRINHO DE FERRO	CAPITALIZED	13596	13201007.00	322,13
1	1002	CELULA KAMINDA MUNDI	10120	BF-1 EURO RESTAURANDI	42601001	29/09/2000	45794	BALCAO ELETRICO ACO INOX PARA SALADA C	CAPITALIZED	13600	13201007.00	3.635,46
1	1002	CELULA KAMINDA MUNDI	10120	BF-1 EURO RESTAURANDI	42601001	29/09/2000	45795	NO BREAK - SMS - SM-700	CAPITALIZED	13617	13201007.00	299,12
1	1002	CELULA KAMINDA MUNDI	10120	BF-1 EURO RESTAURANDI	42601001	29/09/2000	45796	CADEIRAO MADEIRA PARA BEBE	CAPITALIZED	13624	13201007.00	165,67
1	1002	CELULA KAMINDA MUNDI	10120	BF-1 EURO RESTAURANDI	42601001	29/09/2000	45797	MESA MADEIRA FIXA ESTRUTURA FERRO - 1,2	CAPITALIZED	13630	13201007.00	211,69
1	1002	CELULA KAMINDA MUNDI	10120	BF-1 EURO RESTAURANDI	42601001	29/09/2000	45798	CADEIRA FIXA MADEIRA STILO EUROPEU	CAPITALIZED	13653	13201007.00	170,27
1	1002	CELULA KAMINDA MUNDI	10120	BF-1 EURO RESTAURANDI	42601001	29/09/2000	45799	CADEIRA FIXA MADEIRA STILO EUROPEU	CAPITALIZED	13658	13201007.00	170,27
1	1002	CELULA KAMINDA MUNDI	10120	BF-1 EURO RESTAURANDI	42601001	29/09/2000	45800	CADEIRA FIXA MADEIRA STILO EUROPEU	CAPITALIZED	13664	13201007.00	170,27
1	1002	CELULA KAMINDA MUNDI	10420	THEATRO DI KAMINDA	42601001	30/11/1999	45801	MONITOR DE SOM - RENKUS	CAPITALIZED	6822	13201007.00	828,[illegible]
1	1002	CELULA KAMINDA MUNDI	10420	THEATRO DI KAMINDA	42601001	30/11/1999	45802	QUEUE LINE - FILA ÚNICA	CAPITALIZED	359	13201007.00	276,11
1	1002	CELULA KAMINDA MUNDI	10420	THEATRO DI KAMINDA	42601001	30/11/1999	45803	QUEUE LINE - FILA ÚNICA	CAPITALIZED	8355	13201007.00	276,11
1	1002	CELULA KAMINDA MUNDI	10420	THEATRO DI KAMINDA	42601001	30/11/1999	45804	QUEUE LINE - FILA ÚNICA	CAPITALIZED	8356	13201007.00	276,11
1	1002	CELULA KAMINDA MUNDI	10420	THEATRO DI KAMINDA	42601001	30/11/1999	45805	QUEUE LINE - FILA ÚNICA	CAPITALIZED	8359	13201007.00	276,11
1	1002	CELULA KAMINDA MUNDI	10420	THEATRO DI KAMINDA	42601001	30/11/1999	45806	QUEUE LINE - FILA ÚNICA	CAPITALIZED	8363	13201007.00	276,11
1	1002	CELULA KAMINDA MUNDI	10420	THEATRO DI KAMINDA	42601001	30/11/1999	45807	QUEUE LINE - FILA ÚNICA	CAPITALIZED	8369	13201007.00	276,11
1	1002	CELULA KAMINDA MUNDI	10420	THEATRO DI KAMINDA	42601001	30/11/1999	45808	QUEUE LINE - FILA ÚNICA	CAPITALIZED	8370	13201007.00	276,11
1	1002	CELULA KAMINDA MUNDI	10420	THEATRO DI KAMINDA	42601001	30/11/1999	45809	QUEUE LINE - FILA ÚNICA	CAPITALIZED	9065	13201007.00	276,11
1	1002	CELULA KAMINDA MUNDI	10420	THEATRO DI KAMINDA	42601001	30/11/1999	45810	QUEUE LINE - FILA ÚNICA	CAPITALIZED	9077	13201007.00	276,11
1	1002	CELULA KAMINDA MUNDI	10420	THEATRO DI KAMINDA	42601001	30/11/1999	45811	QUEUE LINE - FILA ÚNICA	CAPITALIZED	9078	13201007.00	276,11
1	1002	CELULA KAMINDA MUNDI	10420	THEATRO DI KAMINDA	42601001	30/11/1999	45812	QUEUE LINE - FILA ÚNICA	CAPITALIZED	9091	13201007.00	276,11
1	1002	CELULA KAMINDA MUNDI	10420	THEATRO DI KAMINDA	42601001	30/11/1999	45813	QUEUE LINE - FILA ÚNICA	CAPITALIZED	9092	13201007.00	276,11
1	1002	CELULA KAMINDA MUNDI	10420	THEATRO DI KAMINDA	42601001	30/11/1999	45814	QUEUE LINE - FILA ÚNICA	CAPITALIZED	9096	13201007.00	276,11
1	1002	CELULA KAMINDA MUNDI	10420	THEATRO DI KAMINDA	42601001	30/11/1999	45815	QUEUE LINE - FILA ÚNICA	CAPITALIZED	9511	13201007.00	276,11
1	1002	CELULA KAMINDA MUNDI	10420	THEATRO DI KAMINDA	42601001	30/11/1999	45816	QUEUE LINE - FILA ÚNICA	CAPITALIZED	9734	13201007.00	276,11
1	1002	CELULA KAMINDA MUNDI	10420	THEATRO DI KAMINDA	42601001	30/11/1999	45817	QUEUE LINE - FILA ÚNICA	CAPITALIZED	9735	13201007.00	276,11
1	1002	CELULA KAMINDA MUNDI	10420	THEATRO DI KAMINDA	42601001	30/11/1999	45818	QUEUE LINE - FILA ÚNICA	CAPITALIZED	9736	13201007.00	276,11
1	1002	CELULA KAMINDA MUNDI	10420	THEATRO DI KAMINDA	42601001	30/11/1999	45819	QUEUE LINE - FILA ÚNICA	CAPITALIZED	9775	13201007.00	276,11
1	1002	CELULA KAMINDA MUNDI	10420	THEATRO DI KAMINDA	42601001	30/11/1999	45820	QUEUE LINE - FILA ÚNICA	CAPITALIZED	9783	13201007.00	276,11
1	1002	CELULA KAMINDA MUNDI	10420	THEATRO DI KAMINDA	42601001	30/11/1999	45821	QUEUE LINE - FILA ÚNICA	CAPITALIZED	9784	13201007.00	276,11
1	1002	CELULA KAMINDA MUNDI	10420	THEATRO DI KAMINDA	42601001	30/11/1999	45822	QUEUE LINE - FILA ÚNICA	CAPITALIZED	9785	13201007.00	276,11
1	1002	CELULA KAMINDA MUNDI	10420	THEATRO DI KAMINDA	42601001	30/11/1999	45823	QUEUE LINE - FILA ÚNICA	CAPITALIZED	9807	13201007.00	276,11
1	1002	CELULA KAMINDA MUNDI	10420	THEATRO DI KAMINDA	42601001	30/11/1999	45824	QUEUE LINE - FILA ÚNICA	CAPITALIZED	9808	13201007.00	276,11
1	1002	CELULA KAMINDA MUNDI	10420	THEATRO DI KAMINDA	42601001	30/11/1999	45825	QUEUE LINE - FILA ÚNICA	CAPITALIZED	9809	13201007.00	276,11
1	1002	CELULA KAMINDA MUNDI	10420	THEATRO DI KAMINDA	42601001	30/11/1999	45826	BASE MICROFONE SEM FIO - SHURE	CAPITALIZED	12595	13201007.00	276,11
1	1002	CELULA KAMINDA MUNDI	10420	THEATRO DI KAMINDA	42601001	30/11/1999	45827	QUEUE LINE - FILA ÚNICA	CAPITALIZED	8357	13201007.00	276,11
1	1002	CELULA KAMINDA MUNDI	10420	THEATRO DI KAMINDA	42601001	30/11/1999	45828	QUEUE LINE - FILA ÚNICA	CAPITALIZED	9800	13201007.00	276,11
1	1002	CELULA KAMINDA MUNDI	10420	THEATRO DI KAMINDA	42601001	29/09/2000	45829	CADEIRA FIXA COM BRACOS ESTOFADO VERM	CAPITALIZED	4710	13201007.00	552,22
1	1002	CELULA KAMINDA MUNDI	10420	THEATRO DI KAMINDA	42601001	29/09/2000	45830	CADEIRA FIXA COM BRACOS ESTOFADO VERM	CAPITALIZED	5069	13201007.00	552,22
1	1002	CELULA KAMINDA MUNDI	10420	THEATRO DI KAMINDA	42601001	29/09/2000	45831	CADEIRA FIXA COM BRACOS ESTOFADO VERM	CAPITALIZED	5071	13201007.00	552,22
1	1002	CELULA KAMINDA MUNDI	10420	THEATRO DI KAMINDA	42601001	29/09/2000	45832	CADEIRA FIXA COM BRACOS ESTOFADO VERM	CAPITALIZED	5074	13201007.00	552,22
1	1002	CELULA KAMINDA MUNDI	10420	THEATRO DI KAMINDA	42601001	29/09/2000	45833	CADEIRA FIXA COM BRACOS ESTOFADO VERM	CAPITALIZED	5075	13201007.00	552,22
1	1002	CELULA KAMINDA MUNDI	10420	THEATRO DI KAMINDA	42601001	29/09/2000	45834	CADEIRA FIXA COM BRACOS ESTOFADO VERM	CAPITALIZED	5076	13201007.00	552,22
1	1002	CELULA KAMINDA MUNDI	10420	THEATRO DI KAMINDA	42601001	29/09/2000	45835	APARELHO DUPLO DECK	CAPITALIZED	2409	13201007.00	312,43
1	1002	CELULA KAMINDA MUNDI	10420	THEATRO DI KAMINDA	42601001	29/09/2000	45836	CADEIRA FIXA COM BRACOS ESTOFADO VERM	CAPITALIZED	4288	13201007.00	552,22
1	1002	CELULA KAMINDA MUNDI	10420	THEATRO DI KAMINDA	42601001	29/09/2000	45837	CADEIRA FIXA COM BRACOS ESTOFADO VERM	CAPITALIZED	4178	13201007.00	552,22
1	1002	CELULA KAMINDA MUNDI	10420	THEATRO DI KAMINDA	42601001	29/09/2000	45838	CADEIRA FIXA COM BRACOS ESTOFADO VERM	CAPITALIZED	4180	13201007.00	552,22
1	1002	CELULA KAMINDA MUNDI	10420	THEATRO DI KAMINDA	42601001	29/09/2000	45839	CADEIRA FIXA MADEIRA VINIL	CAPITALIZED	8830	13201007.00	161,06
1	1002	CELULA KAMINDA MUNDI	10420	THEATRO DI KAMINDA	42601001	29/09/2000	45840	RACK ACO ALTO COM 1 PORTA DE VIDRO - CD	CAPITALIZED	857	13201007.00	552,22
1	1002	CELULA KAMINDA MUNDI	10420	THEATRO DI KAMINDA	42601001	29/09/2000	45841	APARELHO MDS - SONY	CAPITALIZED	2408	13201007.00	414,17
1	1002	CELULA KAMINDA MUNDI	10420	THEATRO DI KAMINDA	42601001	29/09/2000	45842	CADEIRA FIXA COM BRACOS ESTOFADO VERM	CAPITALIZED	4608	13201007.00	552,22
1	1002	CELULA KAMINDA MUNDI	10420	THEATRO DI KAMINDA	42601001	29/09/2000	45843	CADEIRA FIXA COM BRACOS ESTOFADO VERM	CAPITALIZED	4613	13201007.00	552,22
1	1002	CELULA KAMINDA MUNDI	10420	THEATRO DI KAMINDA	42601001	29/09/2000	45844	CADEIRA FIXA COM BRACOS ESTOFADO VERM	CAPITALIZED	4615	13201007.00	552,22
1	1002	CELULA KAMINDA MUNDI	10420	THEATRO DI KAMINDA	42601001	29/09/2000	45845	CADEIRA FIXA COM BRACOS ESTOFADO VERM	CAPITALIZED	4616	13201007.00	552,22
1	1002	CELULA KAMINDA MUNDI	10420	THEATRO DI KAMINDA	42601001	29/09/2000	45846	CADEIRA FIXA COM BRACOS ESTOFADO VERM	CAPITALIZED	4617	13201007.00	552,22
1	1002	CELULA KAMINDA MUNDI	10420	THEATRO DI KAMINDA	42601001	29/09/2000	45847	CADEIRA FIXA COM BRACOS ESTOFADO VERM	CAPITALIZED	4621	13201007.00	552,22
1	1002	CELULA KAMINDA MUNDI	10420	THEATRO DI KAMINDA	42601001	29/09/2000	45848	CADEIRA FIXA COM BRACOS ESTOFADO VERM	CAPITALIZED	4625	13201007.00	552,22
1	1002	CELULA KAMINDA MUNDI	10420	THEATRO DI KAMINDA	42601001	29/09/2000	45849	CADEIRA FIXA COM BRACOS ESTOFADO VERM	CAPITALIZED	4626	13201007.00	552,22
1	1002	CELULA KAMINDA MUNDI	10420	THEATRO DI KAMINDA	42601001	29/09/2000	45850	CADEIRA FIXA COM BRACOS ESTOFADO VERM	CAPITALIZED	4631	13201007.00	552,22
1	1002	CELULA KAMINDA MUNDI	10420	THEATRO DI KAMINDA	42601001	29/09/2000	45851	CADEIRA FIXA COM BRACOS ESTOFADO VERM	CAPITALIZED	4633	13201007.00	552,22
1	1002	CELULA KAMINDA MUNDI	10420	THEATRO DI KAMINDA	42601001	29/09/2000	45852	CADEIRA FIXA COM BRACOS ESTOFADO VERM	CAPITALIZED	4635	13201007.00	552,22
1	1002	CELULA KAMINDA MUNDI	10420	THEATRO DI KAMINDA	42601001	29/09/2000	45853	CADEIRA FIXA COM BRACOS ESTOFADO VERM	CAPITALIZED	4636	13201007.00	552,22
1	1002	CELULA KAMINDA MUNDI	10420	THEATRO DI KAMINDA	42601001	29/09/2000	45854	CADEIRA FIXA COM BRACOS ESTOFADO VERM	CAPITALIZED	4326	13201007.00	552,22
1	1002	CELULA KAMINDA MUNDI	10420	THEATRO DI KAMINDA	42601001	29/09/2000	45855	CADEIRA FIXA COM BRACOS ESTOFADO VERM	CAPITALIZED	4536	13201007.00	552,22
1	1002	CELULA KAMINDA MUNDI	10420	THEATRO DI KAMINDA	42601001	29/09/2000	45856	CADEIRA FIXA COM BRACOS ESTOFADO VERM	CAPITALIZED	4537	13201007.00	552,22
1	1002	CELULA KAMINDA MUNDI	10420	THEATRO DI KAMINDA	42601001	29/09/2000	45857	CADEIRA FIXA COM BRACOS ESTOFADO VERM	CAPITALIZED	4582	13201007.00	552,22
1	1002	CELULA KAMINDA MUNDI	10420	THEATRO DI KAMINDA	42601001	29/09/2000	45858	CADEIRA FIXA COM BRACOS ESTOFADO VERM	CAPITALIZED	4295	13201007.00	552,22
1	1002	CELULA KAMINDA MUNDI	10420	THEATRO DI KAMINDA	42601001	29/09/2000	45859	CADEIRA FIXA COM BRACOS ESTOFADO VERM	CAPITALIZED	4316	13201007.00	552,22
1	1002	CELULA KAMINDA MUNDI	10420	THEATRO DI KAMINDA	42601001	29/09/2000	45860	CADEIRA FIXA COM BRACOS ESTOFADO VERM	CAPITALIZED	4300	13201007.00	552,22
1	1002	CELULA KAMINDA MUNDI	10420	THEATRO DI KAMINDA	42601001	29/09/2000	45861	CADEIRA FIXA COM BRACOS ESTOFADO VERM	CAPITALIZED	4325	13201007.00	552,22
1	1002	CELULA KAMINDA MUNDI	10420	THEATRO DI KAMINDA	42601001	29/09/2000	45862	CADEIRA FIXA COM BRACOS ESTOFADO VERM	CAPITALIZED	4411	13201007.00	552,22
1	1002	CELULA KAMINDA MUNDI	10420	THEATRO DI KAMINDA	42601001	29/09/2000	45863	CADEIRA FIXA COM BRACOS ESTOFADO VERM	CAPITALIZED	4188	13201007.00	552,22
1	1002	CELULA KAMINDA MUNDI	10420	THEATRO DI KAMINDA	42601001	29/09/2000	45864	CADEIRA FIXA COM BRACOS ESTOFADO VERM	CAPITALIZED	4543	13201007.00	552,22
1	1002	CELULA KAMINDA MUNDI	10420	THEATRO DI KAMINDA	42601001	29/09/2000	45865	CADEIRA FIXA COM BRACOS ESTOFADO VERM	CAPITALIZED	4222	13201007.00	552,22
1	1002	CELULA KAMINDA MUNDI	10420	THEATRO DI KAMINDA	42601001	29/09/2000	45866	CADEIRA FIXA COM BRACOS ESTOFADO VERM	CAPITALIZED	4547	13201007.00	552,22
1	1002	CELULA KAMINDA MUNDI	10420	THEATRO DI KAMINDA	42601001	29/09/2000	45867	CADEIRA FIXA COM BRACOS ESTOFADO VERM	CAPITALIZED	5090	13201007.00	552,22
1	1002	CELULA KAMINDA MUNDI	10420	THEATRO DI KAMINDA	42601001	29/09/2000	45868	CADEIRA FIXA COM BRACOS ESTOFADO VERM	CAPITALIZED	5099	13201007.00	552,22
1	1002	CELULA KAMINDA MUNDI	10420	THEATRO DI KAMINDA	42601001	29/09/2000	45869	CADEIRA FIXA COM BRACOS ESTOFADO VERM	CAPITALIZED	5100	13201007.00	552,22
1	1002	CELULA KAMINDA MUNDI	10420	THEATRO DI KAMINDA	42601001	29/09/2000	45870	CADEIRA FIXA COM BRACOS ESTOFADO VERM	CAPITALIZED	4312	13201007.00	552,22
1	1002	CELULA KAMINDA MUNDI	10420	THEATRO DI KAMINDA	42601001	29/09/2000	45871	CADEIRA FIXA COM BRACOS ESTOFADO VERM	CAPITALIZED	4176	13201007.00	552,22
1	1002	CELULA KAMINDA MUNDI	10420	THEATRO DI KAMINDA	42601001	29/09/2000	45872	CADEIRA FIXA COM BRACOS ESTOFADO VERM	CAPITALIZED	4413	13201007.00	552,22
1	1002	CELULA KAMINDA MUNDI	10420	THEATRO DI KAMINDA	42601001	29/09/2000	45873	REFLETOR ELIPTICO STRAND LIGHTING	CAPITALIZED	6436	13201007.00	1.058,43
1	1002	CELULA KAMINDA MUNDI	10420	THEATRO DI KAMINDA	42601001	29/09/2000	45874	CADEIRA FIXA COM BRACOS ESTOFADO VERM	CAPITALIZED	5079	13201007.00	552,22
1	1002	CELULA KAMINDA MUNDI	10420	THEATRO DI KAMINDA	42601001	29/09/2000	45875	CADEIRA FIXA COM BRACOS ESTOFADO VERM	CAPITALIZED	4684	13201007.00	552,22
1	1002	CELULA KAMINDA MUNDI	10420	THEATRO DI KAMINDA	42601001	29/09/2000	45876	CADEIRA FIXA COM BRACOS ESTOFADO VERM	CAPITALIZED	11639	13201007.00	552,22
1	1002	CELULA KAMINDA MUNDI	10420	THEATRO DI KAMINDA	42601001	29/09/2000	45877	CADEIRA FIXA COM BRACOS ESTOFADO VERM	CAPITALIZED	4242	13201007.00	552,22
1	1002	CELULA KAMINDA MUNDI	10420	THEATRO DI KAMINDA	42601001	29/09/2000	45878	CADEIRA FIXA COM BRACOS ESTOFADO VERM	CAPITALIZED	4638	13201007.00	552,22
1	1002	CELULA KAMINDA MUNDI	10420	THEATRO DI KAMINDA	42601001	29/09/2000	45879	CADEIRA FIXA COM BRACOS ESTOFADO VERM	CAPITALIZED	4639	13201007.00	552,22
1	1002	CELULA KAMINDA MUNDI	10420	THEATRO DI KAMINDA	42601001	29/09/2000	45880	CADEIRA FIXA COM BRACOS ESTOFADO VERM	CAPITALIZED	11641	13201007.00	552,22
1	1002	CELULA KAMINDA MUNDI	10420	THEATRO DI KAMINDA	42601001	29/09/2000	45881	CADEIRA FIXA COM BRACOS ESTOFADO VERM	CAPITALIZED	4641	13201007.00	552,22
1	1002	CELULA KAMINDA MUNDI	10420	THEATRO DI KAMINDA	42601001	29/09/2000	45882	CADEIRA FIXA COM BRACOS ESTOFADO VERM	CAPITALIZED	4646	13201007.00	552,22
1	1002	CELULA KAMINDA MUNDI	10420	THEATRO DI KAMINDA	42601001	29/09/2000	45883	CADEIRA FIXA COM BRACOS ESTOFADO VERM	CAPITALIZED	4711	13201007.00	552,22
1	1002	CELULA KAMINDA MUNDI	10420	THEATRO DI KAMINDA	42601001	29/09/2000	45884	CADEIRA FIXA TECIDO COM PRANCHETA	CAPITALIZED	101	13201007.00	174,87
1	1002	CELULA KAMINDA MUNDI	10420	THEATRO DI KAMINDA	42601001	29/09/2000	45885	CADEIRA FIXA TECIDO COM PRANCHETA	CAPITALIZED	102	13201007.00	174,87
1	1002	CELULA KAMINDA MUNDI	10420	THEATRO DI KAMINDA	42601001	29/09/2000	45886	CADEIRA FIXA COM BRACOS ESTOFADO VERM	CAPITALIZED	4609	13201007.00	552,22
1	1002	CELULA KAMINDA MUNDI	10420	THEATRO DI KAMINDA	42601001	29/09/2000	45887	CADEIRA FIXA COM BRACOS ESTOFADO VERM	CAPITALIZED	4612	13201007.00	552,22
1	1002	CELULA KAMINDA MUNDI	10420	THEATRO DI KAMINDA	42601001	29/09/2000	45888	CADEIRA FIXA COM BRACOS ESTOFADO VERM	CAPITALIZED	4614	13201007.00	552,22
1	1002	CELULA KAMINDA MUNDI	10420	THEATRO DI KAMINDA	42601001	29/09/2000	45889	CADEIRA FIXA COM BRACOS ESTOFADO VERM	CAPITALIZED	4183	13201007.00	552,22

Este documento é cópia do original, assinado digitalmente por CAMILA APARECIDA DIAS LIMA e Tribunal de Justiça do Estado de São Paulo, protocolado em 01/03/2019 às 20:56, sob o número WJMJ19700053040.
Para conferir o original, acesse o site https://esaj.tjsp.jus.br/pastadigital/pg/abrirConferenciaDocumento.do, informe o processo 1002265-62.2016.8.26.0659 e código 4488B7B.

1	1002	CELULA KAMINDA MUNDI	10420	THEATRO DI KAMINDA	42601001	29/09/2000	45890	CADEIRA FIXA COM BRACOS ESTOFADO VERM	CAPITALIZED	4542	13201007.00	552,22
1	1002	CELULA KAMINDA MUNDI	10420	THEATRO DI KAMINDA	42601001	29/09/2000	45891	CADEIRA FIXA COM BRACOS ESTOFADO VERM	CAPITALIZED	4323	13201007.00	552,22
1	1002	CELULA KAMINDA MUNDI	10420	THEATRO DI KAMINDA	42601001	29/09/2000	45892	CADEIRA FIXA COM BRACOS ESTOFADO VERM	CAPITALIZED	4239	13201007.00	552,22
1	1002	CELULA KAMINDA MUNDI	10420	THEATRO DI KAMINDA	42601001	29/09/2000	45893	CADEIRA FIXA COM BRACOS ESTOFADO VERM	CAPITALIZED	4532	13201007.00	552,22
1	1002	CELULA KAMINDA MUNDI	10420	THEATRO DI KAMINDA	42601001	29/09/2000	45894	CADEIRA FIXA COM BRACOS ESTOFADO VERM	CAPITALIZED	4211	13201007.00	552,22
1	1002	CELULA KAMINDA MUNDI	10420	THEATRO DI KAMINDA	42601001	29/09/2000	45895	MESA MADEIRA - 1,20X060X065	CAPITALIZED	1374	13201007.00	[illegible]
1	1002	CELULA KAMINDA MUNDI	10420	THEATRO DI KAMINDA	42601001	29/09/2000	45896	FONTE DA MESA - CREST AUDIO FAXXVA055	CAPITALIZED	2414	13201007.00	1.702,68
1	1002	CELULA KAMINDA MUNDI	10420	THEATRO DI KAMINDA	42601001	29/09/2000	45897	CAIXA DE SOM - LA 125	CAPITALIZED	2420	13201007.00	644,36
1	1002	CELULA KAMINDA MUNDI	10420	THEATRO DI KAMINDA	42601001	29/09/2000	45898	REFLETOR ELIPTICO STRAND LIGHTING	CAPITALIZED	2430	13201007.00	1.058,43
1	1002	CELULA KAMINDA MUNDI	10420	THEATRO DI KAMINDA	42601001	29/09/2000	45899	REFLETOR ELIPTICO STRAND LIGHTING	CAPITALIZED	2431	13201007.00	1.058,43
1	1002	CELULA KAMINDA MUNDI	10420	THEATRO DI KAMINDA	42601001	29/09/2000	45900	REFLETOR ELIPTICO STRAND LIGHTING	CAPITALIZED	2432	13201007.00	1.058,43
1	1002	CELULA KAMINDA MUNDI	10420	THEATRO DI KAMINDA	42601001	29/09/2000	45901	REFLETOR ELIPTICO STRAND LIGHTING	CAPITALIZED	2434	13201007.00	1.058,43
1	1002	CELULA KAMINDA MUNDI	10420	THEATRO DI KAMINDA	42601001	29/09/2000	45902	REFLETOR ELIPTICO STRAND LIGHTING	CAPITALIZED	2436	13201007.00	1.058,43
1	1002	CELULA KAMINDA MUNDI	10420	THEATRO DI KAMINDA	42601001	29/09/2000	45903	REFLETOR PAR	CAPITALIZED	2437	13201007.00	736,3
1	1002	CELULA KAMINDA MUNDI	10420	THEATRO DI KAMINDA	42601001	29/09/2000	45904	REFLETOR PAR	CAPITALIZED	2440	13201007.00	736,3
1	1002	CELULA KAMINDA MUNDI	10420	THEATRO DI KAMINDA	42601001	29/09/2000	45905	REFLETOR PAR	CAPITALIZED	2442	13201007.00	736,3
1	1002	CELULA KAMINDA MUNDI	10420	THEATRO DI KAMINDA	42601001	29/09/2000	45906	REFLETOR PAR	CAPITALIZED	2444	13201007.00	736,3
1	1002	CELULA KAMINDA MUNDI	10420	THEATRO DI KAMINDA	42601001	29/09/2000	45907	REFLETOR PAR	CAPITALIZED	2446	13201007.00	736,3
1	1002	CELULA KAMINDA MUNDI	10420	THEATRO DI KAMINDA	42601001	29/09/2000	45908	REFLETOR PAR	CAPITALIZED	2447	13201007.00	736,3
1	1002	CELULA KAMINDA MUNDI	10420	THEATRO DI KAMINDA	42601001	29/09/2000	45909	REFLETOR PAR	CAPITALIZED	2450	13201007.00	736,3
1	1002	CELULA KAMINDA MUNDI	10420	THEATRO DI KAMINDA	42601001	29/09/2000	45910	REFLETOR PAR	CAPITALIZED	2452	13201007.00	736,3
1	1002	CELULA KAMINDA MUNDI	10420	THEATRO DI KAMINDA	42601001	29/09/2000	45911	REFLETOR PAR	CAPITALIZED	2455	13201007.00	736,3
1	1002	CELULA KAMINDA MUNDI	10420	THEATRO DI KAMINDA	42601001	29/09/2000	45912	REFLETOR PAR	CAPITALIZED	2456	13201007.00	736,3
1	1002	CELULA KAMINDA MUNDI	10420	THEATRO DI KAMINDA	42601001	29/09/2000	45913	CADEIRA FIXA COM BRACOS ESTOFADO VERM	CAPITALIZED	2459	13201007.00	552,22
1	1002	CELULA KAMINDA MUNDI	10420	THEATRO DI KAMINDA	42601001	29/09/2000	45914	CADEIRA FIXA COM BRACOS ESTOFADO VERM	CAPITALIZED	2462	13201007.00	552,22
1	1002	CELULA KAMINDA MUNDI	10420	THEATRO DI KAMINDA	42601001	29/09/2000	45915	CADEIRA FIXA COM BRACOS ESTOFADO VERM	CAPITALIZED	2465	13201007.00	552,22
1	1002	CELULA KAMINDA MUNDI	10420	THEATRO DI KAMINDA	42601001	29/09/2000	45916	CADEIRA FIXA COM BRACOS ESTOFADO VERM	CAPITALIZED	2466	13201007.00	552,22
1	1002	CELULA KAMINDA MUNDI	10420	THEATRO DI KAMINDA	42601001	29/09/2000	45917	CADEIRA FIXA COM BRACOS ESTOFADO VERM	CAPITALIZED	2467	13201007.00	552,22
1	1002	CELULA KAMINDA MUNDI	10420	THEATRO DI KAMINDA	42601001	29/09/2000	45918	CADEIRA FIXA COM BRACOS ESTOFADO VERM	CAPITALIZED	2469	13201007.00	552,22
1	1002	CELULA KAMINDA MUNDI	10420	THEATRO DI KAMINDA	42601001	29/09/2000	45919	CADEIRA FIXA COM BRACOS ESTOFADO VERM	CAPITALIZED	2470	13201007.00	552,22
1	1002	CELULA KAMINDA MUNDI	10420	THEATRO DI KAMINDA	42601001	29/09/2000	45920	CADEIRA FIXA COM BRACOS ESTOFADO VERM	CAPITALIZED	2472	13201007.00	552,22
1	1002	CELULA KAMINDA MUNDI	10420	THEATRO DI KAMINDA	42601001	29/09/2000	45921	CADEIRA FIXA COM BRACOS ESTOFADO VERM	CAPITALIZED	2473	13201007.00	552,22
1	1002	CELULA KAMINDA MUNDI	10120	BF-1 EURO RESTAURANDI	42601001	29/09/2000	45922	CADEIRA FIXA MADEIRA STILO EUROPEU	CAPITALIZED	13679	13201007.00	170,27
1	1002	CELULA KAMINDA MUNDI	10120	BF-1 EURO RESTAURANDI	42601001	29/09/2000	45923	CADEIRA FIXA MADEIRA STILO EUROPEU	CAPITALIZED	13684	13201007.00	170,27
1	1002	CELULA KAMINDA MUNDI	10120	BF-1 EURO RESTAURANDI	42601001	30/11/1999	45924	BEBEDOURO ELETRICO - IBBL	CAPITALIZED	13621	13201007.00	289,92
1	1002	CELULA KAMINDA MUNDI	10120	BF-1 EURO RESTAURANDI	42601001	30/11/1999	45925	MESA MADEIRA FIXA ESTRUTURA FERRO - 1,2	CAPITALIZED	3720	13201007.00	211,69
1	1002	CELULA KAMINDA MUNDI	10120	BF-1 EURO RESTAURANDI	42601001	30/11/1999	45926	BALCAO ACO INOX PARA BANHO MARIA COM	CAPITALIZED	3850	13201007.00	2.991,20
1	1002	CELULA KAMINDA MUNDI	10120	BF-1 EURO RESTAURANDI	42601001	30/11/1999	45927	SOFA FIXO 2 LUGARES VINIL MARROM	CAPITALIZED	3831	13201007.00	276,11
1	1002	CELULA KAMINDA MUNDI	10120	BF-1 EURO RESTAURANDI	42601001	30/11/1999	45928	SOFA FIXO 2 LUGARES VINIL MARROM	CAPITALIZED	3799	13201007.00	276,11
1	1002	CELULA KAMINDA MUNDI	10120	BF-1 EURO RESTAURANDI	42601001	30/11/1999	45929	FRITADEIRA ELETRICA	CAPITALIZED	6909	13201007.00	1.978,80
1	1002	CELULA KAMINDA MUNDI	10120	BF-1 EURO RESTAURANDI	42601001	30/11/1999	45930	BALCAO ACO INOX PARA BANDEJAS	CAPITALIZED	7178	13201007.00	460,[illegible]
1	1002	CELULA KAMINDA MUNDI	10120	BF-1 EURO RESTAURANDI	42601001	30/11/1999	45931	BALANCA DIGITAL - MARTE - P30	CAPITALIZED	8305	13201007.00	1.058,43
1	1002	CELULA KAMINDA MUNDI	10120	BF-1 EURO RESTAURANDI	42601001	30/11/1999	45932	SOFA FIXO 2 LUGARES VINIL MARROM	CAPITALIZED	3802	13201007.00	276,11
1	1002	CELULA KAMINDA MUNDI	10120	BF-1 EURO RESTAURANDI	42601001	30/11/1999	45933	SOFA FIXO 2 LUGARES VINIL MARROM	CAPITALIZED	3809	13201007.00	276,11
1	1002	CELULA KAMINDA MUNDI	10120	BF-1 EURO RESTAURANDI	42601001	30/11/1999	45934	MESA MADEIRA FIXA ESTRUTURA FERRO - 1,2	CAPITALIZED	3704	13201007.00	211,69
1	1002	CELULA KAMINDA MUNDI	10120	BF-1 EURO RESTAURANDI	42601001	30/11/1999	45935	MESA MADEIRA FIXA ESTRUTURA FERRO - 1,2	CAPITALIZED	3710	13201007.00	211,69
1	1002	CELULA KAMINDA MUNDI	10120	BF-1 EURO RESTAURANDI	42601001	30/11/1999	45936	MESA MADEIRA FIXA ESTRUTURA FERRO - 1,2	CAPITALIZED	3711	13201007.00	211,69
1	1002	CELULA KAMINDA MUNDI	10120	BF-1 EURO RESTAURANDI	42601001	30/11/1999	45937	MESA MADEIRA FIXA ESTRUTURA FERRO - 1,2	CAPITALIZED	3716	13201007.00	211,69
1	1002	CELULA KAMINDA MUNDI	10120	BF-1 EURO RESTAURANDI	42601001	30/11/1999	45938	FORNO ELETRICO ACO INOX - RATIONAL - DAI	CAPITALIZED	3861	13201007.00	4.509,81
1	1002	CELULA KAMINDA MUNDI	10120	BF-1 EURO RESTAURANDI	42601001	30/11/1999	45939	MAQUINA DE LAVAR LOUCAS - WINTERHALTE	CAPITALIZED	3887	13201007.00	1.886,06
1	1002	CELULA KAMINDA MUNDI	10120	BF-1 EURO RESTAURANDI	42601001	30/11/1999	45940	MESA MADEIRA FIXA ESTRUTURA FERRO - 1,2	CAPITALIZED	3700	13201007.00	211,69
1	1002	CELULA KAMINDA MUNDI	10120	BF-1 EURO RESTAURANDI	42601001	30/11/1999	45941	SOFA FIXO 2 LUGARES VINIL MARROM	CAPITALIZED	3800	13201007.00	276,11
1	1002	CELULA KAMINDA MUNDI	10121	BF-2 HOPI HANGO	42601001	30/11/1999	45942	CATRACA	CAPITALIZED	14163	13201007.00	5.660,28
1	1002	CELULA KAMINDA MUNDI	10122	BF-3 PLACE DE LA GLACE	42601001	30/11/2007	45943	NO BREAK - SMS - SM-700	CAPITALIZED	9818	13201007.00	550
1	1002	CELULA KAMINDA MUNDI	10122	BF-3 PLACE DE LA GLACE	42601001	13/09/2007	45944	GAVETA ACO TIPO CAIXA - GERBO	CAPITALIZED	9272	13201007.00	320
1	1002	CELULA KAMINDA MUNDI	10122	BF-3 PLACE DE LA GLACE	42601001	13/09/2007	45945	GAVETA ACO TIPO CAIXA - GERBO	CAPITALIZED	9271	13201007.00	320
1	1002	CELULA KAMINDA MUNDI	10122	BF-3 PLACE DE LA GLACE	42601001	29/09/2000	45946	ESTANTE ACO COM 5 PRATELEIRAS	CAPITALIZED	13472	13201007.00	174,87
1	1002	CELULA KAMINDA MUNDI	10122	BF-3 PLACE DE LA GLACE	42601001	29/09/2000	45947	ESTANTE ACO COM 5 PRATELEIRAS	CAPITALIZED	13473	13201007.00	174,87
1	1002	CELULA KAMINDA MUNDI	10122	BF-3 PLACE DE LA GLACE	42601001	29/09/2000	45948	ESTANTE ACO COM 5 PRATELEIRAS	CAPITALIZED	13471	13201007.00	174,87
1	1002	CELULA KAMINDA MUNDI	10122	BF-3 PLACE DE LA GLACE	42601001	29/09/2000	45949	MULTI MIXER - SIRMAN	CAPITALIZED	13475	13201007.00	1.564,63
1	1002	CELULA KAMINDA MUNDI	10122	BF-3 PLACE DE LA GLACE	42601001	29/09/2000	45950	MULTI MIXER - SIRMAN	CAPITALIZED	13476	13201007.00	1.564,63
1	1002	CELULA KAMINDA MUNDI	10122	BF-3 PLACE DE LA GLACE	42601001	29/09/2000	45951	CADEIRA FIXA MADEIRA	CAPITALIZED	13477	13201007.00	138,06
1	1002	CELULA KAMINDA MUNDI	10122	BF-3 PLACE DE LA GLACE	42601001	29/09/2000	45952	EVAPORADOR COM 3 VENTILADORES	CAPITALIZED	13478	13201007.00	2.208,89
1	1002	CELULA KAMINDA MUNDI	10122	BF-3 PLACE DE LA GLACE	42601001	29/09/2000	45953	ESTANTE ACO COM 5 PRATELEIRAS	CAPITALIZED	13470	13201007.00	174,87
1	1002	CELULA KAMINDA MUNDI	10122	BF-3 PLACE DE LA GLACE	42601001	30/11/1999	45954	CAMARA FRIGORIFICA CONGELADA - SÃO RAF	CAPITALIZED	13479	13201007.00	1.978,80
1	1002	CELULA KAMINDA MUNDI	10122	BF-3 PLACE DE LA GLACE	42601001	30/11/1999	45955	FRITADEIRA ELETRICA - CROYDON	CAPITALIZED	13480	13201007.00	1.978,80
1	1002	CELULA KAMINDA MUNDI	10122	BF-3 PLACE DE LA GLACE	42601001	30/11/1999	45956	CARRINHO DE ACO INOX PARA BANDEJAS - G/	CAPITALIZED	2752	13201007.00	322,13
1	1002	CELULA KAMINDA MUNDI	10122	BF-3 PLACE DE LA GLACE	42601001	30/11/1999	45957	ESTUFA - EDANCA	CAPITALIZED	10311	13201007.00	414,17
1	1002	CELULA KAMINDA MUNDI	10122	BF-3 PLACE DE LA GLACE	42601001	30/11/1999	45958	BALCAO ACO INOX COM 3 PORTAS, RESFRIAD	CAPITALIZED	10297	13201007.00	1.380,66
1	1002	CELULA KAMINDA MUNDI	10122	BF-3 PLACE DE LA GLACE	42601001	30/11/1999	45959	MICRO ONDAS	CAPITALIZED	10295	13201007.00	299,13
1	1002	CELULA KAMINDA MUNDI	10122	BF-3 PLACE DE LA GLACE	42601001	30/11/1999	45960	APARELHO DVD - PHILIPS - DVD 3900K	CAPITALIZED	10301	13201007.00	322,13
1	1002	CELULA KAMINDA MUNDI	10123	BF-4 DOCE MUNDI	42601001	30/11/2007	45961	NO BREAK - SMS - SM-700	CAPITALIZED	9819	13201007.00	550
1	1002	CELULA KAMINDA MUNDI	10123	BF-4 DOCE MUNDI	42601001	30/11/2007	45962	NO BREAK - SMS - SM-700	CAPITALIZED	9821	13201007.00	550
1	1002	CELULA KAMINDA MUNDI	10123	BF-4 DOCE MUNDI	42601001	13/09/2007	45963	GAVETEIRO ACO TIPO CAIXA - GERBO	CAPITALIZED	9274	13201007.00	320
1	1002	CELULA KAMINDA MUNDI	10123	BF-4 DOCE MUNDI	42601001	13/09/2007	45964	GAVETEIRO ACO TIPO CAIXA - GERBO	CAPITALIZED	9273	13201007.00	320
1	1002	CELULA KAMINDA MUNDI	10123	BF-4 DOCE MUNDI	42601001	29/09/2000	45965	MESA FIXA CIRCULAR COM TAMPO DE GRANI	CAPITALIZED	3500	13201007.00	174,87
1	1002	CELULA KAMINDA MUNDI	10123	BF-4 DOCE MUNDI	42601001	29/09/2000	45966	MESA FIXA CIRCULAR COM TAMPO DE GRANI	CAPITALIZED	3686	13201007.00	174,87
1	1002	CELULA KAMINDA MUNDI	10123	BF-4 DOCE MUNDI	42601001	29/09/2000	45967	BALCAO ACO INOX COM ESTUFA DE VIDRO	CAPITALIZED	13685	13201007.00	920,37
1	1002	CELULA KAMINDA MUNDI	10123	BF-4 DOCE MUNDI	42601001	29/09/2000	45968	ESTUFA ACO INOX FRIA COM VIDRO	CAPITALIZED	13686	13201007.00	414,17
1	1002	CELULA KAMINDA MUNDI	10123	BF-4 DOCE MUNDI	42601001	29/09/2000	45969	CADEIRA FIXA ESTRUTURA DE FERRO E ASSEN	CAPITALIZED	13687	13201007.00	142,66
1	1002	CELULA KAMINDA MUNDI	10123	BF-4 DOCE MUNDI	42601001	29/09/2000	45970	CADEIRA FIXA ESTRUTURA DE FERRO E ASSEN	CAPITALIZED	13688	13201007.00	142,66
1	1002	CELULA KAMINDA MUNDI	10123	BF-4 DOCE MUNDI	42601001	29/09/2000	45971	CADEIRA FIXA ESTRUTURA DE FERRO E ASSEN	CAPITALIZED	13690	13201007.00	142,66
1	1002	CELULA KAMINDA MUNDI	10123	BF-4 DOCE MUNDI	42601001	29/09/2000	45972	CADEIRA FIXA ESTRUTURA DE FERRO E ASSEN	CAPITALIZED	13691	13201007.00	142,66
1	1002	CELULA KAMINDA MUNDI	10123	BF-4 DOCE MUNDI	42601001	29/09/2000	45973	CADEIRA FIXA ESTRUTURA DE FERRO E ASSEN	CAPITALIZED	13692	13201007.00	142,66
1	1002	CELULA KAMINDA MUNDI	10123	BF-4 DOCE MUNDI	42601001	29/09/2000	45974	CADEIRA FIXA ESTRUTURA DE FERRO E ASSEN	CAPITALIZED	13693	13201007.00	142,66
1	1002	CELULA KAMINDA MUNDI	10123	BF-4 DOCE MUNDI	42601001	29/09/2000	45975	CADEIRA FIXA ESTRUTURA DE FERRO E ASSEN	CAPITALIZED	13694	13201007.00	142,66
1	1002	CELULA KAMINDA MUNDI	10123	BF-4 DOCE MUNDI	42601001	29/09/2000	45976	CADEIRA FIXA ESTRUTURA DE FERRO E ASSEN	CAPITALIZED	13695	13201007.00	142,66
1	1002	CELULA KAMINDA MUNDI	10123	BF-4 DOCE MUNDI	42601001	29/09/2000	45977	CADEIRA FIXA ESTRUTURA DE FERRO E ASSEN	CAPITALIZED	13696	13201007.00	142,66
1	1002	CELULA KAMINDA MUNDI	10123	BF-4 DOCE MUNDI	42601001	29/09/2000	45978	CADEIRA FIXA ESTRUTURA DE FERRO E ASSEN	CAPITALIZED	13697	13201007.00	142,66
1	1002	CELULA KAMINDA MUNDI	10123	BF-4 DOCE MUNDI	42601001	29/09/2000	45979	CADEIRA FIXA ESTRUTURA DE FERRO E ASSEN	CAPITALIZED	13698	13201007.00	142,66
1	1002	CELULA KAMINDA MUNDI	10123	BF-4 DOCE MUNDI	42601001	29/09/2000	45980	CADEIRA FIXA ESTRUTURA DE FERRO E ASSEN	CAPITALIZED	13699	13201007.00	142,66
1	1002	CELULA KAMINDA MUNDI	10123	BF-4 DOCE MUNDI	42601001	29/09/2000	45981	CADEIRA FIXA ESTRUTURA DE FERRO E ASSEN	CAPITALIZED	13700	13201007.00	142,66
1	1002	CELULA KAMINDA MUNDI	10123	BF-4 DOCE MUNDI	42601001	29/09/2000	45982	CADEIRA FIXA ESTRUTURA DE FERRO E ASSEN	CAPITALIZED	13701	13201007.00	142,66
1	1002	CELULA KAMINDA MUNDI	10123	BF-4 DOCE MUNDI	42601001	29/09/2000	45983	CADEIRA FIXA ESTRUTURA DE FERRO E ASSEN	CAPITALIZED	13702	13201007.00	142,66
1	1002	CELULA KAMINDA MUNDI	10123	BF-4 DOCE MUNDI	42601001	29/09/2000	45984	MESA FIXA CIRCULAR COM TAMPO DE GRANI	CAPITALIZED	3490	13201007.00	174,87
1	1002	CELULA KAMINDA MUNDI	10123	BF-4 DOCE MUNDI	42601001	29/09/2000	45985	CADEIRA FIXA ESTRUTURA DE FERRO E ASSEN	CAPITALIZED	13689	13201007.00	142,66
1	1002	CELULA KAMINDA MUNDI	10123	BF-4 DOCE MUNDI	42601001	30/11/1999	45986	MESA FIXA CIRCULAR COM TAMPO DE GRANI	CAPITALIZED	3498	13201007.00	174,87
1	1002	CELULA KAMINDA MUNDI	10123	BF-4 DOCE MUNDI	42601001	30/11/1999	45987	BALCAO ACO INOX COM ESTUFA DE VIDRO	CAPITALIZED	3689	13201007.00	920,37
1	1002	CELULA KAMINDA MUNDI	10199	QGF	42601001	30/11/1999	45988	ESTUFA ACO INOX ELETRICA QUENTE - EDANC	CAPITALIZED	15194	13201007.00	644,36
1	1002	CELULA KAMINDA MUNDI	10199	QGF	42601001	29/09/2000	45989	ESTANTE ACO COM 5 PRATELEIRAS	CAPITALIZED	15195	13201007.00	174,87
1	1002	CELULA KAMINDA MUNDI	10220	BG-1 ELEKTRON	42601001	29/09/2000	45990	RACK ACO ALTO COM 1 PORTA DE VIDRO	CAPITALIZED	832	13201007.00	552,22
1	1002	CELULA KAMINDA MUNDI	10220	BG-1 ELEKTRON	42601001	29/09/2000	45991	NO BREAK - SMS - 700	CAPITALIZED	13101	13201007.00	299,13
1	1002	CELULA KAMINDA MUNDI	10220	BG-1 ELEKTRON	42601001	29/09/2000	45992	GAVETEIRO ACO TIPO CAIXA - GERBO	CAPITALIZED	13102	13201007.00	276,11
1	1002	CELULA KAMINDA MUNDI	10220	BG-1 ELEKTRON	42601001	29/09/2000	45993	LUZ DE EMERGENCOIA - WALMONOF	CAPITALIZED	13103	13201007.00	322,13
1	1002	CELULA KAMINDA MUNDI	10221	BG-2 AUTORAMA	42601001	13/09/2007	45994	GAVETA ACO TIPO CAIXA - GERBO	CAPITALIZED	9275	13201007.00	320
1	1002	CELULA KAMINDA MUNDI	10221	BG-2 AUTORAMA	42601001	29/09/2000	45995	NO BREAK - SMS - SM-700	CAPITALIZED	13045	13201007.00	299,13
1	1002	CELULA KAMINDA MUNDI	10221	BG-2 AUTORAMA	42601001	29/09/2000	45996	BANCADA MADEIRA - 080X080X75	CAPITALIZED	13046	13201007.00	299,13
1	1002	CELULA KAMINDA MUNDI	10320	BM-2 HOPI HARI SHOPI	42601001	30/11/2007	45997	NO BREAK - SMS - 700	CAPITALIZED	9820	13201007.00	550
1	1002	CELULA KAMINDA MUNDI	10320	BM-2 HOPI HARI SHOPI	42601001	28/09/2007	45998	GAVETEIRO ACO TIPO CAIXA - GERBO	CAPITALIZED	9453	13201007.00	320
1	1002	CELULA KAMINDA MUNDI	10320	BM-2 HOPI HARI SHOPI	42601001	28/09/2007	45999	GAVETEIRO ACO TIPO CAIXA - GERBO	CAPITALIZED	9452	13201007.00	320
1	1002	CELULA KAMINDA MUNDI	10320	BM-2 HOPI HARI SHOPI	42601001	28/09/2007	46000	GAVETEIRO ACO TIPO CAIXA - GERBO	CAPITALIZED	9454	13201007.00	320
1	1002	CELULA KAMINDA MUNDI	10320	BM-2 HOPI HARI SHOPI	42601001	13/09/2007	46001	GAVETEIRO ACO TIPO CAIXA - GERBO	CAPITALIZED	9288	13201007.00	320
1	1002	CELULA KAMINDA MUNDI	10320	BM-2 HOPI HARI SHOPI	42601001	13/09/2007	46002	GAVETEIRO ACO TIPO CAIXA - GERBO	CAPITALIZED	9290	13201007.00	320
1	1002	CELULA KAMINDA MUNDI	10320	BM-2 HOPI HARI SHOPI	42601001	13/09/2007	46003	GAVETEIRO ACO TIPO CAIXA - GERBO	CAPITALIZED	9289	13201007.00	320
1	1002	CELULA KAMINDA MUNDI	10320	BM-2 HOPI HARI SHOPI	42601001	13/09/2007	46004	NO BREAK - SMS - 700	CAPITALIZED	9360	13201007.00	550
1	1002	CELULA KAMINDA MUNDI	10320	BM-2 HOPI HARI SHOPI	42601001	13/09/2007	46005	NO BREAK - SMS - 700	CAPITALIZED	9364	13201007.00	550
1	1002	CELULA KAMINDA MUNDI	10320	BM-2 HOPI HARI SHOPI	42601001	13/09/2007	46006	NO BREAK - SMS - 700	CAPITALIZED	9357	13201007.00	550
1	1002	CELULA KAMINDA MUNDI	10320	BM-2 HOPI HARI SHOPI	42601001	13/09/2007	46007	NO BREAK - SMS - 700	CAPITALIZED	9361	13201007.00	550
1	1002	CELULA KAMINDA MUNDI	10320	BM-2 HOPI HARI SHOPI	42601001	30/11/1999	46008	BALCAO MADEIRA COM 6 PORTAS 2,60X090X	CAPITALIZED	15155	13201007.00	598,24
1	1002	CELULA KAMINDA MUNDI	10320	BM-2 HOPI HARI SHOPI	42601001	30/11/1999	46009	BALCAO MADEIRA COM 2 PORTAS EXPOSITOF	CAPITALIZED	15156	13201007.00	414,17
1	1002	CELULA KAMINDA MUNDI	10320	BM-2 HOPI HARI SHOPI	42601001	30/11/1999	46010	CHECKPOINT VERTICAL DE PORTA (ALARME)	CAPITALIZED	15168	13201007.00	5.200,[illegible]
1	1002	CELULA KAMINDA MUNDI	10320	BM-2 HOPI HARI SHOPI	42601001	30/11/1999	46011	CHECKPOINT VERTICAL DE PORTA (ALARME)	CAPITALIZED	15169	13201007.00	5.200,[illegible]
1	1002	CELULA KAMINDA MUNDI	10320	BM-2 HOPI HARI SHOPI	42601001	30/11/1999	46012	LIXEIRA METÁLICA C/ 2 PORTAS 4 JANELAS CI	CAPITALIZED	15665	13201007.00	276,11
1	1002	CELULA KAMINDA MUNDI	10320	BM-2 HOPI HARI SHOPI	42601001	30/11/1999	46013	SHOW CONTROL COMPUTER - SHOWSCAN	CAPITALIZED	15859	13201007.00	2.577,04
1	1002	CELULA KAMINDA MUNDI	10320	BM-2 HOPI HARI SHOPI	42601001	30/11/1999	46014	RACK ACO ALTO COM 1 PORTA DE VIDRO	CAPITALIZED	14429	13201007.00	552,22
1	1002	CELULA KAMINDA MUNDI	10320	BM-2 HOPI HARI SHOPI	42601001	30/11/1999	46015	LIXEIRA METÁLICA C/ 2 PORTAS 4 JANELAS CI	CAPITALIZED	15664	13201007.00	276,11
1	1002	CELULA KAMINDA MUNDI	10320	BM-2 HOPI HARI SHOPI	42601001	30/11/1999	46016	GONDOLA MADEIRA EXPOSITORA COM RODIZ	CAPITALIZED	15161	13201007.00	414,17

fls. 98665
Este documento é cópia do original, assinado digitalmente por CAMILA APARECIDA DIAS LIMA e Tribunal de Justica do Estado de Sao Paulo, protocolado em 01/03/2019 às 20:56 , sob o número WJMJ19700053040.
Para conferir o original, acesse o site https://esaj.tjsp.jus.br/pastadigital/pg/abrirConferenciaDocumento.do, informe o processo 1002265-62.2016.8.26.0659 e código 4488B7B.

fls. 98666

1	1002	CELULA KAMINDA MUNDI	10320	BM-2 HOPI HARI SHOPI	42601001	29/09/2000	46017	CADEIRA GIRATORIA TECIDO COM BRACOS	CAPITALIZED	13920	13201007.00	197,88
1	1002	CELULA KAMINDA MUNDI	10320	BM-2 HOPI HARI SHOPI	42601001	29/09/2000	46018	CHECKPOINT DE MESA PARA BOLSAS (ALARM	CAPITALIZED	15795	13201007.00	5.200,09
1	1002	CELULA KAMINDA MUNDI	10320	BM-2 HOPI HARI SHOPI	42601001	29/09/2000	46019	GONDOLA MADEIRA EXPOSITORA COM RODI	CAPITALIZED	4987	13201007.00	414,17
1	1002	CELULA KAMINDA MUNDI	10320	BM-2 HOPI HARI SHOPI	42601001	29/09/2000	46020	GONDOLA MADEIRA EXPOSITORA COM RODI	CAPITALIZED	4988	13201007.00	414,17
1	1002	CELULA KAMINDA MUNDI	10320	BM-2 HOPI HARI SHOPI	42601001	29/09/2000	46021	LUZ EMERGENCIA NOVALUZ	CAPITALIZED	15171	13201007.00	322,13
1	1002	CELULA KAMINDA MUNDI	10320	BM-2 HOPI HARI SHOPI	42601001	29/09/2000	46022	ARMARIO MADEIRA COM 2 GAVETAS E 2 PRA	CAPITALIZED	15165	13201007.00	216,29
1	1002	CELULA KAMINDA MUNDI	10320	BM-2 HOPI HARI SHOPI	42601001	29/09/2000	46023	GONDOLA MADEIRA EXPOSITORA COM RODI	CAPITALIZED	4803	13201007.00	414,17
1	1002	CELULA KAMINDA MUNDI	10320	BM-2 HOPI HARI SHOPI	42601001	29/09/2000	46024	GONDOLA MADEIRA EXPOSITORA COM RODI	CAPITALIZED	4805	13201007.00	414,17
1	1002	CELULA KAMINDA MUNDI	10320	BM-2 HOPI HARI SHOPI	42601001	29/09/2000	46025	GONDOLA MADEIRA EXPOSITORA COM RODI	CAPITALIZED	4807	13201007.00	414,17
1	1002	CELULA KAMINDA MUNDI	10320	BM-2 HOPI HARI SHOPI	42601001	29/09/2000	46026	GONDOLA MADEIRA EXPOSITORA COM RODI	CAPITALIZED	4814	13201007.00	414,17
1	1002	CELULA KAMINDA MUNDI	10320	BM-2 HOPI HARI SHOPI	42601001	29/09/2000	46027	ESTANTE MADEIRA COM PRATELEIRAS E CABI	CAPITALIZED	4815	13201007.00	225,49
1	1002	CELULA KAMINDA MUNDI	10320	BM-2 HOPI HARI SHOPI	42601001	29/09/2000	46028	BALCAO MADEIRA COM 6 PORTAS 2,60X090X	CAPITALIZED	4827	13201007.00	598,24
1	1002	CELULA KAMINDA MUNDI	10320	BM-2 HOPI HARI SHOPI	42601001	29/09/2000	46029	BALCAO MADEIRA COM 6 PORTAS 2,60X090X	CAPITALIZED	4829	13201007.00	598,24
1	1002	CELULA KAMINDA MUNDI	10320	BM-2 HOPI HARI SHOPI	42601001	29/09/2000	46030	CHECKPOINT DE MESA PARA BOLSAS (ALARM	CAPITALIZED	15796	13201007.00	5.200,09
1	1002	CELULA KAMINDA MUNDI	10320	BM-2 HOPI HARI SHOPI	42601001	29/09/2000	46031	BALCAO MADEIRA COM 6 PORTAS 2,60X090X	CAPITALIZED	15154	13201007.00	598,24
1	1002	CELULA KAMINDA MUNDI	10320	BM-2 HOPI HARI SHOPI	42601001	29/09/2000	46032	APARELHO AR MOVEL - CONSUL	CAPITALIZED	15163	13201007.00	506,[illegible]
1	1002	CELULA KAMINDA MUNDI	10320	BM-2 HOPI HARI SHOPI	42601001	29/09/2000	46033	LUZ EMERGENCIA MARUY	CAPITALIZED	15170	13201007.00	322,13
1	1002	CELULA KAMINDA MUNDI	10320	BM-2 HOPI HARI SHOPI	42601001	29/09/2000	46034	MESA MADEIRA PARA MICRO	CAPITALIZED	13910	13201007.00	161,06
1	1002	CELULA KAMINDA MUNDI	10320	BM-2 HOPI HARI SHOPI	42601001	29/09/2000	46035	CHECKPOINT DE MESA PARA BOLSAS (ALARM	CAPITALIZED	15794	13201007.00	5.200,09
1	1002	CELULA KAMINDA MUNDI	10320	BM-2 HOPI HARI SHOPI	42601001	29/09/2000	46036	GONDOLA MADEIRA EXPOSITORA COM RODI	CAPITALIZED	4804	13201007.00	414,17
1	1002	CELULA KAMINDA MUNDI	10320	BM-2 HOPI HARI SHOPI	42601001	30/11/1999	46037	CADEIRA GIRATORIA TECIDO COM BRACOS	CAPITALIZED	15162	13201007.00	197,88
1	1002	CELULA KAMINDA MUNDI	10320	BM-2 HOPI HARI SHOPI	42601001	30/11/1999	46038	MESA MADEIRA 2,00X075X075	CAPITALIZED	15164	13201007.00	234,69
1	1002	CELULA KAMINDA MUNDI	10320	BM-2 HOPI HARI SHOPI	42601001	30/11/1999	46039	CHECKPOINT DE MESA PARA BOLSAS (ALARM	CAPITALIZED	15797	13201007.00	5.200,09
1	1002	CELULA KAMINDA MUNDI	10320	BM-2 HOPI HARI SHOPI	42601001	30/11/1999	46040	ESTANTE MADEIRA ALTA	CAPITALIZED	4952	13201007.00	147,26
1	1002	CELULA KAMINDA MUNDI	10320	BM-2 HOPI HARI SHOPI	42601001	30/11/1999	46041	GONDOLA MADEIRA EXPOSITORA COM RODI	CAPITALIZED	4994	13201007.00	414,17
1	1002	CELULA KAMINDA MUNDI	10320	BM-2 HOPI HARI SHOPI	42601001	30/11/1999	46042	GONDOLA MADEIRA EXPOSITORA COM RODI	CAPITALIZED	4995	13201007.00	414,17
1	1002	CELULA KAMINDA MUNDI	10320	BM-2 HOPI HARI SHOPI	42601001	30/11/1999	46043	MESA MADEIRA 1,20X075X075	CAPITALIZED	7092	13201007.00	211,69
1	1002	CELULA KAMINDA MUNDI	10320	BM-2 HOPI HARI SHOPI	42601001	30/11/1999	46044	MESA MADEIRA 1,20X075X075	CAPITALIZED	7093	13201007.00	211,69
1	1002	CELULA KAMINDA MUNDI	10320	BM-2 HOPI HARI SHOPI	42601001	30/11/1999	46045	GONDOLA MADEIRA EXPOSITORA COM RODI	CAPITALIZED	4989	13201007.00	414,17
1	1002	CELULA KAMINDA MUNDI	10320	BM-2 HOPI HARI SHOPI	42601001	30/11/1999	46046	GONDOLA MADEIRA EXPOSITORA COM RODI	CAPITALIZED	4990	13201007.00	414,17
1	1002	CELULA KAMINDA MUNDI	10320	BM-2 HOPI HARI SHOPI	42601001	30/11/1999	46047	GONDOLA MADEIRA EXPOSITORA COM RODI	CAPITALIZED	4991	13201007.00	414,17
1	1002	CELULA KAMINDA MUNDI	10320	BM-2 HOPI HARI SHOPI	42601001	30/11/1999	46048	GONDOLA MADEIRA EXPOSITORA COM RODI	CAPITALIZED	4993	13201007.00	414,17
1	1002	CELULA KAMINDA MUNDI	10320	BM-2 HOPI HARI SHOPI	42601001	30/11/1999	46049	GONDOLA MADEIRA EXPOSITORA COM RODI	CAPITALIZED	4974	13201007.00	414,17
1	1002	CELULA KAMINDA MUNDI	10320	BM-2 HOPI HARI SHOPI	42601001	30/11/1999	46050	GONDOLA MADEIRA EXPOSITORA COM RODI	CAPITALIZED	4975	13201007.00	414,17
1	1002	CELULA KAMINDA MUNDI	10320	BM-2 HOPI HARI SHOPI	42601001	30/11/1999	46051	GONDOLA MADEIRA EXPOSITORA COM RODI	CAPITALIZED	4976	13201007.00	414,17
1	1002	CELULA KAMINDA MUNDI	10320	BM-2 HOPI HARI SHOPI	42601001	30/11/1999	46052	GONDOLA MADEIRA EXPOSITORA COM RODI	CAPITALIZED	4977	13201007.00	414,17
1	1002	CELULA KAMINDA MUNDI	10320	BM-2 HOPI HARI SHOPI	42601001	30/11/1999	46053	GONDOLA MADEIRA EXPOSITORA COM RODI	CAPITALIZED	4980	13201007.00	414,17
1	1002	CELULA KAMINDA MUNDI	10320	BM-2 HOPI HARI SHOPI	42601001	30/11/1999	46054	GAVETEIRO ACO TIPO CAIXA - GERBO	CAPITALIZED	15789	13201007.00	276,11
1	1002	CELULA KAMINDA MUNDI	10320	BM-2 HOPI HARI SHOPI	42601001	30/11/1999	46055	GONDOLA MADEIRA EXPOSITORA COM RODI	CAPITALIZED	4984	13201007.00	414,17
1	1002	CELULA KAMINDA MUNDI	10320	BM-2 HOPI HARI SHOPI	42601001	30/11/1999	46056	GONDOLA MADEIRA EXPOSITORA COM RODI	CAPITALIZED	4985	13201007.00	414,17
1	1002	CELULA KAMINDA MUNDI	10320	BM-2 HOPI HARI SHOPI	42601001	30/11/1999	46057	GONDOLA MADEIRA EXPOSITORA COM RODI	CAPITALIZED	4972	13201007.00	414,17
1	1002	CELULA KAMINDA MUNDI	10320	BM-2 HOPI HARI SHOPI	42601001	30/11/1999	46058	GONDOLA MADEIRA EXPOSITORA COM RODI	CAPITALIZED	4981	13201007.00	414,17
1	1002	CELULA KAMINDA MUNDI	10320	BM-2 HOPI HARI SHOPI	42601001	30/11/1999	46059	GONDOLA MADEIRA EXPOSITORA COM RODI	CAPITALIZED	4982	13201007.00	414,17
1	1002	CELULA KAMINDA MUNDI	10320	BM-2 HOPI HARI SHOPI	42601001	30/11/1999	46060	CADEIRA GIRATORIA TECIDO	CAPITALIZED	4951	13201007.00	98,94
1	1002	CELULA KAMINDA MUNDI	10320	BM-2 HOPI HARI SHOPI	42601001	30/11/1999	46061	GONDOLA MADEIRA EXPOSITORA COM RODI	CAPITALIZED	4997	13201007.00	414,17
1	1002	CELULA KAMINDA MUNDI	10320	BM-2 HOPI HARI SHOPI	42601001	30/11/1999	46062	GONDOLA MADEIRA EXPOSITORA COM RODI	CAPITALIZED	4998	13201007.00	414,17
1	1002	CELULA KAMINDA MUNDI	10320	BM-2 HOPI HARI SHOPI	42601001	30/11/1999	46063	GONDOLA MADEIRA EXPOSITORA COM RODI	CAPITALIZED	4996	13201007.00	414,17
1	1002	CELULA KAMINDA MUNDI	10320	BM-2 HOPI HARI SHOPI	42601001	30/11/1999	46064	NO BREAK - SMS - 700	CAPITALIZED	15792	13201007.00	299,12
1	1002	CELULA KAMINDA MUNDI	10320	BM-2 HOPI HARI SHOPI	42601001	30/11/1999	46065	NO BREAK - SMS - 700	CAPITALIZED	15793	13201007.00	299,12
1	1002	CELULA KAMINDA MUNDI	10320	BM-2 HOPI HARI SHOPI	42601001	30/11/1999	46066	GONDOLA MADEIRA EXPOSITORA COM RODI	CAPITALIZED	4992	13201007.00	414,17
1	1002	CELULA KAMINDA MUNDI	10320	BM-2 HOPI HARI SHOPI	42601001	30/11/1999	46067	GONDOLA MADEIRA EXPOSITORA COM RODI	CAPITALIZED	4970	13201007.00	414,17
1	1002	CELULA KAMINDA MUNDI	10320	BM-2 HOPI HARI SHOPI	42601001	30/11/1999	46068	GONDOLA MADEIRA EXPOSITORA COM RODI	CAPITALIZED	4978	13201007.00	414,17
1	1002	CELULA KAMINDA MUNDI	10321	BM-4D GIRANDA SHOPI	42601001	30/11/1999	46069	ARARA PARA CHINELOS	CAPITALIZED	13066	13201007.00	276,11
1	1002	CELULA KAMINDA MUNDI	10321	BM-4D GIRANDA SHOPI	42601001	29/09/2000	46070	MESA MADEIRA - 1,30X080X075	CAPITALIZED	3905	13201007.00	202,48
1	1002	CELULA KAMINDA MUNDI	10321	BM-4D GIRANDA SHOPI	42601001	29/09/2000	46071	ALARME - CHECKPOINT	CAPITALIZED	3931	13201007.00	1.058,43
1	1002	CELULA KAMINDA MUNDI	10321	BM-4D GIRANDA SHOPI	42601001	29/09/2000	46072	MESA MADEIRA - 075X035X050	CAPITALIZED	7006	13201007.00	161,06
1	1002	CELULA KAMINDA MUNDI	10321	BM-4D GIRANDA SHOPI	42601001	29/09/2000	46073	LUZ EMERGENCIA - WALMONOF	CAPITALIZED	4745	13201007.00	322,13
1	1002	CELULA KAMINDA MUNDI	10321	BM-4D GIRANDA SHOPI	42601001	29/09/2000	46074	BANCADA MADEIRA - 3,80X1,50X060	CAPITALIZED	3936	13201007.00	644,26
1	1002	CELULA KAMINDA MUNDI	10321	BM-4D GIRANDA SHOPI	42601001	29/09/2000	46075	GONDOLA EXPOSITORA 5 PRATELEIRAS - 3,40	CAPITALIZED	3934	13201007.00	1.702,68
1	1002	CELULA KAMINDA MUNDI	10321	BM-4D GIRANDA SHOPI	42601001	29/09/2000	46076	BANCADA MADEIRA COM 2 PRATELEIRAS - 2,4	CAPITALIZED	3937	13201007.00	368,15
1	1002	CELULA KAMINDA MUNDI	10321	BM-4D GIRANDA SHOPI	42601001	29/09/2000	46077	BANCADA MADEIRA COM 2 PRATELEIRAS - 1,1	CAPITALIZED	3943	13201007.00	257,[illegible]
1	1002	CELULA KAMINDA MUNDI	10321	BM-4D GIRANDA SHOPI	42601001	29/09/2000	46078	GONDOLA EXPOSITORA 3 PRATELEIRAS - 2,40	CAPITALIZED	13047	13201007.00	1.794,[illegible]
1	1002	CELULA KAMINDA MUNDI	10321	BM-4D GIRANDA SHOPI	42601001	29/09/2000	46079	GONDOLA EXPOSITORA 3 PRATELEIRAS - 1,20	CAPITALIZED	13048	13201007.00	1.794,[illegible]
1	1002	CELULA KAMINDA MUNDI	10321	BM-4D GIRANDA SHOPI	42601001	29/09/2000	46080	GONDOLA EXPOSITORA 5 PRATELEIRAS - 3,40	CAPITALIZED	13050	13201007.00	1.702,68
1	1002	CELULA KAMINDA MUNDI	10321	BM-4D GIRANDA SHOPI	42601001	29/09/2000	46081	ALARME - CHECKPOINT	CAPITALIZED	13051	13201007.00	1.058,43
1	1002	CELULA KAMINDA MUNDI	10321	BM-4D GIRANDA SHOPI	42601001	29/09/2000	46082	ALARME - CHECKPOINT	CAPITALIZED	13052	13201007.00	1.058,43
1	1002	CELULA KAMINDA MUNDI	10321	BM-4D GIRANDA SHOPI	42601001	29/09/2000	46083	ALARME - CHECKPOINT	CAPITALIZED	13053	13201007.00	1.058,43
1	1002	CELULA KAMINDA MUNDI	10321	BM-4D GIRANDA SHOPI	42601001	29/09/2000	46084	GONDOLA EXPOSITORA COM ARARAS - 1,60X	CAPITALIZED	13054	13201007.00	1.242,[illegible]
1	1002	CELULA KAMINDA MUNDI	10321	BM-4D GIRANDA SHOPI	42601001	29/09/2000	46085	GONDOLA EXPOSITORA 5 PRATELEIRAS - 1,20	CAPITALIZED	13055	13201007.00	1.702,68
1	1002	CELULA KAMINDA MUNDI	10321	BM-4D GIRANDA SHOPI	42601001	29/09/2000	46086	GONDOLA EXPOSITORA 5 PRATELEIRAS - 060X	CAPITALIZED	13056	13201007.00	1.702,68
1	1002	CELULA KAMINDA MUNDI	10321	BM-4D GIRANDA SHOPI	42601001	29/09/2000	46087	MESA MADEIRA - 070X070X070	CAPITALIZED	13057	13201007.00	161,06
1	1002	CELULA KAMINDA MUNDI	10321	BM-4D GIRANDA SHOPI	42601001	29/09/2000	46088	NO BREAK - SMS - SM-700	CAPITALIZED	13063	13201007.00	299,12
1	1002	CELULA KAMINDA MUNDI	10321	BM-4D GIRANDA SHOPI	42601001	29/09/2000	46089	CADEIRA FIXA ESTRUTURA DE FERRO	CAPITALIZED	13064	13201007.00	138,[illegible]
1	1002	CELULA KAMINDA MUNDI	10321	BM-4D GIRANDA SHOPI	42601001	29/09/2000	46090	ALARME - CHECKPOINT	CAPITALIZED	13065	13201007.00	1.058,43
1	1002	CELULA KAMINDA MUNDI	10321	BM-4D GIRANDA SHOPI	42601001	29/09/2000	46091	GONDOLA EXPOSITORA - 1,00X1,00X1,20	CAPITALIZED	7584	13201007.00	1.472,59
1	1002	CELULA KAMINDA MUNDI	10321	BM-4D GIRANDA SHOPI	42601001	29/09/2000	46092	GONDOLA EXPOSITORA COM ARARAS - 3,60X	CAPITALIZED	7586	13201007.00	1.380,56
1	1002	CELULA KAMINDA MUNDI	10321	BM-4D GIRANDA SHOPI	42601001	30/11/1999	46093	GAVETA ACO TIPO CAIXA - GERBO	CAPITALIZED	13061	13201007.00	276,11
1	1002	CELULA KAMINDA MUNDI	10322	BM-4E EKO SHOPI	42601001	29/09/2000	46094	BALCAO MADEIRA - 3,10X090X045	CAPITALIZED	13104	13201007.00	414,17
1	1002	CELULA KAMINDA MUNDI	10322	BM-4E EKO SHOPI	42601001	29/09/2000	46095	BALCAO MADEIRA ESTRUTURAEM FERRO EXP	CAPITALIZED	13106	13201007.00	460,19
1	1002	CELULA KAMINDA MUNDI	10322	BM-4E EKO SHOPI	42601001	29/09/2000	46096	BALCAO MADEIRA ESTRUTURAEM FERRO EXP	CAPITALIZED	13107	13201007.00	460,19
1	1002	CELULA KAMINDA MUNDI	10322	BM-4E EKO SHOPI	42601001	29/09/2000	46097	ALARME - CHECK POINT	CAPITALIZED	13108	13201007.00	1.058,43
1	1002	CELULA KAMINDA MUNDI	10322	BM-4E EKO SHOPI	42601001	29/09/2000	46098	ALARME - CHECK POINT	CAPITALIZED	13109	13201007.00	1.058,43
1	1002	CELULA KAMINDA MUNDI	10322	BM-4E EKO SHOPI	42601001	29/09/2000	46099	BALCAO MADEIRA EM L - 2,00X075X090	CAPITALIZED	7589	13201007.00	414,17
1	1002	CELULA KAMINDA MUNDI	10322	BM-4E EKO SHOPI	42601001	29/09/2000	46100	BALCAO MADEIRA ESTRUTURAEM FERRO EXP	CAPITALIZED	13105	13201007.00	460,19
1	1002	CELULA KAMINDA MUNDI	10322	BM-4E EKO SHOPI	42601001	29/09/2000	46101	ALARME - CHECK POINT	CAPITALIZED	13110	13201007.00	1.058,43
1	1002	CELULA KAMINDA MUNDI	10322	BM-4E EKO SHOPI	42601001	30/11/1999	46102	GAVETEIRO ACO TIPO CAIXA - GERBO	CAPITALIZED	9485	13201007.00	276,11
1	1002	CELULA KAMINDA MUNDI	10322	BM-4E EKO SHOPI	42601001	30/11/1999	46103	ALARME - CHECK POINT	CAPITALIZED	4957	13201007.00	1.058,43
1	1002	CELULA KAMINDA MUNDI	10420	THEATRO DI KAMINDA	42601001	21/10/2008	46104	CADEIRA FIXA ESTOFADO TECIDO PRETO	CAPITALIZED	11690	13201007.00	[illegible]
1	1001	CELULA WILD WEST	10709	AV01 VIAS ACESSO	42601001	29/09/2000	46105	CARRINHO MADEIRA COM RODAS DE FERRO '	CAPITALIZED	13795	13201007.00	598,24
1	1002	CELULA KAMINDA MUNDI	10120	BF-1 EURO RESTAURANDI	42601001	13/09/2007	46106	GAVETEIRO ACO TIPO CAIXA - GERBO	CAPITALIZED	9265	13201007.00	320
1	1002	CELULA KAMINDA MUNDI	10120	BF-1 EURO RESTAURANDI	42601001	13/09/2007	46107	GAVETEIRO ACO TIPO CAIXA - GERBO	CAPITALIZED	9266	13201007.00	320
1	1002	CELULA KAMINDA MUNDI	10120	BF-1 EURO RESTAURANDI	42601001	30/11/1999	46108	QUEU LINE - TECNBRAS - FILA ÚNICA	CAPITALIZED	13626	13201007.00	276,11
1	1002	CELULA KAMINDA MUNDI	10120	BF-1 EURO RESTAURANDI	42601001	29/09/2000	46109	RACK ACO ALTO COM 1 PORTA DE VIDRO	CAPITALIZED	879	13201007.00	552,22
1	1002	CELULA KAMINDA MUNDI	10120	BF-1 EURO RESTAURANDI	42601001	29/09/2000	46110	SOFA FIXO 2 LUGARES VINIL MARROM	CAPITALIZED	3784	13201007.00	276,11
1	1002	CELULA KAMINDA MUNDI	10120	BF-1 EURO RESTAURANDI	42601001	29/09/2000	46111	SOFA FIXO 2 LUGARES VINIL MARROM	CAPITALIZED	3785	13201007.00	276,11
1	1002	CELULA KAMINDA MUNDI	10120	BF-1 EURO RESTAURANDI	42601001	29/09/2000	46112	SOFA FIXO 2 LUGARES VINIL MARROM	CAPITALIZED	3786	13201007.00	276,11
1	1002	CELULA KAMINDA MUNDI	10120	BF-1 EURO RESTAURANDI	42601001	29/09/2000	46113	SOFA FIXO 2 LUGARES VINIL MARROM	CAPITALIZED	3787	13201007.00	276,11
1	1002	CELULA KAMINDA MUNDI	10120	BF-1 EURO RESTAURANDI	42601001	29/09/2000	46114	SOFA FIXO 2 LUGARES VINIL MARROM	CAPITALIZED	3788	13201007.00	276,11
1	1002	CELULA KAMINDA MUNDI	10120	BF-1 EURO RESTAURANDI	42601001	29/09/2000	46115	SOFA FIXO 2 LUGARES VINIL MARROM	CAPITALIZED	3790	13201007.00	276,11
1	1002	CELULA KAMINDA MUNDI	10120	BF-1 EURO RESTAURANDI	42601001	29/09/2000	46116	SOFA FIXO 2 LUGARES VINIL MARROM	CAPITALIZED	3791	13201007.00	276,11
1	1002	CELULA KAMINDA MUNDI	10120	BF-1 EURO RESTAURANDI	42601001	29/09/2000	46117	SOFA FIXO 2 LUGARES VINIL MARROM	CAPITALIZED	3792	13201007.00	276,11
1	1002	CELULA KAMINDA MUNDI	10120	BF-1 EURO RESTAURANDI	42601001	29/09/2000	46118	MESA ACO INOX COM RODIZIOS - 050X050X0	CAPITALIZED	3857	13201007.00	230,[illegible]
1	1002	CELULA KAMINDA MUNDI	10120	BF-1 EURO RESTAURANDI	42601001	29/09/2000	46119	BALCAO ACO INOX PARA BANDEJAS - 1,00X06	CAPITALIZED	3875	13201007.00	460,19
1	1002	CELULA KAMINDA MUNDI	10120	BF-1 EURO RESTAURANDI	42601001	29/09/2000	46120	SOFA FIXO 2 LUGARES VINIL MARROM	CAPITALIZED	3815	13201007.00	276,11
1	1002	CELULA KAMINDA MUNDI	10120	BF-1 EURO RESTAURANDI	42601001	29/09/2000	46121	MESA MADEIRA FIXA ESTRUTURA FERRO - 1,2	CAPITALIZED	3631	13201007.00	211,69
1	1002	CELULA KAMINDA MUNDI	10120	BF-1 EURO RESTAURANDI	42601001	29/09/2000	46122	MESA MADEIRA FIXA ESTRUTURA FERRO - 1,2	CAPITALIZED	3632	13201007.00	211,69
1	1002	CELULA KAMINDA MUNDI	10120	BF-1 EURO RESTAURANDI	42601001	29/09/2000	46123	SOFA FIXO 2 LUGARES VINIL MARROM	CAPITALIZED	3804	13201007.00	276,11
1	1002	CELULA KAMINDA MUNDI	10120	BF-1 EURO RESTAURANDI	42601001	29/09/2000	46124	MESA MADEIRA FIXA ESTRUTURA FERRO - 1,2	CAPITALIZED	3728	13201007.00	211,69
1	1002	CELULA KAMINDA MUNDI	10120	BF-1 EURO RESTAURANDI	42601001	29/09/2000	46125	SOFA FIXO 2 LUGARES VINIL MARROM	CAPITALIZED	3806	13201007.00	276,11
1	1002	CELULA KAMINDA MUNDI	10120	BF-1 EURO RESTAURANDI	42601001	29/09/2000	46126	PIA ACO INOX COM 1 CUBA - 1,40X070X085	CAPITALIZED	3885	13201007.00	322,13
1	1002	CELULA KAMINDA MUNDI	10120	BF-1 EURO RESTAURANDI	42601001	29/09/2000	46127	MESA MADEIRA FIXA ESTRUTURA FERRO - 1,2	CAPITALIZED	3721	13201007.00	211,69
1	1002	CELULA KAMINDA MUNDI	10120	BF-1 EURO RESTAURANDI	42601001	29/09/2000	46128	MESA MADEIRA FIXA ESTRUTURA FERRO - 1,2	CAPITALIZED	3722	13201007.00	211,69
1	1002	CELULA KAMINDA MUNDI	10120	BF-1 EURO RESTAURANDI	42601001	29/09/2000	46129	MESA MADEIRA FIXA ESTRUTURA FERRO - 1,2	CAPITALIZED	3726	13201007.00	211,69
1	1002	CELULA KAMINDA MUNDI	10120	BF-1 EURO RESTAURANDI	42601001	29/09/2000	46130	ESTEIRA ACO INOX PARA TRANSPORTE DE BA	CAPITALIZED	3890	13201007.00	3.129,[illegible]
1	1002	CELULA KAMINDA MUNDI	10120	BF-1 EURO RESTAURANDI	42601001	29/09/2000	46131	ESTUFA DE ACO INOX ELETRICA COM 2 PRATE	CAPITALIZED	2871	13201007.00	598,24
1	1002	CELULA KAMINDA MUNDI	10120	BF-1 EURO RESTAURANDI	42601001	29/09/2000	46132	SOFA FIXO 2 LUGARES VINIL MARROM	CAPITALIZED	3738	13201007.00	276,11
1	1002	CELULA KAMINDA MUNDI	10120	BF-1 EURO RESTAURANDI	42601001	29/09/2000	46133	PRATELEIRA ACO INOX PARA BANDEJA COM F	CAPITALIZED	2770	13201007.00	414,17
1	1002	CELULA KAMINDA MUNDI	10120	BF-1 EURO RESTAURANDI	42601001	29/09/2000	46134	MESA MADEIRA FIXA ESTRUTURA FERRO - 1,2	CAPITALIZED	1677	13201007.00	211,[illegible]
1	1002	CELULA KAMINDA MUNDI	10120	BF-1 EURO RESTAURANDI	42601001	29/09/2000	46135	SOFA FIXO 2 LUGARES VINIL MARROM	CAPITALIZED	3579	13201007.00	276,11
1	1002	CELULA KAMINDA MUNDI	10120	BF-1 EURO RESTAURANDI	42601001	29/09/2000	46136	MESA MADEIRA FIXA ESTRUTURA FERRO - 1,2	CAPITALIZED	3703	13201007.00	211,69
1	1002	CELULA KAMINDA MUNDI	10120	BF-1 EURO RESTAURANDI	42601001	29/09/2000	46137	MESA MADEIRA FIXA ESTRUTURA FERRO - 1,2	CAPITALIZED	3706	13201007.00	211,69
1	1002	CELULA KAMINDA MUNDI	10120	BF-1 EURO RESTAURANDI	42601001	29/09/2000	46138	MESA MADEIRA FIXA ESTRUTURA FERRO - 1,2	CAPITALIZED	3707	13201007.00	211,69
1	1002	CELULA KAMINDA MUNDI	10120	BF-1 EURO RESTAURANDI	42601001	29/09/2000	46139	MESA MADEIRA FIXA ESTRUTURA FERRO - 1,2	CAPITALIZED	3708	13201007.00	211,69
1	1002	CELULA KAMINDA MUNDI	10120	BF-1 EURO RESTAURANDI	42601001	29/09/2000	46140	MESA MADEIRA FIXA ESTRUTURA FERRO - 1,2	CAPITALIZED	3712	13201007.00	211,69
1	1002	CELULA KAMINDA MUNDI	10120	BF-1 EURO RESTAURANDI	42601001	29/09/2000	46141	MESA MADEIRA FIXA ESTRUTURA FERRO - 1,2	CAPITALIZED	3713	13201007.00	211,69
1	1002	CELULA KAMINDA MUNDI	10120	BF-1 EURO RESTAURANDI	42601001	29/09/2000	46142	MESA MADEIRA FIXA ESTRUTURA FERRO - 1,2	CAPITALIZED	3714	13201007.00	211,69
1	1002	CELULA KAMINDA MUNDI	10120	BF-1 EURO RESTAURANDI	42601001	29/09/2000	46143	MESA MADEIRA FIXA ESTRUTURA FERRO - 1,2	CAPITALIZED	3718	13201007.00	211,69

Este documento é cópia do original, assinado digitalmente por CAMILA APARECIDA DIAS LIMA e Tribunal de Justica do Estado de Sao Paulo, protocolado em 01/03/2019 às 20:56, sob o número WJMJ19700053040.
Para conferir o original, acesse o site https://esaj.tjsp.jus.br/pastadigital/pg/abrirConferenciaDocumento.do, informe o processo 1002265-62.2016.8.26.0659 e código 4488B7B.

1	1002	CELULA KAMINDA MUNDI	10120	BF-1 EURO RESTAURANDI	42601001	29/09/2000	46144	MESA MADEIRA FIXA ESTRUTURA FERRO - 1,2	CAPITALIZED	3727	13201007.00	211,69
1	1002	CELULA KAMINDA MUNDI	10120	BF-1 EURO RESTAURANDI	42601001	29/09/2000	46145	SOFA FIXO 2 LUGARES VINIL MARROM	CAPITALIZED	3801	13201007.00	276,11
1	1002	CELULA KAMINDA MUNDI	10120	BF-1 EURO RESTAURANDI	42601001	29/09/2000	46146	SOFA FIXO 2 LUGARES VINIL MARROM	CAPITALIZED	3805	13201007.00	276,11
1	1002	CELULA KAMINDA MUNDI	10120	BF-1 EURO RESTAURANDI	42601001	29/09/2000	46147	SOFA FIXO 2 LUGARES VINIL MARROM	CAPITALIZED	3814	13201007.00	276,11
1	1002	CELULA KAMINDA MUNDI	10120	BF-1 EURO RESTAURANDI	42601001	29/09/2000	46148	ARMARIO ACO INOX 1 PORTA - GASTRINOX - (	CAPITALIZED	3849	13201007.00	598,24
1	1002	CELULA KAMINDA MUNDI	10120	BF-1 EURO RESTAURANDI	42601001	29/09/2000	46149	FORNO ELETRICO - RATIONAL	CAPITALIZED	3862	13201007.00	4.509,81
1	1002	CELULA KAMINDA MUNDI	10120	BF-1 EURO RESTAURANDI	42601001	29/09/2000	46150	BANCADA ACO INOX 1,40X065X090	CAPITALIZED	3883	13201007.00	736,33
1	1002	CELULA KAMINDA MUNDI	10120	BF-1 EURO RESTAURANDI	42601001	29/09/2000	46151	APARELHO SOM PHILIPS COM CD - AZ2425	CAPITALIZED	3963	13201007.00	299,12
1	1002	CELULA KAMINDA MUNDI	10120	BF-1 EURO RESTAURANDI	42601001	29/09/2000	46152	SOFA FIXO 2 LUGARES VINIL MARROM	CAPITALIZED	13580	13201007.00	276,11
1	1002	CELULA KAMINDA MUNDI	10120	BF-1 EURO RESTAURANDI	42601001	29/09/2000	46153	SOFA FIXO 2 LUGARES VINIL MARROM	CAPITALIZED	13581	13201007.00	276,11
1	1002	CELULA KAMINDA MUNDI	10120	BF-1 EURO RESTAURANDI	42601001	29/09/2000	46154	SOFA FIXO 2 LUGARES VINIL MARROM	CAPITALIZED	13582	13201007.00	276,11
1	1002	CELULA KAMINDA MUNDI	10120	BF-1 EURO RESTAURANDI	42601001	29/09/2000	46155	SOFA FIXO 2 LUGARES VINIL MARROM	CAPITALIZED	13583	13201007.00	276,11
1	1002	CELULA KAMINDA MUNDI	10120	BF-1 EURO RESTAURANDI	42601001	29/09/2000	46156	SOFA FIXO 2 LUGARES VINIL MARROM	CAPITALIZED	13584	13201007.00	276,11
1	1002	CELULA KAMINDA MUNDI	10120	BF-1 EURO RESTAURANDI	42601001	29/09/2000	46157	SOFA FIXO 2 LUGARES VINIL MARROM	CAPITALIZED	13585	13201007.00	276,11
1	1002	CELULA KAMINDA MUNDI	10120	BF-1 EURO RESTAURANDI	42601001	29/09/2000	46158	SOFA FIXO 2 LUGARES VINIL MARROM	CAPITALIZED	13586	13201007.00	276,11
1	1002	CELULA KAMINDA MUNDI	10120	BF-1 EURO RESTAURANDI	42601001	29/09/2000	46159	SOFA FIXO 2 LUGARES VINIL MARROM	CAPITALIZED	13587	13201007.00	276,11
1	1002	CELULA KAMINDA MUNDI	10120	BF-1 EURO RESTAURANDI	42601001	29/09/2000	46160	SOFA FIXO 2 LUGARES VINIL MARROM	CAPITALIZED	13588	13201007.00	276,11
1	1002	CELULA KAMINDA MUNDI	10120	BF-1 EURO RESTAURANDI	42601001	29/09/2000	46161	SOFA FIXO 2 LUGARES VINIL MARROM	CAPITALIZED	13589	13201007.00	276,11
1	1002	CELULA KAMINDA MUNDI	10120	BF-1 EURO RESTAURANDI	42601001	29/09/2000	46162	SOFA FIXO 2 LUGARES VINIL MARROM	CAPITALIZED	13590	13201007.00	276,11
1	1002	CELULA KAMINDA MUNDI	10120	BF-1 EURO RESTAURANDI	42601001	29/09/2000	46163	SOFA FIXO 2 LUGARES VINIL MARROM	CAPITALIZED	13592	13201007.00	276,11
1	1002	CELULA KAMINDA MUNDI	10120	BF-1 EURO RESTAURANDI	42601001	29/09/2000	46164	MESA MADEIRA 1,80X065X075	CAPITALIZED	13593	13201007.00	225,49
1	1002	CELULA KAMINDA MUNDI	10120	BF-1 EURO RESTAURANDI	42601001	29/09/2000	46165	NO BREAK - SMS - SM-700	CAPITALIZED	13594	13201007.00	299,12
1	1002	CELULA KAMINDA MUNDI	10120	BF-1 EURO RESTAURANDI	42601001	29/09/2000	46166	PIA EM L ACO INOX COM 1 CUBA - 1,85X081X	CAPITALIZED	13595	13201007.00	368,15
1	1002	CELULA KAMINDA MUNDI	10120	BF-1 EURO RESTAURANDI	42601001	29/09/2000	46167	MESA ACO INOX COM RODIZIOS - 1,40X070X0	CAPITALIZED	13597	13201007.00	368,15
1	1002	CELULA KAMINDA MUNDI	10120	BF-1 EURO RESTAURANDI	42601001	29/09/2000	46168	MICRO ONDAS - PANASONIC - FAMILY	CAPITALIZED	13598	13201007.00	299,12
1	1002	CELULA KAMINDA MUNDI	10120	BF-1 EURO RESTAURANDI	42601001	29/09/2000	46169	BALCAO ELETRICO ACO INOX COM REFRIGERA	CAPITALIZED	13599	13201007.00	1.656,67
1	1002	CELULA KAMINDA MUNDI	10120	BF-1 EURO RESTAURANDI	42601001	29/09/2000	46170	FOGAO INDUSTRIAL 4 BOCAS	CAPITALIZED	13601	13201007.00	2.438,38
1	1002	CELULA KAMINDA MUNDI	10120	BF-1 EURO RESTAURANDI	42601001	29/09/2000	46171	CHAPA PARA GRELHADOS ACO INOX - FIRE	CAPITALIZED	13602	13201007.00	1.978,80
1	1002	CELULA KAMINDA MUNDI	10120	BF-1 EURO RESTAURANDI	42601001	29/09/2000	46172	BALCAO ACO INOX COM ESTUFA - 070X070X1	CAPITALIZED	13603	13201007.00	874,35
1	1002	CELULA KAMINDA MUNDI	10120	BF-1 EURO RESTAURANDI	42601001	29/09/2000	46173	FORNO ELETRICO ACO INOX - FRITOMAR	CAPITALIZED	13604	13201007.00	3.497,41
1	1002	CELULA KAMINDA MUNDI	10120	BF-1 EURO RESTAURANDI	42601001	29/09/2000	46174	MESA ACO INOX - 1,20X070X080	CAPITALIZED	13605	13201007.00	363,55
1	1002	CELULA KAMINDA MUNDI	10120	BF-1 EURO RESTAURANDI	42601001	29/09/2000	46175	COIFA ACO INOX - ARAPARELHOAIX - 1,80X1,1	CAPITALIZED	13606	13201007.00	3.359,33
1	1002	CELULA KAMINDA MUNDI	10120	BF-1 EURO RESTAURANDI	42601001	29/09/2000	46176	ESTANTE FERRO COM 4 PRATELEIRAS	CAPITALIZED	13607	13201007.00	151,86
1	1002	CELULA KAMINDA MUNDI	10120	BF-1 EURO RESTAURANDI	42601001	29/09/2000	46177	ESTANTE FERRO COM 4 PRATELEIRAS	CAPITALIZED	13608	13201007.00	151,86
1	1002	CELULA KAMINDA MUNDI	10120	BF-1 EURO RESTAURANDI	42601001	29/09/2000	46178	ESTANTE FERRO COM 4 PRATELEIRAS	CAPITALIZED	13609	13201007.00	151,86
1	1002	CELULA KAMINDA MUNDI	10120	BF-1 EURO RESTAURANDI	42601001	29/09/2000	46179	MESA ACO INOX - 1,20X070X080	CAPITALIZED	13610	13201007.00	363,55
1	1002	CELULA KAMINDA MUNDI	10120	BF-1 EURO RESTAURANDI	42601001	29/09/2000	46180	ESTANTE FERRO COM 4 PRATELEIRAS	CAPITALIZED	13611	13201007.00	151,86
1	1002	CELULA KAMINDA MUNDI	10120	BF-1 EURO RESTAURANDI	42601001	29/09/2000	46181	ESTANTE FERRO COM 6 PRATELEIRAS - 092X0	CAPITALIZED	13612	13201007.00	165,97
1	1002	CELULA KAMINDA MUNDI	10120	BF-1 EURO RESTAURANDI	42601001	29/09/2000	46182	ESTANTE FERRO COM 6 PRATELEIRAS - 092X0	CAPITALIZED	13613	13201007.00	165,97
1	1002	CELULA KAMINDA MUNDI	10120	BF-1 EURO RESTAURANDI	42601001	29/09/2000	46183	ESTANTE FERRO COM 6 PRATELEIRAS - 092X0	CAPITALIZED	13614	13201007.00	165,97
1	1002	CELULA KAMINDA MUNDI	10120	BF-1 EURO RESTAURANDI	42601001	29/09/2000	46184	ARQUIVO ACO COM 4 GAVETAS	CAPITALIZED	13615	13201007.00	147,20
1	1002	CELULA KAMINDA MUNDI	10120	BF-1 EURO RESTAURANDI	42601001	29/09/2000	46185	MESA MADEIRA CEREJEIRA - 1,20X060X072	CAPITALIZED	13616	13201007.00	225,49
1	1002	CELULA KAMINDA MUNDI	10120	BF-1 EURO RESTAURANDI	42601001	29/09/2000	46186	CADEIRA FIXA MADEIRA	CAPITALIZED	13618	13201007.00	110,44
1	1002	CELULA KAMINDA MUNDI	10120	BF-1 EURO RESTAURANDI	42601001	29/09/2000	46187	CADEIRA FIXA MADEIRA	CAPITALIZED	13619	13201007.00	110,44
1	1002	CELULA KAMINDA MUNDI	10120	BF-1 EURO RESTAURANDI	42601001	29/09/2000	46188	CADEIRA FIXA MADEIRA	CAPITALIZED	13620	13201007.00	110,44
1	1002	CELULA KAMINDA MUNDI	10120	BF-1 EURO RESTAURANDI	42601001	29/09/2000	46189	BALCAO MADEIRA FORMICA COM 6 PORTAS -	CAPITALIZED	13622	13201007.00	391,16
1	1002	CELULA KAMINDA MUNDI	10120	BF-1 EURO RESTAURANDI	42601001	29/09/2000	46190	CADEIRAO MADEIRA PARA BEBE	CAPITALIZED	13625	13201007.00	165,97
1	1002	CELULA KAMINDA MUNDI	10120	BF-1 EURO RESTAURANDI	42601001	29/09/2000	46191	MESA MADEIRA FIXA ESTRUTURA FERRO - 1,2	CAPITALIZED	13627	13201007.00	211,69
1	1002	CELULA KAMINDA MUNDI	10120	BF-1 EURO RESTAURANDI	42601001	29/09/2000	46192	MESA MADEIRA FIXA ESTRUTURA FERRO - 1,2	CAPITALIZED	13628	13201007.00	211,69
1	1002	CELULA KAMINDA MUNDI	10120	BF-1 EURO RESTAURANDI	42601001	29/09/2000	46193	MESA MADEIRA FIXA ESTRUTURA FERRO - 1,2	CAPITALIZED	13629	13201007.00	211,69
1	1002	CELULA KAMINDA MUNDI	10120	BF-1 EURO RESTAURANDI	42601001	29/09/2000	46194	MESA MADEIRA FIXA ESTRUTURA FERRO - 1,2	CAPITALIZED	13635	13201007.00	211,69
1	1002	CELULA KAMINDA MUNDI	10120	BF-1 EURO RESTAURANDI	42601001	29/09/2000	46195	MESA MADEIRA FIXA ESTRUTURA FERRO - 1,2	CAPITALIZED	13636	13201007.00	211,69
1	1002	CELULA KAMINDA MUNDI	10120	BF-1 EURO RESTAURANDI	42601001	29/09/2000	46196	MESA MADEIRA FIXA ESTRUTURA FERRO - 1,2	CAPITALIZED	13637	13201007.00	211,69
1	1002	CELULA KAMINDA MUNDI	10120	BF-1 EURO RESTAURANDI	42601001	29/09/2000	46197	LUZ EMERGENCIA	CAPITALIZED	13638	13201007.00	322,13
1	1002	CELULA KAMINDA MUNDI	10120	BF-1 EURO RESTAURANDI	42601001	29/09/2000	46198	PENTEADEIRA MADEIRA COM ESPELHO	CAPITALIZED	13639	13201007.00	276,11
1	1002	CELULA KAMINDA MUNDI	10120	BF-1 EURO RESTAURANDI	42601001	29/09/2000	46199	LUZ EMERGENCIA	CAPITALIZED	13640	13201007.00	322,13
1	1002	CELULA KAMINDA MUNDI	10120	BF-1 EURO RESTAURANDI	42601001	29/09/2000	46200	CADEIRA FIXA MADEIRA STILO EUROPEU	CAPITALIZED	13641	13201007.00	170,27
1	1002	CELULA KAMINDA MUNDI	10120	BF-1 EURO RESTAURANDI	42601001	29/09/2000	46201	CADEIRA FIXA MADEIRA STILO EUROPEU	CAPITALIZED	13642	13201007.00	170,27
1	1002	CELULA KAMINDA MUNDI	10120	BF-1 EURO RESTAURANDI	42601001	29/09/2000	46202	CADEIRA FIXA MADEIRA STILO EUROPEU	CAPITALIZED	13643	13201007.00	170,27
1	1002	CELULA KAMINDA MUNDI	10120	BF-1 EURO RESTAURANDI	42601001	29/09/2000	46203	CADEIRA FIXA MADEIRA STILO EUROPEU	CAPITALIZED	13644	13201007.00	170,27
1	1002	CELULA KAMINDA MUNDI	10120	BF-1 EURO RESTAURANDI	42601001	29/09/2000	46204	CADEIRA FIXA MADEIRA STILO EUROPEU	CAPITALIZED	13645	13201007.00	170,27
1	1002	CELULA KAMINDA MUNDI	10120	BF-1 EURO RESTAURANDI	42601001	29/09/2000	46205	CADEIRA FIXA MADEIRA STILO EUROPEU	CAPITALIZED	13646	13201007.00	170,27
1	1002	CELULA KAMINDA MUNDI	10120	BF-1 EURO RESTAURANDI	42601001	29/09/2000	46206	CADEIRA FIXA MADEIRA STILO EUROPEU	CAPITALIZED	13647	13201007.00	170,27
1	1002	CELULA KAMINDA MUNDI	10120	BF-1 EURO RESTAURANDI	42601001	29/09/2000	46207	CADEIRA FIXA MADEIRA STILO EUROPEU	CAPITALIZED	13648	13201007.00	170,27
1	1002	CELULA KAMINDA MUNDI	10120	BF-1 EURO RESTAURANDI	42601001	29/09/2000	46208	CADEIRA FIXA MADEIRA STILO EUROPEU	CAPITALIZED	13649	13201007.00	170,27
1	1002	CELULA KAMINDA MUNDI	10120	BF-1 EURO RESTAURANDI	42601001	29/09/2000	46209	CADEIRA FIXA MADEIRA STILO EUROPEU	CAPITALIZED	13650	13201007.00	170,27
1	1002	CELULA KAMINDA MUNDI	10120	BF-1 EURO RESTAURANDI	42601001	29/09/2000	46210	CADEIRA FIXA MADEIRA STILO EUROPEU	CAPITALIZED	13651	13201007.00	170,27
1	1002	CELULA KAMINDA MUNDI	10120	BF-1 EURO RESTAURANDI	42601001	29/09/2000	46211	CADEIRA FIXA MADEIRA STILO EUROPEU	CAPITALIZED	13652	13201007.00	170,27
1	1002	CELULA KAMINDA MUNDI	10120	BF-1 EURO RESTAURANDI	42601001	29/09/2000	46212	CADEIRA FIXA MADEIRA STILO EUROPEU	CAPITALIZED	13654	13201007.00	170,27
1	1002	CELULA KAMINDA MUNDI	10120	BF-1 EURO RESTAURANDI	42601001	29/09/2000	46213	CADEIRA FIXA MADEIRA STILO EUROPEU	CAPITALIZED	13655	13201007.00	170,27
1	1002	CELULA KAMINDA MUNDI	10120	BF-1 EURO RESTAURANDI	42601001	29/09/2000	46214	CADEIRA FIXA MADEIRA STILO EUROPEU	CAPITALIZED	13656	13201007.00	170,27
1	1002	CELULA KAMINDA MUNDI	10120	BF-1 EURO RESTAURANDI	42601001	29/09/2000	46215	CADEIRA FIXA MADEIRA STILO EUROPEU	CAPITALIZED	13657	13201007.00	170,27
1	1002	CELULA KAMINDA MUNDI	10120	BF-1 EURO RESTAURANDI	42601001	29/09/2000	46216	CADEIRA FIXA MADEIRA STILO EUROPEU	CAPITALIZED	13659	13201007.00	170,27
1	1002	CELULA KAMINDA MUNDI	10120	BF-1 EURO RESTAURANDI	42601001	29/09/2000	46217	CADEIRA FIXA MADEIRA STILO EUROPEU	CAPITALIZED	13660	13201007.00	170,27
1	1002	CELULA KAMINDA MUNDI	10120	BF-1 EURO RESTAURANDI	42601001	29/09/2000	46218	CADEIRA FIXA MADEIRA STILO EUROPEU	CAPITALIZED	13661	13201007.00	170,27
1	1002	CELULA KAMINDA MUNDI	10120	BF-1 EURO RESTAURANDI	42601001	29/09/2000	46219	CADEIRA FIXA MADEIRA STILO EUROPEU	CAPITALIZED	13662	13201007.00	170,27
1	1002	CELULA KAMINDA MUNDI	10120	BF-1 EURO RESTAURANDI	42601001	29/09/2000	46220	CADEIRA FIXA MADEIRA STILO EUROPEU	CAPITALIZED	13663	13201007.00	170,27
1	1002	CELULA KAMINDA MUNDI	10120	BF-1 EURO RESTAURANDI	42601001	29/09/2000	46221	CADEIRA FIXA MADEIRA STILO EUROPEU	CAPITALIZED	13665	13201007.00	170,27
1	1002	CELULA KAMINDA MUNDI	10120	BF-1 EURO RESTAURANDI	42601001	29/09/2000	46222	CADEIRA FIXA MADEIRA STILO EUROPEU	CAPITALIZED	13666	13201007.00	170,27
1	1002	CELULA KAMINDA MUNDI	10120	BF-1 EURO RESTAURANDI	42601001	29/09/2000	46223	CADEIRA FIXA MADEIRA STILO EUROPEU	CAPITALIZED	13667	13201007.00	170,27
1	1002	CELULA KAMINDA MUNDI	10120	BF-1 EURO RESTAURANDI	42601001	29/09/2000	46224	CADEIRA FIXA MADEIRA STILO EUROPEU	CAPITALIZED	13668	13201007.00	170,27
1	1002	CELULA KAMINDA MUNDI	10120	BF-1 EURO RESTAURANDI	42601001	29/09/2000	46225	CADEIRA FIXA MADEIRA STILO EUROPEU	CAPITALIZED	13669	13201007.00	170,27
1	1002	CELULA KAMINDA MUNDI	10120	BF-1 EURO RESTAURANDI	42601001	29/09/2000	46226	CADEIRA FIXA MADEIRA STILO EUROPEU	CAPITALIZED	13670	13201007.00	170,27
1	1002	CELULA KAMINDA MUNDI	10420	THEATRO DI KAMINDA	42601001	29/09/2000	46227	CADEIRA FIXA COM BRACOS ESTOFADO VERM	CAPITALIZED	2496	13201007.00	552,22
1	1002	CELULA KAMINDA MUNDI	10420	THEATRO DI KAMINDA	42601001	29/09/2000	46228	CADEIRA FIXA COM BRACOS ESTOFADO VERM	CAPITALIZED	2497	13201007.00	552,22
1	1002	CELULA KAMINDA MUNDI	10420	THEATRO DI KAMINDA	42601001	29/09/2000	46229	CADEIRA FIXA COM BRACOS ESTOFADO VERM	CAPITALIZED	2498	13201007.00	552,22
1	1002	CELULA KAMINDA MUNDI	10420	THEATRO DI KAMINDA	42601001	29/09/2000	46230	CADEIRA FIXA COM BRACOS ESTOFADO VERM	CAPITALIZED	2499	13201007.00	552,22
1	1002	CELULA KAMINDA MUNDI	10420	THEATRO DI KAMINDA	42601001	29/09/2000	46231	LUZ EMERGENCIA	CAPITALIZED	3900	13201007.00	322,13
1	1002	CELULA KAMINDA MUNDI	10420	THEATRO DI KAMINDA	42601001	29/09/2000	46232	CADEIRA FIXA COM BRACOS ESTOFADO VERM	CAPITALIZED	4576	13201007.00	552,22
1	1002	CELULA KAMINDA MUNDI	10420	THEATRO DI KAMINDA	42601001	29/09/2000	46233	CADEIRA FIXA COM BRACOS ESTOFADO VERM	CAPITALIZED	4586	13201007.00	552,22
1	1002	CELULA KAMINDA MUNDI	10420	THEATRO DI KAMINDA	42601001	29/09/2000	46234	CADEIRA FIXA COM BRACOS ESTOFADO VERM	CAPITALIZED	4593	13201007.00	552,22
1	1002	CELULA KAMINDA MUNDI	10420	THEATRO DI KAMINDA	42601001	29/09/2000	46235	CADEIRA FIXA COM BRACOS ESTOFADO VERM	CAPITALIZED	4594	13201007.00	552,22
1	1002	CELULA KAMINDA MUNDI	10420	THEATRO DI KAMINDA	42601001	29/09/2000	46236	CADEIRA FIXA COM BRACOS ESTOFADO VERM	CAPITALIZED	4598	13201007.00	552,22
1	1002	CELULA KAMINDA MUNDI	10420	THEATRO DI KAMINDA	42601001	29/09/2000	46237	CADEIRA FIXA COM BRACOS ESTOFADO VERM	CAPITALIZED	4599	13201007.00	552,22
1	1002	CELULA KAMINDA MUNDI	10420	THEATRO DI KAMINDA	42601001	29/09/2000	46238	CADEIRA FIXA COM BRACOS ESTOFADO VERM	CAPITALIZED	4600	13201007.00	552,22
1	1002	CELULA KAMINDA MUNDI	10420	THEATRO DI KAMINDA	42601001	29/09/2000	46239	CADEIRA FIXA COM BRACOS ESTOFADO VERM	CAPITALIZED	4602	13201007.00	552,22
1	1002	CELULA KAMINDA MUNDI	10420	THEATRO DI KAMINDA	42601001	29/09/2000	46240	CADEIRA FIXA COM BRACOS ESTOFADO VERM	CAPITALIZED	4603	13201007.00	552,22
1	1002	CELULA KAMINDA MUNDI	10420	THEATRO DI KAMINDA	42601001	29/09/2000	46241	CADEIRA FIXA COM BRACOS ESTOFADO VERM	CAPITALIZED	4651	13201007.00	552,22
1	1002	CELULA KAMINDA MUNDI	10420	THEATRO DI KAMINDA	42601001	29/09/2000	46242	CADEIRA FIXA COM BRACOS ESTOFADO VERM	CAPITALIZED	4652	13201007.00	552,22
1	1002	CELULA KAMINDA MUNDI	10420	THEATRO DI KAMINDA	42601001	29/09/2000	46243	CADEIRA FIXA COM BRACOS ESTOFADO VERM	CAPITALIZED	4660	13201007.00	552,22
1	1002	CELULA KAMINDA MUNDI	10420	THEATRO DI KAMINDA	42601001	29/09/2000	46244	CADEIRA FIXA COM BRACOS ESTOFADO VERM	CAPITALIZED	4661	13201007.00	552,22
1	1002	CELULA KAMINDA MUNDI	10420	THEATRO DI KAMINDA	42601001	29/09/2000	46245	CADEIRA FIXA COM BRACOS ESTOFADO VERM	CAPITALIZED	4665	13201007.00	552,22
1	1002	CELULA KAMINDA MUNDI	10420	THEATRO DI KAMINDA	42601001	29/09/2000	46246	CADEIRA FIXA COM BRACOS ESTOFADO VERM	CAPITALIZED	4666	13201007.00	552,22
1	1002	CELULA KAMINDA MUNDI	10420	THEATRO DI KAMINDA	42601001	29/09/2000	46247	CADEIRA FIXA COM BRACOS ESTOFADO VERM	CAPITALIZED	4667	13201007.00	552,22
1	1002	CELULA KAMINDA MUNDI	10420	THEATRO DI KAMINDA	42601001	29/09/2000	46248	CADEIRA FIXA COM BRACOS ESTOFADO VERM	CAPITALIZED	4668	13201007.00	552,22
1	1002	CELULA KAMINDA MUNDI	10420	THEATRO DI KAMINDA	42601001	29/09/2000	46249	CADEIRA FIXA COM BRACOS ESTOFADO VERM	CAPITALIZED	4670	13201007.00	552,22
1	1002	CELULA KAMINDA MUNDI	10420	THEATRO DI KAMINDA	42601001	29/09/2000	46250	CADEIRA FIXA COM BRACOS ESTOFADO VERM	CAPITALIZED	4715	13201007.00	552,22
1	1002	CELULA KAMINDA MUNDI	10420	THEATRO DI KAMINDA	42601001	29/09/2000	46251	CADEIRA FIXA COM BRACOS ESTOFADO VERM	CAPITALIZED	4758	13201007.00	552,22
1	1002	CELULA KAMINDA MUNDI	10420	THEATRO DI KAMINDA	42601001	29/09/2000	46252	CADEIRA FIXA COM BRACOS ESTOFADO VERM	CAPITALIZED	4759	13201007.00	552,22
1	1002	CELULA KAMINDA MUNDI	10420	THEATRO DI KAMINDA	42601001	29/09/2000	46253	CADEIRA FIXA COM BRACOS ESTOFADO VERM	CAPITALIZED	4760	13201007.00	552,22
1	1002	CELULA KAMINDA MUNDI	10420	THEATRO DI KAMINDA	42601001	29/09/2000	46254	CADEIRA FIXA COM BRACOS ESTOFADO VERM	CAPITALIZED	4762	13201007.00	552,22
1	1002	CELULA KAMINDA MUNDI	10420	THEATRO DI KAMINDA	42601001	29/09/2000	46255	CADEIRA FIXA COM BRACOS ESTOFADO VERM	CAPITALIZED	4763	13201007.00	552,22
1	1002	CELULA KAMINDA MUNDI	10420	THEATRO DI KAMINDA	42601001	29/09/2000	46256	CADEIRA FIXA COM BRACOS ESTOFADO VERM	CAPITALIZED	4653	13201007.00	552,22
1	1002	CELULA KAMINDA MUNDI	10420	THEATRO DI KAMINDA	42601001	29/09/2000	46257	CADEIRA FIXA COM BRACOS ESTOFADO VERM	CAPITALIZED	4655	13201007.00	552,22
1	1002	CELULA KAMINDA MUNDI	10420	THEATRO DI KAMINDA	42601001	29/09/2000	46258	CADEIRA FIXA COM BRACOS ESTOFADO VERM	CAPITALIZED	4656	13201007.00	552,22
1	1002	CELULA KAMINDA MUNDI	10420	THEATRO DI KAMINDA	42601001	29/09/2000	46259	CADEIRA FIXA COM BRACOS ESTOFADO VERM	CAPITALIZED	4657	13201007.00	552,22
1	1002	CELULA KAMINDA MUNDI	10420	THEATRO DI KAMINDA	42601001	29/09/2000	46260	CADEIRA FIXA COM BRACOS ESTOFADO VERM	CAPITALIZED	4658	13201007.00	552,22
1	1002	CELULA KAMINDA MUNDI	10420	THEATRO DI KAMINDA	42601001	29/09/2000	46261	CADEIRA FIXA COM BRACOS ESTOFADO VERM	CAPITALIZED	4659	13201007.00	552,22
1	1002	CELULA KAMINDA MUNDI	10420	THEATRO DI KAMINDA	42601001	29/09/2000	46262	CADEIRA FIXA COM BRACOS ESTOFADO VERM	CAPITALIZED	4712	13201007.00	552,22
1	1002	CELULA KAMINDA MUNDI	10420	THEATRO DI KAMINDA	42601001	29/09/2000	46263	CADEIRA FIXA COM BRACOS ESTOFADO VERM	CAPITALIZED	4757	13201007.00	552,22
1	1002	CELULA KAMINDA MUNDI	10420	THEATRO DI KAMINDA	42601001	29/09/2000	46264	NOBREAK -SMS - SM700	CAPITALIZED	5006B	13201007.00	299,12
1	1002	CELULA KAMINDA MUNDI	10420	THEATRO DI KAMINDA	42601001	29/09/2000	46265	GAVETA TIPO CAIXA - GERBO	CAPITALIZED	5007B	13201007.00	276,11
1	1002	CELULA KAMINDA MUNDI	10420	THEATRO DI KAMINDA	42601001	29/09/2000	46266	CADEIRA FIXA BRANCA DE POLIPROPILENO	CAPITALIZED	5009A	13201007.00	161,06
1	1002	CELULA KAMINDA MUNDI	10420	THEATRO DI KAMINDA	42601001	29/09/2000	46267	CADEIRA FIXA BRANCA DE POLIPROPILENO	CAPITALIZED	5010A	13201007.00	161,06
1	1002	CELULA KAMINDA MUNDI	10420	THEATRO DI KAMINDA	42601001	29/09/2000	46268	CADEIRA FIXA BRANCA DE POLIPROPILENO	CAPITALIZED	5013A	13201007.00	161,06
1	1002	CELULA KAMINDA MUNDI	10420	THEATRO DI KAMINDA	42601001	29/09/2000	46269	CADEIRA FIXA BRANCA DE POLIPROPILENO	CAPITALIZED	5014A	13201007.00	161,06
1	1002	CELULA KAMINDA MUNDI	10420	THEATRO DI KAMINDA	42601001	29/09/2000	46270	CADEIRA FIXA BRANCA DE POLIPROPILENO	CAPITALIZED	5015A	13201007.00	161,06

fls. 98667

Este documento é cópia do original, assinado digitalmente por CAMILA APARECIDA DIAS LIMA e Tribunal de Justica do Estado de Sao Paulo, protocolado em 01/03/2019 às 20:56 , sob o número WJMJ19700053040.

Para conferir o original, acesse o site https://esaj.tjsp.jus.br/pastadigital/pg/abrirConferenciaDocumento.do, informe o processo 1002265-62.2016.8.26.0659 e código 4488B7B.

1	1002	CELULA KAMINDA MUNDI	10420	THEATRO DI KAMINDA	42601001	29/09/2000	46271	CADEIRA FIXA BRANCA DE POLIPROPILENO	CAPITALIZED	5024A	13201007.00	161,06
1	1002	CELULA KAMINDA MUNDI	10420	THEATRO DI KAMINDA	42601001	29/09/2000	46272	CADEIRA FIXA BRANCA DE POLIPROPILENO	CAPITALIZED	5027A	13201007.00	161,06
1	1002	CELULA KAMINDA MUNDI	10420	THEATRO DI KAMINDA	42601001	29/09/2000	46273	CADEIRA FIXA BRANCA DE POLIPROPILENO	CAPITALIZED	5028A	13201007.00	161,06
1	1002	CELULA KAMINDA MUNDI	10420	THEATRO DI KAMINDA	42601001	29/09/2000	46274	CADEIRA FIXA BRANCA DE POLIPROPILENO	CAPITALIZED	5030A	13201007.00	161,06
1	1002	CELULA KAMINDA MUNDI	10420	THEATRO DI KAMINDA	42601001	29/09/2000	46275	MESA MADEIRA	CAPITALIZED	5037A	13201007.00	207,08
1	1002	CELULA KAMINDA MUNDI	10420	THEATRO DI KAMINDA	42601001	29/09/2000	46276	MESA MADEIRA	CAPITALIZED	5039A	13201007.00	207,08
1	1002	CELULA KAMINDA MUNDI	10420	THEATRO DI KAMINDA	42601001	29/09/2000	46277	MESA MADEIRA	CAPITALIZED	5042A	13201007.00	207,08
1	1002	CELULA KAMINDA MUNDI	10420	THEATRO DI KAMINDA	42601001	29/09/2000	46278	MESA MADEIRA	CAPITALIZED	5043A	13201007.00	207,08
1	1002	CELULA KAMINDA MUNDI	10420	THEATRO DI KAMINDA	42601001	29/09/2000	46279	MESA MADEIRA	CAPITALIZED	5046A	13201007.00	207,08
1	1002	CELULA KAMINDA MUNDI	10420	THEATRO DI KAMINDA	42601001	29/09/2000	46280	MESA MADEIRA	CAPITALIZED	5049A	13201007.00	207,08
1	1002	CELULA KAMINDA MUNDI	10420	THEATRO DI KAMINDA	42601001	29/09/2000	46281	PROCESSADOR PARALELO 24 BIT - REAVEY	CAPITALIZED	6433	13201007.00	1.610,65
1	1002	CELULA KAMINDA MUNDI	10420	THEATRO DI KAMINDA	42601001	29/09/2000	46282	PUPITO MADEIRA - 070X1,30X030	CAPITALIZED	9996	13201007.00	1.242,38
1	1002	CELULA KAMINDA MUNDI	10420	THEATRO DI KAMINDA	42601001	29/09/2000	46283	CADEIRA FIXA ESTOFADO VINIL	CAPITALIZED	10000	13201007.00	179,47
1	1002	CELULA KAMINDA MUNDI	10420	THEATRO DI KAMINDA	42601001	29/09/2000	46284	CADEIRA FIXA COM BRACOS ESTOFADO VERM	CAPITALIZED	11921	13201007.00	552,22
1	1002	CELULA KAMINDA MUNDI	10420	THEATRO DI KAMINDA	42601001	29/09/2000	46285	CADEIRA FIXA COM BRACOS ESTOFADO VERM	CAPITALIZED	11923	13201007.00	552,22
1	1002	CELULA KAMINDA MUNDI	10420	THEATRO DI KAMINDA	42601001	29/09/2000	46286	CADEIRA FIXA COM BRACOS ESTOFADO VERM	CAPITALIZED	11924	13201007.00	552,22
1	1002	CELULA KAMINDA MUNDI	10420	THEATRO DI KAMINDA	42601001	29/09/2000	46287	CADEIRA FIXA COM BRACOS ESTOFADO VERM	CAPITALIZED	11925	13201007.00	552,22
1	1002	CELULA KAMINDA MUNDI	10420	THEATRO DI KAMINDA	42601001	29/09/2000	46288	CADEIRA FIXA COM BRACOS ESTOFADO VERM	CAPITALIZED	11926	13201007.00	552,22
1	1002	CELULA KAMINDA MUNDI	10420	THEATRO DI KAMINDA	42601001	29/09/2000	46289	CADEIRA FIXA COM BRACOS ESTOFADO VERM	CAPITALIZED	11927	13201007.00	552,22
1	1002	CELULA KAMINDA MUNDI	10420	THEATRO DI KAMINDA	42601001	29/09/2000	46290	CADEIRA FIXA COM BRACOS ESTOFADO VERM	CAPITALIZED	11929	13201007.00	552,22
1	1002	CELULA KAMINDA MUNDI	10420	THEATRO DI KAMINDA	42601001	29/09/2000	46291	CADEIRA FIXA COM BRACOS ESTOFADO VERM	CAPITALIZED	11930	13201007.00	552,22
1	1002	CELULA KAMINDA MUNDI	10420	THEATRO DI KAMINDA	42601001	29/09/2000	46292	CADEIRA FIXA COM BRACOS ESTOFADO VERM	CAPITALIZED	11931	13201007.00	552,22
1	1002	CELULA KAMINDA MUNDI	10420	THEATRO DI KAMINDA	42601001	29/09/2000	46293	CADEIRA FIXA COM BRACOS ESTOFADO VERM	CAPITALIZED	11932	13201007.00	552,22
1	1002	CELULA KAMINDA MUNDI	10420	THEATRO DI KAMINDA	42601001	29/09/2000	46294	CADEIRA FIXA COM BRACOS ESTOFADO VERM	CAPITALIZED	11933	13201007.00	552,22
1	1002	CELULA KAMINDA MUNDI	10420	THEATRO DI KAMINDA	42601001	29/09/2000	46295	CADEIRA FIXA COM BRACOS ESTOFADO VERM	CAPITALIZED	11934	13201007.00	552,22
1	1002	CELULA KAMINDA MUNDI	10420	THEATRO DI KAMINDA	42601001	29/09/2000	46296	CADEIRA FIXA COM BRACOS ESTOFADO VERM	CAPITALIZED	11935	13201007.00	552,22
1	1002	CELULA KAMINDA MUNDI	10420	THEATRO DI KAMINDA	42601001	29/09/2000	46297	CADEIRA FIXA COM BRACOS ESTOFADO VERM	CAPITALIZED	11936	13201007.00	552,22
1	1002	CELULA KAMINDA MUNDI	10420	THEATRO DI KAMINDA	42601001	29/09/2000	46298	CADEIRA FIXA COM BRACOS ESTOFADO VERM	CAPITALIZED	11937	13201007.00	552,22
1	1002	CELULA KAMINDA MUNDI	10420	THEATRO DI KAMINDA	42601001	29/09/2000	46299	CADEIRA FIXA COM BRACOS ESTOFADO VERM	CAPITALIZED	11938	13201007.00	552,22
1	1002	CELULA KAMINDA MUNDI	10420	THEATRO DI KAMINDA	42601001	29/09/2000	46300	CADEIRA FIXA COM BRACOS ESTOFADO VERM	CAPITALIZED	11939	13201007.00	552,22
1	1002	CELULA KAMINDA MUNDI	10420	THEATRO DI KAMINDA	42601001	29/09/2000	46301	CADEIRA FIXA COM BRACOS ESTOFADO VERM	CAPITALIZED	11940	13201007.00	552,22
1	1002	CELULA KAMINDA MUNDI	10420	THEATRO DI KAMINDA	42601001	29/09/2000	46302	CADEIRA FIXA COM BRACOS ESTOFADO VERM	CAPITALIZED	11941	13201007.00	552,22
1	1002	CELULA KAMINDA MUNDI	10420	THEATRO DI KAMINDA	42601001	29/09/2000	46303	CADEIRA FIXA COM BRACOS ESTOFADO VERM	CAPITALIZED	11942	13201007.00	552,22
1	1002	CELULA KAMINDA MUNDI	10420	THEATRO DI KAMINDA	42601001	29/09/2000	46304	CADEIRA FIXA COM BRACOS ESTOFADO VERM	CAPITALIZED	11943	13201007.00	552,22
1	1002	CELULA KAMINDA MUNDI	10420	THEATRO DI KAMINDA	42601001	29/09/2000	46305	CADEIRA FIXA COM BRACOS ESTOFADO VERM	CAPITALIZED	11944	13201007.00	552,22
1	1002	CELULA KAMINDA MUNDI	10420	THEATRO DI KAMINDA	42601001	29/09/2000	46306	CADEIRA FIXA COM BRACOS ESTOFADO VERM	CAPITALIZED	11945	13201007.00	552,22
1	1002	CELULA KAMINDA MUNDI	10420	THEATRO DI KAMINDA	42601001	29/09/2000	46307	CADEIRA FIXA COM BRACOS ESTOFADO VERM	CAPITALIZED	11946	13201007.00	552,22
1	1002	CELULA KAMINDA MUNDI	10420	THEATRO DI KAMINDA	42601001	29/09/2000	46308	CADEIRA FIXA COM BRACOS ESTOFADO VERM	CAPITALIZED	11948	13201007.00	552,22
1	1002	CELULA KAMINDA MUNDI	10420	THEATRO DI KAMINDA	42601001	29/09/2000	46309	CADEIRA FIXA COM BRACOS ESTOFADO VERM	CAPITALIZED	11949	13201007.00	552,22
1	1002	CELULA KAMINDA MUNDI	10420	THEATRO DI KAMINDA	42601001	29/09/2000	46310	CADEIRA FIXA COM BRACOS ESTOFADO VERM	CAPITALIZED	11950	13201007.00	552,22
1	1002	CELULA KAMINDA MUNDI	10420	THEATRO DI KAMINDA	42601001	29/09/2000	46311	CADEIRA FIXA COM BRACOS ESTOFADO VERM	CAPITALIZED	11951	13201007.00	552,22
1	1002	CELULA KAMINDA MUNDI	10420	THEATRO DI KAMINDA	42601001	29/09/2000	46312	CADEIRA FIXA COM BRACOS ESTOFADO VERM	CAPITALIZED	11953	13201007.00	552,22
1	1002	CELULA KAMINDA MUNDI	10420	THEATRO DI KAMINDA	42601001	29/09/2000	46313	CADEIRA FIXA COM BRACOS ESTOFADO VERM	CAPITALIZED	11954	13201007.00	552,22
1	1002	CELULA KAMINDA MUNDI	10420	THEATRO DI KAMINDA	42601001	29/09/2000	46314	CADEIRA FIXA COM BRACOS ESTOFADO VERM	CAPITALIZED	11955	13201007.00	552,22
1	1002	CELULA KAMINDA MUNDI	10420	THEATRO DI KAMINDA	42601001	29/09/2000	46315	CADEIRA FIXA COM BRACOS ESTOFADO VERM	CAPITALIZED	11956	13201007.00	552,22
1	1002	CELULA KAMINDA MUNDI	10420	THEATRO DI KAMINDA	42601001	29/09/2000	46316	CADEIRA FIXA COM BRACOS ESTOFADO VERM	CAPITALIZED	11957	13201007.00	552,22
1	1002	CELULA KAMINDA MUNDI	10420	THEATRO DI KAMINDA	42601001	29/09/2000	46317	CADEIRA FIXA COM BRACOS ESTOFADO VERM	CAPITALIZED	11958	13201007.00	552,22
1	1002	CELULA KAMINDA MUNDI	10420	THEATRO DI KAMINDA	42601001	29/09/2000	46318	CADEIRA FIXA COM BRACOS ESTOFADO VERM	CAPITALIZED	11959	13201007.00	552,22
1	1002	CELULA KAMINDA MUNDI	10420	THEATRO DI KAMINDA	42601001	29/09/2000	46319	CADEIRA FIXA COM BRACOS ESTOFADO VERM	CAPITALIZED	11960	13201007.00	552,22
1	1002	CELULA KAMINDA MUNDI	10420	THEATRO DI KAMINDA	42601001	29/09/2000	46320	CADEIRA FIXA COM BRACOS ESTOFADO VERM	CAPITALIZED	11961	13201007.00	552,22
1	1002	CELULA KAMINDA MUNDI	10420	THEATRO DI KAMINDA	42601001	29/09/2000	46321	CADEIRA FIXA COM BRACOS ESTOFADO VERM	CAPITALIZED	11962	13201007.00	552,22
1	1002	CELULA KAMINDA MUNDI	10420	THEATRO DI KAMINDA	42601001	29/09/2000	46322	CADEIRA FIXA COM BRACOS ESTOFADO VERM	CAPITALIZED	11963	13201007.00	552,22
1	1002	CELULA KAMINDA MUNDI	10420	THEATRO DI KAMINDA	42601001	29/09/2000	46323	CADEIRA FIXA COM BRACOS ESTOFADO VERM	CAPITALIZED	11964	13201007.00	552,22
1	1002	CELULA KAMINDA MUNDI	10420	THEATRO DI KAMINDA	42601001	29/09/2000	46324	CADEIRA FIXA COM BRACOS ESTOFADO VERM	CAPITALIZED	11965	13201007.00	552,22
1	1002	CELULA KAMINDA MUNDI	10420	THEATRO DI KAMINDA	42601001	29/09/2000	46325	CADEIRA FIXA COM BRACOS ESTOFADO VERM	CAPITALIZED	11966	13201007.00	552,22
1	1002	CELULA KAMINDA MUNDI	10420	THEATRO DI KAMINDA	42601001	29/09/2000	46326	CADEIRA FIXA COM BRACOS ESTOFADO VERM	CAPITALIZED	11967	13201007.00	552,22
1	1002	CELULA KAMINDA MUNDI	10420	THEATRO DI KAMINDA	42601001	29/09/2000	46327	CADEIRA FIXA COM BRACOS ESTOFADO VERM	CAPITALIZED	11968	13201007.00	552,22
1	1002	CELULA KAMINDA MUNDI	10420	THEATRO DI KAMINDA	42601001	29/09/2000	46328	CADEIRA FIXA COM BRACOS ESTOFADO VERM	CAPITALIZED	11969	13201007.00	552,22
1	1002	CELULA KAMINDA MUNDI	10420	THEATRO DI KAMINDA	42601001	29/09/2000	46329	CADEIRA FIXA COM BRACOS ESTOFADO VERM	CAPITALIZED	11971	13201007.00	552,22
1	1002	CELULA KAMINDA MUNDI	10420	THEATRO DI KAMINDA	42601001	29/09/2000	46330	CADEIRA FIXA COM BRACOS ESTOFADO VERM	CAPITALIZED	11972	13201007.00	552,22
1	1002	CELULA KAMINDA MUNDI	10420	THEATRO DI KAMINDA	42601001	29/09/2000	46331	CADEIRA FIXA COM BRACOS ESTOFADO VERM	CAPITALIZED	11973	13201007.00	552,22
1	1002	CELULA KAMINDA MUNDI	10420	THEATRO DI KAMINDA	42601001	29/09/2000	46332	CADEIRA FIXA COM BRACOS ESTOFADO VERM	CAPITALIZED	11974	13201007.00	552,22
1	1002	CELULA KAMINDA MUNDI	10420	THEATRO DI KAMINDA	42601001	29/09/2000	46333	CADEIRA FIXA COM BRACOS ESTOFADO VERM	CAPITALIZED	11976	13201007.00	552,22
1	1002	CELULA KAMINDA MUNDI	10420	THEATRO DI KAMINDA	42601001	29/09/2000	46334	REFLETOR ELIPTICO TELEM	CAPITALIZED	12916	13201007.00	690,28
1	1002	CELULA KAMINDA MUNDI	10420	THEATRO DI KAMINDA	42601001	29/09/2000	46335	REFLETOR PAR	CAPITALIZED	12927	13201007.00	736,3
1	1002	CELULA KAMINDA MUNDI	10420	THEATRO DI KAMINDA	42601001	29/09/2000	46336	REFLETOR ELIPTICO ETC	CAPITALIZED	12928	13201007.00	828,33
1	1002	CELULA KAMINDA MUNDI	10420	THEATRO DI KAMINDA	42601001	29/09/2000	46337	REFLETOR ELIPTICO ETC	CAPITALIZED	12929	13201007.00	828,33
1	1002	CELULA KAMINDA MUNDI	10420	THEATRO DI KAMINDA	42601001	29/09/2000	46338	REFLETOR ELIPTICO ETC	CAPITALIZED	12930	13201007.00	828,33
1	1002	CELULA KAMINDA MUNDI	10420	THEATRO DI KAMINDA	42601001	29/09/2000	46339	REFLETOR PAR	CAPITALIZED	12932	13201007.00	736,3
1	1002	CELULA KAMINDA MUNDI	10420	THEATRO DI KAMINDA	42601001	29/09/2000	46340	REFLETOR ELIPTICO STRAND LIGHTING	CAPITALIZED	12933	13201007.00	1.058,43
1	1002	CELULA KAMINDA MUNDI	10420	THEATRO DI KAMINDA	42601001	29/09/2000	46341	REFLETOR PAR	CAPITALIZED	12934	13201007.00	736,3
1	1002	CELULA KAMINDA MUNDI	10420	THEATRO DI KAMINDA	42601001	29/09/2000	46342	VARA FERRO PARA ILUMINCAO TELEM 16M	CAPITALIZED	12935	13201007.00	4.601,85
1	1002	CELULA KAMINDA MUNDI	10420	THEATRO DI KAMINDA	42601001	29/09/2000	46343	REFLETOR PAR	CAPITALIZED	12937	13201007.00	736,3
1	1002	CELULA KAMINDA MUNDI	10420	THEATRO DI KAMINDA	42601001	29/09/2000	46344	REFLETOR PAR 56 MECA	CAPITALIZED	12938	13201007.00	828,33
1	1002	CELULA KAMINDA MUNDI	10420	THEATRO DI KAMINDA	42601001	29/09/2000	46345	REFLETOR PAR	CAPITALIZED	12939	13201007.00	736,3
1	1002	CELULA KAMINDA MUNDI	10420	THEATRO DI KAMINDA	42601001	29/09/2000	46346	REFLETOR ELIPTICO STRAND LIGHTING	CAPITALIZED	12940	13201007.00	1.058,43
1	1002	CELULA KAMINDA MUNDI	10420	THEATRO DI KAMINDA	42601001	29/09/2000	46347	REFLETOR ELIPTICO STRAND LIGHTING	CAPITALIZED	12942	13201007.00	1.058,43
1	1002	CELULA KAMINDA MUNDI	10420	THEATRO DI KAMINDA	42601001	29/09/2000	46348	REFLETOR PAR	CAPITALIZED	12943	13201007.00	736,3
1	1002	CELULA KAMINDA MUNDI	10420	THEATRO DI KAMINDA	42601001	29/09/2000	46349	REFLETOR PAR	CAPITALIZED	12944	13201007.00	736,3
1	1002	CELULA KAMINDA MUNDI	10420	THEATRO DI KAMINDA	42601001	29/09/2000	46350	REFLETOR PAR	CAPITALIZED	12946	13201007.00	736,3
1	1002	CELULA KAMINDA MUNDI	10420	THEATRO DI KAMINDA	42601001	29/09/2000	46351	VARA FERRO PARA ILUMINCAO TELEM 16M	CAPITALIZED	12947	13201007.00	4.601,85
1	1002	CELULA KAMINDA MUNDI	10420	THEATRO DI KAMINDA	42601001	29/09/2000	46352	REFLETOR PAR	CAPITALIZED	12948	13201007.00	736,3
1	1002	CELULA KAMINDA MUNDI	10420	THEATRO DI KAMINDA	42601001	29/09/2000	46353	VARA FERRO PARA ILUMINCAO TELEM 16M	CAPITALIZED	12949	13201007.00	4.601,85
1	1002	CELULA KAMINDA MUNDI	10420	THEATRO DI KAMINDA	42601001	29/09/2000	46354	REFLETOR ELIPTICO ETC	CAPITALIZED	12950	13201007.00	828,33
1	1002	CELULA KAMINDA MUNDI	10420	THEATRO DI KAMINDA	42601001	29/09/2000	46355	REFLETOR ELIPTICO ETC	CAPITALIZED	12502	13201007.00	828,33
1	1002	CELULA KAMINDA MUNDI	10420	THEATRO DI KAMINDA	42601001	29/09/2000	46356	REFLETOR ELIPTICO ETC	CAPITALIZED	12503	13201007.00	828,33
1	1002	CELULA KAMINDA MUNDI	10420	THEATRO DI KAMINDA	42601001	29/09/2000	46357	REFLETOR ELIPTICO ETC	CAPITALIZED	12504	13201007.00	828,33
1	1002	CELULA KAMINDA MUNDI	10420	THEATRO DI KAMINDA	42601001	29/09/2000	46358	REFLETOR ELIPTICO ETC	CAPITALIZED	12505	13201007.00	828,33
1	1002	CELULA KAMINDA MUNDI	10420	THEATRO DI KAMINDA	42601001	29/09/2000	46359	REFLETOR ELIPTICO ETC	CAPITALIZED	12507	13201007.00	828,33
1	1002	CELULA KAMINDA MUNDI	10420	THEATRO DI KAMINDA	42601001	29/09/2000	46360	REFLETOR ELIPTICO ETC	CAPITALIZED	12508	13201007.00	828,33
1	1002	CELULA KAMINDA MUNDI	10420	THEATRO DI KAMINDA	42601001	29/09/2000	46361	REFLETOR ELIPTICO ETC	CAPITALIZED	12509	13201007.00	828,33
1	1002	CELULA KAMINDA MUNDI	10420	THEATRO DI KAMINDA	42601001	29/09/2000	46362	REFLETOR ELIPTICO STRAND LIGHTING	CAPITALIZED	12510	13201007.00	1.058,43
1	1002	CELULA KAMINDA MUNDI	10420	THEATRO DI KAMINDA	42601001	29/09/2000	46363	REFLETOR ELIPTICO STRAND LIGHTING	CAPITALIZED	12511	13201007.00	1.058,43
1	1002	CELULA KAMINDA MUNDI	10420	THEATRO DI KAMINDA	42601001	29/09/2000	46364	REFLETOR LAMPADA NEGRA	CAPITALIZED	12512	13201007.00	552,22
1	1002	CELULA KAMINDA MUNDI	10420	THEATRO DI KAMINDA	42601001	29/09/2000	46365	REFLETOR DE SERVICOS	CAPITALIZED	12513	13201007.00	690,28
1	1002	CELULA KAMINDA MUNDI	10420	THEATRO DI KAMINDA	42601001	29/09/2000	46366	REFLETOR ELIPTICO ETC	CAPITALIZED	12514	13201007.00	828,33
1	1002	CELULA KAMINDA MUNDI	10420	THEATRO DI KAMINDA	42601001	29/09/2000	46367	REFLETOR ELIPTICO ETC	CAPITALIZED	12515	13201007.00	828,33
1	1002	CELULA KAMINDA MUNDI	10420	THEATRO DI KAMINDA	42601001	29/09/2000	46368	REFLETOR ELIPTICO ETC	CAPITALIZED	12516	13201007.00	828,33
1	1002	CELULA KAMINDA MUNDI	10420	THEATRO DI KAMINDA	42601001	29/09/2000	46369	REFLETOR PAR	CAPITALIZED	12517	13201007.00	736,3
1	1002	CELULA KAMINDA MUNDI	10420	THEATRO DI KAMINDA	42601001	29/09/2000	46370	REFLETOR ELIPTICO ETC	CAPITALIZED	12518	13201007.00	828,33
1	1002	CELULA KAMINDA MUNDI	10420	THEATRO DI KAMINDA	42601001	29/09/2000	46371	REFLETOR ELIPTICO ETC	CAPITALIZED	12519	13201007.00	828,33
1	1002	CELULA KAMINDA MUNDI	10420	THEATRO DI KAMINDA	42601001	29/09/2000	46372	REFLETOR ELIPTICO ETC	CAPITALIZED	12520	13201007.00	828,33
1	1002	CELULA KAMINDA MUNDI	10420	THEATRO DI KAMINDA	42601001	29/09/2000	46373	REFLETOR ELIPTICO ETC	CAPITALIZED	12521	13201007.00	828,33
1	1002	CELULA KAMINDA MUNDI	10420	THEATRO DI KAMINDA	42601001	29/09/2000	46374	REFLETOR ELIPTICO ETC	CAPITALIZED	12522	13201007.00	828,33
1	1002	CELULA KAMINDA MUNDI	10420	THEATRO DI KAMINDA	42601001	29/09/2000	46375	REFLETOR ELIPTICO ETC	CAPITALIZED	12523	13201007.00	828,33
1	1002	CELULA KAMINDA MUNDI	10420	THEATRO DI KAMINDA	42601001	29/09/2000	46376	REFLETOR ELIPTICO ETC	CAPITALIZED	12524	13201007.00	828,33
1	1002	CELULA KAMINDA MUNDI	10420	THEATRO DI KAMINDA	42601001	29/09/2000	46377	REFLETOR ELIPTICO ETC	CAPITALIZED	12525	13201007.00	828,33
1	1002	CELULA KAMINDA MUNDI	10420	THEATRO DI KAMINDA	42601001	29/09/2000	46378	REFLETOR ELIPTICO STRAND LIGHTING	CAPITALIZED	12527	13201007.00	1.058,43
1	1002	CELULA KAMINDA MUNDI	10420	THEATRO DI KAMINDA	42601001	29/09/2000	46379	CADEIRA FIXA COM BRACOS ESTOFADO VERM	CAPITALIZED	4768	13201007.00	552,22
1	1002	CELULA KAMINDA MUNDI	10420	THEATRO DI KAMINDA	42601001	29/09/2000	46380	CADEIRA FIXA COM BRACOS ESTOFADO VERM	CAPITALIZED	4769	13201007.00	552,22
1	1002	CELULA KAMINDA MUNDI	10420	THEATRO DI KAMINDA	42601001	29/09/2000	46381	CADEIRA FIXA COM BRACOS ESTOFADO VERM	CAPITALIZED	4770	13201007.00	552,22
1	1002	CELULA KAMINDA MUNDI	10420	THEATRO DI KAMINDA	42601001	29/09/2000	46382	CADEIRA FIXA COM BRACOS ESTOFADO VERM	CAPITALIZED	4772	13201007.00	552,22
1	1002	CELULA KAMINDA MUNDI	10420	THEATRO DI KAMINDA	42601001	29/09/2000	46383	CADEIRA FIXA COM BRACOS ESTOFADO VERM	CAPITALIZED	4773	13201007.00	552,22
1	1002	CELULA KAMINDA MUNDI	10420	THEATRO DI KAMINDA	42601001	29/09/2000	46384	CADEIRA FIXA COM BRACOS ESTOFADO VERM	CAPITALIZED	4778	13201007.00	552,22
1	1002	CELULA KAMINDA MUNDI	10420	THEATRO DI KAMINDA	42601001	29/09/2000	46385	CADEIRA FIXA COM BRACOS ESTOFADO VERM	CAPITALIZED	4780	13201007.00	552,22
1	1002	CELULA KAMINDA MUNDI	10420	THEATRO DI KAMINDA	42601001	29/09/2000	46386	CADEIRA FIXA COM BRACOS ESTOFADO VERM	CAPITALIZED	4783	13201007.00	552,22
1	1002	CELULA KAMINDA MUNDI	10420	THEATRO DI KAMINDA	42601001	29/09/2000	46387	CADEIRA FIXA COM BRACOS ESTOFADO VERM	CAPITALIZED	4794	13201007.00	552,22
1	1002	CELULA KAMINDA MUNDI	10420	THEATRO DI KAMINDA	42601001	29/09/2000	46388	CADEIRA FIXA COM BRACOS ESTOFADO VERM	CAPITALIZED	4796	13201007.00	552,22
1	1002	CELULA KAMINDA MUNDI	10420	THEATRO DI KAMINDA	42601001	29/09/2000	46389	CADEIRA FIXA COM BRACOS ESTOFADO VERM	CAPITALIZED	4800	13201007.00	552,22
1	1002	CELULA KAMINDA MUNDI	10420	THEATRO DI KAMINDA	42601001	29/09/2000	46390	MESA MADEIRA	CAPITALIZED	5047A	13201007.00	207,08
1	1002	CELULA KAMINDA MUNDI	10420	THEATRO DI KAMINDA	42601001	29/09/2000	46391	MESA DE SOM 16 CANAIS - SPIRIT	CAPITALIZED	5420	13201007.00	1.794,[illegible]
1	1002	CELULA KAMINDA MUNDI	10420	THEATRO DI KAMINDA	42601001	29/09/2000	46392	REFLETOR ELIPTICO SOURCE FOOR	CAPITALIZED	5508	13201007.00	920,37
1	1002	CELULA KAMINDA MUNDI	10420	THEATRO DI KAMINDA	42601001	29/09/2000	46393	REFLETOR ELIPTICO SOURCE FOOR	CAPITALIZED	5509	13201007.00	920,37
1	1002	CELULA KAMINDA MUNDI	10420	THEATRO DI KAMINDA	42601001	29/09/2000	46394	REFLETOR ELIPTICO SOURCE FOOR	CAPITALIZED	5510	13201007.00	920,37
1	1002	CELULA KAMINDA MUNDI	10420	THEATRO DI KAMINDA	42601001	29/09/2000	46395	REFLETOR ELIPTICO SOURCE FOOR	CAPITALIZED	5511	13201007.00	920,37
1	1002	CELULA KAMINDA MUNDI	10420	THEATRO DI KAMINDA	42601001	29/09/2000	46396	REFLETOR SET LIGHT / 4	CAPITALIZED	5512	13201007.00	598,24
1	1002	CELULA KAMINDA MUNDI	10420	THEATRO DI KAMINDA	42601001	29/09/2000	46397	REFLETOR SET LIGHT / 4	CAPITALIZED	5513	13201007.00	598,24

fls. 98668
Este documento é cópia do original, assinado digitalmente por CAMILA APARECIDA DIAS LIMA e Tribunal de Justica do Estado de Sao Paulo, protocolado em 01/03/2019 às 20:56 , sob o número WMJU19700053040.
Para conferir o original, acesse o site https://esaj.tjsp.jus.br/pastadigital/pg/abrirConferenciaDocumento.do, informe o processo 1002265-62.2016.8.26.0659 e código 4488B7B.

1	1002	CELULA KAMINDA MUNDI	10420	THEATRO DI KAMINDA	42601001	29/09/2000	46398	REFLETOR SET LIGHT / 4	CAPITALIZED	5515	13201007.00	598,24
1	1002	CELULA KAMINDA MUNDI	10420	THEATRO DI KAMINDA	42601001	29/09/2000	46399	REFLETOR PAR	CAPITALIZED	5517	13201007.00	736,3
1	1002	CELULA KAMINDA MUNDI	10420	THEATRO DI KAMINDA	42601001	29/09/2000	46400	REFLETOR PAR	CAPITALIZED	5519	13201007.00	736,3
1	1002	CELULA KAMINDA MUNDI	10420	THEATRO DI KAMINDA	42601001	29/09/2000	46401	REFLETOR PAR	CAPITALIZED	5521	13201007.00	736,3
1	1002	CELULA KAMINDA MUNDI	10420	THEATRO DI KAMINDA	42601001	29/09/2000	46402	REFLETOR PAR	CAPITALIZED	5522	13201007.00	736,3
1	1002	CELULA KAMINDA MUNDI	10420	THEATRO DI KAMINDA	42601001	29/09/2000	46403	REFLETOR PAR	CAPITALIZED	5529	13201007.00	736,3
1	1002	CELULA KAMINDA MUNDI	10420	THEATRO DI KAMINDA	42601001	29/09/2000	46404	REFLETOR PAR	CAPITALIZED	5530	13201007.00	736,3
1	1002	CELULA KAMINDA MUNDI	10420	THEATRO DI KAMINDA	42601001	29/09/2000	46405	REFLETOR PAR	CAPITALIZED	5533	13201007.00	736,3
1	1002	CELULA KAMINDA MUNDI	10420	THEATRO DI KAMINDA	42601001	29/09/2000	46406	REFLETOR CYBER LIGHT CX	CAPITALIZED	5535	13201007.00	966,39
1	1002	CELULA KAMINDA MUNDI	10420	THEATRO DI KAMINDA	42601001	29/09/2000	46407	REFLETOR ELIPTICO SOURCE FOOR	CAPITALIZED	5536	13201007.00	920,37
1	1002	CELULA KAMINDA MUNDI	10420	THEATRO DI KAMINDA	42601001	29/09/2000	46408	REFLETOR ELIPTICO SOURCE FOOR	CAPITALIZED	5537	13201007.00	920,37
1	1002	CELULA KAMINDA MUNDI	10420	THEATRO DI KAMINDA	42601001	29/09/2000	46409	REFLETOR SET LIGHT / 4	CAPITALIZED	5541	13201007.00	598,24
1	1002	CELULA KAMINDA MUNDI	10420	THEATRO DI KAMINDA	42601001	29/09/2000	46410	REFLETOR ELIPTICO SOURCE FOOR	CAPITALIZED	5542	13201007.00	920,37
1	1002	CELULA KAMINDA MUNDI	10420	THEATRO DI KAMINDA	42601001	29/09/2000	46411	REFLETOR ELIPTICO SOURCE FOOR	CAPITALIZED	5543	13201007.00	920,37
1	1002	CELULA KAMINDA MUNDI	10420	THEATRO DI KAMINDA	42601001	29/09/2000	46412	REFLETOR ELIPTICO SOURCE FOOR	CAPITALIZED	5544	13201007.00	920,37
1	1002	CELULA KAMINDA MUNDI	10420	THEATRO DI KAMINDA	42601001	29/09/2000	46413	REFLETOR CYBER LIGHT CX	CAPITALIZED	5548	13201007.00	966,39
1	1002	CELULA KAMINDA MUNDI	10420	THEATRO DI KAMINDA	42601001	29/09/2000	46414	REFLETOR ELIPTICO TELEM	CAPITALIZED	5550	13201007.00	920,37
1	1002	CELULA KAMINDA MUNDI	10420	THEATRO DI KAMINDA	42601001	29/09/2000	46415	LUZ EMERGENCIA	CAPITALIZED	6424	13201007.00	322,13
1	1002	CELULA KAMINDA MUNDI	10420	THEATRO DI KAMINDA	42601001	29/09/2000	46416	REFLETOR ELIPTICO ETC	CAPITALIZED	6435	13201007.00	828,33
1	1002	CELULA KAMINDA MUNDI	10420	THEATRO DI KAMINDA	42601001	29/09/2000	46417	REFLETOR PAR	CAPITALIZED	6437	13201007.00	736,3
1	1002	CELULA KAMINDA MUNDI	10420	THEATRO DI KAMINDA	42601001	29/09/2000	46418	REFLETOR ELIPTICO ETC	CAPITALIZED	6438	13201007.00	828,33
1	1002	CELULA KAMINDA MUNDI	10420	THEATRO DI KAMINDA	42601001	29/09/2000	46419	REFLETOR ELIPTICO STRAND LIGHTING	CAPITALIZED	6439	13201007.00	1.058,43
1	1002	CELULA KAMINDA MUNDI	10420	THEATRO DI KAMINDA	42601001	29/09/2000	46420	REFLETOR PAR	CAPITALIZED	6440	13201007.00	736,3
1	1002	CELULA KAMINDA MUNDI	10420	THEATRO DI KAMINDA	42601001	29/09/2000	46421	REFLETOR DE SERVICOS	CAPITALIZED	6441	13201007.00	690,28
1	1002	CELULA KAMINDA MUNDI	10420	THEATRO DI KAMINDA	42601001	29/09/2000	46422	REFLETOR DE SERVICOS	CAPITALIZED	6442	13201007.00	690,28
1	1002	CELULA KAMINDA MUNDI	10420	THEATRO DI KAMINDA	42601001	29/09/2000	46423	REFLETOR ELIPTICO STRAND LIGHTING	CAPITALIZED	6443	13201007.00	1.058,43
1	1002	CELULA KAMINDA MUNDI	10420	THEATRO DI KAMINDA	42601001	29/09/2000	46424	REFLETOR PAR	CAPITALIZED	6444	13201007.00	736,3
1	1002	CELULA KAMINDA MUNDI	10420	THEATRO DI KAMINDA	42601001	29/09/2000	46425	REFLETOR PAR	CAPITALIZED	6445	13201007.00	736,3
1	1002	CELULA KAMINDA MUNDI	10420	THEATRO DI KAMINDA	42601001	29/09/2000	46426	REFLETOR PAR	CAPITALIZED	6446	13201007.00	736,3
1	1002	CELULA KAMINDA MUNDI	10420	THEATRO DI KAMINDA	42601001	29/09/2000	46427	APARELHO AR CONDICIONADOICIONADO - RE	CAPITALIZED	6447	13201007.00	874,39
1	1002	CELULA KAMINDA MUNDI	10420	THEATRO DI KAMINDA	42601001	29/09/2000	46428	REFLETOR SET LIGHT / 4	CAPITALIZED	6527	13201007.00	598,24
1	1002	CELULA KAMINDA MUNDI	10420	THEATRO DI KAMINDA	42601001	29/09/2000	46429	CADEIRA FIXA COM BRACOS ESTOFADO VERM	CAPITALIZED	11805	13201007.00	552,22
1	1002	CELULA KAMINDA MUNDI	10420	THEATRO DI KAMINDA	42601001	29/09/2000	46430	CADEIRA FIXA COM BRACOS ESTOFADO VERM	CAPITALIZED	11806	13201007.00	552,22
1	1002	CELULA KAMINDA MUNDI	10420	THEATRO DI KAMINDA	42601001	29/09/2000	46431	CADEIRA FIXA COM BRACOS ESTOFADO VERM	CAPITALIZED	11807	13201007.00	552,22
1	1002	CELULA KAMINDA MUNDI	10420	THEATRO DI KAMINDA	42601001	29/09/2000	46432	CADEIRA FIXA COM BRACOS ESTOFADO VERM	CAPITALIZED	11808	13201007.00	552,22
1	1002	CELULA KAMINDA MUNDI	10420	THEATRO DI KAMINDA	42601001	29/09/2000	46433	CADEIRA FIXA COM BRACOS ESTOFADO VERM	CAPITALIZED	11809	13201007.00	552,22
1	1002	CELULA KAMINDA MUNDI	10420	THEATRO DI KAMINDA	42601001	29/09/2000	46434	CADEIRA FIXA COM BRACOS ESTOFADO VERM	CAPITALIZED	11810	13201007.00	552,22
1	1002	CELULA KAMINDA MUNDI	10420	THEATRO DI KAMINDA	42601001	29/09/2000	46435	CADEIRA FIXA COM BRACOS ESTOFADO VERM	CAPITALIZED	11811	13201007.00	552,22
1	1002	CELULA KAMINDA MUNDI	10420	THEATRO DI KAMINDA	42601001	29/09/2000	46436	CADEIRA FIXA COM BRACOS ESTOFADO VERM	CAPITALIZED	11812	13201007.00	552,22
1	1002	CELULA KAMINDA MUNDI	10420	THEATRO DI KAMINDA	42601001	29/09/2000	46437	CADEIRA FIXA COM BRACOS ESTOFADO VERM	CAPITALIZED	11813	13201007.00	552,22
1	1002	CELULA KAMINDA MUNDI	10420	THEATRO DI KAMINDA	42601001	29/09/2000	46438	CADEIRA FIXA COM BRACOS ESTOFADO VERM	CAPITALIZED	11814	13201007.00	552,22
1	1002	CELULA KAMINDA MUNDI	10420	THEATRO DI KAMINDA	42601001	29/09/2000	46439	CADEIRA FIXA COM BRACOS ESTOFADO VERM	CAPITALIZED	11815	13201007.00	552,22
1	1002	CELULA KAMINDA MUNDI	10420	THEATRO DI KAMINDA	42601001	29/09/2000	46440	CADEIRA FIXA COM BRACOS ESTOFADO VERM	CAPITALIZED	11816	13201007.00	552,22
1	1002	CELULA KAMINDA MUNDI	10420	THEATRO DI KAMINDA	42601001	29/09/2000	46441	CADEIRA FIXA COM BRACOS ESTOFADO VERM	CAPITALIZED	11817	13201007.00	552,22
1	1002	CELULA KAMINDA MUNDI	10420	THEATRO DI KAMINDA	42601001	29/09/2000	46442	CADEIRA FIXA COM BRACOS ESTOFADO VERM	CAPITALIZED	11818	13201007.00	552,22
1	1002	CELULA KAMINDA MUNDI	10420	THEATRO DI KAMINDA	42601001	29/09/2000	46443	CADEIRA FIXA COM BRACOS ESTOFADO VERM	CAPITALIZED	11819	13201007.00	552,22
1	1002	CELULA KAMINDA MUNDI	10420	THEATRO DI KAMINDA	42601001	29/09/2000	46444	CADEIRA FIXA COM BRACOS ESTOFADO VERM	CAPITALIZED	11820	13201007.00	552,22
1	1002	CELULA KAMINDA MUNDI	10420	THEATRO DI KAMINDA	42601001	29/09/2000	46445	CADEIRA FIXA COM BRACOS ESTOFADO VERM	CAPITALIZED	11821	13201007.00	552,22
1	1002	CELULA KAMINDA MUNDI	10420	THEATRO DI KAMINDA	42601001	29/09/2000	46446	CADEIRA FIXA COM BRACOS ESTOFADO VERM	CAPITALIZED	11823	13201007.00	552,22
1	1002	CELULA KAMINDA MUNDI	10420	THEATRO DI KAMINDA	42601001	29/09/2000	46447	CADEIRA FIXA COM BRACOS ESTOFADO VERM	CAPITALIZED	11824	13201007.00	552,22
1	1002	CELULA KAMINDA MUNDI	10420	THEATRO DI KAMINDA	42601001	29/09/2000	46448	CADEIRA FIXA COM BRACOS ESTOFADO VERM	CAPITALIZED	11825	13201007.00	552,22
1	1002	CELULA KAMINDA MUNDI	10420	THEATRO DI KAMINDA	42601001	29/09/2000	46449	CADEIRA FIXA COM BRACOS ESTOFADO VERM	CAPITALIZED	11826	13201007.00	552,22
1	1002	CELULA KAMINDA MUNDI	10420	THEATRO DI KAMINDA	42601001	29/09/2000	46450	CADEIRA FIXA COM BRACOS ESTOFADO VERM	CAPITALIZED	11828	13201007.00	552,22
1	1002	CELULA KAMINDA MUNDI	10420	THEATRO DI KAMINDA	42601001	29/09/2000	46451	CADEIRA FIXA COM BRACOS ESTOFADO VERM	CAPITALIZED	11829	13201007.00	552,22
1	1002	CELULA KAMINDA MUNDI	10420	THEATRO DI KAMINDA	42601001	29/09/2000	46452	CADEIRA FIXA COM BRACOS ESTOFADO VERM	CAPITALIZED	11830	13201007.00	552,22
1	1002	CELULA KAMINDA MUNDI	10420	THEATRO DI KAMINDA	42601001	29/09/2000	46453	CADEIRA FIXA COM BRACOS ESTOFADO VERM	CAPITALIZED	11831	13201007.00	552,22
1	1002	CELULA KAMINDA MUNDI	10420	THEATRO DI KAMINDA	42601001	29/09/2000	46454	CADEIRA FIXA COM BRACOS ESTOFADO VERM	CAPITALIZED	11832	13201007.00	552,22
1	1002	CELULA KAMINDA MUNDI	10420	THEATRO DI KAMINDA	42601001	29/09/2000	46455	CADEIRA FIXA COM BRACOS ESTOFADO VERM	CAPITALIZED	11833	13201007.00	552,22
1	1002	CELULA KAMINDA MUNDI	10420	THEATRO DI KAMINDA	42601001	29/09/2000	46456	CADEIRA FIXA COM BRACOS ESTOFADO VERM	CAPITALIZED	11834	13201007.00	552,22
1	1002	CELULA KAMINDA MUNDI	10420	THEATRO DI KAMINDA	42601001	29/09/2000	46457	CADEIRA FIXA COM BRACOS ESTOFADO VERM	CAPITALIZED	11835	13201007.00	552,22
1	1002	CELULA KAMINDA MUNDI	10420	THEATRO DI KAMINDA	42601001	29/09/2000	46458	CADEIRA FIXA COM BRACOS ESTOFADO VERM	CAPITALIZED	11836	13201007.00	552,22
1	1002	CELULA KAMINDA MUNDI	10420	THEATRO DI KAMINDA	42601001	29/09/2000	46459	CADEIRA FIXA COM BRACOS ESTOFADO VERM	CAPITALIZED	11837	13201007.00	552,22
1	1002	CELULA KAMINDA MUNDI	10420	THEATRO DI KAMINDA	42601001	29/09/2000	46460	CADEIRA FIXA COM BRACOS ESTOFADO VERM	CAPITALIZED	11838	13201007.00	552,22
1	1002	CELULA KAMINDA MUNDI	10420	THEATRO DI KAMINDA	42601001	29/09/2000	46461	CADEIRA FIXA COM BRACOS ESTOFADO VERM	CAPITALIZED	11839	13201007.00	552,22
1	1002	CELULA KAMINDA MUNDI	10420	THEATRO DI KAMINDA	42601001	29/09/2000	46462	CADEIRA FIXA COM BRACOS ESTOFADO VERM	CAPITALIZED	11840	13201007.00	552,22
1	1002	CELULA KAMINDA MUNDI	10420	THEATRO DI KAMINDA	42601001	29/09/2000	46463	CADEIRA FIXA COM BRACOS ESTOFADO VERM	CAPITALIZED	11841	13201007.00	552,22
1	1002	CELULA KAMINDA MUNDI	10420	THEATRO DI KAMINDA	42601001	29/09/2000	46464	CADEIRA FIXA COM BRACOS ESTOFADO VERM	CAPITALIZED	11842	13201007.00	552,22
1	1002	CELULA KAMINDA MUNDI	10420	THEATRO DI KAMINDA	42601001	29/09/2000	46465	CADEIRA FIXA COM BRACOS ESTOFADO VERM	CAPITALIZED	11843	13201007.00	552,22
1	1002	CELULA KAMINDA MUNDI	10420	THEATRO DI KAMINDA	42601001	29/09/2000	46466	CADEIRA FIXA COM BRACOS ESTOFADO VERM	CAPITALIZED	11844	13201007.00	552,22
1	1002	CELULA KAMINDA MUNDI	10420	THEATRO DI KAMINDA	42601001	29/09/2000	46467	CADEIRA FIXA COM BRACOS ESTOFADO VERM	CAPITALIZED	11845	13201007.00	552,22
1	1002	CELULA KAMINDA MUNDI	10420	THEATRO DI KAMINDA	42601001	29/09/2000	46468	CADEIRA FIXA COM BRACOS ESTOFADO VERM	CAPITALIZED	11846	13201007.00	552,22
1	1002	CELULA KAMINDA MUNDI	10420	THEATRO DI KAMINDA	42601001	29/09/2000	46469	CADEIRA FIXA COM BRACOS ESTOFADO VERM	CAPITALIZED	11847	13201007.00	552,22
1	1002	CELULA KAMINDA MUNDI	10420	THEATRO DI KAMINDA	42601001	29/09/2000	46470	CADEIRA FIXA COM BRACOS ESTOFADO VERM	CAPITALIZED	11849	13201007.00	552,22
1	1002	CELULA KAMINDA MUNDI	10420	THEATRO DI KAMINDA	42601001	29/09/2000	46471	CADEIRA FIXA COM BRACOS ESTOFADO VERM	CAPITALIZED	11850	13201007.00	552,22
1	1002	CELULA KAMINDA MUNDI	10420	THEATRO DI KAMINDA	42601001	29/09/2000	46472	CADEIRA FIXA COM BRACOS ESTOFADO VERM	CAPITALIZED	11851	13201007.00	552,22
1	1002	CELULA KAMINDA MUNDI	10420	THEATRO DI KAMINDA	42601001	29/09/2000	46473	CADEIRA FIXA COM BRACOS ESTOFADO VERM	CAPITALIZED	11852	13201007.00	552,22
1	1002	CELULA KAMINDA MUNDI	10420	THEATRO DI KAMINDA	42601001	29/09/2000	46474	CADEIRA FIXA COM BRACOS ESTOFADO VERM	CAPITALIZED	11854	13201007.00	552,22
1	1002	CELULA KAMINDA MUNDI	10420	THEATRO DI KAMINDA	42601001	29/09/2000	46475	CADEIRA FIXA COM BRACOS ESTOFADO VERM	CAPITALIZED	11855	13201007.00	552,22
1	1002	CELULA KAMINDA MUNDI	10420	THEATRO DI KAMINDA	42601001	29/09/2000	46476	CADEIRA FIXA COM BRACOS ESTOFADO VERM	CAPITALIZED	11856	13201007.00	552,22
1	1002	CELULA KAMINDA MUNDI	10420	THEATRO DI KAMINDA	42601001	29/09/2000	46477	CADEIRA FIXA COM BRACOS ESTOFADO VERM	CAPITALIZED	11857	13201007.00	552,22
1	1002	CELULA KAMINDA MUNDI	10420	THEATRO DI KAMINDA	42601001	29/09/2000	46478	CADEIRA FIXA COM BRACOS ESTOFADO VERM	CAPITALIZED	11858	13201007.00	552,22
1	1002	CELULA KAMINDA MUNDI	10420	THEATRO DI KAMINDA	42601001	29/09/2000	46479	CADEIRA FIXA COM BRACOS ESTOFADO VERM	CAPITALIZED	11859	13201007.00	552,22
1	1002	CELULA KAMINDA MUNDI	10420	THEATRO DI KAMINDA	42601001	29/09/2000	46480	CADEIRA FIXA COM BRACOS ESTOFADO VERM	CAPITALIZED	11860	13201007.00	552,22
1	1002	CELULA KAMINDA MUNDI	10420	THEATRO DI KAMINDA	42601001	29/09/2000	46481	CADEIRA FIXA COM BRACOS ESTOFADO VERM	CAPITALIZED	11861	13201007.00	552,22
1	1002	CELULA KAMINDA MUNDI	10420	THEATRO DI KAMINDA	42601001	29/09/2000	46482	CADEIRA FIXA COM BRACOS ESTOFADO VERM	CAPITALIZED	11862	13201007.00	552,22
1	1002	CELULA KAMINDA MUNDI	10420	THEATRO DI KAMINDA	42601001	29/09/2000	46483	CADEIRA FIXA COM BRACOS ESTOFADO VERM	CAPITALIZED	11863	13201007.00	552,22
1	1002	CELULA KAMINDA MUNDI	10420	THEATRO DI KAMINDA	42601001	29/09/2000	46484	CADEIRA FIXA COM BRACOS ESTOFADO VERM	CAPITALIZED	11864	13201007.00	552,22
1	1002	CELULA KAMINDA MUNDI	10420	THEATRO DI KAMINDA	42601001	29/09/2000	46485	CADEIRA FIXA COM BRACOS ESTOFADO VERM	CAPITALIZED	11865	13201007.00	552,22
1	1002	CELULA KAMINDA MUNDI	10420	THEATRO DI KAMINDA	42601001	29/09/2000	46486	CADEIRA FIXA COM BRACOS ESTOFADO VERM	CAPITALIZED	11866	13201007.00	552,22
1	1002	CELULA KAMINDA MUNDI	10420	THEATRO DI KAMINDA	42601001	29/09/2000	46487	CADEIRA FIXA COM BRACOS ESTOFADO VERM	CAPITALIZED	11867	13201007.00	552,22
1	1002	CELULA KAMINDA MUNDI	10420	THEATRO DI KAMINDA	42601001	29/09/2000	46488	CADEIRA FIXA COM BRACOS ESTOFADO VERM	CAPITALIZED	11868	13201007.00	552,22
1	1002	CELULA KAMINDA MUNDI	10420	THEATRO DI KAMINDA	42601001	29/09/2000	46489	CADEIRA FIXA COM BRACOS ESTOFADO VERM	CAPITALIZED	11869	13201007.00	552,22
1	1002	CELULA KAMINDA MUNDI	10420	THEATRO DI KAMINDA	42601001	29/09/2000	46490	CADEIRA FIXA COM BRACOS ESTOFADO VERM	CAPITALIZED	11870	13201007.00	552,22
1	1002	CELULA KAMINDA MUNDI	10420	THEATRO DI KAMINDA	42601001	29/09/2000	46491	CADEIRA FIXA COM BRACOS ESTOFADO VERM	CAPITALIZED	11872	13201007.00	552,22
1	1002	CELULA KAMINDA MUNDI	10420	THEATRO DI KAMINDA	42601001	29/09/2000	46492	CADEIRA FIXA COM BRACOS ESTOFADO VERM	CAPITALIZED	11873	13201007.00	552,22
1	1002	CELULA KAMINDA MUNDI	10420	THEATRO DI KAMINDA	42601001	29/09/2000	46493	CADEIRA FIXA COM BRACOS ESTOFADO VERM	CAPITALIZED	11874	13201007.00	552,22
1	1002	CELULA KAMINDA MUNDI	10420	THEATRO DI KAMINDA	42601001	29/09/2000	46494	CADEIRA FIXA COM BRACOS ESTOFADO VERM	CAPITALIZED	11875	13201007.00	552,22
1	1002	CELULA KAMINDA MUNDI	10420	THEATRO DI KAMINDA	42601001	29/09/2000	46495	CADEIRA FIXA COM BRACOS ESTOFADO VERM	CAPITALIZED	11877	13201007.00	552,22
1	1002	CELULA KAMINDA MUNDI	10420	THEATRO DI KAMINDA	42601001	29/09/2000	46496	CADEIRA FIXA COM BRACOS ESTOFADO VERM	CAPITALIZED	11878	13201007.00	552,22
1	1002	CELULA KAMINDA MUNDI	10420	THEATRO DI KAMINDA	42601001	29/09/2000	46497	MAQUINA DE LAVAR ROUPAS - ELETROLUX	CAPITALIZED	4017	13201007.00	966,39
1	1002	CELULA KAMINDA MUNDI	10420	THEATRO DI KAMINDA	42601001	29/09/2000	46498	ARMARIO ACO TIPO VESTIARIO COM 8 PORTA	CAPITALIZED	3036	13201007.00	239,3
1	1002	CELULA KAMINDA MUNDI	10420	THEATRO DI KAMINDA	42601001	29/09/2000	46499	CADEIRA FIXA BRANCA DE POLIPROPILENO	CAPITALIZED	5023A	13201007.00	161,06
1	1002	CELULA KAMINDA MUNDI	10420	THEATRO DI KAMINDA	42601001	29/09/2000	46500	CADEIRA FIXA BRANCA DE POLIPROPILENO	CAPITALIZED	5026A	13201007.00	161,06
1	1002	CELULA KAMINDA MUNDI	10420	THEATRO DI KAMINDA	42601001	29/09/2000	46501	MESA MADEIRA ESTRUTURA DE FERRO E TAM	CAPITALIZED	5034B	13201007.00	414,[illegible]
1	1002	CELULA KAMINDA MUNDI	10420	THEATRO DI KAMINDA	42601001	29/09/2000	46502	CADEIRA FIXA COM BRACOS ESTOFADO VERM	CAPITALIZED	11879	13201007.00	552,22
1	1002	CELULA KAMINDA MUNDI	10420	THEATRO DI KAMINDA	42601001	29/09/2000	46503	CADEIRA FIXA COM BRACOS ESTOFADO VERM	CAPITALIZED	11880	13201007.00	552,22
1	1002	CELULA KAMINDA MUNDI	10420	THEATRO DI KAMINDA	42601001	29/09/2000	46504	CADEIRA FIXA COM BRACOS ESTOFADO VERM	CAPITALIZED	11881	13201007.00	552,22
1	1002	CELULA KAMINDA MUNDI	10420	THEATRO DI KAMINDA	42601001	29/09/2000	46505	CADEIRA FIXA COM BRACOS ESTOFADO VERM	CAPITALIZED	11882	13201007.00	552,22
1	1002	CELULA KAMINDA MUNDI	10420	THEATRO DI KAMINDA	42601001	29/09/2000	46506	CADEIRA FIXA COM BRACOS ESTOFADO VERM	CAPITALIZED	11883	13201007.00	552,22
1	1002	CELULA KAMINDA MUNDI	10420	THEATRO DI KAMINDA	42601001	29/09/2000	46507	CADEIRA FIXA COM BRACOS ESTOFADO VERM	CAPITALIZED	11884	13201007.00	552,22
1	1002	CELULA KAMINDA MUNDI	10420	THEATRO DI KAMINDA	42601001	29/09/2000	46508	CADEIRA FIXA COM BRACOS ESTOFADO VERM	CAPITALIZED	11885	13201007.00	552,22
1	1002	CELULA KAMINDA MUNDI	10420	THEATRO DI KAMINDA	42601001	29/09/2000	46509	CADEIRA FIXA COM BRACOS ESTOFADO VERM	CAPITALIZED	11886	13201007.00	552,22
1	1002	CELULA KAMINDA MUNDI	10420	THEATRO DI KAMINDA	42601001	29/09/2000	46510	CADEIRA FIXA COM BRACOS ESTOFADO VERM	CAPITALIZED	11887	13201007.00	552,22
1	1002	CELULA KAMINDA MUNDI	10420	THEATRO DI KAMINDA	42601001	29/09/2000	46511	CADEIRA FIXA COM BRACOS ESTOFADO VERM	CAPITALIZED	11888	13201007.00	552,22
1	1002	CELULA KAMINDA MUNDI	10420	THEATRO DI KAMINDA	42601001	29/09/2000	46512	CADEIRA FIXA COM BRACOS ESTOFADO VERM	CAPITALIZED	11889	13201007.00	552,22
1	1002	CELULA KAMINDA MUNDI	10420	THEATRO DI KAMINDA	42601001	29/09/2000	46513	CADEIRA FIXA COM BRACOS ESTOFADO VERM	CAPITALIZED	11890	13201007.00	552,22
1	1002	CELULA KAMINDA MUNDI	10420	THEATRO DI KAMINDA	42601001	29/09/2000	46514	CADEIRA FIXA COM BRACOS ESTOFADO VERM	CAPITALIZED	11891	13201007.00	552,22
1	1002	CELULA KAMINDA MUNDI	10420	THEATRO DI KAMINDA	42601001	29/09/2000	46515	CADEIRA FIXA COM BRACOS ESTOFADO VERM	CAPITALIZED	11892	13201007.00	552,22
1	1002	CELULA KAMINDA MUNDI	10420	THEATRO DI KAMINDA	42601001	29/09/2000	46516	CADEIRA FIXA COM BRACOS ESTOFADO VERM	CAPITALIZED	11893	13201007.00	552,22
1	1002	CELULA KAMINDA MUNDI	10420	THEATRO DI KAMINDA	42601001	29/09/2000	46517	CADEIRA FIXA COM BRACOS ESTOFADO VERM	CAPITALIZED	11894	13201007.00	552,22
1	1002	CELULA KAMINDA MUNDI	10420	THEATRO DI KAMINDA	42601001	29/09/2000	46518	CADEIRA FIXA COM BRACOS ESTOFADO VERM	CAPITALIZED	11895	13201007.00	552,22
1	1002	CELULA KAMINDA MUNDI	10420	THEATRO DI KAMINDA	42601001	29/09/2000	46519	CADEIRA FIXA COM BRACOS ESTOFADO VERM	CAPITALIZED	11896	13201007.00	552,22
1	1002	CELULA KAMINDA MUNDI	10420	THEATRO DI KAMINDA	42601001	29/09/2000	46520	CADEIRA FIXA COM BRACOS ESTOFADO VERM	CAPITALIZED	11897	13201007.00	552,22
1	1002	CELULA KAMINDA MUNDI	10420	THEATRO DI KAMINDA	42601001	29/09/2000	46521	CADEIRA FIXA COM BRACOS ESTOFADO VERM	CAPITALIZED	11899	13201007.00	552,22
1	1002	CELULA KAMINDA MUNDI	10420	THEATRO DI KAMINDA	42601001	29/09/2000	46522	CADEIRA FIXA COM BRACOS ESTOFADO VERM	CAPITALIZED	11900	13201007.00	552,22
1	1002	CELULA KAMINDA MUNDI	10420	THEATRO DI KAMINDA	42601001	29/09/2000	46523	CADEIRA FIXA COM BRACOS ESTOFADO VERM	CAPITALIZED	11901	13201007.00	552,22
1	1002	CELULA KAMINDA MUNDI	10420	THEATRO DI KAMINDA	42601001	29/09/2000	46524	CADEIRA FIXA COM BRACOS ESTOFADO VERM	CAPITALIZED	11902	13201007.00	552,22

Este documento é cópia do original, assinado digitalmente por CAMILA APARECIDA DIAS LIMA e Tribunal de Justica do Estado de Sao Paulo, protocolado em 01/03/2019 às 20:56 , sob o número WJMJ19700053040.
Para conferir o original, acesse o site https://esaj.tjsp.jus.br/pastadigital/pg/abrirConferenciaDocumento.do, informe o processo 1002265-62.2016.8.26.0659 e código 4488B7B.

fls. 98670

1	1002	CELULA KAMINDA MUNDI	10420	THEATRO DI KAMINDA	42601001	29/09/2000	46525	CADEIRA FIXA COM BRACOS ESTOFADO VERM	CAPITALIZED	11904	13201007.00	552,22
1	1002	CELULA KAMINDA MUNDI	10420	THEATRO DI KAMINDA	42601001	29/09/2000	46526	CADEIRA FIXA COM BRACOS ESTOFADO VERM	CAPITALIZED	11905	13201007.00	552,22
1	1002	CELULA KAMINDA MUNDI	10420	THEATRO DI KAMINDA	42601001	29/09/2000	46527	CADEIRA FIXA COM BRACOS ESTOFADO VERM	CAPITALIZED	11906	13201007.00	552,22
1	1002	CELULA KAMINDA MUNDI	10420	THEATRO DI KAMINDA	42601001	29/09/2000	46528	CADEIRA FIXA COM BRACOS ESTOFADO VERM	CAPITALIZED	11907	13201007.00	552,22
1	1002	CELULA KAMINDA MUNDI	10420	THEATRO DI KAMINDA	42601001	29/09/2000	46529	CADEIRA FIXA COM BRACOS ESTOFADO VERM	CAPITALIZED	11908	13201007.00	552,22
1	1002	CELULA KAMINDA MUNDI	10420	THEATRO DI KAMINDA	42601001	29/09/2000	46530	CADEIRA FIXA COM BRACOS ESTOFADO VERM	CAPITALIZED	11909	13201007.00	552,22
1	1002	CELULA KAMINDA MUNDI	10420	THEATRO DI KAMINDA	42601001	29/09/2000	46531	CADEIRA FIXA COM BRACOS ESTOFADO VERM	CAPITALIZED	11910	13201007.00	552,22
1	1002	CELULA KAMINDA MUNDI	10420	THEATRO DI KAMINDA	42601001	29/09/2000	46532	CADEIRA FIXA COM BRACOS ESTOFADO VERM	CAPITALIZED	11911	13201007.00	552,22
1	1002	CELULA KAMINDA MUNDI	10420	THEATRO DI KAMINDA	42601001	29/09/2000	46533	CADEIRA FIXA COM BRACOS ESTOFADO VERM	CAPITALIZED	11912	13201007.00	552,22
1	1002	CELULA KAMINDA MUNDI	10420	THEATRO DI KAMINDA	42601001	29/09/2000	46534	CADEIRA FIXA COM BRACOS ESTOFADO VERM	CAPITALIZED	11913	13201007.00	552,22
1	1002	CELULA KAMINDA MUNDI	10420	THEATRO DI KAMINDA	42601001	29/09/2000	46535	CADEIRA FIXA COM BRACOS ESTOFADO VERM	CAPITALIZED	11914	13201007.00	552,22
1	1002	CELULA KAMINDA MUNDI	10420	THEATRO DI KAMINDA	42601001	29/09/2000	46536	CADEIRA FIXA COM BRACOS ESTOFADO VERM	CAPITALIZED	11915	13201007.00	552,22
1	1002	CELULA KAMINDA MUNDI	10420	THEATRO DI KAMINDA	42601001	29/09/2000	46537	CADEIRA FIXA COM BRACOS ESTOFADO VERM	CAPITALIZED	4555	13201007.00	552,22
1	1002	CELULA KAMINDA MUNDI	10420	THEATRO DI KAMINDA	42601001	29/09/2000	46538	CADEIRA FIXA COM BRACOS ESTOFADO VERM	CAPITALIZED	4558	13201007.00	552,22
1	1002	CELULA KAMINDA MUNDI	10420	THEATRO DI KAMINDA	42601001	29/09/2000	46539	CANHAO DE LUZ - GRO262	CAPITALIZED	5374	13201007.00	1.380,56
1	1002	CELULA KAMINDA MUNDI	10420	THEATRO DI KAMINDA	42601001	29/09/2000	46540	MESA DE ILUMINACAO - ESPRESSION - 81998	CAPITALIZED	5378	13201007.00	368,15
1	1002	CELULA KAMINDA MUNDI	10420	THEATRO DI KAMINDA	42601001	29/09/2000	46541	RACK - PHILIPS - 060X060X1,75	CAPITALIZED	5381	13201007.00	1.334,54
1	1002	CELULA KAMINDA MUNDI	10420	THEATRO DI KAMINDA	42601001	29/09/2000	46542	EQUIPAMENTO PARA LIGACAO DO RACK - FU	CAPITALIZED	5382	13201007.00	1.380,56
1	1002	CELULA KAMINDA MUNDI	10420	THEATRO DI KAMINDA	42601001	29/09/2000	46543	PROCESSADOR DE EFEITOS - LEXICON	CAPITALIZED	5383	13201007.00	3.635,46
1	1002	CELULA KAMINDA MUNDI	10420	THEATRO DI KAMINDA	42601001	29/09/2000	46544	CD CARROCEL / 5 - TASCAM - 305	CAPITALIZED	5385	13201007.00	414,17
1	1002	CELULA KAMINDA MUNDI	10420	THEATRO DI KAMINDA	42601001	29/09/2000	46545	CAIXA DE SOM - LANEY - DG2958	CAPITALIZED	5396	13201007.00	552,22
1	1002	CELULA KAMINDA MUNDI	10420	THEATRO DI KAMINDA	42601001	29/09/2000	46546	CYBER LIGHT - CX	CAPITALIZED	5407	13201007.00	920,37
1	1002	CELULA KAMINDA MUNDI	10420	THEATRO DI KAMINDA	42601001	29/09/2000	46547	CADEIRA FIXA COM BRACOS ESTOFADO VERM	CAPITALIZED	11916	13201007.00	552,22
1	1002	CELULA KAMINDA MUNDI	10420	THEATRO DI KAMINDA	42601001	29/09/2000	46548	CADEIRA FIXA COM BRACOS ESTOFADO VERM	CAPITALIZED	11917	13201007.00	552,22
1	1002	CELULA KAMINDA MUNDI	10420	THEATRO DI KAMINDA	42601001	29/09/2000	46549	CADEIRA FIXA COM BRACOS ESTOFADO VERM	CAPITALIZED	11918	13201007.00	552,22
1	1002	CELULA KAMINDA MUNDI	10420	THEATRO DI KAMINDA	42601001	29/09/2000	46550	CADEIRA FIXA COM BRACOS ESTOFADO VERM	CAPITALIZED	11919	13201007.00	552,22
1	1002	CELULA KAMINDA MUNDI	10420	THEATRO DI KAMINDA	42601001	29/09/2000	46551	LAVADORA DE ROUPAS - ELETROLUX	CAPITALIZED	14299	13201007.00	414,17
1	1002	CELULA KAMINDA MUNDI	10420	THEATRO DI KAMINDA	42601001	29/09/2000	46552	CADEIRA FIXA COM BRACOS ESTOFADO VERM	CAPITALIZED	4123	13201007.00	552,22
1	1002	CELULA KAMINDA MUNDI	10420	THEATRO DI KAMINDA	42601001	29/09/2000	46553	CADEIRA FIXA COM BRACOS ESTOFADO VERM	CAPITALIZED	4127	13201007.00	552,22
1	1002	CELULA KAMINDA MUNDI	10420	THEATRO DI KAMINDA	42601001	29/09/2000	46554	CADEIRA FIXA COM BRACOS ESTOFADO VERM	CAPITALIZED	4172	13201007.00	552,22
1	1002	CELULA KAMINDA MUNDI	10420	THEATRO DI KAMINDA	42601001	29/09/2000	46555	CADEIRA FIXA COM BRACOS ESTOFADO VERM	CAPITALIZED	4554	13201007.00	552,22
1	1002	CELULA KAMINDA MUNDI	10420	THEATRO DI KAMINDA	42601001	29/09/2000	46556	CADEIRA FIXA COM BRACOS ESTOFADO VERM	CAPITALIZED	4573	13201007.00	552,22
1	1002	CELULA KAMINDA MUNDI	10420	THEATRO DI KAMINDA	42601001	29/09/2000	46557	CADEIRA FIXA COM BRACOS ESTOFADO VERM	CAPITALIZED	2476	13201007.00	552,22
1	1002	CELULA KAMINDA MUNDI	10420	THEATRO DI KAMINDA	42601001	29/09/2000	46558	CADEIRA FIXA COM BRACOS ESTOFADO VERM	CAPITALIZED	2477	13201007.00	552,22
1	1002	CELULA KAMINDA MUNDI	10420	THEATRO DI KAMINDA	42601001	29/09/2000	46559	CADEIRA FIXA COM BRACOS ESTOFADO VERM	CAPITALIZED	2478	13201007.00	552,22
1	1002	CELULA KAMINDA MUNDI	10420	THEATRO DI KAMINDA	42601001	29/09/2000	46560	CADEIRA FIXA COM BRACOS ESTOFADO VERM	CAPITALIZED	2479	13201007.00	552,22
1	1002	CELULA KAMINDA MUNDI	10420	THEATRO DI KAMINDA	42601001	29/09/2000	46561	CADEIRA FIXA COM BRACOS ESTOFADO VERM	CAPITALIZED	2482	13201007.00	552,22
1	1002	CELULA KAMINDA MUNDI	10420	THEATRO DI KAMINDA	42601001	29/09/2000	46562	CADEIRA FIXA COM BRACOS ESTOFADO VERM	CAPITALIZED	2483	13201007.00	552,22
1	1002	CELULA KAMINDA MUNDI	10420	THEATRO DI KAMINDA	42601001	29/09/2000	46563	CADEIRA FIXA COM BRACOS ESTOFADO VERM	CAPITALIZED	2484	13201007.00	552,22
1	1002	CELULA KAMINDA MUNDI	10420	THEATRO DI KAMINDA	42601001	29/09/2000	46564	CADEIRA FIXA COM BRACOS ESTOFADO VERM	CAPITALIZED	2485	13201007.00	552,22
1	1002	CELULA KAMINDA MUNDI	10420	THEATRO DI KAMINDA	42601001	29/09/2000	46565	CADEIRA FIXA COM BRACOS ESTOFADO VERM	CAPITALIZED	4716	13201007.00	552,22
1	1002	CELULA KAMINDA MUNDI	10420	THEATRO DI KAMINDA	42601001	29/09/2000	46566	CADEIRA FIXA COM BRACOS ESTOFADO VERM	CAPITALIZED	11642	13201007.00	552,22
1	1002	CELULA KAMINDA MUNDI	10420	THEATRO DI KAMINDA	42601001	29/09/2000	46567	CADEIRA FIXA COM BRACOS ESTOFADO VERM	CAPITALIZED	11643	13201007.00	552,22
1	1002	CELULA KAMINDA MUNDI	10420	THEATRO DI KAMINDA	42601001	29/09/2000	46568	CADEIRA FIXA COM BRACOS ESTOFADO VERM	CAPITALIZED	11644	13201007.00	552,22
1	1002	CELULA KAMINDA MUNDI	10420	THEATRO DI KAMINDA	42601001	29/09/2000	46569	CADEIRA FIXA COM BRACOS ESTOFADO VERM	CAPITALIZED	11645	13201007.00	552,22
1	1002	CELULA KAMINDA MUNDI	10420	THEATRO DI KAMINDA	42601001	29/09/2000	46570	LUZ EMERGENCIA	CAPITALIZED	4751	13201007.00	322,03
1	1002	CELULA KAMINDA MUNDI	10420	THEATRO DI KAMINDA	42601001	29/09/2000	46571	CADEIRA FIXA COM BRACOS ESTOFADO VERM	CAPITALIZED	4790	13201007.00	552,22
1	1002	CELULA KAMINDA MUNDI	10420	THEATRO DI KAMINDA	42601001	29/09/2000	46572	CADEIRA FIXA COM BRACOS ESTOFADO VERM	CAPITALIZED	11647	13201007.00	552,22
1	1002	CELULA KAMINDA MUNDI	10420	THEATRO DI KAMINDA	42601001	29/09/2000	46573	CADEIRA FIXA COM BRACOS ESTOFADO VERM	CAPITALIZED	4241	13201007.00	552,22
1	1002	CELULA KAMINDA MUNDI	10420	THEATRO DI KAMINDA	42601001	29/09/2000	46574	CADEIRA FIXA COM BRACOS ESTOFADO VERM	CAPITALIZED	4243	13201007.00	552,22
1	1002	CELULA KAMINDA MUNDI	10420	THEATRO DI KAMINDA	42601001	29/09/2000	46575	CADEIRA FIXA COM BRACOS ESTOFADO VERM	CAPITALIZED	11648	13201007.00	552,22
1	1002	CELULA KAMINDA MUNDI	10420	THEATRO DI KAMINDA	42601001	29/09/2000	46576	LUZ EMERGENCIA - WALMONOF	CAPITALIZED	14296	13201007.00	322,03
1	1002	CELULA KAMINDA MUNDI	10420	THEATRO DI KAMINDA	42601001	29/09/2000	46577	CADEIRA FIXA COM BRACOS ESTOFADO VERM	CAPITALIZED	11649	13201007.00	552,22
1	1002	CELULA KAMINDA MUNDI	10420	THEATRO DI KAMINDA	42601001	29/09/2000	46578	CADEIRA FIXA COM BRACOS ESTOFADO VERM	CAPITALIZED	11651	13201007.00	552,22
1	1002	CELULA KAMINDA MUNDI	10420	THEATRO DI KAMINDA	42601001	29/09/2000	46579	CADEIRA FIXA COM BRACOS ESTOFADO VERM	CAPITALIZED	11652	13201007.00	552,22
1	1002	CELULA KAMINDA MUNDI	10420	THEATRO DI KAMINDA	42601001	29/09/2000	46580	CADEIRA FIXA COM BRACOS ESTOFADO VERM	CAPITALIZED	11653	13201007.00	552,22
1	1002	CELULA KAMINDA MUNDI	10420	THEATRO DI KAMINDA	42601001	29/09/2000	46581	CADEIRA FIXA COM BRACOS ESTOFADO VERM	CAPITALIZED	11654	13201007.00	552,22
1	1002	CELULA KAMINDA MUNDI	10420	THEATRO DI KAMINDA	42601001	29/09/2000	46582	CADEIRA FIXA COM BRACOS ESTOFADO VERM	CAPITALIZED	11655	13201007.00	552,22
1	1002	CELULA KAMINDA MUNDI	10420	THEATRO DI KAMINDA	42601001	29/09/2000	46583	CADEIRA FIXA COM BRACOS ESTOFADO VERM	CAPITALIZED	11657	13201007.00	552,22
1	1002	CELULA KAMINDA MUNDI	10420	THEATRO DI KAMINDA	42601001	29/09/2000	46584	CADEIRA FIXA COM BRACOS ESTOFADO VERM	CAPITALIZED	11658	13201007.00	552,22
1	1002	CELULA KAMINDA MUNDI	10420	THEATRO DI KAMINDA	42601001	29/09/2000	46585	CADEIRA FIXA COM BRACOS ESTOFADO VERM	CAPITALIZED	11659	13201007.00	552,22
1	1002	CELULA KAMINDA MUNDI	10420	THEATRO DI KAMINDA	42601001	29/09/2000	46586	CADEIRA FIXA COM BRACOS ESTOFADO VERM	CAPITALIZED	11660	13201007.00	552,22
1	1002	CELULA KAMINDA MUNDI	10420	THEATRO DI KAMINDA	42601001	29/09/2000	46587	CADEIRA FIXA COM BRACOS ESTOFADO VERM	CAPITALIZED	11662	13201007.00	552,22
1	1002	CELULA KAMINDA MUNDI	10420	THEATRO DI KAMINDA	42601001	29/09/2000	46588	CADEIRA FIXA COM BRACOS ESTOFADO VERM	CAPITALIZED	11663	13201007.00	552,22
1	1002	CELULA KAMINDA MUNDI	10420	THEATRO DI KAMINDA	42601001	29/09/2000	46589	CADEIRA FIXA COM BRACOS ESTOFADO VERM	CAPITALIZED	11664	13201007.00	552,22
1	1002	CELULA KAMINDA MUNDI	10420	THEATRO DI KAMINDA	42601001	29/09/2000	46590	CADEIRA FIXA COM BRACOS ESTOFADO VERM	CAPITALIZED	11665	13201007.00	552,22
1	1002	CELULA KAMINDA MUNDI	10420	THEATRO DI KAMINDA	42601001	29/09/2000	46591	CADEIRA FIXA COM BRACOS ESTOFADO VERM	CAPITALIZED	11666	13201007.00	552,22
1	1002	CELULA KAMINDA MUNDI	10420	THEATRO DI KAMINDA	42601001	29/09/2000	46592	CADEIRA FIXA COM BRACOS ESTOFADO VERM	CAPITALIZED	11667	13201007.00	552,22
1	1002	CELULA KAMINDA MUNDI	10420	THEATRO DI KAMINDA	42601001	29/09/2000	46593	CADEIRA FIXA COM BRACOS ESTOFADO VERM	CAPITALIZED	11668	13201007.00	552,22
1	1002	CELULA KAMINDA MUNDI	10420	THEATRO DI KAMINDA	42601001	29/09/2000	46594	CADEIRA FIXA COM BRACOS ESTOFADO VERM	CAPITALIZED	11669	13201007.00	552,22
1	1002	CELULA KAMINDA MUNDI	10420	THEATRO DI KAMINDA	42601001	29/09/2000	46595	CADEIRA FIXA COM BRACOS ESTOFADO VERM	CAPITALIZED	11670	13201007.00	552,22
1	1002	CELULA KAMINDA MUNDI	10420	THEATRO DI KAMINDA	42601001	29/09/2000	46596	CADEIRA FIXA COM BRACOS ESTOFADO VERM	CAPITALIZED	11671	13201007.00	552,22
1	1002	CELULA KAMINDA MUNDI	10420	THEATRO DI KAMINDA	42601001	29/09/2000	46597	CADEIRA FIXA COM BRACOS ESTOFADO VERM	CAPITALIZED	11672	13201007.00	552,22
1	1002	CELULA KAMINDA MUNDI	10420	THEATRO DI KAMINDA	42601001	29/09/2000	46598	CADEIRA FIXA COM BRACOS ESTOFADO VERM	CAPITALIZED	11673	13201007.00	552,22
1	1002	CELULA KAMINDA MUNDI	10420	THEATRO DI KAMINDA	42601001	29/09/2000	46599	CADEIRA FIXA COM BRACOS ESTOFADO VERM	CAPITALIZED	11674	13201007.00	552,22
1	1002	CELULA KAMINDA MUNDI	10420	THEATRO DI KAMINDA	42601001	29/09/2000	46600	CADEIRA FIXA COM BRACOS ESTOFADO VERM	CAPITALIZED	11675	13201007.00	552,22
1	1002	CELULA KAMINDA MUNDI	10420	THEATRO DI KAMINDA	42601001	29/09/2000	46601	CADEIRA FIXA COM BRACOS ESTOFADO VERM	CAPITALIZED	11676	13201007.00	552,22
1	1002	CELULA KAMINDA MUNDI	10420	THEATRO DI KAMINDA	42601001	29/09/2000	46602	CADEIRA FIXA COM BRACOS ESTOFADO VERM	CAPITALIZED	11677	13201007.00	552,22
1	1002	CELULA KAMINDA MUNDI	10420	THEATRO DI KAMINDA	42601001	29/09/2000	46603	CADEIRA FIXA COM BRACOS ESTOFADO VERM	CAPITALIZED	11679	13201007.00	552,22
1	1002	CELULA KAMINDA MUNDI	10420	THEATRO DI KAMINDA	42601001	29/09/2000	46604	CADEIRA FIXA COM BRACOS ESTOFADO VERM	CAPITALIZED	11680	13201007.00	552,22
1	1002	CELULA KAMINDA MUNDI	10420	THEATRO DI KAMINDA	42601001	29/09/2000	46605	TRIPE DE ACO	CAPITALIZED	11681	13201007.00	414,17
1	1002	CELULA KAMINDA MUNDI	10420	THEATRO DI KAMINDA	42601001	29/09/2000	46606	TRIPE DE ACO	CAPITALIZED	11682	13201007.00	414,17
1	1002	CELULA KAMINDA MUNDI	10420	THEATRO DI KAMINDA	42601001	29/09/2000	46607	CADEIRA FIXA COM BRACOS ESTOFADO VERM	CAPITALIZED	11685	13201007.00	552,22
1	1002	CELULA KAMINDA MUNDI	10420	THEATRO DI KAMINDA	42601001	29/09/2000	46608	SOFA 2 LUGARES ESTOFADO VINIL MARRON	CAPITALIZED	11686	13201007.00	276,11
1	1002	CELULA KAMINDA MUNDI	10420	THEATRO DI KAMINDA	42601001	29/09/2000	46609	CADEIRA FIXA POLIPROPILENO BRANCA	CAPITALIZED	11687	13201007.00	161,06
1	1002	CELULA KAMINDA MUNDI	10420	THEATRO DI KAMINDA	42601001	29/09/2000	46610	CADEIRA FIXA POLIPROPILENO BRANCA	CAPITALIZED	11688	13201007.00	161,06
1	1002	CELULA KAMINDA MUNDI	10420	THEATRO DI KAMINDA	42601001	29/09/2000	46611	CADEIRA GIRATORIA TIPO CAIXA ESTOFADO C	CAPITALIZED	11691	13201007.00	179,47
1	1002	CELULA KAMINDA MUNDI	10420	THEATRO DI KAMINDA	42601001	29/09/2000	46612	PROCESSADOR DE EFEITOS - LEXICON	CAPITALIZED	11692	13201007.00	3.635,46
1	1002	CELULA KAMINDA MUNDI	10420	THEATRO DI KAMINDA	42601001	29/09/2000	46613	EQUALIZADOR - MDX-4600 - BEHRINGER	CAPITALIZED	11693	13201007.00	1.794,71
1	1002	CELULA KAMINDA MUNDI	10420	THEATRO DI KAMINDA	42601001	29/09/2000	46614	EQUALIZADOR - MDX-4600 - BEHRINGER	CAPITALIZED	11694	13201007.00	1.794,71
1	1002	CELULA KAMINDA MUNDI	10420	THEATRO DI KAMINDA	42601001	29/09/2000	46615	FONTE - INTERCON - ASL-280	CAPITALIZED	11696	13201007.00	1.564,63
1	1002	CELULA KAMINDA MUNDI	10420	THEATRO DI KAMINDA	42601001	29/09/2000	46616	CADEIRA FIXA BRANCA DE POLIPROPILENO	CAPITALIZED	5020A	13201007.00	161,06
1	1002	CELULA KAMINDA MUNDI	10420	THEATRO DI KAMINDA	42601001	29/09/2000	46617	CADEIRA FIXA COM BRACOS ESTOFADO VERM	CAPITALIZED	11751	13201007.00	552,22
1	1002	CELULA KAMINDA MUNDI	10420	THEATRO DI KAMINDA	42601001	29/09/2000	46618	CADEIRA FIXA COM BRACOS ESTOFADO VERM	CAPITALIZED	11753	13201007.00	552,22
1	1002	CELULA KAMINDA MUNDI	10420	THEATRO DI KAMINDA	42601001	29/09/2000	46619	CADEIRA FIXA COM BRACOS ESTOFADO VERM	CAPITALIZED	11754	13201007.00	552,22
1	1002	CELULA KAMINDA MUNDI	10420	THEATRO DI KAMINDA	42601001	29/09/2000	46620	CADEIRA FIXA COM BRACOS ESTOFADO VERM	CAPITALIZED	11755	13201007.00	552,22
1	1002	CELULA KAMINDA MUNDI	10420	THEATRO DI KAMINDA	42601001	29/09/2000	46621	CADEIRA FIXA COM BRACOS ESTOFADO VERM	CAPITALIZED	11756	13201007.00	552,22
1	1002	CELULA KAMINDA MUNDI	10420	THEATRO DI KAMINDA	42601001	29/09/2000	46622	CADEIRA FIXA COM BRACOS ESTOFADO VERM	CAPITALIZED	11758	13201007.00	552,22
1	1002	CELULA KAMINDA MUNDI	10420	THEATRO DI KAMINDA	42601001	29/09/2000	46623	CADEIRA FIXA COM BRACOS ESTOFADO VERM	CAPITALIZED	11759	13201007.00	552,22
1	1002	CELULA KAMINDA MUNDI	10420	THEATRO DI KAMINDA	42601001	29/09/2000	46624	CADEIRA FIXA COM BRACOS ESTOFADO VERM	CAPITALIZED	11760	13201007.00	552,22
1	1002	CELULA KAMINDA MUNDI	10420	THEATRO DI KAMINDA	42601001	29/09/2000	46625	CADEIRA FIXA COM BRACOS ESTOFADO VERM	CAPITALIZED	11761	13201007.00	552,22
1	1002	CELULA KAMINDA MUNDI	10420	THEATRO DI KAMINDA	42601001	29/09/2000	46626	CADEIRA FIXA COM BRACOS ESTOFADO VERM	CAPITALIZED	11762	13201007.00	552,22
1	1002	CELULA KAMINDA MUNDI	10420	THEATRO DI KAMINDA	42601001	29/09/2000	46627	CADEIRA FIXA COM BRACOS ESTOFADO VERM	CAPITALIZED	11764	13201007.00	552,22
1	1002	CELULA KAMINDA MUNDI	10420	THEATRO DI KAMINDA	42601001	29/09/2000	46628	CADEIRA FIXA COM BRACOS ESTOFADO VERM	CAPITALIZED	11765	13201007.00	552,22
1	1002	CELULA KAMINDA MUNDI	10420	THEATRO DI KAMINDA	42601001	29/09/2000	46629	CADEIRA FIXA COM BRACOS ESTOFADO VERM	CAPITALIZED	11766	13201007.00	552,22
1	1002	CELULA KAMINDA MUNDI	10420	THEATRO DI KAMINDA	42601001	29/09/2000	46630	CADEIRA FIXA COM BRACOS ESTOFADO VERM	CAPITALIZED	11767	13201007.00	552,22
1	1002	CELULA KAMINDA MUNDI	10420	THEATRO DI KAMINDA	42601001	29/09/2000	46631	CADEIRA FIXA COM BRACOS ESTOFADO VERM	CAPITALIZED	11768	13201007.00	552,22
1	1002	CELULA KAMINDA MUNDI	10420	THEATRO DI KAMINDA	42601001	29/09/2000	46632	CADEIRA FIXA COM BRACOS ESTOFADO VERM	CAPITALIZED	11769	13201007.00	552,22
1	1002	CELULA KAMINDA MUNDI	10420	THEATRO DI KAMINDA	42601001	29/09/2000	46633	CADEIRA FIXA COM BRACOS ESTOFADO VERM	CAPITALIZED	11770	13201007.00	552,22
1	1002	CELULA KAMINDA MUNDI	10420	THEATRO DI KAMINDA	42601001	29/09/2000	46634	CADEIRA FIXA COM BRACOS ESTOFADO VERM	CAPITALIZED	11771	13201007.00	552,22
1	1002	CELULA KAMINDA MUNDI	10420	THEATRO DI KAMINDA	42601001	29/09/2000	46635	CADEIRA FIXA COM BRACOS ESTOFADO VERM	CAPITALIZED	11772	13201007.00	552,22
1	1002	CELULA KAMINDA MUNDI	10420	THEATRO DI KAMINDA	42601001	29/09/2000	46636	CADEIRA FIXA COM BRACOS ESTOFADO VERM	CAPITALIZED	11773	13201007.00	552,22
1	1002	CELULA KAMINDA MUNDI	10420	THEATRO DI KAMINDA	42601001	29/09/2000	46637	CADEIRA FIXA COM BRACOS ESTOFADO VERM	CAPITALIZED	11774	13201007.00	552,22
1	1002	CELULA KAMINDA MUNDI	10420	THEATRO DI KAMINDA	42601001	29/09/2000	46638	CADEIRA FIXA COM BRACOS ESTOFADO VERM	CAPITALIZED	11775	13201007.00	552,22
1	1002	CELULA KAMINDA MUNDI	10420	THEATRO DI KAMINDA	42601001	29/09/2000	46639	CADEIRA FIXA COM BRACOS ESTOFADO VERM	CAPITALIZED	11776	13201007.00	552,22
1	1002	CELULA KAMINDA MUNDI	10420	THEATRO DI KAMINDA	42601001	29/09/2000	46640	CADEIRA FIXA COM BRACOS ESTOFADO VERM	CAPITALIZED	11777	13201007.00	552,22
1	1002	CELULA KAMINDA MUNDI	10420	THEATRO DI KAMINDA	42601001	29/09/2000	46641	CADEIRA FIXA COM BRACOS ESTOFADO VERM	CAPITALIZED	11778	13201007.00	552,22
1	1002	CELULA KAMINDA MUNDI	10420	THEATRO DI KAMINDA	42601001	29/09/2000	46642	CADEIRA FIXA COM BRACOS ESTOFADO VERM	CAPITALIZED	11779	13201007.00	552,22
1	1002	CELULA KAMINDA MUNDI	10420	THEATRO DI KAMINDA	42601001	29/09/2000	46643	CADEIRA FIXA COM BRACOS ESTOFADO VERM	CAPITALIZED	11780	13201007.00	552,22
1	1002	CELULA KAMINDA MUNDI	10420	THEATRO DI KAMINDA	42601001	29/09/2000	46644	CADEIRA FIXA COM BRACOS ESTOFADO VERM	CAPITALIZED	11781	13201007.00	552,22
1	1002	CELULA KAMINDA MUNDI	10420	THEATRO DI KAMINDA	42601001	29/09/2000	46645	CADEIRA FIXA COM BRACOS ESTOFADO VERM	CAPITALIZED	11782	13201007.00	552,22
1	1002	CELULA KAMINDA MUNDI	10420	THEATRO DI KAMINDA	42601001	29/09/2000	46646	CADEIRA FIXA COM BRACOS ESTOFADO VERM	CAPITALIZED	11783	13201007.00	552,22
1	1002	CELULA KAMINDA MUNDI	10420	THEATRO DI KAMINDA	42601001	29/09/2000	46647	CADEIRA FIXA COM BRACOS ESTOFADO VERM	CAPITALIZED	11784	13201007.00	552,22
1	1002	CELULA KAMINDA MUNDI	10420	THEATRO DI KAMINDA	42601001	29/09/2000	46648	CADEIRA FIXA COM BRACOS ESTOFADO VERM	CAPITALIZED	11786	13201007.00	552,22
1	1002	CELULA KAMINDA MUNDI	10420	THEATRO DI KAMINDA	42601001	29/09/2000	46649	CADEIRA FIXA COM BRACOS ESTOFADO VERM	CAPITALIZED	11787	13201007.00	552,22
1	1002	CELULA KAMINDA MUNDI	10420	THEATRO DI KAMINDA	42601001	29/09/2000	46650	CADEIRA FIXA COM BRACOS ESTOFADO VERM	CAPITALIZED	11788	13201007.00	552,22
1	1002	CELULA KAMINDA MUNDI	10420	THEATRO DI KAMINDA	42601001	29/09/2000	46651	CADEIRA FIXA COM BRACOS ESTOFADO VERM	CAPITALIZED	11789	13201007.00	552,22

Este documento é cópia do original, assinado digitalmente por CAMILA APARECIDA DIAS LIMA e Tribunal de Justica do Estado de Sao Paulo, protocolado em 01/03/2019 às 20:56 , sob o número WJMJ19700053040.
Para conferir o original, acesse o site https://esaj.tjsp.jus.br/pastadigital/pg/abrirConferenciaDocumento.do, informe o processo 1002265-62.2016.8.26.0659 e código 4488B7B.

1	1002	CELULA KAMINDA MUNDI	10420	THEATRO DI KAMINDA	42601001	29/09/2000	46652	CADEIRA FIXA COM BRACOS ESTOFADO VERM	CAPITALIZED	11791	13201007.00	552,22
1	1002	CELULA KAMINDA MUNDI	10420	THEATRO DI KAMINDA	42601001	29/09/2000	46653	CADEIRA FIXA COM BRACOS ESTOFADO VERM	CAPITALIZED	11792	13201007.00	552,22
1	1002	CELULA KAMINDA MUNDI	10420	THEATRO DI KAMINDA	42601001	29/09/2000	46654	CADEIRA FIXA COM BRACOS ESTOFADO VERM	CAPITALIZED	11793	13201007.00	552,22
1	1002	CELULA KAMINDA MUNDI	10420	THEATRO DI KAMINDA	42601001	29/09/2000	46655	CADEIRA FIXA COM BRACOS ESTOFADO VERM	CAPITALIZED	11794	13201007.00	552,22
1	1002	CELULA KAMINDA MUNDI	10420	THEATRO DI KAMINDA	42601001	29/09/2000	46656	CADEIRA FIXA COM BRACOS ESTOFADO VERM	CAPITALIZED	11795	13201007.00	552,22
1	1002	CELULA KAMINDA MUNDI	10420	THEATRO DI KAMINDA	42601001	29/09/2000	46657	CADEIRA FIXA COM BRACOS ESTOFADO VERM	CAPITALIZED	11796	13201007.00	552,22
1	1002	CELULA KAMINDA MUNDI	10420	THEATRO DI KAMINDA	42601001	29/09/2000	46658	CADEIRA FIXA COM BRACOS ESTOFADO VERM	CAPITALIZED	11797	13201007.00	552,22
1	1002	CELULA KAMINDA MUNDI	10420	THEATRO DI KAMINDA	42601001	29/09/2000	46659	CADEIRA FIXA COM BRACOS ESTOFADO VERM	CAPITALIZED	11798	13201007.00	552,22
1	1002	CELULA KAMINDA MUNDI	10420	THEATRO DI KAMINDA	42601001	29/09/2000	46660	CADEIRA FIXA COM BRACOS ESTOFADO VERM	CAPITALIZED	11799	13201007.00	552,22
1	1002	CELULA KAMINDA MUNDI	10420	THEATRO DI KAMINDA	42601001	29/09/2000	46661	CADEIRA FIXA COM BRACOS ESTOFADO VERM	CAPITALIZED	11800	13201007.00	552,22
1	1002	CELULA KAMINDA MUNDI	10420	THEATRO DI KAMINDA	42601001	29/09/2000	46662	CADEIRA FIXA COM BRACOS ESTOFADO VERM	CAPITALIZED	11801	13201007.00	552,22
1	1002	CELULA KAMINDA MUNDI	10420	THEATRO DI KAMINDA	42601001	29/09/2000	46663	CADEIRA FIXA COM BRACOS ESTOFADO VERM	CAPITALIZED	11802	13201007.00	552,22
1	1002	CELULA KAMINDA MUNDI	10420	THEATRO DI KAMINDA	42601001	29/09/2000	46664	CADEIRA FIXA COM BRACOS ESTOFADO VERM	CAPITALIZED	11803	13201007.00	552,22
1	1002	CELULA KAMINDA MUNDI	10420	THEATRO DI KAMINDA	42601001	29/09/2000	46665	CADEIRA FIXA COM BRACOS ESTOFADO VERM	CAPITALIZED	11804	13201007.00	552,22
1	1002	CELULA KAMINDA MUNDI	10420	THEATRO DI KAMINDA	42601001	29/09/2000	46666	LUZ EMERGENCIA - WALMONOF	CAPITALIZED	14297	13201007.00	322,13
1	1002	CELULA KAMINDA MUNDI	10420	THEATRO DI KAMINDA	42601001	29/09/2000	46667	CADEIRA FIXA COM BRACOS ESTOFADO VERM	CAPITALIZED	2486	13201007.00	552,22
1	1002	CELULA KAMINDA MUNDI	10420	THEATRO DI KAMINDA	42601001	29/09/2000	46668	CADEIRA FIXA COM BRACOS ESTOFADO VERM	CAPITALIZED	2490	13201007.00	552,22
1	1002	CELULA KAMINDA MUNDI	10420	THEATRO DI KAMINDA	42601001	29/09/2000	46669	CADEIRA FIXA COM BRACOS ESTOFADO VERM	CAPITALIZED	2491	13201007.00	552,22
1	1002	CELULA KAMINDA MUNDI	10420	THEATRO DI KAMINDA	42601001	29/09/2000	46670	CADEIRA FIXA COM BRACOS ESTOFADO VERM	CAPITALIZED	2492	13201007.00	552,22
1	1002	CELULA KAMINDA MUNDI	10420	THEATRO DI KAMINDA	42601001	29/09/2000	46671	CADEIRA FIXA COM BRACOS ESTOFADO VERM	CAPITALIZED	2493	13201007.00	552,22
1	1002	CELULA KAMINDA MUNDI	10420	THEATRO DI KAMINDA	42601001	29/09/2000	46672	CADEIRA FIXA COM BRACOS ESTOFADO VERM	CAPITALIZED	2494	13201007.00	552,22
1	1002	CELULA KAMINDA MUNDI	10420	THEATRO DI KAMINDA	42601001	30/11/1999	46673	CADEIRA FIXA COM BRACOS ESTOFADO VERM	CAPITALIZED	4210	13201007.00	552,22
1	1002	CELULA KAMINDA MUNDI	10420	THEATRO DI KAMINDA	42601001	30/11/1999	46674	CADEIRA FIXA COM BRACOS ESTOFADO VERM	CAPITALIZED	4213	13201007.00	552,22
1	1002	CELULA KAMINDA MUNDI	10420	THEATRO DI KAMINDA	42601001	30/11/1999	46675	CADEIRA FIXA COM BRACOS ESTOFADO VERM	CAPITALIZED	4215	13201007.00	552,22
1	1002	CELULA KAMINDA MUNDI	10420	THEATRO DI KAMINDA	42601001	30/11/1999	46676	CADEIRA FIXA COM BRACOS ESTOFADO VERM	CAPITALIZED	4217	13201007.00	552,22
1	1002	CELULA KAMINDA MUNDI	10420	THEATRO DI KAMINDA	42601001	30/11/1999	46677	CADEIRA FIXA COM BRACOS ESTOFADO VERM	CAPITALIZED	4219	13201007.00	552,22
1	1002	CELULA KAMINDA MUNDI	10420	THEATRO DI KAMINDA	42601001	30/11/1999	46678	CADEIRA FIXA COM BRACOS ESTOFADO VERM	CAPITALIZED	4220	13201007.00	552,22
1	1002	CELULA KAMINDA MUNDI	10420	THEATRO DI KAMINDA	42601001	30/11/1999	46679	CADEIRA FIXA COM BRACOS ESTOFADO VERM	CAPITALIZED	4221	13201007.00	552,22
1	1002	CELULA KAMINDA MUNDI	10420	THEATRO DI KAMINDA	42601001	30/11/1999	46680	CADEIRA FIXA COM BRACOS ESTOFADO VERM	CAPITALIZED	4223	13201007.00	552,22
1	1002	CELULA KAMINDA MUNDI	10420	THEATRO DI KAMINDA	42601001	30/11/1999	46681	CADEIRA FIXA COM BRACOS ESTOFADO VERM	CAPITALIZED	4234	13201007.00	552,22
1	1002	CELULA KAMINDA MUNDI	10420	THEATRO DI KAMINDA	42601001	30/11/1999	46682	CADEIRA FIXA COM BRACOS ESTOFADO VERM	CAPITALIZED	4235	13201007.00	552,22
1	1002	CELULA KAMINDA MUNDI	10420	THEATRO DI KAMINDA	42601001	30/11/1999	46683	CADEIRA FIXA COM BRACOS ESTOFADO VERM	CAPITALIZED	4238	13201007.00	552,22
1	1002	CELULA KAMINDA MUNDI	10420	THEATRO DI KAMINDA	42601001	30/11/1999	46684	CADEIRA FIXA COM BRACOS ESTOFADO VERM	CAPITALIZED	4252	13201007.00	552,22
1	1002	CELULA KAMINDA MUNDI	10420	THEATRO DI KAMINDA	42601001	30/11/1999	46685	CADEIRA FIXA COM BRACOS ESTOFADO VERM	CAPITALIZED	4253	13201007.00	552,22
1	1002	CELULA KAMINDA MUNDI	10420	THEATRO DI KAMINDA	42601001	30/11/1999	46686	CADEIRA FIXA COM BRACOS ESTOFADO VERM	CAPITALIZED	4254	13201007.00	552,22
1	1002	CELULA KAMINDA MUNDI	10420	THEATRO DI KAMINDA	42601001	30/11/1999	46687	CADEIRA FIXA COM BRACOS ESTOFADO VERM	CAPITALIZED	4255	13201007.00	552,22
1	1002	CELULA KAMINDA MUNDI	10420	THEATRO DI KAMINDA	42601001	30/11/1999	46688	CADEIRA FIXA COM BRACOS ESTOFADO VERM	CAPITALIZED	4257	13201007.00	552,22
1	1002	CELULA KAMINDA MUNDI	10420	THEATRO DI KAMINDA	42601001	30/11/1999	46689	CADEIRA FIXA COM BRACOS ESTOFADO VERM	CAPITALIZED	4259	13201007.00	552,22
1	1002	CELULA KAMINDA MUNDI	10420	THEATRO DI KAMINDA	42601001	30/11/1999	46690	CADEIRA FIXA COM BRACOS ESTOFADO VERM	CAPITALIZED	4260	13201007.00	552,22
1	1002	CELULA KAMINDA MUNDI	10420	THEATRO DI KAMINDA	42601001	30/11/1999	46691	CADEIRA FIXA COM BRACOS ESTOFADO VERM	CAPITALIZED	4266	13201007.00	552,22
1	1002	CELULA KAMINDA MUNDI	10420	THEATRO DI KAMINDA	42601001	30/11/1999	46692	CADEIRA FIXA COM BRACOS ESTOFADO VERM	CAPITALIZED	4268	13201007.00	552,22
1	1002	CELULA KAMINDA MUNDI	10420	THEATRO DI KAMINDA	42601001	30/11/1999	46693	CADEIRA FIXA COM BRACOS ESTOFADO VERM	CAPITALIZED	4272	13201007.00	552,22
1	1002	CELULA KAMINDA MUNDI	10420	THEATRO DI KAMINDA	42601001	30/11/1999	46694	CADEIRA FIXA COM BRACOS ESTOFADO VERM	CAPITALIZED	4273	13201007.00	552,22
1	1002	CELULA KAMINDA MUNDI	10420	THEATRO DI KAMINDA	42601001	30/11/1999	46695	CADEIRA FIXA COM BRACOS ESTOFADO VERM	CAPITALIZED	4275	13201007.00	552,22
1	1002	CELULA KAMINDA MUNDI	10420	THEATRO DI KAMINDA	42601001	30/11/1999	46696	CADEIRA FIXA COM BRACOS ESTOFADO VERM	CAPITALIZED	4277	13201007.00	552,22
1	1002	CELULA KAMINDA MUNDI	10420	THEATRO DI KAMINDA	42601001	30/11/1999	46697	CADEIRA FIXA COM BRACOS ESTOFADO VERM	CAPITALIZED	4279	13201007.00	552,22
1	1002	CELULA KAMINDA MUNDI	10420	THEATRO DI KAMINDA	42601001	30/11/1999	46698	CADEIRA FIXA COM BRACOS ESTOFADO VERM	CAPITALIZED	4280	13201007.00	552,22
1	1002	CELULA KAMINDA MUNDI	10420	THEATRO DI KAMINDA	42601001	30/11/1999	46699	CADEIRA FIXA COM BRACOS ESTOFADO VERM	CAPITALIZED	4281	13201007.00	552,22
1	1002	CELULA KAMINDA MUNDI	10420	THEATRO DI KAMINDA	42601001	30/11/1999	46700	CADEIRA FIXA COM BRACOS ESTOFADO VERM	CAPITALIZED	4287	13201007.00	552,22
1	1002	CELULA KAMINDA MUNDI	10420	THEATRO DI KAMINDA	42601001	30/11/1999	46701	ARMARIO ACO TIPO VESTIARIO COM 5 PORTA	CAPITALIZED	4291	13201007.00	220,89
1	1002	CELULA KAMINDA MUNDI	10420	THEATRO DI KAMINDA	42601001	30/11/1999	46702	CADEIRA FIXA COM BRACOS ESTOFADO VERM	CAPITALIZED	4293	13201007.00	552,22
1	1002	CELULA KAMINDA MUNDI	10420	THEATRO DI KAMINDA	42601001	30/11/1999	46703	CADEIRA FIXA COM BRACOS ESTOFADO VERM	CAPITALIZED	4294	13201007.00	552,22
1	1002	CELULA KAMINDA MUNDI	10420	THEATRO DI KAMINDA	42601001	30/11/1999	46704	CADEIRA FIXA COM BRACOS ESTOFADO VERM	CAPITALIZED	4296	13201007.00	552,22
1	1002	CELULA KAMINDA MUNDI	10420	THEATRO DI KAMINDA	42601001	30/11/1999	46705	CADEIRA FIXA COM BRACOS ESTOFADO VERM	CAPITALIZED	4299	13201007.00	552,22
1	1002	CELULA KAMINDA MUNDI	10420	THEATRO DI KAMINDA	42601001	30/11/1999	46706	CADEIRA FIXA COM BRACOS ESTOFADO VERM	CAPITALIZED	4304	13201007.00	552,22
1	1002	CELULA KAMINDA MUNDI	10420	THEATRO DI KAMINDA	42601001	30/11/1999	46707	CADEIRA FIXA COM BRACOS ESTOFADO VERM	CAPITALIZED	4306	13201007.00	552,22
1	1002	CELULA KAMINDA MUNDI	10420	THEATRO DI KAMINDA	42601001	30/11/1999	46708	CADEIRA FIXA COM BRACOS ESTOFADO VERM	CAPITALIZED	4308	13201007.00	552,22
1	1002	CELULA KAMINDA MUNDI	10420	THEATRO DI KAMINDA	42601001	30/11/1999	46709	CADEIRA FIXA COM BRACOS ESTOFADO VERM	CAPITALIZED	4309	13201007.00	552,22
1	1002	CELULA KAMINDA MUNDI	10420	THEATRO DI KAMINDA	42601001	30/11/1999	46710	CADEIRA FIXA COM BRACOS ESTOFADO VERM	CAPITALIZED	4310	13201007.00	552,22
1	1002	CELULA KAMINDA MUNDI	10420	THEATRO DI KAMINDA	42601001	30/11/1999	46711	CADEIRA FIXA COM BRACOS ESTOFADO VERM	CAPITALIZED	4314	13201007.00	552,22
1	1002	CELULA KAMINDA MUNDI	10420	THEATRO DI KAMINDA	42601001	30/11/1999	46712	CADEIRA FIXA COM BRACOS ESTOFADO VERM	CAPITALIZED	4328	13201007.00	552,22
1	1002	CELULA KAMINDA MUNDI	10420	THEATRO DI KAMINDA	42601001	30/11/1999	46713	CADEIRA FIXA COM BRACOS ESTOFADO VERM	CAPITALIZED	4330	13201007.00	552,22
1	1002	CELULA KAMINDA MUNDI	10420	THEATRO DI KAMINDA	42601001	30/11/1999	46714	CADEIRA FIXA COM BRACOS ESTOFADO VERM	CAPITALIZED	4331	13201007.00	552,22
1	1002	CELULA KAMINDA MUNDI	10420	THEATRO DI KAMINDA	42601001	30/11/1999	46715	CADEIRA FIXA COM BRACOS ESTOFADO VERM	CAPITALIZED	4338	13201007.00	552,22
1	1002	CELULA KAMINDA MUNDI	10420	THEATRO DI KAMINDA	42601001	30/11/1999	46716	CADEIRA FIXA COM BRACOS ESTOFADO VERM	CAPITALIZED	4339	13201007.00	552,22
1	1002	CELULA KAMINDA MUNDI	10420	THEATRO DI KAMINDA	42601001	30/11/1999	46717	CADEIRA FIXA COM BRACOS ESTOFADO VERM	CAPITALIZED	4343	13201007.00	552,22
1	1002	CELULA KAMINDA MUNDI	10420	THEATRO DI KAMINDA	42601001	30/11/1999	46718	CADEIRA FIXA COM BRACOS ESTOFADO VERM	CAPITALIZED	4344	13201007.00	552,22
1	1002	CELULA KAMINDA MUNDI	10420	THEATRO DI KAMINDA	42601001	30/11/1999	46719	CADEIRA FIXA COM BRACOS ESTOFADO VERM	CAPITALIZED	4346	13201007.00	552,22
1	1002	CELULA KAMINDA MUNDI	10420	THEATRO DI KAMINDA	42601001	30/11/1999	46720	CADEIRA FIXA COM BRACOS ESTOFADO VERM	CAPITALIZED	4348	13201007.00	552,22
1	1002	CELULA KAMINDA MUNDI	10420	THEATRO DI KAMINDA	42601001	30/11/1999	46721	CADEIRA FIXA COM BRACOS ESTOFADO VERM	CAPITALIZED	4349	13201007.00	552,22
1	1002	CELULA KAMINDA MUNDI	10420	THEATRO DI KAMINDA	42601001	30/11/1999	46722	CADEIRA FIXA COM BRACOS ESTOFADO VERM	CAPITALIZED	4352	13201007.00	552,22
1	1002	CELULA KAMINDA MUNDI	10420	THEATRO DI KAMINDA	42601001	30/11/1999	46723	MESA MADEIRA PARA MICRO - 080X045X080	CAPITALIZED	4379	13201007.00	161,06
1	1002	CELULA KAMINDA MUNDI	10420	THEATRO DI KAMINDA	42601001	30/11/1999	46724	CADEIRA GIRATORIA TIPO CAIXA ESTOFADO C	CAPITALIZED	4382	13201007.00	44,47
1	1002	CELULA KAMINDA MUNDI	10420	THEATRO DI KAMINDA	42601001	30/11/1999	46725	CADEIRA FIXA COM BRACOS ESTOFADO VERM	CAPITALIZED	4392	13201007.00	552,22
1	1002	CELULA KAMINDA MUNDI	10420	THEATRO DI KAMINDA	42601001	30/11/1999	46726	CADEIRA FIXA COM BRACOS ESTOFADO VERM	CAPITALIZED	4393	13201007.00	552,22
1	1002	CELULA KAMINDA MUNDI	10420	THEATRO DI KAMINDA	42601001	30/11/1999	46727	CADEIRA FIXA COM BRACOS ESTOFADO VERM	CAPITALIZED	4394	13201007.00	552,22
1	1002	CELULA KAMINDA MUNDI	10420	THEATRO DI KAMINDA	42601001	30/11/1999	46728	CADEIRA FIXA COM BRACOS ESTOFADO VERM	CAPITALIZED	4397	13201007.00	552,22
1	1002	CELULA KAMINDA MUNDI	10420	THEATRO DI KAMINDA	42601001	30/11/1999	46729	CADEIRA FIXA COM BRACOS ESTOFADO VERM	CAPITALIZED	4400	13201007.00	552,22
1	1002	CELULA KAMINDA MUNDI	10420	THEATRO DI KAMINDA	42601001	30/11/1999	46730	CADEIRA FIXA COM BRACOS ESTOFADO VERM	CAPITALIZED	4401	13201007.00	552,22
1	1002	CELULA KAMINDA MUNDI	10420	THEATRO DI KAMINDA	42601001	30/11/1999	46731	CADEIRA FIXA COM BRACOS ESTOFADO VERM	CAPITALIZED	4404	13201007.00	552,22
1	1002	CELULA KAMINDA MUNDI	10420	THEATRO DI KAMINDA	42601001	30/11/1999	46732	CADEIRA FIXA COM BRACOS ESTOFADO VERM	CAPITALIZED	4407	13201007.00	552,22
1	1002	CELULA KAMINDA MUNDI	10420	THEATRO DI KAMINDA	42601001	30/11/1999	46733	CADEIRA FIXA COM BRACOS ESTOFADO VERM	CAPITALIZED	4410	13201007.00	552,22
1	1002	CELULA KAMINDA MUNDI	10420	THEATRO DI KAMINDA	42601001	30/11/1999	46734	CADEIRA FIXA COM BRACOS ESTOFADO VERM	CAPITALIZED	4412	13201007.00	552,22
1	1002	CELULA KAMINDA MUNDI	10420	THEATRO DI KAMINDA	42601001	30/11/1999	46735	CADEIRA FIXA COM BRACOS ESTOFADO VERM	CAPITALIZED	4415	13201007.00	552,22
1	1002	CELULA KAMINDA MUNDI	10420	THEATRO DI KAMINDA	42601001	30/11/1999	46736	CADEIRA FIXA COM BRACOS ESTOFADO VERM	CAPITALIZED	4417	13201007.00	552,22
1	1002	CELULA KAMINDA MUNDI	10420	THEATRO DI KAMINDA	42601001	30/11/1999	46737	CADEIRA FIXA COM BRACOS ESTOFADO VERM	CAPITALIZED	4418	13201007.00	552,22
1	1002	CELULA KAMINDA MUNDI	10420	THEATRO DI KAMINDA	42601001	30/11/1999	46738	CADEIRA FIXA COM BRACOS ESTOFADO VERM	CAPITALIZED	4420	13201007.00	552,22
1	1002	CELULA KAMINDA MUNDI	10420	THEATRO DI KAMINDA	42601001	30/11/1999	46739	CADEIRA FIXA COM BRACOS ESTOFADO VERM	CAPITALIZED	4421	13201007.00	552,22
1	1002	CELULA KAMINDA MUNDI	10420	THEATRO DI KAMINDA	42601001	30/11/1999	46740	CADEIRA FIXA COM BRACOS ESTOFADO VERM	CAPITALIZED	4422	13201007.00	552,22
1	1002	CELULA KAMINDA MUNDI	10420	THEATRO DI KAMINDA	42601001	30/11/1999	46741	CADEIRA FIXA COM BRACOS ESTOFADO VERM	CAPITALIZED	4424	13201007.00	552,22
1	1002	CELULA KAMINDA MUNDI	10420	THEATRO DI KAMINDA	42601001	30/11/1999	46742	CADEIRA FIXA COM BRACOS ESTOFADO VERM	CAPITALIZED	4425	13201007.00	552,22
1	1002	CELULA KAMINDA MUNDI	10420	THEATRO DI KAMINDA	42601001	30/11/1999	46743	CADEIRA FIXA COM BRACOS ESTOFADO VERM	CAPITALIZED	4426	13201007.00	552,22
1	1002	CELULA KAMINDA MUNDI	10420	THEATRO DI KAMINDA	42601001	30/11/1999	46744	CADEIRA FIXA COM BRACOS ESTOFADO VERM	CAPITALIZED	4427	13201007.00	552,22
1	1002	CELULA KAMINDA MUNDI	10420	THEATRO DI KAMINDA	42601001	30/11/1999	46745	CADEIRA FIXA COM BRACOS ESTOFADO VERM	CAPITALIZED	4428	13201007.00	552,22
1	1002	CELULA KAMINDA MUNDI	10420	THEATRO DI KAMINDA	42601001	30/11/1999	46746	CADEIRA FIXA COM BRACOS ESTOFADO VERM	CAPITALIZED	4429	13201007.00	552,22
1	1002	CELULA KAMINDA MUNDI	10420	THEATRO DI KAMINDA	42601001	30/11/1999	46747	CADEIRA FIXA COM BRACOS ESTOFADO VERM	CAPITALIZED	4430	13201007.00	552,22
1	1002	CELULA KAMINDA MUNDI	10420	THEATRO DI KAMINDA	42601001	30/11/1999	46748	CADEIRA FIXA COM BRACOS ESTOFADO VERM	CAPITALIZED	4431	13201007.00	552,22
1	1002	CELULA KAMINDA MUNDI	10420	THEATRO DI KAMINDA	42601001	30/11/1999	46749	CADEIRA FIXA COM BRACOS ESTOFADO VERM	CAPITALIZED	4432	13201007.00	552,22
1	1002	CELULA KAMINDA MUNDI	10420	THEATRO DI KAMINDA	42601001	30/11/1999	46750	CADEIRA FIXA COM BRACOS ESTOFADO VERM	CAPITALIZED	4433	13201007.00	552,22
1	1002	CELULA KAMINDA MUNDI	10420	THEATRO DI KAMINDA	42601001	30/11/1999	46751	CADEIRA FIXA COM BRACOS ESTOFADO VERM	CAPITALIZED	4434	13201007.00	552,22
1	1002	CELULA KAMINDA MUNDI	10420	THEATRO DI KAMINDA	42601001	30/11/1999	46752	CADEIRA FIXA COM BRACOS ESTOFADO VERM	CAPITALIZED	4435	13201007.00	552,22
1	1002	CELULA KAMINDA MUNDI	10420	THEATRO DI KAMINDA	42601001	30/11/1999	46753	CADEIRA FIXA COM BRACOS ESTOFADO VERM	CAPITALIZED	4436	13201007.00	552,22
1	1002	CELULA KAMINDA MUNDI	10420	THEATRO DI KAMINDA	42601001	30/11/1999	46754	CADEIRA FIXA COM BRACOS ESTOFADO VERM	CAPITALIZED	4437	13201007.00	552,22
1	1002	CELULA KAMINDA MUNDI	10420	THEATRO DI KAMINDA	42601001	30/11/1999	46755	CADEIRA FIXA COM BRACOS ESTOFADO VERM	CAPITALIZED	4438	13201007.00	552,22
1	1002	CELULA KAMINDA MUNDI	10420	THEATRO DI KAMINDA	42601001	30/11/1999	46756	CADEIRA FIXA COM BRACOS ESTOFADO VERM	CAPITALIZED	4440	13201007.00	552,22
1	1002	CELULA KAMINDA MUNDI	10420	THEATRO DI KAMINDA	42601001	30/11/1999	46757	CADEIRA FIXA COM BRACOS ESTOFADO VERM	CAPITALIZED	4441	13201007.00	552,22
1	1002	CELULA KAMINDA MUNDI	10420	THEATRO DI KAMINDA	42601001	30/11/1999	46758	CADEIRA FIXA COM BRACOS ESTOFADO VERM	CAPITALIZED	4442	13201007.00	552,22
1	1002	CELULA KAMINDA MUNDI	10420	THEATRO DI KAMINDA	42601001	30/11/1999	46759	CADEIRA FIXA COM BRACOS ESTOFADO VERM	CAPITALIZED	4443	13201007.00	552,22
1	1002	CELULA KAMINDA MUNDI	10420	THEATRO DI KAMINDA	42601001	30/11/1999	46760	CADEIRA FIXA COM BRACOS ESTOFADO VERM	CAPITALIZED	4445	13201007.00	552,22
1	1002	CELULA KAMINDA MUNDI	10420	THEATRO DI KAMINDA	42601001	30/11/1999	46761	CADEIRA FIXA COM BRACOS ESTOFADO VERM	CAPITALIZED	4446	13201007.00	552,22
1	1002	CELULA KAMINDA MUNDI	10420	THEATRO DI KAMINDA	42601001	30/11/1999	46762	CADEIRA FIXA COM BRACOS ESTOFADO VERM	CAPITALIZED	4447	13201007.00	552,22
1	1002	CELULA KAMINDA MUNDI	10420	THEATRO DI KAMINDA	42601001	30/11/1999	46763	CADEIRA FIXA COM BRACOS ESTOFADO VERM	CAPITALIZED	4449	13201007.00	552,22
1	1002	CELULA KAMINDA MUNDI	10420	THEATRO DI KAMINDA	42601001	30/11/1999	46764	CADEIRA FIXA COM BRACOS ESTOFADO VERM	CAPITALIZED	4455	13201007.00	552,22
1	1002	CELULA KAMINDA MUNDI	10420	THEATRO DI KAMINDA	42601001	30/11/1999	46765	CADEIRA FIXA COM BRACOS ESTOFADO VERM	CAPITALIZED	4456	13201007.00	552,22
1	1002	CELULA KAMINDA MUNDI	10420	THEATRO DI KAMINDA	42601001	30/11/1999	46766	CADEIRA FIXA COM BRACOS ESTOFADO VERM	CAPITALIZED	4457	13201007.00	552,22
1	1002	CELULA KAMINDA MUNDI	10420	THEATRO DI KAMINDA	42601001	30/11/1999	46767	CADEIRA FIXA COM BRACOS ESTOFADO VERM	CAPITALIZED	4458	13201007.00	552,22
1	1002	CELULA KAMINDA MUNDI	10420	THEATRO DI KAMINDA	42601001	30/11/1999	46768	CADEIRA FIXA COM BRACOS ESTOFADO VERM	CAPITALIZED	4466	13201007.00	552,22
1	1002	CELULA KAMINDA MUNDI	10420	THEATRO DI KAMINDA	42601001	30/11/1999	46769	CADEIRA FIXA COM BRACOS ESTOFADO VERM	CAPITALIZED	4467	13201007.00	552,22
1	1002	CELULA KAMINDA MUNDI	10420	THEATRO DI KAMINDA	42601001	30/11/1999	46770	CADEIRA FIXA COM BRACOS ESTOFADO VERM	CAPITALIZED	4468	13201007.00	552,22
1	1002	CELULA KAMINDA MUNDI	10420	THEATRO DI KAMINDA	42601001	30/11/1999	46771	CADEIRA FIXA COM BRACOS ESTOFADO VERM	CAPITALIZED	4469	13201007.00	552,22
1	1002	CELULA KAMINDA MUNDI	10420	THEATRO DI KAMINDA	42601001	30/11/1999	46772	CADEIRA FIXA COM BRACOS ESTOFADO VERM	CAPITALIZED	4470	13201007.00	552,22
1	1002	CELULA KAMINDA MUNDI	10420	THEATRO DI KAMINDA	42601001	30/11/1999	46773	CADEIRA FIXA COM BRACOS ESTOFADO VERM	CAPITALIZED	4473	13201007.00	552,22
1	1002	CELULA KAMINDA MUNDI	10420	THEATRO DI KAMINDA	42601001	30/11/1999	46774	CADEIRA FIXA COM BRACOS ESTOFADO VERM	CAPITALIZED	4483	13201007.00	552,22
1	1002	CELULA KAMINDA MUNDI	10420	THEATRO DI KAMINDA	42601001	30/11/1999	46775	CADEIRA FIXA COM BRACOS ESTOFADO VERM	CAPITALIZED	4484	13201007.00	552,22
1	1002	CELULA KAMINDA MUNDI	10420	THEATRO DI KAMINDA	42601001	30/11/1999	46776	CADEIRA FIXA COM BRACOS ESTOFADO VERM	CAPITALIZED	4485	13201007.00	552,22
1	1002	CELULA KAMINDA MUNDI	10420	THEATRO DI KAMINDA	42601001	30/11/1999	46777	CADEIRA FIXA COM BRACOS ESTOFADO VERM	CAPITALIZED	4486	13201007.00	552,22
1	1002	CELULA KAMINDA MUNDI	10420	THEATRO DI KAMINDA	42601001	30/11/1999	46778	CADEIRA FIXA COM BRACOS ESTOFADO VERM	CAPITALIZED	4488	13201007.00	552,22

fls. 98671
Este documento é cópia do original, assinado digitalmente por CAMILA APARECIDA DIAS LIMA e Tribunal de Justica do Estado de Sao Paulo, protocolado em 01/03/2019 às 20:56, sob o número WJMJ19700053040.
Para conferir o original, acesse o site https://esaj.tjsp.jus.br/pastadigital/pg/abrirConferenciaDocumento.do, informe o processo 1002265-62.2016.8.26.0659 e código 4488B7B.

1	1002	CELULA KAMINDA MUNDI	10420	THEATRO DI KAMINDA	42601001	30/11/1999	46779	CADEIRA FIXA COM BRACOS ESTOFADO VERM	CAPITALIZED	4490	13201007.00	552,22
1	1002	CELULA KAMINDA MUNDI	10420	THEATRO DI KAMINDA	42601001	30/11/1999	46780	CADEIRA FIXA COM BRACOS ESTOFADO VERM	CAPITALIZED	4496	13201007.00	552,22
1	1002	CELULA KAMINDA MUNDI	10420	THEATRO DI KAMINDA	42601001	30/11/1999	46781	CADEIRA FIXA COM BRACOS ESTOFADO VERM	CAPITALIZED	4497	13201007.00	552,22
1	1002	CELULA KAMINDA MUNDI	10420	THEATRO DI KAMINDA	42601001	30/11/1999	46782	CADEIRA FIXA COM BRACOS ESTOFADO VERM	CAPITALIZED	4498	13201007.00	552,22
1	1002	CELULA KAMINDA MUNDI	10420	THEATRO DI KAMINDA	42601001	30/11/1999	46783	CADEIRA FIXA COM BRACOS ESTOFADO VERM	CAPITALIZED	4500	13201007.00	552,22
1	1002	CELULA KAMINDA MUNDI	10420	THEATRO DI KAMINDA	42601001	30/11/1999	46784	CADEIRA FIXA COM BRACOS ESTOFADO VERM	CAPITALIZED	4501	13201007.00	552,22
1	1002	CELULA KAMINDA MUNDI	10420	THEATRO DI KAMINDA	42601001	30/11/1999	46785	CADEIRA FIXA COM BRACOS ESTOFADO VERM	CAPITALIZED	4502	13201007.00	552,22
1	1002	CELULA KAMINDA MUNDI	10420	THEATRO DI KAMINDA	42601001	30/11/1999	46786	CADEIRA FIXA COM BRACOS ESTOFADO VERM	CAPITALIZED	4503	13201007.00	552,22
1	1002	CELULA KAMINDA MUNDI	10420	THEATRO DI KAMINDA	42601001	30/11/1999	46787	CADEIRA FIXA COM BRACOS ESTOFADO VERM	CAPITALIZED	4506	13201007.00	552,22
1	1002	CELULA KAMINDA MUNDI	10420	THEATRO DI KAMINDA	42601001	30/11/1999	46788	CADEIRA FIXA COM BRACOS ESTOFADO VERM	CAPITALIZED	4509	13201007.00	552,22
1	1002	CELULA KAMINDA MUNDI	10420	THEATRO DI KAMINDA	42601001	29/09/2000	46789	REFLETOR PAR	CAPITALIZED	12528	13201007.00	736,3
1	1002	CELULA KAMINDA MUNDI	10420	THEATRO DI KAMINDA	42601001	29/09/2000	46790	REFLETOR PAR	CAPITALIZED	12529	13201007.00	736,3
1	1002	CELULA KAMINDA MUNDI	10420	THEATRO DI KAMINDA	42601001	29/09/2000	46791	REFLETOR DE SERVICOS	CAPITALIZED	12531	13201007.00	690,28
1	1002	CELULA KAMINDA MUNDI	10420	THEATRO DI KAMINDA	42601001	29/09/2000	46792	REFLETOR PAR	CAPITALIZED	12532	13201007.00	736,3
1	1002	CELULA KAMINDA MUNDI	10420	THEATRO DI KAMINDA	42601001	29/09/2000	46793	REFLETOR DE SERVICOS	CAPITALIZED	12533	13201007.00	690,28
1	1002	CELULA KAMINDA MUNDI	10420	THEATRO DI KAMINDA	42601001	29/09/2000	46794	REFLETOR ELIPTICO STRAND LIGHTING	CAPITALIZED	12534	13201007.00	1.058,43
1	1002	CELULA KAMINDA MUNDI	10420	THEATRO DI KAMINDA	42601001	29/09/2000	46795	REFLETOR ELIPTICO ETC	CAPITALIZED	12550	13201007.00	828,33
1	1002	CELULA KAMINDA MUNDI	10420	THEATRO DI KAMINDA	42601001	29/09/2000	46796	REFLETOR PAR	CAPITALIZED	12552	13201007.00	736,3
1	1002	CELULA KAMINDA MUNDI	10420	THEATRO DI KAMINDA	42601001	29/09/2000	46797	REFLETOR PAR	CAPITALIZED	12553	13201007.00	736,3
1	1002	CELULA KAMINDA MUNDI	10420	THEATRO DI KAMINDA	42601001	29/09/2000	46798	REFLETOR PAR	CAPITALIZED	12554	13201007.00	736,3
1	1002	CELULA KAMINDA MUNDI	10420	THEATRO DI KAMINDA	42601001	29/09/2000	46799	REFLETOR ELIPTICO ETC	CAPITALIZED	12556	13201007.00	828,33
1	1002	CELULA KAMINDA MUNDI	10420	THEATRO DI KAMINDA	42601001	29/09/2000	46800	REFLETOR PAR 56 MECA	CAPITALIZED	12557	13201007.00	828,33
1	1002	CELULA KAMINDA MUNDI	10420	THEATRO DI KAMINDA	42601001	29/09/2000	46801	REFLETOR PAR	CAPITALIZED	12558	13201007.00	736,3
1	1002	CELULA KAMINDA MUNDI	10420	THEATRO DI KAMINDA	42601001	29/09/2000	46802	REFLETOR PAR 56 MECA	CAPITALIZED	12559	13201007.00	828,33
1	1002	CELULA KAMINDA MUNDI	10420	THEATRO DI KAMINDA	42601001	29/09/2000	46803	REFLETOR PAR 56 MECA	CAPITALIZED	12560	13201007.00	828,33
1	1002	CELULA KAMINDA MUNDI	10420	THEATRO DI KAMINDA	42601001	29/09/2000	46804	REFLETOR PAR	CAPITALIZED	12561	13201007.00	736,3
1	1002	CELULA KAMINDA MUNDI	10420	THEATRO DI KAMINDA	42601001	29/09/2000	46805	REFLETOR ELIPTICO ETC	CAPITALIZED	12562	13201007.00	828,33
1	1002	CELULA KAMINDA MUNDI	10420	THEATRO DI KAMINDA	42601001	29/09/2000	46806	REFLETOR PAR 56 MECA	CAPITALIZED	12563	13201007.00	828,33
1	1002	CELULA KAMINDA MUNDI	10420	THEATRO DI KAMINDA	42601001	29/09/2000	46807	REFLETOR PAR	CAPITALIZED	12564	13201007.00	736,3
1	1002	CELULA KAMINDA MUNDI	10420	THEATRO DI KAMINDA	42601001	29/09/2000	46808	REFLETOR PAR	CAPITALIZED	12565	13201007.00	736,3
1	1002	CELULA KAMINDA MUNDI	10420	THEATRO DI KAMINDA	42601001	29/09/2000	46809	REFLETOR PAR	CAPITALIZED	12566	13201007.00	736,3
1	1002	CELULA KAMINDA MUNDI	10420	THEATRO DI KAMINDA	42601001	29/09/2000	46810	REFLETOR PAR	CAPITALIZED	12567	13201007.00	736,3
1	1002	CELULA KAMINDA MUNDI	10420	THEATRO DI KAMINDA	42601001	29/09/2000	46811	REFLETOR ELIPTICO ETC	CAPITALIZED	12568	13201007.00	828,33
1	1002	CELULA KAMINDA MUNDI	10420	THEATRO DI KAMINDA	42601001	29/09/2000	46812	REFLETOR ELIPTICO ETC	CAPITALIZED	12569	13201007.00	828,33
1	1002	CELULA KAMINDA MUNDI	10420	THEATRO DI KAMINDA	42601001	29/09/2000	46813	VARA FERRO PARA ILUMINCAO TELEM 16M	CAPITALIZED	12570	13201007.00	4.601,85
1	1002	CELULA KAMINDA MUNDI	10420	THEATRO DI KAMINDA	42601001	29/09/2000	46814	VARA FERRO PARA ILUMINCAO TELEM 16M	CAPITALIZED	12572	13201007.00	4.601,85
1	1002	CELULA KAMINDA MUNDI	10420	THEATRO DI KAMINDA	42601001	29/09/2000	46815	REFLETOR PAR	CAPITALIZED	12573	13201007.00	736,3
1	1002	CELULA KAMINDA MUNDI	10420	THEATRO DI KAMINDA	42601001	29/09/2000	46816	REFLETOR PAR	CAPITALIZED	12574	13201007.00	736,3
1	1002	CELULA KAMINDA MUNDI	10420	THEATRO DI KAMINDA	42601001	29/09/2000	46817	REFLETOR ELIPTICO ETC	CAPITALIZED	12575	13201007.00	828,33
1	1002	CELULA KAMINDA MUNDI	10420	THEATRO DI KAMINDA	42601001	29/09/2000	46818	REFLETOR PAR 56 MECA	CAPITALIZED	12577	13201007.00	828,33
1	1002	CELULA KAMINDA MUNDI	10420	THEATRO DI KAMINDA	42601001	29/09/2000	46819	VARA FERRO PARA ILUMINCAO TELEM 16M	CAPITALIZED	12578	13201007.00	4.601,85
1	1002	CELULA KAMINDA MUNDI	10420	THEATRO DI KAMINDA	42601001	29/09/2000	46820	LUZ EMERGENCIA	CAPITALIZED	12579	13201007.00	322,13
1	1002	CELULA KAMINDA MUNDI	10420	THEATRO DI KAMINDA	42601001	29/09/2000	46821	REFLETOR ELIPTICO TELEM	CAPITALIZED	12581	13201007.00	920,37
1	1002	CELULA KAMINDA MUNDI	10420	THEATRO DI KAMINDA	42601001	29/09/2000	46822	REFLETOR PAR	CAPITALIZED	12583	13201007.00	736,3
1	1002	CELULA KAMINDA MUNDI	10420	THEATRO DI KAMINDA	42601001	29/09/2000	46823	REFLETOR PAR	CAPITALIZED	12584	13201007.00	736,3
1	1002	CELULA KAMINDA MUNDI	10420	THEATRO DI KAMINDA	42601001	29/09/2000	46824	REFLETOR PAR	CAPITALIZED	12585	13201007.00	736,3
1	1002	CELULA KAMINDA MUNDI	10420	THEATRO DI KAMINDA	42601001	29/09/2000	46825	REFLETOR PAR	CAPITALIZED	12586	13201007.00	736,3
1	1002	CELULA KAMINDA MUNDI	10420	THEATRO DI KAMINDA	42601001	29/09/2000	46826	CADEIRA FIXA MADEIRA	CAPITALIZED	12587	13201007.00	110,44
1	1002	CELULA KAMINDA MUNDI	10420	THEATRO DI KAMINDA	42601001	29/09/2000	46827	CADEIRA FIXA MADEIRA	CAPITALIZED	12588	13201007.00	110,44
1	1002	CELULA KAMINDA MUNDI	10420	THEATRO DI KAMINDA	42601001	29/09/2000	46828	LUZ EMERGENCIA	CAPITALIZED	12589	13201007.00	322,13
1	1002	CELULA KAMINDA MUNDI	10420	THEATRO DI KAMINDA	42601001	29/09/2000	46829	REFLETOR PAR	CAPITALIZED	12590	13201007.00	736,3
1	1002	CELULA KAMINDA MUNDI	10420	THEATRO DI KAMINDA	42601001	29/09/2000	46830	REFLETOR PAR	CAPITALIZED	12591	13201007.00	736,3
1	1002	CELULA KAMINDA MUNDI	10420	THEATRO DI KAMINDA	42601001	29/09/2000	46831	REFLETOR PAR	CAPITALIZED	12592	13201007.00	736,3
1	1002	CELULA KAMINDA MUNDI	10420	THEATRO DI KAMINDA	42601001	29/09/2000	46832	REFLETOR PAR	CAPITALIZED	12594	13201007.00	736,3
1	1002	CELULA KAMINDA MUNDI	10420	THEATRO DI KAMINDA	42601001	29/09/2000	46833	LUZ EMERGENCIA	CAPITALIZED	12596	13201007.00	322,13
1	1002	CELULA KAMINDA MUNDI	10420	THEATRO DI KAMINDA	42601001	29/09/2000	46834	AMPLIFICADOR DE POTENCIA - POWER LIGHT	CAPITALIZED	12597	13201007.00	1.334,54
1	1002	CELULA KAMINDA MUNDI	10420	THEATRO DI KAMINDA	42601001	29/09/2000	46835	AMPLIFICADOR DE POTENCIA - POWER LIGHT	CAPITALIZED	12598	13201007.00	1.426,57
1	1002	CELULA KAMINDA MUNDI	10420	THEATRO DI KAMINDA	42601001	29/09/2000	46836	AMPLIFICADOR DE POTENCIA - POWER LIGHT	CAPITALIZED	12599	13201007.00	1.564,63
1	1002	CELULA KAMINDA MUNDI	10420	THEATRO DI KAMINDA	42601001	29/09/2000	46837	REFLETOR ELIPTICO STRAND LIGHTING	CAPITALIZED	12601	13201007.00	1.058,43
1	1002	CELULA KAMINDA MUNDI	10420	THEATRO DI KAMINDA	42601001	29/09/2000	46838	LUZ EMERGENCIA - UNILAMP	CAPITALIZED	12602	13201007.00	322,13
1	1002	CELULA KAMINDA MUNDI	10420	THEATRO DI KAMINDA	42601001	29/09/2000	46839	LUZ EMERGENCIA - UNILAMP	CAPITALIZED	12603	13201007.00	322,13
1	1002	CELULA KAMINDA MUNDI	10420	THEATRO DI KAMINDA	42601001	29/09/2000	46840	CAIXA DE SOM - LA 215	CAPITALIZED	12604	13201007.00	644,26
1	1002	CELULA KAMINDA MUNDI	10420	THEATRO DI KAMINDA	42601001	29/09/2000	46841	REFLETOR DE SERVICOS	CAPITALIZED	12605	13201007.00	690,28
1	1002	CELULA KAMINDA MUNDI	10420	THEATRO DI KAMINDA	42601001	29/09/2000	46842	REFLETOR DE SERVICOS	CAPITALIZED	12606	13201007.00	690,28
1	1002	CELULA KAMINDA MUNDI	10420	THEATRO DI KAMINDA	42601001	29/09/2000	46843	REFLETOR DE SERVICOS	CAPITALIZED	12608	13201007.00	690,28
1	1002	CELULA KAMINDA MUNDI	10420	THEATRO DI KAMINDA	42601001	29/09/2000	46844	LUZ EMERGENCIA - AUREONLUX	CAPITALIZED	12609	13201007.00	322,13
1	1002	CELULA KAMINDA MUNDI	10420	THEATRO DI KAMINDA	42601001	29/09/2000	46845	MESA MADEIRA PARA MICRO	CAPITALIZED	12610	13201007.00	161,06
1	1002	CELULA KAMINDA MUNDI	10420	THEATRO DI KAMINDA	42601001	29/09/2000	46846	APARELHO DUPLO DECK	CAPITALIZED	12612	13201007.00	312,93
1	1002	CELULA KAMINDA MUNDI	10420	THEATRO DI KAMINDA	42601001	29/09/2000	46847	APARELHO TASCAN - DA-30 - MK2	CAPITALIZED	12615	13201007.00	598,24
1	1002	CELULA KAMINDA MUNDI	10420	THEATRO DI KAMINDA	42601001	29/09/2000	46848	CADEIRA GIRATORIA TECIDO	CAPITALIZED	12618	13201007.00	98,94
1	1002	CELULA KAMINDA MUNDI	10420	THEATRO DI KAMINDA	42601001	29/09/2000	46849	CONSOLE STRAND LIGHTING - 510	CAPITALIZED	12619	13201007.00	2.991,20
1	1002	CELULA KAMINDA MUNDI	10420	THEATRO DI KAMINDA	42601001	29/09/2000	46850	MESA SOM 6 CANAIS - MAC-60 - STD	CAPITALIZED	12620	13201007.00	1.702,08
1	1002	CELULA KAMINDA MUNDI	10420	THEATRO DI KAMINDA	42601001	29/09/2000	46851	CIRCULADOR DE AR - FAT	CAPITALIZED	12622	13201007.00	230,09
1	1002	CELULA KAMINDA MUNDI	10420	THEATRO DI KAMINDA	42601001	29/09/2000	46852	PRATELEIRA MADEIRA COM 15 VASCAS SUSPE	CAPITALIZED	12623	13201007.00	299,12
1	1002	CELULA KAMINDA MUNDI	10420	THEATRO DI KAMINDA	42601001	29/09/2000	46853	MODULO DE POTENCIA DE SOM - HOT SOUNI	CAPITALIZED	12624	13201007.00	598,24
1	1002	CELULA KAMINDA MUNDI	10420	THEATRO DI KAMINDA	42601001	29/09/2000	46854	PRATELEIRA MADEIRA COM 15 VASCAS SUSPE	CAPITALIZED	12625	13201007.00	299,12
1	1002	CELULA KAMINDA MUNDI	10420	THEATRO DI KAMINDA	42601001	29/09/2000	46855	PRATELEIRA MADEIRA SUSPENSA COM 15 CA\	CAPITALIZED	12626	13201007.00	299,12
1	1002	CELULA KAMINDA MUNDI	10420	THEATRO DI KAMINDA	42601001	29/09/2000	46856	TELEVISOR 29 - GRADIENTE NEXT	CAPITALIZED	12627	13201007.00	363,55
1	1002	CELULA KAMINDA MUNDI	10420	THEATRO DI KAMINDA	42601001	29/09/2000	46857	MESA MADEIRA 1,80X065X075	CAPITALIZED	12628	13201007.00	225,49
1	1002	CELULA KAMINDA MUNDI	10420	THEATRO DI KAMINDA	42601001	29/09/2000	46858	MESA MADEIRA - 1,98X090X078	CAPITALIZED	12629	13201007.00	276,11
1	1002	CELULA KAMINDA MUNDI	10420	THEATRO DI KAMINDA	42601001	29/09/2000	46859	MESA MADEIRA - 2,50X1,00X075	CAPITALIZED	12630	13201007.00	257,71
1	1002	CELULA KAMINDA MUNDI	10420	THEATRO DI KAMINDA	42601001	29/09/2000	46860	PRATELEIRA SUSPENSA COM 35 CAVAS - 010X	CAPITALIZED	12631	13201007.00	345,14
1	1002	CELULA KAMINDA MUNDI	10420	THEATRO DI KAMINDA	42601001	29/09/2000	46861	PRATELEIRA MADEIRA 4 PORTAS - 2,50X2,00X	CAPITALIZED	12632	13201007.00	276,11
1	1002	CELULA KAMINDA MUNDI	10420	THEATRO DI KAMINDA	42601001	29/09/2000	46862	REFLETOR PAR	CAPITALIZED	12633	13201007.00	736,3
1	1002	CELULA KAMINDA MUNDI	10420	THEATRO DI KAMINDA	42601001	29/09/2000	46863	BANCADA MADEIRA COM 36 ESCANINOS SUS	CAPITALIZED	12634	13201007.00	299,12
1	1002	CELULA KAMINDA MUNDI	10420	THEATRO DI KAMINDA	42601001	29/09/2000	46864	CAIXA DE SOM - LANEY	CAPITALIZED	12635	13201007.00	552,22
1	1002	CELULA KAMINDA MUNDI	10420	THEATRO DI KAMINDA	42601001	29/09/2000	46865	CAIXA DE SOM - LANEY	CAPITALIZED	12636	13201007.00	552,22
1	1002	CELULA KAMINDA MUNDI	10420	THEATRO DI KAMINDA	42601001	29/09/2000	46866	CADEIRA FIXA MADEIRA	CAPITALIZED	12637	13201007.00	110,44
1	1002	CELULA KAMINDA MUNDI	10420	THEATRO DI KAMINDA	42601001	29/09/2000	46867	BALCAO MADEIRA - 050X085X060	CAPITALIZED	12639	13201007.00	276,11
1	1002	CELULA KAMINDA MUNDI	10420	THEATRO DI KAMINDA	42601001	29/09/2000	46868	MESA MADEIRA ESTRUTURA FERRO - 080X1,2	CAPITALIZED	12640	13201007.00	179,47
1	1002	CELULA KAMINDA MUNDI	10420	THEATRO DI KAMINDA	42601001	29/09/2000	46869	BANCADA PARA TESTE - 1,10X1,60	CAPITALIZED	12641	13201007.00	552,22
1	1002	CELULA KAMINDA MUNDI	10420	THEATRO DI KAMINDA	42601001	29/09/2000	46870	RACK ALUMINIO ALTO PARA SOM	CAPITALIZED	12643	13201007.00	874,35
1	1002	CELULA KAMINDA MUNDI	10420	THEATRO DI KAMINDA	42601001	29/09/2000	46871	REFLETOR PAR 56 MECA	CAPITALIZED	12645	13201007.00	828,33
1	1002	CELULA KAMINDA MUNDI	10420	THEATRO DI KAMINDA	42601001	29/09/2000	46872	REFLETOR PAR 56 MECA	CAPITALIZED	12646	13201007.00	828,33
1	1002	CELULA KAMINDA MUNDI	10420	THEATRO DI KAMINDA	42601001	29/09/2000	46873	MONITOR DE SOM - LA	CAPITALIZED	12647	13201007.00	828,33
1	1002	CELULA KAMINDA MUNDI	10420	THEATRO DI KAMINDA	42601001	29/09/2000	46874	ARARA MOVEL FERRO	CAPITALIZED	12649	13201007.00	184,07
1	1002	CELULA KAMINDA MUNDI	10420	THEATRO DI KAMINDA	42601001	29/09/2000	46875	CAIXA DE SOM - RENKUS	CAPITALIZED	12651	13201007.00	80,53
1	1002	CELULA KAMINDA MUNDI	10420	THEATRO DI KAMINDA	42601001	29/09/2000	46876	CAIXA DE SOM - RENKUS	CAPITALIZED	12652	13201007.00	161,06
1	1002	CELULA KAMINDA MUNDI	10420	THEATRO DI KAMINDA	42601001	29/09/2000	46877	BALCAO MADEIRA - 050X085X060	CAPITALIZED	12653	13201007.00	276,11
1	1002	CELULA KAMINDA MUNDI	10420	THEATRO DI KAMINDA	42601001	29/09/2000	46878	PENTEADEIRA MADEIRA COM ESPELHO 9 GAV	CAPITALIZED	13703	13201007.00	1.794,72
1	1002	CELULA KAMINDA MUNDI	10420	THEATRO DI KAMINDA	42601001	29/09/2000	46879	ESTANTE MADEIRA TIPO VESTIARIO	CAPITALIZED	13704	13201007.00	220,89
1	1002	CELULA KAMINDA MUNDI	10420	THEATRO DI KAMINDA	42601001	29/09/2000	46880	CADEIRA GIRATORIA TECIDO	CAPITALIZED	13705	13201007.00	197,88
1	1002	CELULA KAMINDA MUNDI	10420	THEATRO DI KAMINDA	42601001	29/09/2000	46881	PENTEADEIRA MADEIRA COM ESPELHO 9 GAV	CAPITALIZED	13706	13201007.00	1.794,72
1	1002	CELULA KAMINDA MUNDI	10420	THEATRO DI KAMINDA	42601001	29/09/2000	46882	ESTANTE MADEIRA TIPO VESTIARIO	CAPITALIZED	13707	13201007.00	220,89
1	1002	CELULA KAMINDA MUNDI	10420	THEATRO DI KAMINDA	42601001	29/09/2000	46883	ARARA MOVEL FERRO DIM 1,50 X 050 X 2,00	CAPITALIZED	13709	13201007.00	414,17
1	1002	CELULA KAMINDA MUNDI	10420	THEATRO DI KAMINDA	42601001	29/09/2000	46884	ARARA MOVEL FERRO DIM 1,50 X 050 X 2,00	CAPITALIZED	13710	13201007.00	414,17
1	1002	CELULA KAMINDA MUNDI	10420	THEATRO DI KAMINDA	42601001	29/09/2000	46885	ARARA MOVEL FERRO DIM 1,50 X 050 X 2,00	CAPITALIZED	13711	13201007.00	414,17
1	1002	CELULA KAMINDA MUNDI	10420	THEATRO DI KAMINDA	42601001	29/09/2000	46886	PENTEADEIRA MADEIRA COM ESPELHO 9 GAV	CAPITALIZED	13712	13201007.00	1.794,72
1	1002	CELULA KAMINDA MUNDI	10420	THEATRO DI KAMINDA	42601001	29/09/2000	46887	ESPELHO COM MOLDURA EM MADEIRA - 060	CAPITALIZED	13714	13201007.00	345,14
1	1002	CELULA KAMINDA MUNDI	10420	THEATRO DI KAMINDA	42601001	29/09/2000	46888	ARARA MOVEL FERRO DIM 1,50 X 050 X 2,00	CAPITALIZED	13715	13201007.00	414,17
1	1002	CELULA KAMINDA MUNDI	10420	THEATRO DI KAMINDA	42601001	29/09/2000	46889	ARARA MOVEL FERRO DIM 1,50 X 050 X 2,00	CAPITALIZED	13716	13201007.00	414,17
1	1002	CELULA KAMINDA MUNDI	10420	THEATRO DI KAMINDA	42601001	29/09/2000	46890	ARARA MOVEL FERRO DIM 1,50 X 050 X 2,00	CAPITALIZED	13717	13201007.00	414,17
1	1002	CELULA KAMINDA MUNDI	10420	THEATRO DI KAMINDA	42601001	29/09/2000	46891	ARARA MOVEL FERRO DIM 1,50 X 050 X 2,00	CAPITALIZED	13719	13201007.00	414,17
1	1002	CELULA KAMINDA MUNDI	10420	THEATRO DI KAMINDA	42601001	29/09/2000	46892	BEBEDOURO ELETRICO - LIDER	CAPITALIZED	13720	13201007.00	289,92
1	1002	CELULA KAMINDA MUNDI	10420	THEATRO DI KAMINDA	42601001	29/09/2000	46893	PENTEADEIRA MADEIRA COM ESPELHO 9 GAV	CAPITALIZED	13721	13201007.00	1.794,72
1	1002	CELULA KAMINDA MUNDI	10420	THEATRO DI KAMINDA	42601001	29/09/2000	46894	ARARA MOVEL FERRO DIM 1,50 X 050 X 2,00	CAPITALIZED	13722	13201007.00	414,17
1	1002	CELULA KAMINDA MUNDI	10420	THEATRO DI KAMINDA	42601001	29/09/2000	46895	ARARA MOVEL FERRO DIM 1,50 X 050 X 2,00	CAPITALIZED	13723	13201007.00	414,17
1	1002	CELULA KAMINDA MUNDI	10420	THEATRO DI KAMINDA	42601001	29/09/2000	46896	ARARA MOVEL FERRO DIM 1,50 X 050 X 2,00	CAPITALIZED	13724	13201007.00	414,17
1	1002	CELULA KAMINDA MUNDI	10420	THEATRO DI KAMINDA	42601001	29/09/2000	46897	ARARA MOVEL FERRO DIM 1,50 X 050 X 2,00	CAPITALIZED	13725	13201007.00	414,17
1	1002	CELULA KAMINDA MUNDI	10420	THEATRO DI KAMINDA	42601001	29/09/2000	46898	ESPELHO COM MOLDURA EM MADEIRA - 2,10	CAPITALIZED	13726	13201007.00	345,14
1	1002	CELULA KAMINDA MUNDI	10420	THEATRO DI KAMINDA	42601001	29/09/2000	46899	ESTANTE MADEIRA COM 4 PRATELEIRAS - 2,0	CAPITALIZED	13727	13201007.00	174,84
1	1002	CELULA KAMINDA MUNDI	10420	THEATRO DI KAMINDA	42601001	29/09/2000	46900	ESTANTE MADEIRA COM 4 PRATELEIRAS - 1,5	CAPITALIZED	13728	13201007.00	170,23
1	1002	CELULA KAMINDA MUNDI	10420	THEATRO DI KAMINDA	42601001	29/09/2000	46901	BALCAO PLASTICO 087X043X091	CAPITALIZED	13729	13201007.00	276,11
1	1002	CELULA KAMINDA MUNDI	10420	THEATRO DI KAMINDA	42601001	29/09/2000	46902	ARMARIO TIPO VESTIARIO COM 9 ESCANINOS	CAPITALIZED	13730	13201007.00	202,48
1	1002	CELULA KAMINDA MUNDI	10420	THEATRO DI KAMINDA	42601001	29/09/2000	46903	ARARA MOVEL FERRO DIM 1,50 X 050 X 2,00	CAPITALIZED	13731	13201007.00	414,17
1	1002	CELULA KAMINDA MUNDI	10420	THEATRO DI KAMINDA	42601001	29/09/2000	46904	ARARA MOVEL FERRO DIM 1,50 X 050 X 2,00	CAPITALIZED	13732	13201007.00	414,17
1	1002	CELULA KAMINDA MUNDI	10420	THEATRO DI KAMINDA	42601001	29/09/2000	46905	ARARA MOVEL FERRO DIM 1,50 X 050 X 2,00	CAPITALIZED	13733	13201007.00	414,17

fls. 98672
Este documento é cópia do original, assinado digitalmente por CAMILA APARECIDA DIAS LIMA e Tribunal de Justica do Estado de Sao Paulo, protocolado em 01/03/2019 às 20:56, sob o número WJMJ19700530340.
Para conferir o original, acesse o site https://esaj.tjsp.jus.br/pastadigital/pg/abrirConferenciaDocumento.do, informe o processo 1002265-62.2016.8.26.0659 e código 4488B7B.

fls. 98673

1	1002	CELULA KAMINDA MUNDI	10420	THEATRO DI KAMINDA	42601001	29/09/2000	46906	ARARA MOVEL FERRO DIM 1,50 X 050 X 2,00	CAPITALIZED	13734	13201007.00	414,17
1	1002	CELULA KAMINDA MUNDI	10420	THEATRO DI KAMINDA	42601001	29/09/2000	46907	ARMARIO MADEIRA COM 4 PRATELEIRAS - 1,5	CAPITALIZED	13736	13201007.00	[illegible]
1	1002	CELULA KAMINDA MUNDI	10420	THEATRO DI KAMINDA	42601001	29/09/2000	46908	PENTEADEIRA MADEIRA COM ESPELHO 9 GAV	CAPITALIZED	15882	13201007.00	1.794,72
1	1002	CELULA KAMINDA MUNDI	10420	THEATRO DI KAMINDA	42601001	29/09/2000	46909	ARARA MOVEL FERRO DIM 1,50 X 050 X 2,00	CAPITALIZED	15883	13201007.00	414,17
1	1002	CELULA KAMINDA MUNDI	10420	THEATRO DI KAMINDA	42601001	29/09/2000	46910	ARARA MOVEL FERRO DIM 1,50 X 050 X 2,00	CAPITALIZED	15884	13201007.00	414,17
1	1002	CELULA KAMINDA MUNDI	10420	THEATRO DI KAMINDA	42601001	29/09/2000	46911	CADEIRA FIXA COM BRACOS ESTOFADO VERM	CAPITALIZED	4549	13201007.00	552,22
1	1002	CELULA KAMINDA MUNDI	10420	THEATRO DI KAMINDA	42601001	29/09/2000	46912	NO BREAK	CAPITALIZED	14301	13201007.00	276,11
1	1002	CELULA KAMINDA MUNDI	10420	THEATRO DI KAMINDA	42601001	29/09/2000	46913	NO BREAK	CAPITALIZED	14302	13201007.00	276,11
1	1002	CELULA KAMINDA MUNDI	10420	THEATRO DI KAMINDA	42601001	29/09/2000	46914	NO BREAK	CAPITALIZED	14303	13201007.00	276,11
1	1002	CELULA KAMINDA MUNDI	10420	THEATRO DI KAMINDA	42601001	29/09/2000	46915	NO BREAK	CAPITALIZED	14304	13201007.00	276,11
1	1002	CELULA KAMINDA MUNDI	10420	THEATRO DI KAMINDA	42601001	29/09/2000	46916	MESA MADEIRA	CAPITALIZED	5040A	13201007.00	207,08
1	1002	CELULA KAMINDA MUNDI	10420	THEATRO DI KAMINDA	42601001	29/09/2000	46917	MESA MADEIRA CENTRO	CAPITALIZED	5142	13201007.00	230,09
1	1002	CELULA KAMINDA MUNDI	10420	THEATRO DI KAMINDA	42601001	29/09/2000	46918	CADEIRA FIXA COM BRACOS ESTOFADO VERM	CAPITALIZED	11898	13201007.00	552,22
1	1002	CELULA KAMINDA MUNDI	10420	THEATRO DI KAMINDA	42601001	29/09/2000	46919	CADEIRA FIXA COM BRACOS ESTOFADO VERM	CAPITALIZED	11903	13201007.00	552,22
1	1002	CELULA KAMINDA MUNDI	10420	THEATRO DI KAMINDA	42601001	29/09/2000	46920	MESA DE SOM - CREST AUDIO	CAPITALIZED	5379	13201007.00	1.656,67
1	1002	CELULA KAMINDA MUNDI	10420	THEATRO DI KAMINDA	42601001	29/09/2000	46921	APARELHO MDS - SONY	CAPITALIZED	5386	13201007.00	414,17
1	1002	CELULA KAMINDA MUNDI	10420	THEATRO DI KAMINDA	42601001	29/09/2000	46922	CADEIRA FIXA COM BRACOS ESTOFADO VERM	CAPITALIZED	11640	13201007.00	552,22
1	1002	CELULA KAMINDA MUNDI	10420	THEATRO DI KAMINDA	42601001	29/09/2000	46923	CADEIRA FIXA COM BRACOS ESTOFADO VERM	CAPITALIZED	4152	13201007.00	552,22
1	1002	CELULA KAMINDA MUNDI	10420	THEATRO DI KAMINDA	42601001	29/09/2000	46924	CADEIRA FIXA COM BRACOS ESTOFADO VERM	CAPITALIZED	4292	13201007.00	552,22
1	1002	CELULA KAMINDA MUNDI	10420	THEATRO DI KAMINDA	42601001	29/09/2000	46925	REFLETOR ELIPTICO STRAND LIGHTING	CAPITALIZED	2428	13201007.00	1.058,43
1	1002	CELULA KAMINDA MUNDI	10420	THEATRO DI KAMINDA	42601001	29/09/2000	46926	REFLETOR ELIPTICO TELEM	CAPITALIZED	2439	13201007.00	690,28
1	1002	CELULA KAMINDA MUNDI	10420	THEATRO DI KAMINDA	42601001	29/09/2000	46927	CADEIRA FIXA COM BRACOS ESTOFADO VERM	CAPITALIZED	2468	13201007.00	552,22
1	1002	CELULA KAMINDA MUNDI	10420	THEATRO DI KAMINDA	42601001	29/09/2000	46928	CADEIRA FIXA COM BRACOS ESTOFADO VERM	CAPITALIZED	2480	13201007.00	552,22
1	1002	CELULA KAMINDA MUNDI	10420	THEATRO DI KAMINDA	42601001	29/09/2000	46929	CADEIRA FIXA COM BRACOS ESTOFADO VERM	CAPITALIZED	11646	13201007.00	552,22
1	1002	CELULA KAMINDA MUNDI	10420	THEATRO DI KAMINDA	42601001	29/09/2000	46930	CADEIRA FIXA COM BRACOS ESTOFADO VERM	CAPITALIZED	11650	13201007.00	552,22
1	1002	CELULA KAMINDA MUNDI	10420	THEATRO DI KAMINDA	42601001	29/09/2000	46931	CADEIRA FIXA COM BRACOS ESTOFADO VERM	CAPITALIZED	11656	13201007.00	552,22
1	1002	CELULA KAMINDA MUNDI	10420	THEATRO DI KAMINDA	42601001	29/09/2000	46932	CADEIRA FIXA COM BRACOS ESTOFADO VERM	CAPITALIZED	11661	13201007.00	552,22
1	1002	CELULA KAMINDA MUNDI	10420	THEATRO DI KAMINDA	42601001	29/09/2000	46933	MONITOR DE SOM - LA	CAPITALIZED	6823	13201007.00	828,33
1	1002	CELULA KAMINDA MUNDI	10420	THEATRO DI KAMINDA	42601001	29/09/2000	46934	CADEIRA FIXA COM BRACOS ESTOFADO VERM	CAPITALIZED	11678	13201007.00	552,22
1	1002	CELULA KAMINDA MUNDI	10420	THEATRO DI KAMINDA	42601001	29/09/2000	46935	MESA MADEIRA - 1,80X1,00X075	CAPITALIZED	11684	13201007.00	225,49
1	1002	CELULA KAMINDA MUNDI	10420	THEATRO DI KAMINDA	42601001	29/09/2000	46936	CADEIRA FIXA POLIPROPILENO BRANCA	CAPITALIZED	11689	13201007.00	161,06
1	1002	CELULA KAMINDA MUNDI	10420	THEATRO DI KAMINDA	42601001	29/09/2000	46937	DUPLO DECK CD - NUMARK - CDN25	CAPITALIZED	11695	13201007.00	1.380,56
1	1002	CELULA KAMINDA MUNDI	10420	THEATRO DI KAMINDA	42601001	29/09/2000	46938	APARELHO AR CONDICIONADOICIONADO - TR	CAPITALIZED	5032A	13201007.00	1.702,68
1	1002	CELULA KAMINDA MUNDI	10420	THEATRO DI KAMINDA	42601001	29/09/2000	46939	CADEIRA FIXA COM BRACOS ESTOFADO VERM	CAPITALIZED	11752	13201007.00	552,22
1	1002	CELULA KAMINDA MUNDI	10420	THEATRO DI KAMINDA	42601001	29/09/2000	46940	CADEIRA FIXA COM BRACOS ESTOFADO VERM	CAPITALIZED	11757	13201007.00	552,22
1	1002	CELULA KAMINDA MUNDI	10420	THEATRO DI KAMINDA	42601001	29/09/2000	46941	CADEIRA FIXA COM BRACOS ESTOFADO VERM	CAPITALIZED	11763	13201007.00	552,22
1	1002	CELULA KAMINDA MUNDI	10420	THEATRO DI KAMINDA	42601001	29/09/2000	46942	CADEIRA FIXA COM BRACOS ESTOFADO VERM	CAPITALIZED	11785	13201007.00	552,22
1	1002	CELULA KAMINDA MUNDI	10420	THEATRO DI KAMINDA	42601001	29/09/2000	46943	CADEIRA FIXA COM BRACOS ESTOFADO VERM	CAPITALIZED	11790	13201007.00	552,22
1	1002	CELULA KAMINDA MUNDI	10420	THEATRO DI KAMINDA	42601001	29/09/2000	46944	CADEIRA FIXA COM BRACOS ESTOFADO VERM	CAPITALIZED	2489	13201007.00	552,22
1	1002	CELULA KAMINDA MUNDI	10420	THEATRO DI KAMINDA	42601001	29/09/2000	46945	CADEIRA FIXA COM BRACOS ESTOFADO VERM	CAPITALIZED	2495	13201007.00	552,22
1	1002	CELULA KAMINDA MUNDI	10420	THEATRO DI KAMINDA	42601001	29/09/2000	46946	CADEIRA FIXA COM BRACOS ESTOFADO VERM	CAPITALIZED	2500	13201007.00	552,22
1	1002	CELULA KAMINDA MUNDI	10420	THEATRO DI KAMINDA	42601001	29/09/2000	46947	CADEIRA FIXA COM BRACOS ESTOFADO VERM	CAPITALIZED	4597	13201007.00	552,22
1	1002	CELULA KAMINDA MUNDI	10420	THEATRO DI KAMINDA	42601001	29/09/2000	46948	CADEIRA FIXA COM BRACOS ESTOFADO VERM	CAPITALIZED	4624	13201007.00	552,22
1	1002	CELULA KAMINDA MUNDI	10420	THEATRO DI KAMINDA	42601001	29/09/2000	46949	CADEIRA FIXA COM BRACOS ESTOFADO VERM	CAPITALIZED	4663	13201007.00	552,22
1	1002	CELULA KAMINDA MUNDI	10420	THEATRO DI KAMINDA	42601001	29/09/2000	46950	CADEIRA FIXA COM BRACOS ESTOFADO VERM	CAPITALIZED	4771	13201007.00	552,22
1	1002	CELULA KAMINDA MUNDI	10420	THEATRO DI KAMINDA	42601001	29/09/2000	46951	CADEIRA FIXA COM BRACOS ESTOFADO VERM	CAPITALIZED	4784	13201007.00	552,22
1	1002	CELULA KAMINDA MUNDI	10420	THEATRO DI KAMINDA	42601001	29/09/2000	46952	REFLETOR ELIPTICO SOURCE FOOR	CAPITALIZED	5506	13201007.00	920,37
1	1002	CELULA KAMINDA MUNDI	10420	THEATRO DI KAMINDA	42601001	29/09/2000	46953	REFLETOR PAR	CAPITALIZED	5532	13201007.00	736,13
1	1002	CELULA KAMINDA MUNDI	10420	THEATRO DI KAMINDA	42601001	29/09/2000	46954	REFLETOR ELIPTICO SOURCE FOOR	CAPITALIZED	5539	13201007.00	920,37
1	1002	CELULA KAMINDA MUNDI	10420	THEATRO DI KAMINDA	42601001	29/09/2000	46955	REFLETOR ELIPTICO SOURCE FOOR	CAPITALIZED	5545	13201007.00	920,37
1	1002	CELULA KAMINDA MUNDI	10420	THEATRO DI KAMINDA	42601001	29/09/2000	46956	REFLETOR ELIPTICO TELEM	CAPITALIZED	5552	13201007.00	690,28
1	1002	CELULA KAMINDA MUNDI	10420	THEATRO DI KAMINDA	42601001	29/09/2000	46957	REFLETOR CYBER LIGHT CX	CAPITALIZED	6448	13201007.00	966,89
1	1002	CELULA KAMINDA MUNDI	10420	THEATRO DI KAMINDA	42601001	29/09/2000	46958	CADEIRA FIXA COM BRACOS ESTOFADO VERM	CAPITALIZED	11822	13201007.00	552,22
1	1002	CELULA KAMINDA MUNDI	10420	THEATRO DI KAMINDA	42601001	29/09/2000	46959	CADEIRA FIXA COM BRACOS ESTOFADO VERM	CAPITALIZED	11827	13201007.00	552,22
1	1002	CELULA KAMINDA MUNDI	10420	THEATRO DI KAMINDA	42601001	29/09/2000	46960	CADEIRA FIXA COM BRACOS ESTOFADO VERM	CAPITALIZED	11848	13201007.00	552,22
1	1002	CELULA KAMINDA MUNDI	10420	THEATRO DI KAMINDA	42601001	29/09/2000	46961	CADEIRA FIXA COM BRACOS ESTOFADO VERM	CAPITALIZED	11853	13201007.00	552,22
1	1002	CELULA KAMINDA MUNDI	10420	THEATRO DI KAMINDA	42601001	29/09/2000	46962	CADEIRA FIXA COM BRACOS ESTOFADO VERM	CAPITALIZED	11871	13201007.00	552,22
1	1002	CELULA KAMINDA MUNDI	10420	THEATRO DI KAMINDA	42601001	29/09/2000	46963	CADEIRA FIXA COM BRACOS ESTOFADO VERM	CAPITALIZED	11876	13201007.00	552,22
1	1002	CELULA KAMINDA MUNDI	10420	THEATRO DI KAMINDA	42601001	29/09/2000	46964	LUZ EMERGENCIA	CAPITALIZED	7448	13201007.00	322,13
1	1002	CELULA KAMINDA MUNDI	10420	THEATRO DI KAMINDA	42601001	29/09/2000	46965	CADEIRA FIXA COM BRACOS ESTOFADO VERM	CAPITALIZED	4318	13201007.00	552,22
1	1002	CELULA KAMINDA MUNDI	10420	THEATRO DI KAMINDA	42601001	29/09/2000	46966	CADEIRA FIXA COM BRACOS ESTOFADO VERM	CAPITALIZED	4301	13201007.00	552,22
1	1002	CELULA KAMINDA MUNDI	10420	THEATRO DI KAMINDA	42601001	29/09/2000	46967	PENTEADEIRA MADEIRA COM ESPELHO 9 GAV	CAPITALIZED	4040	13201007.00	1.794,72
1	1002	CELULA KAMINDA MUNDI	10420	THEATRO DI KAMINDA	42601001	29/09/2000	46968	MONITOR DE SOM - RENKUS	CAPITALIZED	4045	13201007.00	828,33
1	1002	CELULA KAMINDA MUNDI	10420	THEATRO DI KAMINDA	42601001	29/09/2000	46969	CADEIRA FIXA COM BRACOS ESTOFADO VERM	CAPITALIZED	5088	13201007.00	552,22
1	1002	CELULA KAMINDA MUNDI	10420	THEATRO DI KAMINDA	42601001	29/09/2000	46970	CADEIRA FIXA COM BRACOS ESTOFADO VERM	CAPITALIZED	4528	13201007.00	552,22
1	1002	CELULA KAMINDA MUNDI	10420	THEATRO DI KAMINDA	42601001	29/09/2000	46971	CADEIRA FIXA COM BRACOS ESTOFADO VERM	CAPITALIZED	4313	13201007.00	552,22
1	1002	CELULA KAMINDA MUNDI	10420	THEATRO DI KAMINDA	42601001	29/09/2000	46972	CADEIRA FIXA COM BRACOS ESTOFADO VERM	CAPITALIZED	11920	13201007.00	552,22
1	1002	CELULA KAMINDA MUNDI	10420	THEATRO DI KAMINDA	42601001	29/09/2000	46973	CADEIRA FIXA BRANCA DE POLIPROPILENO	CAPITALIZED	5011A	13201007.00	161,06
1	1002	CELULA KAMINDA MUNDI	10420	THEATRO DI KAMINDA	42601001	29/09/2000	46974	CADEIRA FIXA BRANCA DE POLIPROPILENO	CAPITALIZED	5016A	13201007.00	161,06
1	1002	CELULA KAMINDA MUNDI	10420	THEATRO DI KAMINDA	42601001	29/09/2000	46975	CADEIRA FIXA BRANCA DE POLIPROPILENO	CAPITALIZED	5029A	13201007.00	161,06
1	1002	CELULA KAMINDA MUNDI	10420	THEATRO DI KAMINDA	42601001	29/09/2000	46976	CADEIRA FIXA COM BRACOS ESTOFADO VERM	CAPITALIZED	11922	13201007.00	552,22
1	1002	CELULA KAMINDA MUNDI	10420	THEATRO DI KAMINDA	42601001	29/09/2000	46977	CADEIRA FIXA COM BRACOS ESTOFADO VERM	CAPITALIZED	11928	13201007.00	552,22
1	1002	CELULA KAMINDA MUNDI	10420	THEATRO DI KAMINDA	42601001	29/09/2000	46978	CADEIRA FIXA COM BRACOS ESTOFADO VERM	CAPITALIZED	11947	13201007.00	552,22
1	1002	CELULA KAMINDA MUNDI	10420	THEATRO DI KAMINDA	42601001	29/09/2000	46979	CADEIRA FIXA COM BRACOS ESTOFADO VERM	CAPITALIZED	11952	13201007.00	552,22
1	1002	CELULA KAMINDA MUNDI	10420	THEATRO DI KAMINDA	42601001	29/09/2000	46980	CADEIRA FIXA COM BRACOS ESTOFADO VERM	CAPITALIZED	11970	13201007.00	552,22
1	1002	CELULA KAMINDA MUNDI	10420	THEATRO DI KAMINDA	42601001	29/09/2000	46981	CADEIRA FIXA COM BRACOS ESTOFADO VERM	CAPITALIZED	11975	13201007.00	552,22
1	1002	CELULA KAMINDA MUNDI	10420	THEATRO DI KAMINDA	42601001	29/09/2000	46982	REFLETOR ELIPTICO ETC	CAPITALIZED	12931	13201007.00	828,33
1	1002	CELULA KAMINDA MUNDI	10420	THEATRO DI KAMINDA	42601001	29/09/2000	46983	REFLETOR PAR	CAPITALIZED	12936	13201007.00	736,13
1	1002	CELULA KAMINDA MUNDI	10420	THEATRO DI KAMINDA	42601001	29/09/2000	46984	REFLETOR PAR 56 MECA	CAPITALIZED	12941	13201007.00	828,33
1	1002	CELULA KAMINDA MUNDI	10420	THEATRO DI KAMINDA	42601001	29/09/2000	46985	REFLETOR PAR	CAPITALIZED	12945	13201007.00	736,13
1	1002	CELULA KAMINDA MUNDI	10420	THEATRO DI KAMINDA	42601001	29/09/2000	46986	REFLETOR ELIPTICO ETC	CAPITALIZED	12501	13201007.00	828,33
1	1002	CELULA KAMINDA MUNDI	10420	THEATRO DI KAMINDA	42601001	29/09/2000	46987	REFLETOR ELIPTICO ETC	CAPITALIZED	12506	13201007.00	828,33
1	1002	CELULA KAMINDA MUNDI	10420	THEATRO DI KAMINDA	42601001	29/09/2000	46988	REFLETOR PAR	CAPITALIZED	12526	13201007.00	736,13
1	1002	CELULA KAMINDA MUNDI	10420	THEATRO DI KAMINDA	42601001	29/09/2000	46989	REFLETOR ELIPTICO STRAND LIGHTING	CAPITALIZED	12530	13201007.00	1.058,43
1	1002	CELULA KAMINDA MUNDI	10420	THEATRO DI KAMINDA	42601001	29/09/2000	46990	REFLETOR ELIPTICO ETC	CAPITALIZED	12549	13201007.00	828,33
1	1002	CELULA KAMINDA MUNDI	10420	THEATRO DI KAMINDA	42601001	29/09/2000	46991	REFLETOR PAR	CAPITALIZED	12555	13201007.00	736,13
1	1002	CELULA KAMINDA MUNDI	10420	THEATRO DI KAMINDA	42601001	29/09/2000	46992	REFLETOR PAR 56 MECA	CAPITALIZED	12571	13201007.00	828,33
1	1002	CELULA KAMINDA MUNDI	10420	THEATRO DI KAMINDA	42601001	29/09/2000	46993	REFLETOR ELIPTICO ETC	CAPITALIZED	12576	13201007.00	828,33
1	1002	CELULA KAMINDA MUNDI	10420	THEATRO DI KAMINDA	42601001	29/09/2000	46994	REFLETOR PAR	CAPITALIZED	12582	13201007.00	736,13
1	1002	CELULA KAMINDA MUNDI	10420	THEATRO DI KAMINDA	42601001	29/09/2000	46995	REFLETOR DE SERVICOS	CAPITALIZED	12607	13201007.00	690,28
1	1002	CELULA KAMINDA MUNDI	10420	THEATRO DI KAMINDA	42601001	29/09/2000	46996	ARMARIO MADEIRA COM 5 PRATELEIRAS - 2,0	CAPITALIZED	12611	13201007.00	211,60
1	1002	CELULA KAMINDA MUNDI	10420	THEATRO DI KAMINDA	42601001	29/09/2000	46997	APARELHO MD - SONY	CAPITALIZED	12621	13201007.00	414,17
1	1002	CELULA KAMINDA MUNDI	10420	THEATRO DI KAMINDA	42601001	29/09/2000	46998	BALCAO MADEIRA - 050X085X060	CAPITALIZED	12638	13201007.00	276,11
1	1002	CELULA KAMINDA MUNDI	10420	THEATRO DI KAMINDA	42601001	29/09/2000	46999	REFLETOR ELIPTICO ETC	CAPITALIZED	12644	13201007.00	828,33
1	1002	CELULA KAMINDA MUNDI	10420	THEATRO DI KAMINDA	42601001	29/09/2000	47000	ARARA MOVEL FERRO	CAPITALIZED	12648	13201007.00	184,07
1	1002	CELULA KAMINDA MUNDI	10420	THEATRO DI KAMINDA	42601001	29/09/2000	47001	ARARA MOVEL FERRO DIM 1,50 X 050 X 2,00	CAPITALIZED	13708	13201007.00	414,17
1	1002	CELULA KAMINDA MUNDI	10420	THEATRO DI KAMINDA	42601001	29/09/2000	47002	ESTANTE MADEIRA TIPO VESTIARIO	CAPITALIZED	13713	13201007.00	220,89
1	1002	CELULA KAMINDA MUNDI	10420	THEATRO DI KAMINDA	42601001	29/09/2000	47003	ARARA MOVEL FERRO DIM 1,50 X 050 X 2,00	CAPITALIZED	13718	13201007.00	414,17
1	1002	CELULA KAMINDA MUNDI	10420	THEATRO DI KAMINDA	42601001	29/09/2000	47004	CADEIRA MADEIRA ASSENTO LONA - DIRETOR	CAPITALIZED	13735	13201007.00	368,15
1	1002	CELULA KAMINDA MUNDI	10420	THEATRO DI KAMINDA	42601001	30/11/1999	47005	RACK ACO COM 1 PORTA	CAPITALIZED	14300	13201007.00	552,22
1	1002	CELULA KAMINDA MUNDI	10420	THEATRO DI KAMINDA	42601001	30/11/1999	47006	RACK ACO ALTO COM 1 PORTA DE VIDRO - CD	CAPITALIZED	6460	13201007.00	552,22
1	1002	CELULA KAMINDA MUNDI	10420	THEATRO DI KAMINDA	42601001	30/11/1999	47007	REFLETOR ELIPTICO SOURCE FOOR	CAPITALIZED	6469	13201007.00	920,37
1	1002	CELULA KAMINDA MUNDI	10420	THEATRO DI KAMINDA	42601001	30/11/1999	47008	REFLETOR ELIPTICO SOURCE FOOR	CAPITALIZED	6471	13201007.00	920,37
1	1002	CELULA KAMINDA MUNDI	10420	THEATRO DI KAMINDA	42601001	30/11/1999	47009	REFLETOR ELIPTICO SOURCE FOOR	CAPITALIZED	6473	13201007.00	920,37
1	1002	CELULA KAMINDA MUNDI	10420	THEATRO DI KAMINDA	42601001	30/11/1999	47010	REFLETOR ELIPTICO SOURCE FOOR	CAPITALIZED	6474	13201007.00	920,37
1	1002	CELULA KAMINDA MUNDI	10420	THEATRO DI KAMINDA	42601001	30/11/1999	47011	REFLETOR ELIPTICO SOURCE FOOR	CAPITALIZED	6475	13201007.00	920,37
1	1002	CELULA KAMINDA MUNDI	10420	THEATRO DI KAMINDA	42601001	30/11/1999	47012	REFLETOR ELIPTICO SOURCE FOOR	CAPITALIZED	6476	13201007.00	920,37
1	1002	CELULA KAMINDA MUNDI	10420	THEATRO DI KAMINDA	42601001	30/11/1999	47013	REFLETOR ELIPTICO SOURCE FOOR	CAPITALIZED	6477	13201007.00	920,37
1	1002	CELULA KAMINDA MUNDI	10420	THEATRO DI KAMINDA	42601001	30/11/1999	47014	REFLETOR ELIPTICO SOURCE FOOR	CAPITALIZED	6478	13201007.00	920,37
1	1002	CELULA KAMINDA MUNDI	10420	THEATRO DI KAMINDA	42601001	30/11/1999	47015	REFLETOR ELIPTICO SOURCE FOOR	CAPITALIZED	6479	13201007.00	920,37
1	1002	CELULA KAMINDA MUNDI	10420	THEATRO DI KAMINDA	42601001	30/11/1999	47016	REFLETOR ELIPTICO SOURCE FOOR	CAPITALIZED	6480	13201007.00	920,37
1	1002	CELULA KAMINDA MUNDI	10420	THEATRO DI KAMINDA	42601001	30/11/1999	47017	REFLETOR ELIPTICO SOURCE FOOR	CAPITALIZED	6481	13201007.00	920,37
1	1002	CELULA KAMINDA MUNDI	10420	THEATRO DI KAMINDA	42601001	30/11/1999	47018	REFLETOR PAR	CAPITALIZED	6483	13201007.00	736,13
1	1002	CELULA KAMINDA MUNDI	10420	THEATRO DI KAMINDA	42601001	30/11/1999	47019	REFLETOR PAR	CAPITALIZED	6484	13201007.00	736,13
1	1002	CELULA KAMINDA MUNDI	10420	THEATRO DI KAMINDA	42601001	30/11/1999	47020	REFLETOR PAR	CAPITALIZED	6487	13201007.00	736,13
1	1002	CELULA KAMINDA MUNDI	10420	THEATRO DI KAMINDA	42601001	30/11/1999	47021	REFLETOR ELIPTICO ETC	CAPITALIZED	6490	13201007.00	828,33
1	1002	CELULA KAMINDA MUNDI	10420	THEATRO DI KAMINDA	42601001	30/11/1999	47022	REFLETOR ELIPTICO ETC	CAPITALIZED	6491	13201007.00	828,33
1	1002	CELULA KAMINDA MUNDI	10420	THEATRO DI KAMINDA	42601001	30/11/1999	47023	REFLETOR ELIPTICO ETC	CAPITALIZED	6497	13201007.00	828,33
1	1002	CELULA KAMINDA MUNDI	10420	THEATRO DI KAMINDA	42601001	30/11/1999	47024	REFLETOR ELIPTICO ETC	CAPITALIZED	6498	13201007.00	828,33
1	1002	CELULA KAMINDA MUNDI	10420	THEATRO DI KAMINDA	42601001	30/11/1999	47025	REFLETOR ELIPTICO ETC	CAPITALIZED	6500	13201007.00	828,33
1	1002	CELULA KAMINDA MUNDI	10420	THEATRO DI KAMINDA	42601001	30/11/1999	47026	REFLETOR ELIPTICO ETC	CAPITALIZED	6522	13201007.00	828,33
1	1002	CELULA KAMINDA MUNDI	10420	THEATRO DI KAMINDA	42601001	30/11/1999	47027	CADEIRA FIXA BRANCA DE POLIPROPILENO	CAPITALIZED	5019A	13201007.00	161,06
1	1002	CELULA KAMINDA MUNDI	10420	THEATRO DI KAMINDA	42601001	30/11/1999	47028	APARELHO DE DVD P MAGNAVOX - MDV-434	CAPITALIZED	8321	13201007.00	391,16
1	1002	CELULA KAMINDA MUNDI	10420	THEATRO DI KAMINDA	42601001	30/11/1999	47029	GERADOR DE FUMACA	CAPITALIZED	12580	13201007.00	1.794,72
1	1002	CELULA KAMINDA MUNDI	10420	THEATRO DI KAMINDA	42601001	30/11/1999	47030	RACK ACO ALTO COM 1 PORTA DE VIDRO - CD	CAPITALIZED	897	13201007.00	552,22
1	1002	CELULA KAMINDA MUNDI	10420	THEATRO DI KAMINDA	42601001	30/11/1999	47031	CADEIRA FIXA COM BRACOS ESTOFADO VERM	CAPITALIZED	4169	13201007.00	552,22
1	1002	CELULA KAMINDA MUNDI	10420	THEATRO DI KAMINDA	42601001	30/11/1999	47032	CADEIRA FIXA COM BRACOS ESTOFADO VERM	CAPITALIZED	4170	13201007.00	552,22

Este documento é cópia do original, assinado digitalmente por CAMILA APARECIDA DIAS LIMA e Tribunal de Justica do Estado de Sao Paulo, protocolado em 01/03/2019 às 20:56, sob o número WVIN19700053040.
Para conferir o original, acesse o site https://esaj.tjsp.jus.br/pastadigital/pg/abrirConferenciaDocumento.do, informe o processo 1002265-62.2016.8.26.0659 e código 4488B7B.

1	1002	CELULA KAMINDA MUNDI	10420	THEATRO DI KAMINDA	42601001	30/11/1999	47033	BEBEDOURO ELETRICO - IBBL	CAPITALIZED	14305	13201007.00	289,92
1	1002	CELULA KAMINDA MUNDI	10420	THEATRO DI KAMINDA	42601001	30/11/1999	47034	APARELHO CD PLAY - TASCAM - 450	CAPITALIZED	7195	13201007.00	498,40
1	1002	CELULA KAMINDA MUNDI	10420	THEATRO DI KAMINDA	42601001	30/11/1999	47035	CADEIRA FIXA COM BRACOS ESTOFADO VERM	CAPITALIZED	11734	13201007.00	552,21
1	1002	CELULA KAMINDA MUNDI	10420	THEATRO DI KAMINDA	42601001	30/11/1999	47036	CADEIRA FIXA BRANCA DE POLIPROPILENO	CAPITALIZED	5017A	13201007.00	161,00
1	1002	CELULA KAMINDA MUNDI	10420	THEATRO DI KAMINDA	42601001	30/11/1999	47037	CADEIRA FIXA COM BRACOS ESTOFADO VERM	CAPITALIZED	4118	13201007.00	552,21
1	1002	CELULA KAMINDA MUNDI	10420	THEATRO DI KAMINDA	42601001	30/11/1999	47038	CADEIRA FIXA COM BRACOS ESTOFADO VERM	CAPITALIZED	4120	13201007.00	552,21
1	1002	CELULA KAMINDA MUNDI	10420	THEATRO DI KAMINDA	42601001	30/11/1999	47039	CADEIRA FIXA COM BRACOS ESTOFADO VERM	CAPITALIZED	4121	13201007.00	552,21
1	1002	CELULA KAMINDA MUNDI	10420	THEATRO DI KAMINDA	42601001	30/11/1999	47040	CADEIRA FIXA COM BRACOS ESTOFADO VERM	CAPITALIZED	4171	13201007.00	552,21
1	1002	CELULA KAMINDA MUNDI	10420	THEATRO DI KAMINDA	42601001	30/11/1999	47041	CADEIRA FIXA COM BRACOS ESTOFADO VERM	CAPITALIZED	4317	13201007.00	552,21
1	1002	CELULA KAMINDA MUNDI	10420	THEATRO DI KAMINDA	42601001	30/11/1999	47042	CANHAO DE LUZ - GRO262	CAPITALIZED	4385	13201007.00	1.380,00
1	1002	CELULA KAMINDA MUNDI	10420	THEATRO DI KAMINDA	42601001	30/11/1999	47043	CADEIRA FIXA COM BRACOS ESTOFADO VERM	CAPITALIZED	4387	13201007.00	552,21
1	1002	CELULA KAMINDA MUNDI	10420	THEATRO DI KAMINDA	42601001	30/11/1999	47044	CADEIRA FIXA COM BRACOS ESTOFADO VERM	CAPITALIZED	4709	13201007.00	552,21
1	1002	CELULA KAMINDA MUNDI	10420	THEATRO DI KAMINDA	42601001	30/11/1999	47045	LUZ EMERGENCIA - AUREONLUX	CAPITALIZED	4753	13201007.00	322,00
1	1002	CELULA KAMINDA MUNDI	10420	THEATRO DI KAMINDA	42601001	30/11/1999	47046	LUZ EMERGENCIA	CAPITALIZED	4754	13201007.00	322,00
1	1002	CELULA KAMINDA MUNDI	10420	THEATRO DI KAMINDA	42601001	30/11/1999	47047	CADEIRA FIXA COM BRACOS ESTOFADO VERM	CAPITALIZED	5004B	13201007.00	552,21
1	1002	CELULA KAMINDA MUNDI	10420	THEATRO DI KAMINDA	42601001	30/11/1999	47048	CADEIRA FIXA COM BRACOS ESTOFADO VERM	CAPITALIZED	5101	13201007.00	552,21
1	1002	CELULA KAMINDA MUNDI	10420	THEATRO DI KAMINDA	42601001	30/11/1999	47049	CADEIRA FIXA COM BRACOS ESTOFADO VERM	CAPITALIZED	5351	13201007.00	552,21
1	1002	CELULA KAMINDA MUNDI	10420	THEATRO DI KAMINDA	42601001	30/11/1999	47050	MESA DE SOM 24 - CREST AUDIO	CAPITALIZED	7192	13201007.00	2.162,00
1	1002	CELULA KAMINDA MUNDI	10420	THEATRO DI KAMINDA	42601001	30/11/1999	47051	CADEIRA GIRATORIA TIPO CAIXA ESTOFADO C	CAPITALIZED	7380	13201007.00	179,50
1	1002	CELULA KAMINDA MUNDI	10420	THEATRO DI KAMINDA	42601001	30/11/1999	47052	CADEIRA FIXA ESTOFADO VINIL	CAPITALIZED	9075	13201007.00	179,50
1	1002	CELULA KAMINDA MUNDI	10420	THEATRO DI KAMINDA	42601001	30/11/1999	47053	REFLETOR ELIPTICO TELEM	CAPITALIZED	6523	13201007.00	920,00
1	1002	CELULA KAMINDA MUNDI	10420	THEATRO DI KAMINDA	42601001	30/11/1999	47054	CADEIRA FIXA COM BRACOS ESTOFADO VERM	CAPITALIZED	5096	13201007.00	552,21
1	1002	CELULA KAMINDA MUNDI	10420	THEATRO DI KAMINDA	42601001	30/11/1999	47055	CADEIRA FIXA COM BRACOS ESTOFADO VERM	CAPITALIZED	5098	13201007.00	552,21
1	1002	CELULA KAMINDA MUNDI	10420	THEATRO DI KAMINDA	42601001	30/11/1999	47056	CADEIRA FIXA COM BRACOS ESTOFADO VERM	CAPITALIZED	4568	13201007.00	552,21
1	1002	CELULA KAMINDA MUNDI	10420	THEATRO DI KAMINDA	42601001	30/11/1999	47057	CADEIRA FIXA COM BRACOS ESTOFADO VERM	CAPITALIZED	4571	13201007.00	552,21
1	1002	CELULA KAMINDA MUNDI	10420	THEATRO DI KAMINDA	42601001	30/11/1999	47058	CADEIRA FIXA COM BRACOS ESTOFADO VERM	CAPITALIZED	4102	13201007.00	552,21
1	1002	CELULA KAMINDA MUNDI	10420	THEATRO DI KAMINDA	42601001	30/11/1999	47059	CADEIRA FIXA COM BRACOS ESTOFADO VERM	CAPITALIZED	4103	13201007.00	552,21
1	1002	CELULA KAMINDA MUNDI	10420	THEATRO DI KAMINDA	42601001	30/11/1999	47060	CADEIRA FIXA COM BRACOS ESTOFADO VERM	CAPITALIZED	4244	13201007.00	552,21
1	1002	CELULA KAMINDA MUNDI	10420	THEATRO DI KAMINDA	42601001	30/11/1999	47061	CADEIRA FIXA COM BRACOS ESTOFADO VERM	CAPITALIZED	4791	13201007.00	552,21
1	1002	CELULA KAMINDA MUNDI	10420	THEATRO DI KAMINDA	42601001	30/11/1999	47062	CADEIRA FIXA COM BRACOS ESTOFADO VERM	CAPITALIZED	4792	13201007.00	552,21
1	1002	CELULA KAMINDA MUNDI	10420	THEATRO DI KAMINDA	42601001	30/11/1999	47063	CADEIRA FIXA COM BRACOS ESTOFADO VERM	CAPITALIZED	4305	13201007.00	552,21
1	1002	CELULA KAMINDA MUNDI	10420	THEATRO DI KAMINDA	42601001	30/11/1999	47064	CADEIRA FIXA COM BRACOS ESTOFADO VERM	CAPITALIZED	4354	13201007.00	552,21
1	1002	CELULA KAMINDA MUNDI	10420	THEATRO DI KAMINDA	42601001	30/11/1999	47065	APARELHO AR CONDICIONADOICIONADO - TR	CAPITALIZED	5033A	13201007.00	1.702,00
1	1002	CELULA KAMINDA MUNDI	10420	THEATRO DI KAMINDA	42601001	30/11/1999	47066	CADEIRA FIXA COM BRACOS ESTOFADO VERM	CAPITALIZED	4130	13201007.00	552,21
1	1002	CELULA KAMINDA MUNDI	10420	THEATRO DI KAMINDA	42601001	30/11/1999	47067	GERADOR DE FUMACA - FOG MACHINE	CAPITALIZED	12614	13201007.00	1.794,00
1	1002	CELULA KAMINDA MUNDI	10420	THEATRO DI KAMINDA	42601001	30/11/1999	47068	GERADOR DE FUMACA - FOG MACHINE	CAPITALIZED	12616	13201007.00	1.794,00
1	1002	CELULA KAMINDA MUNDI	10420	THEATRO DI KAMINDA	42601001	30/11/1999	47069	GERADOR DE FUMACA - FOG MACHINE	CAPITALIZED	12617	13201007.00	1.794,00
1	1002	CELULA KAMINDA MUNDI	10420	THEATRO DI KAMINDA	42601001	30/11/1999	47070	CADEIRA FIXA COM BRACOS ESTOFADO VERM	CAPITALIZED	4610	13201007.00	552,21
1	1002	CELULA KAMINDA MUNDI	10420	THEATRO DI KAMINDA	42601001	30/11/1999	47071	GERADOR DE FUMACA	CAPITALIZED	12650	13201007.00	1.794,00
1	1002	CELULA KAMINDA MUNDI	10420	THEATRO DI KAMINDA	42601001	30/11/1999	47072	GERADOR DE FUMACA - CLOCK	CAPITALIZED	14298	13201007.00	1.794,00
1	1002	CELULA KAMINDA MUNDI	10420	THEATRO DI KAMINDA	42601001	30/11/1999	47073	CADEIRA FIXA COM BRACOS ESTOFADO VERM	CAPITALIZED	4714	13201007.00	552,21
1	1002	CELULA KAMINDA MUNDI	10420	THEATRO DI KAMINDA	42601001	30/11/1999	47074	CADEIRA FIXA COM BRACOS ESTOFADO VERM	CAPITALIZED	4669	13201007.00	552,21
1	1002	CELULA KAMINDA MUNDI	10420	THEATRO DI KAMINDA	42601001	30/11/1999	47075	CADEIRA FIXA COM BRACOS ESTOFADO VERM	CAPITALIZED	4691	13201007.00	552,21
1	1002	CELULA KAMINDA MUNDI	10420	THEATRO DI KAMINDA	42601001	30/11/1999	47076	CADEIRA FIXA COM BRACOS ESTOFADO VERM	CAPITALIZED	4693	13201007.00	552,21
1	1002	CELULA KAMINDA MUNDI	10420	THEATRO DI KAMINDA	42601001	30/11/1999	47077	CADEIRA FIXA COM BRACOS ESTOFADO VERM	CAPITALIZED	4694	13201007.00	552,21
1	1002	CELULA KAMINDA MUNDI	10420	THEATRO DI KAMINDA	42601001	30/11/1999	47078	CADEIRA FIXA COM BRACOS ESTOFADO VERM	CAPITALIZED	4695	13201007.00	552,21
1	1002	CELULA KAMINDA MUNDI	10420	THEATRO DI KAMINDA	42601001	30/11/1999	47079	CADEIRA FIXA COM BRACOS ESTOFADO VERM	CAPITALIZED	4697	13201007.00	552,21
1	1002	CELULA KAMINDA MUNDI	10420	THEATRO DI KAMINDA	42601001	30/11/1999	47080	CADEIRA FIXA COM BRACOS ESTOFADO VERM	CAPITALIZED	4698	13201007.00	552,21
1	1002	CELULA KAMINDA MUNDI	10420	THEATRO DI KAMINDA	42601001	30/11/1999	47081	CADEIRA FIXA COM BRACOS ESTOFADO VERM	CAPITALIZED	4699	13201007.00	552,21
1	1002	CELULA KAMINDA MUNDI	10420	THEATRO DI KAMINDA	42601001	30/11/1999	47082	LAMPADA ESTROBOSCOPIA	CAPITALIZED	8334	13201007.00	322,00
1	1002	CELULA KAMINDA MUNDI	10420	THEATRO DI KAMINDA	42601001	30/11/1999	47083	EQUALIZADOR - SIMETRIX - 533E	CAPITALIZED	6801	13201007.00	1.840,00
1	1002	CELULA KAMINDA MUNDI	10420	THEATRO DI KAMINDA	42601001	30/11/1999	47084	EQUALIZADOR - SIMETRIX - 533E	CAPITALIZED	6802	13201007.00	1.840,00
1	1002	CELULA KAMINDA MUNDI	10420	THEATRO DI KAMINDA	42601001	30/11/1999	47085	REFLETOR SET LIGHT / 4	CAPITALIZED	6528	13201007.00	598,00
1	1002	CELULA KAMINDA MUNDI	10420	THEATRO DI KAMINDA	42601001	30/11/1999	47086	FONTE DA MESA DE SOM - CREST AUDIO	CAPITALIZED	6805	13201007.00	1.794,00
1	1002	CELULA KAMINDA MUNDI	10420	THEATRO DI KAMINDA	42601001	30/11/1999	47087	CADEIRA FIXA COM BRACOS ESTOFADO VERM	CAPITALIZED	4225	13201007.00	552,21
1	1002	CELULA KAMINDA MUNDI	10420	THEATRO DI KAMINDA	42601001	30/11/1999	47088	CADEIRA FIXA COM BRACOS ESTOFADO VERM	CAPITALIZED	4226	13201007.00	552,21
1	1002	CELULA KAMINDA MUNDI	10420	THEATRO DI KAMINDA	42601001	30/11/1999	47089	CADEIRA FIXA COM BRACOS ESTOFADO VERM	CAPITALIZED	4227	13201007.00	552,21
1	1002	CELULA KAMINDA MUNDI	10420	THEATRO DI KAMINDA	42601001	30/11/1999	47090	CADEIRA FIXA COM BRACOS ESTOFADO VERM	CAPITALIZED	4228	13201007.00	552,21
1	1002	CELULA KAMINDA MUNDI	10420	THEATRO DI KAMINDA	42601001	30/11/1999	47091	CADEIRA FIXA COM BRACOS ESTOFADO VERM	CAPITALIZED	4229	13201007.00	552,21
1	1002	CELULA KAMINDA MUNDI	10420	THEATRO DI KAMINDA	42601001	30/11/1999	47092	CADEIRA FIXA COM BRACOS ESTOFADO VERM	CAPITALIZED	4232	13201007.00	552,21
1	1002	CELULA KAMINDA MUNDI	10420	THEATRO DI KAMINDA	42601001	30/11/1999	47093	CADEIRA FIXA COM BRACOS ESTOFADO VERM	CAPITALIZED	4246	13201007.00	552,21
1	1002	CELULA KAMINDA MUNDI	10420	THEATRO DI KAMINDA	42601001	30/11/1999	47094	CADEIRA FIXA COM BRACOS ESTOFADO VERM	CAPITALIZED	4247	13201007.00	552,21
1	1002	CELULA KAMINDA MUNDI	10420	THEATRO DI KAMINDA	42601001	30/11/1999	47095	CADEIRA FIXA COM BRACOS ESTOFADO VERM	CAPITALIZED	4248	13201007.00	552,21
1	1002	CELULA KAMINDA MUNDI	10420	THEATRO DI KAMINDA	42601001	30/11/1999	47096	CADEIRA FIXA COM BRACOS ESTOFADO VERM	CAPITALIZED	4250	13201007.00	552,21
1	1002	CELULA KAMINDA MUNDI	10420	THEATRO DI KAMINDA	42601001	30/11/1999	47097	CADEIRA FIXA COM BRACOS ESTOFADO VERM	CAPITALIZED	4271	13201007.00	552,21
1	1002	CELULA KAMINDA MUNDI	10420	THEATRO DI KAMINDA	42601001	30/11/1999	47098	CADEIRA FIXA COM BRACOS ESTOFADO VERM	CAPITALIZED	4282	13201007.00	552,21
1	1002	CELULA KAMINDA MUNDI	10420	THEATRO DI KAMINDA	42601001	30/11/1999	47099	CADEIRA FIXA COM BRACOS ESTOFADO VERM	CAPITALIZED	4324	13201007.00	552,21
1	1002	CELULA KAMINDA MUNDI	10420	THEATRO DI KAMINDA	42601001	30/11/1999	47100	CADEIRA FIXA COM BRACOS ESTOFADO VERM	CAPITALIZED	4332	13201007.00	552,21
1	1002	CELULA KAMINDA MUNDI	10420	THEATRO DI KAMINDA	42601001	30/11/1999	47101	CADEIRA FIXA COM BRACOS ESTOFADO VERM	CAPITALIZED	4333	13201007.00	552,21
1	1002	CELULA KAMINDA MUNDI	10420	THEATRO DI KAMINDA	42601001	30/11/1999	47102	CADEIRA FIXA COM BRACOS ESTOFADO VERM	CAPITALIZED	4334	13201007.00	552,21
1	1002	CELULA KAMINDA MUNDI	10420	THEATRO DI KAMINDA	42601001	30/11/1999	47103	CADEIRA FIXA COM BRACOS ESTOFADO VERM	CAPITALIZED	4336	13201007.00	552,21
1	1002	CELULA KAMINDA MUNDI	10420	THEATRO DI KAMINDA	42601001	30/11/1999	47104	CADEIRA FIXA COM BRACOS ESTOFADO VERM	CAPITALIZED	4341	13201007.00	552,21
1	1002	CELULA KAMINDA MUNDI	10420	THEATRO DI KAMINDA	42601001	30/11/1999	47105	CADEIRA FIXA COM BRACOS ESTOFADO VERM	CAPITALIZED	4350	13201007.00	552,21
1	1002	CELULA KAMINDA MUNDI	10420	THEATRO DI KAMINDA	42601001	30/11/1999	47106	CADEIRA FIXA COM BRACOS ESTOFADO VERM	CAPITALIZED	4353	13201007.00	552,21
1	1002	CELULA KAMINDA MUNDI	10420	THEATRO DI KAMINDA	42601001	30/11/1999	47107	CADEIRA FIXA COM BRACOS ESTOFADO VERM	CAPITALIZED	4355	13201007.00	552,21
1	1002	CELULA KAMINDA MUNDI	10420	THEATRO DI KAMINDA	42601001	30/11/1999	47108	ARMARIO ACO COM 2 PORTAS - 085X042X1,5	CAPITALIZED	4377	13201007.00	207,00
1	1002	CELULA KAMINDA MUNDI	10420	THEATRO DI KAMINDA	42601001	30/11/1999	47109	CADEIRA FIXA COM BRACOS ESTOFADO VERM	CAPITALIZED	4388	13201007.00	552,21
1	1002	CELULA KAMINDA MUNDI	10420	THEATRO DI KAMINDA	42601001	30/11/1999	47110	CADEIRA FIXA COM BRACOS ESTOFADO VERM	CAPITALIZED	4389	13201007.00	552,21
1	1002	CELULA KAMINDA MUNDI	10420	THEATRO DI KAMINDA	42601001	30/11/1999	47111	CADEIRA FIXA COM BRACOS ESTOFADO VERM	CAPITALIZED	4530	13201007.00	552,21
1	1002	CELULA KAMINDA MUNDI	10420	THEATRO DI KAMINDA	42601001	30/11/1999	47112	CADEIRA FIXA COM BRACOS ESTOFADO VERM	CAPITALIZED	4533	13201007.00	552,21
1	1002	CELULA KAMINDA MUNDI	10420	THEATRO DI KAMINDA	42601001	30/11/1999	47113	CADEIRA FIXA COM BRACOS ESTOFADO VERM	CAPITALIZED	4534	13201007.00	552,21
1	1002	CELULA KAMINDA MUNDI	10420	THEATRO DI KAMINDA	42601001	30/11/1999	47114	CADEIRA FIXA COM BRACOS ESTOFADO VERM	CAPITALIZED	4540	13201007.00	552,21
1	1002	CELULA KAMINDA MUNDI	10420	THEATRO DI KAMINDA	42601001	30/11/1999	47115	CADEIRA FIXA COM BRACOS ESTOFADO VERM	CAPITALIZED	5021B	13201007.00	552,21
1	1002	CELULA KAMINDA MUNDI	10420	THEATRO DI KAMINDA	42601001	30/11/1999	47116	CADEIRA FIXA COM BRACOS ESTOFADO VERM	CAPITALIZED	5052	13201007.00	552,21
1	1002	CELULA KAMINDA MUNDI	10420	THEATRO DI KAMINDA	42601001	30/11/1999	47117	CADEIRA FIXA COM BRACOS ESTOFADO VERM	CAPITALIZED	5053	13201007.00	552,21
1	1002	CELULA KAMINDA MUNDI	10420	THEATRO DI KAMINDA	42601001	30/11/1999	47118	CADEIRA FIXA COM BRACOS ESTOFADO VERM	CAPITALIZED	5056	13201007.00	552,21
1	1002	CELULA KAMINDA MUNDI	10420	THEATRO DI KAMINDA	42601001	30/11/1999	47119	CADEIRA FIXA COM BRACOS ESTOFADO VERM	CAPITALIZED	5058	13201007.00	552,21
1	1002	CELULA KAMINDA MUNDI	10420	THEATRO DI KAMINDA	42601001	30/11/1999	47120	CADEIRA FIXA COM BRACOS ESTOFADO VERM	CAPITALIZED	5059	13201007.00	552,21
1	1002	CELULA KAMINDA MUNDI	10420	THEATRO DI KAMINDA	42601001	30/11/1999	47121	CADEIRA FIXA COM BRACOS ESTOFADO VERM	CAPITALIZED	5060	13201007.00	552,21
1	1002	CELULA KAMINDA MUNDI	10420	THEATRO DI KAMINDA	42601001	30/11/1999	47122	CADEIRA FIXA COM BRACOS ESTOFADO VERM	CAPITALIZED	5067	13201007.00	552,21
1	1002	CELULA KAMINDA MUNDI	10420	THEATRO DI KAMINDA	42601001	30/11/1999	47123	CADEIRA FIXA COM BRACOS ESTOFADO VERM	CAPITALIZED	5068	13201007.00	552,21
1	1002	CELULA KAMINDA MUNDI	10420	THEATRO DI KAMINDA	42601001	30/11/1999	47124	CADEIRA FIXA COM BRACOS ESTOFADO VERM	CAPITALIZED	5072	13201007.00	552,21
1	1002	CELULA KAMINDA MUNDI	10420	THEATRO DI KAMINDA	42601001	30/11/1999	47125	CADEIRA FIXA COM BRACOS ESTOFADO VERM	CAPITALIZED	5077	13201007.00	552,21
1	1002	CELULA KAMINDA MUNDI	10420	THEATRO DI KAMINDA	42601001	30/11/1999	47126	CADEIRA FIXA COM BRACOS ESTOFADO VERM	CAPITALIZED	5081	13201007.00	552,21
1	1002	CELULA KAMINDA MUNDI	10420	THEATRO DI KAMINDA	42601001	30/11/1999	47127	CADEIRA FIXA COM BRACOS ESTOFADO VERM	CAPITALIZED	5082	13201007.00	552,21
1	1002	CELULA KAMINDA MUNDI	10420	THEATRO DI KAMINDA	42601001	30/11/1999	47128	CADEIRA FIXA COM BRACOS ESTOFADO VERM	CAPITALIZED	5084	13201007.00	552,21
1	1002	CELULA KAMINDA MUNDI	10420	THEATRO DI KAMINDA	42601001	30/11/1999	47129	CADEIRA FIXA COM BRACOS ESTOFADO VERM	CAPITALIZED	5086	13201007.00	552,21
1	1002	CELULA KAMINDA MUNDI	10420	THEATRO DI KAMINDA	42601001	30/11/1999	47130	CADEIRA FIXA COM BRACOS ESTOFADO VERM	CAPITALIZED	5087	13201007.00	552,21
1	1002	CELULA KAMINDA MUNDI	10420	THEATRO DI KAMINDA	42601001	30/11/1999	47131	BASE MICROFONE SEM FIO - BEYER DEVAMIC	CAPITALIZED	7199	13201007.00	276,00
1	1002	CELULA KAMINDA MUNDI	10420	THEATRO DI KAMINDA	42601001	30/11/1999	47132	CADEIRA FIXA COM BRACOS ESTOFADO VERM	CAPITALIZED	4173	13201007.00	552,21
1	1002	CELULA KAMINDA MUNDI	10420	THEATRO DI KAMINDA	42601001	30/11/1999	47133	CADEIRA FIXA COM BRACOS ESTOFADO VERM	CAPITALIZED	4177	13201007.00	552,21
1	1002	CELULA KAMINDA MUNDI	10420	THEATRO DI KAMINDA	42601001	30/11/1999	47134	CADEIRA FIXA COM BRACOS ESTOFADO VERM	CAPITALIZED	4179	13201007.00	552,21
1	1002	CELULA KAMINDA MUNDI	10420	THEATRO DI KAMINDA	42601001	30/11/1999	47135	CADEIRA FIXA COM BRACOS ESTOFADO VERM	CAPITALIZED	4181	13201007.00	552,21
1	1002	CELULA KAMINDA MUNDI	10420	THEATRO DI KAMINDA	42601001	30/11/1999	47136	CADEIRA FIXA COM BRACOS ESTOFADO VERM	CAPITALIZED	4184	13201007.00	552,21
1	1002	CELULA KAMINDA MUNDI	10420	THEATRO DI KAMINDA	42601001	30/11/1999	47137	CADEIRA FIXA COM BRACOS ESTOFADO VERM	CAPITALIZED	4185	13201007.00	552,21
1	1002	CELULA KAMINDA MUNDI	10420	THEATRO DI KAMINDA	42601001	30/11/1999	47138	CADEIRA FIXA COM BRACOS ESTOFADO VERM	CAPITALIZED	4187	13201007.00	552,21
1	1002	CELULA KAMINDA MUNDI	10420	THEATRO DI KAMINDA	42601001	30/11/1999	47139	CADEIRA FIXA COM BRACOS ESTOFADO VERM	CAPITALIZED	4189	13201007.00	552,21
1	1002	CELULA KAMINDA MUNDI	10420	THEATRO DI KAMINDA	42601001	30/11/1999	47140	CADEIRA FIXA COM BRACOS ESTOFADO VERM	CAPITALIZED	4190	13201007.00	552,21
1	1002	CELULA KAMINDA MUNDI	10420	THEATRO DI KAMINDA	42601001	30/11/1999	47141	CADEIRA FIXA COM BRACOS ESTOFADO VERM	CAPITALIZED	4191	13201007.00	552,21
1	1002	CELULA KAMINDA MUNDI	10420	THEATRO DI KAMINDA	42601001	30/11/1999	47142	CADEIRA FIXA COM BRACOS ESTOFADO VERM	CAPITALIZED	4193	13201007.00	552,21
1	1002	CELULA KAMINDA MUNDI	10420	THEATRO DI KAMINDA	42601001	30/11/1999	47143	CADEIRA FIXA COM BRACOS ESTOFADO VERM	CAPITALIZED	4194	13201007.00	552,21
1	1002	CELULA KAMINDA MUNDI	10420	THEATRO DI KAMINDA	42601001	30/11/1999	47144	CADEIRA FIXA COM BRACOS ESTOFADO VERM	CAPITALIZED	4195	13201007.00	552,21
1	1002	CELULA KAMINDA MUNDI	10420	THEATRO DI KAMINDA	42601001	30/11/1999	47145	CADEIRA FIXA COM BRACOS ESTOFADO VERM	CAPITALIZED	4198	13201007.00	552,21
1	1002	CELULA KAMINDA MUNDI	10420	THEATRO DI KAMINDA	42601001	30/11/1999	47146	CADEIRA FIXA COM BRACOS ESTOFADO VERM	CAPITALIZED	4200	13201007.00	552,21
1	1002	CELULA KAMINDA MUNDI	10420	THEATRO DI KAMINDA	42601001	30/11/1999	47147	CADEIRA FIXA COM BRACOS ESTOFADO VERM	CAPITALIZED	4202	13201007.00	552,21
1	1002	CELULA KAMINDA MUNDI	10420	THEATRO DI KAMINDA	42601001	30/11/1999	47148	CADEIRA FIXA COM BRACOS ESTOFADO VERM	CAPITALIZED	4203	13201007.00	552,21
1	1002	CELULA KAMINDA MUNDI	10420	THEATRO DI KAMINDA	42601001	30/11/1999	47149	CADEIRA FIXA COM BRACOS ESTOFADO VERM	CAPITALIZED	4204	13201007.00	552,21
1	1002	CELULA KAMINDA MUNDI	10420	THEATRO DI KAMINDA	42601001	30/11/1999	47150	CADEIRA FIXA COM BRACOS ESTOFADO VERM	CAPITALIZED	4205	13201007.00	552,21
1	1002	CELULA KAMINDA MUNDI	10420	THEATRO DI KAMINDA	42601001	30/11/1999	47151	CADEIRA FIXA COM BRACOS ESTOFADO VERM	CAPITALIZED	4207	13201007.00	552,21
1	1002	CELULA KAMINDA MUNDI	10420	THEATRO DI KAMINDA	42601001	30/11/1999	47152	CADEIRA FIXA COM BRACOS ESTOFADO VERM	CAPITALIZED	4208	13201007.00	552,21
1	1002	CELULA KAMINDA MUNDI	10420	THEATRO DI KAMINDA	42601001	30/11/1999	47153	CADEIRA FIXA COM BRACOS ESTOFADO VERM	CAPITALIZED	4209	13201007.00	552,21
1	1002	CELULA KAMINDA MUNDI	10423	GUARDADERO	42601001	29/09/2000	47154	ARMARIO ACO TIPO VESTIARIO COM 4 PORTA	CAPITALIZED	13080	13201007.00	207,00
1	1002	CELULA KAMINDA MUNDI	10423	GUARDADERO	42601001	29/09/2000	47155	ARMARIO ACO TIPO VESTIARIO COM 5 PORTA	CAPITALIZED	13112	13201007.00	220,00
1	1002	CELULA KAMINDA MUNDI	10423	GUARDADERO	42601001	29/09/2000	47156	ARMARIO ACO TIPO VESTIARIO COM 5 PORTA	CAPITALIZED	13113	13201007.00	220,00
1	1002	CELULA KAMINDA MUNDI	10423	GUARDADERO	42601001	29/09/2000	47157	ARMARIO TIPO VESTIARIO COM 8 PORTAS	CAPITALIZED	13114	13201007.00	230,00
1	1002	CELULA KAMINDA MUNDI	10423	GUARDADERO	42601001	29/09/2000	47158	ARMARIO TIPO VESTIARIO COM 8 PORTAS	CAPITALIZED	13116	13201007.00	230,00
1	1002	CELULA KAMINDA MUNDI	10423	GUARDADERO	42601001	29/09/2000	47159	NO BREAK - SMS - SM-700	CAPITALIZED	13120	13201007.00	299,00

fls. 98674
Este documento é cópia do original, assinado digitalmente por CAMILA APARECIDA DIAS e Tribunal de Justica do Estado de Sao Paulo, protocolado em 01/03/2019 às 20:56 , sob o número WM19700025305
Para conferir o original, acesse o site https://esaj.tjsp.jus.br/pastadigital/pg/abrirConferenciaDocumento.do, informe o processo 1002265-62.2016.8.26.0659 e código 4488B7B.

1	1002	CELULA KAMINDA MUNDI	10423	GUARDADERO	42601001	29/09/2000	47160	CARRINHO DE BEBE - HERCULES	CAPITALIZED	13121	13201007.00	276,11
1	1002	CELULA KAMINDA MUNDI	10423	GUARDADERO	42601001	29/09/2000	47161	CARRINHO DE BEBE - HERCULES	CAPITALIZED	13122	13201007.00	276,11
1	1002	CELULA KAMINDA MUNDI	10423	GUARDADERO	42601001	29/09/2000	47162	CARRINHO DE BEBE - HERCULES	CAPITALIZED	13123	13201007.00	276,11
1	1002	CELULA KAMINDA MUNDI	10423	GUARDADERO	42601001	29/09/2000	47163	CARRINHO DE BEBE - HERCULES	CAPITALIZED	13124	13201007.00	276,11
1	1002	CELULA KAMINDA MUNDI	10423	GUARDADERO	42601001	29/09/2000	47164	CARRINHO DE BEBE - HERCULES	CAPITALIZED	13125	13201007.00	276,11
1	1002	CELULA KAMINDA MUNDI	10423	GUARDADERO	42601001	29/09/2000	47165	CARRINHO DE BEBE - HERCULES	CAPITALIZED	13126	13201007.00	276,11
1	1002	CELULA KAMINDA MUNDI	10423	GUARDADERO	42601001	29/09/2000	47166	ARMARIO ACO TIPO VESTIARIO COM 6 PORTA	CAPITALIZED	13129	13201007.00	230,09
1	1002	CELULA KAMINDA MUNDI	10423	GUARDADERO	42601001	29/09/2000	47167	ARMARIO ACO TIPO VESTIARIO COM 6 PORTA	CAPITALIZED	13130	13201007.00	230,09
1	1002	CELULA KAMINDA MUNDI	10423	GUARDADERO	42601001	29/09/2000	47168	ARMARIO ACO TIPO VESTIARIO COM 6 PORTA	CAPITALIZED	13131	13201007.00	230,09
1	1002	CELULA KAMINDA MUNDI	10423	GUARDADERO	42601001	29/09/2000	47169	ARMARIO ACO TIPO VESTIARIO COM 6 PORTA	CAPITALIZED	13132	13201007.00	230,09
1	1002	CELULA KAMINDA MUNDI	10423	GUARDADERO	42601001	29/09/2000	47170	ARMARIO ACO TIPO VESTIARIO COM 6 PORTA	CAPITALIZED	13133	13201007.00	230,09
1	1002	CELULA KAMINDA MUNDI	10423	GUARDADERO	42601001	29/09/2000	47171	ARMARIO ACO TIPO VESTIARIO COM 8 PORTA	CAPITALIZED	13134	13201007.00	239,3
1	1002	CELULA KAMINDA MUNDI	10423	GUARDADERO	42601001	29/09/2000	47172	ARMARIO ACO TIPO VESTIARIO COM 8 PORTA	CAPITALIZED	13135	13201007.00	239,3
1	1002	CELULA KAMINDA MUNDI	10423	GUARDADERO	42601001	29/09/2000	47173	ARMARIO ACO TIPO VESTIARIO COM 8 PORTA	CAPITALIZED	13136	13201007.00	239,3
1	1002	CELULA KAMINDA MUNDI	10423	GUARDADERO	42601001	29/09/2000	47174	ARMARIO ACO TIPO VESTIARIO COM 8 PORTA	CAPITALIZED	13137	13201007.00	239,3
1	1002	CELULA KAMINDA MUNDI	10423	GUARDADERO	42601001	29/09/2000	47175	ARMARIO ACO TIPO VESTIARIO COM 8 PORTA	CAPITALIZED	13139	13201007.00	239,3
1	1002	CELULA KAMINDA MUNDI	10423	GUARDADERO	42601001	29/09/2000	47176	ARMARIO ACO TIPO VESTIARIO COM 8 PORTA	CAPITALIZED	13140	13201007.00	239,3
1	1002	CELULA KAMINDA MUNDI	10423	GUARDADERO	42601001	29/09/2000	47177	ARMARIO ACO TIPO VESTIARIO COM 8 PORTA	CAPITALIZED	13141	13201007.00	239,3
1	1002	CELULA KAMINDA MUNDI	10423	GUARDADERO	42601001	29/09/2000	47178	ARMARIO ACO TIPO VESTIARIO COM 8 PORTA	CAPITALIZED	13142	13201007.00	239,3
1	1002	CELULA KAMINDA MUNDI	10423	GUARDADERO	42601001	29/09/2000	47179	ARMARIO ACO TIPO VESTIARIO COM 8 PORTA	CAPITALIZED	13144	13201007.00	239,3
1	1002	CELULA KAMINDA MUNDI	10423	GUARDADERO	42601001	29/09/2000	47180	ARMARIO ACO TIPO VESTIARIO COM 8 PORTA	CAPITALIZED	13145	13201007.00	239,3
1	1002	CELULA KAMINDA MUNDI	10423	GUARDADERO	42601001	29/09/2000	47181	ARMARIO ACO TIPO VESTIARIO COM 8 PORTA	CAPITALIZED	13146	13201007.00	239,3
1	1002	CELULA KAMINDA MUNDI	10423	GUARDADERO	42601001	29/09/2000	47182	ARMARIO ACO TIPO VESTIARIO COM 8 PORTA	CAPITALIZED	13147	13201007.00	239,3
1	1002	CELULA KAMINDA MUNDI	10423	GUARDADERO	42601001	29/09/2000	47183	ARMARIO ACO TIPO VESTIARIO COM 8 PORTA	CAPITALIZED	13149	13201007.00	239,3
1	1002	CELULA KAMINDA MUNDI	10423	GUARDADERO	42601001	29/09/2000	47184	ARMARIO ACO TIPO VESTIARIO COM 8 PORTA	CAPITALIZED	13150	13201007.00	239,3
1	1002	CELULA KAMINDA MUNDI	10423	GUARDADERO	42601001	29/09/2000	47185	ARMARIO ACO TIPO VESTIARIO COM 8 PORTA	CAPITALIZED	13151	13201007.00	239,3
1	1002	CELULA KAMINDA MUNDI	10423	GUARDADERO	42601001	29/09/2000	47186	ARMARIO ACO TIPO VESTIARIO COM 8 PORTA	CAPITALIZED	13152	13201007.00	239,3
1	1002	CELULA KAMINDA MUNDI	10423	GUARDADERO	42601001	29/09/2000	47187	ARMARIO ACO TIPO VESTIARIO COM 8 PORTA	CAPITALIZED	13153	13201007.00	239,3
1	1002	CELULA KAMINDA MUNDI	10423	GUARDADERO	42601001	29/09/2000	47188	CADEIRA FIXA ESTRUTURA DE FERRO	CAPITALIZED	13168	13201007.00	138,06
1	1002	CELULA KAMINDA MUNDI	10423	GUARDADERO	42601001	29/09/2000	47189	NO BREAK - SMS - SM-700	CAPITALIZED	13172	13201007.00	299,12
1	1002	CELULA KAMINDA MUNDI	10423	GUARDADERO	42601001	29/09/2000	47190	BANCADA MADEIRA 1,00X1,00X1,10	CAPITALIZED	13173	13201007.00	299,12
1	1002	CELULA KAMINDA MUNDI	10423	GUARDADERO	42601001	29/09/2000	47191	NO BREAK - SMS - SM-700	CAPITALIZED	13176	13201007.00	299,12
1	1002	CELULA KAMINDA MUNDI	10423	GUARDADERO	42601001	29/09/2000	47192	NO BREAK - SMS - SM-700	CAPITALIZED	13177	13201007.00	299,12
1	1002	CELULA KAMINDA MUNDI	10423	GUARDADERO	42601001	29/09/2000	47193	ARMARIO ACO TIPO VESTIARIO COM 8 PORTA	CAPITALIZED	7527	13201007.00	239,3
1	1002	CELULA KAMINDA MUNDI	10423	GUARDADERO	42601001	29/09/2000	47194	ARMARIO ACO TIPO VESTIARIO COM 8 PORTA	CAPITALIZED	5178	13201007.00	239,3
1	1002	CELULA KAMINDA MUNDI	10423	GUARDADERO	42601001	29/09/2000	47195	ARMARIO ACO TIPO VESTIARIO COM 4 PORTA	CAPITALIZED	2555	13201007.00	207,08
1	1002	CELULA KAMINDA MUNDI	10423	GUARDADERO	42601001	29/09/2000	47196	ARMARIO ACO TIPO VESTIARIO COM 4 PORTA	CAPITALIZED	2561	13201007.00	207,08
1	1002	CELULA KAMINDA MUNDI	10423	GUARDADERO	42601001	29/09/2000	47197	ARMARIO ACO TIPO VESTIARIO COM 4 PORTA	CAPITALIZED	2567	13201007.00	207,08
1	1002	CELULA KAMINDA MUNDI	10423	GUARDADERO	42601001	29/09/2000	47198	ARMARIO ACO TIPO VESTIARIO COM 4 PORTA	CAPITALIZED	2587	13201007.00	207,08
1	1002	CELULA KAMINDA MUNDI	10423	GUARDADERO	42601001	29/09/2000	47199	ARMARIO ACO TIPO VESTIARIO COM 4 PORTA	CAPITALIZED	2592	13201007.00	207,08
1	1002	CELULA KAMINDA MUNDI	10423	GUARDADERO	42601001	29/09/2000	47200	ARMARIO ACO TIPO VESTIARIO COM 4 PORTA	CAPITALIZED	2598	13201007.00	207,08
1	1002	CELULA KAMINDA MUNDI	10423	GUARDADERO	42601001	29/09/2000	47201	ARMARIO ACO TIPO VESTIARIO COM 8 PORTA	CAPITALIZED	2632	13201007.00	239,3
1	1002	CELULA KAMINDA MUNDI	10423	GUARDADERO	42601001	29/09/2000	47202	ARMARIO ACO TIPO VESTIARIO COM 8 PORTA	CAPITALIZED	2637	13201007.00	239,3
1	1002	CELULA KAMINDA MUNDI	10423	GUARDADERO	42601001	29/09/2000	47203	ARMARIO ACO TIPO VESTIARIO COM 4 PORTA	CAPITALIZED	2643	13201007.00	207,08
1	1002	CELULA KAMINDA MUNDI	10423	GUARDADERO	42601001	29/09/2000	47204	ARMARIO ACO TIPO VESTIARIO COM 4 PORTA	CAPITALIZED	2662	13201007.00	207,08
1	1002	CELULA KAMINDA MUNDI	10423	GUARDADERO	42601001	29/09/2000	47205	ARMARIO ACO TIPO VESTIARIO COM 5 PORTA	CAPITALIZED	2676	13201007.00	220,89
1	1002	CELULA KAMINDA MUNDI	10423	GUARDADERO	42601001	29/09/2000	47206	ARMARIO ACO TIPO VESTIARIO COM 4 PORTA	CAPITALIZED	2681	13201007.00	207,08
1	1002	CELULA KAMINDA MUNDI	10423	GUARDADERO	42601001	29/09/2000	47207	LUZ EMERGENCIA - AUREONLUX	CAPITALIZED	4750	13201007.00	322,13
1	1002	CELULA KAMINDA MUNDI	10423	GUARDADERO	42601001	29/09/2000	47208	ARMARIO ACO TIPO VESTIARIO COM 4 PORTA	CAPITALIZED	2524	13201007.00	207,08
1	1002	CELULA KAMINDA MUNDI	10423	GUARDADERO	42601001	29/09/2000	47209	ARMARIO ACO TIPO VESTIARIO COM 4 PORTA	CAPITALIZED	2532	13201007.00	207,08
1	1002	CELULA KAMINDA MUNDI	10423	GUARDADERO	42601001	29/09/2000	47210	ARMARIO ACO TIPO VESTIARIO COM 4 PORTA	CAPITALIZED	2537	13201007.00	207,08
1	1002	CELULA KAMINDA MUNDI	10423	GUARDADERO	42601001	29/09/2000	47211	ARMARIO ACO TIPO VESTIARIO COM 4 PORTA	CAPITALIZED	6247	13201007.00	207,08
1	1002	CELULA KAMINDA MUNDI	10423	GUARDADERO	42601001	29/09/2000	47212	RACK ACO ALTO COM 1 PORTA DE VIDRO - PH	CAPITALIZED	859	13201007.00	552,22
1	1002	CELULA KAMINDA MUNDI	10423	GUARDADERO	42601001	29/09/2000	47213	MODULO POTENCIA DE SOM - PEAVEY - IA80(	CAPITALIZED	864B	13201007.00	1.472,59
1	1002	CELULA KAMINDA MUNDI	10423	GUARDADERO	42601001	29/09/2000	47214	ARMARIO ACO TIPO VESTIARIO COM 8 PORTA	CAPITALIZED	5190	13201007.00	239,3
1	1002	CELULA KAMINDA MUNDI	10423	GUARDADERO	42601001	29/09/2000	47215	ARMARIO ACO TIPO VESTIARIO COM 4 PORTA	CAPITALIZED	13078	13201007.00	207,08
1	1002	CELULA KAMINDA MUNDI	10423	GUARDADERO	42601001	29/09/2000	47216	ARMARIO TIPO VESTIARIO COM 8 PORTAS	CAPITALIZED	13115	13201007.00	239,1
1	1002	CELULA KAMINDA MUNDI	10423	GUARDADERO	42601001	29/09/2000	47217	ARMARIO ACO TIPO VESTIARIO COM 8 PORTA	CAPITALIZED	13138	13201007.00	239,3
1	1002	CELULA KAMINDA MUNDI	10423	GUARDADERO	42601001	29/09/2000	47218	ARMARIO ACO TIPO VESTIARIO COM 8 PORTA	CAPITALIZED	13143	13201007.00	239,3
1	1002	CELULA KAMINDA MUNDI	10423	GUARDADERO	42601001	29/09/2000	47219	ARMARIO ACO TIPO VESTIARIO COM 8 PORTA	CAPITALIZED	13148	13201007.00	239,3
1	1002	CELULA KAMINDA MUNDI	10423	GUARDADERO	42601001	30/11/1999	47220	ARMARIO ACO TIPO VESTIARIO COM 8 PORTA	CAPITALIZED	6514	13201007.00	239,3
1	1002	CELULA KAMINDA MUNDI	10423	GUARDADERO	42601001	30/11/1999	47221	ARMARIO ACO TIPO VESTIARIO COM 5 PORTA	CAPITALIZED	6515	13201007.00	220,89
1	1002	CELULA KAMINDA MUNDI	10423	GUARDADERO	42601001	30/11/1999	47222	BANCADA EM L MADEIRA - 1,00X1,00X1,10	CAPITALIZED	4940	13201007.00	184,09
1	1002	CELULA KAMINDA MUNDI	10423	GUARDADERO	42601001	30/11/1999	47223	ARMARIO ACO TIPO VESTIARIO COM 4 PORTA	CAPITALIZED	2604	13201007.00	207,08
1	1002	CELULA KAMINDA MUNDI	10423	GUARDADERO	42601001	30/11/1999	47224	CADEIRA DE RODAS	CAPITALIZED	13127	13201007.00	207,08
1	1002	CELULA KAMINDA MUNDI	10423	GUARDADERO	42601001	30/11/1999	47225	CADEIRA DE RODAS	CAPITALIZED	13128	13201007.00	207,08
1	1002	CELULA KAMINDA MUNDI	10423	GUARDADERO	42601001	30/11/1999	47226	LUZ DE EMERGENCIA - WALMONOF	CAPITALIZED	4119	13201007.00	322,13
1	1002	CELULA KAMINDA MUNDI	10423	GUARDADERO	42601001	30/11/1999	47227	ARMARIO ACO TIPO VESTIARIO COM 8 PORTA	CAPITALIZED	5181	13201007.00	239,3
1	1002	CELULA KAMINDA MUNDI	10423	GUARDADERO	42601001	30/11/1999	47228	ARMARIO ACO TIPO VESTIARIO COM 4 PORTA	CAPITALIZED	5192	13201007.00	207,08
1	1002	CELULA KAMINDA MUNDI	10423	GUARDADERO	42601001	30/11/1999	47229	ARMARIO ACO TIPO VESTIARIO COM 6 PORTA	CAPITALIZED	5194	13201007.00	230,09
1	1002	CELULA KAMINDA MUNDI	10423	GUARDADERO	42601001	30/11/1999	47230	ARMARIO ACO TIPO VESTIARIO COM 5 PORTA	CAPITALIZED	7069	13201007.00	220,89
1	1002	CELULA KAMINDA MUNDI	10423	GUARDADERO	42601001	30/11/1999	47231	ARMARIO ACO TIPO VESTIARIO COM 8 PORTA	CAPITALIZED	1253	13201007.00	239,3
1	1002	CELULA KAMINDA MUNDI	10423	GUARDADERO	42601001	30/11/1999	47232	ARMARIO ACO TIPO VESTIARIO COM 5 PORTA	CAPITALIZED	5205	13201007.00	220,89
1	1002	CELULA KAMINDA MUNDI	10423	GUARDADERO	42601001	30/11/1999	47233	ARMARIO TIPO VESTIARIO COM 8 PORTAS	CAPITALIZED	5211	13201007.00	239,3
1	1002	CELULA KAMINDA MUNDI	10423	GUARDADERO	42601001	30/11/1999	47234	ARMARIO TIPO VESTIARIO COM 8 PORTAS	CAPITALIZED	5212	13201007.00	239,1
1	1002	CELULA KAMINDA MUNDI	10423	GUARDADERO	42601001	30/11/1999	47235	ARMARIO ACO TIPO VESTIARIO COM 8 PORTA	CAPITALIZED	5213	13201007.00	239,3
1	1002	CELULA KAMINDA MUNDI	10423	GUARDADERO	42601001	30/11/1999	47236	ARMARIO TIPO VESTIARIO COM 8 PORTAS	CAPITALIZED	5226	13201007.00	239,3
1	1002	CELULA KAMINDA MUNDI	10423	GUARDADERO	42601001	30/11/1999	47237	ARMARIO ACO TIPO VESTIARIO COM 8 PORTA	CAPITALIZED	2526	13201007.00	239,3
1	1002	CELULA KAMINDA MUNDI	10423	GUARDADERO	42601001	30/11/1999	47238	LUZ DE EMERGENCIA - WALMONOF	CAPITALIZED	13154	13201007.00	322,13
1	1002	CELULA KAMINDA MUNDI	10423	GUARDADERO	42601001	30/11/1999	47239	BICICLETA CALOI SUPER CARGA	CAPITALIZED	13155	13201007.00	322,13
1	1002	CELULA KAMINDA MUNDI	10423	GUARDADERO	42601001	30/11/1999	47240	ARMARIO ACO TIPO VESTIARIO COM 8 PORTA	CAPITALIZED	6351	13201007.00	239,3
1	1002	CELULA KAMINDA MUNDI	10423	GUARDADERO	42601001	30/11/1999	47241	ARMARIO ACO TIPO VESTIARIO COM 6 PORTA	CAPITALIZED	5200	13201007.00	230,09
1	1002	CELULA KAMINDA MUNDI	10423	GUARDADERO	42601001	30/11/1999	47242	ARMARIO TIPO VESTIARIO COM 8 PORTAS	CAPITALIZED	5202	13201007.00	239,1
1	1002	CELULA KAMINDA MUNDI	10423	GUARDADERO	42601001	30/11/1999	47243	ARMARIO ACO TIPO VESTIARIO COM 4 PORTA	CAPITALIZED	7699	13201007.00	207,08
1	1002	CELULA KAMINDA MUNDI	10423	GUARDADERO	42601001	30/11/1999	47244	GAVETA ACO TIPO CAIXA - GERBO	CAPITALIZED	13171	13201007.00	276,11
1	1002	CELULA KAMINDA MUNDI	10423	GUARDADERO	42601001	30/11/1999	47245	GAVETA ACO TIPO CAIXA - GERBO	CAPITALIZED	13175	13201007.00	276,11
1	1002	CELULA KAMINDA MUNDI	10423	GUARDADERO	42601001	30/11/1999	47246	ARMARIO ACO TIPO VESTIARIO COM 8 PORTA	CAPITALIZED	5169	13201007.00	239,3
1	1002	CELULA KAMINDA MUNDI	10423	GUARDADERO	42601001	30/11/1999	47247	ARMARIO ACO TIPO VESTIARIO COM 5 PORTA	CAPITALIZED	5191	13201007.00	220,89
1	1002	CELULA KAMINDA MUNDI	10423	GUARDADERO	42601001	30/11/1999	47248	ARMARIO ACO TIPO VESTIARIO COM 4 PORTA	CAPITALIZED	5170	13201007.00	207,08
1	1002	CELULA KAMINDA MUNDI	10423	GUARDADERO	42601001	30/11/1999	47249	ARMARIO ACO TIPO VESTIARIO COM 4 PORTA	CAPITALIZED	5171	13201007.00	207,08
1	1002	CELULA KAMINDA MUNDI	10423	GUARDADERO	42601001	30/11/1999	47250	ARMARIO ACO TIPO VESTIARIO COM 8 PORTA	CAPITALIZED	5179	13201007.00	239,3
1	1002	CELULA KAMINDA MUNDI	10423	GUARDADERO	42601001	30/11/1999	47251	ARMARIO ACO TIPO VESTIARIO COM 6 PORTA	CAPITALIZED	5183	13201007.00	230,09
1	1002	CELULA KAMINDA MUNDI	10423	GUARDADERO	42601001	30/11/1999	47252	ARMARIO ACO TIPO VESTIARIO COM 5 PORTA	CAPITALIZED	5193	13201007.00	220,89
1	1002	CELULA KAMINDA MUNDI	10423	GUARDADERO	42601001	30/11/1999	47253	ARMARIO ACO TIPO VESTIARIO COM 5 PORTA	CAPITALIZED	5184	13201007.00	220,89
1	1002	CELULA KAMINDA MUNDI	10423	GUARDADERO	42601001	30/11/1999	47254	ARMARIO ACO TIPO VESTIARIO COM 4 PORTA	CAPITALIZED	5167	13201007.00	207,08
1	1002	CELULA KAMINDA MUNDI	10423	GUARDADERO	42601001	30/11/1999	47255	ARMARIO ACO TIPO VESTIARIO COM 4 PORTA	CAPITALIZED	5172	13201007.00	207,08
1	1002	CELULA KAMINDA MUNDI	10423	GUARDADERO	42601001	30/11/1999	47256	ARMARIO ACO TIPO VESTIARIO COM 8 PORTA	CAPITALIZED	5174	13201007.00	239,3
1	1002	CELULA KAMINDA MUNDI	10423	GUARDADERO	42601001	30/11/1999	47257	ARMARIO ACO TIPO VESTIARIO COM 6 PORTA	CAPITALIZED	5175	13201007.00	230,09
1	1002	CELULA KAMINDA MUNDI	10423	GUARDADERO	42601001	30/11/1999	47258	ARMARIO ACO TIPO VESTIARIO COM 4 PORTA	CAPITALIZED	5176	13201007.00	207,08
1	1002	CELULA KAMINDA MUNDI	10423	GUARDADERO	42601001	30/11/1999	47259	ARMARIO ACO TIPO VESTIARIO COM 4 PORTA	CAPITALIZED	5177	13201007.00	207,08
1	1002	CELULA KAMINDA MUNDI	10423	GUARDADERO	42601001	30/11/1999	47260	ARMARIO ACO TIPO VESTIARIO COM 4 PORTA	CAPITALIZED	5182	13201007.00	207,08
1	1002	CELULA KAMINDA MUNDI	10423	GUARDADERO	42601001	30/11/1999	47261	ARMARIO ACO TIPO VESTIARIO COM 6 PORTA	CAPITALIZED	5187	13201007.00	230,09
1	1002	CELULA KAMINDA MUNDI	10423	GUARDADERO	42601001	30/11/1999	47262	ARMARIO TIPO VESTIARIO COM 8 PORTAS	CAPITALIZED	5189	13201007.00	239,3
1	1002	CELULA KAMINDA MUNDI	10423	GUARDADERO	42601001	30/11/1999	47263	ARMARIO ACO TIPO VESTIARIO COM 8 PORTA	CAPITALIZED	5978	13201007.00	239,3
1	1002	CELULA KAMINDA MUNDI	10423	GUARDADERO	42601001	30/11/1999	47264	ARMARIO ACO TIPO VESTIARIO COM 8 PORTA	CAPITALIZED	5979	13201007.00	239,3
1	1002	CELULA KAMINDA MUNDI	10423	GUARDADERO	42601001	30/11/1999	47265	ARMARIO ACO TIPO VESTIARIO COM 5 PORTA	CAPITALIZED	5165	13201007.00	220,89
1	1002	CELULA KAMINDA MUNDI	10423	GUARDADERO	42601001	30/11/1999	47266	APARELHO AR CONDICIONADOICIONADO - TR	CAPITALIZED	4941	13201007.00	1.702,68
1	1002	CELULA KAMINDA MUNDI	10423	GUARDADERO	42601001	30/11/1999	47267	ARMARIO ACO TIPO VESTIARIO COM 8 PORTA	CAPITALIZED	1252	13201007.00	239,3
1	1002	CELULA KAMINDA MUNDI	10423	GUARDADERO	42601001	30/11/1999	47268	ARMARIO ACO TIPO VESTIARIO COM 8 PORTA	CAPITALIZED	5210	13201007.00	239,3
1	1002	CELULA KAMINDA MUNDI	10423	GUARDADERO	42601001	30/11/1999	47269	ARMARIO ACO TIPO VESTIARIO COM 4 PORTA	CAPITALIZED	2625	13201007.00	207,08
1	1002	CELULA KAMINDA MUNDI	10423	GUARDADERO	42601001	30/11/1999	47270	ARMARIO ACO TIPO VESTIARIO COM 4 PORTA	CAPITALIZED	5166	13201007.00	207,08
1	1002	CELULA KAMINDA MUNDI	10423	GUARDADERO	42601001	30/11/1999	47271	ARMARIO ACO TIPO VESTIARIO COM 4 PORTA	CAPITALIZED	5180	13201007.00	207,08
1	1002	CELULA KAMINDA MUNDI	10424	RENTA KARIN	42601001	13/09/2007	47272	NO BREAK - SMS - SM-700	CAPITALIZED	9359	13201007.00	550
1	1002	CELULA KAMINDA MUNDI	10424	RENTA KARIN	42601001	29/09/2000	47273	MESA MADEIRA PARA MICRO	CAPITALIZED	4926	13201007.00	[illegible]
1	1002	CELULA KAMINDA MUNDI	10424	RENTA KARIN	42601001	29/09/2000	47274	LUZ DE EMERGENCIA - WALMONOF	CAPITALIZED	2725	13201007.00	322,13
1	1002	CELULA KAMINDA MUNDI	10424	RENTA KARIN	42601001	29/09/2000	47275	MESA MADEIRA PARA MICRO	CAPITALIZED	13241	13201007.00	161,06
1	1002	CELULA KAMINDA MUNDI	10424	RENTA KARIN	42601001	29/09/2000	47276	ARMARIO MADEIRA ALTO COM 16 ESCANINO	CAPITALIZED	13242	13201007.00	225,49
1	1002	CELULA KAMINDA MUNDI	10424	RENTA KARIN	42601001	29/09/2000	47277	CADEIRA FIXA ESTRUTURA DE FERRO	CAPITALIZED	13245	13201007.00	138,06
1	1002	CELULA KAMINDA MUNDI	10420	THEATRO DI KAMINDA	42601001	30/11/1999	47278	CADEIRA FIXA COM BRACOS ESTOFADO VERM	CAPITALIZED	4510	13201007.00	552,22
1	1002	CELULA KAMINDA MUNDI	10420	THEATRO DI KAMINDA	42601001	30/11/1999	47279	CADEIRA FIXA COM BRACOS ESTOFADO VERM	CAPITALIZED	4511	13201007.00	552,22
1	1002	CELULA KAMINDA MUNDI	10420	THEATRO DI KAMINDA	42601001	30/11/1999	47280	CADEIRA FIXA COM BRACOS ESTOFADO VERM	CAPITALIZED	4517	13201007.00	552,22
1	1002	CELULA KAMINDA MUNDI	10420	THEATRO DI KAMINDA	42601001	30/11/1999	47281	CADEIRA FIXA COM BRACOS ESTOFADO VERM	CAPITALIZED	4518	13201007.00	552,22
1	1002	CELULA KAMINDA MUNDI	10420	THEATRO DI KAMINDA	42601001	30/11/1999	47282	CADEIRA FIXA COM BRACOS ESTOFADO VERM	CAPITALIZED	4519	13201007.00	552,22
1	1002	CELULA KAMINDA MUNDI	10420	THEATRO DI KAMINDA	42601001	30/11/1999	47283	CADEIRA FIXA COM BRACOS ESTOFADO VERM	CAPITALIZED	4520	13201007.00	552,22
1	1002	CELULA KAMINDA MUNDI	10420	THEATRO DI KAMINDA	42601001	30/11/1999	47284	CADEIRA FIXA COM BRACOS ESTOFADO VERM	CAPITALIZED	4521	13201007.00	552,22
1	1002	CELULA KAMINDA MUNDI	10420	THEATRO DI KAMINDA	42601001	30/11/1999	47285	CADEIRA FIXA COM BRACOS ESTOFADO VERM	CAPITALIZED	4522	13201007.00	552,22
1	1002	CELULA KAMINDA MUNDI	10420	THEATRO DI KAMINDA	42601001	30/11/1999	47286	CADEIRA FIXA COM BRACOS ESTOFADO VERM	CAPITALIZED	4527	13201007.00	552,22

fls. 98675
Este documento é cópia do original, assinado digitalmente por CAMILA APARECIDA DIAS LIMA e Tribunal de Justiça do Estado de São Paulo, protocolado em 01/03/2019 às 20:56, sob o número WJMJ19700053040.
Para conferir o original, acesse o site https://esaj.tjsp.jus.br/pastadigital/pg/abrirConferenciaDocumento.do, informe o processo 1002265-62.2016.8.26.0659 e código 4488B7B.

fls. 98676

1	1002	CELULA KAMINDA MUNDI	10420	THEATRO DI KAMINDA	42601001	30/11/1999	47287	CADEIRA FIXA COM BRACOS ESTOFADO VERM	CAPITALIZED	4529	13201007.00	552,22
1	1002	CELULA KAMINDA MUNDI	10420	THEATRO DI KAMINDA	42601001	30/11/1999	47288	CADEIRA FIXA COM BRACOS ESTOFADO VERM	CAPITALIZED	4580	13201007.00	552,22
1	1002	CELULA KAMINDA MUNDI	10420	THEATRO DI KAMINDA	42601001	30/11/1999	47289	CADEIRA FIXA COM BRACOS ESTOFADO VERM	CAPITALIZED	4584	13201007.00	552,22
1	1002	CELULA KAMINDA MUNDI	10420	THEATRO DI KAMINDA	42601001	30/11/1999	47290	CADEIRA FIXA COM BRACOS ESTOFADO VERM	CAPITALIZED	4682	13201007.00	552,22
1	1002	CELULA KAMINDA MUNDI	10420	THEATRO DI KAMINDA	42601001	30/11/1999	47291	CADEIRA FIXA COM BRACOS ESTOFADO VERM	CAPITALIZED	4687	13201007.00	552,22
1	1002	CELULA KAMINDA MUNDI	10420	THEATRO DI KAMINDA	42601001	30/11/1999	47292	CADEIRA FIXA COM BRACOS ESTOFADO VERM	CAPITALIZED	4689	13201007.00	552,22
1	1002	CELULA KAMINDA MUNDI	10420	THEATRO DI KAMINDA	42601001	30/11/1999	47293	CADEIRA FIXA COM BRACOS ESTOFADO VERM	CAPITALIZED	5022A	13201007.00	552,22
1	1002	CELULA KAMINDA MUNDI	10420	THEATRO DI KAMINDA	42601001	30/11/1999	47294	CADEIRA FIXA COM BRACOS ESTOFADO VERM	CAPITALIZED	5031	13201007.00	552,22
1	1002	CELULA KAMINDA MUNDI	10420	THEATRO DI KAMINDA	42601001	30/11/1999	47295	CADEIRA FIXA COM BRACOS ESTOFADO VERM	CAPITALIZED	5050A	13201007.00	552,22
1	1002	CELULA KAMINDA MUNDI	10420	THEATRO DI KAMINDA	42601001	30/11/1999	47296	CADEIRA FIXA COM BRACOS ESTOFADO VERM	CAPITALIZED	5051A	13201007.00	552,22
1	1002	CELULA KAMINDA MUNDI	10420	THEATRO DI KAMINDA	42601001	30/11/1999	47297	CADEIRA FIXA COM BRACOS ESTOFADO VERM	CAPITALIZED	5055	13201007.00	552,22
1	1002	CELULA KAMINDA MUNDI	10420	THEATRO DI KAMINDA	42601001	30/11/1999	47298	CADEIRA FIXA COM BRACOS ESTOFADO VERM	CAPITALIZED	5061	13201007.00	552,22
1	1002	CELULA KAMINDA MUNDI	10420	THEATRO DI KAMINDA	42601001	30/11/1999	47299	CADEIRA FIXA COM BRACOS ESTOFADO VERM	CAPITALIZED	5078	13201007.00	552,22
1	1002	CELULA KAMINDA MUNDI	10420	THEATRO DI KAMINDA	42601001	30/11/1999	47300	CADEIRA FIXA COM BRACOS ESTOFADO VERM	CAPITALIZED	5105	13201007.00	552,22
1	1002	CELULA KAMINDA MUNDI	10420	THEATRO DI KAMINDA	42601001	30/11/1999	47301	CADEIRA FIXA COM BRACOS ESTOFADO VERM	CAPITALIZED	5106	13201007.00	552,22
1	1002	CELULA KAMINDA MUNDI	10420	THEATRO DI KAMINDA	42601001	30/11/1999	47302	CADEIRA FIXA COM BRACOS ESTOFADO VERM	CAPITALIZED	5107	13201007.00	552,22
1	1002	CELULA KAMINDA MUNDI	10420	THEATRO DI KAMINDA	42601001	30/11/1999	47303	CADEIRA FIXA COM BRACOS ESTOFADO VERM	CAPITALIZED	4545	13201007.00	552,22
1	1002	CELULA KAMINDA MUNDI	10420	THEATRO DI KAMINDA	42601001	30/11/1999	47304	CADEIRA FIXA COM BRACOS ESTOFADO VERM	CAPITALIZED	4546	13201007.00	552,22
1	1002	CELULA KAMINDA MUNDI	10420	THEATRO DI KAMINDA	42601001	30/11/1999	47305	CADEIRA FIXA COM BRACOS ESTOFADO VERM	CAPITALIZED	4559	13201007.00	552,22
1	1002	CELULA KAMINDA MUNDI	10420	THEATRO DI KAMINDA	42601001	30/11/1999	47306	CADEIRA FIXA COM BRACOS ESTOFADO VERM	CAPITALIZED	4579	13201007.00	552,22
1	1002	CELULA KAMINDA MUNDI	10420	THEATRO DI KAMINDA	42601001	30/11/1999	47307	CADEIRA FIXA COM BRACOS ESTOFADO VERM	CAPITALIZED	4585	13201007.00	552,22
1	1002	CELULA KAMINDA MUNDI	10420	THEATRO DI KAMINDA	42601001	30/11/1999	47308	CADEIRA FIXA COM BRACOS ESTOFADO VERM	CAPITALIZED	4131	13201007.00	552,22
1	1002	CELULA KAMINDA MUNDI	10420	THEATRO DI KAMINDA	42601001	30/11/1999	47309	CADEIRA FIXA COM BRACOS ESTOFADO VERM	CAPITALIZED	4132	13201007.00	552,22
1	1002	CELULA KAMINDA MUNDI	10420	THEATRO DI KAMINDA	42601001	30/11/1999	47310	CADEIRA FIXA COM BRACOS ESTOFADO VERM	CAPITALIZED	4135	13201007.00	552,22
1	1002	CELULA KAMINDA MUNDI	10420	THEATRO DI KAMINDA	42601001	30/11/1999	47311	CADEIRA FIXA COM BRACOS ESTOFADO VERM	CAPITALIZED	4136	13201007.00	552,22
1	1002	CELULA KAMINDA MUNDI	10420	THEATRO DI KAMINDA	42601001	30/11/1999	47312	CADEIRA FIXA COM BRACOS ESTOFADO VERM	CAPITALIZED	4489	13201007.00	552,22
1	1002	CELULA KAMINDA MUNDI	10420	THEATRO DI KAMINDA	42601001	30/11/1999	47313	CADEIRA FIXA COM BRACOS ESTOFADO VERM	CAPITALIZED	4700	13201007.00	552,22
1	1002	CELULA KAMINDA MUNDI	10420	THEATRO DI KAMINDA	42601001	30/11/1999	47314	CADEIRA FIXA COM BRACOS ESTOFADO VERM	CAPITALIZED	4701	13201007.00	552,22
1	1002	CELULA KAMINDA MUNDI	10420	THEATRO DI KAMINDA	42601001	30/11/1999	47315	CADEIRA FIXA COM BRACOS ESTOFADO VERM	CAPITALIZED	5003B	13201007.00	552,22
1	1002	CELULA KAMINDA MUNDI	10420	THEATRO DI KAMINDA	42601001	30/11/1999	47316	CADEIRA FIXA COM BRACOS ESTOFADO VERM	CAPITALIZED	5103	13201007.00	552,22
1	1002	CELULA KAMINDA MUNDI	10420	THEATRO DI KAMINDA	42601001	30/11/1999	47317	CADEIRA FIXA COM BRACOS ESTOFADO VERM	CAPITALIZED	5104	13201007.00	552,22
1	1002	CELULA KAMINDA MUNDI	10420	THEATRO DI KAMINDA	42601001	30/11/1999	47318	CADEIRA FIXA COM BRACOS ESTOFADO VERM	CAPITALIZED	5005B	13201007.00	552,22
1	1002	CELULA KAMINDA MUNDI	10420	THEATRO DI KAMINDA	42601001	30/11/1999	47319	CADEIRA FIXA COM BRACOS ESTOFADO VERM	CAPITALIZED	4270	13201007.00	552,22
1	1002	CELULA KAMINDA MUNDI	10420	THEATRO DI KAMINDA	42601001	30/11/1999	47320	CADEIRA FIXA COM BRACOS ESTOFADO VERM	CAPITALIZED	4551	13201007.00	552,22
1	1002	CELULA KAMINDA MUNDI	10420	THEATRO DI KAMINDA	42601001	30/11/1999	47321	CADEIRA FIXA COM BRACOS ESTOFADO VERM	CAPITALIZED	4240	13201007.00	552,22
1	1002	CELULA KAMINDA MUNDI	10420	THEATRO DI KAMINDA	42601001	30/11/1999	47322	GERADOR DE FUMACA - GLOW	CAPITALIZED	12613	13201007.00	1.794,12
1	1002	CELULA KAMINDA MUNDI	10420	THEATRO DI KAMINDA	42601001	30/11/1999	47323	CADEIRA FIXA COM BRACOS ESTOFADO VERM	CAPITALIZED	4785	13201007.00	552,22
1	1002	CELULA KAMINDA MUNDI	10420	THEATRO DI KAMINDA	42601001	30/11/1999	47324	CADEIRA FIXA COM BRACOS ESTOFADO VERM	CAPITALIZED	4564	13201007.00	552,22
1	1002	CELULA KAMINDA MUNDI	10420	THEATRO DI KAMINDA	42601001	30/11/1999	47325	CADEIRA FIXA COM BRACOS ESTOFADO VERM	CAPITALIZED	4567	13201007.00	552,22
1	1002	CELULA KAMINDA MUNDI	10420	THEATRO DI KAMINDA	42601001	30/11/1999	47326	CADEIRA FIXA COM BRACOS ESTOFADO VERM	CAPITALIZED	4672	13201007.00	552,22
1	1002	CELULA KAMINDA MUNDI	10420	THEATRO DI KAMINDA	42601001	30/11/1999	47327	CADEIRA FIXA COM BRACOS ESTOFADO VERM	CAPITALIZED	4676	13201007.00	552,22
1	1002	CELULA KAMINDA MUNDI	10420	THEATRO DI KAMINDA	42601001	30/11/1999	47328	CADEIRA FIXA COM BRACOS ESTOFADO VERM	CAPITALIZED	4680	13201007.00	552,22
1	1002	CELULA KAMINDA MUNDI	10420	THEATRO DI KAMINDA	42601001	30/11/1999	47329	CADEIRA FIXA COM BRACOS ESTOFADO VERM	CAPITALIZED	5089	13201007.00	552,22
1	1002	CELULA KAMINDA MUNDI	10420	THEATRO DI KAMINDA	42601001	30/11/1999	47330	CADEIRA FIXA COM BRACOS ESTOFADO VERM	CAPITALIZED	5091	13201007.00	552,22
1	1002	CELULA KAMINDA MUNDI	10420	THEATRO DI KAMINDA	42601001	30/11/1999	47331	CADEIRA FIXA COM BRACOS ESTOFADO VERM	CAPITALIZED	5092	13201007.00	552,22
1	1002	CELULA KAMINDA MUNDI	10420	THEATRO DI KAMINDA	42601001	30/11/1999	47332	CADEIRA FIXA COM BRACOS ESTOFADO VERM	CAPITALIZED	5095	13201007.00	552,22
1	1002	CELULA KAMINDA MUNDI	10420	THEATRO DI KAMINDA	42601001	30/11/1999	47333	CADEIRA FIXA COM BRACOS ESTOFADO VERM	CAPITALIZED	5097	13201007.00	552,22
1	1002	CELULA KAMINDA MUNDI	10420	THEATRO DI KAMINDA	42601001	30/11/1999	47334	GERADOR DE FUMACA	CAPITALIZED	12593	13201007.00	1.794,12
1	1002	CELULA KAMINDA MUNDI	10420	THEATRO DI KAMINDA	42601001	30/11/1999	47335	REFLETOR ELIPTICO SOURCE FOOR	CAPITALIZED	6470	13201007.00	920,37
1	1002	CELULA KAMINDA MUNDI	10420	THEATRO DI KAMINDA	42601001	30/11/1999	47336	CADEIRA FIXA COM BRACOS ESTOFADO VERM	CAPITALIZED	4128	13201007.00	552,22
1	1002	CELULA KAMINDA MUNDI	10420	THEATRO DI KAMINDA	42601001	30/11/1999	47337	CADEIRA FIXA COM BRACOS ESTOFADO VERM	CAPITALIZED	4390	13201007.00	552,22
1	1002	CELULA KAMINDA MUNDI	10420	THEATRO DI KAMINDA	42601001	30/11/1999	47338	CADEIRA FIXA COM BRACOS ESTOFADO VERM	CAPITALIZED	4245	13201007.00	552,22
1	1002	CELULA KAMINDA MUNDI	10420	THEATRO DI KAMINDA	42601001	30/11/1999	47339	CADEIRA FIXA COM BRACOS ESTOFADO VERM	CAPITALIZED	4572	13201007.00	552,22
1	1002	CELULA KAMINDA MUNDI	10420	THEATRO DI KAMINDA	42601001	30/11/1999	47340	CADEIRA FIXA COM BRACOS ESTOFADO VERM	CAPITALIZED	4793	13201007.00	552,22
1	1002	CELULA KAMINDA MUNDI	10420	THEATRO DI KAMINDA	42601001	30/11/1999	47341	CADEIRA FIXA COM BRACOS ESTOFADO VERM	CAPITALIZED	4101	13201007.00	552,22
1	1002	CELULA KAMINDA MUNDI	10420	THEATRO DI KAMINDA	42601001	30/11/1999	47342	CADEIRA FIXA COM BRACOS ESTOFADO VERM	CAPITALIZED	4357	13201007.00	552,22
1	1002	CELULA KAMINDA MUNDI	10420	THEATRO DI KAMINDA	42601001	30/11/1999	47343	MODULO DE POTENCIA DE SOM - HOT SOUNI	CAPITALIZED	8344	13201007.00	598,14
1	1002	CELULA KAMINDA MUNDI	10420	THEATRO DI KAMINDA	42601001	30/11/1999	47344	CADEIRA FIXA COM BRACOS ESTOFADO VERM	CAPITALIZED	4465	13201007.00	552,22
1	1002	CELULA KAMINDA MUNDI	10420	THEATRO DI KAMINDA	42601001	30/11/1999	47345	SET LIGHT / 4	CAPITALIZED	6525	13201007.00	1.564,63
1	1002	CELULA KAMINDA MUNDI	10420	THEATRO DI KAMINDA	42601001	30/11/1999	47346	CADEIRA FIXA COM BRACOS ESTOFADO VERM	CAPITALIZED	4224	13201007.00	552,22
1	1002	CELULA KAMINDA MUNDI	10420	THEATRO DI KAMINDA	42601001	30/11/1999	47347	CADEIRA FIXA COM BRACOS ESTOFADO VERM	CAPITALIZED	4231	13201007.00	552,22
1	1002	CELULA KAMINDA MUNDI	10420	THEATRO DI KAMINDA	42601001	30/11/1999	47348	CADEIRA FIXA COM BRACOS ESTOFADO VERM	CAPITALIZED	4391	13201007.00	552,22
1	1002	CELULA KAMINDA MUNDI	10420	THEATRO DI KAMINDA	42601001	30/11/1999	47349	CADEIRA FIXA COM BRACOS ESTOFADO VERM	CAPITALIZED	4539	13201007.00	552,22
1	1002	CELULA KAMINDA MUNDI	10420	THEATRO DI KAMINDA	42601001	30/11/1999	47350	CADEIRA FIXA COM BRACOS ESTOFADO VERM	CAPITALIZED	5054	13201007.00	552,22
1	1002	CELULA KAMINDA MUNDI	10420	THEATRO DI KAMINDA	42601001	30/11/1999	47351	CADEIRA FIXA COM BRACOS ESTOFADO VERM	CAPITALIZED	5062	13201007.00	552,22
1	1002	CELULA KAMINDA MUNDI	10420	THEATRO DI KAMINDA	42601001	30/11/1999	47352	CADEIRA FIXA COM BRACOS ESTOFADO VERM	CAPITALIZED	4192	13201007.00	552,22
1	1002	CELULA KAMINDA MUNDI	10420	THEATRO DI KAMINDA	42601001	30/11/1999	47353	CADEIRA FIXA COM BRACOS ESTOFADO VERM	CAPITALIZED	4201	13201007.00	552,22
1	1002	CELULA KAMINDA MUNDI	10420	THEATRO DI KAMINDA	42601001	30/11/1999	47354	CADEIRA FIXA COM BRACOS ESTOFADO VERM	CAPITALIZED	4206	13201007.00	552,22
1	1002	CELULA KAMINDA MUNDI	10420	THEATRO DI KAMINDA	42601001	30/11/1999	47355	CADEIRA FIXA COM BRACOS ESTOFADO VERM	CAPITALIZED	4251	13201007.00	552,22
1	1002	CELULA KAMINDA MUNDI	10420	THEATRO DI KAMINDA	42601001	30/11/1999	47356	CADEIRA FIXA COM BRACOS ESTOFADO VERM	CAPITALIZED	4256	13201007.00	552,22
1	1002	CELULA KAMINDA MUNDI	10420	THEATRO DI KAMINDA	42601001	30/11/1999	47357	CADEIRA FIXA COM BRACOS ESTOFADO VERM	CAPITALIZED	4267	13201007.00	552,22
1	1002	CELULA KAMINDA MUNDI	10420	THEATRO DI KAMINDA	42601001	30/11/1999	47358	CADEIRA FIXA COM BRACOS ESTOFADO VERM	CAPITALIZED	4307	13201007.00	552,22
1	1002	CELULA KAMINDA MUNDI	10420	THEATRO DI KAMINDA	42601001	30/11/1999	47359	CADEIRA FIXA COM BRACOS ESTOFADO VERM	CAPITALIZED	4320	13201007.00	552,22
1	1002	CELULA KAMINDA MUNDI	10420	THEATRO DI KAMINDA	42601001	30/11/1999	47360	CADEIRA FIXA COM BRACOS ESTOFADO VERM	CAPITALIZED	4342	13201007.00	552,22
1	1002	CELULA KAMINDA MUNDI	10420	THEATRO DI KAMINDA	42601001	30/11/1999	47361	CADEIRA FIXA COM BRACOS ESTOFADO VERM	CAPITALIZED	4406	13201007.00	552,22
1	1002	CELULA KAMINDA MUNDI	10420	THEATRO DI KAMINDA	42601001	30/11/1999	47362	CADEIRA FIXA COM BRACOS ESTOFADO VERM	CAPITALIZED	4416	13201007.00	552,22
1	1002	CELULA KAMINDA MUNDI	10420	THEATRO DI KAMINDA	42601001	30/11/1999	47363	CADEIRA FIXA COM BRACOS ESTOFADO VERM	CAPITALIZED	4423	13201007.00	552,22
1	1002	CELULA KAMINDA MUNDI	10420	THEATRO DI KAMINDA	42601001	30/11/1999	47364	CADEIRA FIXA COM BRACOS ESTOFADO VERM	CAPITALIZED	4439	13201007.00	552,22
1	1002	CELULA KAMINDA MUNDI	10420	THEATRO DI KAMINDA	42601001	30/11/1999	47365	CADEIRA FIXA COM BRACOS ESTOFADO VERM	CAPITALIZED	4444	13201007.00	552,22
1	1002	CELULA KAMINDA MUNDI	10420	THEATRO DI KAMINDA	42601001	30/11/1999	47366	CADEIRA FIXA COM BRACOS ESTOFADO VERM	CAPITALIZED	4451	13201007.00	552,22
1	1002	CELULA KAMINDA MUNDI	10420	THEATRO DI KAMINDA	42601001	30/11/1999	47367	CADEIRA FIXA COM BRACOS ESTOFADO VERM	CAPITALIZED	4487	13201007.00	552,22
1	1002	CELULA KAMINDA MUNDI	10420	THEATRO DI KAMINDA	42601001	30/11/1999	47368	CADEIRA FIXA COM BRACOS ESTOFADO VERM	CAPITALIZED	4499	13201007.00	552,22
1	1002	CELULA KAMINDA MUNDI	10420	THEATRO DI KAMINDA	42601001	30/11/1999	47369	CADEIRA FIXA COM BRACOS ESTOFADO VERM	CAPITALIZED	4505	13201007.00	552,22
1	1002	CELULA KAMINDA MUNDI	10420	THEATRO DI KAMINDA	42601001	30/11/1999	47370	CADEIRA FIXA COM BRACOS ESTOFADO VERM	CAPITALIZED	4686	13201007.00	552,22
1	1002	CELULA KAMINDA MUNDI	10420	THEATRO DI KAMINDA	42601001	30/11/1999	47371	CADEIRA FIXA COM BRACOS ESTOFADO VERM	CAPITALIZED	5057	13201007.00	552,22
1	1002	CELULA KAMINDA MUNDI	10420	THEATRO DI KAMINDA	42601001	30/11/1999	47372	CAIXA DE SOM	CAPITALIZED	5108	13201007.00	368,15
1	1002	CELULA KAMINDA MUNDI	10420	THEATRO DI KAMINDA	42601001	30/11/1999	47373	CADEIRA FIXA COM BRACOS ESTOFADO VERM	CAPITALIZED	4675	13201007.00	552,22
1	1002	CELULA KAMINDA MUNDI	10421	ESTACIONAMENTO	42601001	29/09/2000	47374	RACK ACO BAIXO COM 1 PORTA DE VIDRO	CAPITALIZED	698	13201007.00	414,17
1	1002	CELULA KAMINDA MUNDI	10421	ESTACIONAMENTO	42601001	29/09/2000	47375	BANCO MADEIRA PARA PUBLICO	CAPITALIZED	11129	13201007.00	276,11
1	1002	CELULA KAMINDA MUNDI	10421	ESTACIONAMENTO	42601001	29/09/2000	47376	BANCO MADEIRA PARA PUBLICO	CAPITALIZED	11130	13201007.00	276,11
1	1002	CELULA KAMINDA MUNDI	10421	ESTACIONAMENTO	42601001	29/09/2000	47377	BANCO MADEIRA PARA PUBLICO	CAPITALIZED	11131	13201007.00	276,11
1	1002	CELULA KAMINDA MUNDI	10421	ESTACIONAMENTO	42601001	29/09/2000	47378	BANCO MADEIRA PARA PUBLICO	CAPITALIZED	11132	13201007.00	276,11
1	1002	CELULA KAMINDA MUNDI	10421	ESTACIONAMENTO	42601001	29/09/2000	47379	BANCO MADEIRA PARA PUBLICO	CAPITALIZED	11133	13201007.00	276,11
1	1002	CELULA KAMINDA MUNDI	10421	ESTACIONAMENTO	42601001	29/09/2000	47380	CANCELA ELETRONICA - 380W - DIFORA	CAPITALIZED	7799	13201007.00	2.485,00
1	1002	CELULA KAMINDA MUNDI	10421	ESTACIONAMENTO	42601001	29/09/2000	47381	CANCELA ELETRONICA - 380W - DIFORA	CAPITALIZED	7800	13201007.00	2.485,00
1	1002	CELULA KAMINDA MUNDI	10421	ESTACIONAMENTO	42601001	29/09/2000	47382	CANCELA ELETRONICA - 380W - DIFORA	CAPITALIZED	7801	13201007.00	2.485,00
1	1002	CELULA KAMINDA MUNDI	10421	ESTACIONAMENTO	42601001	29/09/2000	47383	CANCELA ELETRONICA - 380W - DIFORA	CAPITALIZED	7802	13201007.00	2.485,00
1	1002	CELULA KAMINDA MUNDI	10421	ESTACIONAMENTO	42601001	29/09/2000	47384	CANCELA ELETRONICA - 380W - DIFORA	CAPITALIZED	7803	13201007.00	2.485,00
1	1002	CELULA KAMINDA MUNDI	10421	ESTACIONAMENTO	42601001	29/09/2000	47385	CANCELA ELETRONICA - 380W - DIFORA	CAPITALIZED	7804	13201007.00	2.485,00
1	1002	CELULA KAMINDA MUNDI	10421	ESTACIONAMENTO	42601001	29/09/2000	47386	CANCELA ELETRONICA - 380W - DIFORA	CAPITALIZED	7805	13201007.00	2.485,00
1	1002	CELULA KAMINDA MUNDI	10421	ESTACIONAMENTO	42601001	29/09/2000	47387	CANCELA ELETRONICA - 380W - DIFORA	CAPITALIZED	7806	13201007.00	2.485,00
1	1002	CELULA KAMINDA MUNDI	10421	ESTACIONAMENTO	42601001	29/09/2000	47388	GAVETEIRO ACO TIPO CAIXA - GERBO	CAPITALIZED	12349	13201007.00	276,11
1	1002	CELULA KAMINDA MUNDI	10421	ESTACIONAMENTO	42601001	29/09/2000	47389	CADEIRA GIRATORIA TIPO CAIXA VINIL	CAPITALIZED	12350	13201007.00	165,67
1	1002	CELULA KAMINDA MUNDI	10421	ESTACIONAMENTO	42601001	29/09/2000	47390	BEBEDOURO ELETRICO - IBBL	CAPITALIZED	12351	13201007.00	289,[illegible]
1	1002	CELULA KAMINDA MUNDI	10421	ESTACIONAMENTO	42601001	29/09/2000	47391	GAVETEIRO ACO TIPO CAIXA - GERBO	CAPITALIZED	12355	13201007.00	276,11
1	1002	CELULA KAMINDA MUNDI	10421	ESTACIONAMENTO	42601001	29/09/2000	47392	CADEIRA GIRATORIA TIPO CAIXA VINIL	CAPITALIZED	12357	13201007.00	165,67
1	1002	CELULA KAMINDA MUNDI	10421	ESTACIONAMENTO	42601001	29/09/2000	47393	GAVETEIRO ACO TIPO CAIXA - GERBO	CAPITALIZED	12360	13201007.00	276,11
1	1002	CELULA KAMINDA MUNDI	10421	ESTACIONAMENTO	42601001	29/09/2000	47394	NO BREAK - SMS - SM-700	CAPITALIZED	12367	13201007.00	299,12
1	1002	CELULA KAMINDA MUNDI	10421	ESTACIONAMENTO	42601001	29/09/2000	47395	CADEIRA GIRATORIA TIPO CAIXA VINIL	CAPITALIZED	12368	13201007.00	165,67
1	1002	CELULA KAMINDA MUNDI	10421	ESTACIONAMENTO	42601001	29/09/2000	47396	NO BREAK - SMS - SM-700	CAPITALIZED	12392	13201007.00	299,12
1	1002	CELULA KAMINDA MUNDI	10421	ESTACIONAMENTO	42601001	29/09/2000	47397	NO BREAK - SMS - SM-700	CAPITALIZED	12403	13201007.00	299,12
1	1002	CELULA KAMINDA MUNDI	10421	ESTACIONAMENTO	42601001	29/09/2000	47398	GAVETEIRO ACO TIPO CAIXA - GERBO	CAPITALIZED	12404	13201007.00	276,11
1	1002	CELULA KAMINDA MUNDI	10421	ESTACIONAMENTO	42601001	29/09/2000	47399	CADEIRA GIRATORIA TIPO CAIXA VINIL	CAPITALIZED	12405	13201007.00	165,67
1	1002	CELULA KAMINDA MUNDI	10421	ESTACIONAMENTO	42601001	29/09/2000	47400	GAVETEIRO ACO TIPO CAIXA - GERBO	CAPITALIZED	12409	13201007.00	276,11
1	1002	CELULA KAMINDA MUNDI	10421	ESTACIONAMENTO	42601001	29/09/2000	47401	NO BREAK - SMS - SM-700	CAPITALIZED	12410	13201007.00	299,12
1	1002	CELULA KAMINDA MUNDI	10421	ESTACIONAMENTO	42601001	29/09/2000	47402	CADEIRA GIRATORIA TIPO CAIXA VINIL	CAPITALIZED	12411	13201007.00	165,67
1	1002	CELULA KAMINDA MUNDI	10421	ESTACIONAMENTO	42601001	29/09/2000	47403	CANCELA ELETRONICA - 380W - DIFORA	CAPITALIZED	7798	13201007.00	2.485,00
1	1002	CELULA KAMINDA MUNDI	10421	ESTACIONAMENTO	42601001	29/09/2000	47404	CABINE DE FIBRA COM 2 JANELAS DE VIDRO 1	CAPITALIZED	7760	13201007.00	1.150,46
1	1002	CELULA KAMINDA MUNDI	10421	ESTACIONAMENTO	42601001	29/09/2000	47405	NO BREAK - SMS - SM-700	CAPITALIZED	12356	13201007.00	299,12
1	1002	CELULA KAMINDA MUNDI	10421	ESTACIONAMENTO	42601001	30/11/1999	47406	CABINE DE FIBRA COM 2 JANELAS DE VIDRO 1	CAPITALIZED	7752	13201007.00	1.150,46
1	1002	CELULA KAMINDA MUNDI	10421	ESTACIONAMENTO	42601001	30/11/1999	47407	CABINE DE FIBRA COM 2 JANELAS DE VIDRO 1	CAPITALIZED	7753	13201007.00	1.150,46
1	1002	CELULA KAMINDA MUNDI	10421	ESTACIONAMENTO	42601001	30/11/1999	47408	CABINE DE FIBRA COM 2 JANELAS DE VIDRO 1	CAPITALIZED	7754	13201007.00	1.150,46
1	1002	CELULA KAMINDA MUNDI	10421	ESTACIONAMENTO	42601001	30/11/1999	47409	CABINE DE FIBRA COM 2 JANELAS DE VIDRO 1	CAPITALIZED	7755	13201007.00	1.150,46
1	1002	CELULA KAMINDA MUNDI	10421	ESTACIONAMENTO	42601001	30/11/1999	47410	CADEIRA GIRATORIA TIPO CAIXA VINIL	CAPITALIZED	14418	13201007.00	165,67
1	1002	CELULA KAMINDA MUNDI	10421	ESTACIONAMENTO	42601001	30/11/1999	47411	CABINE DE FIBRA COM 2 JANELAS DE VIDRO 1	CAPITALIZED	7756	13201007.00	1.150,46
1	1002	CELULA KAMINDA MUNDI	10421	ESTACIONAMENTO	42601001	30/11/1999	47412	CABINE DE FIBRA COM 2 JANELAS DE VIDRO 1	CAPITALIZED	7757	13201007.00	1.150,46
1	1002	CELULA KAMINDA MUNDI	10421	ESTACIONAMENTO	42601001	30/11/1999	47413	CABINE DE FIBRA COM 2 JANELAS DE VIDRO 1	CAPITALIZED	7758	13201007.00	1.150,46

Este documento é cópia do original, assinado digitalmente por CAMILA APARECIDA DIAS LIMA e Tribunal de Justica do Estado de Sao Paulo, protocolado em 01/03/2019 às 20:56, sob o número WJMJ19700053040.
Para conferir o original, acesse o site https://esaj.tjsp.jus.br/pastadigital/pg/abrirConferenciaDocumento.do, informe o processo 1002265-62.2016.8.26.0659 e código 4488B7B.

1	1002	CELULA KAMINDA MUNDI	10421	ESTACIONAMENTO	42601001	30/11/1999	47414	CABINE DE FIBRA COM 2 JANELAS DE VIDRO 1	CAPITALIZED	7759	13201007.00	1.150,46
1	1002	CELULA KAMINDA MUNDI	10422	BILHETERIA	42601001	30/11/2007	47415	NO BREAK - SMS - SM-700	CAPITALIZED	9825	13201007.00	550
1	1002	CELULA KAMINDA MUNDI	10422	BILHETERIA	42601001	30/11/2007	47416	NO BREAK - SMS - SM-700	CAPITALIZED	9826	13201007.00	550
1	1002	CELULA KAMINDA MUNDI	10422	BILHETERIA	42601001	30/11/2007	47417	NO BREAK - SMS - SM-700	CAPITALIZED	9823	13201007.00	550
1	1002	CELULA KAMINDA MUNDI	10422	BILHETERIA	42601001	30/11/2007	47418	NO BREAK - SMS - SM-700	CAPITALIZED	9827	13201007.00	550
1	1002	CELULA KAMINDA MUNDI	10422	BILHETERIA	42601001	30/11/2007	47419	NO BREAK - SMS - SM-700	CAPITALIZED	9829	13201007.00	550
1	1002	CELULA KAMINDA MUNDI	10422	BILHETERIA	42601001	13/09/2007	47420	GAVETEIRO ACO TIPO CAIXA - GERBO	CAPITALIZED	9277	13201007.00	320
1	1002	CELULA KAMINDA MUNDI	10422	BILHETERIA	42601001	13/09/2007	47421	GAVETEIRO ACO TIPO CAIXA - GERBO	CAPITALIZED	9279	13201007.00	320
1	1002	CELULA KAMINDA MUNDI	10422	BILHETERIA	42601001	13/09/2007	47422	GAVETEIRO ACO TIPO CAIXA - GERBO	CAPITALIZED	9282	13201007.00	320
1	1002	CELULA KAMINDA MUNDI	10422	BILHETERIA	42601001	13/09/2007	47423	GAVETEIRO ACO TIPO CAIXA - GERBO	CAPITALIZED	9280	13201007.00	320
1	1002	CELULA KAMINDA MUNDI	10422	BILHETERIA	42601001	27/12/2006	47424	APARELHO AR CONDICIONADOICIONADO MO	CAPITALIZED	8762	13201007.00	509
1	1002	CELULA KAMINDA MUNDI	10422	BILHETERIA	42601001	27/12/2006	47425	APARELHO AR CONDICIONADOICIONADO MO	CAPITALIZED	8763	13201007.00	509
1	1002	CELULA KAMINDA MUNDI	10422	BILHETERIA	42601001	27/12/2006	47426	APARELHO AR CONDICIONADOICIONADO MO	CAPITALIZED	8765	13201007.00	509
1	1002	CELULA KAMINDA MUNDI	10422	BILHETERIA	42601001	27/12/2006	47427	APARELHO AR CONDICIONADOICIONADO MO	CAPITALIZED	8766	13201007.00	509
1	1002	CELULA KAMINDA MUNDI	10422	BILHETERIA	42601001	27/12/2006	47428	APARELHO AR CONDICIONADOICIONADO MO	CAPITALIZED	8767	13201007.00	509
1	1002	CELULA KAMINDA MUNDI	10422	BILHETERIA	42601001	29/09/2000	47429	BANCADA MADEIRA FIXA 3 GAVETAS	CAPITALIZED	7484	13201007.00	276,11
1	1002	CELULA KAMINDA MUNDI	10422	BILHETERIA	42601001	29/09/2000	47430	BANCADA MADEIRA FIXA 3 GAVETAS	CAPITALIZED	7485	13201007.00	276,11
1	1002	CELULA KAMINDA MUNDI	10422	BILHETERIA	42601001	29/09/2000	47431	BANCADA MADEIRA FIXA 3 GAVETAS	CAPITALIZED	7489	13201007.00	276,11
1	1002	CELULA KAMINDA MUNDI	10422	BILHETERIA	42601001	29/09/2000	47432	BANCADA MADEIRA COM 3 PRATELEIRAS - 1,5	CAPITALIZED	7496	13201007.00	345,14
1	1002	CELULA KAMINDA MUNDI	10422	BILHETERIA	42601001	29/09/2000	47433	BANCADA MADEIRA FIXA 3 GAVETAS	CAPITALIZED	7491	13201007.00	276,11
1	1002	CELULA KAMINDA MUNDI	10422	BILHETERIA	42601001	29/09/2000	47434	BANCADA MADEIRA FIXA 3 GAVETAS	CAPITALIZED	7493	13201007.00	276,11
1	1002	CELULA KAMINDA MUNDI	10422	BILHETERIA	42601001	29/09/2000	47435	BANCADA MADEIRA FIXA 3 GAVETAS	CAPITALIZED	7494	13201007.00	276,11
1	1002	CELULA KAMINDA MUNDI	10422	BILHETERIA	42601001	29/09/2000	47436	CADEIRA GIRATORIA VINIL	CAPITALIZED	7383	13201007.00	184,07
1	1002	CELULA KAMINDA MUNDI	10422	BILHETERIA	42601001	29/09/2000	47437	CADEIRA GIRATORIA VINIL	CAPITALIZED	7384	13201007.00	184,07
1	1002	CELULA KAMINDA MUNDI	10422	BILHETERIA	42601001	29/09/2000	47438	CADEIRA GIRATORIA VINIL	CAPITALIZED	7388	13201007.00	46,02
1	1002	CELULA KAMINDA MUNDI	10422	BILHETERIA	42601001	29/09/2000	47439	BANCADA MADEIRA FIXA 3 GAVETAS	CAPITALIZED	12361	13201007.00	276,11
1	1002	CELULA KAMINDA MUNDI	10422	BILHETERIA	42601001	29/09/2000	47440	BANCADA MADEIRA FIXA 3 GAVETAS	CAPITALIZED	12362	13201007.00	276,11
1	1002	CELULA KAMINDA MUNDI	10422	BILHETERIA	42601001	29/09/2000	47441	BANCADA MADEIRA FIXA 3 GAVETAS	CAPITALIZED	12364	13201007.00	276,11
1	1002	CELULA KAMINDA MUNDI	10422	BILHETERIA	42601001	29/09/2000	47442	GAVETEIRO ACO TIPO CAIXA - GERBO	CAPITALIZED	12372	13201007.00	276,11
1	1002	CELULA KAMINDA MUNDI	10422	BILHETERIA	42601001	29/09/2000	47443	CADEIRA GIRATORIA VINIL	CAPITALIZED	12373	13201007.00	184,07
1	1002	CELULA KAMINDA MUNDI	10422	BILHETERIA	42601001	29/09/2000	47444	BANCADA MADEIRA FIXA 3 GAVETAS	CAPITALIZED	12374	13201007.00	276,11
1	1002	CELULA KAMINDA MUNDI	10422	BILHETERIA	42601001	29/09/2000	47445	CADEIRA GIRATORIA VINIL	CAPITALIZED	12375	13201007.00	92,04
1	1002	CELULA KAMINDA MUNDI	10422	BILHETERIA	42601001	29/09/2000	47446	CADEIRA GIRATORIA VINIL	CAPITALIZED	12377	13201007.00	184,07
1	1002	CELULA KAMINDA MUNDI	10422	BILHETERIA	42601001	29/09/2000	47447	CADEIRA GIRATORIA VINIL	CAPITALIZED	12378	13201007.00	184,07
1	1002	CELULA KAMINDA MUNDI	10422	BILHETERIA	42601001	29/09/2000	47448	BANCADA MADEIRA FIXA 3 GAVETAS	CAPITALIZED	12396	13201007.00	276,11
1	1002	CELULA KAMINDA MUNDI	10422	BILHETERIA	42601001	29/09/2000	47449	CADEIRA GIRATORIA VINIL	CAPITALIZED	12397	13201007.00	184,07
1	1002	CELULA KAMINDA MUNDI	10422	BILHETERIA	42601001	29/09/2000	47450	BANCADA MADEIRA FIXA 3 GAVETAS	CAPITALIZED	12398	13201007.00	276,11
1	1002	CELULA KAMINDA MUNDI	10422	BILHETERIA	42601001	29/09/2000	47451	BANCADA MADEIRA FIXA 3 GAVETAS	CAPITALIZED	12399	13201007.00	276,11
1	1002	CELULA KAMINDA MUNDI	10422	BILHETERIA	42601001	29/09/2000	47452	BANCADA MADEIRA COM 3 PRATELEIRAS - 1,5	CAPITALIZED	7495	13201007.00	345,14
1	1002	CELULA KAMINDA MUNDI	10422	BILHETERIA	42601001	29/09/2000	47453	RACK ACO BAIXO COM 1 PORTA DE VIDEO - 0	CAPITALIZED	623	13201007.00	414,17
1	1002	CELULA KAMINDA MUNDI	10422	BILHETERIA	42601001	29/09/2000	47454	CADEIRA GIRATORIA TIPO CAIXA VINIL	CAPITALIZED	12393	13201007.00	165,6
1	1002	CELULA KAMINDA MUNDI	10422	BILHETERIA	42601001	30/11/1999	47455	CADEIRA GIRATORIA VINIL	CAPITALIZED	7390	13201007.00	184,07
1	1002	CELULA KAMINDA MUNDI	10422	BILHETERIA	42601001	30/11/1999	47456	CADEIRA GIRATORIA VINIL	CAPITALIZED	7393	13201007.00	46,02
1	1002	CELULA KAMINDA MUNDI	10422	BILHETERIA	42601001	30/11/1999	47457	CADEIRA GIRATORIA VINIL	CAPITALIZED	7395	13201007.00	184,07
1	1002	CELULA KAMINDA MUNDI	10422	BILHETERIA	42601001	30/11/1999	47458	BANCADA MADEIRA FIXA 3 GAVETAS	CAPITALIZED	365	13201007.00	276,11
1	1002	CELULA KAMINDA MUNDI	10422	BILHETERIA	42601001	30/11/1999	47459	CADEIRA GIRATORIA VINIL	CAPITALIZED	7396	13201007.00	184,07
1	1002	CELULA KAMINDA MUNDI	10423	GUARDADERO	42601001	21/10/2008	47460	CADEIRA FIXA ESTOFADO PRETO	CAPITALIZED	3572	13201007.00	[illegible]
1	1002	CELULA KAMINDA MUNDI	10423	GUARDADERO	42601001	31/08/2007	47461	CADEIRA FIXA ESTRUTURA DE FERRO ASSENT	CAPITALIZED	9163	13201007.00	[illegible]
1	1002	CELULA KAMINDA MUNDI	10423	GUARDADERO	42601001	27/12/2006	47462	APARELHO AR CONDICIONADOICIONADO MO	CAPITALIZED	8768	13201007.00	509
1	1002	CELULA KAMINDA MUNDI	10423	GUARDADERO	42601001	30/11/1999	47463	ARMARIO ACO TIPO VESTIARIO COM 8 PORTA	CAPITALIZED	5977	13201007.00	239,3
1	1002	CELULA KAMINDA MUNDI	10423	GUARDADERO	42601001	30/11/1999	47464	ARMARIO ACO TIPO VESTIARIO COM 5 PORTA	CAPITALIZED	3548	13201007.00	220,89
1	1002	CELULA KAMINDA MUNDI	10423	GUARDADERO	42601001	30/11/1999	47465	ARMARIO ACO TIPO VESTIARIO COM 5 PORTA	CAPITALIZED	3549	13201007.00	220,89
1	1002	CELULA KAMINDA MUNDI	10423	GUARDADERO	42601001	30/11/1999	47466	ARMARIO TIPO VESTIARIO COM 8 PORTAS	CAPITALIZED	3563	13201007.00	239,3
1	1002	CELULA KAMINDA MUNDI	10423	GUARDADERO	42601001	30/11/1999	47467	ARMARIO TIPO VESTIARIO COM 8 PORTAS	CAPITALIZED	3564	13201007.00	239,3
1	1002	CELULA KAMINDA MUNDI	10423	GUARDADERO	42601001	30/11/1999	47468	ARMARIO ACO TIPO VESTIARIO COM 5 PORTA	CAPITALIZED	3565	13201007.00	220,89
1	1002	CELULA KAMINDA MUNDI	10423	GUARDADERO	42601001	30/11/1999	47469	ARMARIO ACO TIPO VESTIARIO COM 5 PORTA	CAPITALIZED	3566	13201007.00	220,89
1	1002	CELULA KAMINDA MUNDI	10423	GUARDADERO	42601001	30/11/1999	47470	ARMARIO ACO TIPO VESTIARIO COM 5 PORTA	CAPITALIZED	3567	13201007.00	220,89
1	1002	CELULA KAMINDA MUNDI	10423	GUARDADERO	42601001	30/11/1999	47471	ARMARIO ACO TIPO VESTIARIO COM 5 PORTA	CAPITALIZED	3547	13201007.00	220,89
1	1002	CELULA KAMINDA MUNDI	10423	GUARDADERO	42601001	29/09/2000	47472	ARMARIO ACO TIPO VESTIARIO COM 8 PORTA	CAPITALIZED	681	13201007.00	239,3
1	1002	CELULA KAMINDA MUNDI	10423	GUARDADERO	42601001	29/09/2000	47473	DISTRIBUIDOR DE AUDIO DIGITAL - KLOTZ	CAPITALIZED	860B	13201007.00	1.794,[illegible]
1	1002	CELULA KAMINDA MUNDI	10423	GUARDADERO	42601001	29/09/2000	47474	MODULO POTENCIA DE SOM - PEAVEY - IA400	CAPITALIZED	862B	13201007.00	1.472,[illegible]
1	1002	CELULA KAMINDA MUNDI	10423	GUARDADERO	42601001	29/09/2000	47475	MODULO POTENCIA DE SOM - PEAVEY - IA800	CAPITALIZED	863B	13201007.00	1.472,[illegible]
1	1002	CELULA KAMINDA MUNDI	10423	GUARDADERO	42601001	29/09/2000	47476	MODULO POTENCIA DE SOM - PEAVEY - IA800	CAPITALIZED	865B	13201007.00	1.472,[illegible]
1	1002	CELULA KAMINDA MUNDI	10423	GUARDADERO	42601001	29/09/2000	47477	ARMARIO ACO TIPO VESTIARIO COM 6 PORTA	CAPITALIZED	2608	13201007.00	230,09
1	1002	CELULA KAMINDA MUNDI	10423	GUARDADERO	42601001	29/09/2000	47478	ARMARIO TIPO VESTIARIO COM 8 PORTAS	CAPITALIZED	5197	13201007.00	239,3
1	1002	CELULA KAMINDA MUNDI	10423	GUARDADERO	42601001	29/09/2000	47479	ARMARIO TIPO VESTIARIO COM 8 PORTAS	CAPITALIZED	5214	13201007.00	239,3
1	1002	CELULA KAMINDA MUNDI	10423	GUARDADERO	42601001	29/09/2000	47480	ARMARIO TIPO VESTIARIO COM 8 PORTAS	CAPITALIZED	5168	13201007.00	239,3
1	1002	CELULA KAMINDA MUNDI	10423	GUARDADERO	42601001	29/09/2000	47481	ARMARIO ACO TIPO VESTIARIO COM 8 PORTA	CAPITALIZED	2600	13201007.00	239,3
1	1002	CELULA KAMINDA MUNDI	10423	GUARDADERO	42601001	29/09/2000	47482	ARMARIO ACO TIPO VESTIARIO COM 8 PORTA	CAPITALIZED	5196	13201007.00	239,3
1	1002	CELULA KAMINDA MUNDI	10423	GUARDADERO	42601001	29/09/2000	47483	ARMARIO ACO TIPO VESTIARIO COM 8 PORTA	CAPITALIZED	5195	13201007.00	239,3
1	1002	CELULA KAMINDA MUNDI	10423	GUARDADERO	42601001	29/09/2000	47484	ARMARIO ACO TIPO VESTIARIO COM 4 PORTA	CAPITALIZED	2602	13201007.00	207,08
1	1002	CELULA KAMINDA MUNDI	10423	GUARDADERO	42601001	29/09/2000	47485	ARMARIO ACO TIPO VESTIARIO COM 8 PORTA	CAPITALIZED	2506	13201007.00	239,3
1	1002	CELULA KAMINDA MUNDI	10423	GUARDADERO	42601001	29/09/2000	47486	ARMARIO ACO TIPO VESTIARIO COM 8 PORTA	CAPITALIZED	2507	13201007.00	239,3
1	1002	CELULA KAMINDA MUNDI	10423	GUARDADERO	42601001	29/09/2000	47487	ARMARIO TIPO VESTIARIO COM 8 PORTAS	CAPITALIZED	2508	13201007.00	239,3
1	1002	CELULA KAMINDA MUNDI	10423	GUARDADERO	42601001	29/09/2000	47488	ARMARIO TIPO VESTIARIO COM 8 PORTAS	CAPITALIZED	2509	13201007.00	239,3
1	1002	CELULA KAMINDA MUNDI	10423	GUARDADERO	42601001	29/09/2000	47489	ARMARIO TIPO VESTIARIO COM 8 PORTAS	CAPITALIZED	2510	13201007.00	239,3
1	1002	CELULA KAMINDA MUNDI	10423	GUARDADERO	42601001	29/09/2000	47490	ARMARIO ACO TIPO VESTIARIO COM 4 PORTA	CAPITALIZED	2511	13201007.00	207,08
1	1002	CELULA KAMINDA MUNDI	10423	GUARDADERO	42601001	29/09/2000	47491	ARMARIO ACO TIPO VESTIARIO COM 4 PORTA	CAPITALIZED	2512	13201007.00	207,08
1	1002	CELULA KAMINDA MUNDI	10423	GUARDADERO	42601001	29/09/2000	47492	ARMARIO ACO TIPO VESTIARIO COM 4 PORTA	CAPITALIZED	2513	13201007.00	207,08
1	1002	CELULA KAMINDA MUNDI	10423	GUARDADERO	42601001	29/09/2000	47493	ARMARIO TIPO VESTIARIO COM 8 PORTAS	CAPITALIZED	2514	13201007.00	239,3
1	1002	CELULA KAMINDA MUNDI	10423	GUARDADERO	42601001	29/09/2000	47494	ARMARIO TIPO VESTIARIO COM 8 PORTAS	CAPITALIZED	2516	13201007.00	239,3
1	1002	CELULA KAMINDA MUNDI	10423	GUARDADERO	42601001	29/09/2000	47495	ARMARIO ACO TIPO VESTIARIO COM 5 PORTA	CAPITALIZED	2517	13201007.00	220,89
1	1002	CELULA KAMINDA MUNDI	10423	GUARDADERO	42601001	29/09/2000	47496	ARMARIO ACO TIPO VESTIARIO COM 5 PORTA	CAPITALIZED	2518	13201007.00	220,89
1	1002	CELULA KAMINDA MUNDI	10423	GUARDADERO	42601001	29/09/2000	47497	ARMARIO ACO TIPO VESTIARIO COM 5 PORTA	CAPITALIZED	2519	13201007.00	220,89
1	1002	CELULA KAMINDA MUNDI	10423	GUARDADERO	42601001	29/09/2000	47498	ARMARIO ACO TIPO VESTIARIO COM 4 PORTA	CAPITALIZED	2520	13201007.00	207,08
1	1002	CELULA KAMINDA MUNDI	10423	GUARDADERO	42601001	29/09/2000	47499	ARMARIO ACO TIPO VESTIARIO COM 4 PORTA	CAPITALIZED	2521	13201007.00	207,08
1	1002	CELULA KAMINDA MUNDI	10423	GUARDADERO	42601001	29/09/2000	47500	ARMARIO ACO TIPO VESTIARIO COM 4 PORTA	CAPITALIZED	2522	13201007.00	207,08
1	1002	CELULA KAMINDA MUNDI	10423	GUARDADERO	42601001	29/09/2000	47501	ARMARIO ACO TIPO VESTIARIO COM 4 PORTA	CAPITALIZED	2523	13201007.00	207,08
1	1002	CELULA KAMINDA MUNDI	10423	GUARDADERO	42601001	29/09/2000	47502	ARMARIO ACO TIPO VESTIARIO COM 4 PORTA	CAPITALIZED	2525	13201007.00	207,08
1	1002	CELULA KAMINDA MUNDI	10423	GUARDADERO	42601001	29/09/2000	47503	ARMARIO ACO TIPO VESTIARIO COM 5 PORTA	CAPITALIZED	2527	13201007.00	220,89
1	1002	CELULA KAMINDA MUNDI	10423	GUARDADERO	42601001	29/09/2000	47504	ARMARIO ACO TIPO VESTIARIO COM 4 PORTA	CAPITALIZED	2528	13201007.00	207,08
1	1002	CELULA KAMINDA MUNDI	10423	GUARDADERO	42601001	29/09/2000	47505	ARMARIO ACO TIPO VESTIARIO COM 4 PORTA	CAPITALIZED	2529	13201007.00	207,08
1	1002	CELULA KAMINDA MUNDI	10423	GUARDADERO	42601001	29/09/2000	47506	ARMARIO ACO TIPO VESTIARIO COM 4 PORTA	CAPITALIZED	2530	13201007.00	207,08
1	1002	CELULA KAMINDA MUNDI	10423	GUARDADERO	42601001	29/09/2000	47507	ARMARIO ACO TIPO VESTIARIO COM 5 PORTA	CAPITALIZED	2533	13201007.00	220,89
1	1002	CELULA KAMINDA MUNDI	10423	GUARDADERO	42601001	29/09/2000	47508	ARMARIO ACO TIPO VESTIARIO COM 4 PORTA	CAPITALIZED	2534	13201007.00	207,08
1	1002	CELULA KAMINDA MUNDI	10423	GUARDADERO	42601001	29/09/2000	47509	ARMARIO ACO TIPO VESTIARIO COM 4 PORTA	CAPITALIZED	2535	13201007.00	207,08
1	1002	CELULA KAMINDA MUNDI	10423	GUARDADERO	42601001	29/09/2000	47510	ARMARIO ACO TIPO VESTIARIO COM 4 PORTA	CAPITALIZED	2536	13201007.00	207,08
1	1002	CELULA KAMINDA MUNDI	10423	GUARDADERO	42601001	29/09/2000	47511	ARMARIO ACO TIPO VESTIARIO COM 4 PORTA	CAPITALIZED	2538	13201007.00	207,08
1	1002	CELULA KAMINDA MUNDI	10423	GUARDADERO	42601001	29/09/2000	47512	ARMARIO ACO TIPO VESTIARIO COM 4 PORTA	CAPITALIZED	2539	13201007.00	207,08
1	1002	CELULA KAMINDA MUNDI	10423	GUARDADERO	42601001	29/09/2000	47513	ARMARIO ACO TIPO VESTIARIO COM 5 PORTA	CAPITALIZED	4922	13201007.00	220,89
1	1002	CELULA KAMINDA MUNDI	10423	GUARDADERO	42601001	29/09/2000	47514	ARMARIO ACO TIPO VESTIARIO COM 5 PORTA	CAPITALIZED	4923	13201007.00	220,89
1	1002	CELULA KAMINDA MUNDI	10423	GUARDADERO	42601001	29/09/2000	47515	ARMARIO ACO TIPO VESTIARIO COM 4 PORTA	CAPITALIZED	4924	13201007.00	207,08
1	1002	CELULA KAMINDA MUNDI	10423	GUARDADERO	42601001	29/09/2000	47516	ARMARIO ACO TIPO VESTIARIO COM 8 PORTA	CAPITALIZED	5417	13201007.00	239,3
1	1002	CELULA KAMINDA MUNDI	10423	GUARDADERO	42601001	29/09/2000	47517	ARMARIO ACO TIPO VESTIARIO COM 6 PORTA	CAPITALIZED	5418	13201007.00	230,09
1	1002	CELULA KAMINDA MUNDI	10423	GUARDADERO	42601001	29/09/2000	47518	ARMARIO ACO TIPO VESTIARIO COM 8 PORTA	CAPITALIZED	5419	13201007.00	239,3
1	1002	CELULA KAMINDA MUNDI	10423	GUARDADERO	42601001	29/09/2000	47519	ARMARIO ACO TIPO VESTIARIO COM 4 PORTA	CAPITALIZED	6193	13201007.00	207,08
1	1002	CELULA KAMINDA MUNDI	10423	GUARDADERO	42601001	29/09/2000	47520	ARMARIO ACO TIPO VESTIARIO COM 4 PORTA	CAPITALIZED	6246	13201007.00	207,08
1	1002	CELULA KAMINDA MUNDI	10423	GUARDADERO	42601001	29/09/2000	47521	ARMARIO TIPO VESTIARIO COM 8 PORTAS	CAPITALIZED	6292	13201007.00	239,3
1	1002	CELULA KAMINDA MUNDI	10423	GUARDADERO	42601001	29/09/2000	47522	ARMARIO ACO TIPO VESTIARIO COM 5 PORTA	CAPITALIZED	6294	13201007.00	220,89
1	1002	CELULA KAMINDA MUNDI	10423	GUARDADERO	42601001	29/09/2000	47523	ARMARIO ACO TIPO VESTIARIO COM 5 PORTA	CAPITALIZED	6295	13201007.00	220,89
1	1002	CELULA KAMINDA MUNDI	10423	GUARDADERO	42601001	29/09/2000	47524	ARMARIO ACO TIPO VESTIARIO COM 8 PORTA	CAPITALIZED	7054	13201007.00	239,3
1	1002	CELULA KAMINDA MUNDI	10423	GUARDADERO	42601001	29/09/2000	47525	ARMARIO TIPO VESTIARIO COM 8 PORTAS	CAPITALIZED	2938	13201007.00	239,3
1	1002	CELULA KAMINDA MUNDI	10423	GUARDADERO	42601001	29/09/2000	47526	ARMARIO ACO TIPO VESTIARIO COM 5 PORTA	CAPITALIZED	2541	13201007.00	220,89
1	1002	CELULA KAMINDA MUNDI	10423	GUARDADERO	42601001	29/09/2000	47527	ARMARIO ACO TIPO VESTIARIO COM 4 PORTA	CAPITALIZED	2542	13201007.00	207,08
1	1002	CELULA KAMINDA MUNDI	10423	GUARDADERO	42601001	29/09/2000	47528	ARMARIO ACO TIPO VESTIARIO COM 4 PORTA	CAPITALIZED	2543	13201007.00	207,08
1	1002	CELULA KAMINDA MUNDI	10423	GUARDADERO	42601001	29/09/2000	47529	ARMARIO ACO TIPO VESTIARIO COM 4 PORTA	CAPITALIZED	2544	13201007.00	207,08
1	1002	CELULA KAMINDA MUNDI	10423	GUARDADERO	42601001	29/09/2000	47530	ARMARIO ACO TIPO VESTIARIO COM 4 PORTA	CAPITALIZED	2545	13201007.00	207,08
1	1002	CELULA KAMINDA MUNDI	10423	GUARDADERO	42601001	29/09/2000	47531	ARMARIO ACO TIPO VESTIARIO COM 4 PORTA	CAPITALIZED	2546	13201007.00	207,08
1	1002	CELULA KAMINDA MUNDI	10423	GUARDADERO	42601001	29/09/2000	47532	ARMARIO ACO TIPO VESTIARIO COM 4 PORTA	CAPITALIZED	2547	13201007.00	207,08
1	1002	CELULA KAMINDA MUNDI	10423	GUARDADERO	42601001	29/09/2000	47533	ARMARIO ACO TIPO VESTIARIO COM 4 PORTA	CAPITALIZED	2548	13201007.00	207,08
1	1002	CELULA KAMINDA MUNDI	10423	GUARDADERO	42601001	29/09/2000	47534	ARMARIO ACO TIPO VESTIARIO COM 4 PORTA	CAPITALIZED	2549	13201007.00	207,08
1	1002	CELULA KAMINDA MUNDI	10423	GUARDADERO	42601001	29/09/2000	47535	ARMARIO ACO TIPO VESTIARIO COM 4 PORTA	CAPITALIZED	2550	13201007.00	207,08
1	1002	CELULA KAMINDA MUNDI	10423	GUARDADERO	42601001	29/09/2000	47536	ARMARIO ACO TIPO VESTIARIO COM 4 PORTA	CAPITALIZED	2551	13201007.00	207,08
1	1002	CELULA KAMINDA MUNDI	10423	GUARDADERO	42601001	29/09/2000	47537	ARMARIO ACO TIPO VESTIARIO COM 4 PORTA	CAPITALIZED	2552	13201007.00	207,08
1	1002	CELULA KAMINDA MUNDI	10423	GUARDADERO	42601001	29/09/2000	47538	ARMARIO ACO TIPO VESTIARIO COM 4 PORTA	CAPITALIZED	2553	13201007.00	207,08
1	1002	CELULA KAMINDA MUNDI	10423	GUARDADERO	42601001	29/09/2000	47539	ARMARIO ACO TIPO VESTIARIO COM 4 PORTA	CAPITALIZED	2554	13201007.00	207,08
1	1002	CELULA KAMINDA MUNDI	10423	GUARDADERO	42601001	29/09/2000	47540	ARMARIO ACO TIPO VESTIARIO COM 4 PORTA	CAPITALIZED	2556	13201007.00	207,08

fls. 98677
Para conferir o original, acesse o site https://esaj.tjsp.jus.br/pastadigital/pg/abrirConferenciaDocumento.do, informe o processo 1002265-62.2016.8.26.0659 e código 4488B7B.

1	1002	CELULA KAMINDA MUNDI	10423	GUARDADERO	42601001	29/09/2000	47541	ARMARIO ACO TIPO VESTIARIO COM 4 PORTA	CAPITALIZED	2557	13201007.00	207,08
1	1002	CELULA KAMINDA MUNDI	10423	GUARDADERO	42601001	29/09/2000	47542	ARMARIO ACO TIPO VESTIARIO COM 5 PORTA	CAPITALIZED	2559	13201007.00	220,89
1	1002	CELULA KAMINDA MUNDI	10423	GUARDADERO	42601001	29/09/2000	47543	ARMARIO ACO TIPO VESTIARIO COM 4 PORTA	CAPITALIZED	2560	13201007.00	207,08
1	1002	CELULA KAMINDA MUNDI	10423	GUARDADERO	42601001	29/09/2000	47544	ARMARIO ACO TIPO VESTIARIO COM 5 PORTA	CAPITALIZED	2562	13201007.00	220,89
1	1002	CELULA KAMINDA MUNDI	10423	GUARDADERO	42601001	29/09/2000	47545	ARMARIO ACO TIPO VESTIARIO COM 5 PORTA	CAPITALIZED	2563	13201007.00	220,89
1	1002	CELULA KAMINDA MUNDI	10423	GUARDADERO	42601001	29/09/2000	47546	ARMARIO ACO TIPO VESTIARIO COM 4 PORTA	CAPITALIZED	2564	13201007.00	207,08
1	1002	CELULA KAMINDA MUNDI	10423	GUARDADERO	42601001	29/09/2000	47547	ARMARIO ACO TIPO VESTIARIO COM 4 PORTA	CAPITALIZED	2565	13201007.00	207,08
1	1002	CELULA KAMINDA MUNDI	10423	GUARDADERO	42601001	29/09/2000	47548	ARMARIO ACO TIPO VESTIARIO COM 4 PORTA	CAPITALIZED	2568	13201007.00	207,08
1	1002	CELULA KAMINDA MUNDI	10423	GUARDADERO	42601001	29/09/2000	47549	ARMARIO ACO TIPO VESTIARIO COM 4 PORTA	CAPITALIZED	2569	13201007.00	207,08
1	1002	CELULA KAMINDA MUNDI	10423	GUARDADERO	42601001	29/09/2000	47550	ARMARIO ACO TIPO VESTIARIO COM 4 PORTA	CAPITALIZED	2570	13201007.00	207,08
1	1002	CELULA KAMINDA MUNDI	10423	GUARDADERO	42601001	29/09/2000	47551	ARMARIO ACO TIPO VESTIARIO COM 4 PORTA	CAPITALIZED	2571	13201007.00	207,08
1	1002	CELULA KAMINDA MUNDI	10423	GUARDADERO	42601001	29/09/2000	47552	ARMARIO ACO TIPO VESTIARIO COM 4 PORTA	CAPITALIZED	2572	13201007.00	207,08
1	1002	CELULA KAMINDA MUNDI	10423	GUARDADERO	42601001	29/09/2000	47553	ARMARIO ACO TIPO VESTIARIO COM 8 PORTA	CAPITALIZED	2573	13201007.00	239,3
1	1002	CELULA KAMINDA MUNDI	10423	GUARDADERO	42601001	29/09/2000	47554	ARMARIO ACO TIPO VESTIARIO COM 8 PORTA	CAPITALIZED	2574	13201007.00	239,3
1	1002	CELULA KAMINDA MUNDI	10423	GUARDADERO	42601001	29/09/2000	47555	ARMARIO ACO TIPO VESTIARIO COM 5 PORTA	CAPITALIZED	2576	13201007.00	220,89
1	1002	CELULA KAMINDA MUNDI	10423	GUARDADERO	42601001	29/09/2000	47556	ARMARIO ACO TIPO VESTIARIO COM 5 PORTA	CAPITALIZED	2577	13201007.00	220,89
1	1002	CELULA KAMINDA MUNDI	10423	GUARDADERO	42601001	29/09/2000	47557	ARMARIO ACO TIPO VESTIARIO COM 5 PORTA	CAPITALIZED	2578	13201007.00	220,89
1	1002	CELULA KAMINDA MUNDI	10423	GUARDADERO	42601001	29/09/2000	47558	ARMARIO ACO TIPO VESTIARIO COM 6 PORTA	CAPITALIZED	2579	13201007.00	230,09
1	1002	CELULA KAMINDA MUNDI	10423	GUARDADERO	42601001	29/09/2000	47559	ARMARIO ACO TIPO VESTIARIO COM 6 PORTA	CAPITALIZED	2580	13201007.00	230,09
1	1002	CELULA KAMINDA MUNDI	10423	GUARDADERO	42601001	29/09/2000	47560	ARMARIO ACO TIPO VESTIARIO COM 4 PORTA	CAPITALIZED	2582	13201007.00	207,08
1	1002	CELULA KAMINDA MUNDI	10423	GUARDADERO	42601001	29/09/2000	47561	ARMARIO ACO TIPO VESTIARIO COM 4 PORTA	CAPITALIZED	2583	13201007.00	207,08
1	1002	CELULA KAMINDA MUNDI	10423	GUARDADERO	42601001	29/09/2000	47562	ARMARIO ACO TIPO VESTIARIO COM 4 PORTA	CAPITALIZED	2584	13201007.00	207,08
1	1002	CELULA KAMINDA MUNDI	10423	GUARDADERO	42601001	29/09/2000	47563	ARMARIO ACO TIPO VESTIARIO COM 4 PORTA	CAPITALIZED	2585	13201007.00	207,08
1	1002	CELULA KAMINDA MUNDI	10423	GUARDADERO	42601001	29/09/2000	47564	ARMARIO ACO TIPO VESTIARIO COM 4 PORTA	CAPITALIZED	2586	13201007.00	207,08
1	1002	CELULA KAMINDA MUNDI	10423	GUARDADERO	42601001	29/09/2000	47565	ARMARIO ACO TIPO VESTIARIO COM 4 PORTA	CAPITALIZED	2588	13201007.00	207,08
1	1002	CELULA KAMINDA MUNDI	10423	GUARDADERO	42601001	29/09/2000	47566	ARMARIO ACO TIPO VESTIARIO COM 4 PORTA	CAPITALIZED	2589	13201007.00	207,08
1	1002	CELULA KAMINDA MUNDI	10423	GUARDADERO	42601001	29/09/2000	47567	ARMARIO ACO TIPO VESTIARIO COM 4 PORTA	CAPITALIZED	2590	13201007.00	207,08
1	1002	CELULA KAMINDA MUNDI	10423	GUARDADERO	42601001	29/09/2000	47568	ARMARIO ACO TIPO VESTIARIO COM 4 PORTA	CAPITALIZED	2591	13201007.00	207,08
1	1002	CELULA KAMINDA MUNDI	10423	GUARDADERO	42601001	29/09/2000	47569	ARMARIO ACO TIPO VESTIARIO COM 4 PORTA	CAPITALIZED	2593	13201007.00	207,08
1	1002	CELULA KAMINDA MUNDI	10423	GUARDADERO	42601001	29/09/2000	47570	ARMARIO ACO TIPO VESTIARIO COM 4 PORTA	CAPITALIZED	2594	13201007.00	207,08
1	1002	CELULA KAMINDA MUNDI	10423	GUARDADERO	42601001	29/09/2000	47571	ARMARIO ACO TIPO VESTIARIO COM 4 PORTA	CAPITALIZED	2596	13201007.00	207,08
1	1002	CELULA KAMINDA MUNDI	10423	GUARDADERO	42601001	29/09/2000	47572	ARMARIO ACO TIPO VESTIARIO COM 4 PORTA	CAPITALIZED	2597	13201007.00	207,08
1	1002	CELULA KAMINDA MUNDI	10423	GUARDADERO	42601001	29/09/2000	47573	ARMARIO ACO TIPO VESTIARIO COM 4 PORTA	CAPITALIZED	2599	13201007.00	207,08
1	1002	CELULA KAMINDA MUNDI	10423	GUARDADERO	42601001	29/09/2000	47574	ARMARIO ACO TIPO VESTIARIO COM 6 PORTA	CAPITALIZED	2609	13201007.00	230,09
1	1002	CELULA KAMINDA MUNDI	10423	GUARDADERO	42601001	29/09/2000	47575	ARMARIO ACO TIPO VESTIARIO COM 5 PORTA	CAPITALIZED	2610	13201007.00	220,89
1	1002	CELULA KAMINDA MUNDI	10423	GUARDADERO	42601001	29/09/2000	47576	ARMARIO ACO TIPO VESTIARIO COM 5 PORTA	CAPITALIZED	2611	13201007.00	220,89
1	1002	CELULA KAMINDA MUNDI	10423	GUARDADERO	42601001	29/09/2000	47577	ARMARIO ACO TIPO VESTIARIO COM 5 PORTA	CAPITALIZED	2612	13201007.00	220,89
1	1002	CELULA KAMINDA MUNDI	10423	GUARDADERO	42601001	29/09/2000	47578	ARMARIO ACO TIPO VESTIARIO COM 5 PORTA	CAPITALIZED	2613	13201007.00	220,89
1	1002	CELULA KAMINDA MUNDI	10423	GUARDADERO	42601001	29/09/2000	47579	ARMARIO ACO TIPO VESTIARIO COM 5 PORTA	CAPITALIZED	2615	13201007.00	220,89
1	1002	CELULA KAMINDA MUNDI	10423	GUARDADERO	42601001	29/09/2000	47580	ARMARIO ACO TIPO VESTIARIO COM 5 PORTA	CAPITALIZED	2616	13201007.00	220,89
1	1002	CELULA KAMINDA MUNDI	10423	GUARDADERO	42601001	29/09/2000	47581	ARMARIO ACO TIPO VESTIARIO COM 8 PORTA	CAPITALIZED	2618	13201007.00	239,3
1	1002	CELULA KAMINDA MUNDI	10423	GUARDADERO	42601001	29/09/2000	47582	ARMARIO ACO TIPO VESTIARIO COM 4 PORTA	CAPITALIZED	2621	13201007.00	207,08
1	1002	CELULA KAMINDA MUNDI	10423	GUARDADERO	42601001	29/09/2000	47583	ARMARIO ACO TIPO VESTIARIO COM 4 PORTA	CAPITALIZED	2623	13201007.00	207,08
1	1002	CELULA KAMINDA MUNDI	10423	GUARDADERO	42601001	29/09/2000	47584	ARMARIO ACO TIPO VESTIARIO COM 4 PORTA	CAPITALIZED	2624	13201007.00	207,08
1	1002	CELULA KAMINDA MUNDI	10423	GUARDADERO	42601001	29/09/2000	47585	ARMARIO ACO TIPO VESTIARIO COM 4 PORTA	CAPITALIZED	2626	13201007.00	207,08
1	1002	CELULA KAMINDA MUNDI	10423	GUARDADERO	42601001	29/09/2000	47586	ARMARIO ACO TIPO VESTIARIO COM 4 PORTA	CAPITALIZED	2627	13201007.00	207,08
1	1002	CELULA KAMINDA MUNDI	10423	GUARDADERO	42601001	29/09/2000	47587	ARMARIO ACO TIPO VESTIARIO COM 8 PORTA	CAPITALIZED	2629	13201007.00	239,3
1	1002	CELULA KAMINDA MUNDI	10423	GUARDADERO	42601001	29/09/2000	47588	ARMARIO ACO TIPO VESTIARIO COM 8 PORTA	CAPITALIZED	2630	13201007.00	239,3
1	1002	CELULA KAMINDA MUNDI	10423	GUARDADERO	42601001	29/09/2000	47589	ARMARIO ACO TIPO VESTIARIO COM 8 PORTA	CAPITALIZED	2631	13201007.00	239,3
1	1002	CELULA KAMINDA MUNDI	10423	GUARDADERO	42601001	29/09/2000	47590	ARMARIO ACO TIPO VESTIARIO COM 8 PORTA	CAPITALIZED	2633	13201007.00	239,3
1	1002	CELULA KAMINDA MUNDI	10423	GUARDADERO	42601001	29/09/2000	47591	ARMARIO ACO TIPO VESTIARIO COM 8 PORTA	CAPITALIZED	2634	13201007.00	239,3
1	1002	CELULA KAMINDA MUNDI	10423	GUARDADERO	42601001	29/09/2000	47592	ARMARIO ACO TIPO VESTIARIO COM 8 PORTA	CAPITALIZED	2635	13201007.00	239,3
1	1002	CELULA KAMINDA MUNDI	10423	GUARDADERO	42601001	29/09/2000	47593	ARMARIO ACO TIPO VESTIARIO COM 5 PORTA	CAPITALIZED	2636	13201007.00	220,89
1	1002	CELULA KAMINDA MUNDI	10423	GUARDADERO	42601001	29/09/2000	47594	ARMARIO ACO TIPO VESTIARIO COM 4 PORTA	CAPITALIZED	2638	13201007.00	207,08
1	1002	CELULA KAMINDA MUNDI	10423	GUARDADERO	42601001	29/09/2000	47595	ARMARIO ACO TIPO VESTIARIO COM 4 PORTA	CAPITALIZED	2639	13201007.00	207,08
1	1002	CELULA KAMINDA MUNDI	10423	GUARDADERO	42601001	29/09/2000	47596	ARMARIO ACO TIPO VESTIARIO COM 4 PORTA	CAPITALIZED	2640	13201007.00	207,08
1	1002	CELULA KAMINDA MUNDI	10423	GUARDADERO	42601001	29/09/2000	47597	ARMARIO ACO TIPO VESTIARIO COM 4 PORTA	CAPITALIZED	2641	13201007.00	207,08
1	1002	CELULA KAMINDA MUNDI	10423	GUARDADERO	42601001	29/09/2000	47598	ARMARIO ACO TIPO VESTIARIO COM 4 PORTA	CAPITALIZED	2642	13201007.00	207,08
1	1002	CELULA KAMINDA MUNDI	10423	GUARDADERO	42601001	29/09/2000	47599	ARMARIO ACO TIPO VESTIARIO COM 4 PORTA	CAPITALIZED	2644	13201007.00	207,08
1	1002	CELULA KAMINDA MUNDI	10423	GUARDADERO	42601001	29/09/2000	47600	ARMARIO ACO TIPO VESTIARIO COM 4 PORTA	CAPITALIZED	2645	13201007.00	207,08
1	1002	CELULA KAMINDA MUNDI	10423	GUARDADERO	42601001	29/09/2000	47601	ARMARIO ACO TIPO VESTIARIO COM 4 PORTA	CAPITALIZED	2646	13201007.00	207,08
1	1002	CELULA KAMINDA MUNDI	10423	GUARDADERO	42601001	29/09/2000	47602	ARMARIO ACO TIPO VESTIARIO COM 4 PORTA	CAPITALIZED	2647	13201007.00	207,08
1	1002	CELULA KAMINDA MUNDI	10423	GUARDADERO	42601001	29/09/2000	47603	ARMARIO ACO TIPO VESTIARIO COM 4 PORTA	CAPITALIZED	2648	13201007.00	207,08
1	1002	CELULA KAMINDA MUNDI	10423	GUARDADERO	42601001	29/09/2000	47604	ARMARIO ACO TIPO VESTIARIO COM 4 PORTA	CAPITALIZED	2650	13201007.00	207,08
1	1002	CELULA KAMINDA MUNDI	10423	GUARDADERO	42601001	29/09/2000	47605	ARMARIO ACO TIPO VESTIARIO COM 4 PORTA	CAPITALIZED	2651	13201007.00	207,08
1	1002	CELULA KAMINDA MUNDI	10423	GUARDADERO	42601001	29/09/2000	47606	ARMARIO ACO TIPO VESTIARIO COM 4 PORTA	CAPITALIZED	2652	13201007.00	207,08
1	1002	CELULA KAMINDA MUNDI	10423	GUARDADERO	42601001	29/09/2000	47607	ARMARIO ACO TIPO VESTIARIO COM 4 PORTA	CAPITALIZED	2654	13201007.00	207,08
1	1002	CELULA KAMINDA MUNDI	10423	GUARDADERO	42601001	29/09/2000	47608	ARMARIO ACO TIPO VESTIARIO COM 4 PORTA	CAPITALIZED	2655	13201007.00	207,08
1	1002	CELULA KAMINDA MUNDI	10423	GUARDADERO	42601001	29/09/2000	47609	ARMARIO ACO TIPO VESTIARIO COM 4 PORTA	CAPITALIZED	2656	13201007.00	207,08
1	1002	CELULA KAMINDA MUNDI	10423	GUARDADERO	42601001	29/09/2000	47610	ARMARIO ACO TIPO VESTIARIO COM 4 PORTA	CAPITALIZED	2657	13201007.00	207,08
1	1002	CELULA KAMINDA MUNDI	10423	GUARDADERO	42601001	29/09/2000	47611	ARMARIO ACO TIPO VESTIARIO COM 4 PORTA	CAPITALIZED	2658	13201007.00	207,08
1	1002	CELULA KAMINDA MUNDI	10423	GUARDADERO	42601001	29/09/2000	47612	ARMARIO ACO TIPO VESTIARIO COM 4 PORTA	CAPITALIZED	2659	13201007.00	207,08
1	1002	CELULA KAMINDA MUNDI	10423	GUARDADERO	42601001	29/09/2000	47613	ARMARIO ACO TIPO VESTIARIO COM 4 PORTA	CAPITALIZED	2660	13201007.00	207,08
1	1002	CELULA KAMINDA MUNDI	10423	GUARDADERO	42601001	29/09/2000	47614	ARMARIO ACO TIPO VESTIARIO COM 4 PORTA	CAPITALIZED	2661	13201007.00	207,08
1	1002	CELULA KAMINDA MUNDI	10423	GUARDADERO	42601001	29/09/2000	47615	ARMARIO ACO TIPO VESTIARIO COM 4 PORTA	CAPITALIZED	2663	13201007.00	207,08
1	1002	CELULA KAMINDA MUNDI	10423	GUARDADERO	42601001	29/09/2000	47616	ARMARIO ACO TIPO VESTIARIO COM 8 PORTA	CAPITALIZED	2673	13201007.00	239,3
1	1002	CELULA KAMINDA MUNDI	10423	GUARDADERO	42601001	29/09/2000	47617	ARMARIO ACO TIPO VESTIARIO COM 5 PORTA	CAPITALIZED	2674	13201007.00	220,89
1	1002	CELULA KAMINDA MUNDI	10423	GUARDADERO	42601001	29/09/2000	47618	ARMARIO ACO TIPO VESTIARIO COM 5 PORTA	CAPITALIZED	2675	13201007.00	220,89
1	1002	CELULA KAMINDA MUNDI	10423	GUARDADERO	42601001	29/09/2000	47619	ARMARIO ACO TIPO VESTIARIO COM 5 PORTA	CAPITALIZED	2677	13201007.00	220,89
1	1002	CELULA KAMINDA MUNDI	10423	GUARDADERO	42601001	29/09/2000	47620	ARMARIO ACO TIPO VESTIARIO COM 4 PORTA	CAPITALIZED	2678	13201007.00	207,08
1	1002	CELULA KAMINDA MUNDI	10423	GUARDADERO	42601001	29/09/2000	47621	ARMARIO ACO TIPO VESTIARIO COM 4 PORTA	CAPITALIZED	2679	13201007.00	207,08
1	1002	CELULA KAMINDA MUNDI	10423	GUARDADERO	42601001	29/09/2000	47622	ARMARIO ACO TIPO VESTIARIO COM 4 PORTA	CAPITALIZED	2680	13201007.00	207,08
1	1002	CELULA KAMINDA MUNDI	10423	GUARDADERO	42601001	29/09/2000	47623	ARMARIO ACO TIPO VESTIARIO COM 4 PORTA	CAPITALIZED	2682	13201007.00	207,08
1	1002	CELULA KAMINDA MUNDI	10423	GUARDADERO	42601001	29/09/2000	47624	ARMARIO ACO TIPO VESTIARIO COM 4 PORTA	CAPITALIZED	2683	13201007.00	207,08
1	1002	CELULA KAMINDA MUNDI	10423	GUARDADERO	42601001	29/09/2000	47625	ARMARIO ACO TIPO VESTIARIO COM 4 PORTA	CAPITALIZED	2684	13201007.00	207,08
1	1002	CELULA KAMINDA MUNDI	10423	GUARDADERO	42601001	29/09/2000	47626	ARMARIO ACO TIPO VESTIARIO COM 4 PORTA	CAPITALIZED	2685	13201007.00	207,08
1	1002	CELULA KAMINDA MUNDI	10423	GUARDADERO	42601001	29/09/2000	47627	ARMARIO ACO TIPO VESTIARIO COM 4 PORTA	CAPITALIZED	2687	13201007.00	207,08
1	1002	CELULA KAMINDA MUNDI	10423	GUARDADERO	42601001	29/09/2000	47628	ARMARIO ACO TIPO VESTIARIO COM 8 PORTA	CAPITALIZED	1617	13201007.00	239,3
1	1002	CELULA KAMINDA MUNDI	10423	GUARDADERO	42601001	29/09/2000	47629	ARMARIO ACO TIPO VESTIARIO COM 4 PORTA	CAPITALIZED	3568	13201007.00	207,08
1	1002	CELULA KAMINDA MUNDI	10423	GUARDADERO	42601001	29/09/2000	47630	MESA MADEIRA COM 3 GAVETAS - 1,45X074X	CAPITALIZED	4915	13201007.00	216,29
1	1002	CELULA KAMINDA MUNDI	10423	GUARDADERO	42601001	29/09/2000	47631	ARMARIO ACO TIPO VESTIARIO COM 4 PORTA	CAPITALIZED	5204	13201007.00	207,08
1	1002	CELULA KAMINDA MUNDI	10423	GUARDADERO	42601001	29/09/2000	47632	ARMARIO ACO TIPO VESTIARIO COM 4 PORTA	CAPITALIZED	13074	13201007.00	207,08
1	1002	CELULA KAMINDA MUNDI	10423	GUARDADERO	42601001	29/09/2000	47633	ARMARIO ACO TIPO VESTIARIO COM 4 PORTA	CAPITALIZED	13075	13201007.00	207,08
1	1002	CELULA KAMINDA MUNDI	10423	GUARDADERO	42601001	29/09/2000	47634	ARMARIO ACO TIPO VESTIARIO COM 4 PORTA	CAPITALIZED	13076	13201007.00	207,08
1	1002	CELULA KAMINDA MUNDI	10423	GUARDADERO	42601001	29/09/2000	47635	ARMARIO ACO TIPO VESTIARIO COM 4 PORTA	CAPITALIZED	13077	13201007.00	207,08
1	1002	CELULA KAMINDA MUNDI	10423	GUARDADERO	42601001	29/09/2000	47636	ARMARIO ACO TIPO VESTIARIO COM 4 PORTA	CAPITALIZED	13079	13201007.00	207,08
1	1003	CELULA MISTIERI	10340	CM-1 VURANG SHOPI	42601001	29/09/2000	47637	GONDOLA EXPOSITORA COM PRATELEIRAS E	CAPITALIZED	13986	13201007.00	782,31
1	1003	CELULA MISTIERI	10340	CM-1 VURANG SHOPI	42601001	29/09/2000	47638	GONDOLA EXPOSITORA COM PRATELEIRAS E	CAPITALIZED	13987	13201007.00	782,31
1	1003	CELULA MISTIERI	10340	CM-1 VURANG SHOPI	42601001	29/09/2000	47639	GONDOLA EXPOSITORA COM PRATELEIRAS E	CAPITALIZED	13988	13201007.00	782,31
1	1003	CELULA MISTIERI	10340	CM-1 VURANG SHOPI	42601001	29/09/2000	47640	GONDOLA EXPOSITORA COM PRATELEIRAS E	CAPITALIZED	13989	13201007.00	782,31
1	1003	CELULA MISTIERI	10340	CM-1 VURANG SHOPI	42601001	29/09/2000	47641	GONDOLA EXPOSITORA COM PRATELEIRAS E	CAPITALIZED	13990	13201007.00	782,31
1	1003	CELULA MISTIERI	10340	CM-1 VURANG SHOPI	42601001	29/09/2000	47642	GONDOLA EXPOSITORA COM PRATELEIRAS E	CAPITALIZED	13991	13201007.00	782,31
1	1003	CELULA MISTIERI	10340	CM-1 VURANG SHOPI	42601001	29/09/2000	47643	GONDOLA EXPOSITORA COM PRATELEIRAS E	CAPITALIZED	13992	13201007.00	782,31
1	1003	CELULA MISTIERI	10340	CM-1 VURANG SHOPI	42601001	29/09/2000	47644	GONDOLA EXPOSITORA COM PRATELEIRAS E	CAPITALIZED	13993	13201007.00	782,31
1	1003	CELULA MISTIERI	10340	CM-1 VURANG SHOPI	42601001	29/09/2000	47645	GONDOLA EXPOSITORA COM PRATELEIRAS E	CAPITALIZED	13994	13201007.00	782,31
1	1003	CELULA MISTIERI	10340	CM-1 VURANG SHOPI	42601001	29/09/2000	47646	GONDOLA EXPOSITORA COM PRATELEIRAS E	CAPITALIZED	13995	13201007.00	782,31
1	1003	CELULA MISTIERI	10340	CM-1 VURANG SHOPI	42601001	29/09/2000	47647	GONDOLA EXPOSITORA COM ESTRUTURA MA	CAPITALIZED	13996	13201007.00	1.288,52
1	1003	CELULA MISTIERI	10340	CM-1 VURANG SHOPI	42601001	29/09/2000	47648	GONDOLA EXPOSITORA COM ESTRUTURA MA	CAPITALIZED	13997	13201007.00	1.288,52
1	1003	CELULA MISTIERI	10340	CM-1 VURANG SHOPI	42601001	29/09/2000	47649	GONDOLA EXPOSITORA COM ESTRUTURA MA	CAPITALIZED	13998	13201007.00	1.288,52
1	1003	CELULA MISTIERI	10340	CM-1 VURANG SHOPI	42601001	29/09/2000	47650	GONDOLA EXPOSITORA COM ESTRUTURA MA	CAPITALIZED	13999	13201007.00	1.288,52
1	1003	CELULA MISTIERI	10340	CM-1 VURANG SHOPI	42601001	29/09/2000	47651	ESTANTE MADEIRA COM ARARAS E PRETELEIF	CAPITALIZED	14000	13201007.00	207,08
1	1003	CELULA MISTIERI	10340	CM-1 VURANG SHOPI	42601001	29/09/2000	47652	BANCADA MADEIRA - 1,30X070X085	CAPITALIZED	14002	13201007.00	322,13
1	1003	CELULA MISTIERI	10340	CM-1 VURANG SHOPI	42601001	29/09/2000	47653	ALARME - CHECKPOINT	CAPITALIZED	14003	13201007.00	1.058,43
1	1003	CELULA MISTIERI	10340	CM-1 VURANG SHOPI	42601001	29/09/2000	47654	LUZ EMERGENCIA - WALMONOF	CAPITALIZED	14004	13201007.00	322,13
1	1003	CELULA MISTIERI	10340	CM-1 VURANG SHOPI	42601001	29/09/2000	47655	LUZ EMERGENCIA - WALMONOF	CAPITALIZED	14005	13201007.00	322,13
1	1003	CELULA MISTIERI	10340	CM-1 VURANG SHOPI	42601001	29/09/2000	47656	ESTANTE MADEIRA COM 20 ESCANINHOS	CAPITALIZED	14007	13201007.00	170,27
1	1003	CELULA MISTIERI	10340	CM-1 VURANG SHOPI	42601001	29/09/2000	47657	CADEIRA DE RODAS	CAPITALIZED	14008	13201007.00	207,08
1	1003	CELULA MISTIERI	10340	CM-1 VURANG SHOPI	42601001	29/09/2000	47658	ALARME - CHECKPOINT	CAPITALIZED	13977	13201007.00	1.058,43
1	1003	CELULA MISTIERI	10340	CM-1 VURANG SHOPI	42601001	29/09/2000	47659	GONDOLA EXPOSITORA COM PRATELEIRAS E	CAPITALIZED	13982	13201007.00	782,31
1	1003	CELULA MISTIERI	10340	CM-1 VURANG SHOPI	42601001	29/09/2000	47660	ESTANTE MADEIRA COM ARARAS E PRETELEIF	CAPITALIZED	14001	13201007.00	207,08
1	1003	CELULA MISTIERI	10340	CM-1 VURANG SHOPI	42601001	29/09/2000	47661	CADEIRA GIRATORIA TIPO CAIXA	CAPITALIZED	14006	13201007.00	197,88
1	1003	CELULA MISTIERI	10340	CM-1 VURANG SHOPI	42601001	30/11/1999	47662	AMPLIFICADOR DE SOM - HOT SOUND - HS60	CAPITALIZED	14009	13201007.00	1.610,55
1	1003	CELULA MISTIERI	10340	CM-1 VURANG SHOPI	42601001	30/11/1999	47663	MISTURADOR	CAPITALIZED	14010	13201007.00	552,22
1	1003	CELULA MISTIERI	10340	CM-1 VURANG SHOPI	42601001	30/11/1999	47664	ESTANTE MADEIRA COM 6 ESCANINHOS - 3,8(	CAPITALIZED	14011	13201007.00	188,68
1	1003	CELULA MISTIERI	10340	CM-1 VURANG SHOPI	42601001	30/11/1999	47665	GONDOLA EXPOSITORA - 1,20X1,80	CAPITALIZED	14012	13201007.00	1.702,63
1	1003	CELULA MISTIERI	10340	CM-1 VURANG SHOPI	42601001	30/11/1999	47666	ALARME - CHECKPOINT	CAPITALIZED	14014	13201007.00	1.058,43
1	1003	CELULA MISTIERI	10340	CM-1 VURANG SHOPI	42601001	30/11/1999	47667	LUZ EMERGENCIA - WALMONOF	CAPITALIZED	7349	13201007.00	322,13

Este documento é cópia do original, assinado digitalmente por CAMILA APARECIDA DIAS LIMA e Tribunal de Justica do Estado de Sao Paulo, protocolado em 01/03/2019 às 20:56, sob o número WJMJ19700053040.
Para conferir o original, acesse o site https://esaj.tjsp.jus.br/pastadigital/pg/abrirConferenciaDocumento.do, informe o processo 1002265-62.2016.8.26.0659 e código 4488B7B.

1	1003	CELULA MISTIERI	10340	CM-1 VURANG SHOPI	42601001	30/11/1999	47668	ESTANTE MADEIRA COM ARARAS E PRETELEIF	CAPITALIZED	7360	13201007.00	207,08
1	1003	CELULA MISTIERI	10340	CM-1 VURANG SHOPI	42601001	30/11/1999	47669	ALARME - CHECKPOINT	CAPITALIZED	7378	13201007.00	1.058,43
1	1003	CELULA MISTIERI	10340	CM-1 VURANG SHOPI	42601001	30/11/1999	47670	ALARME - CHECKPOINT	CAPITALIZED	7379	13201007.00	1.058,43
1	1003	CELULA MISTIERI	10340	CM-1 VURANG SHOPI	42601001	30/11/1999	47671	GAVETA ACO TIPO CAIXA - GERBO	CAPITALIZED	9466	13201007.00	276,11
1	1003	CELULA MISTIERI	10340	CM-1 VURANG SHOPI	42601001	30/11/1999	47672	ESTANTE MADEIRA COM ARARAS E PRETELEIF	CAPITALIZED	4948	13201007.00	207,08
1	1003	CELULA MISTIERI	10340	CM-1 VURANG SHOPI	42601001	30/11/1999	47673	ESTANTE MADEIRA COM ARARAS E PRETELEIF	CAPITALIZED	4944	13201007.00	207,08
1	1003	CELULA MISTIERI	10340	CM-1 VURANG SHOPI	42601001	30/11/1999	47674	GONDOLA EXPOSITORA - 1,20X1,80	CAPITALIZED	14013	13201007.00	1.702,68
1	1003	CELULA MISTIERI	10340	CM-1 VURANG SHOPI	42601001	30/11/1999	47675	GAVETA ACO TIPO CAIXA - GERBO	CAPITALIZED	9465	13201007.00	276,11
1	1003	CELULA MISTIERI	10341	CM-4 MONTEZUM SHOPI	42601001	30/11/1999	47676	RACK ACO ALTO COM 1 PORTA DE VIDRO	CAPITALIZED	14434	13201007.00	552,22
1	1003	CELULA MISTIERI	10342	CM-5 GAROTO SHOPI	42601001	13/09/2007	47677	NOBREAK -SMS - SM700	CAPITALIZED	9228	13201007.00	530
1	1003	CELULA MISTIERI	10342	CM-5 GAROTO SHOPI	42601001	13/09/2007	47678	GAVETA TIPO CAIXA - GERBO	CAPITALIZED	9199	13201007.00	320
1	1003	CELULA MISTIERI	10342	CM-5 GAROTO SHOPI	42601001	29/09/2000	47679	APARELHO AR CONDICIONADOICIONADO - TR	CAPITALIZED	3964	13201007.00	1.702,68
1	1003	CELULA MISTIERI	10342	CM-5 GAROTO SHOPI	42601001	29/09/2000	47680	ALARME - CHECKPOINT	CAPITALIZED	12184	13201007.00	0
1	1003	CELULA MISTIERI	10342	CM-5 GAROTO SHOPI	42601001	29/09/2000	47681	ALARME - CHECKPOINT	CAPITALIZED	12186	13201007.00	0
1	1003	CELULA MISTIERI	10342	CM-5 GAROTO SHOPI	42601001	29/09/2000	47682	ALARME - CHECKPOINT	CAPITALIZED	12187	13201007.00	1.058,43
1	1003	CELULA MISTIERI	10342	CM-5 GAROTO SHOPI	42601001	29/09/2000	47683	ALARME - CHECKPOINT	CAPITALIZED	12188	13201007.00	1.058,43
1	1003	CELULA MISTIERI	10342	CM-5 GAROTO SHOPI	42601001	29/09/2000	47684	BALCAO MADEIRA COM 5 VASCAS - 2,25X070	CAPITALIZED	12189	13201007.00	690,28
1	1003	CELULA MISTIERI	10342	CM-5 GAROTO SHOPI	42601001	29/09/2000	47685	BALCAO MADEIRA COM 6 VASCAS - 2,50X1,30	CAPITALIZED	12191	13201007.00	598,24
1	1003	CELULA MISTIERI	10342	CM-5 GAROTO SHOPI	42601001	29/09/2000	47686	BALCAO MADEIRA COM TAMPO MARMORE -	CAPITALIZED	12194	13201007.00	1.472,59
1	1003	CELULA MISTIERI	10342	CM-5 GAROTO SHOPI	42601001	29/09/2000	47687	ALARME - CHECKPOINT	CAPITALIZED	7595	13201007.00	0
1	1003	CELULA MISTIERI	10342	CM-5 GAROTO SHOPI	42601001	29/09/2000	47688	ALARME - CHECKPOINT	CAPITALIZED	12185	13201007.00	0
1	1003	CELULA MISTIERI	10342	CM-5 GAROTO SHOPI	42601001	29/09/2000	47689	BALCAO MADEIRA COM 3 VASCAS - 1,40X070	CAPITALIZED	12190	13201007.00	552,22
1	1003	CELULA MISTIERI	10342	CM-5 GAROTO SHOPI	42601001	30/11/1999	47690	CADEIRA GIRATORIA ESTOFADO TECIDO AZUL	CAPITALIZED	12193	13201007.00	197,88
1	1003	CELULA MISTIERI	10540	CR-1 MONTEZUM	42601001	16/03/2007	47691	CADEIRA GIRATORIA VINIL TIPO CAIXA	CAPITALIZED	9070	13201007.00	735
1	1003	CELULA MISTIERI	10540	CR-1 MONTEZUM	42601001	30/11/1999	47692	BANCADA MADEIRA 2,00X080X090 COM MOI	CAPITALIZED	15117	13201007.00	414,17
1	1003	CELULA MISTIERI	10540	CR-1 MONTEZUM	42601001	30/11/1999	47693	LUZ EMERGENCIA - AEREOLUX	CAPITALIZED	15127	13201007.00	322,13
1	1003	CELULA MISTIERI	10540	CR-1 MONTEZUM	42601001	30/11/1999	47694	ARMARIO ACO ALTO COM 2 PORTAS	CAPITALIZED	15126	13201007.00	322,13
1	1003	CELULA MISTIERI	10540	CR-1 MONTEZUM	42601001	30/11/1999	47695	BEBEDOURO ELETRICO - IBBL	CAPITALIZED	10272	13201007.00	289,92
1	1003	CELULA MISTIERI	10540	CR-1 MONTEZUM	42601001	30/11/1999	47696	CATRACA - MADIS	CAPITALIZED	15122	13201007.00	5.660,28
1	1003	CELULA MISTIERI	10540	CR-1 MONTEZUM	42601001	29/09/2000	47697	ARMARIO ACO ALTO COM 2 PORTAS	CAPITALIZED	3316	13201007.00	322,13
1	1003	CELULA MISTIERI	10540	CR-1 MONTEZUM	42601001	29/09/2000	47698	APARELHO AR CONDICIONADOICIONADO - TR	CAPITALIZED	622	13201007.00	1.472,59
1	1003	CELULA MISTIERI	10540	CR-1 MONTEZUM	42601001	29/09/2000	47699	LUZ EMERGENCIA - AEREOLUX	CAPITALIZED	15121	13201007.00	322,13
1	1003	CELULA MISTIERI	10540	CR-1 MONTEZUM	42601001	29/09/2000	47700	ARMARIO ACO ALTO COM 2 PORTAS	CAPITALIZED	3331	13201007.00	322,13
1	1003	CELULA MISTIERI	10540	CR-1 MONTEZUM	42601001	29/09/2000	47701	GAVETEIRO ACO COM 5 GAVETAS PARA FERR	CAPITALIZED	3348	13201007.00	253,11
1	1003	CELULA MISTIERI	10540	CR-1 MONTEZUM	42601001	29/09/2000	47702	FRIGOBAR COM 1 PORTA DE VIDRO	CAPITALIZED	15116	13201007.00	368,15
1	1003	CELULA MISTIERI	10540	CR-1 MONTEZUM	42601001	29/09/2000	47703	LIXEIRA COM 2 PORTAS E 4 BAIAS	CAPITALIZED	15123	13201007.00	276,11
1	1003	CELULA MISTIERI	10540	CR-1 MONTEZUM	42601001	29/09/2000	47704	CADEIRA GIRATORIA TECIDO COM BRACOS	CAPITALIZED	15124	13201007.00	197,88
1	1003	CELULA MISTIERI	10540	CR-1 MONTEZUM	42601001	29/09/2000	47705	BANCADA ESTRUTURA FERRO COM TAMPO C	CAPITALIZED	15125	13201007.00	506,2
1	1003	CELULA MISTIERI	10540	CR-1 MONTEZUM	42601001	29/09/2000	47706	LUZ EMERGENCIA - AEREOLUX	CAPITALIZED	7580	13201007.00	322,13
1	1003	CELULA MISTIERI	10540	CR-1 MONTEZUM	42601001	29/09/2000	47707	BEBEDOURO ELETRICO - TIPO GARRAFAO	CAPITALIZED	3349	13201007.00	289,92
1	1003	CELULA MISTIERI	10540	CR-1 MONTEZUM	42601001	30/11/1999	47708	MESA MADEIRA 3 GAVETAS	CAPITALIZED	15119	13201007.00	179,0
1	1003	CELULA MISTIERI	10541	CR-2 VURANG	42601001	29/09/2000	47709	ESCADA ALUMINIO 19 DEGRAUS DE ABRIR	CAPITALIZED	15307	13201007.00	552,22
1	1003	CELULA MISTIERI	10541	CR-2 VURANG	42601001	29/09/2000	47710	CARRINHO MADEIRA COM RODAS DE FERRO	CAPITALIZED	13802	13201007.00	598,24
1	1003	CELULA MISTIERI	10541	CR-2 VURANG	42601001	29/09/2000	47711	GAVETEIRO ACO TIPO CAIXA - GERBO	CAPITALIZED	13803	13201007.00	276,11
1	1003	CELULA MISTIERI	10541	CR-2 VURANG	42601001	29/09/2000	47712	COBERTURA DE LONA ESTRUTURA FERRO	CAPITALIZED	13804	13201007.00	1.380,56
1	1003	CELULA MISTIERI	10541	CR-2 VURANG	42601001	29/09/2000	47713	CARRINHO DE FERRO	CAPITALIZED	13805	13201007.00	322,13
1	1003	CELULA MISTIERI	10541	CR-2 VURANG	42601001	29/09/2000	47714	CARRINHO DE FERRO	CAPITALIZED	13806	13201007.00	322,13
1	1003	CELULA MISTIERI	10541	CR-2 VURANG	42601001	29/09/2000	47715	COBERTURA DE LONA ESTRUTURA FERRO	CAPITALIZED	13807	13201007.00	1.380,56
1	1003	CELULA MISTIERI	10541	CR-2 VURANG	42601001	29/09/2000	47716	GAVETEIRO ACO TIPO CAIXA - GERBO	CAPITALIZED	13808	13201007.00	276,11
1	1003	CELULA MISTIERI	10543	CR-5A SIMULADOR	42601001	30/11/1999	47717	CAIXA DE SOM JBL	CAPITALIZED	14733	13201007.00	368,15
1	1003	CELULA MISTIERI	10543	CR-5A SIMULADOR	42601001	30/11/1999	47718	CAIXA DE SOM JBL	CAPITALIZED	14732	13201007.00	368,15
1	1003	CELULA MISTIERI	10543	CR-5A SIMULADOR	42601001	29/09/2000	47719	MD 110 ERICSSON - CONSONO	CAPITALIZED	755	13201007.00	138,06
1	1003	CELULA MISTIERI	10543	CR-5A SIMULADOR	42601001	29/09/2000	47720	CONVERSOR DE MIDIA 2 CANAIS	CAPITALIZED	769	13201007.00	1.472,59
1	1003	CELULA MISTIERI	10543	CR-5A SIMULADOR	42601001	29/09/2000	47721	RACK ACO ALTO COM 1 PORTA DE VIDRO	CAPITALIZED	749	13201007.00	552,22
1	1003	CELULA MISTIERI	10543	CR-5A SIMULADOR	42601001	29/09/2000	47722	CADEIRA GIRATORIA TECIDO COM BRACOS	CAPITALIZED	10404	13201007.00	197,88
1	1003	CELULA MISTIERI	10543	CR-5A SIMULADOR	42601001	29/09/2000	47723	CAIXA DE SOM JBL	CAPITALIZED	5301	13201007.00	368,15
1	1003	CELULA MISTIERI	10543	CR-5A SIMULADOR	42601001	29/09/2000	47724	CAIXA DE SOM TIPO PAINEL GRANDE - 3,00X2	CAPITALIZED	14774	13201007.00	1.334,54
1	1003	CELULA MISTIERI	10543	CR-5A SIMULADOR	42601001	29/09/2000	47725	CAIXA DE SOM TIPO PAINEL GRANDE - 3,00X2	CAPITALIZED	14775	13201007.00	1.334,54
1	1003	CELULA MISTIERI	10543	CR-5A SIMULADOR	42601001	29/09/2000	47726	CAIXA DE SOM TIPO PAINEL GRANDE - 3,00X2	CAPITALIZED	14776	13201007.00	1.334,54
1	1003	CELULA MISTIERI	10543	CR-5A SIMULADOR	42601001	30/11/1999	47727	CAIXA DE SOM JBL	CAPITALIZED	5297	13201007.00	368,15
1	1003	CELULA MISTIERI	10543	CR-5A SIMULADOR	42601001	30/11/1999	47728	TELEVISOR 29 - PANASONIC	CAPITALIZED	14719	13201007.00	363,55
1	1003	CELULA MISTIERI	10543	CR-5A SIMULADOR	42601001	30/11/1999	47729	TELEVISOR 29 - PANASONIC	CAPITALIZED	14720	13201007.00	363,55
1	1003	CELULA MISTIERI	10543	CR-5A SIMULADOR	42601001	30/11/1999	47730	TELEVISOR 29 - SONY	CAPITALIZED	5293	13201007.00	363,55
1	1003	CELULA MISTIERI	10543	CR-5A SIMULADOR	42601001	30/11/1999	47731	TELEVISOR 29 - SONY	CAPITALIZED	5296	13201007.00	363,55
1	1003	CELULA MISTIERI	10543	CR-5A SIMULADOR	42601001	30/11/1999	47732	CAIXA DE SOM JBL	CAPITALIZED	5298	13201007.00	368,15
1	1003	CELULA MISTIERI	10543	CR-5A SIMULADOR	42601001	30/11/1999	47733	LUZ DE EMERGENCIA - WALMONOF	CAPITALIZED	14721	13201007.00	322,13
1	1003	CELULA MISTIERI	10543	CR-5A SIMULADOR	42601001	30/11/1999	47734	CAIXA DE SOM JBL	CAPITALIZED	14722	13201007.00	368,15
1	1003	CELULA MISTIERI	10543	CR-5A SIMULADOR	42601001	30/11/1999	47735	CAIXA DE SOM JBL	CAPITALIZED	14723	13201007.00	368,15
1	1003	CELULA MISTIERI	10543	CR-5A SIMULADOR	42601001	30/11/1999	47736	CAIXA DE SOM JBL	CAPITALIZED	14724	13201007.00	368,15
1	1003	CELULA MISTIERI	10543	CR-5A SIMULADOR	42601001	30/11/1999	47737	CAIXA DE SOM JBL	CAPITALIZED	14725	13201007.00	368,15
1	1003	CELULA MISTIERI	10543	CR-5A SIMULADOR	42601001	30/11/1999	47738	CAIXA DE SOM JBL	CAPITALIZED	14726	13201007.00	368,15
1	1003	CELULA MISTIERI	10543	CR-5A SIMULADOR	42601001	30/11/1999	47739	CAIXA DE SOM JBL	CAPITALIZED	14727	13201007.00	368,15
1	1003	CELULA MISTIERI	10543	CR-5A SIMULADOR	42601001	30/11/1999	47740	CAIXA DE SOM JBL	CAPITALIZED	14728	13201007.00	368,15
1	1003	CELULA MISTIERI	10543	CR-5A SIMULADOR	42601001	30/11/1999	47741	CAIXA DE SOM JBL	CAPITALIZED	14729	13201007.00	368,15
1	1003	CELULA MISTIERI	10543	CR-5A SIMULADOR	42601001	30/11/1999	47742	CAIXA DE SOM JBL	CAPITALIZED	14730	13201007.00	368,15
1	1003	CELULA MISTIERI	10543	CR-5A SIMULADOR	42601001	30/11/1999	47743	CAIXA DE SOM JBL	CAPITALIZED	14731	13201007.00	368,15
1	1003	CELULA MISTIERI	10543	CR-5A SIMULADOR	42601001	30/11/1999	47744	LUZ DE EMERGENCIA - WALMONOF	CAPITALIZED	5367	13201007.00	322,13
1	1003	CELULA MISTIERI	10543	CR-5A SIMULADOR	42601001	30/11/1999	47745	CAIXA DE SOM JBL	CAPITALIZED	5299	13201007.00	368,15
1	1003	CELULA MISTIERI	10544	CR-5B SIMULADOR	42601001	30/11/1999	47746	CATRACA FERRO FIXA	CAPITALIZED	6165	13201007.00	2.162,87
1	1003	CELULA MISTIERI	10544	CR-5B SIMULADOR	42601001	29/09/2000	47747	APARELHO ``TASCAM`` MOD CD-401 MKII	CAPITALIZED	5822	13201007.00	552,22
1	1003	CELULA MISTIERI	10544	CR-5B SIMULADOR	42601001	29/09/2000	47748	TELEVISOR 29 - PANASONIC	CAPITALIZED	14711	13201007.00	363,55
1	1003	CELULA MISTIERI	10544	CR-5B SIMULADOR	42601001	29/09/2000	47749	CADEIRA GIRATORIA TECIDO COM BRACOS	CAPITALIZED	10418	13201007.00	197,88
1	1003	CELULA MISTIERI	10544	CR-5B SIMULADOR	42601001	29/09/2000	47750	CAIXA DE SOM TIPO PAINEL GRANDE - 3,00X2	CAPITALIZED	14773	13201007.00	1.334,54
1	1003	CELULA MISTIERI	10544	CR-5B SIMULADOR	42601001	29/09/2000	47751	CAIXA DE SOM JBL	CAPITALIZED	14687	13201007.00	368,15
1	1003	CELULA MISTIERI	10544	CR-5B SIMULADOR	42601001	29/09/2000	47752	CAIXA DE SOM JBL	CAPITALIZED	14688	13201007.00	368,15
1	1003	CELULA MISTIERI	10544	CR-5B SIMULADOR	42601001	29/09/2000	47753	CAIXA DE SOM JBL	CAPITALIZED	14689	13201007.00	368,15
1	1003	CELULA MISTIERI	10544	CR-5B SIMULADOR	42601001	29/09/2000	47754	CAIXA DE SOM JBL	CAPITALIZED	14690	13201007.00	368,15
1	1003	CELULA MISTIERI	10544	CR-5B SIMULADOR	42601001	29/09/2000	47755	TELEVISOR 29 - SONY - TRINITRON (LARGADA	CAPITALIZED	5294	13201007.00	363,55
1	1003	CELULA MISTIERI	10544	CR-5B SIMULADOR	42601001	29/09/2000	47756	CAIXA DE SOM JBL	CAPITALIZED	14686	13201007.00	368,15
1	1003	CELULA MISTIERI	10544	CR-5B SIMULADOR	42601001	30/11/1999	47757	CAIXA DE SOM JBL	CAPITALIZED	14691	13201007.00	368,15
1	1003	CELULA MISTIERI	10544	CR-5B SIMULADOR	42601001	30/11/1999	47758	CAIXA DE SOM JBL	CAPITALIZED	14692	13201007.00	368,15
1	1003	CELULA MISTIERI	10544	CR-5B SIMULADOR	42601001	30/11/1999	47759	CAIXA DE SOM JBL	CAPITALIZED	14694	13201007.00	368,15
1	1003	CELULA MISTIERI	10544	CR-5B SIMULADOR	42601001	30/11/1999	47760	CAIXA DE SOM JBL	CAPITALIZED	14696	13201007.00	368,15
1	1003	CELULA MISTIERI	10544	CR-5B SIMULADOR	42601001	30/11/1999	47761	CAIXA DE SOM JBL	CAPITALIZED	14697	13201007.00	368,15
1	1002	CELULA KAMINDA MUNDI	10424	RENTA KARIN	42601001	29/09/2000	47762	CADEIRA FIXA ESTRUTURA DE FERRO	CAPITALIZED	13246	13201007.00	138,06
1	1002	CELULA KAMINDA MUNDI	10424	RENTA KARIN	42601001	29/09/2000	47763	CARRINHO DE BEBE - HERCULES	CAPITALIZED	13250	13201007.00	276,11
1	1002	CELULA KAMINDA MUNDI	10424	RENTA KARIN	42601001	29/09/2000	47764	CARRINHO DE BEBE - HERCULES	CAPITALIZED	13251	13201007.00	276,11
1	1002	CELULA KAMINDA MUNDI	10424	RENTA KARIN	42601001	29/09/2000	47765	CARRINHO DE BEBE - HERCULES	CAPITALIZED	13252	13201007.00	276,11
1	1002	CELULA KAMINDA MUNDI	10424	RENTA KARIN	42601001	29/09/2000	47766	CARRINHO DE BEBE - HERCULES	CAPITALIZED	13253	13201007.00	276,11
1	1002	CELULA KAMINDA MUNDI	10424	RENTA KARIN	42601001	29/09/2000	47767	CARRINHO DE BEBE - HERCULES	CAPITALIZED	13254	13201007.00	276,11
1	1002	CELULA KAMINDA MUNDI	10424	RENTA KARIN	42601001	29/09/2000	47768	CARRINHO DE BEBE - HERCULES	CAPITALIZED	13255	13201007.00	276,11
1	1002	CELULA KAMINDA MUNDI	10424	RENTA KARIN	42601001	29/09/2000	47769	CARRINHO DE BEBE - HERCULES	CAPITALIZED	13256	13201007.00	276,11
1	1002	CELULA KAMINDA MUNDI	10424	RENTA KARIN	42601001	29/09/2000	47770	CARRINHO DE BEBE - HERCULES	CAPITALIZED	13258	13201007.00	276,11
1	1002	CELULA KAMINDA MUNDI	10424	RENTA KARIN	42601001	29/09/2000	47771	CARRINHO DE BEBE - HERCULES	CAPITALIZED	13259	13201007.00	276,11
1	1002	CELULA KAMINDA MUNDI	10424	RENTA KARIN	42601001	29/09/2000	47772	CARRINHO DE BEBE - HERCULES	CAPITALIZED	13260	13201007.00	276,11
1	1002	CELULA KAMINDA MUNDI	10424	RENTA KARIN	42601001	29/09/2000	47773	CARRINHO DE BEBE - HERCULES	CAPITALIZED	13261	13201007.00	276,11
1	1002	CELULA KAMINDA MUNDI	10424	RENTA KARIN	42601001	29/09/2000	47774	CARRINHO DE BEBE - HERCULES	CAPITALIZED	13263	13201007.00	276,11
1	1002	CELULA KAMINDA MUNDI	10424	RENTA KARIN	42601001	29/09/2000	47775	CARRINHO DE BEBE - HERCULES	CAPITALIZED	13264	13201007.00	276,11
1	1002	CELULA KAMINDA MUNDI	10424	RENTA KARIN	42601001	29/09/2000	47776	CARRINHO DE BEBE - HERCULES	CAPITALIZED	13265	13201007.00	276,11
1	1002	CELULA KAMINDA MUNDI	10424	RENTA KARIN	42601001	29/09/2000	47777	CARRINHO DE BEBE - HERCULES	CAPITALIZED	13266	13201007.00	276,11
1	1002	CELULA KAMINDA MUNDI	10424	RENTA KARIN	42601001	29/09/2000	47778	CARRINHO DE BEBE - HERCULES	CAPITALIZED	13268	13201007.00	276,11
1	1002	CELULA KAMINDA MUNDI	10424	RENTA KARIN	42601001	29/09/2000	47779	CARRINHO DE BEBE - HERCULES	CAPITALIZED	13269	13201007.00	276,11
1	1002	CELULA KAMINDA MUNDI	10424	RENTA KARIN	42601001	29/09/2000	47780	CARRINHO DE BEBE - HERCULES	CAPITALIZED	13270	13201007.00	276,11
1	1002	CELULA KAMINDA MUNDI	10424	RENTA KARIN	42601001	29/09/2000	47781	CARRINHO DE BEBE - HERCULES	CAPITALIZED	13271	13201007.00	276,11
1	1002	CELULA KAMINDA MUNDI	10424	RENTA KARIN	42601001	29/09/2000	47782	CARRINHO DE BEBE - HERCULES	CAPITALIZED	13272	13201007.00	276,11
1	1002	CELULA KAMINDA MUNDI	10424	RENTA KARIN	42601001	29/09/2000	47783	CARRINHO DE BEBE - HERCULES	CAPITALIZED	13273	13201007.00	276,11
1	1002	CELULA KAMINDA MUNDI	10424	RENTA KARIN	42601001	29/09/2000	47784	CARRINHO DE BEBE - HERCULES	CAPITALIZED	13274	13201007.00	276,11
1	1002	CELULA KAMINDA MUNDI	10424	RENTA KARIN	42601001	29/09/2000	47785	CARRINHO DE BEBE - HERCULES	CAPITALIZED	13275	13201007.00	276,11
1	1002	CELULA KAMINDA MUNDI	10424	RENTA KARIN	42601001	29/09/2000	47786	CARRINHO DE BEBE - HERCULES	CAPITALIZED	13276	13201007.00	276,11
1	1002	CELULA KAMINDA MUNDI	10424	RENTA KARIN	42601001	29/09/2000	47787	CARRINHO DE BEBE - HERCULES	CAPITALIZED	13277	13201007.00	276,11
1	1002	CELULA KAMINDA MUNDI	10424	RENTA KARIN	42601001	29/09/2000	47788	CARRINHO DE BEBE - HERCULES	CAPITALIZED	13278	13201007.00	276,11
1	1002	CELULA KAMINDA MUNDI	10424	RENTA KARIN	42601001	29/09/2000	47789	ARMARIO MADEIRA TIPO VESTIARIO COM 40	CAPITALIZED	13279	13201007.00	202,18
1	1002	CELULA KAMINDA MUNDI	10424	RENTA KARIN	42601001	29/09/2000	47790	ARMARIO MADEIRA TIPO VESTIARIO COM 40	CAPITALIZED	13280	13201007.00	202,18
1	1002	CELULA KAMINDA MUNDI	10424	RENTA KARIN	42601001	29/09/2000	47791	ARMARIO MADEIRA TIPO VESTIARIO COM 40	CAPITALIZED	13281	13201007.00	202,18
1	1002	CELULA KAMINDA MUNDI	10424	RENTA KARIN	42601001	29/09/2000	47792	ARMARIO MADEIRA TIPO VESTIARIO COM 40	CAPITALIZED	13282	13201007.00	202,18
1	1002	CELULA KAMINDA MUNDI	10424	RENTA KARIN	42601001	29/09/2000	47793	GAVETEIRO ACO TIPO CAIXA - GERBO	CAPITALIZED	13159	13201007.00	276,11
1	1002	CELULA KAMINDA MUNDI	10424	RENTA KARIN	42601001	29/09/2000	47794	CARRINHO DE BEBE - HERCULES	CAPITALIZED	13257	13201007.00	276,11

fls. 98679

Este documento é cópia do original, assinado digitalmente por CAMILA APARECIDA DIAS LIMA e Tribunal de Justica do Estado de Sao Paulo, protocolado em 01/03/2019 às 20:59, sob o número WJMJ19700530040.
Para conferir o original, acesse o site https://esaj.tjsp.jus.br/pastadigital/pg/abrirConferenciaDocumento.do, informe o processo 1002265-62.2016.8.26.0659 e código 4488B7B.

1	1002	CELULA KAMINDA MUNDI	10424	RENTA KARIN	42601001	29/09/2000	47795	CARRINHO DE BEBE - HERCULES	CAPITALIZED	13262	13201007.00	276,11
1	1002	CELULA KAMINDA MUNDI	10424	RENTA KARIN	42601001	29/09/2000	47796	CARRINHO DE BEBE - HERCULES	CAPITALIZED	13267	13201007.00	276,11
1	1002	CELULA KAMINDA MUNDI	10425	ENKONTRADERO	42601001	29/09/2000	47797	MESA MADEIRA 3 GAVETAS 1,20X060X070	CAPITALIZED	13553	13201007.00	197,88
1	1002	CELULA KAMINDA MUNDI	10425	ENKONTRADERO	42601001	29/09/2000	47798	CADEIRA FIXA ESTOFADO BEGE	CAPITALIZED	13556	13201007.00	179,47
1	1002	CELULA KAMINDA MUNDI	10425	ENKONTRADERO	42601001	29/09/2000	47799	LONGARINA 3 LUGARES COM BRACOS	CAPITALIZED	5799	13201007.00	207,08
1	1002	CELULA KAMINDA MUNDI	10425	ENKONTRADERO	42601001	29/09/2000	47800	LONGARINA 5 LUGARES COM BRACOS	CAPITALIZED	3951	13201007.00	308,32
1	1002	CELULA KAMINDA MUNDI	10425	ENKONTRADERO	42601001	29/09/2000	47801	GAVETEIRO MADEIRA COM 4 GAVETAS - 1,10	CAPITALIZED	13554	13201007.00	207,08
1	1002	CELULA KAMINDA MUNDI	10425	ENKONTRADERO	42601001	29/09/2000	47802	MESA MADEIRA	CAPITALIZED	13555	13201007.00	207,08
1	1002	CELULA KAMINDA MUNDI	10425	ENKONTRADERO	42601001	29/09/2000	47803	LONGARINA 3 LUGARES COM BRACOS	CAPITALIZED	7067	13201007.00	207,08
1	1002	CELULA KAMINDA MUNDI	10520	BE-2 CINETRION	42601001	29/09/2000	47804	LONGARINA 3 LUGARES COM BRACO VINIL AZ	CAPITALIZED	3388	13201007.00	207,08
1	1002	CELULA KAMINDA MUNDI	10520	BE-2 CINETRION	42601001	29/09/2000	47805	AMPLIFICADOR - QSE - EX-2500	CAPITALIZED	3635	13201007.00	1.564,63
1	1002	CELULA KAMINDA MUNDI	10520	BE-2 CINETRION	42601001	29/09/2000	47806	NOBREAK - INTRAPARELHOOWER	CAPITALIZED	3661	13201007.00	207,08
1	1002	CELULA KAMINDA MUNDI	10520	BE-2 CINETRION	42601001	29/09/2000	47807	AMPLIFICADOR - QSE - EX-2500	CAPITALIZED	3636	13201007.00	1.564,63
1	1002	CELULA KAMINDA MUNDI	10520	BE-2 CINETRION	42601001	29/09/2000	47808	RACK ACO ALTO COM 1 PORTA DE VIDRO	CAPITALIZED	884	13201007.00	552,22
1	1002	CELULA KAMINDA MUNDI	10520	BE-2 CINETRION	42601001	29/09/2000	47809	RACK STAND - CD80SV	CAPITALIZED	887	13201007.00	5.660,28
1	1002	CELULA KAMINDA MUNDI	10520	BE-2 CINETRION	42601001	29/09/2000	47810	LUZ DE EMERGENCIA - WALMONOF	CAPITALIZED	3485	13201007.00	322,13
1	1002	CELULA KAMINDA MUNDI	10520	BE-2 CINETRION	42601001	29/09/2000	47811	LONGARINA 3 LUGARES COM BRACO VINIL AZ	CAPITALIZED	3401	13201007.00	207,08
1	1002	CELULA KAMINDA MUNDI	10520	BE-2 CINETRION	42601001	29/09/2000	47812	LONGARINA 3 LUGARES COM BRACO VINIL AZ	CAPITALIZED	3402	13201007.00	207,08
1	1002	CELULA KAMINDA MUNDI	10520	BE-2 CINETRION	42601001	29/09/2000	47813	LONGARINA 3 LUGARES COM BRACO VINIL AZ	CAPITALIZED	3381	13201007.00	207,08
1	1002	CELULA KAMINDA MUNDI	10520	BE-2 CINETRION	42601001	29/09/2000	47814	LONGARINA 3 LUGARES COM BRACO VINIL AZ	CAPITALIZED	3394	13201007.00	207,08
1	1002	CELULA KAMINDA MUNDI	10520	BE-2 CINETRION	42601001	29/09/2000	47815	LONGARINA 3 LUGARES COM BRACO VINIL AZ	CAPITALIZED	3395	13201007.00	207,08
1	1002	CELULA KAMINDA MUNDI	10520	BE-2 CINETRION	42601001	29/09/2000	47816	LONGARINA 3 LUGARES COM BRACO VINIL AZ	CAPITALIZED	3398	13201007.00	207,08
1	1002	CELULA KAMINDA MUNDI	10520	BE-2 CINETRION	42601001	29/09/2000	47817	LONGARINA 3 LUGARES COM BRACO VINIL AZ	CAPITALIZED	3454	13201007.00	207,08
1	1002	CELULA KAMINDA MUNDI	10520	BE-2 CINETRION	42601001	29/09/2000	47818	LONGARINA 3 LUGARES COM BRACO VINIL AZ	CAPITALIZED	3424	13201007.00	207,08
1	1002	CELULA KAMINDA MUNDI	10520	BE-2 CINETRION	42601001	29/09/2000	47819	AMPLIFICADOR - QSE - EX-2500	CAPITALIZED	3645	13201007.00	1.564,63
1	1002	CELULA KAMINDA MUNDI	10520	BE-2 CINETRION	42601001	29/09/2000	47820	LONGARINA 3 LUGARES COM BRACO VINIL AZ	CAPITALIZED	3397	13201007.00	207,08
1	1002	CELULA KAMINDA MUNDI	10520	BE-2 CINETRION	42601001	29/09/2000	47821	LONGARINA 3 LUGARES COM BRACO VINIL AZ	CAPITALIZED	3400	13201007.00	207,08
1	1002	CELULA KAMINDA MUNDI	10520	BE-2 CINETRION	42601001	29/09/2000	47822	LONGARINA 3 LUGARES COM BRACO VINIL AZ	CAPITALIZED	3403	13201007.00	207,08
1	1002	CELULA KAMINDA MUNDI	10520	BE-2 CINETRION	42601001	29/09/2000	47823	CONTROLE DO SUBWOOFER - IWERKS	CAPITALIZED	3650	13201007.00	6.166,48
1	1002	CELULA KAMINDA MUNDI	10520	BE-2 CINETRION	42601001	29/09/2000	47824	PROCESSADOR DE DIVISAO DE FREQUENCIA E	CAPITALIZED	3633	13201007.00	2.991,20
1	1002	CELULA KAMINDA MUNDI	10520	BE-2 CINETRION	42601001	29/09/2000	47825	LONGARINA 3 LUGARES COM BRACO VINIL AZ	CAPITALIZED	3420	13201007.00	207,08
1	1002	CELULA KAMINDA MUNDI	10520	BE-2 CINETRION	42601001	29/09/2000	47826	LONGARINA 3 LUGARES COM BRACO VINIL AZ	CAPITALIZED	3421	13201007.00	207,08
1	1002	CELULA KAMINDA MUNDI	10520	BE-2 CINETRION	42601001	29/09/2000	47827	LONGARINA 3 LUGARES COM BRACO VINIL AZ	CAPITALIZED	3423	13201007.00	207,08
1	1002	CELULA KAMINDA MUNDI	10520	BE-2 CINETRION	42601001	29/09/2000	47828	LONGARINA 3 LUGARES COM BRACO VINIL AZ	CAPITALIZED	3439	13201007.00	207,08
1	1002	CELULA KAMINDA MUNDI	10520	BE-2 CINETRION	42601001	29/09/2000	47829	LONGARINA 3 LUGARES COM BRACO VINIL AZ	CAPITALIZED	3440	13201007.00	207,08
1	1002	CELULA KAMINDA MUNDI	10520	BE-2 CINETRION	42601001	29/09/2000	47830	LONGARINA 3 LUGARES COM BRACO VINIL AZ	CAPITALIZED	3441	13201007.00	207,08
1	1002	CELULA KAMINDA MUNDI	10520	BE-2 CINETRION	42601001	29/09/2000	47831	LONGARINA 3 LUGARES COM BRACO VINIL AZ	CAPITALIZED	3442	13201007.00	207,08
1	1002	CELULA KAMINDA MUNDI	10520	BE-2 CINETRION	42601001	29/09/2000	47832	LONGARINA 3 LUGARES COM BRACO VINIL AZ	CAPITALIZED	3444	13201007.00	207,08
1	1002	CELULA KAMINDA MUNDI	10520	BE-2 CINETRION	42601001	29/09/2000	47833	LONGARINA 3 LUGARES COM BRACO VINIL AZ	CAPITALIZED	3445	13201007.00	207,08
1	1002	CELULA KAMINDA MUNDI	10520	BE-2 CINETRION	42601001	29/09/2000	47834	LONGARINA 3 LUGARES COM BRACO VINIL AZ	CAPITALIZED	3456	13201007.00	207,08
1	1002	CELULA KAMINDA MUNDI	10520	BE-2 CINETRION	42601001	29/09/2000	47835	LONGARINA 3 LUGARES COM BRACO VINIL AZ	CAPITALIZED	3457	13201007.00	207,08
1	1002	CELULA KAMINDA MUNDI	10520	BE-2 CINETRION	42601001	29/09/2000	47836	LONGARINA 3 LUGARES COM BRACO VINIL AZ	CAPITALIZED	3459	13201007.00	207,08
1	1002	CELULA KAMINDA MUNDI	10520	BE-2 CINETRION	42601001	29/09/2000	47837	PROJETOR - IWERFS - 12597	CAPITALIZED	3653	13201007.00	1.610,65
1	1002	CELULA KAMINDA MUNDI	10520	BE-2 CINETRION	42601001	29/09/2000	47838	LONGARINA 3 LUGARES COM BRACO VINIL AZ	CAPITALIZED	3399	13201007.00	207,08
1	1002	CELULA KAMINDA MUNDI	10520	BE-2 CINETRION	42601001	29/09/2000	47839	LONGARINA 3 LUGARES COM BRACO VINIL AZ	CAPITALIZED	3462	13201007.00	207,08
1	1002	CELULA KAMINDA MUNDI	10520	BE-2 CINETRION	42601001	29/09/2000	47840	LONGARINA 3 LUGARES COM BRACO VINIL AZ	CAPITALIZED	3382	13201007.00	207,08
1	1002	CELULA KAMINDA MUNDI	10520	BE-2 CINETRION	42601001	29/09/2000	47841	LONGARINA 3 LUGARES COM BRACO VINIL AZ	CAPITALIZED	3378	13201007.00	207,08
1	1002	CELULA KAMINDA MUNDI	10520	BE-2 CINETRION	42601001	29/09/2000	47842	LONGARINA 3 LUGARES COM BRACO VINIL AZ	CAPITALIZED	3393	13201007.00	207,08
1	1002	CELULA KAMINDA MUNDI	10520	BE-2 CINETRION	42601001	29/09/2000	47843	LONGARINA 3 LUGARES COM BRACO VINIL AZ	CAPITALIZED	3463	13201007.00	207,08
1	1002	CELULA KAMINDA MUNDI	10520	BE-2 CINETRION	42601001	29/09/2000	47844	LONGARINA 3 LUGARES COM BRACO VINIL AZ	CAPITALIZED	3464	13201007.00	207,08
1	1002	CELULA KAMINDA MUNDI	10520	BE-2 CINETRION	42601001	29/09/2000	47845	MESA MADEIRA COM ESTRUTURA DE FERRO -	CAPITALIZED	3658	13201007.00	216,29
1	1002	CELULA KAMINDA MUNDI	10520	BE-2 CINETRION	42601001	29/09/2000	47846	NOBREAK - INTRAPARELHOOWER	CAPITALIZED	3659	13201007.00	207,08
1	1002	CELULA KAMINDA MUNDI	10520	BE-2 CINETRION	42601001	29/09/2000	47847	LUZ DE EMERGENCIA - WALMONOF	CAPITALIZED	7059	13201007.00	322,13
1	1002	CELULA KAMINDA MUNDI	10520	BE-2 CINETRION	42601001	29/09/2000	47848	CENTRAL DE AR - COLDEX - TRANE	CAPITALIZED	3670	13201007.00	2.715,09
1	1002	CELULA KAMINDA MUNDI	10520	BE-2 CINETRION	42601001	29/09/2000	47849	CONVERSOR ANALOGICO - DECODER - DDS-1(	CAPITALIZED	3634	13201007.00	4.509,[illegible]
1	1002	CELULA KAMINDA MUNDI	10520	BE-2 CINETRION	42601001	29/09/2000	47850	LUZ DE EMERGENCIA - WALMONOF	CAPITALIZED	6830	13201007.00	322,13
1	1002	CELULA KAMINDA MUNDI	10520	BE-2 CINETRION	42601001	29/09/2000	47851	LONGARINA 3 LUGARES COM BRACO VINIL AZ	CAPITALIZED	3396	13201007.00	207,08
1	1002	CELULA KAMINDA MUNDI	10520	BE-2 CINETRION	42601001	29/09/2000	47852	LONGARINA 3 LUGARES COM BRACO VINIL AZ	CAPITALIZED	3422	13201007.00	207,08
1	1002	CELULA KAMINDA MUNDI	10520	BE-2 CINETRION	42601001	29/09/2000	47853	LONGARINA 3 LUGARES COM BRACO VINIL AZ	CAPITALIZED	3446	13201007.00	207,08
1	1002	CELULA KAMINDA MUNDI	10520	BE-2 CINETRION	42601001	29/09/2000	47854	LONGARINA 3 LUGARES COM BRACO VINIL AZ	CAPITALIZED	3452	13201007.00	207,08
1	1002	CELULA KAMINDA MUNDI	10520	BE-2 CINETRION	42601001	29/09/2000	47855	LONGARINA 3 LUGARES COM BRACO VINIL AZ	CAPITALIZED	3460	13201007.00	207,08
1	1002	CELULA KAMINDA MUNDI	10520	BE-2 CINETRION	42601001	29/09/2000	47856	LONGARINA 3 LUGARES COM BRACO VINIL AZ	CAPITALIZED	3469	13201007.00	207,08
1	1002	CELULA KAMINDA MUNDI	10520	BE-2 CINETRION	42601001	29/09/2000	47857	LONGARINA 3 LUGARES COM BRACO VINIL AZ	CAPITALIZED	3470	13201007.00	207,08
1	1002	CELULA KAMINDA MUNDI	10520	BE-2 CINETRION	42601001	29/09/2000	47858	LONGARINA 3 LUGARES COM BRACO VINIL AZ	CAPITALIZED	3473	13201007.00	207,08
1	1002	CELULA KAMINDA MUNDI	10520	BE-2 CINETRION	42601001	29/09/2000	47859	RACK PARA INFORMATICA - IWERKS - 12600 -	CAPITALIZED	3613	13201007.00	1.794,72
1	1002	CELULA KAMINDA MUNDI	10520	BE-2 CINETRION	42601001	29/09/2000	47860	RACK PARA INFORMATICA - IWERKS - 12603 -	CAPITALIZED	3614	13201007.00	1.794,72
1	1002	CELULA KAMINDA MUNDI	10520	BE-2 CINETRION	42601001	29/09/2000	47861	RACK PARA INFORMATICA - IWERKS - 12604 -	CAPITALIZED	3615	13201007.00	1.794,72
1	1002	CELULA KAMINDA MUNDI	10520	BE-2 CINETRION	42601001	29/09/2000	47862	RACK PARA INFORMATICA - IWERKS - 12605 -	CAPITALIZED	3616	13201007.00	1.794,72
1	1002	CELULA KAMINDA MUNDI	10520	BE-2 CINETRION	42601001	29/09/2000	47863	RACK PARA INFORMATICA - IWERKS - 12606 -	CAPITALIZED	3617	13201007.00	1.794,72
1	1002	CELULA KAMINDA MUNDI	10520	BE-2 CINETRION	42601001	29/09/2000	47864	REDUTOR DE RUIDOS - DOLBY - 506191	CAPITALIZED	3626	13201007.00	2.254,91
1	1002	CELULA KAMINDA MUNDI	10520	BE-2 CINETRION	42601001	29/09/2000	47865	UNIDADE PARA CONTROLE DE VOLUME - IWE	CAPITALIZED	3627	13201007.00	5.660,28
1	1002	CELULA KAMINDA MUNDI	10520	BE-2 CINETRION	42601001	29/09/2000	47866	AMPLIFICADOR - QSE - EX-2500	CAPITALIZED	3637	13201007.00	1.564,63
1	1002	CELULA KAMINDA MUNDI	10520	BE-2 CINETRION	42601001	29/09/2000	47867	AMPLIFICADOR - QSE - EX-2500	CAPITALIZED	3638	13201007.00	1.564,63
1	1002	CELULA KAMINDA MUNDI	10520	BE-2 CINETRION	42601001	29/09/2000	47868	AMPLIFICADOR - QSE - EX-2500	CAPITALIZED	3641	13201007.00	1.564,63
1	1002	CELULA KAMINDA MUNDI	10520	BE-2 CINETRION	42601001	29/09/2000	47869	AMPLIFICADOR - QSE - EX-2500	CAPITALIZED	3642	13201007.00	1.564,63
1	1002	CELULA KAMINDA MUNDI	10520	BE-2 CINETRION	42601001	29/09/2000	47870	AMPLIFICADOR - QSE - EX-2500	CAPITALIZED	3643	13201007.00	1.564,63
1	1002	CELULA KAMINDA MUNDI	10520	BE-2 CINETRION	42601001	29/09/2000	47871	AMPLIFICADOR - QSE - EX-2500	CAPITALIZED	3644	13201007.00	1.564,63
1	1002	CELULA KAMINDA MUNDI	10520	BE-2 CINETRION	42601001	29/09/2000	47872	ARMARIO ACO COM 2 PORTAS - TENNSCO - 9	CAPITALIZED	3648	13201007.00	253,11
1	1002	CELULA KAMINDA MUNDI	10520	BE-2 CINETRION	42601001	29/09/2000	47873	MAQUINA PARA EMENDAS DE FITAS - NEWM	CAPITALIZED	3649	13201007.00	6.166,48
1	1002	CELULA KAMINDA MUNDI	10520	BE-2 CINETRION	42601001	29/09/2000	47874	ENROLADOR DE FITAS - NEWMADE	CAPITALIZED	3655	13201007.00	5.936,39
1	1002	CELULA KAMINDA MUNDI	10520	BE-2 CINETRION	42601001	29/09/2000	47875	ENROLADOR DE FITAS - NEWMADE	CAPITALIZED	3657	13201007.00	5.936,39
1	1002	CELULA KAMINDA MUNDI	10520	BE-2 CINETRION	42601001	29/09/2000	47876	LONGARINA 3 LUGARES COM BRACO VINIL AZ	CAPITALIZED	11977	13201007.00	207,08
1	1002	CELULA KAMINDA MUNDI	10520	BE-2 CINETRION	42601001	29/09/2000	47877	LONGARINA 3 LUGARES COM BRACO VINIL AZ	CAPITALIZED	3386	13201007.00	207,08
1	1002	CELULA KAMINDA MUNDI	10520	BE-2 CINETRION	42601001	29/09/2000	47878	LONGARINA 3 LUGARES COM BRACO VINIL AZ	CAPITALIZED	3387	13201007.00	207,08
1	1002	CELULA KAMINDA MUNDI	10520	BE-2 CINETRION	42601001	29/09/2000	47879	LONGARINA 3 LUGARES COM BRACO VINIL AZ	CAPITALIZED	3447	13201007.00	207,08
1	1002	CELULA KAMINDA MUNDI	10520	BE-2 CINETRION	42601001	29/09/2000	47880	LONGARINA 3 LUGARES COM BRACO VINIL AZ	CAPITALIZED	3451	13201007.00	207,08
1	1002	CELULA KAMINDA MUNDI	10520	BE-2 CINETRION	42601001	29/09/2000	47881	LONGARINA 3 LUGARES COM BRACO VINIL AZ	CAPITALIZED	3466	13201007.00	207,08
1	1002	CELULA KAMINDA MUNDI	10520	BE-2 CINETRION	42601001	29/09/2000	47882	LONGARINA 3 LUGARES COM BRACO VINIL AZ	CAPITALIZED	3474	13201007.00	207,08
1	1002	CELULA KAMINDA MUNDI	10520	BE-2 CINETRION	42601001	29/09/2000	47883	LUZ EMERGENCIA	CAPITALIZED	3476	13201007.00	322,13
1	1002	CELULA KAMINDA MUNDI	10520	BE-2 CINETRION	42601001	29/09/2000	47884	LUZ DE EMERGENCIA - WALMONOF	CAPITALIZED	3479	13201007.00	322,13
1	1002	CELULA KAMINDA MUNDI	10520	BE-2 CINETRION	42601001	29/09/2000	47885	LUZ DE EMERGENCIA - WALMONOF	CAPITALIZED	3480	13201007.00	322,13
1	1002	CELULA KAMINDA MUNDI	10520	BE-2 CINETRION	42601001	29/09/2000	47886	LUZ DE EMERGENCIA - AURENLUZ	CAPITALIZED	3487	13201007.00	322,13
1	1002	CELULA KAMINDA MUNDI	10520	BE-2 CINETRION	42601001	29/09/2000	47887	LONGARINA 3 LUGARES COM BRACO VINIL AZ	CAPITALIZED	3380	13201007.00	207,08
1	1002	CELULA KAMINDA MUNDI	10520	BE-2 CINETRION	42601001	29/09/2000	47888	LONGARINA 3 LUGARES COM BRACO VINIL AZ	CAPITALIZED	3438	13201007.00	207,08
1	1002	CELULA KAMINDA MUNDI	10520	BE-2 CINETRION	42601001	29/09/2000	47889	LONGARINA 3 LUGARES COM BRACO VINIL AZ	CAPITALIZED	3443	13201007.00	207,08
1	1002	CELULA KAMINDA MUNDI	10520	BE-2 CINETRION	42601001	29/09/2000	47890	LONGARINA 3 LUGARES COM BRACO VINIL AZ	CAPITALIZED	3458	13201007.00	207,08
1	1002	CELULA KAMINDA MUNDI	10520	BE-2 CINETRION	42601001	29/09/2000	47891	LONGARINA 3 LUGARES COM BRACO VINIL AZ	CAPITALIZED	3465	13201007.00	207,08
1	1002	CELULA KAMINDA MUNDI	10520	BE-2 CINETRION	42601001	29/09/2000	47892	LONGARINA 3 LUGARES COM BRACO VINIL AZ	CAPITALIZED	3467	13201007.00	207,08
1	1002	CELULA KAMINDA MUNDI	10520	BE-2 CINETRION	42601001	29/09/2000	47893	LONGARINA 3 LUGARES COM BRACO VINIL AZ	CAPITALIZED	3453	13201007.00	207,08
1	1002	CELULA KAMINDA MUNDI	10520	BE-2 CINETRION	42601001	29/09/2000	47894	REDUTOR DE RUIDOS - DOLBY - 506191	CAPITALIZED	3623	13201007.00	2.254,91
1	1002	CELULA KAMINDA MUNDI	10520	BE-2 CINETRION	42601001	29/09/2000	47895	AMPLIFICADOR - QSE - EX-2500	CAPITALIZED	3640	13201007.00	1.564,63
1	1002	CELULA KAMINDA MUNDI	10520	BE-2 CINETRION	42601001	29/09/2000	47896	PROJETOR DE ROLO - DENVER COLOR	CAPITALIZED	3646	13201007.00	2.070,83
1	1002	CELULA KAMINDA MUNDI	10520	BE-2 CINETRION	42601001	30/11/1999	47897	SUPORTE DE ACO PARA FITAS - XETRON - L11(	CAPITALIZED	3652	13201007.00	1.564,63
1	1002	CELULA KAMINDA MUNDI	10520	BE-2 CINETRION	42601001	30/11/1999	47898	LONGARINA 3 LUGARES COM BRACO VINIL AZ	CAPITALIZED	3405	13201007.00	207,08
1	1002	CELULA KAMINDA MUNDI	10520	BE-2 CINETRION	42601001	30/11/1999	47899	LONGARINA 3 LUGARES COM BRACO VINIL AZ	CAPITALIZED	3406	13201007.00	207,08
1	1002	CELULA KAMINDA MUNDI	10520	BE-2 CINETRION	42601001	30/11/1999	47900	LONGARINA 3 LUGARES COM BRACO VINIL AZ	CAPITALIZED	3407	13201007.00	207,08
1	1002	CELULA KAMINDA MUNDI	10520	BE-2 CINETRION	42601001	30/11/1999	47901	LONGARINA 3 LUGARES COM BRACO VINIL AZ	CAPITALIZED	3408	13201007.00	207,08
1	1002	CELULA KAMINDA MUNDI	10520	BE-2 CINETRION	42601001	30/11/1999	47902	LONGARINA 3 LUGARES COM BRACO VINIL AZ	CAPITALIZED	3412	13201007.00	207,08
1	1002	CELULA KAMINDA MUNDI	10520	BE-2 CINETRION	42601001	30/11/1999	47903	LONGARINA 3 LUGARES COM BRACO VINIL AZ	CAPITALIZED	3413	13201007.00	207,08
1	1002	CELULA KAMINDA MUNDI	10520	BE-2 CINETRION	42601001	30/11/1999	47904	LONGARINA 3 LUGARES COM BRACO VINIL AZ	CAPITALIZED	3414	13201007.00	207,08
1	1002	CELULA KAMINDA MUNDI	10520	BE-2 CINETRION	42601001	30/11/1999	47905	LONGARINA 3 LUGARES COM BRACO VINIL AZ	CAPITALIZED	3415	13201007.00	207,08
1	1002	CELULA KAMINDA MUNDI	10520	BE-2 CINETRION	42601001	30/11/1999	47906	LONGARINA 3 LUGARES COM BRACO VINIL AZ	CAPITALIZED	3416	13201007.00	207,08
1	1002	CELULA KAMINDA MUNDI	10520	BE-2 CINETRION	42601001	30/11/1999	47907	LONGARINA 3 LUGARES COM BRACO VINIL AZ	CAPITALIZED	3417	13201007.00	207,08
1	1002	CELULA KAMINDA MUNDI	10520	BE-2 CINETRION	42601001	30/11/1999	47908	LONGARINA 3 LUGARES COM BRACO VINIL AZ	CAPITALIZED	3379	13201007.00	207,08
1	1002	CELULA KAMINDA MUNDI	10520	BE-2 CINETRION	42601001	30/11/1999	47909	NOBREAK - INTRAPARELHOOWER	CAPITALIZED	3660	13201007.00	207,08
1	1002	CELULA KAMINDA MUNDI	10520	BE-2 CINETRION	42601001	30/11/1999	47910	LONGARINA 3 LUGARES COM BRACO VINIL AZ	CAPITALIZED	3384	13201007.00	207,08
1	1002	CELULA KAMINDA MUNDI	10520	BE-2 CINETRION	42601001	30/11/1999	47911	LONGARINA 3 LUGARES COM BRACO VINIL AZ	CAPITALIZED	3383	13201007.00	207,08
1	1002	CELULA KAMINDA MUNDI	10520	BE-2 CINETRION	42601001	30/11/1999	47912	LONGARINA 3 LUGARES COM BRACO VINIL AZ	CAPITALIZED	3391	13201007.00	207,08
1	1002	CELULA KAMINDA MUNDI	10520	BE-2 CINETRION	42601001	30/11/1999	47913	LONGARINA 3 LUGARES COM BRACO VINIL AZ	CAPITALIZED	3392	13201007.00	207,08
1	1002	CELULA KAMINDA MUNDI	10520	BE-2 CINETRION	42601001	30/11/1999	47914	LONGARINA 3 LUGARES COM BRACO VINIL AZ	CAPITALIZED	3425	13201007.00	207,08
1	1002	CELULA KAMINDA MUNDI	10520	BE-2 CINETRION	42601001	30/11/1999	47915	LONGARINA 3 LUGARES COM BRACO VINIL AZ	CAPITALIZED	3426	13201007.00	207,08
1	1002	CELULA KAMINDA MUNDI	10520	BE-2 CINETRION	42601001	30/11/1999	47916	LONGARINA 3 LUGARES COM BRACO VINIL AZ	CAPITALIZED	3428	13201007.00	207,08
1	1002	CELULA KAMINDA MUNDI	10520	BE-2 CINETRION	42601001	30/11/1999	47917	LONGARINA 3 LUGARES COM BRACO VINIL AZ	CAPITALIZED	3429	13201007.00	207,08
1	1002	CELULA KAMINDA MUNDI	10520	BE-2 CINETRION	42601001	30/11/1999	47918	LONGARINA 3 LUGARES COM BRACO VINIL AZ	CAPITALIZED	3430	13201007.00	207,08
1	1002	CELULA KAMINDA MUNDI	10520	BE-2 CINETRION	42601001	30/11/1999	47919	LONGARINA 3 LUGARES COM BRACO VINIL AZ	CAPITALIZED	3431	13201007.00	207,08
1	1002	CELULA KAMINDA MUNDI	10520	BE-2 CINETRION	42601001	30/11/1999	47920	LONGARINA 3 LUGARES COM BRACO VINIL AZ	CAPITALIZED	3432	13201007.00	207,08
1	1002	CELULA KAMINDA MUNDI	10520	BE-2 CINETRION	42601001	30/11/1999	47921	LONGARINA 3 LUGARES COM BRACO VINIL AZ	CAPITALIZED	3433	13201007.00	207,08

fls. 98680
Este documento é cópia do original, assinado digitalmente por CAMILA APARECIDA DIAS LIMA e Tribunal de Justica do Estado de Sao Paulo, protocolado em 01/03/2019 às 20:56, sob o número WVIN19700053840.
Para conferir o original, acesse o site https://esaj.tjsp.jus.br/pastadigital/pg/abrirConferenciaDocumento.do, informe o processo 1002265-62.2016.8.26.0659 e código 4488B7B.

1	1002	CELULA KAMINDA MUNDI	10520	BE-2 CINETRION	42601001	30/11/1999	47922	LONGARINA 3 LUGARES COM BRACO VINIL AZ	CAPITALIZED	3434	13201007.00	207,08
1	1002	CELULA KAMINDA MUNDI	10520	BE-2 CINETRION	42601001	30/11/1999	47923	LONGARINA 3 LUGARES COM BRACO VINIL AZ	CAPITALIZED	3435	13201007.00	207,08
1	1002	CELULA KAMINDA MUNDI	10520	BE-2 CINETRION	42601001	30/11/1999	47924	LONGARINA 3 LUGARES COM BRACO VINIL AZ	CAPITALIZED	3436	13201007.00	207,08
1	1002	CELULA KAMINDA MUNDI	10520	BE-2 CINETRION	42601001	30/11/1999	47925	LONGARINA 3 LUGARES COM BRACO VINIL AZ	CAPITALIZED	3455	13201007.00	207,08
1	1002	CELULA KAMINDA MUNDI	10520	BE-2 CINETRION	42601001	30/11/1999	47926	LONGARINA 3 LUGARES COM BRACO VINIL AZ	CAPITALIZED	3437	13201007.00	207,08
1	1002	CELULA KAMINDA MUNDI	10520	BE-2 CINETRION	42601001	30/11/1999	47927	LONGARINA 3 LUGARES COM BRACO VINIL AZ	CAPITALIZED	3448	13201007.00	207,08
1	1002	CELULA KAMINDA MUNDI	10520	BE-2 CINETRION	42601001	30/11/1999	47928	RACK PARA INFORMATICA - 080X060X2,20	CAPITALIZED	4100	13201007.00	966,39
1	1002	CELULA KAMINDA MUNDI	10520	BE-2 CINETRION	42601001	30/11/1999	47929	LONGARINA 3 LUGARES COM BRACO VINIL AZ	CAPITALIZED	3471	13201007.00	207,08
1	1002	CELULA KAMINDA MUNDI	10520	BE-2 CINETRION	42601001	30/11/1999	47930	LONGARINA 3 LUGARES COM BRACO VINIL AZ	CAPITALIZED	3472	13201007.00	207,08
1	1002	CELULA KAMINDA MUNDI	10520	BE-2 CINETRION	42601001	30/11/1999	47931	LONGARINA 3 LUGARES COM BRACO VINIL AZ	CAPITALIZED	3449	13201007.00	207,08
1	1002	CELULA KAMINDA MUNDI	10520	BE-2 CINETRION	42601001	30/11/1999	47932	EQUALIZADOR MICRO-AUDIO - EQPOD 26CQ	CAPITALIZED	3629	13201007.00	1.564,63
1	1002	CELULA KAMINDA MUNDI	10520	BE-2 CINETRION	42601001	30/11/1999	47933	LONGARINA 3 LUGARES COM BRACO VINIL AZ	CAPITALIZED	3389	13201007.00	207,08
1	1002	CELULA KAMINDA MUNDI	10520	BE-2 CINETRION	42601001	30/11/1999	47934	LUZ DE EMERGENCIA - WALMONOF	CAPITALIZED	3484	13201007.00	322,13
1	1002	CELULA KAMINDA MUNDI	10520	BE-2 CINETRION	42601001	30/11/1999	47935	REDUTOR DE RUIDOS - DOLBY - 506191	CAPITALIZED	3625	13201007.00	2.254,91
1	1002	CELULA KAMINDA MUNDI	10520	BE-2 CINETRION	42601001	30/11/1999	47936	LONGARINA 3 LUGARES COM BRACO VINIL AZ	CAPITALIZED	3461	13201007.00	207,08
1	1002	CELULA KAMINDA MUNDI	10520	BE-2 CINETRION	42601001	30/11/1999	47937	LUZ DE EMERGENCIA - WALMONOF	CAPITALIZED	7610	13201007.00	322,13
1	1002	CELULA KAMINDA MUNDI	10520	BE-2 CINETRION	42601001	30/11/1999	47938	LONGARINA 3 LUGARES COM BRACO VINIL AZ	CAPITALIZED	3385	13201007.00	207,08
1	1002	CELULA KAMINDA MUNDI	10520	BE-2 CINETRION	42601001	30/11/1999	47939	LONGARINA 3 LUGARES COM BRACO VINIL AZ	CAPITALIZED	3377	13201007.00	207,08
1	1002	CELULA KAMINDA MUNDI	10520	BE-2 CINETRION	42601001	30/11/1999	47940	LONGARINA 3 LUGARES COM BRACO VINIL AZ	CAPITALIZED	3418	13201007.00	207,08
1	1002	CELULA KAMINDA MUNDI	10520	BE-2 CINETRION	42601001	30/11/1999	47941	LONGARINA 3 LUGARES COM BRACO VINIL AZ	CAPITALIZED	3419	13201007.00	207,08
1	1002	CELULA KAMINDA MUNDI	10520	BE-2 CINETRION	42601001	30/11/1999	47942	AMPLIFICADOR - QSE - EX-2500	CAPITALIZED	3639	13201007.00	1.564,63
1	1002	CELULA KAMINDA MUNDI	10520	BE-2 CINETRION	42601001	30/11/1999	47943	LONGARINA 3 LUGARES COM BRACO VINIL AZ	CAPITALIZED	3404	13201007.00	207,08
1	1002	CELULA KAMINDA MUNDI	10520	BE-2 CINETRION	42601001	30/11/1999	47944	LONGARINA 3 LUGARES COM BRACO VINIL AZ	CAPITALIZED	3411	13201007.00	207,08
1	1002	CELULA KAMINDA MUNDI	10520	BE-2 CINETRION	42601001	30/11/1999	47945	LONGARINA 3 LUGARES COM BRACO VINIL AZ	CAPITALIZED	3468	13201007.00	207,08
1	1002	CELULA KAMINDA MUNDI	10520	BE-2 CINETRION	42601001	30/11/1999	47946	LONGARINA 3 LUGARES COM BRACO VINIL AZ	CAPITALIZED	3390	13201007.00	207,08
1	1002	CELULA KAMINDA MUNDI	10520	BE-2 CINETRION	42601001	30/11/1999	47947	LONGARINA 3 LUGARES COM BRACO VINIL AZ	CAPITALIZED	3427	13201007.00	207,08
1	1002	CELULA KAMINDA MUNDI	10520	BE-2 CINETRION	42601001	30/11/1999	47948	LONGARINA 3 LUGARES COM BRACO VINIL AZ	CAPITALIZED	3376	13201007.00	207,08
1	1002	CELULA KAMINDA MUNDI	10521	BR-2 GIRANDA MUNDI	42601001	30/11/1999	47949	CATRACA FERRO	CAPITALIZED	3370	13201007.00	2.162,87
1	1002	CELULA KAMINDA MUNDI	10521	BR-2 GIRANDA MUNDI	42601001	29/09/2000	47950	ARMARIO ACO ALTO COM 2 PORTAS	CAPITALIZED	3369	13201007.00	322,13
1	1002	CELULA KAMINDA MUNDI	10521	BR-2 GIRANDA MUNDI	42601001	29/09/2000	47951	CARRINHO DE FERRO HIDRAULICO	CAPITALIZED	3366	13201007.00	437,19
1	1002	CELULA KAMINDA MUNDI	10521	BR-2 GIRANDA MUNDI	42601001	29/09/2000	47952	CADEIRA GIRATORIA TECIDO COM BRACOS	CAPITALIZED	10413	13201007.00	197,88
1	1002	CELULA KAMINDA MUNDI	10521	BR-2 GIRANDA MUNDI	42601001	29/09/2000	47953	CADEIRA FIXA ESTRUTURA FERRO	CAPITALIZED	15004	13201007.00	142,66
1	1002	CELULA KAMINDA MUNDI	10521	BR-2 GIRANDA MUNDI	42601001	29/09/2000	47954	MACA MADEIRA	CAPITALIZED	15007	13201007.00	276,11
1	1002	CELULA KAMINDA MUNDI	10521	BR-2 GIRANDA MUNDI	42601001	29/09/2000	47955	CAIXA DE SOM	CAPITALIZED	15006	13201007.00	368,15
1	1002	CELULA KAMINDA MUNDI	10521	BR-2 GIRANDA MUNDI	42601001	30/11/1999	47956	BANCADA MADEIRA COM ESTRUTURA DE FER	CAPITALIZED	15001	13201007.00	345,14
1	1002	CELULA KAMINDA MUNDI	10521	BR-2 GIRANDA MUNDI	42601001	30/11/1999	47957	RACK ACO ALTO COM 1 PORTA DE VIDRO	CAPITALIZED	890	13201007.00	552,22
1	1002	CELULA KAMINDA MUNDI	10521	BR-2 GIRANDA MUNDI	42601001	30/11/1999	47958	VENTILADOR DE PAREDE - TRON	CAPITALIZED	15003	13201007.00	184,07
1	1002	CELULA KAMINDA MUNDI	10521	BR-2 GIRANDA MUNDI	42601001	30/11/1999	47959	CADEIRA DE RODAS	CAPITALIZED	15005	13201007.00	207,08
1	1002	CELULA KAMINDA MUNDI	10521	BR-2 GIRANDA MUNDI	42601001	30/11/1999	47960	AMPLIFICADOR DE SOM IA-400V - PEAVEY	CAPITALIZED	4068	13201007.00	[illegible]
1	1002	CELULA KAMINDA MUNDI	10521	BR-2 GIRANDA MUNDI	42601001	30/11/1999	47961	MESA DE SOM - UNIC - MAC 06 STD - 6 CANAI	CAPITALIZED	15002	13201007.00	1.656,67
1	1002	CELULA KAMINDA MUNDI	10522	BR-3 LA TOUR EIFFEL	42601001	30/11/1999	47962	CATRACA - MADIS	CAPITALIZED	15783	13201007.00	5.660,23
1	1002	CELULA KAMINDA MUNDI	10522	BR-3 LA TOUR EIFFEL	42601001	29/09/2000	47963	RACK ACO ALTO - CD80 - SUPERVISOR - STRAN	CAPITALIZED	881	13201007.00	552,22
1	1002	CELULA KAMINDA MUNDI	10522	BR-3 LA TOUR EIFFEL	42601001	29/09/2000	47964	SN 103R - NETWORK NODE - STRAND LIGHTIN	CAPITALIZED	882	13201007.00	2.208,89
1	1002	CELULA KAMINDA MUNDI	10522	BR-3 LA TOUR EIFFEL	42601001	29/09/2000	47965	CADEIRA GIRATORIA TECIDO COM BRACOS	CAPITALIZED	10421	13201007.00	197,88
1	1002	CELULA KAMINDA MUNDI	10522	BR-3 LA TOUR EIFFEL	42601001	29/09/2000	47966	MESA DE SOM - UNIC MAC 06 - STD (AUDIO N	CAPITALIZED	15784	13201007.00	1.656,67
1	1002	CELULA KAMINDA MUNDI	10522	BR-3 LA TOUR EIFFEL	42601001	29/09/2000	47967	CADEIRA DE RODAS	CAPITALIZED	15787	13201007.00	207,08
1	1002	CELULA KAMINDA MUNDI	10522	BR-3 LA TOUR EIFFEL	42601001	29/09/2000	47968	MACA MADEIRA	CAPITALIZED	15788	13201007.00	276,11
1	1002	CELULA KAMINDA MUNDI	10522	BR-3 LA TOUR EIFFEL	42601001	29/09/2000	47969	LUZ DE EMERGENCIA - AUREONLUZ	CAPITALIZED	878	13201007.00	322,13
1	1002	CELULA KAMINDA MUNDI	10522	BR-3 LA TOUR EIFFEL	42601001	30/11/1999	47970	HOT SOUND HS 300SX - PROFESSIONAL	CAPITALIZED	15785	13201007.00	1.702,68
1	1002	CELULA KAMINDA MUNDI	10522	BR-3 LA TOUR EIFFEL	42601001	30/11/1999	47971	VENTILADOR DE PAREDE - TRON	CAPITALIZED	15786	13201007.00	184,07
1	1002	CELULA KAMINDA MUNDI	10720	BB01 BANHEIRO 1	42601001	14/06/2006	47972	BEBEDOURO ELETRICO - CANOVAS	CAPITALIZED	8378	13201007.00	1.510,00
1	1002	CELULA KAMINDA MUNDI	10720	BB01 BANHEIRO 1	42601001	29/09/2000	47973	BEBEDOURO ELETRICO - IBBL	CAPITALIZED	13067	13201007.00	289,02
1	1002	CELULA KAMINDA MUNDI	10720	BB01 BANHEIRO 1	42601001	29/09/2000	47974	LUZ EMERGENCIA - AUREONLUX	CAPITALIZED	7066	13201007.00	322,13
1	1002	CELULA KAMINDA MUNDI	10720	BB01 BANHEIRO 1	42601001	29/09/2000	47975	ARMARIO MADEIRA COM 5 PRATELEIRAS - 08	CAPITALIZED	13068	13201007.00	197,88
1	1002	CELULA KAMINDA MUNDI	10720	BB01 BANHEIRO 1	42601001	29/09/2000	47976	ARMARIO MADEIRA COM 5 PRATELEIRAS - 08	CAPITALIZED	13069	13201007.00	197,88
1	1002	CELULA KAMINDA MUNDI	10720	BB01 BANHEIRO 1	42601001	29/09/2000	47977	CADEIRA FIXA ESTRUTURA DE FERRO	CAPITALIZED	13070	13201007.00	138,05
1	1002	CELULA KAMINDA MUNDI	10720	BB01 BANHEIRO 1	42601001	29/09/2000	47978	TROCADOR SUSPENSO DE PLASTICO	CAPITALIZED	13071	13201007.00	276,11
1	1002	CELULA KAMINDA MUNDI	10720	BB01 BANHEIRO 1	42601001	29/09/2000	47979	TROCADOR SUSPENSO DE PLASTICO	CAPITALIZED	13072	13201007.00	276,11
1	1002	CELULA KAMINDA MUNDI	10720	BB01 BANHEIRO 1	42601001	29/09/2000	47980	LUZ EMERGENCIA - NOVALUZ	CAPITALIZED	13073	13201007.00	322,13
1	1002	CELULA KAMINDA MUNDI	10720	BB01 BANHEIRO 1	42601001	30/11/1999	47981	LUZ EMERGENCIA - AUREONLUX	CAPITALIZED	7068	13201007.00	322,13
1	1002	CELULA KAMINDA MUNDI	10720	BB01 BANHEIRO 1	42601001	30/11/1999	47982	LONGARINA 3 LUGARES	CAPITALIZED	6509	13201007.00	207,08
1	1002	CELULA KAMINDA MUNDI	10726	BS05 SALA VIP	42601001	29/09/2000	47983	MESA MADEIRA DE CANTO - 060X060X060	CAPITALIZED	5143	13201007.00	147,26
1	1002	CELULA KAMINDA MUNDI	10726	BS05 SALA VIP	42601001	29/09/2000	47984	MESA MADEIRA DE CANTO - 060X060X060	CAPITALIZED	5144	13201007.00	147,26
1	1002	CELULA KAMINDA MUNDI	10726	BS05 SALA VIP	42601001	29/09/2000	47985	POLTRONA FIXA TECIDO	CAPITALIZED	5134	13201007.00	225,49
1	1002	CELULA KAMINDA MUNDI	10726	BS05 SALA VIP	42601001	29/09/2000	47986	POLTRONA FIXA TECIDO	CAPITALIZED	5135	13201007.00	225,49
1	1002	CELULA KAMINDA MUNDI	10726	BS05 SALA VIP	42601001	29/09/2000	47987	POLTRONA FIXA TECIDO 3 LUGARES	CAPITALIZED	5133	13201007.00	225,49
1	1002	CELULA KAMINDA MUNDI	10726	BS05 SALA VIP	42601001	29/09/2000	47988	MESA DE VIDRO - 070X070X035	CAPITALIZED	1357	13201007.00	207,08
1	1002	CELULA KAMINDA MUNDI	10726	BS05 SALA VIP	42601001	29/09/2000	47989	MESA MADEIRA PARA MICRO COM VIDRO EM	CAPITALIZED	5146	13201007.00	161,06
1	1002	CELULA KAMINDA MUNDI	10726	BS05 SALA VIP	42601001	29/09/2000	47990	CADEIRA FIXA POLIPROPILENO	CAPITALIZED	12441	13201007.00	161,06
1	1002	CELULA KAMINDA MUNDI	10726	BS05 SALA VIP	42601001	29/09/2000	47991	CADEIRA FIXA POLIPROPILENO	CAPITALIZED	12442	13201007.00	161,06
1	1002	CELULA KAMINDA MUNDI	10726	BS05 SALA VIP	42601001	29/09/2000	47992	CADEIRA FIXA POLIPROPILENO	CAPITALIZED	12443	13201007.00	161,06
1	1002	CELULA KAMINDA MUNDI	10726	BS05 SALA VIP	42601001	29/09/2000	47993	CADEIRA FIXA POLIPROPILENO	CAPITALIZED	12444	13201007.00	161,06
1	1002	CELULA KAMINDA MUNDI	10726	BS05 SALA VIP	42601001	29/09/2000	47994	CADEIRA FIXA POLIPROPILENO	CAPITALIZED	12445	13201007.00	161,06
1	1002	CELULA KAMINDA MUNDI	10726	BS05 SALA VIP	42601001	29/09/2000	47995	CADEIRA FIXA POLIPROPILENO	CAPITALIZED	12446	13201007.00	161,06
1	1002	CELULA KAMINDA MUNDI	10726	BS05 SALA VIP	42601001	29/09/2000	47996	CADEIRA FIXA POLIPROPILENO	CAPITALIZED	12447	13201007.00	161,06
1	1002	CELULA KAMINDA MUNDI	10726	BS05 SALA VIP	42601001	29/09/2000	47997	CADEIRA FIXA POLIPROPILENO	CAPITALIZED	12448	13201007.00	161,06
1	1002	CELULA KAMINDA MUNDI	10726	BS05 SALA VIP	42601001	29/09/2000	47998	MESA MADEIRA 1,80X065X075	CAPITALIZED	12450	13201007.00	225,49
1	1002	CELULA KAMINDA MUNDI	10726	BS05 SALA VIP	42601001	29/09/2000	47999	MESA MADEIRA REUNIAO - 2,50X1,00X075	CAPITALIZED	12451	13201007.00	414,17
1	1002	CELULA KAMINDA MUNDI	10726	BS05 SALA VIP	42601001	29/09/2000	48000	MESA MADEIRA REUNIAO - 2,50X1,00X075	CAPITALIZED	12452	13201007.00	414,17
1	1002	CELULA KAMINDA MUNDI	10726	BS05 SALA VIP	42601001	29/09/2000	48001	MESA MADEIRA 2,20X045X075	CAPITALIZED	12453	13201007.00	234,49
1	1002	CELULA KAMINDA MUNDI	10726	BS05 SALA VIP	42601001	29/09/2000	48002	ESTANTE MADEIRA - 1,80X060X1,50	CAPITALIZED	12455	13201007.00	161,06
1	1002	CELULA KAMINDA MUNDI	10726	BS05 SALA VIP	42601001	29/09/2000	48003	TELA 92 NGR	CAPITALIZED	12456	13201007.00	598,24
1	1002	CELULA KAMINDA MUNDI	10726	BS05 SALA VIP	42601001	29/09/2000	48004	PROJETOR - SONY - VPCES2	CAPITALIZED	12457	13201007.00	1.610,65
1	1002	CELULA KAMINDA MUNDI	10726	BS05 SALA VIP	42601001	29/09/2000	48005	LUZ DE EMERGENCIA	CAPITALIZED	12458	13201007.00	322,13
1	1002	CELULA KAMINDA MUNDI	10726	BS05 SALA VIP	42601001	29/09/2000	48006	NO BREAK - SMS - SM-700	CAPITALIZED	12460	13201007.00	299,12
1	1002	CELULA KAMINDA MUNDI	10726	BS05 SALA VIP	42601001	29/09/2000	48007	APARELHO TELEFONE - ERICSSON - MD110	CAPITALIZED	12462	13201007.00	115,05
1	1002	CELULA KAMINDA MUNDI	10726	BS05 SALA VIP	42601001	29/09/2000	48008	TELA BRANCA PARA PROJECAO - 1,80X095	CAPITALIZED	13950	13201007.00	460,19
1	1002	CELULA KAMINDA MUNDI	10726	BS05 SALA VIP	42601001	29/09/2000	48009	TRIPE DE FERRO	CAPITALIZED	13951	13201007.00	322,13
1	1002	CELULA KAMINDA MUNDI	10726	BS05 SALA VIP	42601001	29/09/2000	48010	MESA MADEIRA CIRCULAR - 1,40X080	CAPITALIZED	3817	13201007.00	225,49
1	1002	CELULA KAMINDA MUNDI	10726	BS05 SALA VIP	42601001	29/09/2000	48011	CADEIRA FIXA POLIPROPILENO	CAPITALIZED	12449	13201007.00	161,06
1	1002	CELULA KAMINDA MUNDI	10726	BS05 SALA VIP	42601001	29/09/2000	48012	POLTRONA FIXA TECIDO 2 LUGARES	CAPITALIZED	12454	13201007.00	225,49
1	1002	CELULA KAMINDA MUNDI	10726	BS05 SALA VIP	42601001	29/09/2000	48013	LUZ DE EMERGENCIA	CAPITALIZED	12459	13201007.00	322,13
1	1002	CELULA KAMINDA MUNDI	10726	BS05 SALA VIP	42601001	30/11/1999	48014	POLTRONA FIXA TECIDO	CAPITALIZED	5137	13201007.00	225,49
1	1002	CELULA KAMINDA MUNDI	10726	BS05 SALA VIP	42601001	30/11/1999	48015	POLTRONA FIXA TECIDO 2 LUGARES	CAPITALIZED	5132	13201007.00	225,49
1	1002	CELULA KAMINDA MUNDI	10726	BS05 SALA VIP	42601001	30/11/1999	48016	POLTRONA FIXA TECIDO	CAPITALIZED	5138	13201007.00	225,49
1	1002	CELULA KAMINDA MUNDI	10726	BS05 SALA VIP	42601001	30/11/1999	48017	FRIGOBAR - CONSUL - 120	CAPITALIZED	5111	13201007.00	368,15
1	1002	CELULA KAMINDA MUNDI	10726	BS05 SALA VIP	42601001	30/11/1999	48018	CADEIRA FIXA ESTRUTURA MADEIRA TECIDO	CAPITALIZED	5119	13201007.00	142,66
1	1002	CELULA KAMINDA MUNDI	10726	BS05 SALA VIP	42601001	30/11/1999	48019	CADEIRA FIXA ESTRUTURA MADEIRA TECIDO	CAPITALIZED	5120	13201007.00	142,66
1	1002	CELULA KAMINDA MUNDI	10726	BS05 SALA VIP	42601001	30/11/1999	48020	CADEIRA FIXA ESTRUTURA MADEIRA TECIDO	CAPITALIZED	5121	13201007.00	142,66
1	1002	CELULA KAMINDA MUNDI	10726	BS05 SALA VIP	42601001	30/11/1999	48021	CADEIRA TIPO CONCHA TECIDO	CAPITALIZED	5128	13201007.00	322,13
1	1002	CELULA KAMINDA MUNDI	10726	BS05 SALA VIP	42601001	30/11/1999	48022	CADEIRA TIPO CONCHA TECIDO	CAPITALIZED	5129	13201007.00	322,13
1	1002	CELULA KAMINDA MUNDI	10726	BS05 SALA VIP	42601001	30/11/1999	48023	CADEIRA TIPO CONCHA TECIDO	CAPITALIZED	5130	13201007.00	322,13
1	1002	CELULA KAMINDA MUNDI	10726	BS05 SALA VIP	42601001	30/11/1999	48024	POLTRONA FIXA TECIDO	CAPITALIZED	5139	13201007.00	225,49
1	1002	CELULA KAMINDA MUNDI	10726	BS05 SALA VIP	42601001	30/11/1999	48025	CADEIRA FIXA ESTRUTURA MADEIRA TECIDO	CAPITALIZED	5118	13201007.00	142,66
1	1002	CELULA KAMINDA MUNDI	10726	BS05 SALA VIP	42601001	30/11/1999	48026	CADEIRA FIXA ESTRUTURA MADEIRA TECIDO	CAPITALIZED	5122	13201007.00	142,66
1	1002	CELULA KAMINDA MUNDI	10726	BS05 SALA VIP	42601001	30/11/1999	48027	CADEIRA FIXA ESTRUTURA MADEIRA TECIDO	CAPITALIZED	5124	13201007.00	142,66
1	1002	CELULA KAMINDA MUNDI	10726	BS05 SALA VIP	42601001	30/11/1999	48028	CADEIRA TIPO CONCHA TECIDO	CAPITALIZED	5126	13201007.00	322,13
1	1002	CELULA KAMINDA MUNDI	10726	BS05 SALA VIP	42601001	30/11/1999	48029	CADEIRA FIXA ESTRUTURA MADEIRA TECIDO	CAPITALIZED	5123	13201007.00	142,66
1	1002	CELULA KAMINDA MUNDI	10726	BS05 SALA VIP	42601001	30/11/1999	48030	POLTRONA FIXA TECIDO	CAPITALIZED	5136	13201007.00	225,49
1	1002	CELULA KAMINDA MUNDI	10726	BS05 SALA VIP	42601001	30/11/1999	48031	CADEIRA FIXA ESTRUTURA MADEIRA TECIDO	CAPITALIZED	5125	13201007.00	142,66
1	1002	CELULA KAMINDA MUNDI	10727	BS11 SUBESTAÇÃO	42601001	29/09/2000	48032	MESA MADEIRA COM 3 GAVETAS 1,20X075X0	CAPITALIZED	15191	13201007.00	197,88
1	1002	CELULA KAMINDA MUNDI	10727	BS11 SUBESTAÇÃO	42601001	30/11/1999	48033	NO BREAK 20 KHZ	CAPITALIZED	15192	13201007.00	115,05
1	1002	CELULA KAMINDA MUNDI	10728	BT01 EQUIPAMENTOS MÓVEIS A&B	42601001	29/09/2000	48034	COBERTURA DE LONA ESTRUTURA FERRO (CA	CAPITALIZED	13793	13201007.00	1.058,43
1	1002	CELULA KAMINDA MUNDI	10729	BV01 VIAS KAMINDA	42601001	03/04/2008	48035	CARRINHO DE ACO PLATAFORMA	CAPITALIZED	14339	13201007.00	500
1	1002	CELULA KAMINDA MUNDI	10729	BV01 VIAS KAMINDA	42601001	29/09/2000	48036	CAIXA DE SOM	CAPITALIZED	14338	13201007.00	368,15
1	1003	CELULA MISTIERI	10140	CF-1 HOPI HANGO	42601001	30/11/1999	48037	COIFA EXAUSTORA 3,20X1,00X040 - GRAPARE	CAPITALIZED	5964	13201007.00	2.162,87
1	1003	CELULA MISTIERI	10140	CF-1 HOPI HANGO	42601001	30/11/1999	48038	COIFA EXAUSTORA 1,20X080X040 - GRAPARE	CAPITALIZED	5972	13201007.00	1.932,78
1	1003	CELULA MISTIERI	10140	CF-1 HOPI HANGO	42601001	29/09/2000	48039	RACK ACO ALTO COM 1 PORTA DE VIDRO	CAPITALIZED	614	13201007.00	552,22
1	1003	CELULA MISTIERI	10140	CF-1 HOPI HANGO	42601001	29/09/2000	48040	FORNO ELETRICO TIPO BROILER - NIECO - G24	CAPITALIZED	6911	13201007.00	2.715,09
1	1003	CELULA MISTIERI	10140	CF-1 HOPI HANGO	42601001	29/09/2000	48041	ESTANTE ACO COM 5 PRATELEIRAS - 0,92X03!	CAPITALIZED	5981	13201007.00	174,87
1	1003	CELULA MISTIERI	10140	CF-1 HOPI HANGO	42601001	29/09/2000	48042	ESTANTE ACO COM 5 PRATELEIRAS - 0,92X03!	CAPITALIZED	13397	13201007.00	174,87
1	1003	CELULA MISTIERI	10140	CF-1 HOPI HANGO	42601001	29/09/2000	48043	ESTANTE ACO COM 5 PRATELEIRAS	CAPITALIZED	13425	13201007.00	174,87
1	1003	CELULA MISTIERI	10140	CF-1 HOPI HANGO	42601001	29/09/2000	48044	GAVETA TIPO CAIXA - GERBO - L1553S	CAPITALIZED	13351	13201007.00	276,11
1	1003	CELULA MISTIERI	10140	CF-1 HOPI HANGO	42601001	29/09/2000	48045	GAVETA TIPO CAIXA - GERBO - L1553S	CAPITALIZED	13352	13201007.00	276,11
1	1003	CELULA MISTIERI	10140	CF-1 HOPI HANGO	42601001	29/09/2000	48046	GAVETA TIPO CAIXA - GERBO - L1553S	CAPITALIZED	13353	13201007.00	276,11
1	1003	CELULA MISTIERI	10140	CF-1 HOPI HANGO	42601001	29/09/2000	48047	GAVETA TIPO CAIXA - GERBO - L1553S	CAPITALIZED	13354	13201007.00	276,11
1	1003	CELULA MISTIERI	10140	CF-1 HOPI HANGO	42601001	29/09/2000	48048	GAVETA TIPO CAIXA - GERBO - L1553S	CAPITALIZED	13355	13201007.00	276,11

fls. 98681

Este documento é cópia do original, assinado digitalmente por CAMILA APARECIDA DIAS LIMA e Tribunal de Justiça do Estado de São Paulo, protocolado em 01/03/2019 às 20:55, sob o número WJMJ19700531340.

Para conferir o original, acesse o site https://esaj.tjsp.jus.br/pastadigital/pg/abrirConferenciaDocumento.do, informe o processo 1002265-62.2016.8.26.0659 e código 4488B7B.

1	1003	CELULA MISTIERI	10140	CF-1 HOPI HANGO	42601001	29/09/2000	48049	NOBREAK -SMS - SM700	CAPITALIZED	13372	13201007.00	299,12
1	1003	CELULA MISTIERI	10140	CF-1 HOPI HANGO	42601001	29/09/2000	48050	NOBREAK -SMS - SM700	CAPITALIZED	13373	13201007.00	299,12
1	1003	CELULA MISTIERI	10140	CF-1 HOPI HANGO	42601001	29/09/2000	48051	NOBREAK -SMS - SM700	CAPITALIZED	13374	13201007.00	299,12
1	1003	CELULA MISTIERI	10140	CF-1 HOPI HANGO	42601001	29/09/2000	48052	NOBREAK -SMS - SM700	CAPITALIZED	13375	13201007.00	299,12
1	1003	CELULA MISTIERI	10140	CF-1 HOPI HANGO	42601001	29/09/2000	48053	NOBREAK -SMS - SM700	CAPITALIZED	13376	13201007.00	299,12
1	1003	CELULA MISTIERI	10140	CF-1 HOPI HANGO	42601001	29/09/2000	48054	BANCADA ACO INOX - GASTRYNOX - 2,20X070	CAPITALIZED	13377	13201007.00	1.012,41
1	1003	CELULA MISTIERI	10140	CF-1 HOPI HANGO	42601001	29/09/2000	48055	BANCADA ACO INOX - GASTRYNOX - 2,20X070	CAPITALIZED	13378	13201007.00	1.012,41
1	1003	CELULA MISTIERI	10140	CF-1 HOPI HANGO	42601001	29/09/2000	48056	BANCADA ACO INOX - GASTRYNOX - 2,20X070	CAPITALIZED	13379	13201007.00	1.012,41
1	1003	CELULA MISTIERI	10140	CF-1 HOPI HANGO	42601001	29/09/2000	48057	MESA ACO INOX AUXILIAR - 1,40X070X075	CAPITALIZED	13381	13201007.00	368,15
1	1003	CELULA MISTIERI	10140	CF-1 HOPI HANGO	42601001	29/09/2000	48058	MESA ACO INOX AUXILIAR - 1,40X070X075	CAPITALIZED	13382	13201007.00	368,15
1	1003	CELULA MISTIERI	10140	CF-1 HOPI HANGO	42601001	29/09/2000	48059	BALCAO DE ACO INOX COM 2PORTAS 1 CUBA	CAPITALIZED	13383	13201007.00	1.472,59
1	1003	CELULA MISTIERI	10140	CF-1 HOPI HANGO	42601001	29/09/2000	48060	BALCAO DE ACO INOX COM 2PORTAS 1 CUBA	CAPITALIZED	13384	13201007.00	1.472,59
1	1003	CELULA MISTIERI	10140	CF-1 HOPI HANGO	42601001	29/09/2000	48061	MESA ACO INOX AUXILIAR - 1,40X070X075	CAPITALIZED	13389	13201007.00	368,15
1	1003	CELULA MISTIERI	10140	CF-1 HOPI HANGO	42601001	29/09/2000	48062	ARMARIO PARA BANDEIJAS ACO INOX	CAPITALIZED	13390	13201007.00	322,13
1	1003	CELULA MISTIERI	10140	CF-1 HOPI HANGO	42601001	29/09/2000	48063	ESCORREDOR DE OLEO	CAPITALIZED	13391	13201007.00	345,14
1	1003	CELULA MISTIERI	10140	CF-1 HOPI HANGO	42601001	29/09/2000	48064	ESCORREDOR DE OLEO	CAPITALIZED	13392	13201007.00	345,14
1	1003	CELULA MISTIERI	10140	CF-1 HOPI HANGO	42601001	29/09/2000	48065	ARMARIO PARA BANDEIJAS ACO INOX	CAPITALIZED	13394	13201007.00	322,13
1	1003	CELULA MISTIERI	10140	CF-1 HOPI HANGO	42601001	29/09/2000	48066	COIFA EXAUSTORA 1,20X080X040 - GRAPARE	CAPITALIZED	13395	13201007.00	1.932,78
1	1003	CELULA MISTIERI	10140	CF-1 HOPI HANGO	42601001	29/09/2000	48067	ARMARIO PARA BANDEIJAS ACO INOX	CAPITALIZED	13396	13201007.00	322,13
1	1003	CELULA MISTIERI	10140	CF-1 HOPI HANGO	42601001	29/09/2000	48068	ESTANTE ACO COM 7 PRATELEIRAS - 0,92X035	CAPITALIZED	13398	13201007.00	184,[illegible]
1	1003	CELULA MISTIERI	10140	CF-1 HOPI HANGO	42601001	29/09/2000	48069	BANCADA ACO INOX - 1,20X060X075	CAPITALIZED	13399	13201007.00	460,[illegible]
1	1003	CELULA MISTIERI	10140	CF-1 HOPI HANGO	42601001	29/09/2000	48070	CUBA ACO INOX - 070X060X075 - GASTRYNOX	CAPITALIZED	13400	13201007.00	552,22
1	1003	CELULA MISTIERI	10140	CF-1 HOPI HANGO	42601001	29/09/2000	48071	PURIFICADOR DE OLEO	CAPITALIZED	13413	13201007.00	690,28
1	1003	CELULA MISTIERI	10140	CF-1 HOPI HANGO	42601001	29/09/2000	48072	COIFA EXAUSTODORA - 070X060X040	CAPITALIZED	13414	13201007.00	1.334,54
1	1003	CELULA MISTIERI	10140	CF-1 HOPI HANGO	42601001	29/09/2000	48073	COIFA EXAUSTODORA - 070X060X040	CAPITALIZED	13415	13201007.00	1.334,54
1	1003	CELULA MISTIERI	10140	CF-1 HOPI HANGO	42601001	29/09/2000	48074	APARELHO AR CONDICIONADOICIONADO - TR	CAPITALIZED	13416	13201007.00	1.702,68
1	1003	CELULA MISTIERI	10140	CF-1 HOPI HANGO	42601001	29/09/2000	48075	CADEIRA FIXA ESTRUTURA DE FERRO	CAPITALIZED	13417	13201007.00	138,06
1	1003	CELULA MISTIERI	10140	CF-1 HOPI HANGO	42601001	29/09/2000	48076	CADEIRA FIXA ESTRUTURA DE FERRO	CAPITALIZED	13418	13201007.00	138,06
1	1003	CELULA MISTIERI	10140	CF-1 HOPI HANGO	42601001	29/09/2000	48077	BANCADA DE MADEIRA PARA MICRO - 040X0	CAPITALIZED	13419	13201007.00	207,08
1	1003	CELULA MISTIERI	10140	CF-1 HOPI HANGO	42601001	29/09/2000	48078	ESTANTE ACO COM 4 PRATELEIRAS	CAPITALIZED	13422	13201007.00	179,47
1	1003	CELULA MISTIERI	10140	CF-1 HOPI HANGO	42601001	29/09/2000	48079	EVAPORADOR COM 2 VENTILADORES	CAPITALIZED	13423	13201007.00	1.748,70
1	1003	CELULA MISTIERI	10140	CF-1 HOPI HANGO	42601001	29/09/2000	48080	CAMARA CONGELADA - SÃO RAFAEL	CAPITALIZED	13424	13201007.00	2.116,85
1	1003	CELULA MISTIERI	10140	CF-1 HOPI HANGO	42601001	29/09/2000	48081	PURIFICADOR DE OLEO	CAPITALIZED	13426	13201007.00	690,28
1	1003	CELULA MISTIERI	10140	CF-1 HOPI HANGO	42601001	29/09/2000	48082	CAMARA RESFRIADA - SÃO RAFAEL	CAPITALIZED	5975	13201007.00	2.899,17
1	1003	CELULA MISTIERI	10140	CF-1 HOPI HANGO	42601001	29/09/2000	48083	MESA ACO INOX AUXILIAR - 1,40X070X075	CAPITALIZED	13380	13201007.00	368,15
1	1003	CELULA MISTIERI	10140	CF-1 HOPI HANGO	42601001	29/09/2000	48084	ESCORREDOR COM ESTUFA	CAPITALIZED	13385	13201007.00	276,11
1	1003	CELULA MISTIERI	10140	CF-1 HOPI HANGO	42601001	29/09/2000	48085	FREEZER COM 2 TAMPAS	CAPITALIZED	13393	13201007.00	1.058,43
1	1003	CELULA MISTIERI	10140	CF-1 HOPI HANGO	42601001	29/09/2000	48086	LUZ EMERGENCIA - WALMONOF	CAPITALIZED	13421	13201007.00	322,13
1	1003	CELULA MISTIERI	10140	CF-1 HOPI HANGO	42601001	30/11/1999	48087	BEBEDOURO ELETRICO - IBBL - BAG40	CAPITALIZED	13412	13201007.00	289,92
1	1003	CELULA MISTIERI	10140	CF-1 HOPI HANGO	42601001	30/11/1999	48088	FRITADEIRA ELETRICA - TOPEMA	CAPITALIZED	13386	13201007.00	2.577,04
1	1003	CELULA MISTIERI	10140	CF-1 HOPI HANGO	42601001	30/11/1999	48089	FRITADEIRA ELETRICA - TOPEMA	CAPITALIZED	13388	13201007.00	2.577,04
1	1003	CELULA MISTIERI	10140	CF-1 HOPI HANGO	42601001	30/11/1999	48090	COIFA EXAUSTORA 3,20X1,00X040 - GRAPARE	CAPITALIZED	5954	13201007.00	2.162,[illegible]
1	1003	CELULA MISTIERI	10140	CF-1 HOPI HANGO	42601001	30/11/1999	48091	ESCORREDOR COM ESTUFA	CAPITALIZED	5955	13201007.00	276,11
1	1003	CELULA MISTIERI	10140	CF-1 HOPI HANGO	42601001	30/11/1999	48092	ESTUFA - GASTRYNOX - 90X060X040	CAPITALIZED	5956	13201007.00	506,[illegible]
1	1003	CELULA MISTIERI	10140	CF-1 HOPI HANGO	42601001	30/11/1999	48093	ESTUFA - GASTRYNOX - 90X060X040	CAPITALIZED	5959	13201007.00	506,[illegible]
1	1003	CELULA MISTIERI	10140	CF-1 HOPI HANGO	42601001	30/11/1999	48094	ESTUFA - GASTRYNOX - 90X060X040	CAPITALIZED	5960	13201007.00	506,[illegible]
1	1003	CELULA MISTIERI	10140	CF-1 HOPI HANGO	42601001	30/11/1999	48095	EVAPORADOR COM 2 VENTILADORES	CAPITALIZED	5976	13201007.00	1.748,70
1	1003	CELULA MISTIERI	10140	CF-1 HOPI HANGO	42601001	30/11/1999	48096	FRITADEIRA ELETRICA - TOPEMA	CAPITALIZED	13387	13201007.00	2.577,04
1	1003	CELULA MISTIERI	10141	CF-2 GAROTO MISTIERI	42601001	30/11/1999	48097	NO BREAK - SMS - SM-700	CAPITALIZED	13963	13201007.00	299,12
1	1003	CELULA MISTIERI	10141	CF-2 GAROTO MISTIERI	42601001	29/09/2000	48098	APARELHO AR CONDICIONADOICIONADO - TR	CAPITALIZED	4823	13201007.00	1.702,68
1	1003	CELULA MISTIERI	10141	CF-2 GAROTO MISTIERI	42601001	29/09/2000	48099	ESTANTE MADEIRA COM 5 PRATELEIRAS - 1,4	CAPITALIZED	13965	13201007.00	179,47
1	1003	CELULA MISTIERI	10141	CF-2 GAROTO MISTIERI	42601001	29/09/2000	48100	ESTANTE MADEIRA COM 5 PRATELEIRAS - 1,4	CAPITALIZED	13966	13201007.00	179,47
1	1003	CELULA MISTIERI	10141	CF-2 GAROTO MISTIERI	42601001	29/09/2000	48101	ESTANTE MADEIRA COM 5 PRATELEIRAS - 1,4	CAPITALIZED	13967	13201007.00	179,47
1	1003	CELULA MISTIERI	10141	CF-2 GAROTO MISTIERI	42601001	29/09/2000	48102	BANCADA MADEIRA COM 2 GAVETAS - 080X0	CAPITALIZED	13968	13201007.00	322,13
1	1003	CELULA MISTIERI	10141	CF-2 GAROTO MISTIERI	42601001	29/09/2000	48103	BANCADA MADEIRA COM 2 GAVETAS - 080X0	CAPITALIZED	13969	13201007.00	322,13
1	1003	CELULA MISTIERI	10141	CF-2 GAROTO MISTIERI	42601001	29/09/2000	48104	BANCADA MADEIRA COM 2 GAVETAS - 080X0	CAPITALIZED	13970	13201007.00	322,13
1	1003	CELULA MISTIERI	10141	CF-2 GAROTO MISTIERI	42601001	29/09/2000	48105	BANCADA MADEIRA COM 2 GAVETAS - 080X0	CAPITALIZED	13971	13201007.00	322,13
1	1003	CELULA MISTIERI	10141	CF-2 GAROTO MISTIERI	42601001	29/09/2000	48106	BANCADA MADEIRA COM 2 GAVETAS - 080X0	CAPITALIZED	13972	13201007.00	322,13
1	1003	CELULA MISTIERI	10141	CF-2 GAROTO MISTIERI	42601001	29/09/2000	48107	BANCADA MADEIRA COM 2 GAVETAS - 080X0	CAPITALIZED	13973	13201007.00	322,13
1	1003	CELULA MISTIERI	10141	CF-2 GAROTO MISTIERI	42601001	29/09/2000	48108	LUZ EMERGENCIA - WALMONOF	CAPITALIZED	13974	13201007.00	322,13
1	1003	CELULA MISTIERI	10141	CF-2 GAROTO MISTIERI	42601001	29/09/2000	48109	LUZ EMERGENCIA - UNILAMP	CAPITALIZED	13975	13201007.00	322,13
1	1003	CELULA MISTIERI	10141	CF-2 GAROTO MISTIERI	42601001	30/11/1999	48110	CADEIRA DE RODAS	CAPITALIZED	13976	13201007.00	207,08
1	1003	CELULA MISTIERI	10141	CF-2 GAROTO MISTIERI	42601001	30/11/1999	48111	GAVETA ACO TIPO CAIXA - GERBO	CAPITALIZED	13962	13201007.00	276,11
1	1003	CELULA MISTIERI	10199	QGF	42601001	29/09/2000	48112	ARMARIO MADEIRA - 060X040X1,80	CAPITALIZED	14091	13201007.00	230,09
1	1003	CELULA MISTIERI	10199	QGF	42601001	29/09/2000	48113	ARMARIO MADEIRA - 060X040X1,80	CAPITALIZED	14090	13201007.00	230,09
1	1003	CELULA MISTIERI	10199	QGF	42601001	30/11/1999	48114	BEBEDOURO ELETRICO - IBBL - BAG40	CAPITALIZED	14089	13201007.00	289,92
1	1003	CELULA MISTIERI	10340	CM-1 VURANG SHOPI	42601001	21/03/2007	48115	CADEIRA GIRATORIA	CAPITALIZED	9067	13201007.00	[illegible]
1	1003	CELULA MISTIERI	10340	CM-1 VURANG SHOPI	42601001	21/03/2007	48116	CADEIRA FIXA TIPO CAIXA	CAPITALIZED	9074	13201007.00	[illegible]
1	1003	CELULA MISTIERI	10340	CM-1 VURANG SHOPI	42601001	29/09/2000	48117	CADEIRA GIRATORIA	CAPITALIZED	10419	13201007.00	188,68
1	1003	CELULA MISTIERI	10340	CM-1 VURANG SHOPI	42601001	29/09/2000	48118	LUZ EMERGENCIA - WALMONOF	CAPITALIZED	6322	13201007.00	322,13
1	1003	CELULA MISTIERI	10340	CM-1 VURANG SHOPI	42601001	29/09/2000	48119	BANCADA MADEIRA - 080X060X045	CAPITALIZED	2890	13201007.00	299,12
1	1003	CELULA MISTIERI	10340	CM-1 VURANG SHOPI	42601001	29/09/2000	48120	LUZ EMERGENCIA - WALMONOF	CAPITALIZED	6691	13201007.00	322,13
1	1003	CELULA MISTIERI	10340	CM-1 VURANG SHOPI	42601001	29/09/2000	48121	ESTANTE MADEIRA COM 5 PRATELEIRAS E 2 P	CAPITALIZED	7366	13201007.00	179,47
1	1003	CELULA MISTIERI	10340	CM-1 VURANG SHOPI	42601001	29/09/2000	48122	GONDOLA EXPOSITORA COM PRATELEIRAS E	CAPITALIZED	7367	13201007.00	782,31
1	1003	CELULA MISTIERI	10340	CM-1 VURANG SHOPI	42601001	29/09/2000	48123	NO BREAK - SMS - SM-700	CAPITALIZED	9376	13201007.00	299,12
1	1003	CELULA MISTIERI	10340	CM-1 VURANG SHOPI	42601001	29/09/2000	48124	GONDOLA EXPOSITORA COM PRATELEIRAS E	CAPITALIZED	13978	13201007.00	782,31
1	1003	CELULA MISTIERI	10340	CM-1 VURANG SHOPI	42601001	29/09/2000	48125	GONDOLA EXPOSITORA COM PRATELEIRAS E	CAPITALIZED	13979	13201007.00	782,31
1	1003	CELULA MISTIERI	10340	CM-1 VURANG SHOPI	42601001	29/09/2000	48126	GONDOLA EXPOSITORA COM PRATELEIRAS E	CAPITALIZED	13980	13201007.00	782,31
1	1003	CELULA MISTIERI	10340	CM-1 VURANG SHOPI	42601001	29/09/2000	48127	GONDOLA EXPOSITORA COM PRATELEIRAS E	CAPITALIZED	13981	13201007.00	782,31
1	1003	CELULA MISTIERI	10340	CM-1 VURANG SHOPI	42601001	29/09/2000	48128	GONDOLA EXPOSITORA COM PRATELEIRAS E	CAPITALIZED	13983	13201007.00	782,31
1	1003	CELULA MISTIERI	10340	CM-1 VURANG SHOPI	42601001	29/09/2000	48129	GONDOLA EXPOSITORA COM PRATELEIRAS E	CAPITALIZED	13984	13201007.00	782,31
1	1003	CELULA MISTIERI	10340	CM-1 VURANG SHOPI	42601001	29/09/2000	48130	GONDOLA EXPOSITORA COM PRATELEIRAS E	CAPITALIZED	13985	13201007.00	782,31
1	1004	CELULA ARIBABIBA	10160	DF-1 HOPI PASTA - CHEVROLET MUNDI	42601001	30/11/1999	48131	GAVETEIRO ACO TIPO CAIXA - GERBO	CAPITALIZED	15274	13201007.00	276,11
1	1004	CELULA ARIBABIBA	10160	DF-1 HOPI PASTA - CHEVROLET MUNDI	42601001	30/11/1999	48132	GAVETEIRO ACO TIPO CAIXA - GERBO	CAPITALIZED	15281	13201007.00	276,11
1	1004	CELULA ARIBABIBA	10160	DF-1 HOPI PASTA - CHEVROLET MUNDI	42601001	30/11/1999	48133	GAVETEIRO ACO TIPO CAIXA - GERBO	CAPITALIZED	15282	13201007.00	276,11
1	1004	CELULA ARIBABIBA	10160	DF-1 HOPI PASTA - CHEVROLET MUNDI	42601001	30/11/1999	48134	GAVETEIRO ACO TIPO CAIXA - GERBO	CAPITALIZED	15283	13201007.00	276,11
1	1004	CELULA ARIBABIBA	10160	DF-1 HOPI PASTA - CHEVROLET MUNDI	42601001	30/11/1999	48135	GAVETEIRO ACO TIPO CAIXA - GERBO	CAPITALIZED	15284	13201007.00	276,11
1	1004	CELULA ARIBABIBA	10160	DF-1 HOPI PASTA - CHEVROLET MUNDI	42601001	30/11/1999	48136	NO BREAK SMS 700	CAPITALIZED	15276	13201007.00	299,12
1	1004	CELULA ARIBABIBA	10160	DF-1 HOPI PASTA - CHEVROLET MUNDI	42601001	30/11/1999	48137	NO BREAK SMS 700	CAPITALIZED	15297	13201007.00	299,12
1	1004	CELULA ARIBABIBA	10160	DF-1 HOPI PASTA - CHEVROLET MUNDI	42601001	30/11/1999	48138	NO BREAK SMS 700	CAPITALIZED	15298	13201007.00	299,12
1	1004	CELULA ARIBABIBA	10160	DF-1 HOPI PASTA - CHEVROLET MUNDI	42601001	30/11/1999	48139	NO BREAK SMS 700	CAPITALIZED	15299	13201007.00	299,12
1	1004	CELULA ARIBABIBA	10160	DF-1 HOPI PASTA - CHEVROLET MUNDI	42601001	30/11/1999	48140	CADEIRA FIXA MADEIRA	CAPITALIZED	1900	13201007.00	110,44
1	1004	CELULA ARIBABIBA	10160	DF-1 HOPI PASTA - CHEVROLET MUNDI	42601001	30/11/1999	48141	GAVETEIRO ACO TIPO CAIXA - GERBO	CAPITALIZED	15285	13201007.00	276,11
1	1004	CELULA ARIBABIBA	10160	DF-1 HOPI PASTA - CHEVROLET MUNDI	42601001	30/11/1999	48142	CADEIRA FIXA MADEIRA	CAPITALIZED	1877	13201007.00	110,44
1	1004	CELULA ARIBABIBA	10161	DF-2 PLACE DE LA GLACE	42601001	29/09/2000	48143	ESTANTE DE FERRO COM 5 PRATELEIRAS	CAPITALIZED	15271	13201007.00	207,08
1	1004	CELULA ARIBABIBA	10161	DF-2 PLACE DE LA GLACE	42601001	30/11/1999	48144	MESA ACO INOX - 1,20X080X070	CAPITALIZED	7166	13201007.00	363,[illegible]
1	1004	CELULA ARIBABIBA	10161	DF-2 PLACE DE LA GLACE	42601001	30/11/1999	48145	NO BREAK SMS 700	CAPITALIZED	15270	13201007.00	299,12
1	1004	CELULA ARIBABIBA	10269	DG-14 DERBY	42601001	30/11/1999	48146	LOUDVOX PROFESSIONAL MULTI FUNCTION -	CAPITALIZED	15912	13201007.00	
1	1004	CELULA ARIBABIBA	10269	DG-14 DERBY	42601001	30/11/1999	48147	LOUDVOX PROFESSIONAL MULTI FUNCTION -	CAPITALIZED	15911	13201007.00	
1	1004	CELULA ARIBABIBA	10272	DG-17 ELEKTRON ARIBABIBA	42601001	30/11/1999	48148	GAVETEIRO ACO TIPO CAIXA GERBO	CAPITALIZED	15910	13201007.00	276,11
1	1004	CELULA ARIBABIBA	10272	DG-17 ELEKTRON ARIBABIBA	42601001	30/11/1999	48149	NO BREAK - SMS - 700	CAPITALIZED	15908	13201007.00	299,12
1	1004	CELULA ARIBABIBA	10360	DM-1 ARIBABIBA SHOPI	42601001	29/09/2000	48150	ARMARIO TIPO VESTIARIO COM 8 PORTAS	CAPITALIZED	3126	13201007.00	239,[illegible]
1	1004	CELULA ARIBABIBA	10360	DM-1 ARIBABIBA SHOPI	42601001	29/09/2000	48151	ARMARIO TIPO VESTIARIO COM 8 PORTAS	CAPITALIZED	3132	13201007.00	239,[illegible]
1	1004	CELULA ARIBABIBA	10360	DM-1 ARIBABIBA SHOPI	42601001	29/09/2000	48152	ARMARIO TIPO VESTIARIO COM 8 PORTAS	CAPITALIZED	3136	13201007.00	239,[illegible]
1	1004	CELULA ARIBABIBA	10360	DM-1 ARIBABIBA SHOPI	42601001	29/09/2000	48153	ARMARIO TIPO VESTIARIO COM 8 PORTAS	CAPITALIZED	3118	13201007.00	239,[illegible]
1	1004	CELULA ARIBABIBA	10360	DM-1 ARIBABIBA SHOPI	42601001	29/09/2000	48154	ARMARIO TIPO VESTIARIO COM 8 PORTAS	CAPITALIZED	3092	13201007.00	239,[illegible]
1	1004	CELULA ARIBABIBA	10360	DM-1 ARIBABIBA SHOPI	42601001	29/09/2000	48155	ARMARIO TIPO VESTIARIO COM 8 PORTAS	CAPITALIZED	3124	13201007.00	239,[illegible]
1	1004	CELULA ARIBABIBA	10360	DM-1 ARIBABIBA SHOPI	42601001	29/09/2000	48156	ARMARIO TIPO VESTIARIO COM 8 PORTAS	CAPITALIZED	3087	13201007.00	239,[illegible]
1	1004	CELULA ARIBABIBA	10360	DM-1 ARIBABIBA SHOPI	42601001	29/09/2000	48157	ARMARIO TIPO VESTIARIO COM 8 PORTAS	CAPITALIZED	3142	13201007.00	239,[illegible]
1	1004	CELULA ARIBABIBA	10360	DM-1 ARIBABIBA SHOPI	42601001	29/09/2000	48158	ARMARIO TIPO VESTIARIO COM 8 PORTAS	CAPITALIZED	3035	13201007.00	239,[illegible]
1	1004	CELULA ARIBABIBA	10360	DM-1 ARIBABIBA SHOPI	42601001	29/09/2000	48159	ARMARIO TIPO VESTIARIO COM 8 PORTAS	CAPITALIZED	3134	13201007.00	239,[illegible]
1	1004	CELULA ARIBABIBA	10360	DM-1 ARIBABIBA SHOPI	42601001	29/09/2000	48160	ARMARIO TIPO VESTIARIO COM 8 PORTAS	CAPITALIZED	3111	13201007.00	239,[illegible]
1	1004	CELULA ARIBABIBA	10360	DM-1 ARIBABIBA SHOPI	42601001	29/09/2000	48161	ARMARIO TIPO VESTIARIO COM 8 PORTAS	CAPITALIZED	3112	13201007.00	239,[illegible]
1	1004	CELULA ARIBABIBA	10566	DR-9 VAMBATE	42601001	29/09/2000	48162	AMPLIFICADOR SOM 25 SBX - MACHINE	CAPITALIZED	15325	13201007.00	1.380,[illegible]
1	1004	CELULA ARIBABIBA	10566	DR-9 VAMBATE	42601001	29/09/2000	48163	MESA DE SOM - EURORACK 602A	CAPITALIZED	15326	13201007.00	1.656,67
1	1004	CELULA ARIBABIBA	10566	DR-9 VAMBATE	42601001	29/09/2000	48164	MACA MADEIRA	CAPITALIZED	15328	13201007.00	276,11
1	1004	CELULA ARIBABIBA	10566	DR-9 VAMBATE	42601001	30/11/1999	48165	RACK ACO ALTO COM 1 PORTA DE VIDRO	CAPITALIZED	583	13201007.00	552,22
1	1004	CELULA ARIBABIBA	10567	DR-10 HADIKALI	42601001	29/09/2000	48166	RACK ACO ALTO COM 1 PORTA DE VIDRO	CAPITALIZED	603	13201007.00	552,22
1	1004	CELULA ARIBABIBA	10567	DR-10 HADIKALI	42601001	29/09/2000	48167	CADEIRA GIRATORIA TECIDO COM BRACOS	CAPITALIZED	10415	13201007.00	197,88
1	1004	CELULA ARIBABIBA	10567	DR-10 HADIKALI	42601001	29/09/2000	48168	LONGARINA 2 LUGARES VINIL AZUL EST FERR	CAPITALIZED	15349	13201007.00	179,47
1	1004	CELULA ARIBABIBA	10567	DR-10 HADIKALI	42601001	29/09/2000	48169	SOFA DE 3 LUGARES VINIL AZUL	CAPITALIZED	15350	13201007.00	358,94
1	1004	CELULA ARIBABIBA	10567	DR-10 HADIKALI	42601001	29/09/2000	48170	MACA MADEIRA	CAPITALIZED	15807	13201007.00	276,11
1	1004	CELULA ARIBABIBA	10567	DR-10 HADIKALI	42601001	29/09/2000	48171	LONGARINA 2 LUGARES VINIL AZUL EST FERR	CAPITALIZED	6252	13201007.00	179,47
1	1004	CELULA ARIBABIBA	10567	DR-10 HADIKALI	42601001	29/09/2000	48172	GAVETEIRO ACO TIPO CAIXA - GERBO	CAPITALIZED	9578	13201007.00	276,11
1	1004	CELULA ARIBABIBA	10567	DR-10 HADIKALI	42601001	29/09/2000	48173	SOFA DE 3 LUGARES VINIL AZUL	CAPITALIZED	15801	13201007.00	358,94
1	1004	CELULA ARIBABIBA	10567	DR-10 HADIKALI	42601001	29/09/2000	48174	BALCAO MADEIRA 2 PORTAS - 1,30X080X060	CAPITALIZED	7532	13201007.00	299,12
1	1004	CELULA ARIBABIBA	10567	DR-10 HADIKALI	42601001	29/09/2000	48175	BANCADA MADEIRA COM 4 PORTAS DE CORR	CAPITALIZED	7552	13201007.00	414,17

Este documento é cópia do original, assinado digitalmente por CAMILA APARECIDA DIAS LIMA e Tribunal de Justiça do Estado de São Paulo, protocolado em 01/03/2019 às 20:56, sob o número WJMJ19700053040.
Para conferir o original, acesse o site https://esaj.tjsp.jus.br/pastadigital/pg/abrirConferenciaDocumento.do, informe o processo 1002265-62.2016.8.26.0659 e código 4488B7B.

fls. 98683

1	1004	CELULA ARIBABIBA	10567	DR-10 HADIKALI	42601001	29/09/2000	48176	BANCADA MADEIRA COM 4 PORTAS DE CORR	CAPITALIZED	7553	13201007.00	414,17
1	1004	CELULA ARIBABIBA	10567	DR-10 HADIKALI	42601001	30/11/1999	48177	NO BREAK SMS 700	CAPITALIZED	9542	13201007.00	299,12
1	1004	CELULA ARIBABIBA	10567	DR-10 HADIKALI	42601001	30/11/1999	48178	APARELHO AR CONDICIONADOICINADO	CAPITALIZED	7537B	13201007.00	644,26
1	1004	CELULA ARIBABIBA	10567	DR-10 HADIKALI	42601001	30/11/1999	48179	NO BREAK APARELHOICE MICROCONTROLAD	CAPITALIZED	15347	13201007.00	207,08
1	1005	CELULA INFANTASIA	10180	EF-1 PIZZA DA VILA	42601001	31/10/2006	48180	COIFA - 080X070X035	CAPITALIZED	8745	13201007.00	104
1	1005	CELULA INFANTASIA	10180	EF-1 PIZZA DA VILA	42601001	30/11/1999	48181	CADEIRA FIXA ESTRUTURA DE FERRO	CAPITALIZED	9115	13201007.00	142,66
1	1005	CELULA INFANTASIA	10180	EF-1 PIZZA DA VILA	42601001	30/11/1999	48182	CADEIRA FIXA ESTRUTURA DE FERRO	CAPITALIZED	9120	13201007.00	142,66
1	1005	CELULA INFANTASIA	10180	EF-1 PIZZA DA VILA	42601001	30/11/1999	48183	CADEIRA FIXA ESTRUTURA DE FERRO	CAPITALIZED	9119	13201007.00	142,66
1	1005	CELULA INFANTASIA	10180	EF-1 PIZZA DA VILA	42601001	29/09/2000	48184	MESA COM TAMPO DE GRANITO - 1,20X075X	CAPITALIZED	3312	13201007.00	345,14
1	1005	CELULA INFANTASIA	10180	EF-1 PIZZA DA VILA	42601001	29/09/2000	48185	CADEIRA FIXA ESTRUTURA DE FERRO	CAPITALIZED	9114	13201007.00	142,66
1	1005	CELULA INFANTASIA	10180	EF-1 PIZZA DA VILA	42601001	29/09/2000	48186	COIFA EXAUSTORA - GRAPARELHOAIX - 23,20	CAPITALIZED	6913	13201007.00	1.610,65
1	1005	CELULA INFANTASIA	10180	EF-1 PIZZA DA VILA	42601001	29/09/2000	48187	ESCORREDOR DE OLEO ACO INOX - 050X040X	CAPITALIZED	6269	13201007.00	345,14
1	1005	CELULA INFANTASIA	10180	EF-1 PIZZA DA VILA	42601001	29/09/2000	48188	ESTANTE ACO COM 5 PRATELEIRAS - 092X045	CAPITALIZED	6285	13201007.00	174,87
1	1005	CELULA INFANTASIA	10180	EF-1 PIZZA DA VILA	42601001	29/09/2000	48189	ESCORREDOR DE OLEO ACO INOX - 090X075X	CAPITALIZED	6291	13201007.00	345,14
1	1005	CELULA INFANTASIA	10180	EF-1 PIZZA DA VILA	42601001	29/09/2000	48190	CADEIRA FIXA ESTRUTURA DE FERRO	CAPITALIZED	8721	13201007.00	142,66
1	1005	CELULA INFANTASIA	10180	EF-1 PIZZA DA VILA	42601001	29/09/2000	48191	BANCADA MADEIRA PARA MICRO	CAPITALIZED	9012	13201007.00	161,05
1	1005	CELULA INFANTASIA	10180	EF-1 PIZZA DA VILA	42601001	29/09/2000	48192	CADEIRA FIXA ESTRUTURA DE FERRO	CAPITALIZED	9116	13201007.00	142,66
1	1005	CELULA INFANTASIA	10180	EF-1 PIZZA DA VILA	42601001	29/09/2000	48193	CADEIRA FIXA ESTRUTURA DE FERRO	CAPITALIZED	9118	13201007.00	142,66
1	1005	CELULA INFANTASIA	10180	EF-1 PIZZA DA VILA	42601001	29/09/2000	48194	CADEIRA FIXA ESTRUTURA DE FERRO	CAPITALIZED	9136	13201007.00	142,66
1	1005	CELULA INFANTASIA	10180	EF-1 PIZZA DA VILA	42601001	29/09/2000	48195	MESA ACO INOX COM TAMPO GRANITO - 1,40	CAPITALIZED	2928	13201007.00	368,[illegible]
1	1005	CELULA INFANTASIA	10180	EF-1 PIZZA DA VILA	42601001	29/09/2000	48196	MESA DE ACO COM TAMPO GRANITO - 1,40X	CAPITALIZED	2929	13201007.00	322,[illegible]
1	1005	CELULA INFANTASIA	10180	EF-1 PIZZA DA VILA	42601001	29/09/2000	48197	EVAPORADOR COM 2 VENTILADORES - MCQU	CAPITALIZED	2936	13201007.00	1.748,70
1	1005	CELULA INFANTASIA	10180	EF-1 PIZZA DA VILA	42601001	29/09/2000	48198	COIFA EXAUSTORA - GRAPARELHOAIX - 2,50X	CAPITALIZED	2941	13201007.00	2.116,85
1	1005	CELULA INFANTASIA	10180	EF-1 PIZZA DA VILA	42601001	29/09/2000	48199	ESTUFA - 1,90X075X055	CAPITALIZED	2942	13201007.00	345,14
1	1005	CELULA INFANTASIA	10180	EF-1 PIZZA DA VILA	42601001	29/09/2000	48200	BALCAO ACO INOX COM 2 PORTAS - 1,60X075	CAPITALIZED	2982	13201007.00	1.058,43
1	1005	CELULA INFANTASIA	10180	EF-1 PIZZA DA VILA	42601001	29/09/2000	48201	MESA COM TAMPO DE GRANITO - 1,20X075X	CAPITALIZED	2986	13201007.00	345,14
1	1005	CELULA INFANTASIA	10180	EF-1 PIZZA DA VILA	42601001	29/09/2000	48202	MESA COM TAMPO DE GRANITO - 1,20X075X	CAPITALIZED	2987	13201007.00	345,14
1	1005	CELULA INFANTASIA	10180	EF-1 PIZZA DA VILA	42601001	29/09/2000	48203	MESA COM TAMPO DE GRANITO - 1,20X075X	CAPITALIZED	2990	13201007.00	345,14
1	1005	CELULA INFANTASIA	10180	EF-1 PIZZA DA VILA	42601001	29/09/2000	48204	MESA COM TAMPO DE GRANITO - 1,20X075X	CAPITALIZED	2991	13201007.00	345,14
1	1005	CELULA INFANTASIA	10180	EF-1 PIZZA DA VILA	42601001	29/09/2000	48205	MESA COM TAMPO DE GRANITO - 1,20X075X	CAPITALIZED	2993	13201007.00	345,14
1	1005	CELULA INFANTASIA	10180	EF-1 PIZZA DA VILA	42601001	29/09/2000	48206	MESA COM TAMPO DE GRANITO - 1,20X075X	CAPITALIZED	2994	13201007.00	345,14
1	1005	CELULA INFANTASIA	10180	EF-1 PIZZA DA VILA	42601001	29/09/2000	48207	MESA COM TAMPO DE GRANITO - 1,20X075X	CAPITALIZED	2995	13201007.00	345,14
1	1005	CELULA INFANTASIA	10180	EF-1 PIZZA DA VILA	42601001	29/09/2000	48208	MESA COM TAMPO DE GRANITO - 1,20X075X	CAPITALIZED	2998	13201007.00	345,14
1	1005	CELULA INFANTASIA	10180	EF-1 PIZZA DA VILA	42601001	29/09/2000	48209	CADEIRA FIXA ESTRUTURA DE FERRO	CAPITALIZED	9111	13201007.00	142,66
1	1005	CELULA INFANTASIA	10180	EF-1 PIZZA DA VILA	42601001	29/09/2000	48210	CADEIRA FIXA ESTRUTURA DE FERRO	CAPITALIZED	9112	13201007.00	142,66
1	1005	CELULA INFANTASIA	10180	EF-1 PIZZA DA VILA	42601001	29/09/2000	48211	CADEIRA FIXA ESTRUTURA DE FERRO	CAPITALIZED	9113	13201007.00	142,66
1	1005	CELULA INFANTASIA	10180	EF-1 PIZZA DA VILA	42601001	29/09/2000	48212	CAMARA FRIGORIFCA FRIA - SÃO RAFAEL	CAPITALIZED	8706	13201007.00	2.070,83
1	1005	CELULA INFANTASIA	10180	EF-1 PIZZA DA VILA	42601001	29/09/2000	48213	BEBEDOURO ELETRICO - IBBL	CAPITALIZED	8707	13201007.00	289,92
1	1005	CELULA INFANTASIA	10180	EF-1 PIZZA DA VILA	42601001	29/09/2000	48214	COIFA EXAUSTORA - GRAPARELHOAIX - 2,50X	CAPITALIZED	8708	13201007.00	2.116,85
1	1005	CELULA INFANTASIA	10180	EF-1 PIZZA DA VILA	42601001	29/09/2000	48215	FILTERCORP - 2790107	CAPITALIZED	8709	13201007.00	1.150,46
1	1005	CELULA INFANTASIA	10180	EF-1 PIZZA DA VILA	42601001	29/09/2000	48216	CADEIRA FIXA ESTRUTURA DE FERRO	CAPITALIZED	8720	13201007.00	142,66
1	1005	CELULA INFANTASIA	10180	EF-1 PIZZA DA VILA	42601001	29/09/2000	48217	CADEIRA FIXA ESTRUTURA DE FERRO	CAPITALIZED	8731	13201007.00	142,66
1	1005	CELULA INFANTASIA	10180	EF-1 PIZZA DA VILA	42601001	29/09/2000	48218	CADEIRA FIXA ESTRUTURA DE FERRO	CAPITALIZED	8759	13201007.00	142,66
1	1005	CELULA INFANTASIA	10180	EF-1 PIZZA DA VILA	42601001	29/09/2000	48219	CADEIRA FIXA ESTRUTURA DE FERRO	CAPITALIZED	8769	13201007.00	142,66
1	1005	CELULA INFANTASIA	10180	EF-1 PIZZA DA VILA	42601001	29/09/2000	48220	CADEIRA FIXA ESTRUTURA DE FERRO	CAPITALIZED	8770	13201007.00	142,66
1	1005	CELULA INFANTASIA	10180	EF-1 PIZZA DA VILA	42601001	29/09/2000	48221	CADEIRA FIXA ESTRUTURA DE FERRO	CAPITALIZED	8771	13201007.00	142,66
1	1005	CELULA INFANTASIA	10180	EF-1 PIZZA DA VILA	42601001	29/09/2000	48222	CADEIRA FIXA ESTRUTURA DE FERRO	CAPITALIZED	8773	13201007.00	142,66
1	1005	CELULA INFANTASIA	10180	EF-1 PIZZA DA VILA	42601001	29/09/2000	48223	CADEIRA FIXA ESTRUTURA DE FERRO	CAPITALIZED	8774	13201007.00	142,66
1	1005	CELULA INFANTASIA	10180	EF-1 PIZZA DA VILA	42601001	29/09/2000	48224	CADEIRA FIXA ESTRUTURA DE FERRO	CAPITALIZED	8775	13201007.00	142,66
1	1005	CELULA INFANTASIA	10180	EF-1 PIZZA DA VILA	42601001	29/09/2000	48225	CADEIRA FIXA ESTRUTURA DE FERRO	CAPITALIZED	9117	13201007.00	142,66
1	1005	CELULA INFANTASIA	10180	EF-1 PIZZA DA VILA	42601001	29/09/2000	48226	CADEIRA FIXA ESTRUTURA DE FERRO	CAPITALIZED	9134	13201007.00	142,66
1	1005	CELULA INFANTASIA	10180	EF-1 PIZZA DA VILA	42601001	29/09/2000	48227	CADEIRA FIXA ESTRUTURA DE FERRO	CAPITALIZED	9135	13201007.00	142,66
1	1005	CELULA INFANTASIA	10180	EF-1 PIZZA DA VILA	42601001	29/09/2000	48228	CADEIRA FIXA ESTRUTURA DE FERRO	CAPITALIZED	9138	13201007.00	142,66
1	1005	CELULA INFANTASIA	10180	EF-1 PIZZA DA VILA	42601001	29/09/2000	48229	CADEIRA FIXA ESTRUTURA DE FERRO	CAPITALIZED	9140	13201007.00	142,66
1	1005	CELULA INFANTASIA	10180	EF-1 PIZZA DA VILA	42601001	29/09/2000	48230	MESA COM TAMPO DE GRANITO - 1,20X075X	CAPITALIZED	9953	13201007.00	345,14
1	1005	CELULA INFANTASIA	10180	EF-1 PIZZA DA VILA	42601001	29/09/2000	48231	MESA COM TAMPO DE GRANITO - 1,20X075X	CAPITALIZED	9954	13201007.00	345,14
1	1005	CELULA INFANTASIA	10180	EF-1 PIZZA DA VILA	42601001	29/09/2000	48232	CADEIRA FIXA ESTRUTURA DE FERRO	CAPITALIZED	9955	13201007.00	142,66
1	1005	CELULA INFANTASIA	10180	EF-1 PIZZA DA VILA	42601001	29/09/2000	48233	CADEIRA FIXA ESTRUTURA DE FERRO	CAPITALIZED	9956	13201007.00	142,66
1	1005	CELULA INFANTASIA	10180	EF-1 PIZZA DA VILA	42601001	29/09/2000	48234	CADEIRA FIXA ESTRUTURA DE FERRO	CAPITALIZED	9957	13201007.00	142,66
1	1005	CELULA INFANTASIA	10180	EF-1 PIZZA DA VILA	42601001	29/09/2000	48235	CADEIRA FIXA ESTRUTURA DE FERRO	CAPITALIZED	9958	13201007.00	142,66
1	1005	CELULA INFANTASIA	10180	EF-1 PIZZA DA VILA	42601001	29/09/2000	48236	CADEIRA FIXA ESTRUTURA DE FERRO	CAPITALIZED	9959	13201007.00	142,66
1	1005	CELULA INFANTASIA	10180	EF-1 PIZZA DA VILA	42601001	29/09/2000	48237	CADEIRA FIXA ESTRUTURA DE FERRO	CAPITALIZED	9960	13201007.00	142,66
1	1005	CELULA INFANTASIA	10180	EF-1 PIZZA DA VILA	42601001	29/09/2000	48238	CADEIRA FIXA ESTRUTURA DE FERRO	CAPITALIZED	9962	13201007.00	142,66
1	1005	CELULA INFANTASIA	10180	EF-1 PIZZA DA VILA	42601001	29/09/2000	48239	CADEIRA FIXA ESTRUTURA DE FERRO	CAPITALIZED	9963	13201007.00	142,66
1	1005	CELULA INFANTASIA	10180	EF-1 PIZZA DA VILA	42601001	29/09/2000	48240	CADEIRA FIXA ESTRUTURA DE FERRO	CAPITALIZED	9964	13201007.00	142,66
1	1005	CELULA INFANTASIA	10180	EF-1 PIZZA DA VILA	42601001	29/09/2000	48241	CADEIRA FIXA ESTRUTURA DE FERRO	CAPITALIZED	9965	13201007.00	142,66
1	1005	CELULA INFANTASIA	10180	EF-1 PIZZA DA VILA	42601001	29/09/2000	48242	CADEIRA FIXA ESTRUTURA DE FERRO	CAPITALIZED	9967	13201007.00	142,66
1	1005	CELULA INFANTASIA	10180	EF-1 PIZZA DA VILA	42601001	29/09/2000	48243	CADEIRA FIXA ESTRUTURA DE FERRO	CAPITALIZED	9968	13201007.00	138,06
1	1005	CELULA INFANTASIA	10180	EF-1 PIZZA DA VILA	42601001	29/09/2000	48244	CADEIRA FIXA ESTRUTURA DE FERRO	CAPITALIZED	9969	13201007.00	142,66
1	1005	CELULA INFANTASIA	10180	EF-1 PIZZA DA VILA	42601001	29/09/2000	48245	CADEIRA FIXA ESTRUTURA DE FERRO	CAPITALIZED	9970	13201007.00	142,66
1	1005	CELULA INFANTASIA	10180	EF-1 PIZZA DA VILA	42601001	29/09/2000	48246	CADEIRA FIXA ESTRUTURA DE FERRO	CAPITALIZED	9972	13201007.00	142,66
1	1005	CELULA INFANTASIA	10180	EF-1 PIZZA DA VILA	42601001	29/09/2000	48247	CADEIRA FIXA ESTRUTURA DE FERRO	CAPITALIZED	9973	13201007.00	142,66
1	1005	CELULA INFANTASIA	10180	EF-1 PIZZA DA VILA	42601001	29/09/2000	48248	CADEIRA FIXA ESTRUTURA DE FERRO	CAPITALIZED	9974	13201007.00	142,66
1	1005	CELULA INFANTASIA	10180	EF-1 PIZZA DA VILA	42601001	29/09/2000	48249	CADEIRA FIXA ESTRUTURA DE FERRO	CAPITALIZED	9975	13201007.00	142,66
1	1005	CELULA INFANTASIA	10180	EF-1 PIZZA DA VILA	42601001	29/09/2000	48250	ESTANTE ACO COM 6 PRATELEIRAS - 092X035	CAPITALIZED	8030	13201007.00	179,47
1	1005	CELULA INFANTASIA	10180	EF-1 PIZZA DA VILA	42601001	29/09/2000	48251	ESTANTE ACO COM 6 PRATELEIRAS - 092X035	CAPITALIZED	8032	13201007.00	179,47
1	1005	CELULA INFANTASIA	10180	EF-1 PIZZA DA VILA	42601001	29/09/2000	48252	ESTANTE ACO COM 6 PRATELEIRAS - 092X035	CAPITALIZED	8033	13201007.00	179,47
1	1005	CELULA INFANTASIA	10180	EF-1 PIZZA DA VILA	42601001	29/09/2000	48253	MESA COM TAMPO DE GRANITO - 1,20X075X	CAPITALIZED	3313	13201007.00	345,14
1	1005	CELULA INFANTASIA	10180	EF-1 PIZZA DA VILA	42601001	29/09/2000	48254	CADEIRA FIXA ESTRUTURA DE FERRO	CAPITALIZED	9976	13201007.00	142,66
1	1005	CELULA INFANTASIA	10180	EF-1 PIZZA DA VILA	42601001	29/09/2000	48255	CADEIRA FIXA ESTRUTURA DE FERRO	CAPITALIZED	9977	13201007.00	142,66
1	1005	CELULA INFANTASIA	10180	EF-1 PIZZA DA VILA	42601001	29/09/2000	48256	CADEIRA FIXA ESTRUTURA DE FERRO	CAPITALIZED	9978	13201007.00	142,66
1	1005	CELULA INFANTASIA	10180	EF-1 PIZZA DA VILA	42601001	29/09/2000	48257	CADEIRA FIXA ESTRUTURA DE FERRO	CAPITALIZED	9979	13201007.00	142,66
1	1005	CELULA INFANTASIA	10180	EF-1 PIZZA DA VILA	42601001	29/09/2000	48258	CADEIRA FIXA ESTRUTURA DE FERRO	CAPITALIZED	9980	13201007.00	142,66
1	1005	CELULA INFANTASIA	10180	EF-1 PIZZA DA VILA	42601001	29/09/2000	48259	CADEIRA FIXA ESTRUTURA DE FERRO	CAPITALIZED	9981	13201007.00	142,66
1	1005	CELULA INFANTASIA	10180	EF-1 PIZZA DA VILA	42601001	29/09/2000	48260	CADEIRA FIXA ESTRUTURA DE FERRO	CAPITALIZED	9982	13201007.00	142,66
1	1005	CELULA INFANTASIA	10180	EF-1 PIZZA DA VILA	42601001	29/09/2000	48261	CADEIRA FIXA ESTRUTURA DE FERRO	CAPITALIZED	9983	13201007.00	142,66
1	1005	CELULA INFANTASIA	10180	EF-1 PIZZA DA VILA	42601001	29/09/2000	48262	CADEIRA FIXA ESTRUTURA DE FERRO	CAPITALIZED	9984	13201007.00	142,66
1	1005	CELULA INFANTASIA	10180	EF-1 PIZZA DA VILA	42601001	29/09/2000	48263	CADEIRA FIXA ESTRUTURA DE FERRO	CAPITALIZED	9985	13201007.00	142,66
1	1005	CELULA INFANTASIA	10180	EF-1 PIZZA DA VILA	42601001	29/09/2000	48264	CADEIRA FIXA ESTRUTURA DE FERRO	CAPITALIZED	9986	13201007.00	142,66
1	1005	CELULA INFANTASIA	10180	EF-1 PIZZA DA VILA	42601001	29/09/2000	48265	CADEIRA FIXA ESTRUTURA DE FERRO	CAPITALIZED	9987	13201007.00	142,66
1	1005	CELULA INFANTASIA	10180	EF-1 PIZZA DA VILA	42601001	29/09/2000	48266	CADEIRA FIXA ESTRUTURA DE FERRO	CAPITALIZED	12773	13201007.00	142,66
1	1005	CELULA INFANTASIA	10180	EF-1 PIZZA DA VILA	42601001	29/09/2000	48267	CADEIRA FIXA ESTRUTURA DE FERRO	CAPITALIZED	12774	13201007.00	142,66
1	1005	CELULA INFANTASIA	10180	EF-1 PIZZA DA VILA	42601001	29/09/2000	48268	CADEIRA FIXA ESTRUTURA DE FERRO	CAPITALIZED	12775	13201007.00	142,66
1	1005	CELULA INFANTASIA	10180	EF-1 PIZZA DA VILA	42601001	29/09/2000	48269	CADEIRA FIXA ESTRUTURA DE FERRO	CAPITALIZED	12776	13201007.00	142,66
1	1005	CELULA INFANTASIA	10180	EF-1 PIZZA DA VILA	42601001	29/09/2000	48270	CADEIRA FIXA ESTRUTURA DE FERRO	CAPITALIZED	12777	13201007.00	142,66
1	1005	CELULA INFANTASIA	10180	EF-1 PIZZA DA VILA	42601001	29/09/2000	48271	CADEIRA FIXA ESTRUTURA DE FERRO	CAPITALIZED	12778	13201007.00	138,06
1	1005	CELULA INFANTASIA	10180	EF-1 PIZZA DA VILA	42601001	29/09/2000	48272	CADEIRA FIXA ESTRUTURA DE FERRO	CAPITALIZED	12780	13201007.00	138,06
1	1005	CELULA INFANTASIA	10180	EF-1 PIZZA DA VILA	42601001	29/09/2000	48273	CADEIRA FIXA ESTRUTURA DE FERRO	CAPITALIZED	12781	13201007.00	138,06
1	1005	CELULA INFANTASIA	10180	EF-1 PIZZA DA VILA	42601001	29/09/2000	48274	CADEIRA FIXA ESTRUTURA DE FERRO	CAPITALIZED	12782	13201007.00	142,66
1	1005	CELULA INFANTASIA	10180	EF-1 PIZZA DA VILA	42601001	29/09/2000	48275	CADEIRA FIXA ESTRUTURA DE FERRO	CAPITALIZED	12783	13201007.00	142,66
1	1005	CELULA INFANTASIA	10180	EF-1 PIZZA DA VILA	42601001	29/09/2000	48276	CADEIRA FIXA ESTRUTURA DE FERRO	CAPITALIZED	12785	13201007.00	142,66
1	1005	CELULA INFANTASIA	10180	EF-1 PIZZA DA VILA	42601001	29/09/2000	48277	CADEIRA FIXA ESTRUTURA DE FERRO	CAPITALIZED	12786	13201007.00	142,66
1	1005	CELULA INFANTASIA	10180	EF-1 PIZZA DA VILA	42601001	29/09/2000	48278	CADEIRA FIXA ESTRUTURA DE FERRO	CAPITALIZED	12787	13201007.00	142,66
1	1005	CELULA INFANTASIA	10180	EF-1 PIZZA DA VILA	42601001	29/09/2000	48279	CADEIRA FIXA ESTRUTURA DE FERRO	CAPITALIZED	12788	13201007.00	142,66
1	1005	CELULA INFANTASIA	10180	EF-1 PIZZA DA VILA	42601001	29/09/2000	48280	CADEIRA FIXA ESTRUTURA DE FERRO	CAPITALIZED	12790	13201007.00	142,66
1	1005	CELULA INFANTASIA	10180	EF-1 PIZZA DA VILA	42601001	29/09/2000	48281	CADEIRA FIXA ESTRUTURA DE FERRO	CAPITALIZED	12791	13201007.00	142,66
1	1005	CELULA INFANTASIA	10180	EF-1 PIZZA DA VILA	42601001	29/09/2000	48282	CADEIRA FIXA ESTRUTURA DE FERRO	CAPITALIZED	12792	13201007.00	142,66
1	1005	CELULA INFANTASIA	10180	EF-1 PIZZA DA VILA	42601001	29/09/2000	48283	CADEIRA FIXA ESTRUTURA DE FERRO	CAPITALIZED	12793	13201007.00	142,66
1	1005	CELULA INFANTASIA	10180	EF-1 PIZZA DA VILA	42601001	29/09/2000	48284	CADEIRA FIXA ESTRUTURA DE FERRO	CAPITALIZED	12794	13201007.00	138,06
1	1005	CELULA INFANTASIA	10180	EF-1 PIZZA DA VILA	42601001	29/09/2000	48285	CADEIRA FIXA ESTRUTURA DE FERRO	CAPITALIZED	12795	13201007.00	138,06
1	1005	CELULA INFANTASIA	10180	EF-1 PIZZA DA VILA	42601001	29/09/2000	48286	CADEIRA FIXA ESTRUTURA DE FERRO	CAPITALIZED	12796	13201007.00	138,06
1	1004	CELULA ARIBABIBA	10360	DM-1 ARIBABIBA SHOPI	42601001	29/09/2000	48287	ARMARIO TIPO VESTIARIO COM 8 PORTAS	CAPITALIZED	3113	13201007.00	239,3
1	1004	CELULA ARIBABIBA	10360	DM-1 ARIBABIBA SHOPI	42601001	29/09/2000	48288	ARMARIO TIPO VESTIARIO COM 8 PORTAS	CAPITALIZED	3115	13201007.00	239,3
1	1004	CELULA ARIBABIBA	10360	DM-1 ARIBABIBA SHOPI	42601001	29/09/2000	48289	ARMARIO TIPO VESTIARIO COM 8 PORTAS	CAPITALIZED	3116	13201007.00	239,3
1	1004	CELULA ARIBABIBA	10360	DM-1 ARIBABIBA SHOPI	42601001	29/09/2000	48290	ARMARIO TIPO VESTIARIO COM 8 PORTAS	CAPITALIZED	3117	13201007.00	239,3
1	1004	CELULA ARIBABIBA	10360	DM-1 ARIBABIBA SHOPI	42601001	29/09/2000	48291	ARMARIO TIPO VESTIARIO COM 8 PORTAS	CAPITALIZED	3137	13201007.00	239,3
1	1004	CELULA ARIBABIBA	10360	DM-1 ARIBABIBA SHOPI	42601001	29/09/2000	48292	ARMARIO TIPO VESTIARIO COM 8 PORTAS	CAPITALIZED	3139	13201007.00	239,3
1	1004	CELULA ARIBABIBA	10360	DM-1 ARIBABIBA SHOPI	42601001	29/09/2000	48293	ARMARIO TIPO VESTIARIO COM 8 PORTAS	CAPITALIZED	3140	13201007.00	239,3
1	1004	CELULA ARIBABIBA	10360	DM-1 ARIBABIBA SHOPI	42601001	29/09/2000	48294	ARMARIO TIPO VESTIARIO COM 8 PORTAS	CAPITALIZED	3141	13201007.00	239,3
1	1004	CELULA ARIBABIBA	10360	DM-1 ARIBABIBA SHOPI	42601001	29/09/2000	48295	ARMARIO TIPO VESTIARIO COM 8 PORTAS	CAPITALIZED	3088	13201007.00	239,3
1	1004	CELULA ARIBABIBA	10360	DM-1 ARIBABIBA SHOPI	42601001	29/09/2000	48296	ARMARIO TIPO VESTIARIO COM 8 PORTAS	CAPITALIZED	3122	13201007.00	239,3
1	1004	CELULA ARIBABIBA	10360	DM-1 ARIBABIBA SHOPI	42601001	29/09/2000	48297	ARMARIO TIPO VESTIARIO COM 8 PORTAS	CAPITALIZED	3123	13201007.00	239,3
1	1004	CELULA ARIBABIBA	10360	DM-1 ARIBABIBA SHOPI	42601001	29/09/2000	48298	ARMARIO TIPO VESTIARIO COM 8 PORTAS	CAPITALIZED	3089	13201007.00	239,3
1	1004	CELULA ARIBABIBA	10360	DM-1 ARIBABIBA SHOPI	42601001	29/09/2000	48299	ARMARIO TIPO VESTIARIO COM 8 PORTAS	CAPITALIZED	3090	13201007.00	239,3
1	1004	CELULA ARIBABIBA	10360	DM-1 ARIBABIBA SHOPI	42601001	29/09/2000	48300	ARMARIO TIPO VESTIARIO COM 8 PORTAS	CAPITALIZED	3091	13201007.00	239,3
1	1004	CELULA ARIBABIBA	10360	DM-1 ARIBABIBA SHOPI	42601001	29/09/2000	48301	ARMARIO TIPO VESTIARIO COM 8 PORTAS	CAPITALIZED	3127	13201007.00	239,3
1	1004	CELULA ARIBABIBA	10360	DM-1 ARIBABIBA SHOPI	42601001	29/09/2000	48302	GONDOLA EXPOSITORA COM PRATELEIRAS E	CAPITALIZED	14015	13201007.00	782,31

Este documento é cópia do original, assinado digitalmente por CAMILA APARECIDA DIAS LIMA e Tribunal de Justiça do Estado de Sao Paulo, protocolado em 01/03/2019 às 20:55, sob o número WVNI19700053040.
Para conferir o original, acesse o site https://esaj.tjsp.jus.br/pastadigital/pg/abrirConferenciaDocumento.do, informe o processo 1002265-62.2016.8.26.0659 e código 4488B7B.

fls. 98684

1	1004	CELULA ARIBABIBA	10360	DM-1 ARIBABIBA SHOPI	42601001	29/09/2000	48303	GONDOLA EXPOSITORA COM PRATELEIRAS E	CAPITALIZED	14016	13201007.00	782,31
1	1004	CELULA ARIBABIBA	10360	DM-1 ARIBABIBA SHOPI	42601001	29/09/2000	48304	GONDOLA EXPOSITORA COM PRATELEIRAS E	CAPITALIZED	14017	13201007.00	782,31
1	1004	CELULA ARIBABIBA	10360	DM-1 ARIBABIBA SHOPI	42601001	29/09/2000	48305	GONDOLA EXPOSITORA COM PRATELEIRAS E	CAPITALIZED	14018	13201007.00	782,31
1	1004	CELULA ARIBABIBA	10360	DM-1 ARIBABIBA SHOPI	42601001	29/09/2000	48306	GONDOLA EXPOSITORA COM PRATELEIRAS E	CAPITALIZED	14019	13201007.00	782,31
1	1004	CELULA ARIBABIBA	10360	DM-1 ARIBABIBA SHOPI	42601001	29/09/2000	48307	GONDOLA EXPOSITORA COM PRATELEIRAS E	CAPITALIZED	14020	13201007.00	782,31
1	1004	CELULA ARIBABIBA	10360	DM-1 ARIBABIBA SHOPI	42601001	29/09/2000	48308	GONDOLA EXPOSITORA COM PRATELEIRAS E	CAPITALIZED	14021	13201007.00	782,31
1	1004	CELULA ARIBABIBA	10360	DM-1 ARIBABIBA SHOPI	42601001	29/09/2000	48309	GONDOLA EXPOSITORA COM PRATELEIRAS E	CAPITALIZED	14022	13201007.00	782,31
1	1004	CELULA ARIBABIBA	10360	DM-1 ARIBABIBA SHOPI	42601001	29/09/2000	48310	GONDOLA EXPOSITORA COM PRATELEIRAS E	CAPITALIZED	14023	13201007.00	782,31
1	1004	CELULA ARIBABIBA	10360	DM-1 ARIBABIBA SHOPI	42601001	29/09/2000	48311	GONDOLA EXPOSITORA COM PRATELEIRAS E	CAPITALIZED	14024	13201007.00	782,31
1	1004	CELULA ARIBABIBA	10360	DM-1 ARIBABIBA SHOPI	42601001	29/09/2000	48312	GONDOLA EXPOSITORA COM PRATELEIRAS E	CAPITALIZED	14025	13201007.00	782,31
1	1004	CELULA ARIBABIBA	10360	DM-1 ARIBABIBA SHOPI	42601001	29/09/2000	48313	GONDOLA EXPOSITORA COM PRATELEIRAS E	CAPITALIZED	14026	13201007.00	782,31
1	1004	CELULA ARIBABIBA	10360	DM-1 ARIBABIBA SHOPI	42601001	29/09/2000	48314	GONDOLA EXPOSITORA COM PRATELEIRAS E	CAPITALIZED	14027	13201007.00	782,31
1	1004	CELULA ARIBABIBA	10360	DM-1 ARIBABIBA SHOPI	42601001	29/09/2000	48315	GONDOLA EXPOSITORA COM PRATELEIRAS E	CAPITALIZED	14028	13201007.00	782,31
1	1004	CELULA ARIBABIBA	10360	DM-1 ARIBABIBA SHOPI	42601001	29/09/2000	48316	GONDOLA EXPOSITORA COM PRATELEIRAS E	CAPITALIZED	14029	13201007.00	782,31
1	1004	CELULA ARIBABIBA	10360	DM-1 ARIBABIBA SHOPI	42601001	29/09/2000	48317	GONDOLA EXPOSITORA COM PRATELEIRAS E	CAPITALIZED	14030	13201007.00	782,31
1	1004	CELULA ARIBABIBA	10360	DM-1 ARIBABIBA SHOPI	42601001	29/09/2000	48318	GONDOLA EXPOSITORA COM PRATELEIRAS E	CAPITALIZED	14031	13201007.00	782,31
1	1004	CELULA ARIBABIBA	10360	DM-1 ARIBABIBA SHOPI	42601001	29/09/2000	48319	ARMARIO TIPO VESTIARIO COM 8 PORTAS	CAPITALIZED	3114	13201007.00	239,3
1	1004	CELULA ARIBABIBA	10360	DM-1 ARIBABIBA SHOPI	42601001	29/09/2000	48320	ARMARIO TIPO VESTIARIO COM 8 PORTAS	CAPITALIZED	3138	13201007.00	239,3
1	1004	CELULA ARIBABIBA	10360	DM-1 ARIBABIBA SHOPI	42601001	29/09/2000	48321	ARMARIO TIPO VESTIARIO COM 8 PORTAS	CAPITALIZED	3125	13201007.00	239,3
1	1004	CELULA ARIBABIBA	10360	DM-1 ARIBABIBA SHOPI	42601001	30/11/1999	48322	ARMARIO TIPO VESTIARIO COM 8 PORTAS	CAPITALIZED	3073	13201007.00	239,3
1	1004	CELULA ARIBABIBA	10360	DM-1 ARIBABIBA SHOPI	42601001	30/11/1999	48323	ARMARIO TIPO VESTIARIO COM 8 PORTAS	CAPITALIZED	3074	13201007.00	239,3
1	1004	CELULA ARIBABIBA	10360	DM-1 ARIBABIBA SHOPI	42601001	30/11/1999	48324	ARMARIO TIPO VESTIARIO COM 8 PORTAS	CAPITALIZED	3075	13201007.00	239,3
1	1004	CELULA ARIBABIBA	10360	DM-1 ARIBABIBA SHOPI	42601001	30/11/1999	48325	ARMARIO TIPO VESTIARIO COM 8 PORTAS	CAPITALIZED	3076	13201007.00	239,3
1	1004	CELULA ARIBABIBA	10360	DM-1 ARIBABIBA SHOPI	42601001	30/11/1999	48326	ARMARIO TIPO VESTIARIO COM 8 PORTAS	CAPITALIZED	3078	13201007.00	239,3
1	1004	CELULA ARIBABIBA	10360	DM-1 ARIBABIBA SHOPI	42601001	30/11/1999	48327	ARMARIO TIPO VESTIARIO COM 8 PORTAS	CAPITALIZED	3079	13201007.00	239,3
1	1004	CELULA ARIBABIBA	10360	DM-1 ARIBABIBA SHOPI	42601001	30/11/1999	48328	ARMARIO TIPO VESTIARIO COM 8 PORTAS	CAPITALIZED	3080	13201007.00	239,3
1	1004	CELULA ARIBABIBA	10360	DM-1 ARIBABIBA SHOPI	42601001	30/11/1999	48329	ARMARIO TIPO VESTIARIO COM 8 PORTAS	CAPITALIZED	3081	13201007.00	239,3
1	1004	CELULA ARIBABIBA	10360	DM-1 ARIBABIBA SHOPI	42601001	30/11/1999	48330	ARMARIO TIPO VESTIARIO COM 8 PORTAS	CAPITALIZED	3082	13201007.00	239,3
1	1004	CELULA ARIBABIBA	10360	DM-1 ARIBABIBA SHOPI	42601001	30/11/1999	48331	ARMARIO TIPO VESTIARIO COM 8 PORTAS	CAPITALIZED	3083	13201007.00	239,3
1	1004	CELULA ARIBABIBA	10360	DM-1 ARIBABIBA SHOPI	42601001	30/11/1999	48332	ARMARIO TIPO VESTIARIO COM 8 PORTAS	CAPITALIZED	3084	13201007.00	239,3
1	1004	CELULA ARIBABIBA	10360	DM-1 ARIBABIBA SHOPI	42601001	30/11/1999	48333	ARMARIO TIPO VESTIARIO COM 8 PORTAS	CAPITALIZED	3085	13201007.00	239,3
1	1004	CELULA ARIBABIBA	10360	DM-1 ARIBABIBA SHOPI	42601001	30/11/1999	48334	ARMARIO TIPO VESTIARIO COM 8 PORTAS	CAPITALIZED	3086	13201007.00	239,3
1	1004	CELULA ARIBABIBA	10360	DM-1 ARIBABIBA SHOPI	42601001	30/11/1999	48335	ARMARIO TIPO VESTIARIO COM 8 PORTAS	CAPITALIZED	3093	13201007.00	239,3
1	1004	CELULA ARIBABIBA	10360	DM-1 ARIBABIBA SHOPI	42601001	30/11/1999	48336	ARMARIO TIPO VESTIARIO COM 8 PORTAS	CAPITALIZED	3094	13201007.00	239,3
1	1004	CELULA ARIBABIBA	10360	DM-1 ARIBABIBA SHOPI	42601001	30/11/1999	48337	ARMARIO TIPO VESTIARIO COM 8 PORTAS	CAPITALIZED	3095	13201007.00	239,3
1	1004	CELULA ARIBABIBA	10360	DM-1 ARIBABIBA SHOPI	42601001	30/11/1999	48338	ARMARIO TIPO VESTIARIO COM 8 PORTAS	CAPITALIZED	3096	13201007.00	239,3
1	1004	CELULA ARIBABIBA	10360	DM-1 ARIBABIBA SHOPI	42601001	30/11/1999	48339	ARMARIO TIPO VESTIARIO COM 8 PORTAS	CAPITALIZED	3097	13201007.00	239,3
1	1004	CELULA ARIBABIBA	10360	DM-1 ARIBABIBA SHOPI	42601001	30/11/1999	48340	ARMARIO TIPO VESTIARIO COM 8 PORTAS	CAPITALIZED	3098	13201007.00	239,3
1	1004	CELULA ARIBABIBA	10360	DM-1 ARIBABIBA SHOPI	42601001	30/11/1999	48341	ARMARIO TIPO VESTIARIO COM 8 PORTAS	CAPITALIZED	3099	13201007.00	239,3
1	1004	CELULA ARIBABIBA	10360	DM-1 ARIBABIBA SHOPI	42601001	30/11/1999	48342	ARMARIO TIPO VESTIARIO COM 8 PORTAS	CAPITALIZED	3104	13201007.00	239,3
1	1004	CELULA ARIBABIBA	10360	DM-1 ARIBABIBA SHOPI	42601001	30/11/1999	48343	ARMARIO TIPO VESTIARIO COM 8 PORTAS	CAPITALIZED	3105	13201007.00	239,3
1	1004	CELULA ARIBABIBA	10360	DM-1 ARIBABIBA SHOPI	42601001	30/11/1999	48344	ARMARIO TIPO VESTIARIO COM 8 PORTAS	CAPITALIZED	3106	13201007.00	239,3
1	1004	CELULA ARIBABIBA	10360	DM-1 ARIBABIBA SHOPI	42601001	30/11/1999	48345	ARMARIO TIPO VESTIARIO COM 8 PORTAS	CAPITALIZED	3107	13201007.00	239,3
1	1004	CELULA ARIBABIBA	10360	DM-1 ARIBABIBA SHOPI	42601001	30/11/1999	48346	ARMARIO TIPO VESTIARIO COM 8 PORTAS	CAPITALIZED	3109	13201007.00	239,3
1	1004	CELULA ARIBABIBA	10360	DM-1 ARIBABIBA SHOPI	42601001	30/11/1999	48347	ARMARIO TIPO VESTIARIO COM 8 PORTAS	CAPITALIZED	3110	13201007.00	239,3
1	1004	CELULA ARIBABIBA	10360	DM-1 ARIBABIBA SHOPI	42601001	30/11/1999	48348	GONDOLA EXPOSITORA COM PRATELEIRAS E	CAPITALIZED	2057	13201007.00	552,22
1	1004	CELULA ARIBABIBA	10360	DM-1 ARIBABIBA SHOPI	42601001	30/11/1999	48349	GONDOLA EXPOSITORA COM PRATELEIRAS E	CAPITALIZED	2063	13201007.00	552,22
1	1004	CELULA ARIBABIBA	10360	DM-1 ARIBABIBA SHOPI	42601001	30/11/1999	48350	GONDOLA EXPOSITORA COM PRATELEIRAS E	CAPITALIZED	2066	13201007.00	0
1	1004	CELULA ARIBABIBA	10360	DM-1 ARIBABIBA SHOPI	42601001	30/11/1999	48351	GONDOLA EXPOSITORA COM PRATELEIRAS E	CAPITALIZED	2067	13201007.00	0
1	1004	CELULA ARIBABIBA	10360	DM-1 ARIBABIBA SHOPI	42601001	30/11/1999	48352	GONDOLA EXPOSITORA COM PRATELEIRAS E	CAPITALIZED	14032	13201007.00	782,31
1	1004	CELULA ARIBABIBA	10360	DM-1 ARIBABIBA SHOPI	42601001	30/11/1999	48353	GONDOLA EXPOSITORA COM PRATELEIRAS E	CAPITALIZED	14034	13201007.00	552,22
1	1004	CELULA ARIBABIBA	10360	DM-1 ARIBABIBA SHOPI	42601001	30/11/1999	48354	GONDOLA EXPOSITORA COM PRATELEIRAS E	CAPITALIZED	14035	13201007.00	552,22
1	1004	CELULA ARIBABIBA	10360	DM-1 ARIBABIBA SHOPI	42601001	30/11/1999	48355	ARMARIO TIPO VESTIARIO COM 8 PORTAS	CAPITALIZED	3130	13201007.00	239,3
1	1004	CELULA ARIBABIBA	10360	DM-1 ARIBABIBA SHOPI	42601001	30/11/1999	48356	ARMARIO TIPO VESTIARIO COM 8 PORTAS	CAPITALIZED	3131	13201007.00	239,3
1	1004	CELULA ARIBABIBA	10360	DM-1 ARIBABIBA SHOPI	42601001	30/11/1999	48357	ARMARIO TIPO VESTIARIO COM 8 PORTAS	CAPITALIZED	3133	13201007.00	239,3
1	1004	CELULA ARIBABIBA	10360	DM-1 ARIBABIBA SHOPI	42601001	30/11/1999	48358	NO BREAK - SMS - SM-700	CAPITALIZED	9540	13201007.00	299,12
1	1004	CELULA ARIBABIBA	10360	DM-1 ARIBABIBA SHOPI	42601001	30/11/1999	48359	ARMARIO TIPO VESTIARIO COM 8 PORTAS	CAPITALIZED	3135	13201007.00	239,3
1	1004	CELULA ARIBABIBA	10360	DM-1 ARIBABIBA SHOPI	42601001	30/11/1999	48360	GAVETA ACO TIPO CAIXA - GERBO	CAPITALIZED	13953	13201007.00	276,11
1	1004	CELULA ARIBABIBA	10360	DM-1 ARIBABIBA SHOPI	42601001	30/11/1999	48361	ARMARIO TIPO VESTIARIO COM 8 PORTAS	CAPITALIZED	3077	13201007.00	239,3
1	1004	CELULA ARIBABIBA	10360	DM-1 ARIBABIBA SHOPI	42601001	30/11/1999	48362	ARMARIO TIPO VESTIARIO COM 8 PORTAS	CAPITALIZED	3103	13201007.00	239,3
1	1004	CELULA ARIBABIBA	10360	DM-1 ARIBABIBA SHOPI	42601001	30/11/1999	48363	ARMARIO TIPO VESTIARIO COM 8 PORTAS	CAPITALIZED	3108	13201007.00	239,3
1	1004	CELULA ARIBABIBA	10360	DM-1 ARIBABIBA SHOPI	42601001	30/11/1999	48364	GONDOLA EXPOSITORA COM PRATELEIRAS E	CAPITALIZED	14033	13201007.00	552,22
1	1004	CELULA ARIBABIBA	10360	DM-1 ARIBABIBA SHOPI	42601001	30/11/1999	48365	GONDOLA EXPOSITORA COM PRATELEIRAS E	CAPITALIZED	14036	13201007.00	552,22
1	1004	CELULA ARIBABIBA	10360	DM-1 ARIBABIBA SHOPI	42601001	30/11/1999	48366	GONDOLA EXPOSITORA COM PRATELEIRAS E	CAPITALIZED	2068	13201007.00	0
1	1004	CELULA ARIBABIBA	10360	DM-1 ARIBABIBA SHOPI	42601001	30/11/1999	48367	ARMARIO TIPO VESTIARIO COM 8 PORTAS	CAPITALIZED	3119	13201007.00	239,3
1	1004	CELULA ARIBABIBA	10361	DM-2 KATAPUL SHOPI	42601001	29/09/2000	48368	RACK ACO COM 1 PORTA DE VIDEO	CAPITALIZED	13284	13201007.00	552,22
1	1004	CELULA ARIBABIBA	10361	DM-2 KATAPUL SHOPI	42601001	30/11/1999	48369	BANCADA MADEIRA COM 4 PRATELEIRAS - 1,	CAPITALIZED	2047	13201007.00	322,13
1	1004	CELULA ARIBABIBA	10361	DM-2 KATAPUL SHOPI	42601001	30/11/1999	48370	NO BREAK - SMS - SM-700	CAPITALIZED	9541	13201007.00	299,12
1	1004	CELULA ARIBABIBA	10361	DM-2 KATAPUL SHOPI	42601001	30/11/1999	48371	GAVETEIRO ACO TIPO CAIXA - GERBO	CAPITALIZED	9481	13201007.00	276,11
1	1004	CELULA ARIBABIBA	10399	QGM	42601001	29/09/2000	48372	ARMARIO ACO COM 6 PRATELEIRAS	CAPITALIZED	15901	13201007.00	220,89
1	1004	CELULA ARIBABIBA	10399	QGM	42601001	29/09/2000	48373	ARMARIO ACO COM 6 PRATELEIRAS	CAPITALIZED	8031	13201007.00	220,89
1	1004	CELULA ARIBABIBA	10399	QGM	42601001	29/09/2000	48374	SOFA 3 LUGARES VINIL VERMELHO	CAPITALIZED	15902	13201007.00	358,94
1	1004	CELULA ARIBABIBA	10399	QGM	42601001	29/09/2000	48375	ESCADA ALUMINIO 6 DEGRAUS DE ABRIR	CAPITALIZED	15903	13201007.00	276,11
1	1004	CELULA ARIBABIBA	10399	QGM	42601001	30/11/1999	48376	ESCADA ALUMINIO 6 DEGRAUS DE ABRIR	CAPITALIZED	15904	13201007.00	276,11
1	1004	CELULA ARIBABIBA	10399	QGM	42601001	30/11/1999	48377	LOUDVOX PROFESSIONAL MULTI FUNCTION -	CAPITALIZED	15905	13201007.00	1.978,80
1	1004	CELULA ARIBABIBA	10399	QGM	42601001	30/11/1999	48378	BANCADA MADEIRA EM U COM 1 GAVETA E 3	CAPITALIZED	4955	13201007.00	414,17
1	1004	CELULA ARIBABIBA	10399	QGM	42601001	30/11/1999	48379	ARMARIO ACO COM 6 PRATELEIRAS	CAPITALIZED	8036	13201007.00	220,89
1	1004	CELULA ARIBABIBA	10560	DR-1 KATAPUL	42601001	21/03/2007	48380	CADEIRA GIRATORIA VINIL TIPO CAIXA	CAPITALIZED	9087	13201007.00	735
1	1004	CELULA ARIBABIBA	10560	DR-1 KATAPUL	42601001	30/11/1999	48381	CATRACA - MADIS	CAPITALIZED	15317	13201007.00	5.660,28
1	1004	CELULA ARIBABIBA	10560	DR-1 KATAPUL	42601001	29/09/2000	48382	ESCADA ALUMINIO 11 DEGRAUS DE CORRER	CAPITALIZED	15313	13201007.00	414,17
1	1004	CELULA ARIBABIBA	10560	DR-1 KATAPUL	42601001	29/09/2000	48383	APARELHO AR CONDICIONADOICIONADO CO	CAPITALIZED	2915	13201007.00	598,24
1	1004	CELULA ARIBABIBA	10560	DR-1 KATAPUL	42601001	29/09/2000	48384	GONDOLA EXPOSITORA - 1,20X050X2,00	CAPITALIZED	13199	13201007.00	1.794,72
1	1004	CELULA ARIBABIBA	10560	DR-1 KATAPUL	42601001	29/09/2000	48385	GONDOLA EXPOSITORA - 1,20X050X2,00	CAPITALIZED	13200	13201007.00	1.794,72
1	1004	CELULA ARIBABIBA	10560	DR-1 KATAPUL	42601001	29/09/2000	48386	ALARME - CHECKPOINT	CAPITALIZED	13201	13201007.00	1.058,43
1	1004	CELULA ARIBABIBA	10560	DR-1 KATAPUL	42601001	29/09/2000	48387	GONDOLA EXPOSITORA - 090X090X1,40	CAPITALIZED	13202	13201007.00	1.610,65
1	1004	CELULA ARIBABIBA	10560	DR-1 KATAPUL	42601001	29/09/2000	48388	GONDOLA EXPOSITORA - 090X090X1,40	CAPITALIZED	13203	13201007.00	1.610,65
1	1004	CELULA ARIBABIBA	10560	DR-1 KATAPUL	42601001	29/09/2000	48389	GONDOLA EXPOSITORA - 050X050X1,90	CAPITALIZED	13204	13201007.00	1.794,72
1	1004	CELULA ARIBABIBA	10560	DR-1 KATAPUL	42601001	29/09/2000	48390	ALARME - CHECKPOINT	CAPITALIZED	13205	13201007.00	1.058,43
1	1004	CELULA ARIBABIBA	10560	DR-1 KATAPUL	42601001	29/09/2000	48391	ALARME - CHECKPOINT	CAPITALIZED	13206	13201007.00	1.058,43
1	1004	CELULA ARIBABIBA	10560	DR-1 KATAPUL	42601001	29/09/2000	48392	GONDOLA EXPOSITORA - 1,20X050X2,00	CAPITALIZED	13192	13201007.00	1.794,72
1	1004	CELULA ARIBABIBA	10560	DR-1 KATAPUL	42601001	29/09/2000	48393	GONDOLA EXPOSITORA - 1,20X050X2,00	CAPITALIZED	13194	13201007.00	1.794,72
1	1004	CELULA ARIBABIBA	10560	DR-1 KATAPUL	42601001	29/09/2000	48394	GONDOLA EXPOSITORA - 1,20X050X2,00	CAPITALIZED	13195	13201007.00	1.794,72
1	1004	CELULA ARIBABIBA	10560	DR-1 KATAPUL	42601001	29/09/2000	48395	GONDOLA EXPOSITORA - 1,20X050X2,00	CAPITALIZED	13196	13201007.00	1.794,72
1	1004	CELULA ARIBABIBA	10560	DR-1 KATAPUL	42601001	29/09/2000	48396	GONDOLA EXPOSITORA - 1,20X050X2,00	CAPITALIZED	13197	13201007.00	1.794,72
1	1004	CELULA ARIBABIBA	10560	DR-1 KATAPUL	42601001	29/09/2000	48397	APARELHO AR CONDICIONADOICIONADO CO	CAPITALIZED	15309	13201007.00	690,28
1	1004	CELULA ARIBABIBA	10560	DR-1 KATAPUL	42601001	29/09/2000	48398	MACA MADEIRA	CAPITALIZED	15316	13201007.00	276,11
1	1004	CELULA ARIBABIBA	10560	DR-1 KATAPUL	42601001	29/09/2000	48399	BANCADA MADEIRA COM MORSA 8	CAPITALIZED	15318	13201007.00	322,13
1	1004	CELULA ARIBABIBA	10560	DR-1 KATAPUL	42601001	29/09/2000	48400	CADEIRA GIRATORIA VINIL TIPO CAIXA	CAPITALIZED	15319	13201007.00	165,97
1	1004	CELULA ARIBABIBA	10560	DR-1 KATAPUL	42601001	29/09/2000	48401	GONDOLA EXPOSITORA - 1,20X050X2,00	CAPITALIZED	13193	13201007.00	1.794,72
1	1004	CELULA ARIBABIBA	10560	DR-1 KATAPUL	42601001	29/09/2000	48402	GONDOLA EXPOSITORA - 1,20X050X2,00	CAPITALIZED	13198	13201007.00	1.794,72
1	1004	CELULA ARIBABIBA	10560	DR-1 KATAPUL	42601001	29/09/2000	48403	MESA DE SOM UNIC MAC 06 - STP	CAPITALIZED	15314	13201007.00	1.978,80
1	1004	CELULA ARIBABIBA	10560	DR-1 KATAPUL	42601001	30/11/1999	48404	AMPLIFICADOR DE SOM IA400V - PEAVEY	CAPITALIZED	566	13201007.00	1.472,59
1	1004	CELULA ARIBABIBA	10560	DR-1 KATAPUL	42601001	30/11/1999	48405	GONDOLA EXPOSITORA - 090X090X1,40	CAPITALIZED	2052	13201007.00	1.610,65
1	1004	CELULA ARIBABIBA	10560	DR-1 KATAPUL	42601001	30/11/1999	48406	GONDOLA EXPOSITORA - 1,20X050X2,00	CAPITALIZED	2055	13201007.00	1.794,72
1	1004	CELULA ARIBABIBA	10560	DR-1 KATAPUL	42601001	30/11/1999	48407	ALARME - CHECKPOINT	CAPITALIZED	2056	13201007.00	1.058,43
1	1004	CELULA ARIBABIBA	10560	DR-1 KATAPUL	42601001	30/11/1999	48408	GONDOLA EXPOSITORA - 090X090X1,40	CAPITALIZED	2061	13201007.00	1.610,65
1	1004	CELULA ARIBABIBA	10560	DR-1 KATAPUL	42601001	30/11/1999	48409	CADEIRA DE RODAS	CAPITALIZED	15315	13201007.00	207,08
1	1004	CELULA ARIBABIBA	10560	DR-1 KATAPUL	42601001	30/11/1999	48410	CAIXA SOM	CAPITALIZED	15396	13201007.00	322,13
1	1004	CELULA ARIBABIBA	10560	DR-1 KATAPUL	42601001	30/11/1999	48411	GONDOLA EXPOSITORA - 1,00X1,00X100	CAPITALIZED	5000	13201007.00	1.380,56
1	1004	CELULA ARIBABIBA	10560	DR-1 KATAPUL	42601001	30/11/1999	48412	CAIXA SOM	CAPITALIZED	15322	13201007.00	322,13
1	1004	CELULA ARIBABIBA	10561	DR-2 JAMBALAIA	42601001	30/11/1999	48413	CATRACA - MADIS	CAPITALIZED	2039	13201007.00	5.660,28
1	1004	CELULA ARIBABIBA	10561	DR-2 JAMBALAIA	42601001	29/09/2000	48414	MACA MADEIRA	CAPITALIZED	15306	13201007.00	276,11
1	1004	CELULA ARIBABIBA	10561	DR-2 JAMBALAIA	42601001	29/09/2000	48415	MESA DE SOM MXS 6II - MATTSOM	CAPITALIZED	15302	13201007.00	1.978,80
1	1004	CELULA ARIBABIBA	10561	DR-2 JAMBALAIA	42601001	29/09/2000	48416	CADEIRA FIXA ESTRUTURA FERRO	CAPITALIZED	15303	13201007.00	142,60
1	1004	CELULA ARIBABIBA	10561	DR-2 JAMBALAIA	42601001	29/09/2000	48417	CAIXA DE SOM	CAPITALIZED	15304	13201007.00	368,15
1	1004	CELULA ARIBABIBA	10561	DR-2 JAMBALAIA	42601001	29/09/2000	48418	CAIXA DE SOM	CAPITALIZED	15312	13201007.00	368,15
1	1004	CELULA ARIBABIBA	10561	DR-2 JAMBALAIA	42601001	29/09/2000	48419	CADEIRA GIRATORIA TECIDO COM BRACOS	CAPITALIZED	15300	13201007.00	197,88
1	1004	CELULA ARIBABIBA	10561	DR-2 JAMBALAIA	42601001	29/09/2000	48420	AMPLIFICADOR DE SOM 550XT - AUDIO POW	CAPITALIZED	15301	13201007.00	1.380,56
1	1004	CELULA ARIBABIBA	10561	DR-2 JAMBALAIA	42601001	30/11/1999	48421	CADEIRA DE RODAS	CAPITALIZED	15305	13201007.00	207,08
1	1004	CELULA ARIBABIBA	10562	DR-3 SIMULADOR GM	42601001	30/11/1999	48422	APARELHO CD PLAY - SONY - CDP-CE305	CAPITALIZED	15853	13201007.00	322,13
1	1004	CELULA ARIBABIBA	10562	DR-3 SIMULADOR GM	42601001	30/11/1999	48423	ALTO FALANTE TIPO CORNETA - 2000W	CAPITALIZED	15844	13201007.00	138,06
1	1004	CELULA ARIBABIBA	10562	DR-3 SIMULADOR GM	42601001	30/11/1999	48424	MODULO CANAL - CROWN MACRO TECH 24X	CAPITALIZED	15861	13201007.00	2.070,83
1	1004	CELULA ARIBABIBA	10562	DR-3 SIMULADOR GM	42601001	30/11/1999	48425	APARELHO AR CONDICIONADOICIONADO CA	CAPITALIZED	15867	13201007.00	782,31
1	1004	CELULA ARIBABIBA	10562	DR-3 SIMULADOR GM	42601001	29/09/2000	48426	CADEIRA GIRATORIA TECIDO COM BRACOS	CAPITALIZED	10408	13201007.00	197,88
1	1004	CELULA ARIBABIBA	10562	DR-3 SIMULADOR GM	42601001	29/09/2000	48427	ALTO FALANTE TIPO CORNETA - 2000W	CAPITALIZED	15846	13201007.00	138,06
1	1004	CELULA ARIBABIBA	10562	DR-3 SIMULADOR GM	42601001	29/09/2000	48428	CAIXA DE SOM - JLB - SUSPENSA	CAPITALIZED	15847	13201007.00	414,17
1	1004	CELULA ARIBABIBA	10562	DR-3 SIMULADOR GM	42601001	29/09/2000	48429	LUZ EMERGENCIA - UNILAMP	CAPITALIZED	15848	13201007.00	322,13

Este documento é cópia do original, assinado digitalmente por CAMILA APARECIDA DIAS LIMA e Tribunal de Justica do Estado de Sao Paulo, protocolado em 01/03/2019 às 20:56, sob o número WJMJ19700530040.
Para conferir o original, acesse o site https://esaj.tjsp.jus.br/pastadigital/pg/abrirConferenciaDocumento.do, informe o processo 1002265-62.2016.8.26.0659 e código 4488B7B.

1	1004	CELULA ARIBABIBA	10562	DR-3 SIMULADOR GM	42601001	29/09/2000	48430	CAIXA DE SOM - JLB - SUSPENSA	CAPITALIZED	14845B	13201007.00	414,17
1	1004	CELULA ARIBABIBA	10562	DR-3 SIMULADOR GM	42601001	29/09/2000	48431	LUZ EMERGENCIA - UNILAMP	CAPITALIZED	15808	13201007.00	322,13
1	1004	CELULA ARIBABIBA	10562	DR-3 SIMULADOR GM	42601001	29/09/2000	48432	CAIXA DE SOM GRANDE COM 2 ALTO FALANT	CAPITALIZED	15810	13201007.00	1.104,44
1	1004	CELULA ARIBABIBA	10562	DR-3 SIMULADOR GM	42601001	29/09/2000	48433	CAIXA DE SOM GRANDE COM 2 ALTO FALANT	CAPITALIZED	15812	13201007.00	1.104,44
1	1004	CELULA ARIBABIBA	10562	DR-3 SIMULADOR GM	42601001	29/09/2000	48434	CADEIRA DE RODAS	CAPITALIZED	15813	13201007.00	207,08
1	1004	CELULA ARIBABIBA	10562	DR-3 SIMULADOR GM	42601001	29/09/2000	48435	ASPIRADOR DE PO - ELETROLUX - GT3000 PRO	CAPITALIZED	15814	13201007.00	230,09
1	1004	CELULA ARIBABIBA	10562	DR-3 SIMULADOR GM	42601001	29/09/2000	48436	CAIXA DE SOM - JLB - SUSPENSA	CAPITALIZED	15839	13201007.00	414,17
1	1004	CELULA ARIBABIBA	10562	DR-3 SIMULADOR GM	42601001	29/09/2000	48437	CAIXA DE SOM - JLB - SUSPENSA	CAPITALIZED	15842	13201007.00	414,17
1	1004	CELULA ARIBABIBA	10562	DR-3 SIMULADOR GM	42601001	29/09/2000	48438	CONTROLADOR DE VOLUME SHOWSCAN - M8	CAPITALIZED	15854	13201007.00	5.292,11
1	1004	CELULA ARIBABIBA	10562	DR-3 SIMULADOR GM	42601001	29/09/2000	48439	DUAL 1/3 OCTAVE - EQUALIZER 4700-2 IQ	CAPITALIZED	15856	13201007.00	1.564,83
1	1004	CELULA ARIBABIBA	10562	DR-3 SIMULADOR GM	42601001	29/09/2000	48440	MODULO CANAL - CROWN MACRO TECH 24X(	CAPITALIZED	15862	13201007.00	2.070,83
1	1004	CELULA ARIBABIBA	10562	DR-3 SIMULADOR GM	42601001	29/09/2000	48441	CADEIRAO PARA BEBE	CAPITALIZED	15865	13201007.00	165,67
1	1004	CELULA ARIBABIBA	10562	DR-3 SIMULADOR GM	42601001	29/09/2000	48442	MODULO CANAL - CROWN MACRO TECH 120(	CAPITALIZED	15863	13201007.00	2.070,83
1	1004	CELULA ARIBABIBA	10562	DR-3 SIMULADOR GM	42601001	29/09/2000	48443	CAIXA DE SOM GRANDE COM 2 ALTO FALANT	CAPITALIZED	15811	13201007.00	1.104,44
1	1004	CELULA ARIBABIBA	10562	DR-3 SIMULADOR GM	42601001	29/09/2000	48444	CAIXA DE SOM - JLB - SUSPENSA	CAPITALIZED	15841	13201007.00	414,17
1	1004	CELULA ARIBABIBA	10562	DR-3 SIMULADOR GM	42601001	29/09/2000	48445	MESA MADEIRA 1,00X080X075	CAPITALIZED	15864	13201007.00	202,48
1	1004	CELULA ARIBABIBA	10562	DR-3 SIMULADOR GM	42601001	30/11/1999	48446	TELEVISOR 42 - LCD - PHILIPS	CAPITALIZED	15815	13201007.00	1.058,41
1	1004	CELULA ARIBABIBA	10562	DR-3 SIMULADOR GM	42601001	30/11/1999	48447	RACK ACO ALTO COM 1 PORTA DE VIDRO	CAPITALIZED	7296	13201007.00	552,22
1	1004	CELULA ARIBABIBA	10562	DR-3 SIMULADOR GM	42601001	30/11/1999	48448	CAIXA DE SOM - JLB - SUSPENSA	CAPITALIZED	15840	13201007.00	414,17
1	1004	CELULA ARIBABIBA	10562	DR-3 SIMULADOR GM	42601001	30/11/1999	48449	MODULO CANAL - CROWN MACRO TECH 360(	CAPITALIZED	15860	13201007.00	2.070,83
1	1004	CELULA ARIBABIBA	10562	DR-3 SIMULADOR GM	42601001	30/11/1999	48450	BEBEDOURO ELETRICO - IBBL - BAG40	CAPITALIZED	15868	13201007.00	289,92
1	1004	CELULA ARIBABIBA	10563	DR-4 PARANGOLE	42601001	30/11/1999	48451	CATRACA - MADIS	CAPITALIZED	15338	13201007.00	5.660,28
1	1004	CELULA ARIBABIBA	10563	DR-4 PARANGOLE	42601001	30/11/1999	48452	MACA MADEIRA	CAPITALIZED	15342	13201007.00	276,11
1	1004	CELULA ARIBABIBA	10563	DR-4 PARANGOLE	42601001	30/11/1999	48453	MESA DE SOM MSX 6II - WATTSOM	CAPITALIZED	15340	13201007.00	1.978,80
1	1004	CELULA ARIBABIBA	10563	DR-4 PARANGOLE	42601001	30/11/1999	48454	TENDA DE ARMAR ESTRUTURA METÁLICA CO	CAPITALIZED	15686	13201007.00	3.635,46
1	1004	CELULA ARIBABIBA	10563	DR-4 PARANGOLE	42601001	29/09/2000	48455	CADEIRA GIRATORIA TECIDO COM BRACOS	CAPITALIZED	10431	13201007.00	197,88
1	1004	CELULA ARIBABIBA	10563	DR-4 PARANGOLE	42601001	29/09/2000	48456	AMPLIFICADOR DE SOM 25 SBX - MACHINE	CAPITALIZED	15339	13201007.00	1.472,59
1	1004	CELULA ARIBABIBA	10563	DR-4 PARANGOLE	42601001	30/11/1999	48457	CAIXA DE SOM APARELHOM 75 - CRATE	CAPITALIZED	15344	13201007.00	322,13
1	1004	CELULA ARIBABIBA	10563	DR-4 PARANGOLE	42601001	30/11/1999	48458	CAIXA DE SOM APARELHOM 75 - CRATE	CAPITALIZED	15343	13201007.00	322,13
1	1004	CELULA ARIBABIBA	10564	DR-5 HULA HUPI	42601001	21/03/2007	48459	CADEIRA GIRATORIA VINIL TIPO CAIXA	CAPITALIZED	9090	13201007.00	735
1	1004	CELULA ARIBABIBA	10564	DR-5 HULA HUPI	42601001	30/11/1999	48460	CATRACA - MADIS	CAPITALIZED	7747	13201007.00	5.660,28
1	1004	CELULA ARIBABIBA	10564	DR-5 HULA HUPI	42601001	30/11/1999	48461	CAIXA DE SOM APARELHOM 75 - CRATE	CAPITALIZED	15334	13201007.00	322,13
1	1004	CELULA ARIBABIBA	10564	DR-5 HULA HUPI	42601001	30/11/1999	48462	CAIXA DE SOM APARELHOM 75 - CRATE	CAPITALIZED	15333	13201007.00	322,13
1	1004	CELULA ARIBABIBA	10564	DR-5 HULA HUPI	42601001	29/09/2000	48463	CADEIRA GIRATORIA TECIDO COM BRACOS	CAPITALIZED	10411	13201007.00	197,88
1	1004	CELULA ARIBABIBA	10564	DR-5 HULA HUPI	42601001	29/09/2000	48464	HOT SOUND PROFESSIONAL - HS 600SX	CAPITALIZED	15335	13201007.00	1.702,68
1	1004	CELULA ARIBABIBA	10564	DR-5 HULA HUPI	42601001	29/09/2000	48465	MESA DE SOM EURORACK MX 602A	CAPITALIZED	15336	13201007.00	2.070,83
1	1004	CELULA ARIBABIBA	10564	DR-5 HULA HUPI	42601001	29/09/2000	48466	MACA MADEIRA	CAPITALIZED	15337	13201007.00	276,11
1	1004	CELULA ARIBABIBA	10566	DR-9 VAMBATE	42601001	30/11/1999	48467	CADEIRA DE RODAS	CAPITALIZED	15327	13201007.00	207,08
1	1004	CELULA ARIBABIBA	10566	DR-9 VAMBATE	42601001	30/11/1999	48468	CATRACA - MADIS	CAPITALIZED	15323	13201007.00	5.660,28
1	1004	CELULA ARIBABIBA	10566	DR-9 VAMBATE	42601001	29/09/2000	48469	CADEIRA GIRATORIA TECIDO COM BRACOS	CAPITALIZED	10422	13201007.00	197,88
1	1004	CELULA ARIBABIBA	10566	DR-9 VAMBATE	42601001	29/09/2000	48470	LIXEIRA AZUL	CAPITALIZED	15324	13201007.00	207,08
1	1003	CELULA MISTIERI	10544	CR-5B SIMULADOR	42601001	30/11/1999	48471	TELEVISOR 29 - PANASONIC	CAPITALIZED	14712	13201007.00	363,55
1	1003	CELULA MISTIERI	10544	CR-5B SIMULADOR	42601001	30/11/1999	48472	TELEVISOR 29 - PANASONIC	CAPITALIZED	14713	13201007.00	363,55
1	1003	CELULA MISTIERI	10544	CR-5B SIMULADOR	42601001	30/11/1999	48473	LUZ DE EMERGENCIA - AUREOLUX	CAPITALIZED	14714	13201007.00	322,13
1	1003	CELULA MISTIERI	10544	CR-5B SIMULADOR	42601001	30/11/1999	48474	TELEVISOR 29 - PANASONIC	CAPITALIZED	14710	13201007.00	363,55
1	1003	CELULA MISTIERI	10544	CR-5B SIMULADOR	42601001	30/11/1999	48475	CAIXA DE SOM JBL	CAPITALIZED	5319	13201007.00	368,15
1	1003	CELULA MISTIERI	10544	CR-5B SIMULADOR	42601001	30/11/1999	48476	CAIXA DE SOM JBL	CAPITALIZED	5320	13201007.00	368,15
1	1003	CELULA MISTIERI	10544	CR-5B SIMULADOR	42601001	30/11/1999	48477	CAIXA DE SOM JBL	CAPITALIZED	5321	13201007.00	368,15
1	1003	CELULA MISTIERI	10544	CR-5B SIMULADOR	42601001	30/11/1999	48478	LUZ DE EMERGENCIA - AUREOLUX	CAPITALIZED	14717	13201007.00	322,13
1	1003	CELULA MISTIERI	10544	CR-5B SIMULADOR	42601001	30/11/1999	48479	TELEVISOR 29 - CYBER - (ENTRADA SIMULAKR	CAPITALIZED	14718	13201007.00	363,55
1	1003	CELULA MISTIERI	10544	CR-5B SIMULADOR	42601001	30/11/1999	48480	CAIXA DE SOM JBL	CAPITALIZED	5318	13201007.00	368,15
1	1003	CELULA MISTIERI	10544	CR-5B SIMULADOR	42601001	30/11/1999	48481	LUZ DE EMERGENCIA MARUY	CAPITALIZED	14715	13201007.00	322,13
1	1003	CELULA MISTIERI	10544	CR-5B SIMULADOR	42601001	30/11/1999	48482	ARMARIO ACO ALTO COM 2 PORTAS	CAPITALIZED	14716	13201007.00	322,13
1	1003	CELULA MISTIERI	10544	CR-5B SIMULADOR	42601001	30/11/1999	48483	LUZ EMERGENCIA - WALMONOF	CAPITALIZED	14757	13201007.00	322,13
1	1003	CELULA MISTIERI	10544	CR-5B SIMULADOR	42601001	30/11/1999	48484	CAIXA DE SOM TIPO PAINEL GRANDE - 3,00X2	CAPITALIZED	14771	13201007.00	1.334,54
1	1003	CELULA MISTIERI	10544	CR-5B SIMULADOR	42601001	30/11/1999	48485	CAIXA DE SOM TIPO PAINEL GRANDE - 3,00X2	CAPITALIZED	14772	13201007.00	1.334,54
1	1003	CELULA MISTIERI	10544	CR-5B SIMULADOR	42601001	30/11/1999	48486	CAIXA DE SOM JBL	CAPITALIZED	14693	13201007.00	368,15
1	1003	CELULA MISTIERI	10544	CR-5B SIMULADOR	42601001	30/11/1999	48487	CAIXA DE SOM JBL	CAPITALIZED	14695	13201007.00	368,15
1	1003	CELULA MISTIERI	10544	CR-5B SIMULADOR	42601001	30/11/1999	48488	CADEIRA GIRATORIA VINIL	CAPITALIZED	2041	13201007.00	92,04
1	1003	CELULA MISTIERI	10544	CR-5B SIMULADOR	42601001	30/11/1999	48489	LUZ DE EMERGENCIA	CAPITALIZED	14709	13201007.00	322,13
1	1003	CELULA MISTIERI	10544	CR-5B SIMULADOR	42601001	30/11/1999	48490	LUZ DE EMERGENCIA MARUY	CAPITALIZED	14758	13201007.00	322,13
1	1003	CELULA MISTIERI	10545	CR-6 VULA VIKING	42601001	21/03/2007	48491	CADEIRA GIRATORIA VINIL TIPO CAIXA	CAPITALIZED	9080	13201007.00	735
1	1003	CELULA MISTIERI	10545	CR-6 VULA VIKING	42601001	30/11/1999	48492	CATRACA - MADIS	CAPITALIZED	15140	13201007.00	5.660,28
1	1003	CELULA MISTIERI	10545	CR-6 VULA VIKING	42601001	30/11/1999	48493	CAIXA DE SOM - EXTERNA	CAPITALIZED	15142	13201007.00	322,13
1	1003	CELULA MISTIERI	10545	CR-6 VULA VIKING	42601001	30/11/1999	48494	CAIXA DE SOM - EXTERNA	CAPITALIZED	15141	13201007.00	322,13
1	1003	CELULA MISTIERI	10545	CR-6 VULA VIKING	42601001	29/09/2000	48495	CADEIRA GIRATORIA TECIDO COM BRACOS	CAPITALIZED	10423	13201007.00	197,88
1	1003	CELULA MISTIERI	10545	CR-6 VULA VIKING	42601001	29/09/2000	48496	ARMARIO ACO BAIXO 2 PORTAS SUSPENSO	CAPITALIZED	2813	13201007.00	230,09
1	1003	CELULA MISTIERI	10545	CR-6 VULA VIKING	42601001	29/09/2000	48497	MSX - 6 II - PROFESSIONAL AUDIO MIXER - WA	CAPITALIZED	15139	13201007.00	1.472,59
1	1003	CELULA MISTIERI	10545	CR-6 VULA VIKING	42601001	29/09/2000	48498	APARELHO AR CONDICIONADOICIONADO COI	CAPITALIZED	15143	13201007.00	690,28
1	1003	CELULA MISTIERI	10545	CR-6 VULA VIKING	42601001	30/11/1999	48499	MICROFONE COM BASE - VECTOR	CAPITALIZED	15137	13201007.00	322,13
1	1003	CELULA MISTIERI	10546	CR-7 KATAKUMB	42601001	17/10/2007	48500	GAVETA ACO TIPO CAIXA - GERBO	CAPITALIZED	8468	13201007.00	3.664,79
1	1003	CELULA MISTIERI	10546	CR-7 KATAKUMB	42601001	13/09/2007	48501	RACK ACO BAIXO - 055X075X060	CAPITALIZED	9382	13201007.00	200
1	1003	CELULA MISTIERI	10546	CR-7 KATAKUMB	42601001	16/06/2006	48502	TELEVISOR 29 - PANASONIC - TC29A10	CAPITALIZED	8382	13201007.00	699
1	1003	CELULA MISTIERI	10546	CR-7 KATAKUMB	42601001	30/11/1999	48503	CATRACA	CAPITALIZED	6158	13201007.00	5.660,28
1	1003	CELULA MISTIERI	10546	CR-7 KATAKUMB	42601001	30/11/1999	48504	CATRACA - MADIS	CAPITALIZED	15115	13201007.00	5.660,28
1	1003	CELULA MISTIERI	10546	CR-7 KATAKUMB	42601001	30/11/1999	48505	MESA DE SOM - UNIC - MAC 06 STD - AUDIO I	CAPITALIZED	15111	13201007.00	0
1	1003	CELULA MISTIERI	10546	CR-7 KATAKUMB	42601001	30/11/1999	48506	EQUALIZADOR DE SOM - CYGNUS	CAPITALIZED	14286	13201007.00	1.702,68
1	1003	CELULA MISTIERI	10546	CR-7 KATAKUMB	42601001	30/11/1999	48507	ARMARIO ALTO MADEIRA COM 7 PORTAS - 3,	CAPITALIZED	14186	13201007.00	322,13
1	1003	CELULA MISTIERI	10546	CR-7 KATAKUMB	42601001	30/11/1999	48508	BEBEDOURO ELETRICO - IBBL	CAPITALIZED	10275	13201007.00	289,92
1	1003	CELULA MISTIERI	10546	CR-7 KATAKUMB	42601001	30/11/1999	48509	ESTANTE COM 6 PRATELEIRAS - 092X035X2,5(	CAPITALIZED	14165	13201007.00	156,46
1	1003	CELULA MISTIERI	10546	CR-7 KATAKUMB	42601001	29/09/2000	48510	LUZ EMERGENCIA	CAPITALIZED	7046	13201007.00	322,13
1	1003	CELULA MISTIERI	10546	CR-7 KATAKUMB	42601001	29/09/2000	48511	APARELHO AR CONDICIONADOICIONADO COI	CAPITALIZED	5246	13201007.00	736,3
1	1003	CELULA MISTIERI	10546	CR-7 KATAKUMB	42601001	29/09/2000	48512	SISTEMA DE MONITORAMENTO - MULTICAM	CAPITALIZED	14294	13201007.00	5.660,28
1	1003	CELULA MISTIERI	10546	CR-7 KATAKUMB	42601001	29/09/2000	48513	CADEIRA FIXA TECIDO	CAPITALIZED	14168	13201007.00	165,67
1	1003	CELULA MISTIERI	10546	CR-7 KATAKUMB	42601001	29/09/2000	48514	ARMARIO ACO ALTO COM 2 PORTAS	CAPITALIZED	5245	13201007.00	322,13
1	1003	CELULA MISTIERI	10546	CR-7 KATAKUMB	42601001	29/09/2000	48515	CADEIRA GIRATORIA TECIDO COM BRACOS	CAPITALIZED	10420	13201007.00	197,88
1	1003	CELULA MISTIERI	10546	CR-7 KATAKUMB	42601001	29/09/2000	48516	CADEIRA GIRATORIA COM BRACO TECIDO	CAPITALIZED	10427	13201007.00	197,88
1	1003	CELULA MISTIERI	10546	CR-7 KATAKUMB	42601001	29/09/2000	48517	CAIXA DE SOM - HECLER	CAPITALIZED	14284	13201007.00	1.196,48
1	1003	CELULA MISTIERI	10546	CR-7 KATAKUMB	42601001	29/09/2000	48518	ESPELHO - 2,00X070	CAPITALIZED	14185	13201007.00	322,13
1	1003	CELULA MISTIERI	10546	CR-7 KATAKUMB	42601001	29/09/2000	48519	EQUALIZADOR / AMPLIFICADOR DE SOM - CY(	CAPITALIZED	14288	13201007.00	1.702,68
1	1003	CELULA MISTIERI	10546	CR-7 KATAKUMB	42601001	29/09/2000	48520	AMPLIFICADOR DE SOM - CYGNUS MA 5030	CAPITALIZED	14283	13201007.00	1.518,61
1	1003	CELULA MISTIERI	10546	CR-7 KATAKUMB	42601001	29/09/2000	48521	BALCAO MADEIRA COM 2 PORTAS - 1,20X045	CAPITALIZED	14196	13201007.00	230,09
1	1003	CELULA MISTIERI	10546	CR-7 KATAKUMB	42601001	29/09/2000	48522	REFRIGERADOR - CONSUL - CRC23A	CAPITALIZED	14195	13201007.00	552,22
1	1003	CELULA MISTIERI	10546	CR-7 KATAKUMB	42601001	29/09/2000	48523	VENTILADOR DE PAREDE - VENTIDELTA	CAPITALIZED	14176	13201007.00	184,07
1	1003	CELULA MISTIERI	10546	CR-7 KATAKUMB	42601001	29/09/2000	48524	MESA MADEIRA COM 3 GAVETAS - 1,20X060X	CAPITALIZED	5800	13201007.00	197,88
1	1003	CELULA MISTIERI	10546	CR-7 KATAKUMB	42601001	29/09/2000	48525	CADEIRA DE RODAS	CAPITALIZED	15114	13201007.00	207,08
1	1003	CELULA MISTIERI	10546	CR-7 KATAKUMB	42601001	29/09/2000	48526	CADEIRA FIXA TECIDO	CAPITALIZED	14167	13201007.00	165,67
1	1003	CELULA MISTIERI	10546	CR-7 KATAKUMB	42601001	29/09/2000	48527	EQUALIZADOR / AMPLIFICADOR DE SOM - CY(	CAPITALIZED	14289	13201007.00	1.702,68
1	1003	CELULA MISTIERI	10546	CR-7 KATAKUMB	42601001	29/09/2000	48528	ARMARIO MADEIRA ALTO COM 7 PORTAS E 7	CAPITALIZED	14191	13201007.00	414,17
1	1003	CELULA MISTIERI	10546	CR-7 KATAKUMB	42601001	29/09/2000	48529	NO BREAK - SMS - SM-700	CAPITALIZED	9378	13201007.00	299,12
1	1003	CELULA MISTIERI	10546	CR-7 KATAKUMB	42601001	29/09/2000	48530	MESA MADEIRA ESTRUTURA FERRO PARA MI(	CAPITALIZED	7969	13201007.00	138,06
1	1003	CELULA MISTIERI	10546	CR-7 KATAKUMB	42601001	29/09/2000	48531	CAIXA DE SOM - RICKS	CAPITALIZED	14290	13201007.00	276,11
1	1003	CELULA MISTIERI	10546	CR-7 KATAKUMB	42601001	29/09/2000	48532	APARELHO AR CONDICIONADOICIONADO COI	CAPITALIZED	15112	13201007.00	598,24
1	1003	CELULA MISTIERI	10546	CR-7 KATAKUMB	42601001	29/09/2000	48533	CADEIRA FIXA TECIDO	CAPITALIZED	14180	13201007.00	165,67
1	1003	CELULA MISTIERI	10546	CR-7 KATAKUMB	42601001	29/09/2000	48534	EQUALIZADOR DE SOM	CAPITALIZED	14173	13201007.00	1.472,59
1	1003	CELULA MISTIERI	10546	CR-7 KATAKUMB	42601001	29/09/2000	48535	ARMARIO MADEIRA COM 5 PRATELEIRAS SUS	CAPITALIZED	14192	13201007.00	202,48
1	1003	CELULA MISTIERI	10546	CR-7 KATAKUMB	42601001	29/09/2000	48536	REGULADOR DE CANAIS	CAPITALIZED	14281	13201007.00	1.472,59
1	1003	CELULA MISTIERI	10546	CR-7 KATAKUMB	42601001	29/09/2000	48537	CADEIRA GIRATORIA COM BRACOS TECIDO	CAPITALIZED	3165	13201007.00	197,88
1	1003	CELULA MISTIERI	10546	CR-7 KATAKUMB	42601001	30/11/1999	48538	ESPELHO - 1,20X1,80	CAPITALIZED	14190	13201007.00	184,07
1	1003	CELULA MISTIERI	10546	CR-7 KATAKUMB	42601001	30/11/1999	48539	CAIXA DE SOM	CAPITALIZED	14287	13201007.00	368,15
1	1003	CELULA MISTIERI	10546	CR-7 KATAKUMB	42601001	30/11/1999	48540	EQUALIZADOR DE SOM	CAPITALIZED	14291	13201007.00	1.472,59
1	1003	CELULA MISTIERI	10546	CR-7 KATAKUMB	42601001	30/11/1999	48541	MESA MADEIRA COM 3 GAVETAS ESTRUTURA	CAPITALIZED	14169	13201007.00	202,48
1	1003	CELULA MISTIERI	10546	CR-7 KATAKUMB	42601001	30/11/1999	48542	AMPLIFICADOR DE SOM - CYGNUS MA 5030	CAPITALIZED	14282	13201007.00	1.518,61
1	1003	CELULA MISTIERI	10546	CR-7 KATAKUMB	42601001	30/11/1999	48543	CAIXA DE SOM	CAPITALIZED	14292	13201007.00	368,15
1	1003	CELULA MISTIERI	10546	CR-7 KATAKUMB	42601001	30/11/1999	48544	MESA MADEIRA 1 GAVETA - 2,20X060X1,00	CAPITALIZED	14188	13201007.00	197,88
1	1003	CELULA MISTIERI	10546	CR-7 KATAKUMB	42601001	30/11/1999	48545	MÊSA MADEIRA - 1,20X050X065	CAPITALIZED	14189	13201007.00	193,28
1	1003	CELULA MISTIERI	10546	CR-7 KATAKUMB	42601001	30/11/1999	48546	QUADRO DE AVISOS	CAPITALIZED	14197	13201007.00	161,06
1	1003	CELULA MISTIERI	10546	CR-7 KATAKUMB	42601001	30/11/1999	48547	AMPLIFICADOR INTELIGENT - PEAVEY - IA 400	CAPITALIZED	757	13201007.00	1.426,58
1	1003	CELULA MISTIERI	10546	CR-7 KATAKUMB	42601001	30/11/1999	48548	POLTRONA FIXA 3 LUGARES	CAPITALIZED	14182	13201007.00	322,13
1	1003	CELULA MISTIERI	10546	CR-7 KATAKUMB	42601001	30/11/1999	48549	APARELHO DVD - PHILIPS	CAPITALIZED	14172	13201007.00	299,12
1	1003	CELULA MISTIERI	10546	CR-7 KATAKUMB	42601001	30/11/1999	48550	CADEIRA DE RODAS	CAPITALIZED	14164	13201007.00	207,08
1	1003	CELULA MISTIERI	10546	CR-7 KATAKUMB	42601001	30/11/1999	48551	MESA MADEIRA - 1,40X060X075	CAPITALIZED	14179	13201007.00	211,68
1	1003	CELULA MISTIERI	10546	CR-7 KATAKUMB	42601001	30/11/1999	48552	GERADOR DE FUMACA - PARTY LIGHT	CAPITALIZED	14285	13201007.00	1.794,72
1	1003	CELULA MISTIERI	10546	CR-7 KATAKUMB	42601001	30/11/1999	48553	MESA MADEIRA PARA MICRO - 080X040X085	CAPITALIZED	4049	13201007.00	161,06
1	1003	CELULA MISTIERI	10546	CR-7 KATAKUMB	42601001	30/11/1999	48554	APARELHO DVD - PANASONIC - EMLE95H	CAPITALIZED	14177	13201007.00	414,17
1	1003	CELULA MISTIERI	10546	CR-7 KATAKUMB	42601001	30/11/1999	48555	MESA MADEIRA ESTRUTURA FERRO PARA MI(	CAPITALIZED	14174	13201007.00	138,06
1	1003	CELULA MISTIERI	10546	CR-7 KATAKUMB	42601001	30/11/1999	48556	AMPLIFICADOR DE SOM - POTENCIA	CAPITALIZED	14295	13201007.00	1.242,50

fls. 98685
Este documento é cópia do original, assinado digitalmente por CAMILA APARECIDA DIAS LIMA e Tribunal de Justiça do Estado de São Paulo, protocolado em 01/03/2019 às 20:55, sob o número WJMJ19700053040.
Para conferir o original, acesse o site https://esaj.tjsp.jus.br/pastadigital/pg/abrirConferenciaDocumento.do, informe o processo 1002265-62.2016.8.26.0659 e código 4488B7B.

1	1003	CELULA MISTIERI	10546	CR-7 KATAKUMB	42601001	30/11/1999	48557	VENTILADOR DE PAREDE - VIVA VENTO	CAPITALIZED	14194	13201007.00	184,07
1	1003	CELULA MISTIERI	10750	CS02 ATM - SUBESTAÇÃO	42601001	30/11/1999	48558	MESA MADEIRA 1,20X075X075	CAPITALIZED	15172	13201007.00	[illegible]
1	1003	CELULA MISTIERI	10750	CS02 ATM - SUBESTAÇÃO	42601001	29/09/2000	48559	CADEIRA FIXA TECIDO	CAPITALIZED	39	13201007.00	165,67
1	1004	CELULA ARIBABIBA	10160	DF-1 HOPI PASTA - CHEVROLET MUNDI	42601001	29/09/2000	48560	CADEIRA FIXA TECIDO AZUL	CAPITALIZED	87	13201007.00	165,67
1	1004	CELULA ARIBABIBA	10160	DF-1 HOPI PASTA - CHEVROLET MUNDI	42601001	29/09/2000	48561	CADEIRA FIXA TECIDO AZUL	CAPITALIZED	93	13201007.00	165,67
1	1004	CELULA ARIBABIBA	10160	DF-1 HOPI PASTA - CHEVROLET MUNDI	42601001	29/09/2000	48562	CADEIRA FIXA TECIDO AZUL	CAPITALIZED	95	13201007.00	165,67
1	1004	CELULA ARIBABIBA	10160	DF-1 HOPI PASTA - CHEVROLET MUNDI	42601001	29/09/2000	48563	CADEIRA FIXA TECIDO AZUL	CAPITALIZED	100	13201007.00	165,67
1	1004	CELULA ARIBABIBA	10160	DF-1 HOPI PASTA - CHEVROLET MUNDI	42601001	29/09/2000	48564	CADEIRA FIXA TECIDO AZUL	CAPITALIZED	108	13201007.00	165,67
1	1004	CELULA ARIBABIBA	10160	DF-1 HOPI PASTA - CHEVROLET MUNDI	42601001	29/09/2000	48565	CADEIRA FIXA TECIDO AZUL	CAPITALIZED	109	13201007.00	165,67
1	1004	CELULA ARIBABIBA	10160	DF-1 HOPI PASTA - CHEVROLET MUNDI	42601001	29/09/2000	48566	CADEIRA FIXA TECIDO AZUL	CAPITALIZED	110	13201007.00	165,67
1	1004	CELULA ARIBABIBA	10160	DF-1 HOPI PASTA - CHEVROLET MUNDI	42601001	29/09/2000	48567	CADEIRA FIXA TECIDO AZUL	CAPITALIZED	115	13201007.00	165,67
1	1004	CELULA ARIBABIBA	10160	DF-1 HOPI PASTA - CHEVROLET MUNDI	42601001	29/09/2000	48568	CADEIRA FIXA TECIDO AZUL	CAPITALIZED	116	13201007.00	165,67
1	1004	CELULA ARIBABIBA	10160	DF-1 HOPI PASTA - CHEVROLET MUNDI	42601001	29/09/2000	48569	CADEIRA FIXA MADEIRA	CAPITALIZED	11074	13201007.00	110,44
1	1004	CELULA ARIBABIBA	10160	DF-1 HOPI PASTA - CHEVROLET MUNDI	42601001	29/09/2000	48570	CADEIRA FIXA TECIDO AZUL	CAPITALIZED	11077	13201007.00	165,67
1	1004	CELULA ARIBABIBA	10160	DF-1 HOPI PASTA - CHEVROLET MUNDI	42601001	29/09/2000	48571	CADEIRA FIXA TECIDO AZUL	CAPITALIZED	11078	13201007.00	165,67
1	1004	CELULA ARIBABIBA	10160	DF-1 HOPI PASTA - CHEVROLET MUNDI	42601001	29/09/2000	48572	CADEIRA FIXA TECIDO AZUL	CAPITALIZED	11079	13201007.00	165,67
1	1004	CELULA ARIBABIBA	10160	DF-1 HOPI PASTA - CHEVROLET MUNDI	42601001	29/09/2000	48573	CADEIRA FIXA TECIDO AZUL	CAPITALIZED	11080	13201007.00	165,67
1	1004	CELULA ARIBABIBA	10160	DF-1 HOPI PASTA - CHEVROLET MUNDI	42601001	29/09/2000	48574	CADEIRA FIXA TECIDO AZUL	CAPITALIZED	11082	13201007.00	165,67
1	1004	CELULA ARIBABIBA	10160	DF-1 HOPI PASTA - CHEVROLET MUNDI	42601001	29/09/2000	48575	CADEIRA FIXA TECIDO AZUL	CAPITALIZED	122	13201007.00	165,67
1	1004	CELULA ARIBABIBA	10160	DF-1 HOPI PASTA - CHEVROLET MUNDI	42601001	29/09/2000	48576	CADEIRA FIXA MADEIRA ESTOFADO VINIL	CAPITALIZED	8855	13201007.00	133,45
1	1004	CELULA ARIBABIBA	10160	DF-1 HOPI PASTA - CHEVROLET MUNDI	42601001	29/09/2000	48577	CADEIRA FIXA MADEIRA ESTOFADO VINIL	CAPITALIZED	2697	13201007.00	133,45
1	1004	CELULA ARIBABIBA	10160	DF-1 HOPI PASTA - CHEVROLET MUNDI	42601001	29/09/2000	48578	CADEIRA FIXA MADEIRA	CAPITALIZED	8871	13201007.00	110,44
1	1004	CELULA ARIBABIBA	10160	DF-1 HOPI PASTA - CHEVROLET MUNDI	42601001	29/09/2000	48579	CADEIRA FIXA MADEIRA	CAPITALIZED	8874	13201007.00	110,44
1	1004	CELULA ARIBABIBA	10160	DF-1 HOPI PASTA - CHEVROLET MUNDI	42601001	29/09/2000	48580	ALARME - CHECKPOINT	CAPITALIZED	13882	13201007.00	1.058,43
1	1004	CELULA ARIBABIBA	10160	DF-1 HOPI PASTA - CHEVROLET MUNDI	42601001	29/09/2000	48581	BALCAO MADEIRA CENTRAL 6 M	CAPITALIZED	13883	13201007.00	598,[illegible]
1	1004	CELULA ARIBABIBA	10160	DF-1 HOPI PASTA - CHEVROLET MUNDI	42601001	29/09/2000	48582	ALARME - CHECKPOINT	CAPITALIZED	20100	13201007.00	1.058,43
1	1004	CELULA ARIBABIBA	10160	DF-1 HOPI PASTA - CHEVROLET MUNDI	42601001	29/09/2000	48583	CADEIRA FIXA TECIDO AZUL	CAPITALIZED	91	13201007.00	165,67
1	1004	CELULA ARIBABIBA	10160	DF-1 HOPI PASTA - CHEVROLET MUNDI	42601001	29/09/2000	48584	CADEIRA FIXA TECIDO AZUL	CAPITALIZED	99	13201007.00	165,67
1	1004	CELULA ARIBABIBA	10160	DF-1 HOPI PASTA - CHEVROLET MUNDI	42601001	29/09/2000	48585	CADEIRA FIXA MADEIRA	CAPITALIZED	8931	13201007.00	110,44
1	1004	CELULA ARIBABIBA	10160	DF-1 HOPI PASTA - CHEVROLET MUNDI	42601001	29/09/2000	48586	CADEIRA FIXA TECIDO AZUL	CAPITALIZED	11081	13201007.00	165,67
1	1004	CELULA ARIBABIBA	10160	DF-1 HOPI PASTA - CHEVROLET MUNDI	42601001	29/09/2000	48587	ALARME - CHECKPOINT	CAPITALIZED	13881	13201007.00	1.058,43
1	1004	CELULA ARIBABIBA	10160	DF-1 HOPI PASTA - CHEVROLET MUNDI	42601001	30/11/1999	48588	ALARME - CHECKPOINT	CAPITALIZED	2058	13201007.00	1.058,43
1	1004	CELULA ARIBABIBA	10160	DF-1 HOPI PASTA - CHEVROLET MUNDI	42601001	30/11/1999	48589	ALARME - CHECKPOINT	CAPITALIZED	2059	13201007.00	1.058,43
1	1004	CELULA ARIBABIBA	10160	DF-1 HOPI PASTA - CHEVROLET MUNDI	42601001	30/11/1999	48590	ALARME - CHECKPOINT	CAPITALIZED	14037	13201007.00	1.058,43
1	1004	CELULA ARIBABIBA	10160	DF-1 HOPI PASTA - CHEVROLET MUNDI	42601001	30/11/1999	48591	ALARME - CHECKPOINT	CAPITALIZED	14038	13201007.00	1.058,43
1	1004	CELULA ARIBABIBA	10160	DF-1 HOPI PASTA - CHEVROLET MUNDI	42601001	30/11/1999	48592	ALARME - CHECKPOINT	CAPITALIZED	14039	13201007.00	1.058,43
1	1004	CELULA ARIBABIBA	10160	DF-1 HOPI PASTA - CHEVROLET MUNDI	42601001	30/11/1999	48593	ALARME - CHECKPOINT	CAPITALIZED	14040	13201007.00	1.058,43
1	1004	CELULA ARIBABIBA	10160	DF-1 HOPI PASTA - CHEVROLET MUNDI	42601001	30/11/1999	48594	CADEIRA FIXA MADEIRA	CAPITALIZED	8971	13201007.00	110,44
1	1004	CELULA ARIBABIBA	10160	DF-1 HOPI PASTA - CHEVROLET MUNDI	42601001	30/11/1999	48595	COIFA ACO INOX	CAPITALIZED	1145	13201007.00	3.175,[illegible]
1	1004	CELULA ARIBABIBA	10160	DF-1 HOPI PASTA - CHEVROLET MUNDI	42601001	30/11/1999	48596	CADEIRA FIXA MADEIRA ESTOFADO VINIL	CAPITALIZED	1467	13201007.00	133,45
1	1006	CELULA APOIO	10805	GF02 VESTIÁRIO MASCULINO	42601001	30/11/1999	48597	ARMARIO ACO TIPO VESTIARIO COM 8 PORTA	CAPITALIZED	3045	13201007.00	239,[illegible]
1	1006	CELULA APOIO	10805	GF02 VESTIÁRIO MASCULINO	42601001	30/11/1999	48598	ARMARIO ACO TIPO VESTIARIO COM 6 PORTA	CAPITALIZED	3067	13201007.00	230,[illegible]
1	1006	CELULA APOIO	10805	GF02 VESTIÁRIO MASCULINO	42601001	30/11/1999	48599	ARMARIO ACO TIPO VESTIARIO COM 8 PORTA	CAPITALIZED	3072	13201007.00	239,[illegible]
1	1006	CELULA APOIO	10808	GF05 AREA DE LAZER - SUPPORT	42601001	29/09/2000	48600	MESA BILHAR - 1,90X1,18X84	CAPITALIZED	13285	13201007.00	414,[illegible]
1	1006	CELULA APOIO	10808	GF05 AREA DE LAZER - SUPPORT	42601001	29/09/2000	48601	MESA PING PONG - SPEEDO	CAPITALIZED	13286	13201007.00	368,15
1	1006	CELULA APOIO	10808	GF05 AREA DE LAZER - SUPPORT	42601001	29/09/2000	48602	TELEVISOR 29 - GRADIENTE NEXT	CAPITALIZED	13288	13201007.00	363,[illegible]
1	1006	CELULA APOIO	10808	GF05 AREA DE LAZER - SUPPORT	42601001	29/09/2000	48603	SOFA 3 LUGARES VINIL VERM	CAPITALIZED	13289	13201007.00	358,94
1	1006	CELULA APOIO	10808	GF05 AREA DE LAZER - SUPPORT	42601001	29/09/2000	48604	SOFA 3 LUGARES VINIL AZUL	CAPITALIZED	13290	13201007.00	358,94
1	1006	CELULA APOIO	10808	GF05 AREA DE LAZER - SUPPORT	42601001	29/09/2000	48605	SOFA 3 LUGARES VINIL VERM	CAPITALIZED	13291	13201007.00	358,94
1	1006	CELULA APOIO	10808	GF05 AREA DE LAZER - SUPPORT	42601001	29/09/2000	48606	SOFA 3 LUGARES VINIL VERM	CAPITALIZED	13293	13201007.00	358,94
1	1006	CELULA APOIO	10808	GF05 AREA DE LAZER - SUPPORT	42601001	29/09/2000	48607	SOFA 3 LUGARES VINIL AZUL	CAPITALIZED	13294	13201007.00	358,94
1	1006	CELULA APOIO	10808	GF05 AREA DE LAZER - SUPPORT	42601001	29/09/2000	48608	SOFA 5 LUGARES VINIL AZUL	CAPITALIZED	13295	13201007.00	368,[illegible]
1	1006	CELULA APOIO	10808	GF05 AREA DE LAZER - SUPPORT	42601001	29/09/2000	48609	SOFA 3 LUGARES VINIL VERM	CAPITALIZED	13296	13201007.00	358,94
1	1006	CELULA APOIO	10808	GF05 AREA DE LAZER - SUPPORT	42601001	29/09/2000	48610	SOFA 3 LUGARES VINIL VERM	CAPITALIZED	13298	13201007.00	358,94
1	1006	CELULA APOIO	10808	GF05 AREA DE LAZER - SUPPORT	42601001	29/09/2000	48611	SOFA 3 LUGARES VINIL VERM	CAPITALIZED	13299	13201007.00	358,94
1	1006	CELULA APOIO	10808	GF05 AREA DE LAZER - SUPPORT	42601001	29/09/2000	48612	SOFA 3 LUGARES VINIL AZUL	CAPITALIZED	13300	13201007.00	358,94
1	1006	CELULA APOIO	10808	GF05 AREA DE LAZER - SUPPORT	42601001	29/09/2000	48613	MESA MADEIRA FORMICA - 1,20X080X076	CAPITALIZED	13301	13201007.00	179,47
1	1006	CELULA APOIO	10808	GF05 AREA DE LAZER - SUPPORT	42601001	29/09/2000	48614	CADEIRA FIXA ESTRUTURA DE FERRO	CAPITALIZED	13302	13201007.00	138,06
1	1006	CELULA APOIO	10808	GF05 AREA DE LAZER - SUPPORT	42601001	29/09/2000	48615	MESA PIMBOLIM	CAPITALIZED	13287	13201007.00	322,[illegible]
1	1006	CELULA APOIO	10808	GF05 AREA DE LAZER - SUPPORT	42601001	29/09/2000	48616	SOFA 3 LUGARES VINIL AZUL	CAPITALIZED	13292	13201007.00	358,94
1	1006	CELULA APOIO	10808	GF05 AREA DE LAZER - SUPPORT	42601001	29/09/2000	48617	SOFA 3 LUGARES VINIL AZUL	CAPITALIZED	13297	13201007.00	358,94
1	1006	CELULA APOIO	10900	EVENTOS	42601001	29/09/2000	48618	ARMARIO TIPO VESTIARIO COM 5 PORTAS	CAPITALIZED	13185	13201007.00	220,[illegible]
1	1006	CELULA APOIO	10900	EVENTOS	42601001	29/09/2000	48619	ARQUIVO ACO COM 4 GAVETAS	CAPITALIZED	13186	13201007.00	147,26
1	1006	CELULA APOIO	10900	EVENTOS	42601001	29/09/2000	48620	POLTRONA FIXA	CAPITALIZED	13188	13201007.00	225,49
1	1006	CELULA APOIO	10900	EVENTOS	42601001	29/09/2000	48621	CADEIRA FIXA POLIPROPILENO	CAPITALIZED	13189	13201007.00	161,06
1	1006	CELULA APOIO	10900	EVENTOS	42601001	29/09/2000	48622	MESA MADEIRA COM 3 GAVETAS - 1,20X060X	CAPITALIZED	13187	13201007.00	197,88
1	1006	CELULA APOIO	10900	EVENTOS	42601001	30/11/1999	48623	MESA MADEIRA - 2,40X060X1,10	CAPITALIZED	4967	13201007.00	253,[illegible]
1	1006	CELULA APOIO	10900	EVENTOS	42601001	30/11/1999	48624	CADEIRA FIXA ESTOFADO AZUL	CAPITALIZED	7669	13201007.00	179,47
1	1006	CELULA APOIO	10901	HOPINIVER	42601001	29/09/2000	48625	MESA MADEIRA CIRCULAR	CAPITALIZED	1351	13201007.00	225,49
1	1006	CELULA APOIO	10903	TESOURARIA	42601001	08/10/2008	48626	PROCESSADOR DE PAPEL - PROSPERAR	CAPITALIZED	14527	13201007.00	2.057,50
1	1006	CELULA APOIO	10903	TESOURARIA	42601001	08/10/2008	48627	MAQUINA PICOTAR PAPEL - PROSPERAR	CAPITALIZED	14528	13201007.00	2.057,50
1	1006	CELULA APOIO	10903	TESOURARIA	42601001	10/07/2008	48628	MAQUINA PARA CONTAR CEDULAS - IGS - 301	CAPITALIZED	14349	13201007.00	1.900,00
1	1006	CELULA APOIO	10903	TESOURARIA	42601001	10/07/2008	48629	MAQUINA PARA CONTAR CEDULAS - IGS - 396	CAPITALIZED	14350	13201007.00	1.900,00
1	1006	CELULA APOIO	10903	TESOURARIA	42601001	10/07/2008	48630	MAQUINA PARA CONTAR CEDULAS - IGS - 315	CAPITALIZED	14555	13201007.00	1.900,00
1	1006	CELULA APOIO	10903	TESOURARIA	42601001	30/11/1999	48631	CADEIRA GIRATORIA TECIDO	CAPITALIZED	14535	13201007.00	98,94
1	1006	CELULA APOIO	10903	TESOURARIA	42601001	30/11/1999	48632	CADEIRA FIXA TIPO CAIXA	CAPITALIZED	14534	13201007.00	170,27
1	1006	CELULA APOIO	10903	TESOURARIA	42601001	30/11/1999	48633	BANCO DE MADEIRA	CAPITALIZED	14536	13201007.00	276,11
1	1006	CELULA APOIO	10903	TESOURARIA	42601001	30/11/1999	48634	BANCO DE MADEIRA	CAPITALIZED	14537	13201007.00	276,11
1	1006	CELULA APOIO	10903	TESOURARIA	42601001	30/11/1999	48635	MESA MADEIRA - 1,50X1,20X080	CAPITALIZED	6391	13201007.00	216,29
1	1006	CELULA APOIO	10903	TESOURARIA	42601001	30/11/1999	48636	ETIQUETADORA - CASHWAY - STRIPE	CAPITALIZED	10268	13201007.00	414,17
1	1006	CELULA APOIO	10903	TESOURARIA	42601001	30/11/1999	48637	ETIQUETADORA - CASHWAY - STRIPE	CAPITALIZED	10269	13201007.00	414,17
1	1006	CELULA APOIO	10903	TESOURARIA	42601001	30/11/1999	48638	MESA MADEIRA - 1,50X1,20X080	CAPITALIZED	6390	13201007.00	216,29
1	1006	CELULA APOIO	10903	TESOURARIA	42601001	29/09/2000	48639	CADEIRA FIXA TIPO CAIXA	CAPITALIZED	6378	13201007.00	170,27
1	1006	CELULA APOIO	10903	TESOURARIA	42601001	29/09/2000	48640	MESA MADEIRA PARA MICRO	CAPITALIZED	6380	13201007.00	161,06
1	1006	CELULA APOIO	10903	TESOURARIA	42601001	29/09/2000	48641	CADEIRA GIRATORIA COM BRACOS ESTOFADO	CAPITALIZED	14345	13201007.00	197,88
1	1006	CELULA APOIO	10903	TESOURARIA	42601001	29/09/2000	48642	MESA MADEIRA COM 3 GAVETAS - 1,20X065X	CAPITALIZED	6355	13201007.00	197,88
1	1006	CELULA APOIO	10903	TESOURARIA	42601001	29/09/2000	48643	MESA MADEIRA COM 3 GAVETAS - 1,20X065X	CAPITALIZED	6356	13201007.00	197,88
1	1006	CELULA APOIO	10903	TESOURARIA	42601001	29/09/2000	48644	MESA MADEIRA COM 3 GAVETAS - 1,20X065X	CAPITALIZED	6357	13201007.00	197,88
1	1006	CELULA APOIO	10903	TESOURARIA	42601001	29/09/2000	48645	ELEVADOR PARA DOCUMENTOS	CAPITALIZED	6382	13201007.00	2.991,20
1	1006	CELULA APOIO	10903	TESOURARIA	42601001	29/09/2000	48646	COFRE ACO - NEL	CAPITALIZED	6385	13201007.00	368,15
1	1006	CELULA APOIO	10903	TESOURARIA	42601001	29/09/2000	48647	MESA MADEIRA - 1,50X1,20X080	CAPITALIZED	14351	13201007.00	216,29
1	1006	CELULA APOIO	10903	TESOURARIA	42601001	29/09/2000	48648	BANCADA SUSPENSA COM 5 GAVETAS - 5,00X	CAPITALIZED	14352	13201007.00	1.196,48
1	1006	CELULA APOIO	10903	TESOURARIA	42601001	29/09/2000	48649	ESTANTE ACO COM 2 PRATELEIRAS - 092X040	CAPITALIZED	14340	13201007.00	147,26
1	1006	CELULA APOIO	10903	TESOURARIA	42601001	29/09/2000	48650	ARMARIO MADEIRA COM 2 PORTAS - 080X04	CAPITALIZED	6373	13201007.00	211,60
1	1006	CELULA APOIO	10903	TESOURARIA	42601001	29/09/2000	48651	ESTANTE ACO COM 6 PRATELEIRAS - 092X035	CAPITALIZED	6374	13201007.00	179,47
1	1006	CELULA APOIO	10903	TESOURARIA	42601001	29/09/2000	48652	POLTRONA GIRATORIA COM BRACOS	CAPITALIZED	6377	13201007.00	262,[illegible]
1	1006	CELULA APOIO	10903	TESOURARIA	42601001	29/09/2000	48653	CADEIRA GIRATORIA ESTOFADO TECIDO	CAPITALIZED	14525	13201007.00	197,88
1	1006	CELULA APOIO	10903	TESOURARIA	42601001	29/09/2000	48654	ESTANTE ACO COM 6 PRATELEIRAS - 092X035	CAPITALIZED	8050	13201007.00	179,47
1	1006	CELULA APOIO	10903	TESOURARIA	42601001	29/09/2000	48655	ESTANTE ACO COM 6 PRATELEIRAS	CAPITALIZED	1360	13201007.00	179,47
1	1006	CELULA APOIO	10903	TESOURARIA	42601001	29/09/2000	48656	ESTANTE ACO COM 6 PRATELEIRAS - 092X035	CAPITALIZED	1363	13201007.00	179,47
1	1006	CELULA APOIO	10903	TESOURARIA	42601001	29/09/2000	48657	CADEIRA GIRATORIA COM BRACOS ESTOFADO	CAPITALIZED	14346	13201007.00	197,88
1	1006	CELULA APOIO	10903	TESOURARIA	42601001	29/09/2000	48658	CADEIRA GIRATORIA COM BRACOS ESTOFADO	CAPITALIZED	14347	13201007.00	197,88
1	1006	CELULA APOIO	10903	TESOURARIA	42601001	29/09/2000	48659	CALCULADORA - SHARP - EL2630G2	CAPITALIZED	14354	13201007.00	115,05
1	1006	CELULA APOIO	10903	TESOURARIA	42601001	29/09/2000	48660	CADEIRA GIRATORIA ESTOFADO TECIDO	CAPITALIZED	14348	13201007.00	197,88
1	1006	CELULA APOIO	10903	TESOURARIA	42601001	29/09/2000	48661	CADEIRA GIRATORIA COM BRACOS ESTOFADO	CAPITALIZED	14344	13201007.00	197,88
1	1006	CELULA APOIO	10903	TESOURARIA	42601001	29/09/2000	48662	QUADRO PARA ESCRITA - MAGNETOPLAN	CAPITALIZED	14341	13201007.00	179,[illegible]
1	1006	CELULA APOIO	10903	TESOURARIA	42601001	29/09/2000	48663	MESA MADEIRA COM 3 GAVETAS - 1,20X060X	CAPITALIZED	6350	13201007.00	197,88
1	1006	CELULA APOIO	10903	TESOURARIA	42601001	29/09/2000	48664	CADEIRA FIXA TIPO CAIXA	CAPITALIZED	6403	13201007.00	170,27
1	1006	CELULA APOIO	10903	TESOURARIA	42601001	29/09/2000	48665	MAQUINA DE CONTAR CEDULAS	CAPITALIZED	6408	13201007.00	1.426,57
1	1006	CELULA APOIO	10903	TESOURARIA	42601001	29/09/2000	48666	MAQUINA DE CONTAR CEDULAS	CAPITALIZED	6410	13201007.00	1.426,57
1	1006	CELULA APOIO	10903	TESOURARIA	42601001	29/09/2000	48667	MAQUINA DE CONTAR CEDULAS - GLOTY - GF	CAPITALIZED	6413	13201007.00	1.426,57
1	1006	CELULA APOIO	10903	TESOURARIA	42601001	29/09/2000	48668	SELADORA DE SACOS - FRAMAR - CT1	CAPITALIZED	6415	13201007.00	552,22
1	1006	CELULA APOIO	10903	TESOURARIA	42601001	29/09/2000	48669	MAQUINA DE CONTAR CEDULAS - DELA ROE	CAPITALIZED	6417	13201007.00	1.426,57
1	1006	CELULA APOIO	10903	TESOURARIA	42601001	29/09/2000	48670	ARMARIO MADEIRA COM 2 PORTAS - 080X04	CAPITALIZED	6422	13201007.00	211,60
1	1006	CELULA APOIO	10903	TESOURARIA	42601001	29/09/2000	48671	FRAGMENTADOR DE PAPEL	CAPITALIZED	6426	13201007.00	368,15
1	1006	CELULA APOIO	10903	TESOURARIA	42601001	29/09/2000	48672	CENTRAL DE AR CONDICIONADO TRANE	CAPITALIZED	6427	13201007.00	1.610,69
1	1006	CELULA APOIO	10903	TESOURARIA	42601001	29/09/2000	48673	ESTANTE ACO COM 6 PRATELEIRAS	CAPITALIZED	8024	13201007.00	179,47
1	1006	CELULA APOIO	10903	TESOURARIA	42601001	29/09/2000	48674	ESTANTE ACO COM 4 PRATELEIRAS - 092X035	CAPITALIZED	8025	13201007.00	165,67
1	1006	CELULA APOIO	10903	TESOURARIA	42601001	29/09/2000	48675	ESTANTE ACO COM 6 PRATELEIRAS	CAPITALIZED	8028	13201007.00	179,47
1	1006	CELULA APOIO	10903	TESOURARIA	42601001	29/09/2000	48676	ESTANTE ACO COM 6 PRATELEIRAS	CAPITALIZED	8029	13201007.00	179,47
1	1006	CELULA APOIO	10903	TESOURARIA	42601001	29/09/2000	48677	ETIQUETADORA - BOCASYSTEM - PCCMAG	CAPITALIZED	471	13201007.00	414,17
1	1006	CELULA APOIO	10903	TESOURARIA	42601001	29/09/2000	48678	ESTANTE ACO COM 6 PRATELEIRAS	CAPITALIZED	1644	13201007.00	179,47
1	1006	CELULA APOIO	10903	TESOURARIA	42601001	29/09/2000	48679	COFRE ACO - NEL	CAPITALIZED	6387	13201007.00	368,15
1	1006	CELULA APOIO	10903	TESOURARIA	42601001	29/09/2000	48680	COFRE ACO - PAVANI	CAPITALIZED	6388	13201007.00	368,15
1	1006	CELULA APOIO	10903	TESOURARIA	42601001	29/09/2000	48681	BEBEDOURO ELETRICO - MASTERFRIO	CAPITALIZED	6392	13201007.00	289,[illegible]
1	1006	CELULA APOIO	10903	TESOURARIA	42601001	29/09/2000	48682	CALCULADORA - ELGIN - MR6124	CAPITALIZED	14358	13201007.00	128,[illegible]
1	1006	CELULA APOIO	10903	TESOURARIA	42601001	29/09/2000	48683	ETIQUETADORA - CASHWAY - STRIPE	CAPITALIZED	14526	13201007.00	414,17

Este documento é cópia do original, assinado digitalmente por CAMILA APARECIDA DIAS LIMA e Tribunal de Justica do Estado de Sao Paulo, protocolado em 01/03/2019 às 20:55, sob o número WJMJ19700053040.
Para conferir o original, acesse o site https://esaj.tjsp.jus.br/pastadigital/pg/abrirConferenciaDocumento.do, informe o processo 1002265-62.2016.8.26.0659 e código 4488B7B.

1	1006	CELULA APOIO	10903	TESOURARIA	42601001	29/09/2000	48684	CALCULADORA - ELGIN - MR6124	CAPITALIZED	14357	13201007.00	128,85
1	1006	CELULA APOIO	10903	TESOURARIA	42601001	29/09/2000	48685	CADEIRA GIRATORIA ESTOFADO TECIDO	CAPITALIZED	14342	13201007.00	797,88
1	1006	CELULA APOIO	10903	TESOURARIA	42601001	29/09/2000	48686	MAQUINA DE CONTAR CEDULAS	CAPITALIZED	6383	13201007.00	1.426,57
1	1006	CELULA APOIO	10903	TESOURARIA	42601001	29/09/2000	48687	MAQUINA PARA CONTAR MOEDAS - MACH 3	CAPITALIZED	6416	13201007.00	1.656,67
1	1006	CELULA APOIO	10903	TESOURARIA	42601001	29/09/2000	48688	MAQUINA PARA CONTAR CEDULAS - CLORY -	CAPITALIZED	472	13201007.00	1.426,57
1	1006	CELULA APOIO	10903	TESOURARIA	42601001	30/11/1999	48689	ESTANTE ACO COM 6 PRATELEIRAS	CAPITALIZED	14530	13201007.00	179,47
1	1006	CELULA APOIO	10903	TESOURARIA	42601001	30/11/1999	48690	MÊSA MADEIRA PARA MICRO	CAPITALIZED	14522	13201007.00	161,08
1	1006	CELULA APOIO	10903	TESOURARIA	42601001	30/11/1999	48691	ESTANTE ACO COM 6 PRATELEIRAS	CAPITALIZED	14529	13201007.00	179,47
1	1006	CELULA APOIO	10903	TESOURARIA	42601001	30/11/1999	48692	LUZ EMERGENCIA - WALMONOF	CAPITALIZED	7706	13201007.00	322,13
1	1006	CELULA APOIO	10903	TESOURARIA	42601001	30/11/1999	48693	MAQUINA DE CONTAR CEDULAS - REBOTIC	CAPITALIZED	474	13201007.00	1.426,57
1	1006	CELULA APOIO	10903	TESOURARIA	42601001	30/11/1999	48694	ESTANTE ACO COM 6 PRATELEIRAS	CAPITALIZED	14531	13201007.00	179,47
1	1006	CELULA APOIO	10903	TESOURARIA	42601001	30/11/1999	48695	ESTANTE ACO COM 6 PRATELEIRAS	CAPITALIZED	8035	13201007.00	179,47
1	1006	CELULA APOIO	10903	TESOURARIA	42601001	30/11/1999	48696	ESTANTE ACO COM 6 PRATELEIRAS	CAPITALIZED	8049	13201007.00	179,47
1	1006	CELULA APOIO	10903	TESOURARIA	42601001	30/11/1999	48697	LUZ EMERGENCIA	CAPITALIZED	3483	13201007.00	322,13
1	1006	CELULA APOIO	10903	TESOURARIA	42601001	30/11/1999	48698	COFRE ACO - NEL	CAPITALIZED	6386	13201007.00	368,18
1	1006	CELULA APOIO	10903	TESOURARIA	42601001	30/11/1999	48699	APARELHO TELEFONE - ERICSSON - MD110	CAPITALIZED	7673	13201007.00	115,05
1	1006	CELULA APOIO	10903	TESOURARIA	42601001	30/11/1999	48700	BANCADA MADEIRA SUSPENSA COM 5 ESCAN	CAPITALIZED	14523	13201007.00	253,11
1	1006	CELULA APOIO	10903	TESOURARIA	42601001	30/11/1999	48701	CADEIRA FIXA TIPO CAIXA	CAPITALIZED	14533	13201007.00	170,27
1	1006	CELULA APOIO	10903	TESOURARIA	42601001	30/11/1999	48702	ESTANTE ACO COM 6 PRATELEIRAS	CAPITALIZED	8077	13201007.00	179,47
1	1006	CELULA APOIO	10904	SUPRIMENTOS	42601001	24/10/2008	48703	CADEIRA GIRATORIA COM BRACOS ESTOFADO	CAPITALIZED	10152	13201007.00	[illegible]
1	1006	CELULA APOIO	10904	SUPRIMENTOS	42601001	03/04/2008	48704	CARRINHO DE ACO PLATAFORMA 2T	CAPITALIZED	10956	13201007.00	570
1	1006	CELULA APOIO	10904	SUPRIMENTOS	42601001	03/04/2008	48705	CARRINHO DE ACO PLATAFORMA	CAPITALIZED	10965	13201007.00	570
1	1006	CELULA APOIO	10904	SUPRIMENTOS	42601001	12/02/2008	48706	VENTILADOR DE PAREDE - STORMFAN	CAPITALIZED	10967	13201007.00	1.660,71
1	1006	CELULA APOIO	10904	SUPRIMENTOS	42601001	12/02/2008	48707	VENTILADOR DE PAREDE - STORMFAN	CAPITALIZED	10968	13201007.00	1.660,71
1	1006	CELULA APOIO	10904	SUPRIMENTOS	42601001	12/02/2008	48708	VENTILADOR DE PAREDE - STORMFAN	CAPITALIZED	10969	13201007.00	1.660,71
1	1006	CELULA APOIO	10904	SUPRIMENTOS	42601001	12/02/2008	48709	VENTILADOR DE PAREDE - STORMFAN	CAPITALIZED	10970	13201007.00	1.660,71
1	1006	CELULA APOIO	10904	SUPRIMENTOS	42601001	12/02/2008	48710	VENTILADOR DE PAREDE - STORMFAN	CAPITALIZED	10971	13201007.00	1.660,71
1	1006	CELULA APOIO	10904	SUPRIMENTOS	42601001	12/02/2008	48711	VENTILADOR DE PAREDE - STORMFAN	CAPITALIZED	10972	13201007.00	1.660,71
1	1006	CELULA APOIO	10904	SUPRIMENTOS	42601001	12/02/2008	48712	VENTILADOR DE PAREDE - STORMFAN	CAPITALIZED	10973	13201007.00	1.660,71
1	1006	CELULA APOIO	10904	SUPRIMENTOS	42601001	12/02/2008	48713	VENTILADOR DE PAREDE - STORMFAN	CAPITALIZED	10974	13201007.00	1.660,71
1	1006	CELULA APOIO	10904	SUPRIMENTOS	42601001	12/02/2008	48714	VENTILADOR DE PAREDE - STORMFAN	CAPITALIZED	10976	13201007.00	1.660,71
1	1006	CELULA APOIO	10904	SUPRIMENTOS	42601001	12/02/2008	48715	VENTILADOR DE PAREDE - STORMFAN	CAPITALIZED	10977	13201007.00	1.660,71
1	1006	CELULA APOIO	10904	SUPRIMENTOS	42601001	12/02/2008	48716	VENTILADOR DE PAREDE - STORMFAN	CAPITALIZED	10978	13201007.00	1.660,71
1	1006	CELULA APOIO	10904	SUPRIMENTOS	42601001	12/02/2008	48717	VENTILADOR DE PAREDE - STORMFAN	CAPITALIZED	10979	13201007.00	1.660,71
1	1006	CELULA APOIO	10904	SUPRIMENTOS	42601001	12/02/2008	48718	VENTILADOR DE PAREDE - STORMFAN	CAPITALIZED	10980	13201007.00	1.660,71
1	1005	CELULA INFANTASIA	10180	EF-1 PIZZA DA VILA	42601001	29/09/2000	48719	CADEIRA FIXA ESTRUTURA DE FERRO	CAPITALIZED	12797	13201007.00	138,06
1	1005	CELULA INFANTASIA	10180	EF-1 PIZZA DA VILA	42601001	29/09/2000	48720	CADEIRA FIXA ESTRUTURA DE FERRO	CAPITALIZED	12798	13201007.00	138,06
1	1005	CELULA INFANTASIA	10180	EF-1 PIZZA DA VILA	42601001	29/09/2000	48721	CADEIRA FIXA ESTRUTURA DE FERRO	CAPITALIZED	12799	13201007.00	138,06
1	1005	CELULA INFANTASIA	10180	EF-1 PIZZA DA VILA	42601001	29/09/2000	48722	CADEIRA FIXA ESTRUTURA DE FERRO	CAPITALIZED	12800	13201007.00	138,06
1	1005	CELULA INFANTASIA	10180	EF-1 PIZZA DA VILA	42601001	29/09/2000	48723	RACK ACO ALTO COM 1 PORTA VIDRO	CAPITALIZED	742	13201007.00	552,22
1	1005	CELULA INFANTASIA	10180	EF-1 PIZZA DA VILA	42601001	29/09/2000	48724	CADEIRA FIXA ESTRUTURA DE FERRO	CAPITALIZED	8758	13201007.00	142,66
1	1005	CELULA INFANTASIA	10180	EF-1 PIZZA DA VILA	42601001	29/09/2000	48725	CADEIRA FIXA ESTRUTURA DE FERRO	CAPITALIZED	8734	13201007.00	142,66
1	1005	CELULA INFANTASIA	10180	EF-1 PIZZA DA VILA	42601001	29/09/2000	48726	CUBA ACO INOX - GASTRINOX - 070X070X070	CAPITALIZED	6296	13201007.00	552,22
1	1005	CELULA INFANTASIA	10180	EF-1 PIZZA DA VILA	42601001	29/09/2000	48727	ESTUFA - 1,90X075X055	CAPITALIZED	2943	13201007.00	345,14
1	1005	CELULA INFANTASIA	10180	EF-1 PIZZA DA VILA	42601001	29/09/2000	48728	CADEIRA FIXA ESTRUTURA DE FERRO	CAPITALIZED	8772	13201007.00	142,66
1	1005	CELULA INFANTASIA	10180	EF-1 PIZZA DA VILA	42601001	29/09/2000	48729	CADEIRA FIXA ESTRUTURA DE FERRO	CAPITALIZED	9961	13201007.00	142,66
1	1005	CELULA INFANTASIA	10180	EF-1 PIZZA DA VILA	42601001	29/09/2000	48730	CADEIRA FIXA ESTRUTURA DE FERRO	CAPITALIZED	9966	13201007.00	142,66
1	1005	CELULA INFANTASIA	10180	EF-1 PIZZA DA VILA	42601001	29/09/2000	48731	CADEIRA FIXA ESTRUTURA DE FERRO	CAPITALIZED	9971	13201007.00	142,66
1	1005	CELULA INFANTASIA	10180	EF-1 PIZZA DA VILA	42601001	29/09/2000	48732	CADEIRA FIXA ESTRUTURA DE FERRO	CAPITALIZED	12779	13201007.00	138,06
1	1005	CELULA INFANTASIA	10180	EF-1 PIZZA DA VILA	42601001	29/09/2000	48733	CADEIRA FIXA ESTRUTURA DE FERRO	CAPITALIZED	12784	13201007.00	142,66
1	1005	CELULA INFANTASIA	10180	EF-1 PIZZA DA VILA	42601001	29/09/2000	48734	CADEIRA FIXA ESTRUTURA DE FERRO	CAPITALIZED	12789	13201007.00	142,66
1	1005	CELULA INFANTASIA	10180	EF-1 PIZZA DA VILA	42601001	30/11/1999	48735	CADEIRA FIXA ESTRUTURA DE FERRO	CAPITALIZED	9122	13201007.00	142,66
1	1005	CELULA INFANTASIA	10180	EF-1 PIZZA DA VILA	42601001	30/11/1999	48736	CADEIRA FIXA ESTRUTURA DE FERRO	CAPITALIZED	9123	13201007.00	142,66
1	1005	CELULA INFANTASIA	10180	EF-1 PIZZA DA VILA	42601001	30/11/1999	48737	MESA COM TAMPO DE GRANITO - 1,20X075X	CAPITALIZED	9918	13201007.00	345,14
1	1005	CELULA INFANTASIA	10180	EF-1 PIZZA DA VILA	42601001	30/11/1999	48738	CADEIRA FIXA ESTRUTURA DE FERRO	CAPITALIZED	9919	13201007.00	142,66
1	1005	CELULA INFANTASIA	10180	EF-1 PIZZA DA VILA	42601001	30/11/1999	48739	CADEIRA FIXA ESTRUTURA DE FERRO	CAPITALIZED	9920	13201007.00	142,66
1	1005	CELULA INFANTASIA	10180	EF-1 PIZZA DA VILA	42601001	30/11/1999	48740	CADEIRA FIXA ESTRUTURA DE FERRO	CAPITALIZED	9921	13201007.00	142,66
1	1005	CELULA INFANTASIA	10180	EF-1 PIZZA DA VILA	42601001	30/11/1999	48741	CADEIRA FIXA ESTRUTURA DE FERRO	CAPITALIZED	9922	13201007.00	142,66
1	1005	CELULA INFANTASIA	10180	EF-1 PIZZA DA VILA	42601001	30/11/1999	48742	CADEIRA FIXA ESTRUTURA DE FERRO	CAPITALIZED	9923	13201007.00	142,66
1	1005	CELULA INFANTASIA	10180	EF-1 PIZZA DA VILA	42601001	30/11/1999	48743	CADEIRA FIXA ESTRUTURA DE FERRO	CAPITALIZED	9933	13201007.00	142,66
1	1005	CELULA INFANTASIA	10180	EF-1 PIZZA DA VILA	42601001	30/11/1999	48744	CADEIRA FIXA ESTRUTURA DE FERRO	CAPITALIZED	9934	13201007.00	142,66
1	1005	CELULA INFANTASIA	10180	EF-1 PIZZA DA VILA	42601001	30/11/1999	48745	CADEIRA FIXA ESTRUTURA DE FERRO	CAPITALIZED	9935	13201007.00	142,66
1	1005	CELULA INFANTASIA	10180	EF-1 PIZZA DA VILA	42601001	30/11/1999	48746	CADEIRA FIXA ESTRUTURA DE FERRO	CAPITALIZED	9936	13201007.00	142,66
1	1005	CELULA INFANTASIA	10180	EF-1 PIZZA DA VILA	42601001	30/11/1999	48747	CADEIRA FIXA ESTRUTURA DE FERRO	CAPITALIZED	9937	13201007.00	142,66
1	1005	CELULA INFANTASIA	10180	EF-1 PIZZA DA VILA	42601001	30/11/1999	48748	CADEIRA FIXA ESTRUTURA DE FERRO	CAPITALIZED	9939	13201007.00	142,66
1	1005	CELULA INFANTASIA	10180	EF-1 PIZZA DA VILA	42601001	30/11/1999	48749	CADEIRA FIXA ESTRUTURA DE FERRO	CAPITALIZED	9940	13201007.00	142,66
1	1005	CELULA INFANTASIA	10180	EF-1 PIZZA DA VILA	42601001	30/11/1999	48750	CADEIRA FIXA ESTRUTURA DE FERRO	CAPITALIZED	9941	13201007.00	142,66
1	1005	CELULA INFANTASIA	10180	EF-1 PIZZA DA VILA	42601001	30/11/1999	48751	CADEIRA FIXA ESTRUTURA DE FERRO	CAPITALIZED	9942	13201007.00	142,66
1	1005	CELULA INFANTASIA	10180	EF-1 PIZZA DA VILA	42601001	30/11/1999	48752	CADEIRA FIXA ESTRUTURA DE FERRO	CAPITALIZED	8719	13201007.00	142,66
1	1005	CELULA INFANTASIA	10180	EF-1 PIZZA DA VILA	42601001	30/11/1999	48753	ESTANTE ACO COM 4 PRATELEIRAS - 1,50X040	CAPITALIZED	8710	13201007.00	165,67
1	1005	CELULA INFANTASIA	10180	EF-1 PIZZA DA VILA	42601001	30/11/1999	48754	MESA ACO INOX - 1,00X090X070	CAPITALIZED	7170	13201007.00	276,11
1	1005	CELULA INFANTASIA	10180	EF-1 PIZZA DA VILA	42601001	30/11/1999	48755	NO BREAK - SMS - SM-700	CAPITALIZED	8373	13201007.00	299,12
1	1005	CELULA INFANTASIA	10180	EF-1 PIZZA DA VILA	42601001	30/11/1999	48756	NO BREAK - SMS - SM-700	CAPITALIZED	8374	13201007.00	299,12
1	1005	CELULA INFANTASIA	10180	EF-1 PIZZA DA VILA	42601001	30/11/1999	48757	NO BREAK - SMS - SM-700	CAPITALIZED	8375	13201007.00	299,12
1	1005	CELULA INFANTASIA	10180	EF-1 PIZZA DA VILA	42601001	30/11/1999	48758	NO BREAK - SMS - SM-700	CAPITALIZED	8381	13201007.00	299,12
1	1005	CELULA INFANTASIA	10180	EF-1 PIZZA DA VILA	42601001	30/11/1999	48759	FRITADEIRA ELETRICA	CAPITALIZED	8393	13201007.00	1.978,80
1	1005	CELULA INFANTASIA	10180	EF-1 PIZZA DA VILA	42601001	30/11/1999	48760	CARRINHO ACO INOX PARA BANDEJAS	CAPITALIZED	1274	13201007.00	322,13
1	1005	CELULA INFANTASIA	10180	EF-1 PIZZA DA VILA	42601001	30/11/1999	48761	CARRINHO DE ACO INOX PARA BANDEJAS - G	CAPITALIZED	8398	13201007.00	322,13
1	1005	CELULA INFANTASIA	10180	EF-1 PIZZA DA VILA	42601001	30/11/1999	48762	FORNO IND - LINCOLN - 1623	CAPITALIZED	8694	13201007.00	1.794,72
1	1005	CELULA INFANTASIA	10180	EF-1 PIZZA DA VILA	42601001	30/11/1999	48763	CARRINHO DE ACO INOX PARA BANDEJAS - G	CAPITALIZED	8695	13201007.00	322,13
1	1005	CELULA INFANTASIA	10180	EF-1 PIZZA DA VILA	42601001	30/11/1999	48764	CARRINHO ACO PARA TRANSPORTE	CAPITALIZED	8696	13201007.00	230,09
1	1005	CELULA INFANTASIA	10180	EF-1 PIZZA DA VILA	42601001	30/11/1999	48765	CARRINHO ACO PARA TRANSPORTE	CAPITALIZED	8697	13201007.00	230,09
1	1005	CELULA INFANTASIA	10180	EF-1 PIZZA DA VILA	42601001	30/11/1999	48766	CADEIRA FIXA COM ESTRUTURA FERRO	CAPITALIZED	8701	13201007.00	133,45
1	1005	CELULA INFANTASIA	10180	EF-1 PIZZA DA VILA	42601001	30/11/1999	48767	CADEIRA FIXA COM ESTRUTURA FERRO	CAPITALIZED	8702	13201007.00	133,45
1	1005	CELULA INFANTASIA	10180	EF-1 PIZZA DA VILA	42601001	30/11/1999	48768	CADEIRA FIXA ESTRUTURA DE FERRO	CAPITALIZED	8722	13201007.00	142,66
1	1005	CELULA INFANTASIA	10180	EF-1 PIZZA DA VILA	42601001	30/11/1999	48769	CADEIRA FIXA ESTRUTURA DE FERRO	CAPITALIZED	8724	13201007.00	142,66
1	1005	CELULA INFANTASIA	10180	EF-1 PIZZA DA VILA	42601001	30/11/1999	48770	BALCAO ACO INOX COM 2 PORTAS - 1,60X075	CAPITALIZED	8388	13201007.00	1.058,43
1	1005	CELULA INFANTASIA	10180	EF-1 PIZZA DA VILA	42601001	30/11/1999	48771	ESTUFA - FRIA - CE - 045X040X070	CAPITALIZED	8389	13201007.00	[illegible]
1	1005	CELULA INFANTASIA	10180	EF-1 PIZZA DA VILA	42601001	30/11/1999	48772	FREEZER COM 2 TAMPAS - METALFRIO	CAPITALIZED	8394	13201007.00	1.104,44
1	1005	CELULA INFANTASIA	10180	EF-1 PIZZA DA VILA	42601001	30/11/1999	48773	FREEZER COM 2 TAMPAS - METALFRIO	CAPITALIZED	8395	13201007.00	1.104,44
1	1005	CELULA INFANTASIA	10180	EF-1 PIZZA DA VILA	42601001	30/11/1999	48774	BALCAO ACO INOX COM 1 CUBA - GASTRINOX	CAPITALIZED	8396	13201007.00	920,37
1	1005	CELULA INFANTASIA	10180	EF-1 PIZZA DA VILA	42601001	30/11/1999	48775	MESA DE ACO INOX - 1,20X070X085	CAPITALIZED	8397	13201007.00	276,11
1	1005	CELULA INFANTASIA	10180	EF-1 PIZZA DA VILA	42601001	30/11/1999	48776	FORNO IND - BROILLER - NIECO	CAPITALIZED	8399	13201007.00	2.715,09
1	1005	CELULA INFANTASIA	10180	EF-1 PIZZA DA VILA	42601001	30/11/1999	48777	CADEIRA FIXA ESTRUTURA DE FERRO	CAPITALIZED	9139	13201007.00	142,66
1	1005	CELULA INFANTASIA	10180	EF-1 PIZZA DA VILA	42601001	30/11/1999	48778	CADEIRA FIXA ESTRUTURA DE FERRO	CAPITALIZED	9110	13201007.00	142,66
1	1005	CELULA INFANTASIA	10180	EF-1 PIZZA DA VILA	42601001	30/11/1999	48779	CADEIRA FIXA ESTRUTURA DE FERRO	CAPITALIZED	9143	13201007.00	142,66
1	1005	CELULA INFANTASIA	10180	EF-1 PIZZA DA VILA	42601001	30/11/1999	48780	GAVETA ACO TIPO CAIXA - GERBO	CAPITALIZED	8351	13201007.00	276,11
1	1005	CELULA INFANTASIA	10180	EF-1 PIZZA DA VILA	42601001	30/11/1999	48781	GAVETA ACO TIPO CAIXA - GERBO	CAPITALIZED	8352	13201007.00	276,11
1	1005	CELULA INFANTASIA	10180	EF-1 PIZZA DA VILA	42601001	30/11/1999	48782	GAVETA ACO TIPO CAIXA - GERBO	CAPITALIZED	8371	13201007.00	276,11
1	1005	CELULA INFANTASIA	10180	EF-1 PIZZA DA VILA	42601001	30/11/1999	48783	GAVETA ACO TIPO CAIXA - GERBO	CAPITALIZED	8372	13201007.00	276,11
1	1005	CELULA INFANTASIA	10180	EF-1 PIZZA DA VILA	42601001	30/11/1999	48784	CADEIRA FIXA ESTRUTURA DE FERRO	CAPITALIZED	9144	13201007.00	142,66
1	1005	CELULA INFANTASIA	10180	EF-1 PIZZA DA VILA	42601001	30/11/1999	48785	CADEIRA FIXA ESTRUTURA DE FERRO	CAPITALIZED	9145	13201007.00	142,66
1	1005	CELULA INFANTASIA	10180	EF-1 PIZZA DA VILA	42601001	30/11/1999	48786	CADEIRA FIXA ESTRUTURA DE FERRO	CAPITALIZED	9146	13201007.00	142,66
1	1005	CELULA INFANTASIA	10180	EF-1 PIZZA DA VILA	42601001	30/11/1999	48787	CADEIRA FIXA ESTRUTURA DE FERRO	CAPITALIZED	9147	13201007.00	142,66
1	1005	CELULA INFANTASIA	10180	EF-1 PIZZA DA VILA	42601001	30/11/1999	48788	CADEIRA FIXA ESTRUTURA DE FERRO	CAPITALIZED	9148	13201007.00	142,66
1	1005	CELULA INFANTASIA	10180	EF-1 PIZZA DA VILA	42601001	30/11/1999	48789	CADEIRA FIXA ESTRUTURA DE FERRO	CAPITALIZED	8732	13201007.00	142,66
1	1005	CELULA INFANTASIA	10180	EF-1 PIZZA DA VILA	42601001	30/11/1999	48790	CADEIRA FIXA ESTRUTURA DE FERRO	CAPITALIZED	8733	13201007.00	142,66
1	1005	CELULA INFANTASIA	10180	EF-1 PIZZA DA VILA	42601001	30/11/1999	48791	CADEIRA FIXA ESTRUTURA DE FERRO	CAPITALIZED	9137	13201007.00	142,66
1	1005	CELULA INFANTASIA	10180	EF-1 PIZZA DA VILA	42601001	30/11/1999	48792	CADEIRA FIXA ESTRUTURA DE FERRO	CAPITALIZED	9141	13201007.00	142,66
1	1005	CELULA INFANTASIA	10180	EF-1 PIZZA DA VILA	42601001	30/11/1999	48793	CADEIRA FIXA ESTRUTURA DE FERRO	CAPITALIZED	9142	13201007.00	142,66
1	1005	CELULA INFANTASIA	10180	EF-1 PIZZA DA VILA	42601001	30/11/1999	48794	CADEIRA FIXA ESTRUTURA DE FERRO	CAPITALIZED	9121	13201007.00	142,66
1	1005	CELULA INFANTASIA	10180	EF-1 PIZZA DA VILA	42601001	30/11/1999	48795	CADEIRA FIXA ESTRUTURA DE FERRO	CAPITALIZED	9938	13201007.00	142,66
1	1005	CELULA INFANTASIA	10180	EF-1 PIZZA DA VILA	42601001	30/11/1999	48796	CADEIRA FIXA ESTRUTURA DE FERRO	CAPITALIZED	9943	13201007.00	142,66
1	1005	CELULA INFANTASIA	10180	EF-1 PIZZA DA VILA	42601001	30/11/1999	48797	CADEIRA FIXA ESTRUTURA DE FERRO	CAPITALIZED	9124	13201007.00	142,66
1	1005	CELULA INFANTASIA	10180	EF-1 PIZZA DA VILA	42601001	30/11/1999	48798	NO BREAK - SMS - SM-700	CAPITALIZED	8376	13201007.00	299,12
1	1005	CELULA INFANTASIA	10180	EF-1 PIZZA DA VILA	42601001	30/11/1999	48799	CADEIRA FIXA ESTRUTURA DE FERRO	CAPITALIZED	8723	13201007.00	142,66
1	1005	CELULA INFANTASIA	10180	EF-1 PIZZA DA VILA	42601001	30/11/1999	48800	GAVETA ACO TIPO CAIXA - GERBO	CAPITALIZED	8353	13201007.00	276,11
1	1005	CELULA INFANTASIA	10181	EF-2 HOPI HANGO DA VILA	42601001	29/09/2000	48801	ESTANTE ACO COM 4 PRATELEIRAS - 1,00X040	CAPITALIZED	6040	13201007.00	165,67
1	1005	CELULA INFANTASIA	10181	EF-2 HOPI HANGO DA VILA	42601001	29/09/2000	48802	CAMARA FRIGORIFICA FRIA - SÃO RAFAEL	CAPITALIZED	6260	13201007.00	2.899,17
1	1005	CELULA INFANTASIA	10181	EF-2 HOPI HANGO DA VILA	42601001	29/09/2000	48803	CAMARA FRIGORIFICA PARA CONGELADOS - S	CAPITALIZED	6261	13201007.00	3.221,30
1	1005	CELULA INFANTASIA	10181	EF-2 HOPI HANGO DA VILA	42601001	29/09/2000	48804	EVAPORADOR COM 2 VENTILADORES	CAPITALIZED	6262	13201007.00	1.748,70
1	1005	CELULA INFANTASIA	10181	EF-2 HOPI HANGO DA VILA	42601001	29/09/2000	48805	EVAPORADOR COM 2 VENTILADORES	CAPITALIZED	6263	13201007.00	1.748,70
1	1005	CELULA INFANTASIA	10181	EF-2 HOPI HANGO DA VILA	42601001	29/09/2000	48806	PRATELEIRA ACO INOX SUSPENSA - 1,20X040	CAPITALIZED	6266	13201007.00	322,13
1	1005	CELULA INFANTASIA	10181	EF-2 HOPI HANGO DA VILA	42601001	29/09/2000	48807	PRATELEIRA ACO INOX SUSPENSA - 1,20X040	CAPITALIZED	6267	13201007.00	322,13
1	1005	CELULA INFANTASIA	10181	EF-2 HOPI HANGO DA VILA	42601001	29/09/2000	48808	COIFA EXAUSTORA - GRAPARELHOAIX - 3,70X	CAPITALIZED	6281	13201007.00	1.978,80
1	1005	CELULA INFANTASIA	10181	EF-2 HOPI HANGO DA VILA	42601001	29/09/2000	48809	COIFA EXAUSTORA - GRAPARELHOAIX - 3,70X	CAPITALIZED	6282	13201007.00	1.978,80
1	1005	CELULA INFANTASIA	10181	EF-2 HOPI HANGO DA VILA	42601001	29/09/2000	48810	COIFA EXAUSTORA - GRAPARELHOAIX - 3,70X	CAPITALIZED	6283	13201007.00	1.978,80

fls. 98687

Este documento é cópia do original, assinado digitalmente por CAMILA APARECIDA DIAS LIMA e Tribunal de Justica do Estado de Sao Paulo, protocolado em 01/03/2019 às 20:55, sob o número WJMJ19700053640.

Para conferir o original, acesse o site https://esaj.tjsp.jus.br/pastadigital/pg/abrirConferenciaDocumento.do, informe o processo 1002265-62.2016.8.26.0659 e código 4488B7B.

fls. 98688

1	1005	CELULA INFANTASIA	10181	EF-2 HOPI HANGO DA VILA	42601001	29/09/2000	48811	COIFA EXAUSTORA - GRAPARELHOAIX - 3,70X	CAPITALIZED	6284	13201007.00	1.978,80
1	1005	CELULA INFANTASIA	10181	EF-2 HOPI HANGO DA VILA	42601001	29/09/2000	48812	BALCAO ACO INOX - GASTRINOX - 2,50X075X1	CAPITALIZED	6336	13201007.00	1.426,57
1	1005	CELULA INFANTASIA	10181	EF-2 HOPI HANGO DA VILA	42601001	29/09/2000	48813	BALCAO ACO INOX - GASTRINOX - 3,70X075X1	CAPITALIZED	6337	13201007.00	1.748,70
1	1005	CELULA INFANTASIA	10181	EF-2 HOPI HANGO DA VILA	42601001	29/09/2000	48814	ESTANTE ACO COM 4 PRATELEIRAS - 1,00X040	CAPITALIZED	9180	13201007.00	165,67
1	1005	CELULA INFANTASIA	10181	EF-2 HOPI HANGO DA VILA	42601001	29/09/2000	48815	PURIFICADOR DE OLEO	CAPITALIZED	9450	13201007.00	690,[illegible]
1	1005	CELULA INFANTASIA	10181	EF-2 HOPI HANGO DA VILA	42601001	29/09/2000	48816	BANCADA PARA MICRO	CAPITALIZED	9604	13201007.00	161,06
1	1005	CELULA INFANTASIA	10181	EF-2 HOPI HANGO DA VILA	42601001	29/09/2000	48817	COIFA EXAUSTORA - 080XX070X035	CAPITALIZED	9607	13201007.00	1.472,59
1	1005	CELULA INFANTASIA	10181	EF-2 HOPI HANGO DA VILA	42601001	29/09/2000	48818	CAMARA FRIGORIFCA FRIA - SÃO RAFAEL	CAPITALIZED	6259	13201007.00	2.208,89
1	1005	CELULA INFANTASIA	10181	EF-2 HOPI HANGO DA VILA	42601001	29/09/2000	48819	EVAPORADOR COM 2 VENTILADORES	CAPITALIZED	6264	13201007.00	1.748,70
1	1005	CELULA INFANTASIA	10181	EF-2 HOPI HANGO DA VILA	42601001	29/09/2000	48820	ESTOJO ACO PARA BANDEJAS	CAPITALIZED	9335	13201007.00	184,07
1	1005	CELULA INFANTASIA	10181	EF-2 HOPI HANGO DA VILA	42601001	30/11/1999	48821	BEBEDOURO ELETRICO - IBBL - BAG40	CAPITALIZED	9801	13201007.00	289,92
1	1005	CELULA INFANTASIA	10181	EF-2 HOPI HANGO DA VILA	42601001	30/11/1999	48822	CARRINHO ACO INOX PARA BANDEJAS - GAST	CAPITALIZED	1014	13201007.00	322,13
1	1005	CELULA INFANTASIA	10181	EF-2 HOPI HANGO DA VILA	42601001	30/11/1999	48823	CUBA ACO INOX - 070X070X075	CAPITALIZED	9181	13201007.00	552,22
1	1005	CELULA INFANTASIA	10181	EF-2 HOPI HANGO DA VILA	42601001	30/11/1999	48824	NO BREAK - SMS - SM-700	CAPITALIZED	9063	13201007.00	299,12
1	1005	CELULA INFANTASIA	10181	EF-2 HOPI HANGO DA VILA	42601001	30/11/1999	48825	NO BREAK - SMS - SM-700	CAPITALIZED	9103	13201007.00	299,12
1	1005	CELULA INFANTASIA	10181	EF-2 HOPI HANGO DA VILA	42601001	30/11/1999	48826	NO BREAK - SMS - SM-700	CAPITALIZED	9104	13201007.00	299,12
1	1005	CELULA INFANTASIA	10181	EF-2 HOPI HANGO DA VILA	42601001	30/11/1999	48827	NO BREAK - SMS - SM-700	CAPITALIZED	9105	13201007.00	299,12
1	1005	CELULA INFANTASIA	10181	EF-2 HOPI HANGO DA VILA	42601001	30/11/1999	48828	BANCADA ACO INOX - 2,40X070X085	CAPITALIZED	9448	13201007.00	920,37
1	1005	CELULA INFANTASIA	10181	EF-2 HOPI HANGO DA VILA	42601001	30/11/1999	48829	COIFA EXAUSTORA - 080XX070X035	CAPITALIZED	9606	13201007.00	1.472,59
1	1005	CELULA INFANTASIA	10181	EF-2 HOPI HANGO DA VILA	42601001	30/11/1999	48830	GAVETA ACO TIPO CAIXA - GERBO	CAPITALIZED	9129	13201007.00	276,11
1	1005	CELULA INFANTASIA	10181	EF-2 HOPI HANGO DA VILA	42601001	30/11/1999	48831	GAVETA ACO TIPO CAIXA - GERBO	CAPITALIZED	9130	13201007.00	276,11
1	1005	CELULA INFANTASIA	10181	EF-2 HOPI HANGO DA VILA	42601001	30/11/1999	48832	GAVETA ACO TIPO CAIXA - GERBO	CAPITALIZED	9131	13201007.00	276,11
1	1005	CELULA INFANTASIA	10181	EF-2 HOPI HANGO DA VILA	42601001	30/11/1999	48833	GAVETA ACO TIPO CAIXA - GERBO	CAPITALIZED	9151	13201007.00	276,11
1	1005	CELULA INFANTASIA	10181	EF-2 HOPI HANGO DA VILA	42601001	30/11/1999	48834	CADEIRA FIXA COM ESTRUTURA FERRO	CAPITALIZED	9605	13201007.00	133,45
1	1005	CELULA INFANTASIA	10182	EF-3 KAFÉ OFICINA MERCADORIAS	42601001	29/09/2000	48835	CADEIRA FIXA ESTRUTURA DE FERRO VINIL	CAPITALIZED	2337	13201007.00	142,66
1	1005	CELULA INFANTASIA	10182	EF-3 KAFÉ OFICINA MERCADORIAS	42601001	29/09/2000	48836	BALCAO ACO INOX PARA BANHO MARIA COM	CAPITALIZED	13561	13201007.00	2.070,83
1	1005	CELULA INFANTASIA	10182	EF-3 KAFÉ OFICINA MERCADORIAS	42601001	29/09/2000	48837	GAVETEIRO ACO TIPO CAIXA - GERBO	CAPITALIZED	13562	13201007.00	276,11
1	1005	CELULA INFANTASIA	10182	EF-3 KAFÉ OFICINA MERCADORIAS	42601001	29/09/2000	48838	CADEIRA FIXA ESTRUTURA DE FERRO VINIL	CAPITALIZED	13566	13201007.00	142,66
1	1005	CELULA INFANTASIA	10182	EF-3 KAFÉ OFICINA MERCADORIAS	42601001	29/09/2000	48839	MICRO ONDAS - PANASONIC - FAMILY	CAPITALIZED	13567	13201007.00	299,12
1	1005	CELULA INFANTASIA	10182	EF-3 KAFÉ OFICINA MERCADORIAS	42601001	29/09/2000	48840	MESA MADEIRA RETANGULAR - 2,20X066X07	CAPITALIZED	13568	13201007.00	207,08
1	1005	CELULA INFANTASIA	10182	EF-3 KAFÉ OFICINA MERCADORIAS	42601001	29/09/2000	48841	MESA MADEIRA RETANGULAR - 2,20X066X07	CAPITALIZED	13569	13201007.00	207,08
1	1005	CELULA INFANTASIA	10182	EF-3 KAFÉ OFICINA MERCADORIAS	42601001	29/09/2000	48842	BANCO MADEIRA - 2,20X040X046	CAPITALIZED	13571	13201007.00	276,11
1	1005	CELULA INFANTASIA	10182	EF-3 KAFÉ OFICINA MERCADORIAS	42601001	29/09/2000	48843	BANCO MADEIRA - 2,20X040X046	CAPITALIZED	13572	13201007.00	276,11
1	1005	CELULA INFANTASIA	10182	EF-3 KAFÉ OFICINA MERCADORIAS	42601001	29/09/2000	48844	BANCO MADEIRA - 2,20X040X046	CAPITALIZED	13573	13201007.00	276,11
1	1005	CELULA INFANTASIA	10182	EF-3 KAFÉ OFICINA MERCADORIAS	42601001	29/09/2000	48845	BANCO MADEIRA - 2,20X040X046	CAPITALIZED	13574	13201007.00	276,11
1	1005	CELULA INFANTASIA	10182	EF-3 KAFÉ OFICINA MERCADORIAS	42601001	29/09/2000	48846	BANCO MADEIRA - 2,20X040X046	CAPITALIZED	13575	13201007.00	276,11
1	1005	CELULA INFANTASIA	10182	EF-3 KAFÉ OFICINA MERCADORIAS	42601001	29/09/2000	48847	BANCO MADEIRA - 2,20X040X046	CAPITALIZED	13576	13201007.00	276,11
1	1005	CELULA INFANTASIA	10182	EF-3 KAFÉ OFICINA MERCADORIAS	42601001	29/09/2000	48848	BANCO MADEIRA - 2,20X040X046	CAPITALIZED	13577	13201007.00	276,11
1	1005	CELULA INFANTASIA	10182	EF-3 KAFÉ OFICINA MERCADORIAS	42601001	29/09/2000	48849	BANCO MADEIRA - 2,20X040X046	CAPITALIZED	13578	13201007.00	276,11
1	1005	CELULA INFANTASIA	10182	EF-3 KAFÉ OFICINA MERCADORIAS	42601001	29/09/2000	48850	CARRINHO MADEIRA COM RODAS DE FERRO \	CAPITALIZED	13797	13201007.00	598,24
1	1005	CELULA INFANTASIA	10182	EF-3 KAFÉ OFICINA MERCADORIAS	42601001	29/09/2000	48851	COBERTURA DE LONA ESTRUTURA FERRO (CA	CAPITALIZED	13798	13201007.00	828,33
1	1005	CELULA INFANTASIA	10182	EF-3 KAFÉ OFICINA MERCADORIAS	42601001	29/09/2000	48852	BALCAO REFRIGERADOR HORIZONTAL 2 PORT	CAPITALIZED	13799	13201007.00	736,[illegible]
1	1005	CELULA INFANTASIA	10182	EF-3 KAFÉ OFICINA MERCADORIAS	42601001	29/09/2000	48853	GAVETEIRO ACO TIPO CAIXA - GERBO	CAPITALIZED	13801	13201007.00	276,11
1	1005	CELULA INFANTASIA	10182	EF-3 KAFÉ OFICINA MERCADORIAS	42601001	29/09/2000	48854	NO BREAK - SMS - SM-700	CAPITALIZED	13563	13201007.00	299,12
1	1005	CELULA INFANTASIA	10182	EF-3 KAFÉ OFICINA MERCADORIAS	42601001	29/09/2000	48855	MESA MADEIRA RETANGULAR - 2,20X066X07	CAPITALIZED	13570	13201007.00	207,08
1	1005	CELULA INFANTASIA	10182	EF-3 KAFÉ OFICINA MERCADORIAS	42601001	29/09/2000	48856	ESTUFA ELETRICA	CAPITALIZED	13800	13201007.00	368,15
1	1005	CELULA INFANTASIA	10182	EF-3 KAFÉ OFICINA MERCADORIAS	42601001	30/11/1999	48857	FRITADEIRA ELETRICA - MULTIFRITAS - MCM-I	CAPITALIZED	10374	13201007.00	1.978,80
1	1005	CELULA INFANTASIA	10182	EF-3 KAFÉ OFICINA MERCADORIAS	42601001	30/11/1999	48858	BALCAO ACO INOX PARA BANHO MARIA COM	CAPITALIZED	10371	13201007.00	2.070,83
1	1005	CELULA INFANTASIA	10182	EF-3 KAFÉ OFICINA MERCADORIAS	42601001	30/11/1999	48859	ESTUFA ACO INOX	CAPITALIZED	10373	13201007.00	598,24
1	1005	CELULA INFANTASIA	10182	EF-3 KAFÉ OFICINA MERCADORIAS	42601001	30/11/1999	48860	BALCAO ACO INOX COM REFRIGERADOR - KLI	CAPITALIZED	10372	13201007.00	1.288,80
1	1005	CELULA INFANTASIA	10199	QGF	42601001	21/03/2007	48861	CADEIRA GIRATORIA TIPO CAIXA	CAPITALIZED	9083	13201007.00	[illegible]
1	1005	CELULA INFANTASIA	10199	QGF	42601001	30/11/1999	48862	ROLETA CATRACA DE ACO	CAPITALIZED	6180	13201007.00	3.451,69
1	1005	CELULA INFANTASIA	10199	QGF	42601001	29/09/2000	48863	TELEVISOR DE 14 - PHILIPS	CAPITALIZED	6183	13201007.00	225,49
1	1005	CELULA INFANTASIA	10199	QGF	42601001	29/09/2000	48864	CAIXA DE SOM - SX300	CAPITALIZED	6185	13201007.00	276,11
1	1005	CELULA INFANTASIA	10199	QGF	42601001	29/09/2000	48865	CAIXA DE SOM - SX300	CAPITALIZED	6186	13201007.00	276,11
1	1005	CELULA INFANTASIA	10199	QGF	42601001	29/09/2000	48866	ARMARIO MADEIRA COM 20 ESCAVINHOS - 2	CAPITALIZED	9127	13201007.00	220,[illegible]
1	1005	CELULA INFANTASIA	10199	QGF	42601001	30/11/1999	48867	GAVETA ACO TIPO CAIXA - GERBO	CAPITALIZED	13558	13201007.00	276,11
1	1005	CELULA INFANTASIA	10381	EM-2 KASTEL DI LENDAS	42601001	29/09/2000	48868	CADEIRA GIRATORIA COM BRACO TECIDO	CAPITALIZED	10403	13201007.00	197,88
1	1005	CELULA INFANTASIA	10381	EM-2 KASTEL DI LENDAS	42601001	29/09/2000	48869	GAVETEIRO ACO TIPO CAIXA - GERBO	CAPITALIZED	13888	13201007.00	276,11
1	1005	CELULA INFANTASIA	10381	EM-2 KASTEL DI LENDAS	42601001	29/09/2000	48870	GAVETEIRO ACO TIPO CAIXA - GERBO	CAPITALIZED	13889	13201007.00	276,11
1	1005	CELULA INFANTASIA	10381	EM-2 KASTEL DI LENDAS	42601001	29/09/2000	48871	NO BREAK - SMS - SM-700	CAPITALIZED	13896	13201007.00	299,12
1	1005	CELULA INFANTASIA	10381	EM-2 KASTEL DI LENDAS	42601001	29/09/2000	48872	CADEIRA GIRATORIA COM BRACO COURVIN	CAPITALIZED	13897	13201007.00	197,88
1	1005	CELULA INFANTASIA	10381	EM-2 KASTEL DI LENDAS	42601001	29/09/2000	48873	CADEIRA FIXA ESTRUTURA DE FERRO	CAPITALIZED	13898	13201007.00	138,05
1	1005	CELULA INFANTASIA	10381	EM-2 KASTEL DI LENDAS	42601001	29/09/2000	48874	ESCADA ALUMINIO COM 6 DEGRAUS	CAPITALIZED	13899	13201007.00	276,11
1	1005	CELULA INFANTASIA	10381	EM-2 KASTEL DI LENDAS	42601001	29/09/2000	48875	BALCAO MADEIRA FORMICA - 1,76X055X1,10	CAPITALIZED	13903	13201007.00	322,13
1	1005	CELULA INFANTASIA	10381	EM-2 KASTEL DI LENDAS	42601001	29/09/2000	48876	VENTILADOR DE PAREDE - LOA	CAPITALIZED	13904	13201007.00	184,07
1	1005	CELULA INFANTASIA	10381	EM-2 KASTEL DI LENDAS	42601001	29/09/2000	48877	VENTILADOR DE PAREDE - LOA	CAPITALIZED	13905	13201007.00	184,07
1	1005	CELULA INFANTASIA	10381	EM-2 KASTEL DI LENDAS	42601001	29/09/2000	48878	NO BREAK - SMS - SM-700	CAPITALIZED	13895	13201007.00	299,12
1	1005	CELULA INFANTASIA	10381	EM-2 KASTEL DI LENDAS	42601001	29/09/2000	48879	BALCAO MADEIRA FORMICA - 1,76X055X1,10	CAPITALIZED	13902	13201007.00	322,13
1	1005	CELULA INFANTASIA	10481	SHOWS - KLAP KLAP	42601001	29/09/2000	48880	BANCO MADEIRA PARA PLATEIA	CAPITALIZED	4011	13201007.00	312,93
1	1005	CELULA INFANTASIA	10481	SHOWS - KLAP KLAP	42601001	29/09/2000	48881	VENTILADOR DE PEDESTAL - ARGE	CAPITALIZED	137	13201007.00	276,11
1	1005	CELULA INFANTASIA	10481	SHOWS - KLAP KLAP	42601001	29/09/2000	48882	ARARA EXPOSITORA	CAPITALIZED	139	13201007.00	230,09
1	1005	CELULA INFANTASIA	10481	SHOWS - KLAP KLAP	42601001	29/09/2000	48883	ESTANTE ACO COM 6 PRATELEIRAS - 092X030	CAPITALIZED	2406	13201007.00	179,[illegible]
1	1005	CELULA INFANTASIA	10481	SHOWS - KLAP KLAP	42601001	29/09/2000	48884	BANCO MADEIRA PARA PLATEIA	CAPITALIZED	4020	13201007.00	312,93
1	1005	CELULA INFANTASIA	10481	SHOWS - KLAP KLAP	42601001	29/09/2000	48885	BANCO MADEIRA PARA PLATEIA	CAPITALIZED	4024	13201007.00	312,93
1	1005	CELULA INFANTASIA	10481	SHOWS - KLAP KLAP	42601001	29/09/2000	48886	BANCO MADEIRA PARA PLATEIA	CAPITALIZED	2396	13201007.00	312,93
1	1005	CELULA INFANTASIA	10481	SHOWS - KLAP KLAP	42601001	29/09/2000	48887	ESTANTE ACO COM 5 PRATELEIRAS	CAPITALIZED	4039	13201007.00	174,87
1	1005	CELULA INFANTASIA	10481	SHOWS - KLAP KLAP	42601001	29/09/2000	48888	MESA MADEIRA - 1,80X050X080	CAPITALIZED	133	13201007.00	225,49
1	1005	CELULA INFANTASIA	10481	SHOWS - KLAP KLAP	42601001	29/09/2000	48889	MESA MADEIRA - 1,80X050X080	CAPITALIZED	136	13201007.00	225,49
1	1005	CELULA INFANTASIA	10481	SHOWS - KLAP KLAP	42601001	29/09/2000	48890	MESA MADEIRA -1,00X050X075	CAPITALIZED	7008	13201007.00	202,[illegible]
1	1005	CELULA INFANTASIA	10481	SHOWS - KLAP KLAP	42601001	29/09/2000	48891	BANCO MADEIRA PARA PLATEIA	CAPITALIZED	2390	13201007.00	312,93
1	1005	CELULA INFANTASIA	10481	SHOWS - KLAP KLAP	42601001	29/09/2000	48892	BANCO MADEIRA PARA PLATEIA	CAPITALIZED	2397	13201007.00	312,93
1	1005	CELULA INFANTASIA	10481	SHOWS - KLAP KLAP	42601001	29/09/2000	48893	BANCO MADEIRA PARA PLATEIA	CAPITALIZED	4025	13201007.00	312,93
1	1005	CELULA INFANTASIA	10481	SHOWS - KLAP KLAP	42601001	29/09/2000	48894	LUZ EMERGENCIA - WALMONOF	CAPITALIZED	4030	13201007.00	322,13
1	1005	CELULA INFANTASIA	10481	SHOWS - KLAP KLAP	42601001	29/09/2000	48895	GONDOLA EXPOSITORA MADEIRA - 1,30X090)	CAPITALIZED	7001	13201007.00	552,22
1	1005	CELULA INFANTASIA	10481	SHOWS - KLAP KLAP	42601001	29/09/2000	48896	GONDOLA EXPOSITORA MADEIRA - 1,30X090)	CAPITALIZED	7003	13201007.00	552,22
1	1005	CELULA INFANTASIA	10481	SHOWS - KLAP KLAP	42601001	29/09/2000	48897	BANCO MADEIRA PARA PLATEIA	CAPITALIZED	2399	13201007.00	312,93
1	1005	CELULA INFANTASIA	10481	SHOWS - KLAP KLAP	42601001	29/09/2000	48898	VENTILADOR DE PAREDE - PRIME TECH	CAPITALIZED	14150	13201007.00	184,07
1	1005	CELULA INFANTASIA	10481	SHOWS - KLAP KLAP	42601001	29/09/2000	48899	MESA DE AUDIO - CREST AUDIO	CAPITALIZED	2415	13201007.00	276,11
1	1005	CELULA INFANTASIA	10481	SHOWS - KLAP KLAP	42601001	29/09/2000	48900	CADEIRA FIXA TIPO CAIXA	CAPITALIZED	2418	13201007.00	170,[illegible]
1	1005	CELULA INFANTASIA	10481	SHOWS - KLAP KLAP	42601001	29/09/2000	48901	MESA MADEIRA PARA MICRO - 080X040X085	CAPITALIZED	14160	13201007.00	161,06
1	1005	CELULA INFANTASIA	10481	SHOWS - KLAP KLAP	42601001	29/09/2000	48902	VENTILADOR DE PAREDE - PRIME TECH	CAPITALIZED	14148	13201007.00	184,07
1	1005	CELULA INFANTASIA	10481	SHOWS - KLAP KLAP	42601001	29/09/2000	48903	CAIXA DE SOM	CAPITALIZED	14151	13201007.00	368,15
1	1005	CELULA INFANTASIA	10481	SHOWS - KLAP KLAP	42601001	29/09/2000	48904	CAIXA DE SOM	CAPITALIZED	14154	13201007.00	368,15
1	1005	CELULA INFANTASIA	10481	SHOWS - KLAP KLAP	42601001	29/09/2000	48905	BANCO MADEIRA PARA PLATEIA	CAPITALIZED	2386	13201007.00	312,93
1	1005	CELULA INFANTASIA	10481	SHOWS - KLAP KLAP	42601001	29/09/2000	48906	BANCO MADEIRA PARA PLATEIA	CAPITALIZED	2387	13201007.00	312,93
1	1005	CELULA INFANTASIA	10481	SHOWS - KLAP KLAP	42601001	29/09/2000	48907	CAIXA DE SOM - 600W - RMS	CAPITALIZED	14123	13201007.00	414,17
1	1005	CELULA INFANTASIA	10481	SHOWS - KLAP KLAP	42601001	29/09/2000	48908	EQUALIZADOR DE SOM - DBX	CAPITALIZED	14158	13201007.00	1.426,57
1	1005	CELULA INFANTASIA	10481	SHOWS - KLAP KLAP	42601001	29/09/2000	48909	CLIMATIZADOR DE AR - PRIMETECH	CAPITALIZED	14162	13201007.00	1.058,43
1	1005	CELULA INFANTASIA	10481	SHOWS - KLAP KLAP	42601001	29/09/2000	48910	ARARA EXPOSITORA	CAPITALIZED	14126	13201007.00	230,09
1	1005	CELULA INFANTASIA	10481	SHOWS - KLAP KLAP	42601001	29/09/2000	48911	VENTILADOR DE PEDESTAL - TRON	CAPITALIZED	14130	13201007.00	276,11
1	1005	CELULA INFANTASIA	10481	SHOWS - KLAP KLAP	42601001	29/09/2000	48912	ARARA EXPOSITORA	CAPITALIZED	14127	13201007.00	230,09
1	1005	CELULA INFANTASIA	10481	SHOWS - KLAP KLAP	42601001	29/09/2000	48913	BANCO MADEIRA PARA PLATEIA	CAPITALIZED	14145	13201007.00	312,93
1	1005	CELULA INFANTASIA	10481	SHOWS - KLAP KLAP	42601001	29/09/2000	48914	CAIXA DE SOM	CAPITALIZED	14152	13201007.00	368,15
1	1005	CELULA INFANTASIA	10481	SHOWS - KLAP KLAP	42601001	29/09/2000	48915	BANCO MADEIRA PARA PLATEIA	CAPITALIZED	2393	13201007.00	312,93
1	1005	CELULA INFANTASIA	10481	SHOWS - KLAP KLAP	42601001	29/09/2000	48916	BANCO MADEIRA PARA PLATEIA	CAPITALIZED	2395	13201007.00	312,93
1	1005	CELULA INFANTASIA	10481	SHOWS - KLAP KLAP	42601001	29/09/2000	48917	BANCO MADEIRA PARA PLATEIA	CAPITALIZED	4003	13201007.00	312,93
1	1005	CELULA INFANTASIA	10481	SHOWS - KLAP KLAP	42601001	29/09/2000	48918	BEBEDOURO ELETRICO - IBBL	CAPITALIZED	5556	13201007.00	289,92
1	1005	CELULA INFANTASIA	10481	SHOWS - KLAP KLAP	42601001	29/09/2000	48919	MESA MADEIRA -1,20X060X075	CAPITALIZED	7005	13201007.00	211,69
1	1005	CELULA INFANTASIA	10481	SHOWS - KLAP KLAP	42601001	29/09/2000	48920	BANCO MADEIRA PARA PLATEIA	CAPITALIZED	14144	13201007.00	312,93
1	1005	CELULA INFANTASIA	10481	SHOWS - KLAP KLAP	42601001	29/09/2000	48921	BANCO MADEIRA PARA PLATEIA	CAPITALIZED	4014	13201007.00	312,93
1	1005	CELULA INFANTASIA	10481	SHOWS - KLAP KLAP	42601001	29/09/2000	48922	BANCO MADEIRA PARA PLATEIA	CAPITALIZED	4016	13201007.00	312,93
1	1005	CELULA INFANTASIA	10481	SHOWS - KLAP KLAP	42601001	29/09/2000	48923	CAIXA DE SOM - 600W - RMS	CAPITALIZED	14124	13201007.00	414,17
1	1005	CELULA INFANTASIA	10481	SHOWS - KLAP KLAP	42601001	29/09/2000	48924	BANCO MADEIRA PARA PLATEIA	CAPITALIZED	2391	13201007.00	312,93
1	1005	CELULA INFANTASIA	10481	SHOWS - KLAP KLAP	42601001	29/09/2000	48925	GONDOLA EXPOSITORA - 2,50X060X2,20	CAPITALIZED	13001	13201007.00	1.794,72
1	1005	CELULA INFANTASIA	10481	SHOWS - KLAP KLAP	42601001	29/09/2000	48926	GONDOLA EXPOSITORA MADEIRA - 1,30X090)	CAPITALIZED	13002	13201007.00	552,22
1	1005	CELULA INFANTASIA	10481	SHOWS - KLAP KLAP	42601001	29/09/2000	48927	GONDOLA EXPOSITORA COM PRATELEIRAS E	CAPITALIZED	13004	13201007.00	1.472,59
1	1005	CELULA INFANTASIA	10481	SHOWS - KLAP KLAP	42601001	29/09/2000	48928	GONDOLA EXPOSITORA COM PRATELEIRAS E	CAPITALIZED	13005	13201007.00	1.472,59
1	1005	CELULA INFANTASIA	10481	SHOWS - KLAP KLAP	42601001	29/09/2000	48929	GONDOLA EXPOSITORA COM PRATELEIRAS E	CAPITALIZED	13006	13201007.00	1.472,59
1	1005	CELULA INFANTASIA	10481	SHOWS - KLAP KLAP	42601001	29/09/2000	48930	GONDOLA EXPOSITORA COM PRATELEIRAS E	CAPITALIZED	13007	13201007.00	1.472,59
1	1005	CELULA INFANTASIA	10481	SHOWS - KLAP KLAP	42601001	29/09/2000	48931	GONDOLA EXPOSITORA COM PRATELEIRAS E	CAPITALIZED	13009	13201007.00	1.472,59
1	1005	CELULA INFANTASIA	10481	SHOWS - KLAP KLAP	42601001	29/09/2000	48932	GONDOLA EXPOSITORA COM PRATELEIRAS E	CAPITALIZED	13010	13201007.00	1.472,59
1	1005	CELULA INFANTASIA	10481	SHOWS - KLAP KLAP	42601001	29/09/2000	48933	GONDOLA EXPOSITORA COM 2 PRATELEIRAS	CAPITALIZED	13011	13201007.00	828,33
1	1005	CELULA INFANTASIA	10481	SHOWS - KLAP KLAP	42601001	29/09/2000	48934	GONDOLA EXPOSITORA COM PRATELEIRAS E	CAPITALIZED	13012	13201007.00	1.472,59
1	1005	CELULA INFANTASIA	10481	SHOWS - KLAP KLAP	42601001	29/09/2000	48935	GONDOLA EXPOSITORA COM PRATELEIRAS E	CAPITALIZED	13014	13201007.00	1.472,59
1	1005	CELULA INFANTASIA	10481	SHOWS - KLAP KLAP	42601001	29/09/2000	48936	ALARME - CHECKPOINT	CAPITALIZED	13015	13201007.00	1.058,43
1	1005	CELULA INFANTASIA	10481	SHOWS - KLAP KLAP	42601001	29/09/2000	48937	ALARME - CHECKPOINT	CAPITALIZED	13016	13201007.00	1.058,43

Este documento é cópia do original, assinado digitalmente por CAMILA APARECIDA DIAS LIMA e Tribunal de Justica do Estado de Sao Paulo, protocolado em 01/03/2019 às 20:56, sob o número WJMJ19700053040.
Para conferir o original, acesse o site https://esaj.tjsp.jus.br/pastadigital/pg/abrirConferenciaDocumento.do, informe o processo 1002265-62.2016.8.26.0659 e código 4488B7B.

1	1005	CELULA INFANTASIA	10481	SHOWS - KLAP KLAP	42601001	29/09/2000	48938	ALARME - CHECKPOINT	CAPITALIZED	13017	13201007.00	1.058,43
1	1005	CELULA INFANTASIA	10481	SHOWS - KLAP KLAP	42601001	29/09/2000	48939	ALARME - CHECKPOINT	CAPITALIZED	13018	13201007.00	1.058,43
1	1005	CELULA INFANTASIA	10481	SHOWS - KLAP KLAP	42601001	29/09/2000	48940	NO BREAK - SMS - SM-700	CAPITALIZED	13023	13201007.00	299,13
1	1005	CELULA INFANTASIA	10481	SHOWS - KLAP KLAP	42601001	29/09/2000	48941	GAVETEIRO ACO TIPO CAIXA - GERBO	CAPITALIZED	13025	13201007.00	276,11
1	1005	CELULA INFANTASIA	10481	SHOWS - KLAP KLAP	42601001	29/09/2000	48942	BALCAO MADEIRA EM L EXPOSITOR - 1,75X06	CAPITALIZED	13026	13201007.00	552,22
1	1005	CELULA INFANTASIA	10481	SHOWS - KLAP KLAP	42601001	29/09/2000	48943	BALCAO MADEIRA EXPOSITOR COM PRATELEI	CAPITALIZED	13027	13201007.00	414,17
1	1005	CELULA INFANTASIA	10481	SHOWS - KLAP KLAP	42601001	29/09/2000	48944	BALCAO MADEIRA EXPOSITOR COM PRATELEI	CAPITALIZED	13028	13201007.00	414,17
1	1005	CELULA INFANTASIA	10481	SHOWS - KLAP KLAP	42601001	29/09/2000	48945	CADEIRA DE RODAS	CAPITALIZED	14143	13201007.00	207,08
1	1005	CELULA INFANTASIA	10481	SHOWS - KLAP KLAP	42601001	29/09/2000	48946	DUPLO DECK - NUMARCK	CAPITALIZED	14157	13201007.00	1.196,48
1	1005	CELULA INFANTASIA	10481	SHOWS - KLAP KLAP	42601001	29/09/2000	48947	CENTRAL DE AR CONDICIONADO TRANE - XB1	CAPITALIZED	135	13201007.00	1.610,65
1	1005	CELULA INFANTASIA	10481	SHOWS - KLAP KLAP	42601001	29/09/2000	48948	ESPELHO - 1,80X060	CAPITALIZED	141	13201007.00	276,11
1	1005	CELULA INFANTASIA	10481	SHOWS - KLAP KLAP	42601001	29/09/2000	48949	BANCO MADEIRA PARA PLATEIA	CAPITALIZED	2381	13201007.00	312,93
1	1005	CELULA INFANTASIA	10481	SHOWS - KLAP KLAP	42601001	29/09/2000	48950	GONDOLA EXPOSITORA MADEIRA - 1,30X090)	CAPITALIZED	7598	13201007.00	552,22
1	1005	CELULA INFANTASIA	10481	SHOWS - KLAP KLAP	42601001	29/09/2000	48951	GONDOLA EXPOSITORA MADEIRA - 1,30X090)	CAPITALIZED	7599	13201007.00	552,22
1	1005	CELULA INFANTASIA	10481	SHOWS - KLAP KLAP	42601001	29/09/2000	48952	BANCO MADEIRA PARA PLATEIA	CAPITALIZED	2389	13201007.00	312,93
1	1005	CELULA INFANTASIA	10481	SHOWS - KLAP KLAP	42601001	29/09/2000	48953	ARARA EXPOSITORA	CAPITALIZED	140	13201007.00	230,09
1	1005	CELULA INFANTASIA	10481	SHOWS - KLAP KLAP	42601001	29/09/2000	48954	BANCO MADEIRA PARA PLATEIA	CAPITALIZED	4007	13201007.00	312,93
1	1005	CELULA INFANTASIA	10481	SHOWS - KLAP KLAP	42601001	29/09/2000	48955	BANCO MADEIRA PARA PLATEIA	CAPITALIZED	4009	13201007.00	312,93
1	1005	CELULA INFANTASIA	10481	SHOWS - KLAP KLAP	42601001	29/09/2000	48956	ALARME - CHECKPOINT	CAPITALIZED	7022	13201007.00	1.058,43
1	1005	CELULA INFANTASIA	10481	SHOWS - KLAP KLAP	42601001	29/09/2000	48957	BANCO MADEIRA PARA PLATEIA	CAPITALIZED	4019	13201007.00	312,93
1	1005	CELULA INFANTASIA	10481	SHOWS - KLAP KLAP	42601001	29/09/2000	48958	ESPELHO - 2,00X050	CAPITALIZED	14129	13201007.00	322,13
1	1005	CELULA INFANTASIA	10481	SHOWS - KLAP KLAP	42601001	29/09/2000	48959	MINIDISK DECK - SONY - MASJE-520	CAPITALIZED	14156	13201007.00	322,13
1	1005	CELULA INFANTASIA	10481	SHOWS - KLAP KLAP	42601001	29/09/2000	48960	MESA MADEIRA -1,20X060X075	CAPITALIZED	7004	13201007.00	211,69
1	1005	CELULA INFANTASIA	10481	SHOWS - KLAP KLAP	42601001	29/09/2000	48961	BANCO MADEIRA PARA PLATEIA	CAPITALIZED	4012	13201007.00	312,93
1	1005	CELULA INFANTASIA	10481	SHOWS - KLAP KLAP	42601001	29/09/2000	48962	LUZ EMERGENCIA - WALMONOF	CAPITALIZED	4033	13201007.00	322,13
1	1005	CELULA INFANTASIA	10481	SHOWS - KLAP KLAP	42601001	29/09/2000	48963	VENTILADOR DE PEDESTAL - QUALITAS	CAPITALIZED	138	13201007.00	276,11
1	1005	CELULA INFANTASIA	10481	SHOWS - KLAP KLAP	42601001	29/09/2000	48964	BANCO MADEIRA PARA PLATEIA	CAPITALIZED	4002	13201007.00	312,93
1	1005	CELULA INFANTASIA	10481	SHOWS - KLAP KLAP	42601001	29/09/2000	48965	BANCO MADEIRA PARA PLATEIA	CAPITALIZED	2385	13201007.00	312,93
1	1005	CELULA INFANTASIA	10481	SHOWS - KLAP KLAP	42601001	29/09/2000	48966	GONDOLA EXPOSITORA MADEIRA - 1,30X090)	CAPITALIZED	7600	13201007.00	552,22
1	1005	CELULA INFANTASIA	10481	SHOWS - KLAP KLAP	42601001	29/09/2000	48967	BANCO MADEIRA PARA PLATEIA	CAPITALIZED	4008	13201007.00	312,93
1	1005	CELULA INFANTASIA	10481	SHOWS - KLAP KLAP	42601001	29/09/2000	48968	BANCO MADEIRA PARA PLATEIA	CAPITALIZED	4001	13201007.00	312,93
1	1005	CELULA INFANTASIA	10481	SHOWS - KLAP KLAP	42601001	29/09/2000	48969	GONDOLA EXPOSITORA COM 6 PRATELEIRAS	CAPITALIZED	13003	13201007.00	1.150,46
1	1005	CELULA INFANTASIA	10481	SHOWS - KLAP KLAP	42601001	29/09/2000	48970	GONDOLA EXPOSITORA COM PRATELEIRAS E	CAPITALIZED	13008	13201007.00	1.472,59
1	1005	CELULA INFANTASIA	10481	SHOWS - KLAP KLAP	42601001	29/09/2000	48971	GONDOLA EXPOSITORA COM PRATELEIRAS E	CAPITALIZED	13013	13201007.00	1.472,59
1	1005	CELULA INFANTASIA	10481	SHOWS - KLAP KLAP	42601001	29/09/2000	48972	LUZ EMERGENCIA - WALMONOF	CAPITALIZED	14142	13201007.00	322,13
1	1005	CELULA INFANTASIA	10481	SHOWS - KLAP KLAP	42601001	30/11/1999	48973	VENTILADOR DE PAREDE - PRIME TECH	CAPITALIZED	14147	13201007.00	184,07
1	1005	CELULA INFANTASIA	10481	SHOWS - KLAP KLAP	42601001	30/11/1999	48974	CAIXA DE SOM	CAPITALIZED	14155	13201007.00	368,15
1	1005	CELULA INFANTASIA	10481	SHOWS - KLAP KLAP	42601001	30/11/1999	48975	CAIXA DE SOM	CAPITALIZED	14153	13201007.00	368,15
1	1005	CELULA INFANTASIA	10481	SHOWS - KLAP KLAP	42601001	30/11/1999	48976	AMPLIFICADOR DE SOM - CREST AIUDIO	CAPITALIZED	14159	13201007.00	1.380,44
1	1005	CELULA INFANTASIA	10481	SHOWS - KLAP KLAP	42601001	30/11/1999	48977	VENTILADOR DE PEDESTAL - TRON	CAPITALIZED	14131	13201007.00	276,11
1	1005	CELULA INFANTASIA	10481	SHOWS - KLAP KLAP	42601001	30/11/1999	48978	VENTILADOR DE PEDESTAL - TRON	CAPITALIZED	14128	13201007.00	276,11
1	1005	CELULA INFANTASIA	10481	SHOWS - KLAP KLAP	42601001	30/11/1999	48979	BANCO MADEIRA PARA PLATEIA	CAPITALIZED	4013	13201007.00	312,93
1	1005	CELULA INFANTASIA	10481	SHOWS - KLAP KLAP	42601001	30/11/1999	48980	VENTILADOR DE PAREDE - PRIME TECH	CAPITALIZED	14149	13201007.00	184,07
1	1005	CELULA INFANTASIA	10481	SHOWS - KLAP KLAP	42601001	30/11/1999	48981	CAIXA DE SOM - RCF - 310A	CAPITALIZED	14121	13201007.00	276,11
1	1005	CELULA INFANTASIA	10481	SHOWS - KLAP KLAP	42601001	30/11/1999	48982	CAIXA DE SOM - RCF - 310A	CAPITALIZED	14122	13201007.00	276,11
1	1005	CELULA INFANTASIA	10481	SHOWS - KLAP KLAP	42601001	30/11/1999	48983	BANCO MADEIRA PARA PLATEIA	CAPITALIZED	2398	13201007.00	312,93
1	1005	CELULA INFANTASIA	10481	SHOWS - KLAP KLAP	42601001	30/11/1999	48984	ARARA EXPOSITORA	CAPITALIZED	14125	13201007.00	230,09
1	1005	CELULA INFANTASIA	10481	SHOWS - KLAP KLAP	42601001	30/11/1999	48985	BANCO MADEIRA PARA PLATEIA	CAPITALIZED	2382	13201007.00	312,93
1	1005	CELULA INFANTASIA	10481	SHOWS - KLAP KLAP	42601001	30/11/1999	48986	BANCO MADEIRA PARA PLATEIA	CAPITALIZED	4005	13201007.00	312,93
1	1005	CELULA INFANTASIA	10481	SHOWS - KLAP KLAP	42601001	30/11/1999	48987	BANCO MADEIRA PARA PLATEIA	CAPITALIZED	4006	13201007.00	312,93
1	1005	CELULA INFANTASIA	10481	SHOWS - KLAP KLAP	42601001	30/11/1999	48988	BANCO MADEIRA PARA PLATEIA	CAPITALIZED	2394	13201007.00	312,93
1	1005	CELULA INFANTASIA	10481	SHOWS - KLAP KLAP	42601001	30/11/1999	48989	BANCO MADEIRA PARA PLATEIA	CAPITALIZED	4018	13201007.00	312,93
1	1005	CELULA INFANTASIA	10481	SHOWS - KLAP KLAP	42601001	30/11/1999	48990	BANCO MADEIRA PARA PLATEIA	CAPITALIZED	14146	13201007.00	312,93
1	1005	CELULA INFANTASIA	10481	SHOWS - KLAP KLAP	42601001	30/11/1999	48991	BANCO MADEIRA PARA PLATEIA	CAPITALIZED	4010	13201007.00	312,93
1	1005	CELULA INFANTASIA	10583	ER-2 GIRANDA POKOTO	42601001	30/11/1999	48992	CATRACA - MADIS	CAPITALIZED	13085	13201007.00	5.660,28
1	1005	CELULA INFANTASIA	10583	ER-2 GIRANDA POKOTO	42601001	30/11/1999	48993	EQUALIZADOR DE SOM - CRATE	CAPITALIZED	15107	13201007.00	1.564,63
1	1005	CELULA INFANTASIA	10583	ER-2 GIRANDA POKOTO	42601001	29/09/2000	48994	CADEIRA GIRATORIA COM BRACO TECIDO	CAPITALIZED	10430	13201007.00	197,88
1	1005	CELULA INFANTASIA	10583	ER-2 GIRANDA POKOTO	42601001	29/09/2000	48995	CADEIRA DE RODAS - JAGUARIBE	CAPITALIZED	13081	13201007.00	207,08
1	1005	CELULA INFANTASIA	10583	ER-2 GIRANDA POKOTO	42601001	29/09/2000	48996	MESA DE SOM - UNIC - MAC 06 STD - 6 CANAI	CAPITALIZED	13082	13201007.00	1.656,67
1	1005	CELULA INFANTASIA	10583	ER-2 GIRANDA POKOTO	42601001	29/09/2000	48997	CAIXA DE SOM	CAPITALIZED	13084	13201007.00	368,15
1	1005	CELULA INFANTASIA	10583	ER-2 GIRANDA POKOTO	42601001	29/09/2000	48998	AMPLIFICADOR DE SOM 25 SBX -MACHINE - A	CAPITALIZED	15106	13201007.00	1.472,59
1	1005	CELULA INFANTASIA	10583	ER-2 GIRANDA POKOTO	42601001	29/09/2000	48999	CADEIRA FIXA ESTRUTURA DE FERRO	CAPITALIZED	13083	13201007.00	138,06
1	1005	CELULA INFANTASIA	10584	ER-3 BUGABALUM	42601001	30/11/1999	49000	CATRACA - MADIS	CAPITALIZED	6155	13201007.00	5.660,28
1	1005	CELULA INFANTASIA	10584	ER-3 BUGABALUM	42601001	29/09/2000	49001	CADEIRA GIRATORIA TECIDO COM BRACOS	CAPITALIZED	10435	13201007.00	197,88
1	1005	CELULA INFANTASIA	10584	ER-3 BUGABALUM	42601001	29/09/2000	49002	CADEIRA DE RODAS	CAPITALIZED	15109	13201007.00	207,08
1	1005	CELULA INFANTASIA	10585	ER-4 KOMBOIO	42601001	30/11/1999	49003	CATRACA - MADIS	CAPITALIZED	6161	13201007.00	5.660,28
1	1005	CELULA INFANTASIA	10585	ER-4 KOMBOIO	42601001	29/09/2000	49004	CADEIRA GIRATORIA TECIDO COM BRACO	CAPITALIZED	10425	13201007.00	197,88
1	1005	CELULA INFANTASIA	10585	ER-4 KOMBOIO	42601001	29/09/2000	49005	CADEIRA GIRATORIA TECIDO COM BRACO	CAPITALIZED	10433	13201007.00	197,88
1	1005	CELULA INFANTASIA	10586	ER-5 GIRALATA	42601001	30/11/1999	49006	CATRACA - MADIS	CAPITALIZED	6178	13201007.00	5.660,28
1	1005	CELULA INFANTASIA	10586	ER-5 GIRALATA	42601001	29/09/2000	49007	CADEIRA GIRATORIA COM BRACOS ESTOFADO	CAPITALIZED	10429	13201007.00	197,88
1	1005	CELULA INFANTASIA	10586	ER-5 GIRALATA	42601001	29/09/2000	49008	AMPLIFICADOR SOM - MESA MIXER - HOT SO	CAPITALIZED	13030	13201007.00	1.472,59
1	1005	CELULA INFANTASIA	10586	ER-5 GIRALATA	42601001	30/11/1999	49009	CADEIRA DE RODAS	CAPITALIZED	13020	13201007.00	207,08
1	1005	CELULA INFANTASIA	10587	ER-6 DISPENKITO	42601001	30/11/1999	49010	CATRACA - RODEL - MADIS	CAPITALIZED	15029	13201007.00	5.660,28
1	1005	CELULA INFANTASIA	10780	EB01 BANHEIROS	42601001	29/09/2000	49011	LUZ EMERGENCIA - WALMONOF	CAPITALIZED	4747	13201007.00	322,13
1	1005	CELULA INFANTASIA	10780	EB01 BANHEIROS	42601001	29/09/2000	49012	BEBEDOURO ELETRICO - IBBL - BAG40	CAPITALIZED	13039	13201007.00	289,92
1	1005	CELULA INFANTASIA	10780	EB01 BANHEIROS	42601001	29/09/2000	49013	ARMARIO ACO TIPO VESTIARIO COM 8 PORTA	CAPITALIZED	3038	13201007.00	239,3
1	1005	CELULA INFANTASIA	10780	EB01 BANHEIROS	42601001	29/09/2000	49014	CARRINHO ACO PARA TRANSPORTE	CAPITALIZED	13037	13201007.00	230,09
1	1005	CELULA INFANTASIA	10780	EB01 BANHEIROS	42601001	29/09/2000	49015	CADEIRA FIXA COM ESTRUTURA FERRO	CAPITALIZED	13038	13201007.00	133,45
1	1005	CELULA INFANTASIA	10780	EB01 BANHEIROS	42601001	29/09/2000	49016	MAQUINA LAVAR - KARCKER	CAPITALIZED	13041	13201007.00	1.472,59
1	1005	CELULA INFANTASIA	10780	EB01 BANHEIROS	42601001	29/09/2000	49017	ARMARIO MADEIRA ALTO COM 5 PRATELEIRA	CAPITALIZED	13042	13201007.00	220,89
1	1005	CELULA INFANTASIA	10780	EB01 BANHEIROS	42601001	29/09/2000	49018	ARMARIO MADEIRA ALTO COM 5 PRATELEIRA	CAPITALIZED	13043	13201007.00	220,89
1	1005	CELULA INFANTASIA	10780	EB01 BANHEIROS	42601001	29/09/2000	49019	CADEIRA FIXA ESTRUTURA DE FERRO	CAPITALIZED	13040	13201007.00	138,06
1	1005	CELULA INFANTASIA	10780	EB01 BANHEIROS	42601001	30/11/1999	49020	BEBEDOURO ELETRICO - CANOVAS	CAPITALIZED	10227	13201007.00	289,92
1	1005	CELULA INFANTASIA	10788	ES04 ATM - SUBESTAÇÃO	42601001	30/11/1999	49021	MESA MADEIRA ESTRUTURA FERRO COM 2 G	CAPITALIZED	15179	13201007.00	46,02
1	1005	CELULA INFANTASIA	10788	ES04 ATM - SUBESTAÇÃO	42601001	29/09/2000	49022	LUZ DE EMERGENCIA	CAPITALIZED	15181	13201007.00	322,13
1	1005	CELULA INFANTASIA	10788	ES04 ATM - SUBESTAÇÃO	42601001	29/09/2000	49023	CADEIRA FIXA TECIDO	CAPITALIZED	15180	13201007.00	165,67
1	1005	CELULA INFANTASIA	10788	ES04 ATM - SUBESTAÇÃO	42601001	29/09/2000	49024	CADEIRA GIRATORIA VINIL	CAPITALIZED	15182	13201007.00	184,07
1	1005	CELULA INFANTASIA	10788	ES04 ATM - SUBESTAÇÃO	42601001	30/11/1999	49025	ARMARIO ACO COM 5 PRATELEIRAS	CAPITALIZED	1185	13201007.00	197,88
1	1005	CELULA INFANTASIA	10788	ES04 ATM - SUBESTAÇÃO	42601001	30/11/1999	49026	BANCADA ACO COM 5 GAVETAS 1 PORTA	CAPITALIZED	7868	13201007.00	276,11
1	1006	CELULA APOIO	10802	GS01 SUBESTAÇÃO 88 KVA	42601001	29/09/2000	49027	MESA MADEIRA COM 3 GAVETAS	CAPITALIZED	15231	13201007.00	197,88
1	1006	CELULA APOIO	10802	GS01 SUBESTAÇÃO 88 KVA	42601001	29/09/2000	49028	LUZ DE EMERGENCIA - WALMONOF	CAPITALIZED	6828	13201007.00	322,13
1	1006	CELULA APOIO	10802	GS01 SUBESTAÇÃO 88 KVA	42601001	30/11/1999	49029	CADEIRA FIXA VINIL	CAPITALIZED	15232	13201007.00	156,46
1	1006	CELULA APOIO	10805	GF02 VESTIÁRIO MASCULINO	42601001	29/09/2000	49030	ARMARIO ACO TIPO VESTIARIO COM 8 PORTA	CAPITALIZED	3121	13201007.00	239,3
1	1006	CELULA APOIO	10805	GF02 VESTIÁRIO MASCULINO	42601001	29/09/2000	49031	ARMARIO ACO TIPO VESTIARIO COM 8 PORTA	CAPITALIZED	3128	13201007.00	239,3
1	1006	CELULA APOIO	10805	GF02 VESTIÁRIO MASCULINO	42601001	29/09/2000	49032	ARMARIO ACO TIPO VESTIARIO COM 8 PORTA	CAPITALIZED	3143	13201007.00	239,3
1	1006	CELULA APOIO	10805	GF02 VESTIÁRIO MASCULINO	42601001	29/09/2000	49033	ARMARIO ACO TIPO VESTIARIO COM 8 PORTA	CAPITALIZED	3144	13201007.00	239,3
1	1006	CELULA APOIO	10805	GF02 VESTIÁRIO MASCULINO	42601001	29/09/2000	49034	ARMARIO ACO TIPO VESTIARIO COM 8 PORTA	CAPITALIZED	3145	13201007.00	239,3
1	1006	CELULA APOIO	10805	GF02 VESTIÁRIO MASCULINO	42601001	29/09/2000	49035	ARMARIO ACO TIPO VESTIARIO COM 8 PORTA	CAPITALIZED	3146	13201007.00	239,3
1	1006	CELULA APOIO	10805	GF02 VESTIÁRIO MASCULINO	42601001	29/09/2000	49036	ARMARIO ACO TIPO VESTIARIO COM 8 PORTA	CAPITALIZED	3147	13201007.00	239,3
1	1006	CELULA APOIO	10805	GF02 VESTIÁRIO MASCULINO	42601001	29/09/2000	49037	ARMARIO ACO TIPO VESTIARIO COM 8 PORTA	CAPITALIZED	3148	13201007.00	239,3
1	1006	CELULA APOIO	10805	GF02 VESTIÁRIO MASCULINO	42601001	29/09/2000	49038	ARMARIO ACO TIPO VESTIARIO COM 8 PORTA	CAPITALIZED	3149	13201007.00	239,3
1	1006	CELULA APOIO	10805	GF02 VESTIÁRIO MASCULINO	42601001	29/09/2000	49039	ARMARIO ACO TIPO VESTIARIO COM 8 PORTA	CAPITALIZED	3150	13201007.00	239,3
1	1006	CELULA APOIO	10805	GF02 VESTIÁRIO MASCULINO	42601001	29/09/2000	49040	ARMARIO ACO TIPO VESTIARIO COM 8 PORTA	CAPITALIZED	3001	13201007.00	239,3
1	1006	CELULA APOIO	10805	GF02 VESTIÁRIO MASCULINO	42601001	29/09/2000	49041	ARMARIO ACO TIPO VESTIARIO COM 8 PORTA	CAPITALIZED	3002	13201007.00	239,3
1	1006	CELULA APOIO	10805	GF02 VESTIÁRIO MASCULINO	42601001	29/09/2000	49042	ARMARIO ACO TIPO VESTIARIO COM 6 PORTA	CAPITALIZED	3003	13201007.00	230,09
1	1006	CELULA APOIO	10805	GF02 VESTIÁRIO MASCULINO	42601001	29/09/2000	49043	ARMARIO ACO TIPO VESTIARIO COM 6 PORTA	CAPITALIZED	3004	13201007.00	230,09
1	1006	CELULA APOIO	10805	GF02 VESTIÁRIO MASCULINO	42601001	29/09/2000	49044	ARMARIO ACO TIPO VESTIARIO COM 8 PORTA	CAPITALIZED	3006	13201007.00	239,3
1	1006	CELULA APOIO	10805	GF02 VESTIÁRIO MASCULINO	42601001	29/09/2000	49045	ARMARIO ACO TIPO VESTIARIO COM 6 PORTA	CAPITALIZED	3007	13201007.00	230,09
1	1006	CELULA APOIO	10805	GF02 VESTIÁRIO MASCULINO	42601001	29/09/2000	49046	ARMARIO ACO TIPO VESTIARIO COM 8 PORTA	CAPITALIZED	3008	13201007.00	239,3
1	1006	CELULA APOIO	10805	GF02 VESTIÁRIO MASCULINO	42601001	29/09/2000	49047	ARMARIO ACO TIPO VESTIARIO COM 8 PORTA	CAPITALIZED	3009	13201007.00	239,3
1	1006	CELULA APOIO	10805	GF02 VESTIÁRIO MASCULINO	42601001	29/09/2000	49048	ARMARIO ACO TIPO VESTIARIO COM 6 PORTA	CAPITALIZED	3010	13201007.00	230,09
1	1006	CELULA APOIO	10805	GF02 VESTIÁRIO MASCULINO	42601001	29/09/2000	49049	ARMARIO ACO TIPO VESTIARIO COM 6 PORTA	CAPITALIZED	3014	13201007.00	230,09
1	1006	CELULA APOIO	10805	GF02 VESTIÁRIO MASCULINO	42601001	29/09/2000	49050	ARMARIO ACO TIPO VESTIARIO COM 8 PORTA	CAPITALIZED	3015	13201007.00	239,3
1	1006	CELULA APOIO	10805	GF02 VESTIÁRIO MASCULINO	42601001	29/09/2000	49051	ARMARIO ACO TIPO VESTIARIO COM 8 PORTA	CAPITALIZED	3016	13201007.00	239,3
1	1006	CELULA APOIO	10805	GF02 VESTIÁRIO MASCULINO	42601001	29/09/2000	49052	ARMARIO ACO TIPO VESTIARIO COM 8 PORTA	CAPITALIZED	3022	13201007.00	239,3
1	1006	CELULA APOIO	10805	GF02 VESTIÁRIO MASCULINO	42601001	29/09/2000	49053	ARMARIO ACO TIPO VESTIARIO COM 8 PORTA	CAPITALIZED	3027	13201007.00	239,3
1	1006	CELULA APOIO	10805	GF02 VESTIÁRIO MASCULINO	42601001	29/09/2000	49054	ARMARIO ACO TIPO VESTIARIO COM 8 PORTA	CAPITALIZED	3028	13201007.00	239,3
1	1006	CELULA APOIO	10805	GF02 VESTIÁRIO MASCULINO	42601001	29/09/2000	49055	ARMARIO ACO TIPO VESTIARIO COM 8 PORTA	CAPITALIZED	3029	13201007.00	239,3
1	1006	CELULA APOIO	10805	GF02 VESTIÁRIO MASCULINO	42601001	29/09/2000	49056	ARMARIO ACO TIPO VESTIARIO COM 8 PORTA	CAPITALIZED	3031	13201007.00	239,3
1	1006	CELULA APOIO	10805	GF02 VESTIÁRIO MASCULINO	42601001	29/09/2000	49057	ARMARIO ACO TIPO VESTIARIO COM 8 PORTA	CAPITALIZED	3033	13201007.00	239,3
1	1006	CELULA APOIO	10805	GF02 VESTIÁRIO MASCULINO	42601001	29/09/2000	49058	ARMARIO ACO TIPO VESTIARIO COM 8 PORTA	CAPITALIZED	3039	13201007.00	239,3
1	1006	CELULA APOIO	10805	GF02 VESTIÁRIO MASCULINO	42601001	29/09/2000	49059	ARMARIO ACO TIPO VESTIARIO COM 8 PORTA	CAPITALIZED	3040	13201007.00	239,3
1	1006	CELULA APOIO	10805	GF02 VESTIÁRIO MASCULINO	42601001	29/09/2000	49060	ARMARIO ACO TIPO VESTIARIO COM 8 PORTA	CAPITALIZED	3041	13201007.00	239,3
1	1006	CELULA APOIO	10805	GF02 VESTIÁRIO MASCULINO	42601001	29/09/2000	49061	ARMARIO ACO TIPO VESTIARIO COM 8 PORTA	CAPITALIZED	10988	13201007.00	239,3
1	1006	CELULA APOIO	10805	GF02 VESTIÁRIO MASCULINO	42601001	29/09/2000	49062	ESTANTE ACO COM 5 PRATELEIRAS - 092X040	CAPITALIZED	10986	13201007.00	174,8
1	1006	CELULA APOIO	10805	GF02 VESTIÁRIO MASCULINO	42601001	29/09/2000	49063	ARMARIO ACO TIPO VESTIARIO COM 6 PORTA	CAPITALIZED	3011	13201007.00	230,09
1	1006	CELULA APOIO	10805	GF02 VESTIÁRIO MASCULINO	42601001	29/09/2000	49064	ARMARIO ACO TIPO VESTIARIO COM 8 PORTA	CAPITALIZED	3026	13201007.00	239,3

fls. 98689

Este documento é cópia do original, assinado digitalmente por CAMILA APARECIDA DIAS LIMA e Tribunal de Justiça do Estado de São Paulo, protocolado em 01/03/2019 às 20:56, sob o número WJMJ19700530340.
Para conferir o original, acesse o site https://esaj.tjsp.jus.br/pastadigital/pg/abrirConferenciaDocumento.do, informe o processo 1002265-62.2016.8.26.0659 e código 4488B7B.

1	1006	CELULA APOIO	10805	GF02 VESTIÁRIO MASCULINO	42601001	29/09/2000	49065	ARMARIO ACO TIPO VESTIARIO COM 8 PORTA	CAPITALIZED	3032	13201007.00	239,3
1	1006	CELULA APOIO	10805	GF02 VESTIÁRIO MASCULINO	42601001	30/11/1999	49066	ARMARIO ACO TIPO VESTIARIO COM 8 PORTA	CAPITALIZED	3042	13201007.00	239,3
1	1006	CELULA APOIO	10805	GF02 VESTIÁRIO MASCULINO	42601001	30/11/1999	49067	ARMARIO ACO TIPO VESTIARIO COM 8 PORTA	CAPITALIZED	3043	13201007.00	239,3
1	1006	CELULA APOIO	10805	GF02 VESTIÁRIO MASCULINO	42601001	30/11/1999	49068	ARMARIO ACO TIPO VESTIARIO COM 8 PORTA	CAPITALIZED	3044	13201007.00	239,3
1	1006	CELULA APOIO	10805	GF02 VESTIÁRIO MASCULINO	42601001	30/11/1999	49069	ARMARIO ACO TIPO VESTIARIO COM 8 PORTA	CAPITALIZED	3046	13201007.00	239,3
1	1006	CELULA APOIO	10805	GF02 VESTIÁRIO MASCULINO	42601001	30/11/1999	49070	ARMARIO ACO TIPO VESTIARIO COM 8 PORTA	CAPITALIZED	3048	13201007.00	239,3
1	1006	CELULA APOIO	10805	GF02 VESTIÁRIO MASCULINO	42601001	30/11/1999	49071	ARMARIO ACO TIPO VESTIARIO COM 8 PORTA	CAPITALIZED	3049	13201007.00	239,3
1	1006	CELULA APOIO	10805	GF02 VESTIÁRIO MASCULINO	42601001	30/11/1999	49072	ARMARIO ACO TIPO VESTIARIO COM 8 PORTA	CAPITALIZED	3050	13201007.00	239,3
1	1006	CELULA APOIO	10805	GF02 VESTIÁRIO MASCULINO	42601001	30/11/1999	49073	ARMARIO ACO TIPO VESTIARIO COM 8 PORTA	CAPITALIZED	3051	13201007.00	239,3
1	1006	CELULA APOIO	10805	GF02 VESTIÁRIO MASCULINO	42601001	30/11/1999	49074	ARMARIO ACO TIPO VESTIARIO COM 8 PORTA	CAPITALIZED	3053	13201007.00	239,3
1	1006	CELULA APOIO	10805	GF02 VESTIÁRIO MASCULINO	42601001	30/11/1999	49075	ARMARIO ACO TIPO VESTIARIO COM 8 PORTA	CAPITALIZED	3054	13201007.00	239,3
1	1006	CELULA APOIO	10805	GF02 VESTIÁRIO MASCULINO	42601001	30/11/1999	49076	ARMARIO ACO TIPO VESTIARIO COM 8 PORTA	CAPITALIZED	3055	13201007.00	239,3
1	1006	CELULA APOIO	10805	GF02 VESTIÁRIO MASCULINO	42601001	30/11/1999	49077	ARMARIO ACO TIPO VESTIARIO COM 8 PORTA	CAPITALIZED	3056	13201007.00	239,3
1	1006	CELULA APOIO	10805	GF02 VESTIÁRIO MASCULINO	42601001	30/11/1999	49078	ARMARIO ACO TIPO VESTIARIO COM 8 PORTA	CAPITALIZED	3057	13201007.00	239,3
1	1006	CELULA APOIO	10805	GF02 VESTIÁRIO MASCULINO	42601001	30/11/1999	49079	ARMARIO ACO TIPO VESTIARIO COM 8 PORTA	CAPITALIZED	3058	13201007.00	239,3
1	1006	CELULA APOIO	10805	GF02 VESTIÁRIO MASCULINO	42601001	30/11/1999	49080	ARMARIO ACO TIPO VESTIARIO COM 8 PORTA	CAPITALIZED	3059	13201007.00	239,3
1	1006	CELULA APOIO	10805	GF02 VESTIÁRIO MASCULINO	42601001	30/11/1999	49081	ARMARIO ACO TIPO VESTIARIO COM 8 PORTA	CAPITALIZED	3060	13201007.00	239,3
1	1006	CELULA APOIO	10805	GF02 VESTIÁRIO MASCULINO	42601001	30/11/1999	49082	ARMARIO ACO TIPO VESTIARIO COM 8 PORTA	CAPITALIZED	3061	13201007.00	239,3
1	1006	CELULA APOIO	10805	GF02 VESTIÁRIO MASCULINO	42601001	30/11/1999	49083	ARMARIO ACO TIPO VESTIARIO COM 8 PORTA	CAPITALIZED	3062	13201007.00	239,3
1	1006	CELULA APOIO	10805	GF02 VESTIÁRIO MASCULINO	42601001	30/11/1999	49084	ARMARIO ACO TIPO VESTIARIO COM 8 PORTA	CAPITALIZED	3063	13201007.00	239,3
1	1006	CELULA APOIO	10805	GF02 VESTIÁRIO MASCULINO	42601001	30/11/1999	49085	ARMARIO ACO TIPO VESTIARIO COM 8 PORTA	CAPITALIZED	3064	13201007.00	239,3
1	1006	CELULA APOIO	10805	GF02 VESTIÁRIO MASCULINO	42601001	30/11/1999	49086	ARMARIO ACO TIPO VESTIARIO COM 8 PORTA	CAPITALIZED	3065	13201007.00	239,3
1	1006	CELULA APOIO	10805	GF02 VESTIÁRIO MASCULINO	42601001	30/11/1999	49087	ARMARIO ACO TIPO VESTIARIO COM 6 PORTA	CAPITALIZED	3066	13201007.00	230,09
1	1006	CELULA APOIO	10805	GF02 VESTIÁRIO MASCULINO	42601001	30/11/1999	49088	ARMARIO ACO TIPO VESTIARIO COM 6 PORTA	CAPITALIZED	3068	13201007.00	230,09
1	1006	CELULA APOIO	10805	GF02 VESTIÁRIO MASCULINO	42601001	30/11/1999	49089	ARMARIO ACO TIPO VESTIARIO COM 6 PORTA	CAPITALIZED	3069	13201007.00	230,09
1	1006	CELULA APOIO	10805	GF02 VESTIÁRIO MASCULINO	42601001	30/11/1999	49090	ARMARIO ACO TIPO VESTIARIO COM 6 PORTA	CAPITALIZED	3070	13201007.00	230,09
1	1006	CELULA APOIO	10805	GF02 VESTIÁRIO MASCULINO	42601001	30/11/1999	49091	ARMARIO ACO TIPO VESTIARIO COM 8 PORTA	CAPITALIZED	3071	13201007.00	239,3
1	1006	CELULA APOIO	10805	GF02 VESTIÁRIO MASCULINO	42601001	30/11/1999	49092	ARMARIO ACO TIPO VESTIARIO COM 8 PORTA	CAPITALIZED	3100	13201007.00	239,3
1	1006	CELULA APOIO	10805	GF02 VESTIÁRIO MASCULINO	42601001	30/11/1999	49093	ARMARIO ACO TIPO VESTIARIO COM 8 PORTA	CAPITALIZED	3101	13201007.00	239,3
1	1006	CELULA APOIO	10905	COMISSARIA	42601001	30/11/1999	49094	MESA MADEIRA ESTRUTURA DE FERRO PARA	CAPITALIZED	10918	13201007.00	211,69
1	1006	CELULA APOIO	10905	COMISSARIA	42601001	29/09/2000	49095	EVAPORADOR COM 3 VENTILADORES	CAPITALIZED	6761	13201007.00	2.208,89
1	1006	CELULA APOIO	10905	COMISSARIA	42601001	29/09/2000	49096	EVAPORADOR COM 3 VENTILADORES	CAPITALIZED	6762	13201007.00	2.208,89
1	1006	CELULA APOIO	10905	COMISSARIA	42601001	29/09/2000	49097	MESA MADEIRA 3 GAVETAS - 1,20X070X075	CAPITALIZED	10999	13201007.00	197,88
1	1006	CELULA APOIO	10905	COMISSARIA	42601001	29/09/2000	49098	ESTANTE ACO COM 5 PRATELEIRAS	CAPITALIZED	13229	13201007.00	174,87
1	1006	CELULA APOIO	10905	COMISSARIA	42601001	29/09/2000	49099	CAMARA FRIGORIFICA CONGELADA - SÃO RAF	CAPITALIZED	6765	13201007.00	3.451,39
1	1006	CELULA APOIO	10905	COMISSARIA	42601001	29/09/2000	49100	ESTANTE MADEIRA COM 3 PRATELEIRAS - 090	CAPITALIZED	11013	13201007.00	151,86
1	1006	CELULA APOIO	10905	COMISSARIA	42601001	29/09/2000	49101	PRATELEIRA ACO INOX SUSPENSA	CAPITALIZED	6747	13201007.00	322,13
1	1006	CELULA APOIO	10905	COMISSARIA	42601001	29/09/2000	49102	CAMARA FRIGORIFICA RESFRIADA - SÃO RAFA	CAPITALIZED	6759	13201007.00	2.945,18
1	1006	CELULA APOIO	10905	COMISSARIA	42601001	29/09/2000	49103	EVAPORADOR COM 3 VENTILADORES	CAPITALIZED	6760	13201007.00	2.208,89
1	1006	CELULA APOIO	10905	COMISSARIA	42601001	29/09/2000	49104	CAMARA FRIGORIFICA RESFRIADA - SÃO RAFA	CAPITALIZED	6764	13201007.00	2.945,18
1	1006	CELULA APOIO	10905	COMISSARIA	42601001	29/09/2000	49105	CAMARA FRIGORIFICA RESFRIADA - SÃO RAFA	CAPITALIZED	6772	13201007.00	2.945,18
1	1006	CELULA APOIO	10905	COMISSARIA	42601001	29/09/2000	49106	ESTANTE ACO COM 5 PRATELEIRAS - 080X045	CAPITALIZED	13221	13201007.00	174,87
1	1006	CELULA APOIO	10905	COMISSARIA	42601001	29/09/2000	49107	ESTANTE ACO COM 5 PRATELEIRAS	CAPITALIZED	13342	13201007.00	174,87
1	1006	CELULA APOIO	10905	COMISSARIA	42601001	29/09/2000	49108	ESTANTE ACO COM 5 PRATELEIRAS	CAPITALIZED	13343	13201007.00	174,87
1	1006	CELULA APOIO	10905	COMISSARIA	42601001	29/09/2000	49109	ESTANTE ACO COM 5 PRATELEIRAS	CAPITALIZED	13349	13201007.00	174,87
1	1006	CELULA APOIO	10905	COMISSARIA	42601001	29/09/2000	49110	ESTANTE ACO COM 5 PRATELEIRAS	CAPITALIZED	13218	13201007.00	174,87
1	1006	CELULA APOIO	10905	COMISSARIA	42601001	29/09/2000	49111	ESTANTE ACO COM 5 PRATELEIRAS	CAPITALIZED	13219	13201007.00	174,87
1	1006	CELULA APOIO	10905	COMISSARIA	42601001	29/09/2000	49112	ESTANTE ACO COM 5 PRATELEIRAS	CAPITALIZED	13226	13201007.00	174,87
1	1006	CELULA APOIO	10905	COMISSARIA	42601001	29/09/2000	49113	ESTANTE ACO COM 5 PRATELEIRAS	CAPITALIZED	13227	13201007.00	174,87
1	1006	CELULA APOIO	10905	COMISSARIA	42601001	29/09/2000	49114	ESTANTE ACO COM 5 PRATELEIRAS	CAPITALIZED	13228	13201007.00	174,87
1	1006	CELULA APOIO	10905	COMISSARIA	42601001	29/09/2000	49115	ESTANTE ACO COM 5 PRATELEIRAS	CAPITALIZED	13230	13201007.00	174,87
1	1006	CELULA APOIO	10905	COMISSARIA	42601001	29/09/2000	49116	ESTANTE ACO COM 5 PRATELEIRAS	CAPITALIZED	13337	13201007.00	174,87
1	1006	CELULA APOIO	10905	COMISSARIA	42601001	29/09/2000	49117	ESTANTE ACO COM 5 PRATELEIRAS	CAPITALIZED	13338	13201007.00	174,87
1	1006	CELULA APOIO	10905	COMISSARIA	42601001	29/09/2000	49118	BALANCA 1 TON - TOLEDO - 21803T6	CAPITALIZED	1199	13201007.00	2.208,89
1	1006	CELULA APOIO	10905	COMISSARIA	42601001	29/09/2000	49119	COIFA EXAUSTORA EM ACO INOX - 1,50X080X	CAPITALIZED	1446	13201007.00	1.380,[illegible]
1	1006	CELULA APOIO	10905	COMISSARIA	42601001	29/09/2000	49120	MESA MADEIRA COM 3 CAVETAS 120X065X07	CAPITALIZED	4719	13201007.00	197,88
1	1006	CELULA APOIO	10905	COMISSARIA	42601001	29/09/2000	49121	MAQUINA DE FAZER ALGODAO DOCE - 1M	CAPITALIZED	14416	13201007.00	1.932,78
1	1006	CELULA APOIO	10905	COMISSARIA	42601001	29/09/2000	49122	MAQUINA DE FAZER ALGODAO DOCE - 1M	CAPITALIZED	14415	13201007.00	1.932,78
1	1006	CELULA APOIO	10905	COMISSARIA	42601001	29/09/2000	49123	FORNO ELETRICO - 24	CAPITALIZED	14417	13201007.00	1.058,43
1	1006	CELULA APOIO	10905	COMISSARIA	42601001	29/09/2000	49124	APARELHO TELEFONICO DIGITAL ERICSSON	CAPITALIZED	6233	13201007.00	138,06
1	1006	CELULA APOIO	10905	COMISSARIA	42601001	29/09/2000	49125	PORTA PALETS CAPARELHOACIDADE 2T - MOV	CAPITALIZED	6787	13201007.00	414,17
1	1006	CELULA APOIO	10905	COMISSARIA	42601001	29/09/2000	49126	PIA ACO INOX COM 1 CUBA	CAPITALIZED	6746	13201007.00	322,13
1	1006	CELULA APOIO	10905	COMISSARIA	42601001	29/09/2000	49127	ESTUFA ACO INOX - ROUND DUP	CAPITALIZED	2759	13201007.00	1.058,43
1	1006	CELULA APOIO	10905	COMISSARIA	42601001	29/09/2000	49128	REFRIGERADOR ACO INOX HORIZONTAL 2 POI	CAPITALIZED	6743	13201007.00	1.472,59
1	1006	CELULA APOIO	10905	COMISSARIA	42601001	29/09/2000	49129	REFRIGERADOR ACO INOX HORIZONTAL 2 POI	CAPITALIZED	6744	13201007.00	1.472,59
1	1006	CELULA APOIO	10905	COMISSARIA	42601001	29/09/2000	49130	EVAPORADOR COM 2 VENTILADORES	CAPITALIZED	6771	13201007.00	1.748,70
1	1006	CELULA APOIO	10905	COMISSARIA	42601001	29/09/2000	49131	CAMARA FRIGORIFICA CONGELADA - SÃO RAF	CAPITALIZED	6773	13201007.00	3.451,39
1	1006	CELULA APOIO	10905	COMISSARIA	42601001	29/09/2000	49132	EVAPORADOR COM 3 VENTILADORES	CAPITALIZED	6774	13201007.00	2.208,89
1	1006	CELULA APOIO	10905	COMISSARIA	42601001	29/09/2000	49133	EVAPORADOR COM 3 VENTILADORES	CAPITALIZED	6775	13201007.00	2.208,89
1	1006	CELULA APOIO	10905	COMISSARIA	42601001	29/09/2000	49134	ESTANTE MADEIRA COM 3 PRATELEIRAS - 090	CAPITALIZED	11010	13201007.00	151,86
1	1006	CELULA APOIO	10905	COMISSARIA	42601001	29/09/2000	49135	BANCADA DE ACO - 050X050X050	CAPITALIZED	3859	13201007.00	460,19
1	1006	CELULA APOIO	10905	COMISSARIA	42601001	29/09/2000	49136	PORTA PALETS CAPARELHOACIDADE 2T - MOV	CAPITALIZED	10997	13201007.00	414,17
1	1006	CELULA APOIO	10905	COMISSARIA	42601001	29/09/2000	49137	MESA MADEIRA P MICRO - 080X050X085	CAPITALIZED	11001	13201007.00	161,06
1	1006	CELULA APOIO	10905	COMISSARIA	42601001	29/09/2000	49138	QUADRO DE AVISOS - 1,20X090	CAPITALIZED	11002	13201007.00	161,06
1	1006	CELULA APOIO	10905	COMISSARIA	42601001	29/09/2000	49139	BEBEDOURO ELETRICO TIPO GARRAFAO - IBBI	CAPITALIZED	11003	13201007.00	289,92
1	1006	CELULA APOIO	10905	COMISSARIA	42601001	29/09/2000	49140	BEBEDOURO ELETRICO TIPO GARRAFAO - LIDE	CAPITALIZED	11004	13201007.00	289,92
1	1006	CELULA APOIO	10905	COMISSARIA	42601001	29/09/2000	49141	CORTADOR MANUAL DE BATATAS	CAPITALIZED	11006	13201007.00	184,07
1	1006	CELULA APOIO	10905	COMISSARIA	42601001	29/09/2000	49142	CARRINHO DE FERRO	CAPITALIZED	11007	13201007.00	230,09
1	1006	CELULA APOIO	10905	COMISSARIA	42601001	29/09/2000	49143	ESTANTE MADEIRA COM 3 PRATELEIRAS - 090	CAPITALIZED	11008	13201007.00	151,86
1	1006	CELULA APOIO	10905	COMISSARIA	42601001	29/09/2000	49144	ESTANTE MADEIRA COM 3 PRATELEIRAS - 090	CAPITALIZED	11009	13201007.00	151,86
1	1006	CELULA APOIO	10905	COMISSARIA	42601001	29/09/2000	49145	ESTANTE MADEIRA COM 3 PRATELEIRAS - 090	CAPITALIZED	11012	13201007.00	151,86
1	1006	CELULA APOIO	10905	COMISSARIA	42601001	29/09/2000	49146	MESA MADEIRA COM 3 GAVETAS - 1,20X060X	CAPITALIZED	13207	13201007.00	197,88
1	1006	CELULA APOIO	10905	COMISSARIA	42601001	29/09/2000	49147	CADEIRA FIXA ESTRUTURA DE FERRO	CAPITALIZED	13208	13201007.00	138,06
1	1006	CELULA APOIO	10905	COMISSARIA	42601001	29/09/2000	49148	CADEIRA FIXA ESTRUTURA DE FERRO	CAPITALIZED	13209	13201007.00	138,06
1	1006	CELULA APOIO	10905	COMISSARIA	42601001	29/09/2000	49149	BALCAO DE ACO INOX COM 2 CUBAS - GASTR	CAPITALIZED	13210	13201007.00	1.610,65
1	1006	CELULA APOIO	10905	COMISSARIA	42601001	29/09/2000	49150	TRITURADOR - POLY - DP10	CAPITALIZED	13212	13201007.00	414,17
1	1006	CELULA APOIO	10905	COMISSARIA	42601001	29/09/2000	49151	BANCADA DE ACO PARA BANDEJAS - GASTRIN	CAPITALIZED	13213	13201007.00	2.945,18
1	1006	CELULA APOIO	10905	COMISSARIA	42601001	29/09/2000	49152	ESPIRITEIRA DE ACO INOX AQUECEDOR	CAPITALIZED	13215	13201007.00	552,22
1	1006	CELULA APOIO	10905	COMISSARIA	42601001	29/09/2000	49153	BANCADA DE ACO - GASTRINOX - 1,80X060X0	CAPITALIZED	13216	13201007.00	966,39
1	1006	CELULA APOIO	10905	COMISSARIA	42601001	29/09/2000	49154	BANCADA DE ACO - GASTRINOX - 1,80X060X0	CAPITALIZED	13217	13201007.00	966,39
1	1006	CELULA APOIO	10905	COMISSARIA	42601001	29/09/2000	49155	CUBA EM ACO INOX - 1,40X060X070	CAPITALIZED	13220	13201007.00	460,19
1	1006	CELULA APOIO	10905	COMISSARIA	42601001	29/09/2000	49156	ESTANTE ACO COM 5 PRATELEIRAS - 080X045	CAPITALIZED	13223	13201007.00	174,87
1	1006	CELULA APOIO	10905	COMISSARIA	42601001	29/09/2000	49157	ESTANTE ACO COM 5 PRATELEIRAS - 080X045	CAPITALIZED	13224	13201007.00	174,87
1	1006	CELULA APOIO	10905	COMISSARIA	42601001	29/09/2000	49158	CAMARA FRIGORIFICA RESFRIADA - SÃO RAFA	CAPITALIZED	13225	13201007.00	2.945,18
1	1006	CELULA APOIO	10905	COMISSARIA	42601001	29/09/2000	49159	BANCADA DE ACO COM 1 CUBA - 1,20X060X0	CAPITALIZED	13232	13201007.00	506,2
1	1006	CELULA APOIO	10905	COMISSARIA	42601001	29/09/2000	49160	CARRINHO ACO INOX PARA BANDEJAS - GAST	CAPITALIZED	13234	13201007.00	322,13
1	1006	CELULA APOIO	10905	COMISSARIA	42601001	29/09/2000	49161	BANCADA ACO INOX COM 1 CUBA - GASTRYN	CAPITALIZED	13235	13201007.00	1.150,46
1	1006	CELULA APOIO	10905	COMISSARIA	42601001	29/09/2000	49162	FORNO ELETRICO - RATIONAL - CPC	CAPITALIZED	13236	13201007.00	4.509,81
1	1006	CELULA APOIO	10905	COMISSARIA	42601001	29/09/2000	49163	FORNO ELETRICO - RATIONAL - CPC	CAPITALIZED	13237	13201007.00	4.509,81
1	1006	CELULA APOIO	10905	COMISSARIA	42601001	29/09/2000	49164	FOGAO INDUSTRIAL - COZIL	CAPITALIZED	13239	13201007.00	2.162,87
1	1006	CELULA APOIO	10905	COMISSARIA	42601001	29/09/2000	49165	FOGAO INDUSTRIAL COM 6 BOCAS	CAPITALIZED	13240	13201007.00	3.773,52
1	1006	CELULA APOIO	10905	COMISSARIA	42601001	29/09/2000	49166	BANCO MADEIRA PARA PUBLICO	CAPITALIZED	13304	13201007.00	276,11
1	1006	CELULA APOIO	10905	COMISSARIA	42601001	29/09/2000	49167	MESA MADEIRA FORMICA - 1,20X080X075	CAPITALIZED	13305	13201007.00	179,47
1	1006	CELULA APOIO	10905	COMISSARIA	42601001	29/09/2000	49168	MESA MADEIRA 120X065X073	CAPITALIZED	13306	13201007.00	193,28
1	1006	CELULA APOIO	10905	COMISSARIA	42601001	29/09/2000	49169	MESA MADEIRA COM 3 GAVETAS - 1,20X065X	CAPITALIZED	13312	13201007.00	197,88
1	1006	CELULA APOIO	10905	COMISSARIA	42601001	29/09/2000	49170	ARMARIO MADEIRA ALTO 2 PORTAS E 2 PRAT	CAPITALIZED	13313	13201007.00	211,69
1	1006	CELULA APOIO	10905	COMISSARIA	42601001	29/09/2000	49171	GAVETEIRO ACO COM 4 GAVETAS	CAPITALIZED	13314	13201007.00	184,07
1	1006	CELULA APOIO	10905	COMISSARIA	42601001	29/09/2000	49172	MESA ESTRUTURA FERRO COM TAMPO GRAN	CAPITALIZED	13315	13201007.00	317,53
1	1006	CELULA APOIO	10905	COMISSARIA	42601001	29/09/2000	49173	MESA ESTRUTURA FERRO COM TAMPO GRAN	CAPITALIZED	13316	13201007.00	317,53
1	1006	CELULA APOIO	10905	COMISSARIA	42601001	29/09/2000	49174	MESA ESTRUTURA FERRO COM TAMPO GRAN	CAPITALIZED	13317	13201007.00	184,07
1	1006	CELULA APOIO	10905	COMISSARIA	42601001	29/09/2000	49175	MESA ESTRUTURA FERRO COM TAMPO GRAN	CAPITALIZED	13318	13201007.00	317,53
1	1006	CELULA APOIO	10905	COMISSARIA	42601001	29/09/2000	49176	MESA ESTRUTURA FERRO COM TAMPO GRAN	CAPITALIZED	13319	13201007.00	317,53
1	1006	CELULA APOIO	10905	COMISSARIA	42601001	29/09/2000	49177	PANELA DE PRESSAO - COZIL 40CGV	CAPITALIZED	13321	13201007.00	184,07
1	1006	CELULA APOIO	10905	COMISSARIA	42601001	29/09/2000	49178	BANCADA ACO - 2,00X070X085	CAPITALIZED	13323	13201007.00	414,17
1	1006	CELULA APOIO	10905	COMISSARIA	42601001	29/09/2000	49179	PRATELEIRA ACO - 1,80X035X85	CAPITALIZED	13324	13201007.00	156,46
1	1006	CELULA APOIO	10905	COMISSARIA	42601001	29/09/2000	49180	BANCADA ACO COM 2 CUBAS - 2,00X070X085	CAPITALIZED	13326	13201007.00	736,3
1	1006	CELULA APOIO	10905	COMISSARIA	42601001	29/09/2000	49181	BANCADA ACO COM 1 CUBAS - 2,00X070X085	CAPITALIZED	13327	13201007.00	736,3
1	1006	CELULA APOIO	10905	COMISSARIA	42601001	29/09/2000	49182	DESCASCADOR DE BATATAS	CAPITALIZED	13328	13201007.00	966,39
1	1006	CELULA APOIO	10905	COMISSARIA	42601001	29/09/2000	49183	TRITURADOR DE ALIMENTOS	CAPITALIZED	13329	13201007.00	598,24
1	1006	CELULA APOIO	10905	COMISSARIA	42601001	29/09/2000	49184	MESA ACO INOX 1,40 X 70 X 4	CAPITALIZED	13331	13201007.00	368,15
1	1006	CELULA APOIO	10905	COMISSARIA	42601001	29/09/2000	49185	MESA ACO - 1,40X060X075	CAPITALIZED	13332	13201007.00	184,07
1	1006	CELULA APOIO	10905	COMISSARIA	42601001	29/09/2000	49186	MESA ACO INOX P/ BANDEJAS	CAPITALIZED	13333	13201007.00	322,13
1	1006	CELULA APOIO	10905	COMISSARIA	42601001	29/09/2000	49187	ESTANTE ACO COM 5 PRATELEIRAS - 1,00X040	CAPITALIZED	13335	13201007.00	174,87
1	1006	CELULA APOIO	10905	COMISSARIA	42601001	29/09/2000	49188	CARRINHO ACO INOX PARA BANDEJAS - GAST	CAPITALIZED	13339	13201007.00	322,13
1	1006	CELULA APOIO	10905	COMISSARIA	42601001	29/09/2000	49189	CARRINHO ACO INOX PARA BANDEJAS - GAST	CAPITALIZED	13340	13201007.00	322,13
1	1006	CELULA APOIO	10905	COMISSARIA	42601001	29/09/2000	49190	CARRINHO ACO INOX PARA BANDEJAS - GAST	CAPITALIZED	13341	13201007.00	322,13
1	1006	CELULA APOIO	10905	COMISSARIA	42601001	29/09/2000	49191	CARRINHO ACO INOX PARA BANDEJAS - GAST	CAPITALIZED	13350	13201007.00	322,13

fls. 98690

Este documento é cópia do original, assinado digitalmente por CAMILA APARECIDA DIAS LIMA e Tribunal de Justiça do Estado de São Paulo, protocolado em 01/03/2019 às 20:56, sob o número WJMJ19700053040.

Para conferir o original, acesse o site https://esaj.tjsp.jus.br/pastadigital/pg/abrirConferenciaDocumento.do, informe o processo 1002265-62.2016.8.26.0659 e código 4488B7B.

1	1006	CELULA APOIO	10905	COMISSARIA	42601001	29/09/2000	49192	REFRIGERADOR ACO INOX HORIZONTAL 2 POI	CAPITALIZED	13401	13201007.00	1.472,59
1	1006	CELULA APOIO	10905	COMISSARIA	42601001	29/09/2000	49193	CARRINHO ACO INOX COM RODIZIOS PARA B/	CAPITALIZED	13402	13201007.00	322,13
1	1006	CELULA APOIO	10905	COMISSARIA	42601001	29/09/2000	49194	PIA ACO INOX COM 1 CUBA	CAPITALIZED	13403	13201007.00	322,13
1	1006	CELULA APOIO	10905	COMISSARIA	42601001	29/09/2000	49195	REFRIGERADOR ACO INOX HORIZONTAL 2 POI	CAPITALIZED	13404	13201007.00	1.472,59
1	1006	CELULA APOIO	10905	COMISSARIA	42601001	29/09/2000	49196	NO BREAK - SMS - 700	CAPITALIZED	9625	13201007.00	299,12
1	1006	CELULA APOIO	10905	COMISSARIA	42601001	29/09/2000	49197	EVAPORADOR COM 3 VENTILADORES	CAPITALIZED	6758	13201007.00	2.208,89
1	1006	CELULA APOIO	10905	COMISSARIA	42601001	29/09/2000	49198	ESTANTE ACO COM 5 PRATELEIRAS	CAPITALIZED	13238	13201007.00	174,87
1	1006	CELULA APOIO	10905	COMISSARIA	42601001	29/09/2000	49199	MESA MADEIRA 3 GAVETAS - 1,20X070X075	CAPITALIZED	10998	13201007.00	197,88
1	1006	CELULA APOIO	10905	COMISSARIA	42601001	29/09/2000	49200	ESTANTE ACO COM 5 PRATELEIRAS	CAPITALIZED	13211	13201007.00	174,87
1	1006	CELULA APOIO	10905	COMISSARIA	42601001	29/09/2000	49201	CARRINHO DE ACO PARA TRANSP DE BANDEJ/	CAPITALIZED	11005	13201007.00	322,13
1	1006	CELULA APOIO	10905	COMISSARIA	42601001	29/09/2000	49202	ESTANTE MADEIRA COM 3 PRATELEIRAS - 090	CAPITALIZED	11011	13201007.00	151,86
1	1006	CELULA APOIO	10905	COMISSARIA	42601001	29/09/2000	49203	ESPIRITEIRA DE ACO INOX AQUECEDOR	CAPITALIZED	13214	13201007.00	552,72
1	1006	CELULA APOIO	10905	COMISSARIA	42601001	29/09/2000	49204	ESTANTE ACO COM 5 PRATELEIRAS - 080X045	CAPITALIZED	13222	13201007.00	174,87
1	1006	CELULA APOIO	10905	COMISSARIA	42601001	29/09/2000	49205	MESA ACO INOX - GASTRINOX - 060X050X070	CAPITALIZED	13233	13201007.00	276,11
1	1006	CELULA APOIO	10905	COMISSARIA	42601001	29/09/2000	49206	BANCADA ACO - 2,00X070X085	CAPITALIZED	13325	13201007.00	414,[illegible]
1	1006	CELULA APOIO	10905	COMISSARIA	42601001	29/09/2000	49207	MESA ACO INOX 1,50 X 70 X 4	CAPITALIZED	13330	13201007.00	207,03
1	1006	CELULA APOIO	10905	COMISSARIA	42601001	29/09/2000	49208	MESA ACO AUXILIAR - 060X050X060	CAPITALIZED	13336	13201007.00	174,87
1	1006	CELULA APOIO	10905	COMISSARIA	42601001	30/11/1999	49209	CAMARA FRIGORIFICA RESFRIADA - SÃO RAFA	CAPITALIZED	6763	13201007.00	2.945,18
1	1006	CELULA APOIO	10905	COMISSARIA	42601001	30/11/1999	49210	BEBEDOURO ELETRICO - IBBL	CAPITALIZED	13303	13201007.00	289,92
1	1006	CELULA APOIO	10905	COMISSARIA	42601001	30/11/1999	49211	BEBEDOURO ELETRICO - IBBL	CAPITALIZED	13405	13201007.00	289,92
1	1006	CELULA APOIO	10905	COMISSARIA	42601001	30/11/1999	49212	EVAPORADOR COM 4 VENTILADORES - MCQU	CAPITALIZED	6770	13201007.00	2.346,04
1	1006	CELULA APOIO	10905	COMISSARIA	42601001	30/11/1999	49213	LIQUIDIFICADOR IND - 2015	CAPITALIZED	13322	13201007.00	276,11
1	1006	CELULA APOIO	10905	COMISSARIA	42601001	30/11/1999	49214	BALCAO FRIO COM 2 PORTAS - 2,00X060X075	CAPITALIZED	7720	13201007.00	1.794,[illegible]
1	1006	CELULA APOIO	10905	COMISSARIA	42601001	30/11/1999	49215	PIA ACO INOX COM 1 CUBA 2,10 X 70 X 85	CAPITALIZED	1081	13201007.00	322,13
1	1006	CELULA APOIO	10904	SUPRIMENTOS	42601001	12/02/2008	49216	VENTILADOR DE PAREDE - STORMFAN	CAPITALIZED	10981	13201007.00	1.660,71
1	1006	CELULA APOIO	10904	SUPRIMENTOS	42601001	12/02/2008	49217	VENTILADOR DE PAREDE - STORMFAN	CAPITALIZED	10982	13201007.00	1.660,71
1	1006	CELULA APOIO	10904	SUPRIMENTOS	42601001	12/02/2008	49218	VENTILADOR DE PAREDE - STORMFAN	CAPITALIZED	10983	13201007.00	1.660,71
1	1006	CELULA APOIO	10904	SUPRIMENTOS	42601001	12/02/2008	49219	VENTILADOR DE PAREDE - STORMFAN	CAPITALIZED	10984	13201007.00	1.660,71
1	1006	CELULA APOIO	10904	SUPRIMENTOS	42601001	12/02/2008	49220	VENTILADOR DE PAREDE - STORMFAN	CAPITALIZED	10987	13201007.00	1.660,71
1	1006	CELULA APOIO	10904	SUPRIMENTOS	42601001	12/02/2008	49221	VENTILADOR DE PAREDE - STORMFAN	CAPITALIZED	10985	13201007.00	1.660,71
1	1006	CELULA APOIO	10904	SUPRIMENTOS	42601001	30/09/2006	49222	CADEIRA GIRATORIA COM BRACOS ESTOFADO	CAPITALIZED	8736	13201007.00	230
1	1006	CELULA APOIO	10904	SUPRIMENTOS	42601001	30/09/2006	49223	CADEIRA GIRATORIA COM BRACOS ESTOFADO	CAPITALIZED	8738	13201007.00	230
1	1006	CELULA APOIO	10904	SUPRIMENTOS	42601001	30/09/2006	49224	CADEIRA GIRATORIA ESTOFADO TECIDO PRET	CAPITALIZED	8739	13201007.00	230
1	1006	CELULA APOIO	10904	SUPRIMENTOS	42601001	30/09/2006	49225	CADEIRA GIRATORIA COM BRACOS ESTOFADO	CAPITALIZED	8740	13201007.00	230
1	1006	CELULA APOIO	10904	SUPRIMENTOS	42601001	30/11/1999	49226	ARMARIO MADEIRA COM 2 PORTAS - 090X05	CAPITALIZED	15	13201007.00	216,29
1	1006	CELULA APOIO	10904	SUPRIMENTOS	42601001	30/11/1999	49227	ESTANTE ACO COM 5 PRATELEIRAS - 2,50X060	CAPITALIZED	6002	13201007.00	174,87
1	1006	CELULA APOIO	10904	SUPRIMENTOS	42601001	30/11/1999	49228	ESTANTE ACO COM 6 PRATELEIRAS - 2,50X060	CAPITALIZED	6004	13201007.00	179,47
1	1006	CELULA APOIO	10904	SUPRIMENTOS	42601001	30/11/1999	49229	ESTANTE ACO COM 6 PRATELEIRAS - 2,50X060	CAPITALIZED	6021	13201007.00	179,47
1	1006	CELULA APOIO	10904	SUPRIMENTOS	42601001	30/11/1999	49230	ESTANTE ACO COM 6 PRATELEIRAS - 1,50X060	CAPITALIZED	6024	13201007.00	179,47
1	1006	CELULA APOIO	10904	SUPRIMENTOS	42601001	30/11/1999	49231	ESTANTE ACO COM 7 PRATELEIRAS - 2,50X060	CAPITALIZED	6023	13201007.00	184,07
1	1006	CELULA APOIO	10904	SUPRIMENTOS	42601001	29/09/2000	49232	ESTANTE ACO COM 6 PRATELEIRAS - 2,50X060	CAPITALIZED	6008	13201007.00	179,47
1	1006	CELULA APOIO	10904	SUPRIMENTOS	42601001	29/09/2000	49233	CADEIRA FIXA ESTOFADO AZUL	CAPITALIZED	19	13201007.00	179,47
1	1006	CELULA APOIO	10904	SUPRIMENTOS	42601001	29/09/2000	49234	MESA MADEIRA 3 GAVETAS - 1,20X070X075	CAPITALIZED	10960	13201007.00	197,88
1	1006	CELULA APOIO	10904	SUPRIMENTOS	42601001	29/09/2000	49235	MESA MADEIRA 3 GAVETAS - 1,20X070X075	CAPITALIZED	10961	13201007.00	197,88
1	1006	CELULA APOIO	10904	SUPRIMENTOS	42601001	29/09/2000	49236	MESA MADEIRA 3 GAVETAS - 1,20X070X075	CAPITALIZED	10962	13201007.00	197,88
1	1006	CELULA APOIO	10904	SUPRIMENTOS	42601001	29/09/2000	49237	MESA MADEIRA 3 GAVETAS - 1,20X070X075	CAPITALIZED	346	13201007.00	197,88
1	1006	CELULA APOIO	10904	SUPRIMENTOS	42601001	29/09/2000	49238	ESTANTE ACO COM 5 PRATELEIRAS - 2,50X060	CAPITALIZED	6029	13201007.00	174,87
1	1006	CELULA APOIO	10904	SUPRIMENTOS	42601001	29/09/2000	49239	ESTANTE ACO COM 4 PRATELEIRAS - 1,50X060	CAPITALIZED	6030	13201007.00	165,07
1	1006	CELULA APOIO	10904	SUPRIMENTOS	42601001	29/09/2000	49240	ESTANTE ACO COM 5 PRATELEIRAS - 1,50X060	CAPITALIZED	6032	13201007.00	174,87
1	1006	CELULA APOIO	10904	SUPRIMENTOS	42601001	29/09/2000	49241	ESTANTE ACO COM 5 PRATELEIRAS - 2,50X060	CAPITALIZED	6033	13201007.00	174,87
1	1006	CELULA APOIO	10904	SUPRIMENTOS	42601001	29/09/2000	49242	ESTANTE ACO COM 5 PRATELEIRAS - 2,50X060	CAPITALIZED	6034	13201007.00	174,87
1	1006	CELULA APOIO	10904	SUPRIMENTOS	42601001	29/09/2000	49243	ESTANTE ACO COM 6 PRATELEIRAS - 1,50X060	CAPITALIZED	6035	13201007.00	179,47
1	1006	CELULA APOIO	10904	SUPRIMENTOS	42601001	29/09/2000	49244	ESTANTE ACO COM 6 PRATELEIRAS - 1,50X060	CAPITALIZED	6037	13201007.00	179,47
1	1006	CELULA APOIO	10904	SUPRIMENTOS	42601001	29/09/2000	49245	ESTANTE ACO COM 5 PRATELEIRAS - 2,50X060	CAPITALIZED	6038	13201007.00	174,87
1	1006	CELULA APOIO	10904	SUPRIMENTOS	42601001	29/09/2000	49246	ESTANTE ACO COM 3 PRATELEIRAS - 2,50X1,0	CAPITALIZED	6141	13201007.00	299,12
1	1006	CELULA APOIO	10904	SUPRIMENTOS	42601001	29/09/2000	49247	ESTANTE ACO COM 3 PRATELEIRAS - 2,50X1,0	CAPITALIZED	6142	13201007.00	299,12
1	1006	CELULA APOIO	10904	SUPRIMENTOS	42601001	29/09/2000	49248	ESTANTE ACO COM 3 PRATELEIRAS - 2,50X1,0	CAPITALIZED	6143	13201007.00	299,12
1	1006	CELULA APOIO	10904	SUPRIMENTOS	42601001	29/09/2000	49249	ESTANTE ACO COM 3 PRATELEIRAS - 2,50X1,0	CAPITALIZED	6146	13201007.00	299,12
1	1006	CELULA APOIO	10904	SUPRIMENTOS	42601001	29/09/2000	49250	ESTANTE ACO COM 3 PRATELEIRAS - 2,50X1,0	CAPITALIZED	6149	13201007.00	299,12
1	1006	CELULA APOIO	10904	SUPRIMENTOS	42601001	29/09/2000	49251	ESTANTE ACO COM 3 PRATELEIRAS - 2,50X1,0	CAPITALIZED	6150	13201007.00	299,12
1	1006	CELULA APOIO	10904	SUPRIMENTOS	42601001	29/09/2000	49252	ESTANTE ACO COM 3 PRATELEIRAS - 2,50X1,0	CAPITALIZED	6151	13201007.00	299,12
1	1006	CELULA APOIO	10904	SUPRIMENTOS	42601001	29/09/2000	49253	ESTANTE ACO COM 3 PRATELEIRAS - 2,50X1,0	CAPITALIZED	6152	13201007.00	299,12
1	1006	CELULA APOIO	10904	SUPRIMENTOS	42601001	29/09/2000	49254	MESA MADEIRA 3 - 1,20X070X075	CAPITALIZED	3152	13201007.00	276,11
1	1006	CELULA APOIO	10904	SUPRIMENTOS	42601001	29/09/2000	49255	MESA MADEIRA PARA MICRO COM 3 GAVETA	CAPITALIZED	3157	13201007.00	161,06
1	1006	CELULA APOIO	10904	SUPRIMENTOS	42601001	29/09/2000	49256	ARQUIVO DE ACO COM 4 GAVETAS	CAPITALIZED	3164	13201007.00	147,[illegible]
1	1006	CELULA APOIO	10904	SUPRIMENTOS	42601001	29/09/2000	49257	CADEIRA GIRATORIA ESTOFADO TECIDO CINZ/	CAPITALIZED	3170	13201007.00	197,88
1	1006	CELULA APOIO	10904	SUPRIMENTOS	42601001	29/09/2000	49258	CADEIRA FIXA ESTOFADOADO TECIDO	CAPITALIZED	3178	13201007.00	179,47
1	1006	CELULA APOIO	10904	SUPRIMENTOS	42601001	29/09/2000	49259	MESA MADEIRA PARA MICRO - 085X050X035	CAPITALIZED	3205	13201007.00	161,06
1	1006	CELULA APOIO	10904	SUPRIMENTOS	42601001	29/09/2000	49260	ARMARIO MADEIRA COM 2 PORTAS - 095X04	CAPITALIZED	3210	13201007.00	216,29
1	1006	CELULA APOIO	10904	SUPRIMENTOS	42601001	29/09/2000	49261	ESTANTE ACO COM 5 PRATELEIRAS - 2,50X060	CAPITALIZED	3238	13201007.00	174,87
1	1006	CELULA APOIO	10904	SUPRIMENTOS	42601001	29/09/2000	49262	ESTANTE ACO COM 5 PRATELEIRAS - 2,50X060	CAPITALIZED	3239	13201007.00	174,87
1	1006	CELULA APOIO	10904	SUPRIMENTOS	42601001	29/09/2000	49263	ESTANTE ACO COM 5 PRATELEIRAS - 2,50X060	CAPITALIZED	3240	13201007.00	174,87
1	1006	CELULA APOIO	10904	SUPRIMENTOS	42601001	29/09/2000	49264	ESTANTE ACO COM 5 PRATELEIRAS - 2,50X060	CAPITALIZED	3241	13201007.00	174,87
1	1006	CELULA APOIO	10904	SUPRIMENTOS	42601001	29/09/2000	49265	ESTANTE ACO COM 5 PRATELEIRAS - 2,50X060	CAPITALIZED	3242	13201007.00	174,87
1	1006	CELULA APOIO	10904	SUPRIMENTOS	42601001	29/09/2000	49266	ESTANTE ACO COM 5 PRATELEIRAS - 2,50X060	CAPITALIZED	3243	13201007.00	174,87
1	1006	CELULA APOIO	10904	SUPRIMENTOS	42601001	29/09/2000	49267	ESTANTE ACO COM 5 PRATELEIRAS - 2,50X060	CAPITALIZED	3244	13201007.00	174,87
1	1006	CELULA APOIO	10904	SUPRIMENTOS	42601001	29/09/2000	49268	ESTANTE ACO COM 5 PRATELEIRAS - 2,50X060	CAPITALIZED	3245	13201007.00	174,87
1	1006	CELULA APOIO	10904	SUPRIMENTOS	42601001	29/09/2000	49269	ESTANTE ACO COM 5 PRATELEIRAS - 2,50X060	CAPITALIZED	3246	13201007.00	174,87
1	1006	CELULA APOIO	10904	SUPRIMENTOS	42601001	29/09/2000	49270	ESTANTE ACO COM 5 PRATELEIRAS - 2,50X060	CAPITALIZED	3247	13201007.00	174,87
1	1006	CELULA APOIO	10904	SUPRIMENTOS	42601001	29/09/2000	49271	ESTANTE ACO COM 5 PRATELEIRAS - 2,50X060	CAPITALIZED	3248	13201007.00	174,87
1	1006	CELULA APOIO	10904	SUPRIMENTOS	42601001	29/09/2000	49272	ESTANTE ACO COM 5 PRATELEIRAS - 2,50X060	CAPITALIZED	3249	13201007.00	174,87
1	1006	CELULA APOIO	10904	SUPRIMENTOS	42601001	29/09/2000	49273	ESTANTE ACO COM 6 PRATELEIRAS - 1,50X060	CAPITALIZED	3250	13201007.00	179,47
1	1006	CELULA APOIO	10904	SUPRIMENTOS	42601001	29/09/2000	49274	ESTANTE ACO COM 6 PRATELEIRAS - 1,50X060	CAPITALIZED	3251	13201007.00	179,47
1	1006	CELULA APOIO	10904	SUPRIMENTOS	42601001	29/09/2000	49275	ESTANTE ACO COM 6 PRATELEIRAS - 1,50X060	CAPITALIZED	3252	13201007.00	179,47
1	1006	CELULA APOIO	10904	SUPRIMENTOS	42601001	29/09/2000	49276	ESTANTE ACO COM 5 PRATELEIRAS - 1,50X060	CAPITALIZED	3253	13201007.00	174,87
1	1006	CELULA APOIO	10904	SUPRIMENTOS	42601001	29/09/2000	49277	CADEIRA FIXA MADEIRA	CAPITALIZED	10952	13201007.00	110,44
1	1006	CELULA APOIO	10904	SUPRIMENTOS	42601001	29/09/2000	49278	BEBEDOURO ELETRICO TIPO GARRAFAO - IBBI	CAPITALIZED	10958	13201007.00	289,92
1	1006	CELULA APOIO	10904	SUPRIMENTOS	42601001	29/09/2000	49279	BANCADA DE MADEIRA - 1,70X080X1,00	CAPITALIZED	10959	13201007.00	230,09
1	1006	CELULA APOIO	10904	SUPRIMENTOS	42601001	29/09/2000	49280	MESA MADEIRA - 075X060X075	CAPITALIZED	2372	13201007.00	161,06
1	1006	CELULA APOIO	10904	SUPRIMENTOS	42601001	29/09/2000	49281	ESTANTE ACO COM 6 PRATELEIRAS - 2,50X060	CAPITALIZED	7289	13201007.00	179,47
1	1006	CELULA APOIO	10904	SUPRIMENTOS	42601001	29/09/2000	49282	ESTANTE ACO COM 5 PRATELEIRAS - 2,50X060	CAPITALIZED	6031	13201007.00	174,87
1	1006	CELULA APOIO	10904	SUPRIMENTOS	42601001	29/09/2000	49283	ESTANTE ACO COM 5 PRATELEIRAS - 2,50X060	CAPITALIZED	6036	13201007.00	174,87
1	1006	CELULA APOIO	10904	SUPRIMENTOS	42601001	29/09/2000	49284	CADEIRA GIRATORIA ESTOFADO TECIDO CINZ/	CAPITALIZED	223	13201007.00	193,28
1	1006	CELULA APOIO	10904	SUPRIMENTOS	42601001	30/11/1999	49285	ESTANTE ACO COM 6 PRATELEIRAS - 2,50X060	CAPITALIZED	10637	13201007.00	179,47
1	1006	CELULA APOIO	10904	SUPRIMENTOS	42601001	30/11/1999	49286	ESTANTE ACO COM 6 PRATELEIRAS - 2,50X060	CAPITALIZED	10638	13201007.00	179,47
1	1006	CELULA APOIO	10904	SUPRIMENTOS	42601001	30/11/1999	49287	ESTANTE ACO COM 6 PRATELEIRAS - 2,50X060	CAPITALIZED	10639	13201007.00	179,47
1	1006	CELULA APOIO	10904	SUPRIMENTOS	42601001	30/11/1999	49288	ESTANTE ACO COM 6 PRATELEIRAS - 2,50X060	CAPITALIZED	10640	13201007.00	179,47
1	1006	CELULA APOIO	10904	SUPRIMENTOS	42601001	30/11/1999	49289	ESTANTE ACO COM 6 PRATELEIRAS - 2,50X060	CAPITALIZED	10642	13201007.00	179,47
1	1006	CELULA APOIO	10904	SUPRIMENTOS	42601001	30/11/1999	49290	ESTANTE ACO COM 6 PRATELEIRAS - 1,50X060	CAPITALIZED	10643	13201007.00	179,47
1	1006	CELULA APOIO	10904	SUPRIMENTOS	42601001	30/11/1999	49291	ESTANTE ACO COM 4 PRATELEIRAS - 1,50X060	CAPITALIZED	10645	13201007.00	165,07
1	1006	CELULA APOIO	10904	SUPRIMENTOS	42601001	30/11/1999	49292	ESTANTE ACO COM 4 PRATELEIRAS - 1,50X060	CAPITALIZED	10646	13201007.00	165,07
1	1006	CELULA APOIO	10904	SUPRIMENTOS	42601001	30/11/1999	49293	ESTANTE ACO COM 6 PRATELEIRAS - 1,50X060	CAPITALIZED	6017	13201007.00	179,47
1	1006	CELULA APOIO	10904	SUPRIMENTOS	42601001	30/11/1999	49294	ESTANTE ACO COM 6 PRATELEIRAS - 1,50X060	CAPITALIZED	6025	13201007.00	179,47
1	1006	CELULA APOIO	10904	SUPRIMENTOS	42601001	30/11/1999	49295	ESTANTE ACO COM 4 PRATELEIRAS - 1,50X060	CAPITALIZED	10647	13201007.00	165,07
1	1006	CELULA APOIO	10904	SUPRIMENTOS	42601001	30/11/1999	49296	ESTANTE ACO COM 3 PRATELEIRAS - 2,50X1,0	CAPITALIZED	10648	13201007.00	299,12
1	1006	CELULA APOIO	10904	SUPRIMENTOS	42601001	30/11/1999	49297	ESTANTE ACO COM 6 PRATELEIRAS - 1,50X060	CAPITALIZED	3261	13201007.00	179,47
1	1006	CELULA APOIO	10904	SUPRIMENTOS	42601001	30/11/1999	49298	ESTANTE ACO COM 6 PRATELEIRAS - 1,50X060	CAPITALIZED	3262	13201007.00	179,47
1	1006	CELULA APOIO	10904	SUPRIMENTOS	42601001	30/11/1999	49299	ESTANTE ACO COM 6 PRATELEIRAS - 1,50X060	CAPITALIZED	3263	13201007.00	179,47
1	1006	CELULA APOIO	10904	SUPRIMENTOS	42601001	30/11/1999	49300	ESTANTE ACO COM 6 PRATELEIRAS - 1,50X060	CAPITALIZED	3264	13201007.00	179,47
1	1006	CELULA APOIO	10904	SUPRIMENTOS	42601001	30/11/1999	49301	ESTANTE ACO COM 6 PRATELEIRAS - 1,50X060	CAPITALIZED	3265	13201007.00	179,47
1	1006	CELULA APOIO	10904	SUPRIMENTOS	42601001	30/11/1999	49302	ESTANTE ACO COM 6 PRATELEIRAS - 1,50X060	CAPITALIZED	3266	13201007.00	179,47
1	1006	CELULA APOIO	10904	SUPRIMENTOS	42601001	30/11/1999	49303	ESTANTE ACO COM 6 PRATELEIRAS - 1,50X060	CAPITALIZED	3267	13201007.00	179,47
1	1006	CELULA APOIO	10904	SUPRIMENTOS	42601001	30/11/1999	49304	ESTANTE ACO COM 6 PRATELEIRAS - 1,50X060	CAPITALIZED	3268	13201007.00	179,47
1	1006	CELULA APOIO	10904	SUPRIMENTOS	42601001	30/11/1999	49305	ESTANTE ACO COM 6 PRATELEIRAS - 1,50X060	CAPITALIZED	3269	13201007.00	179,47
1	1006	CELULA APOIO	10904	SUPRIMENTOS	42601001	30/11/1999	49306	ESTANTE ACO COM 6 PRATELEIRAS - 1,50X060	CAPITALIZED	3270	13201007.00	179,47
1	1006	CELULA APOIO	10904	SUPRIMENTOS	42601001	30/11/1999	49307	ESTANTE ACO COM 6 PRATELEIRAS - 1,50X060	CAPITALIZED	3271	13201007.00	179,47
1	1006	CELULA APOIO	10904	SUPRIMENTOS	42601001	30/11/1999	49308	ESTANTE ACO COM 6 PRATELEIRAS - 1,50X060	CAPITALIZED	3272	13201007.00	179,47
1	1006	CELULA APOIO	10904	SUPRIMENTOS	42601001	30/11/1999	49309	ESTANTE ACO COM 6 PRATELEIRAS - 1,50X060	CAPITALIZED	3273	13201007.00	179,47
1	1006	CELULA APOIO	10904	SUPRIMENTOS	42601001	30/11/1999	49310	ESTANTE ACO COM 5 PRATELEIRAS - 2,50X060	CAPITALIZED	3275	13201007.00	174,87
1	1006	CELULA APOIO	10904	SUPRIMENTOS	42601001	30/11/1999	49311	ESTANTE ACO COM 5 PRATELEIRAS - 2,50X060	CAPITALIZED	3276	13201007.00	174,87
1	1006	CELULA APOIO	10904	SUPRIMENTOS	42601001	30/11/1999	49312	ESTANTE ACO COM 4 PRATELEIRAS - 1,50X060	CAPITALIZED	3278	13201007.00	165,07
1	1006	CELULA APOIO	10904	SUPRIMENTOS	42601001	30/11/1999	49313	ESTANTE ACO COM 6 PRATELEIRAS - 1,50X060	CAPITALIZED	3280	13201007.00	179,47
1	1006	CELULA APOIO	10904	SUPRIMENTOS	42601001	30/11/1999	49314	ESTANTE ACO COM 6 PRATELEIRAS - 1,50X060	CAPITALIZED	3282	13201007.00	179,47
1	1006	CELULA APOIO	10904	SUPRIMENTOS	42601001	30/11/1999	49315	ESTANTE ACO COM 4 PRATELEIRAS - 1,50X060	CAPITALIZED	3284	13201007.00	165,07
1	1006	CELULA APOIO	10904	SUPRIMENTOS	42601001	30/11/1999	49316	ESTANTE ACO COM 6 PRATELEIRAS - 2,50X060	CAPITALIZED	3287	13201007.00	179,47
1	1006	CELULA APOIO	10904	SUPRIMENTOS	42601001	30/11/1999	49317	ESTANTE ACO COM 6 PRATELEIRAS - 2,50X060	CAPITALIZED	3290	13201007.00	179,47
1	1006	CELULA APOIO	10904	SUPRIMENTOS	42601001	30/11/1999	49318	ESTANTE ACO COM 5 PRATELEIRAS - 2,50X060	CAPITALIZED	3293	13201007.00	174,87

Este documento é cópia do original, assinado digitalmente por CAMILA APARECIDA DIAS LIMA e Tribunal de Justica do Estado de Sao Paulo, protocolado em 01/03/2019 às 20:56, sob o número WJMJ19700530340.
Para conferir o original, acesse o site https://esaj.tjsp.jus.br/pastadigital/pg/abrirConferenciaDocumento.do, informe o processo 1002265-62.2016.8.26.0659 e código 4488B7B.

1	1006	CELULA APOIO	10904	SUPRIMENTOS	42601001	30/11/1999	49319	ESTANTE ACO COM 5 PRATELEIRAS - 2,50X06(	CAPITALIZED	3294	13201007.00	174,87
1	1006	CELULA APOIO	10904	SUPRIMENTOS	42601001	30/11/1999	49320	ESTANTE ACO COM 6 PRATELEIRAS - 2,50X06(	CAPITALIZED	10635	13201007.00	179,47
1	1006	CELULA APOIO	10904	SUPRIMENTOS	42601001	30/11/1999	49321	ESTANTE ACO COM 6 PRATELEIRAS - 1,50X06(	CAPITALIZED	6019	13201007.00	179,47
1	1006	CELULA APOIO	10904	SUPRIMENTOS	42601001	30/11/1999	49322	ESTANTE MADEIRA - 1,20X045X1,40	CAPITALIZED	6884	13201007.00	151,80
1	1006	CELULA APOIO	10904	SUPRIMENTOS	42601001	30/11/1999	49323	ESTANTE ACO COM 6 PRATELEIRAS - 2,50X06(	CAPITALIZED	10636	13201007.00	179,47
1	1006	CELULA APOIO	10904	SUPRIMENTOS	42601001	30/11/1999	49324	CADEIRA GIRATORIA ESTOFADO TECIDO AZUL	CAPITALIZED	10963	13201007.00	197,88
1	1006	CELULA APOIO	10904	SUPRIMENTOS	42601001	30/11/1999	49325	ESTANTE ACO COM 3 PRATELEIRAS - 2,50X1,0	CAPITALIZED	10649	13201007.00	299,12
1	1006	CELULA APOIO	10904	SUPRIMENTOS	42601001	30/11/1999	49326	ESTANTE ACO COM 3 PRATELEIRAS - 2,50X1,0	CAPITALIZED	10650	13201007.00	299,12
1	1006	CELULA APOIO	10904	SUPRIMENTOS	42601001	30/11/1999	49327	ESTANTE ACO COM 3 PRATELEIRAS - 2,50X1,0	CAPITALIZED	10651	13201007.00	299,12
1	1006	CELULA APOIO	10904	SUPRIMENTOS	42601001	30/11/1999	49328	ESTANTE ACO COM 8 PRATELEIRAS - 1,50X06(	CAPITALIZED	10955	13201007.00	193,28
1	1006	CELULA APOIO	10904	SUPRIMENTOS	42601001	30/11/1999	49329	CADEIRA GIRATORIA TIPO CAIXA ESTOFADO A	CAPITALIZED	10957	13201007.00	134,[illegible]
1	1006	CELULA APOIO	10904	SUPRIMENTOS	42601001	30/11/1999	49330	CLAVICULARIO DE ACO - 050X060	CAPITALIZED	10966	13201007.00	276,[illegible]
1	1006	CELULA APOIO	10904	SUPRIMENTOS	42601001	30/11/1999	49331	LUZ DE EMERGENCIA - AUREON - BLH	CAPITALIZED	10975	13201007.00	322,13
1	1006	CELULA APOIO	10904	SUPRIMENTOS	42601001	30/11/1999	49332	ESTANTE ACO COM 3 PRATELEIRAS - 2,50X1,0	CAPITALIZED	10652	13201007.00	299,12
1	1006	CELULA APOIO	10904	SUPRIMENTOS	42601001	30/11/1999	49333	ESTANTE ACO COM 3 PRATELEIRAS - 2,50X1,0	CAPITALIZED	10653	13201007.00	299,12
1	1006	CELULA APOIO	10904	SUPRIMENTOS	42601001	30/11/1999	49334	ESTANTE ACO COM 3 PRATELEIRAS - 2,50X1,0	CAPITALIZED	10654	13201007.00	299,12
1	1006	CELULA APOIO	10904	SUPRIMENTOS	42601001	30/11/1999	49335	MD 110 ERICSSON - CONSONO - MATEC	CAPITALIZED	7288	13201007.00	138,[illegible]
1	1006	CELULA APOIO	10904	SUPRIMENTOS	42601001	30/11/1999	49336	ESTANTE ACO COM 3 PRATELEIRAS - 2,50X1,0	CAPITALIZED	10655	13201007.00	299,12
1	1006	CELULA APOIO	10904	SUPRIMENTOS	42601001	30/11/1999	49337	ESTANTE ACO COM 3 PRATELEIRAS - 2,50X1,0	CAPITALIZED	10656	13201007.00	299,12
1	1006	CELULA APOIO	10904	SUPRIMENTOS	42601001	30/11/1999	49338	ESTANTE ACO COM 3 PRATELEIRAS - 2,50X1,0	CAPITALIZED	10657	13201007.00	299,12
1	1006	CELULA APOIO	10904	SUPRIMENTOS	42601001	30/11/1999	49339	ESTANTE ACO COM 3 PRATELEIRAS - 2,50X1,0	CAPITALIZED	10658	13201007.00	299,12
1	1006	CELULA APOIO	10904	SUPRIMENTOS	42601001	30/11/1999	49340	ESTANTE ACO COM 2 PRATELEIRAS - 090X050	CAPITALIZED	10954	13201007.00	147,26
1	1006	CELULA APOIO	10904	SUPRIMENTOS	42601001	30/11/1999	49341	ESTANTE ACO COM 3 PRATELEIRAS - 2,50X1,0	CAPITALIZED	10716	13201007.00	299,12
1	1006	CELULA APOIO	10904	SUPRIMENTOS	42601001	30/11/1999	49342	ESTANTE ACO COM 3 PRATELEIRAS - 2,50X1,0	CAPITALIZED	10717	13201007.00	299,12
1	1006	CELULA APOIO	10904	SUPRIMENTOS	42601001	30/11/1999	49343	ESTANTE ACO COM 3 PRATELEIRAS - 2,50X1,0	CAPITALIZED	10718	13201007.00	299,12
1	1006	CELULA APOIO	10904	SUPRIMENTOS	42601001	30/11/1999	49344	ESTANTE ACO COM 3 PRATELEIRAS - 2,50X1,0	CAPITALIZED	10719	13201007.00	299,12
1	1006	CELULA APOIO	10904	SUPRIMENTOS	42601001	30/11/1999	49345	ESTANTE ACO COM 3 PRATELEIRAS - 2,50X1,0	CAPITALIZED	10720	13201007.00	299,12
1	1006	CELULA APOIO	10904	SUPRIMENTOS	42601001	30/11/1999	49346	ESTANTE MADEIRA COM 30 ESCANINHOS	CAPITALIZED	10721	13201007.00	179,47
1	1006	CELULA APOIO	10904	SUPRIMENTOS	42601001	30/11/1999	49347	ESTANTE MADEIRA COM 30 ESCANINHOS	CAPITALIZED	10722	13201007.00	179,47
1	1006	CELULA APOIO	10904	SUPRIMENTOS	42601001	30/11/1999	49348	ESTANTE MADEIRA COM 30 ESCANINHOS	CAPITALIZED	10723	13201007.00	179,47
1	1006	CELULA APOIO	10904	SUPRIMENTOS	42601001	30/11/1999	49349	ESTANTE MADEIRA COM 30 ESCANINHOS	CAPITALIZED	10724	13201007.00	179,47
1	1006	CELULA APOIO	10904	SUPRIMENTOS	42601001	30/11/1999	49350	ESTANTE MADEIRA COM 30 ESCANINHOS	CAPITALIZED	10725	13201007.00	179,47
1	1006	CELULA APOIO	10904	SUPRIMENTOS	42601001	30/11/1999	49351	ESTANTE MADEIRA COM 30 ESCANINHOS	CAPITALIZED	10726	13201007.00	179,47
1	1006	CELULA APOIO	10904	SUPRIMENTOS	42601001	30/11/1999	49352	ESTANTE MADEIRA COM 30 ESCANINHOS	CAPITALIZED	10728	13201007.00	179,47
1	1006	CELULA APOIO	10904	SUPRIMENTOS	42601001	30/11/1999	49353	ESTANTE MADEIRA COM 30 ESCANINHOS	CAPITALIZED	10729	13201007.00	179,47
1	1006	CELULA APOIO	10904	SUPRIMENTOS	42601001	30/11/1999	49354	ESTANTE MADEIRA COM 30 ESCANINHOS	CAPITALIZED	10730	13201007.00	179,47
1	1006	CELULA APOIO	10904	SUPRIMENTOS	42601001	30/11/1999	49355	ESTANTE MADEIRA COM 30 ESCANINHOS	CAPITALIZED	10731	13201007.00	179,47
1	1006	CELULA APOIO	10904	SUPRIMENTOS	42601001	30/11/1999	49356	ESTANTE MADEIRA COM 20 ESCANINHOS	CAPITALIZED	10733	13201007.00	170,27
1	1006	CELULA APOIO	10904	SUPRIMENTOS	42601001	30/11/1999	49357	ESTANTE MADEIRA COM 20 ESCANINHOS	CAPITALIZED	10734	13201007.00	170,27
1	1006	CELULA APOIO	10904	SUPRIMENTOS	42601001	30/11/1999	49358	ESTANTE MADEIRA COM 20 ESCANINHOS	CAPITALIZED	10735	13201007.00	170,27
1	1006	CELULA APOIO	10904	SUPRIMENTOS	42601001	30/11/1999	49359	ESTANTE MADEIRA COM 20 ESCANINHOS	CAPITALIZED	10736	13201007.00	170,27
1	1006	CELULA APOIO	10904	SUPRIMENTOS	42601001	30/11/1999	49360	ESTANTE MADEIRA COM 20 ESCANINHOS	CAPITALIZED	10737	13201007.00	170,27
1	1006	CELULA APOIO	10904	SUPRIMENTOS	42601001	30/11/1999	49361	ESTANTE MADEIRA COM 20 ESCANINHOS	CAPITALIZED	10738	13201007.00	170,27
1	1006	CELULA APOIO	10904	SUPRIMENTOS	42601001	30/11/1999	49362	ESTANTE MADEIRA COM 20 ESCANINHOS	CAPITALIZED	10739	13201007.00	170,27
1	1006	CELULA APOIO	10904	SUPRIMENTOS	42601001	30/11/1999	49363	ARQUIVO DE ACO COM 4 GAVETAS	CAPITALIZED	10741	13201007.00	147,26
1	1006	CELULA APOIO	10904	SUPRIMENTOS	42601001	30/11/1999	49364	ARQUIVO DE ACO COM 4 GAVETAS	CAPITALIZED	10742	13201007.00	147,26
1	1006	CELULA APOIO	10904	SUPRIMENTOS	42601001	30/11/1999	49365	ESTANTE ACO COM 3 PRATELEIRAS - 2,50X1,0	CAPITALIZED	10659	13201007.00	299,12
1	1006	CELULA APOIO	10904	SUPRIMENTOS	42601001	30/11/1999	49366	ESTANTE ACO COM 3 PRATELEIRAS - 2,50X1,0	CAPITALIZED	10660	13201007.00	299,12
1	1006	CELULA APOIO	10904	SUPRIMENTOS	42601001	30/11/1999	49367	ESTANTE ACO COM 3 PRATELEIRAS - 2,50X1,0	CAPITALIZED	10661	13201007.00	299,12
1	1006	CELULA APOIO	10904	SUPRIMENTOS	42601001	30/11/1999	49368	ESTANTE ACO COM 3 PRATELEIRAS - 2,50X1,0	CAPITALIZED	10662	13201007.00	299,12
1	1006	CELULA APOIO	10904	SUPRIMENTOS	42601001	30/11/1999	49369	ESTANTE ACO COM 3 PRATELEIRAS - 2,50X1,0	CAPITALIZED	10663	13201007.00	299,12
1	1006	CELULA APOIO	10904	SUPRIMENTOS	42601001	30/11/1999	49370	ESTANTE ACO COM 3 PRATELEIRAS - 2,50X1,0	CAPITALIZED	10664	13201007.00	299,12
1	1006	CELULA APOIO	10904	SUPRIMENTOS	42601001	30/11/1999	49371	ESTANTE ACO COM 3 PRATELEIRAS - 2,50X1,0	CAPITALIZED	10665	13201007.00	299,12
1	1006	CELULA APOIO	10904	SUPRIMENTOS	42601001	30/11/1999	49372	ESTANTE ACO COM 3 PRATELEIRAS - 2,50X1,0	CAPITALIZED	10666	13201007.00	299,12
1	1006	CELULA APOIO	10904	SUPRIMENTOS	42601001	30/11/1999	49373	ESTANTE ACO COM 3 PRATELEIRAS - 2,50X1,0	CAPITALIZED	10667	13201007.00	299,12
1	1006	CELULA APOIO	10904	SUPRIMENTOS	42601001	30/11/1999	49374	ESTANTE ACO COM 3 PRATELEIRAS - 2,50X1,0	CAPITALIZED	10668	13201007.00	299,12
1	1006	CELULA APOIO	10904	SUPRIMENTOS	42601001	30/11/1999	49375	ESTANTE ACO COM 3 PRATELEIRAS - 2,50X1,0	CAPITALIZED	10669	13201007.00	299,12
1	1006	CELULA APOIO	10904	SUPRIMENTOS	42601001	30/11/1999	49376	ESTANTE ACO COM 3 PRATELEIRAS - 2,50X1,0	CAPITALIZED	10670	13201007.00	299,12
1	1006	CELULA APOIO	10904	SUPRIMENTOS	42601001	30/11/1999	49377	ESTANTE ACO COM 3 PRATELEIRAS - 2,50X1,0	CAPITALIZED	10671	13201007.00	299,12
1	1006	CELULA APOIO	10904	SUPRIMENTOS	42601001	30/11/1999	49378	ESTANTE ACO COM 3 PRATELEIRAS - 2,50X1,0	CAPITALIZED	10672	13201007.00	299,12
1	1006	CELULA APOIO	10904	SUPRIMENTOS	42601001	30/11/1999	49379	ESTANTE ACO COM 3 PRATELEIRAS - 2,50X1,0	CAPITALIZED	10673	13201007.00	299,12
1	1006	CELULA APOIO	10904	SUPRIMENTOS	42601001	30/11/1999	49380	ESTANTE ACO COM 3 PRATELEIRAS - 2,50X1,0	CAPITALIZED	10674	13201007.00	299,12
1	1006	CELULA APOIO	10904	SUPRIMENTOS	42601001	30/11/1999	49381	ESTANTE ACO COM 3 PRATELEIRAS - 2,50X1,0	CAPITALIZED	10675	13201007.00	299,12
1	1006	CELULA APOIO	10904	SUPRIMENTOS	42601001	30/11/1999	49382	ESTANTE ACO COM 3 PRATELEIRAS - 2,50X1,0	CAPITALIZED	10676	13201007.00	299,12
1	1006	CELULA APOIO	10904	SUPRIMENTOS	42601001	30/11/1999	49383	ESTANTE ACO COM 3 PRATELEIRAS - 2,50X1,0	CAPITALIZED	10677	13201007.00	299,12
1	1006	CELULA APOIO	10904	SUPRIMENTOS	42601001	30/11/1999	49384	ESTANTE ACO COM 3 PRATELEIRAS - 2,50X1,0	CAPITALIZED	10678	13201007.00	299,12
1	1006	CELULA APOIO	10904	SUPRIMENTOS	42601001	30/11/1999	49385	ESTANTE ACO COM 3 PRATELEIRAS - 2,50X1,0	CAPITALIZED	10679	13201007.00	299,12
1	1006	CELULA APOIO	10904	SUPRIMENTOS	42601001	30/11/1999	49386	ESTANTE ACO COM 3 PRATELEIRAS - 2,50X1,0	CAPITALIZED	10680	13201007.00	299,12
1	1006	CELULA APOIO	10904	SUPRIMENTOS	42601001	30/11/1999	49387	ESTANTE ACO COM 3 PRATELEIRAS - 2,50X1,0	CAPITALIZED	10682	13201007.00	299,12
1	1006	CELULA APOIO	10904	SUPRIMENTOS	42601001	30/11/1999	49388	ESTANTE ACO COM 5 PRATELEIRAS - 1,50X06(	CAPITALIZED	3254	13201007.00	174,87
1	1006	CELULA APOIO	10904	SUPRIMENTOS	42601001	30/11/1999	49389	ESTANTE ACO COM 6 PRATELEIRAS - 1,50X06(	CAPITALIZED	3255	13201007.00	179,47
1	1006	CELULA APOIO	10904	SUPRIMENTOS	42601001	30/11/1999	49390	ESTANTE ACO COM 6 PRATELEIRAS - 1,50X06(	CAPITALIZED	3257	13201007.00	179,47
1	1006	CELULA APOIO	10904	SUPRIMENTOS	42601001	30/11/1999	49391	ESTANTE ACO COM 6 PRATELEIRAS - 1,50X06(	CAPITALIZED	3258	13201007.00	179,47
1	1006	CELULA APOIO	10904	SUPRIMENTOS	42601001	30/11/1999	49392	ESTANTE ACO COM 6 PRATELEIRAS - 1,50X06(	CAPITALIZED	3260	13201007.00	179,47
1	1006	CELULA APOIO	10904	SUPRIMENTOS	42601001	30/11/1999	49393	ESTANTE ACO COM 3 PRATELEIRAS - 2,50X1,0	CAPITALIZED	10684	13201007.00	299,12
1	1006	CELULA APOIO	10904	SUPRIMENTOS	42601001	30/11/1999	49394	ESTANTE ACO COM 3 PRATELEIRAS - 2,50X1,0	CAPITALIZED	10685	13201007.00	299,12
1	1006	CELULA APOIO	10904	SUPRIMENTOS	42601001	30/11/1999	49395	ESTANTE ACO COM 3 PRATELEIRAS - 2,50X1,0	CAPITALIZED	10686	13201007.00	299,12
1	1006	CELULA APOIO	10904	SUPRIMENTOS	42601001	30/11/1999	49396	ESTANTE ACO COM 3 PRATELEIRAS - 2,50X1,0	CAPITALIZED	10687	13201007.00	299,12
1	1006	CELULA APOIO	10904	SUPRIMENTOS	42601001	30/11/1999	49397	ESTANTE ACO COM 3 PRATELEIRAS - 2,50X1,0	CAPITALIZED	10689	13201007.00	299,12
1	1006	CELULA APOIO	10904	SUPRIMENTOS	42601001	30/11/1999	49398	ESTANTE ACO COM 3 PRATELEIRAS - 2,50X1,0	CAPITALIZED	10690	13201007.00	299,12
1	1006	CELULA APOIO	10904	SUPRIMENTOS	42601001	30/11/1999	49399	ESTANTE ACO COM 3 PRATELEIRAS - 2,50X1,0	CAPITALIZED	10691	13201007.00	299,12
1	1006	CELULA APOIO	10904	SUPRIMENTOS	42601001	30/11/1999	49400	ESTANTE ACO COM 3 PRATELEIRAS - 2,50X1,0	CAPITALIZED	10692	13201007.00	299,12
1	1006	CELULA APOIO	10904	SUPRIMENTOS	42601001	30/11/1999	49401	ESTANTE ACO COM 3 PRATELEIRAS - 2,50X1,0	CAPITALIZED	10693	13201007.00	299,12
1	1006	CELULA APOIO	10904	SUPRIMENTOS	42601001	30/11/1999	49402	ESTANTE ACO COM 3 PRATELEIRAS - 2,50X1,0	CAPITALIZED	10694	13201007.00	299,12
1	1006	CELULA APOIO	10904	SUPRIMENTOS	42601001	30/11/1999	49403	ESTANTE ACO COM 3 PRATELEIRAS - 2,50X1,0	CAPITALIZED	10695	13201007.00	299,12
1	1006	CELULA APOIO	10904	SUPRIMENTOS	42601001	30/11/1999	49404	ESTANTE ACO COM 3 PRATELEIRAS - 2,50X1,0	CAPITALIZED	10696	13201007.00	299,12
1	1006	CELULA APOIO	10904	SUPRIMENTOS	42601001	30/11/1999	49405	ESTANTE ACO COM 3 PRATELEIRAS - 2,50X1,0	CAPITALIZED	10697	13201007.00	299,12
1	1006	CELULA APOIO	10904	SUPRIMENTOS	42601001	30/11/1999	49406	ESTANTE ACO COM 3 PRATELEIRAS - 2,50X1,0	CAPITALIZED	10698	13201007.00	299,12
1	1006	CELULA APOIO	10904	SUPRIMENTOS	42601001	30/11/1999	49407	ESTANTE ACO COM 6 PRATELEIRAS - 1,50X06(	CAPITALIZED	8281	13201007.00	179,47
1	1006	CELULA APOIO	10904	SUPRIMENTOS	42601001	30/11/1999	49408	ESTANTE ACO COM 3 PRATELEIRAS - 2,50X1,0	CAPITALIZED	10700	13201007.00	299,12
1	1006	CELULA APOIO	10904	SUPRIMENTOS	42601001	30/11/1999	49409	ESTANTE ACO COM 3 PRATELEIRAS - 2,50X1,0	CAPITALIZED	10701	13201007.00	299,12
1	1006	CELULA APOIO	10904	SUPRIMENTOS	42601001	30/11/1999	49410	CADEIRA GIRATORIA COM BRACOS ESTOFADO	CAPITALIZED	8391	13201007.00	197,88
1	1006	CELULA APOIO	10904	SUPRIMENTOS	42601001	30/11/1999	49411	ESTANTE ACO COM 3 PRATELEIRAS - 2,50X1,0	CAPITALIZED	10702	13201007.00	299,12
1	1006	CELULA APOIO	10904	SUPRIMENTOS	42601001	30/11/1999	49412	ESTANTE ACO COM 3 PRATELEIRAS - 2,50X1,0	CAPITALIZED	10703	13201007.00	299,12
1	1006	CELULA APOIO	10904	SUPRIMENTOS	42601001	30/11/1999	49413	ESTANTE ACO COM 3 PRATELEIRAS - 2,50X1,0	CAPITALIZED	10704	13201007.00	299,12
1	1006	CELULA APOIO	10904	SUPRIMENTOS	42601001	30/11/1999	49414	ESTANTE ACO COM 3 PRATELEIRAS - 2,50X1,0	CAPITALIZED	10705	13201007.00	299,12
1	1006	CELULA APOIO	10904	SUPRIMENTOS	42601001	30/11/1999	49415	ESTANTE ACO COM 3 PRATELEIRAS - 2,50X1,0	CAPITALIZED	10706	13201007.00	299,12
1	1006	CELULA APOIO	10904	SUPRIMENTOS	42601001	30/11/1999	49416	ESTANTE ACO COM 3 PRATELEIRAS - 2,50X1,0	CAPITALIZED	10707	13201007.00	299,12
1	1006	CELULA APOIO	10904	SUPRIMENTOS	42601001	30/11/1999	49417	ESTANTE ACO COM 3 PRATELEIRAS - 2,50X1,0	CAPITALIZED	10708	13201007.00	299,12
1	1006	CELULA APOIO	10904	SUPRIMENTOS	42601001	30/11/1999	49418	ESTANTE ACO COM 3 PRATELEIRAS - 2,50X1,0	CAPITALIZED	10709	13201007.00	299,12
1	1006	CELULA APOIO	10904	SUPRIMENTOS	42601001	30/11/1999	49419	ESTANTE ACO COM 3 PRATELEIRAS - 2,50X1,0	CAPITALIZED	10711	13201007.00	299,12
1	1006	CELULA APOIO	10904	SUPRIMENTOS	42601001	30/11/1999	49420	ESTANTE ACO COM 3 PRATELEIRAS - 2,50X1,0	CAPITALIZED	10712	13201007.00	299,12
1	1006	CELULA APOIO	10904	SUPRIMENTOS	42601001	30/11/1999	49421	ESTANTE ACO COM 5 PRATELEIRAS - 2,50X06(	CAPITALIZED	3295	13201007.00	174,87
1	1006	CELULA APOIO	10904	SUPRIMENTOS	42601001	30/11/1999	49422	ESTANTE ACO COM 6 PRATELEIRAS - 2,50X06(	CAPITALIZED	3297	13201007.00	179,47
1	1006	CELULA APOIO	10904	SUPRIMENTOS	42601001	30/11/1999	49423	ESTANTE ACO COM 5 PRATELEIRAS - 2,50X06(	CAPITALIZED	3299	13201007.00	174,87
1	1006	CELULA APOIO	10904	SUPRIMENTOS	42601001	30/11/1999	49424	ESTANTE ACO COM 3 PRATELEIRAS - 2,50X1,0	CAPITALIZED	10713	13201007.00	299,12
1	1006	CELULA APOIO	10904	SUPRIMENTOS	42601001	30/11/1999	49425	ESTANTE ACO COM 3 PRATELEIRAS - 2,50X1,0	CAPITALIZED	10714	13201007.00	299,12
1	1006	CELULA APOIO	10904	SUPRIMENTOS	42601001	30/11/1999	49426	ESTANTE ACO COM 3 PRATELEIRAS - 2,50X1,0	CAPITALIZED	10715	13201007.00	299,12
1	1006	CELULA APOIO	10904	SUPRIMENTOS	42601001	30/11/1999	49427	ESTANTE ACO COM 3 PRATELEIRAS - 1,20X04(	CAPITALIZED	10744	13201007.00	161,06
1	1006	CELULA APOIO	10904	SUPRIMENTOS	42601001	30/11/1999	49428	MESA MADEIRA - 1,20X080X075	CAPITALIZED	10745	13201007.00	193,[illegible]
1	1006	CELULA APOIO	10904	SUPRIMENTOS	42601001	30/11/1999	49429	LONGARINA COM 3 LUGARES COM BRACOS -	CAPITALIZED	10746	13201007.00	207,[illegible]
1	1006	CELULA APOIO	10904	SUPRIMENTOS	42601001	30/11/1999	49430	CADEIRA GIRATORIA ESTOFADO TECIDO CINZ	CAPITALIZED	10748	13201007.00	197,88
1	1006	CELULA APOIO	10904	SUPRIMENTOS	42601001	30/11/1999	49431	CADEIRA FIXA ESTRUTURA FERRO	CAPITALIZED	10749	13201007.00	142,60
1	1006	CELULA APOIO	10904	SUPRIMENTOS	42601001	30/11/1999	49432	CADEIRA FIXA ESTRUTURA FERRO	CAPITALIZED	10750	13201007.00	142,60
1	1006	CELULA APOIO	10904	SUPRIMENTOS	42601001	30/11/1999	49433	CONVERSOR DE MIDIA 2 CANAIS	CAPITALIZED	7283	13201007.00	1.472,59
1	1006	CELULA APOIO	10904	SUPRIMENTOS	42601001	30/11/1999	49434	MESA MADEIRA - 060X075X075	CAPITALIZED	10743	13201007.00	161,06
1	1006	CELULA APOIO	10904	SUPRIMENTOS	42601001	30/11/1999	49435	ESTANTE ACO COM 6 PRATELEIRAS - 1,50X06(	CAPITALIZED	6001	13201007.00	179,47
1	1006	CELULA APOIO	10904	SUPRIMENTOS	42601001	30/11/1999	49436	ESTANTE ACO COM 6 PRATELEIRAS - 2,50X06(	CAPITALIZED	6005	13201007.00	179,47
1	1006	CELULA APOIO	10904	SUPRIMENTOS	42601001	30/11/1999	49437	ESTANTE ACO COM 4 PRATELEIRAS - 1,50X06(	CAPITALIZED	6009	13201007.00	165,67
1	1006	CELULA APOIO	10904	SUPRIMENTOS	42601001	30/11/1999	49438	ESTANTE ACO COM 7 PRATELEIRAS - 1,50X06(	CAPITALIZED	6016	13201007.00	184,07
1	1006	CELULA APOIO	10904	SUPRIMENTOS	42601001	30/11/1999	49439	ESTANTE ACO COM 6 PRATELEIRAS - 1,50X06(	CAPITALIZED	6020	13201007.00	179,47
1	1006	CELULA APOIO	10904	SUPRIMENTOS	42601001	30/11/1999	49440	ESTANTE ACO COM 6 PRATELEIRAS - 1,50X06(	CAPITALIZED	6026	13201007.00	179,47
1	1006	CELULA APOIO	10904	SUPRIMENTOS	42601001	30/11/1999	49441	ESTANTE ACO COM 6 PRATELEIRAS - 2,50X06(	CAPITALIZED	10641	13201007.00	179,47
1	1006	CELULA APOIO	10904	SUPRIMENTOS	42601001	30/11/1999	49442	ESTANTE ACO COM 4 PRATELEIRAS - 1,50X06(	CAPITALIZED	10644	13201007.00	165,67
1	1006	CELULA APOIO	10904	SUPRIMENTOS	42601001	30/11/1999	49443	ESTANTE ACO COM 6 PRATELEIRAS - 1,50X06(	CAPITALIZED	3279	13201007.00	179,47
1	1006	CELULA APOIO	10904	SUPRIMENTOS	42601001	30/11/1999	49444	ESTANTE ACO COM 6 PRATELEIRAS - 2,50X06(	CAPITALIZED	3289	13201007.00	179,47
1	1006	CELULA APOIO	10904	SUPRIMENTOS	42601001	30/11/1999	49445	BALANCA - MARTE - A5 2000C	CAPITALIZED	10964	13201007.00	1.472,59

fls. 98692

Este documento é cópia do original, assinado digitalmente por CAMILA APARECIDA DIAS LIMA e Tribunal de Justica do Estado de Sao Paulo, protocolado em 01/03/2019 às 20:56, sob o número WJMJ19700053040.
Para conferir o original, acesse o site https://esaj.tjsp.jus.br/pastadigital/pg/abrirConferenciaDocumento.do, informe o processo 1002265-62.2016.8.26.0659 e código 4488B7B.

1	1006	CELULA APOIO	10904	SUPRIMENTOS	42601001	30/11/1999	49446	CADEIRA FIXA MADEIRA ESTRUTURA FERRO	CAPITALIZED	10953	13201007.00	133,45
1	1006	CELULA APOIO	10904	SUPRIMENTOS	42601001	30/11/1999	49447	ESTANTE MADEIRA COM 30 ESCANINHOS	CAPITALIZED	10727	13201007.00	179,47
1	1006	CELULA APOIO	10904	SUPRIMENTOS	42601001	30/11/1999	49448	ESTANTE MADEIRA COM 30 ESCANINHOS	CAPITALIZED	10732	13201007.00	179,47
1	1006	CELULA APOIO	10904	SUPRIMENTOS	42601001	30/11/1999	49449	ESTANTE ACO COM 3 PRATELEIRAS - 2,50X1,0	CAPITALIZED	10681	13201007.00	299,12
1	1006	CELULA APOIO	10904	SUPRIMENTOS	42601001	30/11/1999	49450	ESTANTE ACO COM 3 PRATELEIRAS - 2,50X1,0	CAPITALIZED	10683	13201007.00	299,12
1	1006	CELULA APOIO	10904	SUPRIMENTOS	42601001	30/11/1999	49451	ESTANTE ACO COM 6 PRATELEIRAS - 1,50X060	CAPITALIZED	3259	13201007.00	179,47
1	1006	CELULA APOIO	10904	SUPRIMENTOS	42601001	30/11/1999	49452	ESTANTE ACO COM 3 PRATELEIRAS - 2,50X1,0	CAPITALIZED	10688	13201007.00	299,12
1	1006	CELULA APOIO	10904	SUPRIMENTOS	42601001	30/11/1999	49453	ESTANTE ACO COM 3 PRATELEIRAS - 2,50X1,0	CAPITALIZED	10699	13201007.00	299,12
1	1006	CELULA APOIO	10904	SUPRIMENTOS	42601001	30/11/1999	49454	ESTANTE ACO COM 3 PRATELEIRAS - 2,50X1,0	CAPITALIZED	10710	13201007.00	299,12
1	1006	CELULA APOIO	10904	SUPRIMENTOS	42601001	30/11/1999	49455	ESTANTE ACO COM 5 PRATELEIRAS - 2,50X060	CAPITALIZED	3300	13201007.00	174,87
1	1006	CELULA APOIO	10904	SUPRIMENTOS	42601001	30/11/1999	49456	LONGARINA COM 3 LUGARES COM BRACOS -	CAPITALIZED	10747	13201007.00	207,08
1	1006	CELULA APOIO	10904	SUPRIMENTOS	42601001	30/11/1999	49457	RACK ACO ALTO COM 1 PORTA DE VIDRO	CAPITALIZED	7282	13201007.00	552,72
1	1006	CELULA APOIO	10905	COMISSARIA	42601001	31/03/2009	49458	MICRO ONDAS - PANASONIC - PICC020	CAPITALIZED	10225	13201007.00	215
1	1006	CELULA APOIO	10905	COMISSARIA	42601001	13/03/2009	49459	FOGAO 4 BOCAS - ATLAS	CAPITALIZED	10224	13201007.00	265
1	1006	CELULA APOIO	10905	COMISSARIA	42601001	24/10/2008	49460	CADEIRA FIXA COM BRACO TECIDO	CAPITALIZED	10126	13201007.00	105
1	1006	CELULA APOIO	10905	COMISSARIA	42601001	24/10/2008	49461	CADEIRA FIXA COM BRACOS TECIDO	CAPITALIZED	10128	13201007.00	[illegible]
1	1006	CELULA APOIO	10905	COMISSARIA	42601001	28/08/2008	49462	FOGAO INDUSTRIAL COM 6 BOCAS	CAPITALIZED	13231	13201007.00	988,12
1	1006	CELULA APOIO	10905	COMISSARIA	42601001	12/02/2008	49463	VENTILADOR DE PAREDE STORM FAN	CAPITALIZED	13406	13201007.00	1.660,71
1	1006	CELULA APOIO	10905	COMISSARIA	42601001	12/02/2008	49464	VENTILADOR DE PAREDE STORM FAN	CAPITALIZED	13407	13201007.00	1.660,71
1	1006	CELULA APOIO	10905	COMISSARIA	42601001	12/02/2008	49465	VENTILADOR DE PAREDE STORM FAN	CAPITALIZED	13408	13201007.00	1.660,71
1	1006	CELULA APOIO	10905	COMISSARIA	42601001	12/02/2008	49466	VENTILADOR DE PAREDE STORM FAN	CAPITALIZED	13409	13201007.00	1.660,71
1	1006	CELULA APOIO	10905	COMISSARIA	42601001	12/02/2008	49467	VENTILADOR DE PAREDE STORM FAN	CAPITALIZED	13411	13201007.00	1.660,71
1	1006	CELULA APOIO	10905	COMISSARIA	42601001	12/02/2008	49468	VENTILADOR DE PAREDE STORM FAN	CAPITALIZED	13410	13201007.00	1.660,71
1	1006	CELULA APOIO	10905	COMISSARIA	42601001	30/09/2006	49469	CADEIRA GIRATORIA COM BRACOS TECIDO	CAPITALIZED	8735	13201007.00	230
1	1006	CELULA APOIO	10905	COMISSARIA	42601001	30/09/2006	49470	POLTRONA GIRATORIA COM BRACOS TECIDO	CAPITALIZED	8737	13201007.00	230
1	1006	CELULA APOIO	10905	COMISSARIA	42601001	30/11/1999	49471	CADEIRA FIXA ESTRUTURA FERRO	CAPITALIZED	10831	13201007.00	142,66
1	1006	CELULA APOIO	10905	COMISSARIA	42601001	30/11/1999	49472	CADEIRA FIXA ESTRUTURA FERRO	CAPITALIZED	10832	13201007.00	142,66
1	1006	CELULA APOIO	10905	COMISSARIA	42601001	30/11/1999	49473	CADEIRA FIXA ESTRUTURA FERRO	CAPITALIZED	10833	13201007.00	142,66
1	1006	CELULA APOIO	10905	COMISSARIA	42601001	30/11/1999	49474	CADEIRA FIXA ESTRUTURA FERRO	CAPITALIZED	10834	13201007.00	142,66
1	1006	CELULA APOIO	10905	COMISSARIA	42601001	30/11/1999	49475	CADEIRA FIXA ESTRUTURA FERRO	CAPITALIZED	10836	13201007.00	142,66
1	1006	CELULA APOIO	10905	COMISSARIA	42601001	30/11/1999	49476	CADEIRA FIXA ESTRUTURA FERRO	CAPITALIZED	10837	13201007.00	142,66
1	1006	CELULA APOIO	10905	COMISSARIA	42601001	30/11/1999	49477	CADEIRA FIXA ESTRUTURA FERRO	CAPITALIZED	10838	13201007.00	142,66
1	1006	CELULA APOIO	10905	COMISSARIA	42601001	30/11/1999	49478	CADEIRA FIXA ESTRUTURA FERRO	CAPITALIZED	10839	13201007.00	142,66
1	1006	CELULA APOIO	10905	COMISSARIA	42601001	30/11/1999	49479	CADEIRA FIXA ESTRUTURA FERRO	CAPITALIZED	10840	13201007.00	142,66
1	1006	CELULA APOIO	10905	COMISSARIA	42601001	30/11/1999	49480	CADEIRA FIXA ESTRUTURA FERRO	CAPITALIZED	10841	13201007.00	142,66
1	1006	CELULA APOIO	10905	COMISSARIA	42601001	30/11/1999	49481	CADEIRA FIXA ESTRUTURA FERRO	CAPITALIZED	10819	13201007.00	142,66
1	1006	CELULA APOIO	10905	COMISSARIA	42601001	30/11/1999	49482	CADEIRA FIXA ESTRUTURA FERRO	CAPITALIZED	10820	13201007.00	142,66
1	1006	CELULA APOIO	10905	COMISSARIA	42601001	30/11/1999	49483	CADEIRA FIXA ESTRUTURA FERRO	CAPITALIZED	10821	13201007.00	142,66
1	1006	CELULA APOIO	10905	COMISSARIA	42601001	30/11/1999	49484	CADEIRA FIXA ESTRUTURA FERRO	CAPITALIZED	10822	13201007.00	142,66
1	1006	CELULA APOIO	10905	COMISSARIA	42601001	30/11/1999	49485	CADEIRA FIXA ESTRUTURA FERRO	CAPITALIZED	10823	13201007.00	142,66
1	1006	CELULA APOIO	10905	COMISSARIA	42601001	30/11/1999	49486	CADEIRA FIXA ESTRUTURA FERRO	CAPITALIZED	10824	13201007.00	142,66
1	1006	CELULA APOIO	10905	COMISSARIA	42601001	30/11/1999	49487	CADEIRA FIXA ESTRUTURA FERRO	CAPITALIZED	10825	13201007.00	142,66
1	1006	CELULA APOIO	10905	COMISSARIA	42601001	30/11/1999	49488	CADEIRA FIXA ESTRUTURA FERRO	CAPITALIZED	10826	13201007.00	142,66
1	1006	CELULA APOIO	10905	COMISSARIA	42601001	30/11/1999	49489	CADEIRA FIXA ESTRUTURA FERRO	CAPITALIZED	10827	13201007.00	142,66
1	1006	CELULA APOIO	10905	COMISSARIA	42601001	30/11/1999	49490	CADEIRA FIXA ESTRUTURA FERRO	CAPITALIZED	10828	13201007.00	142,66
1	1006	CELULA APOIO	10905	COMISSARIA	42601001	30/11/1999	49491	CADEIRA FIXA ESTRUTURA FERRO	CAPITALIZED	10829	13201007.00	142,66
1	1006	CELULA APOIO	10905	COMISSARIA	42601001	30/11/1999	49492	CADEIRA FIXA ESTRUTURA FERRO	CAPITALIZED	10830	13201007.00	142,66
1	1006	CELULA APOIO	10905	COMISSARIA	42601001	30/11/1999	49493	CADEIRA FIXA ESTRUTURA FERRO	CAPITALIZED	10871	13201007.00	142,66
1	1006	CELULA APOIO	10905	COMISSARIA	42601001	30/11/1999	49494	CADEIRA FIXA ESTRUTURA FERRO	CAPITALIZED	10873	13201007.00	142,66
1	1006	CELULA APOIO	10905	COMISSARIA	42601001	30/11/1999	49495	CADEIRA FIXA ESTRUTURA FERRO	CAPITALIZED	10874	13201007.00	142,66
1	1006	CELULA APOIO	10905	COMISSARIA	42601001	30/11/1999	49496	CADEIRA FIXA ESTRUTURA FERRO	CAPITALIZED	10876	13201007.00	142,66
1	1006	CELULA APOIO	10905	COMISSARIA	42601001	30/11/1999	49497	CADEIRA FIXA ESTRUTURA FERRO	CAPITALIZED	10877	13201007.00	142,66
1	1006	CELULA APOIO	10905	COMISSARIA	42601001	30/11/1999	49498	CADEIRA FIXA ESTRUTURA FERRO	CAPITALIZED	10878	13201007.00	142,66
1	1006	CELULA APOIO	10905	COMISSARIA	42601001	30/11/1999	49499	CADEIRA FIXA ESTRUTURA FERRO	CAPITALIZED	10879	13201007.00	142,66
1	1006	CELULA APOIO	10905	COMISSARIA	42601001	30/11/1999	49500	CADEIRA FIXA ESTRUTURA FERRO	CAPITALIZED	10880	13201007.00	142,66
1	1006	CELULA APOIO	10905	COMISSARIA	42601001	30/11/1999	49501	CADEIRA FIXA ESTRUTURA FERRO	CAPITALIZED	10881	13201007.00	142,66
1	1006	CELULA APOIO	10905	COMISSARIA	42601001	30/11/1999	49502	CADEIRA FIXA ESTRUTURA FERRO	CAPITALIZED	10882	13201007.00	142,66
1	1006	CELULA APOIO	10905	COMISSARIA	42601001	30/11/1999	49503	CADEIRA FIXA ESTRUTURA FERRO	CAPITALIZED	10883	13201007.00	142,66
1	1006	CELULA APOIO	10905	COMISSARIA	42601001	30/11/1999	49504	CADEIRA FIXA ESTRUTURA FERRO	CAPITALIZED	10884	13201007.00	142,66
1	1006	CELULA APOIO	10905	COMISSARIA	42601001	30/11/1999	49505	CADEIRA FIXA ESTRUTURA FERRO	CAPITALIZED	10885	13201007.00	142,66
1	1006	CELULA APOIO	10905	COMISSARIA	42601001	30/11/1999	49506	CADEIRA FIXA ESTRUTURA FERRO	CAPITALIZED	10886	13201007.00	142,66
1	1006	CELULA APOIO	10905	COMISSARIA	42601001	30/11/1999	49507	CADEIRA FIXA ESTRUTURA FERRO	CAPITALIZED	10887	13201007.00	142,66
1	1006	CELULA APOIO	10905	COMISSARIA	42601001	30/11/1999	49508	CADEIRA FIXA ESTRUTURA FERRO	CAPITALIZED	10889	13201007.00	142,66
1	1006	CELULA APOIO	10905	COMISSARIA	42601001	30/11/1999	49509	CADEIRA FIXA ESTRUTURA FERRO	CAPITALIZED	10890	13201007.00	142,66
1	1006	CELULA APOIO	10905	COMISSARIA	42601001	30/11/1999	49510	CADEIRA FIXA ESTRUTURA FERRO	CAPITALIZED	10891	13201007.00	138,06
1	1006	CELULA APOIO	10905	COMISSARIA	42601001	30/11/1999	49511	CADEIRA FIXA ESTRUTURA FERRO	CAPITALIZED	10892	13201007.00	138,06
1	1006	CELULA APOIO	10905	COMISSARIA	42601001	30/11/1999	49512	CADEIRA FIXA ESTRUTURA FERRO	CAPITALIZED	10842	13201007.00	142,66
1	1006	CELULA APOIO	10905	COMISSARIA	42601001	30/11/1999	49513	CADEIRA FIXA ESTRUTURA FERRO	CAPITALIZED	10843	13201007.00	142,66
1	1006	CELULA APOIO	10905	COMISSARIA	42601001	30/11/1999	49514	CADEIRA FIXA ESTRUTURA FERRO	CAPITALIZED	10844	13201007.00	142,66
1	1006	CELULA APOIO	10905	COMISSARIA	42601001	30/11/1999	49515	CADEIRA FIXA ESTRUTURA FERRO	CAPITALIZED	10846	13201007.00	142,66
1	1006	CELULA APOIO	10905	COMISSARIA	42601001	30/11/1999	49516	CADEIRA FIXA ESTRUTURA FERRO	CAPITALIZED	10847	13201007.00	142,66
1	1006	CELULA APOIO	10905	COMISSARIA	42601001	30/11/1999	49517	CADEIRA FIXA ESTRUTURA FERRO	CAPITALIZED	10848	13201007.00	142,66
1	1006	CELULA APOIO	10905	COMISSARIA	42601001	30/11/1999	49518	CADEIRA FIXA ESTRUTURA FERRO	CAPITALIZED	10849	13201007.00	142,66
1	1006	CELULA APOIO	10905	COMISSARIA	42601001	30/11/1999	49519	CADEIRA FIXA ESTRUTURA FERRO	CAPITALIZED	10850	13201007.00	142,66
1	1006	CELULA APOIO	10905	COMISSARIA	42601001	30/11/1999	49520	CADEIRA FIXA ESTRUTURA FERRO	CAPITALIZED	10851	13201007.00	142,66
1	1006	CELULA APOIO	10905	COMISSARIA	42601001	30/11/1999	49521	CADEIRA FIXA ESTRUTURA FERRO	CAPITALIZED	10852	13201007.00	142,66
1	1006	CELULA APOIO	10905	COMISSARIA	42601001	30/11/1999	49522	CADEIRA FIXA ESTRUTURA FERRO	CAPITALIZED	10853	13201007.00	142,66
1	1006	CELULA APOIO	10905	COMISSARIA	42601001	30/11/1999	49523	CADEIRA FIXA ESTRUTURA FERRO	CAPITALIZED	10855	13201007.00	142,66
1	1006	CELULA APOIO	10905	COMISSARIA	42601001	30/11/1999	49524	CADEIRA FIXA ESTRUTURA FERRO	CAPITALIZED	10856	13201007.00	142,66
1	1006	CELULA APOIO	10905	COMISSARIA	42601001	30/11/1999	49525	CADEIRA FIXA ESTRUTURA FERRO	CAPITALIZED	10857	13201007.00	142,66
1	1006	CELULA APOIO	10905	COMISSARIA	42601001	30/11/1999	49526	CADEIRA FIXA ESTRUTURA FERRO	CAPITALIZED	10858	13201007.00	142,66
1	1006	CELULA APOIO	10905	COMISSARIA	42601001	30/11/1999	49527	CADEIRA FIXA ESTRUTURA FERRO	CAPITALIZED	10859	13201007.00	142,66
1	1006	CELULA APOIO	10905	COMISSARIA	42601001	30/11/1999	49528	CADEIRA FIXA ESTRUTURA FERRO	CAPITALIZED	10860	13201007.00	142,66
1	1006	CELULA APOIO	10905	COMISSARIA	42601001	30/11/1999	49529	CADEIRA FIXA ESTRUTURA FERRO	CAPITALIZED	10861	13201007.00	142,66
1	1006	CELULA APOIO	10905	COMISSARIA	42601001	30/11/1999	49530	CADEIRA FIXA ESTRUTURA FERRO	CAPITALIZED	10862	13201007.00	142,66
1	1006	CELULA APOIO	10905	COMISSARIA	42601001	30/11/1999	49531	CADEIRA FIXA ESTRUTURA FERRO	CAPITALIZED	10863	13201007.00	142,66
1	1006	CELULA APOIO	10905	COMISSARIA	42601001	30/11/1999	49532	CADEIRA FIXA ESTRUTURA FERRO	CAPITALIZED	10865	13201007.00	142,66
1	1006	CELULA APOIO	10905	COMISSARIA	42601001	30/11/1999	49533	CADEIRA FIXA ESTRUTURA FERRO	CAPITALIZED	10866	13201007.00	142,66
1	1006	CELULA APOIO	10905	COMISSARIA	42601001	30/11/1999	49534	CADEIRA FIXA ESTRUTURA FERRO	CAPITALIZED	10867	13201007.00	142,66
1	1006	CELULA APOIO	10905	COMISSARIA	42601001	30/11/1999	49535	CADEIRA FIXA ESTRUTURA FERRO	CAPITALIZED	10869	13201007.00	142,66
1	1006	CELULA APOIO	10905	COMISSARIA	42601001	30/11/1999	49536	CADEIRA FIXA ESTRUTURA FERRO	CAPITALIZED	10835	13201007.00	142,66
1	1006	CELULA APOIO	10905	COMISSARIA	42601001	30/11/1999	49537	CADEIRA FIXA ESTRUTURA FERRO	CAPITALIZED	10870	13201007.00	142,66
1	1006	CELULA APOIO	10905	COMISSARIA	42601001	30/11/1999	49538	CADEIRA FIXA ESTRUTURA FERRO	CAPITALIZED	10872	13201007.00	142,66
1	1006	CELULA APOIO	10905	COMISSARIA	42601001	30/11/1999	49539	CADEIRA FIXA ESTRUTURA FERRO	CAPITALIZED	10875	13201007.00	142,66
1	1006	CELULA APOIO	10905	COMISSARIA	42601001	30/11/1999	49540	CADEIRA FIXA ESTRUTURA FERRO	CAPITALIZED	10888	13201007.00	142,66
1	1006	CELULA APOIO	10905	COMISSARIA	42601001	30/11/1999	49541	CADEIRA FIXA ESTRUTURA FERRO	CAPITALIZED	10893	13201007.00	142,66
1	1006	CELULA APOIO	10905	COMISSARIA	42601001	30/11/1999	49542	CADEIRA FIXA ESTRUTURA FERRO	CAPITALIZED	10845	13201007.00	142,66
1	1006	CELULA APOIO	10905	COMISSARIA	42601001	30/11/1999	49543	CADEIRA FIXA ESTRUTURA FERRO	CAPITALIZED	10854	13201007.00	142,66
1	1006	CELULA APOIO	10905	COMISSARIA	42601001	30/11/1999	49544	CADEIRA FIXA ESTRUTURA FERRO	CAPITALIZED	10864	13201007.00	142,66
1	1006	CELULA APOIO	10905	COMISSARIA	42601001	30/11/1999	49545	CADEIRA FIXA ESTRUTURA FERRO	CAPITALIZED	10868	13201007.00	142,66
1	1006	CELULA APOIO	10905	COMISSARIA	42601001	30/11/1999	49546	MESA MADEIRA ESTRUTURA DE FERRO PARA	CAPITALIZED	10894	13201007.00	211,69
1	1006	CELULA APOIO	10905	COMISSARIA	42601001	30/11/1999	49547	MESA MADEIRA ESTRUTURA DE FERRO PARA	CAPITALIZED	10895	13201007.00	211,69
1	1006	CELULA APOIO	10905	COMISSARIA	42601001	30/11/1999	49548	MESA MADEIRA ESTRUTURA DE FERRO PARA	CAPITALIZED	10896	13201007.00	211,69
1	1006	CELULA APOIO	10905	COMISSARIA	42601001	30/11/1999	49549	MESA MADEIRA ESTRUTURA DE FERRO PARA	CAPITALIZED	10897	13201007.00	211,69
1	1006	CELULA APOIO	10905	COMISSARIA	42601001	30/11/1999	49550	MESA MADEIRA ESTRUTURA DE FERRO PARA	CAPITALIZED	10898	13201007.00	211,69
1	1006	CELULA APOIO	10905	COMISSARIA	42601001	30/11/1999	49551	MESA MADEIRA ESTRUTURA DE FERRO PARA	CAPITALIZED	10900	13201007.00	211,69
1	1006	CELULA APOIO	10905	COMISSARIA	42601001	30/11/1999	49552	MESA MADEIRA ESTRUTURA DE FERRO PARA	CAPITALIZED	10901	13201007.00	211,69
1	1006	CELULA APOIO	10905	COMISSARIA	42601001	30/11/1999	49553	MESA MADEIRA ESTRUTURA DE FERRO PARA	CAPITALIZED	10902	13201007.00	211,69
1	1006	CELULA APOIO	10905	COMISSARIA	42601001	30/11/1999	49554	MESA MADEIRA ESTRUTURA DE FERRO PARA	CAPITALIZED	10903	13201007.00	211,69
1	1006	CELULA APOIO	10905	COMISSARIA	42601001	30/11/1999	49555	MESA MADEIRA ESTRUTURA DE FERRO PARA	CAPITALIZED	10904	13201007.00	211,69
1	1006	CELULA APOIO	10905	COMISSARIA	42601001	30/11/1999	49556	MESA MADEIRA ESTRUTURA DE FERRO PARA	CAPITALIZED	10905	13201007.00	211,69
1	1006	CELULA APOIO	10905	COMISSARIA	42601001	30/11/1999	49557	MESA MADEIRA ESTRUTURA DE FERRO PARA	CAPITALIZED	10906	13201007.00	211,69
1	1006	CELULA APOIO	10905	COMISSARIA	42601001	30/11/1999	49558	MESA MADEIRA ESTRUTURA DE FERRO PARA	CAPITALIZED	10907	13201007.00	211,69
1	1006	CELULA APOIO	10905	COMISSARIA	42601001	30/11/1999	49559	MESA MADEIRA ESTRUTURA DE FERRO PARA	CAPITALIZED	10909	13201007.00	211,69
1	1006	CELULA APOIO	10905	COMISSARIA	42601001	30/11/1999	49560	MESA MADEIRA ESTRUTURA DE FERRO PARA	CAPITALIZED	10910	13201007.00	211,69
1	1006	CELULA APOIO	10905	COMISSARIA	42601001	30/11/1999	49561	MESA MADEIRA ESTRUTURA DE FERRO PARA	CAPITALIZED	10911	13201007.00	211,69
1	1006	CELULA APOIO	10905	COMISSARIA	42601001	30/11/1999	49562	MESA MADEIRA ESTRUTURA DE FERRO PARA	CAPITALIZED	10912	13201007.00	211,69
1	1006	CELULA APOIO	10905	COMISSARIA	42601001	30/11/1999	49563	MESA MADEIRA ESTRUTURA DE FERRO PARA	CAPITALIZED	10913	13201007.00	211,69
1	1006	CELULA APOIO	10905	COMISSARIA	42601001	30/11/1999	49564	MESA MADEIRA ESTRUTURA DE FERRO PARA	CAPITALIZED	10914	13201007.00	211,69
1	1006	CELULA APOIO	10905	COMISSARIA	42601001	30/11/1999	49565	MESA MADEIRA ESTRUTURA DE FERRO PARA	CAPITALIZED	10915	13201007.00	211,69
1	1006	CELULA APOIO	10905	COMISSARIA	42601001	30/11/1999	49566	MESA MADEIRA ESTRUTURA DE FERRO PARA	CAPITALIZED	10916	13201007.00	211,69
1	1006	CELULA APOIO	10905	COMISSARIA	42601001	30/11/1999	49567	MESA MADEIRA ESTRUTURA DE FERRO PARA	CAPITALIZED	10917	13201007.00	211,69
1	1006	CELULA APOIO	10905	COMISSARIA	42601001	30/11/1999	49568	MESA MADEIRA ESTRUTURA DE FERRO PARA	CAPITALIZED	10919	13201007.00	211,69
1	1006	CELULA APOIO	10905	COMISSARIA	42601001	30/11/1999	49569	MESA MADEIRA ESTRUTURA DE FERRO PARA	CAPITALIZED	10920	13201007.00	211,69
1	1006	CELULA APOIO	10905	COMISSARIA	42601001	30/11/1999	49570	MESA MADEIRA ESTRUTURA DE FERRO PARA	CAPITALIZED	10921	13201007.00	211,69
1	1006	CELULA APOIO	10905	COMISSARIA	42601001	30/11/1999	49571	MESA MADEIRA ESTRUTURA DE FERRO PARA	CAPITALIZED	10922	13201007.00	211,69
1	1006	CELULA APOIO	10905	COMISSARIA	42601001	30/11/1999	49572	MESA MADEIRA ESTRUTURA DE FERRO PARA	CAPITALIZED	10923	13201007.00	211,69

Este documento é cópia do original, assinado digitalmente por CAMILA APARECIDA DIAS LIMA e Tribunal de Justica do Estado de Sao Paulo, protocolado em 01/03/2019 às 20:56, sob o número WVIN19700053040.
Para conferir o original, acesse o site https://esaj.tjsp.jus.br/pastadigital/pg/abrirConferenciaDocumento.do, informe o processo 1002265-62.2016.8.26.0659 e código 4488B7B.

1	1006	CELULA APOIO	10905	COMISSARIA	42601001	30/11/1999	49573	MESA MADEIRA ESTRUTURA DE FERRO PARA	CAPITALIZED	10924	13201007.00	211,69
1	1006	CELULA APOIO	10905	COMISSARIA	42601001	30/11/1999	49574	MESA MADEIRA ESTRUTURA DE FERRO PARA	CAPITALIZED	10899	13201007.00	211,69
1	1006	CELULA APOIO	10905	COMISSARIA	42601001	30/11/1999	49575	MESA MADEIRA ESTRUTURA DE FERRO PARA	CAPITALIZED	10908	13201007.00	211,69
1	1006	CELULA APOIO	10908	SPO - SEGURANCA PATRIMONIAL	42601001	29/09/2000	49576	SOFA COM 4 LUGARES VINIL AZUL	CAPITALIZED	5554	13201007.00	368,15
1	1006	CELULA APOIO	10908	SPO - SEGURANCA PATRIMONIAL	42601001	29/09/2000	49577	SOFA COM 4 LUGARES VINIL AZUL	CAPITALIZED	5555	13201007.00	368,15
1	1006	CELULA APOIO	10908	SPO - SEGURANCA PATRIMONIAL	42601001	29/09/2000	49578	ARMARIO MADEIRA ALTO COM 2 PORTAS - 1,	CAPITALIZED	5558	13201007.00	225,49
1	1006	CELULA APOIO	10908	SPO - SEGURANCA PATRIMONIAL	42601001	29/09/2000	49579	ARMARIO MADEIRA COM 2 PORTAS 092X042	CAPITALIZED	5583	13201007.00	211,69
1	1006	CELULA APOIO	10908	SPO - SEGURANCA PATRIMONIAL	42601001	29/09/2000	49580	LONGARINA 2 LUGARES TECIDO	CAPITALIZED	5798	13201007.00	179,47
1	1006	CELULA APOIO	10908	SPO - SEGURANCA PATRIMONIAL	42601001	29/09/2000	49581	ARMARIO MADEIRA COM 2 PORTAS 092X042	CAPITALIZED	6795	13201007.00	211,69
1	1006	CELULA APOIO	10908	SPO - SEGURANCA PATRIMONIAL	42601001	29/09/2000	49582	LANTERNA A BATERIA BRASFORT REF 8304	CAPITALIZED	15689	13201007.00	138,06
1	1006	CELULA APOIO	10908	SPO - SEGURANCA PATRIMONIAL	42601001	29/09/2000	49583	MESA MADEIRA - 2,20X067X077	CAPITALIZED	12379	13201007.00	243,9
1	1006	CELULA APOIO	10908	SPO - SEGURANCA PATRIMONIAL	42601001	29/09/2000	49584	MESA MADEIRA - 2,20X067X077	CAPITALIZED	12380	13201007.00	243,9
1	1006	CELULA APOIO	10908	SPO - SEGURANCA PATRIMONIAL	42601001	29/09/2000	49585	MESA MADEIRA - 2,20X067X077	CAPITALIZED	12381	13201007.00	243,9
1	1006	CELULA APOIO	10908	SPO - SEGURANCA PATRIMONIAL	42601001	29/09/2000	49586	MESA MADEIRA - 2,20X067X077	CAPITALIZED	12382	13201007.00	243,9
1	1006	CELULA APOIO	10908	SPO - SEGURANCA PATRIMONIAL	42601001	29/09/2000	49587	MESA MADEIRA - 2,20X067X077	CAPITALIZED	12384	13201007.00	243,9
1	1006	CELULA APOIO	10908	SPO - SEGURANCA PATRIMONIAL	42601001	29/09/2000	49588	BANCO MADEIRA PARA PUBLICO	CAPITALIZED	12385	13201007.00	276,11
1	1006	CELULA APOIO	10908	SPO - SEGURANCA PATRIMONIAL	42601001	29/09/2000	49589	BANCO MADEIRA PARA PUBLICO	CAPITALIZED	12386	13201007.00	276,11
1	1006	CELULA APOIO	10908	SPO - SEGURANCA PATRIMONIAL	42601001	29/09/2000	49590	BANCO MADEIRA PARA PUBLICO	CAPITALIZED	12387	13201007.00	276,11
1	1006	CELULA APOIO	10908	SPO - SEGURANCA PATRIMONIAL	42601001	29/09/2000	49591	BANCO MADEIRA PARA PUBLICO	CAPITALIZED	12389	13201007.00	276,11
1	1006	CELULA APOIO	10908	SPO - SEGURANCA PATRIMONIAL	42601001	29/09/2000	49592	BANCO MADEIRA PARA PUBLICO	CAPITALIZED	12390	13201007.00	276,11
1	1006	CELULA APOIO	10908	SPO - SEGURANCA PATRIMONIAL	42601001	29/09/2000	49593	QUADRO DE AVISOS 1,20X1,00	CAPITALIZED	12660	13201007.00	161,06
1	1006	CELULA APOIO	10908	SPO - SEGURANCA PATRIMONIAL	42601001	29/09/2000	49594	CADEIRA GIRATORIA TECIDO	CAPITALIZED	12673	13201007.00	197,88
1	1006	CELULA APOIO	10908	SPO - SEGURANCA PATRIMONIAL	42601001	29/09/2000	49595	COFRE ACO - 1,25X050X045	CAPITALIZED	12674	13201007.00	529,21
1	1006	CELULA APOIO	10908	SPO - SEGURANCA PATRIMONIAL	42601001	29/09/2000	49596	LANTERNA MANUAL - BLACK-DECKER	CAPITALIZED	12675	13201007.00	138,06
1	1006	CELULA APOIO	10908	SPO - SEGURANCA PATRIMONIAL	42601001	29/09/2000	49597	LANTERNA MANUAL - TODA LUZ	CAPITALIZED	12676	13201007.00	138,06
1	1006	CELULA APOIO	10908	SPO - SEGURANCA PATRIMONIAL	42601001	29/09/2000	49598	LANTERNA MANUAL - NAUTIKA - CYBER LUX	CAPITALIZED	12678	13201007.00	138,06
1	1006	CELULA APOIO	10908	SPO - SEGURANCA PATRIMONIAL	42601001	29/09/2000	49599	TENDA DE ARMAR ESTRUTURA METÁLICA CO	CAPITALIZED	15685	13201007.00	3.635,45
1	1006	CELULA APOIO	10908	SPO - SEGURANCA PATRIMONIAL	42601001	29/09/2000	49600	LANTERNA A BATERIA BRASFORT REF 8304	CAPITALIZED	15692	13201007.00	138,06
1	1006	CELULA APOIO	10908	SPO - SEGURANCA PATRIMONIAL	42601001	29/09/2000	49601	MESA MADEIRA - 2,20X067X077	CAPITALIZED	12383	13201007.00	243,9
1	1006	CELULA APOIO	10908	SPO - SEGURANCA PATRIMONIAL	42601001	29/09/2000	49602	BANCO MADEIRA PARA PUBLICO	CAPITALIZED	12388	13201007.00	276,11
1	1006	CELULA APOIO	10908	SPO - SEGURANCA PATRIMONIAL	42601001	29/09/2000	49603	SOFA COM 2 LUGARES VINIL MARROM	CAPITALIZED	12672	13201007.00	276,11
1	1006	CELULA APOIO	10908	SPO - SEGURANCA PATRIMONIAL	42601001	29/09/2000	49604	LANTERNA MANUAL - BRASFORT	CAPITALIZED	12677	13201007.00	138,06
1	1006	CELULA APOIO	10908	SPO - SEGURANCA PATRIMONIAL	42601001	30/11/1999	49605	ARMARIO ACO TIPO VESTIARIO COM 8 PORTA	CAPITALIZED	7934	13201007.00	239,3
1	1006	CELULA APOIO	10908	SPO - SEGURANCA PATRIMONIAL	42601001	30/11/1999	49606	CADEIRA GIRATORIO TECIDO	CAPITALIZED	6348	13201007.00	184,07
1	1006	CELULA APOIO	10908	SPO - SEGURANCA PATRIMONIAL	42601001	30/11/1999	49607	MESA MADEIRA COM 3 GAVETAS - 1,20X065X	CAPITALIZED	7661	13201007.00	197,88
1	1006	CELULA APOIO	10908	SPO - SEGURANCA PATRIMONIAL	42601001	30/11/1999	49608	LANTERNA A BATERIA BRASFORT REF 8304	CAPITALIZED	15690	13201007.00	138,06
1	1006	CELULA APOIO	10909	AMBULATÓRIO MEDICO / ENFERMARIA	42601001	30/11/1999	49609	BEBEDOURO ELETRICO - IBBL	CAPITALIZED	10274	13201007.00	289,92
1	1006	CELULA APOIO	10909	AMBULATÓRIO MEDICO / ENFERMARIA	42601001	29/09/2000	49610	MESA MADEIRA 3 GAVETAS 1,20X060X070	CAPITALIZED	12496	13201007.00	197,88
1	1006	CELULA APOIO	10909	AMBULATÓRIO MEDICO / ENFERMARIA	42601001	29/09/2000	49611	CADEIRA FIXA ESTOFADO AZUL	CAPITALIZED	6893	13201007.00	179,47
1	1006	CELULA APOIO	10909	AMBULATÓRIO MEDICO / ENFERMARIA	42601001	29/09/2000	49612	APARELHO AR CONDICIONADOICIONADO - TR	CAPITALIZED	7523	13201007.00	1.702,68
1	1006	CELULA APOIO	10909	AMBULATÓRIO MEDICO / ENFERMARIA	42601001	29/09/2000	49613	ARMARIO ACO COM PORTA DE VIDRO PARA M	CAPITALIZED	7519	13201007.00	184,07
1	1006	CELULA APOIO	10909	AMBULATÓRIO MEDICO / ENFERMARIA	42601001	29/09/2000	49614	CADEIRA FIXA TECIDO	CAPITALIZED	1527	13201007.00	165,67
1	1006	CELULA APOIO	10909	AMBULATÓRIO MEDICO / ENFERMARIA	42601001	29/09/2000	49615	LONGARINA 4 LUGARES POLIPROPILENO	CAPITALIZED	12494	13201007.00	276,11
1	1006	CELULA APOIO	10909	AMBULATÓRIO MEDICO / ENFERMARIA	42601001	29/09/2000	49616	GAVETEIRO COM 2 GAVETAS E 1 PORTA - 045	CAPITALIZED	12497	13201007.00	179,47
1	1006	CELULA APOIO	10909	AMBULATÓRIO MEDICO / ENFERMARIA	42601001	29/09/2000	49617	GAVETEIRO COM 4 GAVETAS - 045X060X060	CAPITALIZED	12498	13201007.00	207,08
1	1006	CELULA APOIO	10909	AMBULATÓRIO MEDICO / ENFERMARIA	42601001	29/09/2000	49618	SUPORTE PARA BRACO	CAPITALIZED	12499	13201007.00	138,06
1	1006	CELULA APOIO	10909	AMBULATÓRIO MEDICO / ENFERMARIA	42601001	29/09/2000	49619	PEDESTAL DE FERRO PARA SORO	CAPITALIZED	12654	13201007.00	138,06
1	1006	CELULA APOIO	10909	AMBULATÓRIO MEDICO / ENFERMARIA	42601001	29/09/2000	49620	MACA COM ESTRUTURA DE FERRO VINIL PRET	CAPITALIZED	12655	13201007.00	276,11
1	1006	CELULA APOIO	10909	AMBULATÓRIO MEDICO / ENFERMARIA	42601001	29/09/2000	49621	MACA COM ESTRUTURA DE FERRO VINIL PRET	CAPITALIZED	12656	13201007.00	276,11
1	1006	CELULA APOIO	10909	AMBULATÓRIO MEDICO / ENFERMARIA	42601001	29/09/2000	49622	MACA COM ESTRUTURA DE FERRO VINIL PRET	CAPITALIZED	12657	13201007.00	276,11
1	1006	CELULA APOIO	10909	AMBULATÓRIO MEDICO / ENFERMARIA	42601001	29/09/2000	49623	MACA COM ESTRUTURA DE FERRO VINIL PRET	CAPITALIZED	12658	13201007.00	276,11
1	1006	CELULA APOIO	10909	AMBULATÓRIO MEDICO / ENFERMARIA	42601001	29/09/2000	49624	MACA COM ESTRUTURA DE FERRO VINIL PRET	CAPITALIZED	12659	13201007.00	276,11
1	1006	CELULA APOIO	10909	AMBULATÓRIO MEDICO / ENFERMARIA	42601001	29/09/2000	49625	ESCADA 2 DEGRAUS	CAPITALIZED	12661	13201007.00	184,07
1	1006	CELULA APOIO	10909	AMBULATÓRIO MEDICO / ENFERMARIA	42601001	29/09/2000	49626	ESCADA 2 DEGRAUS	CAPITALIZED	12662	13201007.00	184,07
1	1006	CELULA APOIO	10909	AMBULATÓRIO MEDICO / ENFERMARIA	42601001	29/09/2000	49627	ESCADA 2 DEGRAUS	CAPITALIZED	12663	13201007.00	184,07
1	1006	CELULA APOIO	10909	AMBULATÓRIO MEDICO / ENFERMARIA	42601001	29/09/2000	49628	ESCADA 2 DEGRAUS	CAPITALIZED	12664	13201007.00	184,07
1	1006	CELULA APOIO	10909	AMBULATÓRIO MEDICO / ENFERMARIA	42601001	29/09/2000	49629	ESCADA 2 DEGRAUS	CAPITALIZED	12665	13201007.00	184,07
1	1006	CELULA APOIO	10909	AMBULATÓRIO MEDICO / ENFERMARIA	42601001	29/09/2000	49630	CADEIRA GIRATORIA VINIL	CAPITALIZED	12666	13201007.00	184,07
1	1006	CELULA APOIO	10909	AMBULATÓRIO MEDICO / ENFERMARIA	42601001	29/09/2000	49631	ARMARIO MADEIRA 2 PRATELEIRAS SUSPENS	CAPITALIZED	12668	13201007.00	197,88
1	1006	CELULA APOIO	10909	AMBULATÓRIO MEDICO / ENFERMARIA	42601001	29/09/2000	49632	ARMARIO ACO COM 2 PRATELEIRAS	CAPITALIZED	12669	13201007.00	216,39
1	1006	CELULA APOIO	10909	AMBULATÓRIO MEDICO / ENFERMARIA	42601001	29/09/2000	49633	ARMARIO MADEIRA 2 PRATELEIRAS SUSPENS	CAPITALIZED	12670	13201007.00	197,88
1	1006	CELULA APOIO	10909	AMBULATÓRIO MEDICO / ENFERMARIA	42601001	29/09/2000	49634	BANHEIRA COM TROCADOR PARA BEBE - HER	CAPITALIZED	12671	13201007.00	345,13
1	1006	CELULA APOIO	10909	AMBULATÓRIO MEDICO / ENFERMARIA	42601001	29/09/2000	49635	ARMARIO MADEIRA COM 4 PRATELEIRAS SUS	CAPITALIZED	12701	13201007.00	188,53
1	1006	CELULA APOIO	10909	AMBULATÓRIO MEDICO / ENFERMARIA	42601001	29/09/2000	49636	MACA ESTRUTURA DE FERRO - HELTER	CAPITALIZED	12702	13201007.00	276,11
1	1006	CELULA APOIO	10909	AMBULATÓRIO MEDICO / ENFERMARIA	42601001	29/09/2000	49637	MACA ESTRUTURA DE FERRO - HELTER	CAPITALIZED	12703	13201007.00	276,11
1	1006	CELULA APOIO	10909	AMBULATÓRIO MEDICO / ENFERMARIA	42601001	29/09/2000	49638	DIVISORIA COM 4 ABAS	CAPITALIZED	12704	13201007.00	552,22
1	1006	CELULA APOIO	10909	AMBULATÓRIO MEDICO / ENFERMARIA	42601001	29/09/2000	49639	MESA MADEIRA PARA MICRO - 1,00X060X085	CAPITALIZED	12705	13201007.00	161,06
1	1006	CELULA APOIO	10909	AMBULATÓRIO MEDICO / ENFERMARIA	42601001	29/09/2000	49640	MESA ACO COM ESTRUTURA DE FERRO - 040X	CAPITALIZED	12706	13201007.00	174,27
1	1006	CELULA APOIO	10909	AMBULATÓRIO MEDICO / ENFERMARIA	42601001	29/09/2000	49641	CADEIRA GIRATORIA TECIDO	CAPITALIZED	12707	13201007.00	197,88
1	1006	CELULA APOIO	10909	AMBULATÓRIO MEDICO / ENFERMARIA	42601001	29/09/2000	49642	ESCADA DE FERRO 2 DEGRAUS	CAPITALIZED	12708	13201007.00	184,07
1	1006	CELULA APOIO	10909	AMBULATÓRIO MEDICO / ENFERMARIA	42601001	29/09/2000	49643	SUPORTE PARA BRACO	CAPITALIZED	12709	13201007.00	138,06
1	1006	CELULA APOIO	10909	AMBULATÓRIO MEDICO / ENFERMARIA	42601001	29/09/2000	49644	MESA MADEIRA ESTRUTURA DE FERRO - GIRC	CAPITALIZED	12710	13201007.00	368,15
1	1006	CELULA APOIO	10909	AMBULATÓRIO MEDICO / ENFERMARIA	42601001	29/09/2000	49645	ARMARIO MADEIRA 2 GAVETAS - 060X045X1,	CAPITALIZED	12711	13201007.00	211,69
1	1006	CELULA APOIO	10909	AMBULATÓRIO MEDICO / ENFERMARIA	42601001	29/09/2000	49646	FRIGOBAR - CONSUL	CAPITALIZED	12712	13201007.00	368,15
1	1006	CELULA APOIO	10909	AMBULATÓRIO MEDICO / ENFERMARIA	42601001	29/09/2000	49647	BANCADA DE MADEIRA - 050X050X050	CAPITALIZED	12713	13201007.00	179,47
1	1006	CELULA APOIO	10909	AMBULATÓRIO MEDICO / ENFERMARIA	42601001	29/09/2000	49648	TELEVISOR 14 - CCE	CAPITALIZED	12714	13201007.00	225,49
1	1006	CELULA APOIO	10909	AMBULATÓRIO MEDICO / ENFERMARIA	42601001	29/09/2000	49649	CADEIRA FIXA ESTOFADO VINIL	CAPITALIZED	12716	13201007.00	179,47
1	1006	CELULA APOIO	10909	AMBULATÓRIO MEDICO / ENFERMARIA	42601001	29/09/2000	49650	POLTRONA FIXA ESTOFADO VINIL	CAPITALIZED	12717	13201007.00	225,49
1	1006	CELULA APOIO	10909	AMBULATÓRIO MEDICO / ENFERMARIA	42601001	29/09/2000	49651	ARMARIO ACO ALTO COM 2 PORTAS	CAPITALIZED	12719	13201007.00	322,13
1	1006	CELULA APOIO	10909	AMBULATÓRIO MEDICO / ENFERMARIA	42601001	29/09/2000	49652	CADEIRA FIXA ESTOFADO TECIDO	CAPITALIZED	12720	13201007.00	179,47
1	1006	CELULA APOIO	10909	AMBULATÓRIO MEDICO / ENFERMARIA	42601001	29/09/2000	49653	ARMARIO ACO COM 6 PRATELEIRAS	CAPITALIZED	12722	13201007.00	220,89
1	1006	CELULA APOIO	10909	AMBULATÓRIO MEDICO / ENFERMARIA	42601001	29/09/2000	49654	ARMARIO ACO COM 6 PRATELEIRAS	CAPITALIZED	12723	13201007.00	220,89
1	1006	CELULA APOIO	10909	AMBULATÓRIO MEDICO / ENFERMARIA	42601001	29/09/2000	49655	CADEIRA DE RODAS	CAPITALIZED	12724	13201007.00	207,08
1	1006	CELULA APOIO	10909	AMBULATÓRIO MEDICO / ENFERMARIA	42601001	29/09/2000	49656	ESCADA COM 2 DEGRAUS	CAPITALIZED	12725	13201007.00	184,07
1	1006	CELULA APOIO	10909	AMBULATÓRIO MEDICO / ENFERMARIA	42601001	29/09/2000	49657	LONGARINA COM 3 LUGARES	CAPITALIZED	12727	13201007.00	207,08
1	1006	CELULA APOIO	10909	AMBULATÓRIO MEDICO / ENFERMARIA	42601001	29/09/2000	49658	LONGARINA COM 3 LUGARES	CAPITALIZED	12728	13201007.00	207,08
1	1006	CELULA APOIO	10909	AMBULATÓRIO MEDICO / ENFERMARIA	42601001	29/09/2000	49659	CADEIRA GIRATORIA TECIDO	CAPITALIZED	12729	13201007.00	197,88
1	1006	CELULA APOIO	10909	AMBULATÓRIO MEDICO / ENFERMARIA	42601001	29/09/2000	49660	CADEIRA GIRATORIA TECIDO	CAPITALIZED	12730	13201007.00	197,88
1	1006	CELULA APOIO	10909	AMBULATÓRIO MEDICO / ENFERMARIA	42601001	29/09/2000	49661	BANCADA EM L MADEIRA - 1,60X1,20X040X1,	CAPITALIZED	12731	13201007.00	276,11
1	1006	CELULA APOIO	10909	AMBULATÓRIO MEDICO / ENFERMARIA	42601001	29/09/2000	49662	APARELHO AR CONDICIONADOICIONADO - TR	CAPITALIZED	12732	13201007.00	1.702,68
1	1006	CELULA APOIO	10909	AMBULATÓRIO MEDICO / ENFERMARIA	42601001	29/09/2000	49663	CADEIRA FIXA ESTOFADO VINIL	CAPITALIZED	12733	13201007.00	179,47
1	1006	CELULA APOIO	10909	AMBULATÓRIO MEDICO / ENFERMARIA	42601001	29/09/2000	49664	CADEIRA FIXA ESTOFADO VINIL	CAPITALIZED	12734	13201007.00	179,47
1	1006	CELULA APOIO	10909	AMBULATÓRIO MEDICO / ENFERMARIA	42601001	29/09/2000	49665	CADEIRA FIXA ESTOFADO VINIL	CAPITALIZED	12735	13201007.00	179,47
1	1006	CELULA APOIO	10909	AMBULATÓRIO MEDICO / ENFERMARIA	42601001	29/09/2000	49666	CADEIRA FIXA ESTOFADO VINIL	CAPITALIZED	12736	13201007.00	179,47
1	1006	CELULA APOIO	10909	AMBULATÓRIO MEDICO / ENFERMARIA	42601001	29/09/2000	49667	CADEIRA FIXA ESTOFADO VINIL	CAPITALIZED	12737	13201007.00	179,47
1	1006	CELULA APOIO	10909	AMBULATÓRIO MEDICO / ENFERMARIA	42601001	29/09/2000	49668	ARMARIO ACO COM PORTA DE VIDRO PARA M	CAPITALIZED	12738	13201007.00	184,07
1	1006	CELULA APOIO	10909	AMBULATÓRIO MEDICO / ENFERMARIA	42601001	29/09/2000	49669	ARMARIO MADEIRA COM TAMPO ACO INOX -	CAPITALIZED	12739	13201007.00	225,49
1	1006	CELULA APOIO	10909	AMBULATÓRIO MEDICO / ENFERMARIA	42601001	29/09/2000	49670	ARMARIO MADEIRA COM TAMPO ACO INOX -	CAPITALIZED	12740	13201007.00	225,49
1	1006	CELULA APOIO	10909	AMBULATÓRIO MEDICO / ENFERMARIA	42601001	29/09/2000	49671	MESA ACO AUXILIAR - 060X050X060	CAPITALIZED	12741	13201007.00	174,27
1	1006	CELULA APOIO	10909	AMBULATÓRIO MEDICO / ENFERMARIA	42601001	29/09/2000	49672	BEBEDOURO ELETRICO - IBBL	CAPITALIZED	12742	13201007.00	289,92
1	1006	CELULA APOIO	10909	AMBULATÓRIO MEDICO / ENFERMARIA	42601001	29/09/2000	49673	SUPORTE DE ACO PARA BRACO	CAPITALIZED	12743	13201007.00	138,06
1	1006	CELULA APOIO	10909	AMBULATÓRIO MEDICO / ENFERMARIA	42601001	29/09/2000	49674	MACA DE ACO	CAPITALIZED	12744	13201007.00	276,11
1	1006	CELULA APOIO	10909	AMBULATÓRIO MEDICO / ENFERMARIA	42601001	29/09/2000	49675	APARELHO AR CONDICIONADOICIONADO - TR	CAPITALIZED	12745	13201007.00	1.702,68
1	1006	CELULA APOIO	10909	AMBULATÓRIO MEDICO / ENFERMARIA	42601001	29/09/2000	49676	ESCADA DE 2 DEGRAUS	CAPITALIZED	12746	13201007.00	184,07
1	1006	CELULA APOIO	10909	AMBULATÓRIO MEDICO / ENFERMARIA	42601001	29/09/2000	49677	ARMARIO MADEIRA COM 4 PRATELEIRAS E TA	CAPITALIZED	12748	13201007.00	225,49
1	1006	CELULA APOIO	10909	AMBULATÓRIO MEDICO / ENFERMARIA	42601001	29/09/2000	49678	ARMARIO MADEIRA COM 4 PRATELEIRAS - 1,5	CAPITALIZED	12749	13201007.00	211,69
1	1006	CELULA APOIO	10909	AMBULATÓRIO MEDICO / ENFERMARIA	42601001	29/09/2000	49679	MESA ACO COM 2 GAVETAS - 060X040X080	CAPITALIZED	12751	13201007.00	184,07
1	1006	CELULA APOIO	10909	AMBULATÓRIO MEDICO / ENFERMARIA	42601001	29/09/2000	49680	BANCO MADEIRA PARA PUBLICO	CAPITALIZED	12752	13201007.00	276,11
1	1006	CELULA APOIO	10909	AMBULATÓRIO MEDICO / ENFERMARIA	42601001	29/09/2000	49681	MACA COM ESTRUTURA DE FERRO VINIL PRET	CAPITALIZED	7518	13201007.00	276,11
1	1006	CELULA APOIO	10909	AMBULATÓRIO MEDICO / ENFERMARIA	42601001	29/09/2000	49682	ARQUIVO ACO COM 4 GAVETAS - PANDIN	CAPITALIZED	7524	13201007.00	147,26
1	1006	CELULA APOIO	10909	AMBULATÓRIO MEDICO / ENFERMARIA	42601001	29/09/2000	49683	ARMARIO ACO COM PORTA DE VIDRO PARA M	CAPITALIZED	7512	13201007.00	184,07
1	1006	CELULA APOIO	10909	AMBULATÓRIO MEDICO / ENFERMARIA	42601001	29/09/2000	49684	CADEIRA FIXA ESTRUTURA DE FERRO	CAPITALIZED	12495	13201007.00	142,66
1	1006	CELULA APOIO	10909	AMBULATÓRIO MEDICO / ENFERMARIA	42601001	29/09/2000	49685	PEDESTAL DE FERRO PARA SORO	CAPITALIZED	12667	13201007.00	138,06
1	1006	CELULA APOIO	10909	AMBULATÓRIO MEDICO / ENFERMARIA	42601001	29/09/2000	49686	CADEIRA FIXA ESTOFADO VINIL	CAPITALIZED	12715	13201007.00	179,47
1	1006	CELULA APOIO	10909	AMBULATÓRIO MEDICO / ENFERMARIA	42601001	29/09/2000	49687	ARMARIO ACO COM 6 PRATELEIRAS	CAPITALIZED	12721	13201007.00	220,89
1	1006	CELULA APOIO	10909	AMBULATÓRIO MEDICO / ENFERMARIA	42601001	29/09/2000	49688	LONGARINA COM 3 LUGARES	CAPITALIZED	12726	13201007.00	207,08
1	1006	CELULA APOIO	10909	AMBULATÓRIO MEDICO / ENFERMARIA	42601001	29/09/2000	49689	ARMARIO MADEIRA COM 3 PRATELEIRAS	CAPITALIZED	12747	13201007.00	202,48
1	1006	CELULA APOIO	10909	AMBULATÓRIO MEDICO / ENFERMARIA	42601001	29/09/2000	49690	APARELHO TELEFONE - ERICSSON - MD110	CAPITALIZED	12753	13201007.00	115,03
1	1006	CELULA APOIO	10909	AMBULATÓRIO MEDICO / ENFERMARIA	42601001	30/11/1999	49691	RACK ACO ALTO COM 1 PORTA DE VIDRO	CAPITALIZED	896	13201007.00	552,22
1	1006	CELULA APOIO	10909	AMBULATÓRIO MEDICO / ENFERMARIA	42601001	30/11/1999	49692	ARQUIVO ACO COM 4 GAVETAS	CAPITALIZED	12718	13201007.00	147,26
1	1006	CELULA APOIO	10909	AMBULATÓRIO MEDICO / ENFERMARIA	42601001	30/11/1999	49693	CADEIRA GIRATORIA TEC AZUL	CAPITALIZED	12493	13201007.00	197,88
1	1006	CELULA APOIO	10909	AMBULATÓRIO MEDICO / ENFERMARIA	42601001	30/11/1999	49694	LONGARINA 3 LUGARES POLIPROPILENO	CAPITALIZED	2383	13201007.00	207,08
1	1006	CELULA APOIO	10909	AMBULATÓRIO MEDICO / ENFERMARIA	42601001	30/11/1999	49695	CADEIRA FIXA ESTOFADO CINZA	CAPITALIZED	7521	13201007.00	179,47
1	1006	CELULA APOIO	10909	AMBULATÓRIO MEDICO / ENFERMARIA	42601001	30/11/1999	49696	BALANCA CAPARELHO 150K - WELMY - R110	CAPITALIZED	7509	13201007.00	506,2
1	1006	CELULA APOIO	10909	AMBULATÓRIO MEDICO / ENFERMARIA	42601001	30/11/1999	49697	APARELHO AR CONDICIONADOICIONADO - SP	CAPITALIZED	7513	13201007.00	1.610,69
1	1006	CELULA APOIO	10909	AMBULATÓRIO MEDICO / ENFERMARIA	42601001	30/11/1999	49698	ARQUIVO ACO COM 4 GAVETAS - PANDIN	CAPITALIZED	1521	13201007.00	147,26
1	1006	CELULA APOIO	10910	MAMADERO	42601001	24/10/2007	49699	GAVETA ACO TIPO CAIXA - GERBO	CAPITALIZED	9603	13201007.00	320

fls. 98694
Este documento é cópia do original, assinado digitalmente por CAMILA APARECIDA DIAS LIMA e Tribunal de Justiça do Estado de São Paulo, protocolado em 01/03/2019 às 20:56 , sob o número WJMJ19700530940.
Para conferir o original, acesse o site https://esaj.tjsp.jus.br/pastadigital/pg/abrirConferenciaDocumento.do, informe o processo 1002265-62.2016.8.26.0659 e código 4488B7B.

1	1006	CELULA APOIO	10910	MAMADERO	42601001	24/10/2007	49700	NO BREAK - SMS - SM-700	CAPITALIZED	9613	13201007.00	550
1	1006	CELULA APOIO	10905	COMISSARIA	42601001	30/11/1999	49701	PRATELEIRA ACO INOX SUSPENSA	CAPITALIZED	1082	13201007.00	322,13
1	1006	CELULA APOIO	10905	COMISSARIA	42601001	30/11/1999	49702	MAQUINA SELADORA HOBART	CAPITALIZED	1083	13201007.00	1.610,65
1	1006	CELULA APOIO	10905	COMISSARIA	42601001	30/11/1999	49703	BALANCA - TOLEDO - PRIX4	CAPITALIZED	1084	13201007.00	782,31
1	1006	CELULA APOIO	10905	COMISSARIA	42601001	30/11/1999	49704	CARRINHO DE ACO PARA TRANSP DE BANDEJ	CAPITALIZED	1087	13201007.00	322,13
1	1006	CELULA APOIO	10905	COMISSARIA	42601001	30/11/1999	49705	CUBA ACO INOX - GASTRINOX	CAPITALIZED	1089	13201007.00	552,22
1	1006	CELULA APOIO	10905	COMISSARIA	42601001	30/11/1999	49706	BANCADA ACO COM 1 CUBA 1,80X060X075	CAPITALIZED	1090	13201007.00	506,2
1	1006	CELULA APOIO	10905	COMISSARIA	42601001	30/11/1999	49707	BALANCA - TOLEDO - PRIX4	CAPITALIZED	1091	13201007.00	782,31
1	1006	CELULA APOIO	10905	COMISSARIA	42601001	30/11/1999	49708	CARRINHO ACO INOX PARA BANDEJAS - GAST	CAPITALIZED	1092	13201007.00	322,13
1	1006	CELULA APOIO	10905	COMISSARIA	42601001	30/11/1999	49709	PRATELEIRA ACO SUSPENSA - 2,20X035	CAPITALIZED	1093	13201007.00	276,11
1	1006	CELULA APOIO	10905	COMISSARIA	42601001	30/11/1999	49710	CARRINHO ACO INOX PARA BANDEJAS - GAST	CAPITALIZED	1099	13201007.00	322,13
1	1006	CELULA APOIO	10905	COMISSARIA	42601001	30/11/1999	49711	BATEDEIRA INDUSTRIAL - HOBAT 0340	CAPITALIZED	1102	13201007.00	2.208,89
1	1006	CELULA APOIO	10905	COMISSARIA	42601001	30/11/1999	49712	EVAPORADOR COM 3 VENTILADORES	CAPITALIZED	1103	13201007.00	2.208,89
1	1006	CELULA APOIO	10905	COMISSARIA	42601001	30/11/1999	49713	EVAPORADOR COM 3 VENTILADORES	CAPITALIZED	1104	13201007.00	2.208,89
1	1006	CELULA APOIO	10905	COMISSARIA	42601001	30/11/1999	49714	EVAPORADOR COM 3 VENTILADORES	CAPITALIZED	1105	13201007.00	2.208,89
1	1006	CELULA APOIO	10905	COMISSARIA	42601001	30/11/1999	49715	PRATELEIRA ACO SUSPENSA - 1,80X035	CAPITALIZED	1109	13201007.00	322,13
1	1006	CELULA APOIO	10905	COMISSARIA	42601001	30/11/1999	49716	PRATELEIRA ACO SUSPENSA - 1,80X035	CAPITALIZED	1110	13201007.00	322,13
1	1006	CELULA APOIO	10905	COMISSARIA	42601001	30/11/1999	49717	MESA ACO INOX P/ BANDEJAS 60 X 60 X 85 C/	CAPITALIZED	1115	13201007.00	322,13
1	1006	CELULA APOIO	10905	COMISSARIA	42601001	30/11/1999	49718	CORTADOR DE FRIOS - TOMATO SABER	CAPITALIZED	1116	13201007.00	966,39
1	1006	CELULA APOIO	10905	COMISSARIA	42601001	30/11/1999	49719	PRATELEIRA ACO - 1,80X035X85	CAPITALIZED	1122	13201007.00	156,46
1	1006	CELULA APOIO	10905	COMISSARIA	42601001	30/11/1999	49720	BANCADA ACO - 2,00X070X085	CAPITALIZED	1130	13201007.00	414,17
1	1006	CELULA APOIO	10905	COMISSARIA	42601001	30/11/1999	49721	BANCADA ACO COM 1 CUBA - 2,00X070X085	CAPITALIZED	1131	13201007.00	598,24
1	1006	CELULA APOIO	10905	COMISSARIA	42601001	30/11/1999	49722	SELADORA - SELOVAC - 2008	CAPITALIZED	1132	13201007.00	1.656,67
1	1006	CELULA APOIO	10905	COMISSARIA	42601001	30/11/1999	49723	CARRINHO ACO INOX PARA BANDEJAS - GAST	CAPITALIZED	1133	13201007.00	322,13
1	1006	CELULA APOIO	10905	COMISSARIA	42601001	30/11/1999	49724	CARRINHO ACO INOX PARA BANDEJAS - GAST	CAPITALIZED	1135	13201007.00	322,13
1	1006	CELULA APOIO	10905	COMISSARIA	42601001	30/11/1999	49725	BANCADA ACO COM 1 CUBA 1060X050X075	CAPITALIZED	1136	13201007.00	552,22
1	1006	CELULA APOIO	10905	COMISSARIA	42601001	30/11/1999	49726	MOEDOR DE CARNE - HOBAT - 4D22	CAPITALIZED	1138	13201007.00	1.058,43
1	1006	CELULA APOIO	10905	COMISSARIA	42601001	30/11/1999	49727	CUBA EM ACO INOX - GATRINOX - 060X050	CAPITALIZED	1141	13201007.00	552,22
1	1006	CELULA APOIO	10905	COMISSARIA	42601001	30/11/1999	49728	PRATELEIRA ACO 1,20X030	CAPITALIZED	1143	13201007.00	138,06
1	1006	CELULA APOIO	10905	COMISSARIA	42601001	30/11/1999	49729	REFRIGERADOR ACO INOX VERTICAL 2 PORTA	CAPITALIZED	1148	13201007.00	1.564,63
1	1006	CELULA APOIO	10905	COMISSARIA	42601001	30/11/1999	49730	FOGAO INDUSTRIAL - MACON	CAPITALIZED	1155	13201007.00	2.162,87
1	1006	CELULA APOIO	10905	COMISSARIA	42601001	30/11/1999	49731	COIFA EXAUSTORA EM ACO INOX - 3,50X1,20X	CAPITALIZED	1156	13201007.00	1.748,70
1	1006	CELULA APOIO	10905	COMISSARIA	42601001	30/11/1999	49732	COIFA EXAUSTORA EM ACO INOX - 3,50X1,20X	CAPITALIZED	1157	13201007.00	1.748,70
1	1006	CELULA APOIO	10905	COMISSARIA	42601001	30/11/1999	49733	PRATELEIRA ACO SUSPENSA - 2,20X035	CAPITALIZED	1189	13201007.00	276,11
1	1006	CELULA APOIO	10905	COMISSARIA	42601001	30/11/1999	49734	MESA ACO INOX - 2,00X070X080	CAPITALIZED	1220	13201007.00	552,22
1	1006	CELULA APOIO	10905	COMISSARIA	42601001	30/11/1999	49735	BANCADA DE ACO - 1,70X080X085	CAPITALIZED	1224	13201007.00	414,17
1	1006	CELULA APOIO	10905	COMISSARIA	42601001	30/11/1999	49736	EVAPORADOR - MCQUAY	CAPITALIZED	1233	13201007.00	2.070,83
1	1006	CELULA APOIO	10905	COMISSARIA	42601001	30/11/1999	49737	MESA MADEIRA COM 3 GAVETAS - 1,20X065X	CAPITALIZED	1245	13201007.00	197,88
1	1006	CELULA APOIO	10905	COMISSARIA	42601001	30/11/1999	49738	ARMARIO MADEIRA ALTO 2 PORTAS	CAPITALIZED	1247	13201007.00	211,70
1	1006	CELULA APOIO	10905	COMISSARIA	42601001	30/11/1999	49739	VENTILADOR MOVEL C/ PEDESTAL QUALITAS	CAPITALIZED	1259	13201007.00	276,11
1	1006	CELULA APOIO	10905	COMISSARIA	42601001	30/11/1999	49740	BANCADA ACO INOX - GASTRYNOX - 2,00X070	CAPITALIZED	1260	13201007.00	920,[illegible]
1	1006	CELULA APOIO	10905	COMISSARIA	42601001	30/11/1999	49741	BANCADA ACO INOX COM 1 CUBA - GASTRYN	CAPITALIZED	1262	13201007.00	1.150,46
1	1006	CELULA APOIO	10905	COMISSARIA	42601001	30/11/1999	49742	CARRINHO ACO INOX PARA BANDEJAS - GAST	CAPITALIZED	1273	13201007.00	322,13
1	1006	CELULA APOIO	10905	COMISSARIA	42601001	30/11/1999	49743	CATRACA ACESSO - MADIS (QUABRADA)	CAPITALIZED	1284	13201007.00	5.660,29
1	1006	CELULA APOIO	10905	COMISSARIA	42601001	30/11/1999	49744	REFRIGERADOR ACO INOX HORIZONTAL 2 PO	CAPITALIZED	1290	13201007.00	1.472,59
1	1006	CELULA APOIO	10905	COMISSARIA	42601001	30/11/1999	49745	CAMARA FRIGORIFICA CONGELADA - SÃO RA	CAPITALIZED	1297	13201007.00	3.451,39
1	1006	CELULA APOIO	10905	COMISSARIA	42601001	30/11/1999	49746	CAMARA FRIGORIFICA RESFRIADA - SÃO RAFA	CAPITALIZED	1298	13201007.00	2.945,18
1	1006	CELULA APOIO	10905	COMISSARIA	42601001	30/11/1999	49747	EVAPORADOR COM 4 VENTILADORES - MCQU	CAPITALIZED	1299	13201007.00	2.346,94
1	1006	CELULA APOIO	10905	COMISSARIA	42601001	30/11/1999	49748	EVAPORADOR COM 3 VENTILADORES	CAPITALIZED	1300	13201007.00	2.208,89
1	1006	CELULA APOIO	10905	COMISSARIA	42601001	30/11/1999	49749	MAQUINA E LAVAR LOUCAS - WINTERHALTER	CAPITALIZED	10383	13201007.00	1.932,78
1	1006	CELULA APOIO	10905	COMISSARIA	42601001	30/11/1999	49750	MICRO ONDAS - PANASONIC - PICCOLO	CAPITALIZED	8268	13201007.00	299,12
1	1006	CELULA APOIO	10905	COMISSARIA	42601001	30/11/1999	49751	CADEIRA GIRATOARIA ESTOFADO TECIDO PRE	CAPITALIZED	8299	13201007.00	197,88
1	1006	CELULA APOIO	10905	COMISSARIA	42601001	30/11/1999	49752	CADEIRA GIRATOARIA ESTOFADO TECIDO PRE	CAPITALIZED	8300	13201007.00	197,88
1	1006	CELULA APOIO	10905	COMISSARIA	42601001	30/11/1999	49753	MAQUINA DE ALGODAO DOCE - LM	CAPITALIZED	10223	13201007.00	1.656,67
1	1006	CELULA APOIO	10905	COMISSARIA	42601001	30/11/1999	49754	CADEIRA GIRATORIA COM BRACOS TECIDO	CAPITALIZED	1311	13201007.00	197,88
1	1006	CELULA APOIO	10905	COMISSARIA	42601001	30/11/1999	49755	GAVETEIRO ACO TIPO CAIXA - GERBO	CAPITALIZED	9797	13201007.00	276,11
1	1006	CELULA APOIO	10905	COMISSARIA	42601001	30/11/1999	49756	CADEIRA FIXA ESTRUTURA FERRO	CAPITALIZED	10752	13201007.00	142,66
1	1006	CELULA APOIO	10905	COMISSARIA	42601001	30/11/1999	49757	CADEIRA FIXA ESTRUTURA FERRO	CAPITALIZED	10754	13201007.00	142,66
1	1006	CELULA APOIO	10905	COMISSARIA	42601001	30/11/1999	49758	CADEIRA FIXA ESTRUTURA FERRO	CAPITALIZED	10755	13201007.00	142,66
1	1006	CELULA APOIO	10905	COMISSARIA	42601001	30/11/1999	49759	CADEIRA FIXA ESTRUTURA FERRO	CAPITALIZED	10756	13201007.00	142,66
1	1006	CELULA APOIO	10905	COMISSARIA	42601001	30/11/1999	49760	CADEIRA FIXA ESTRUTURA FERRO	CAPITALIZED	10757	13201007.00	142,66
1	1006	CELULA APOIO	10905	COMISSARIA	42601001	30/11/1999	49761	CADEIRA FIXA ESTRUTURA FERRO	CAPITALIZED	10759	13201007.00	142,66
1	1006	CELULA APOIO	10905	COMISSARIA	42601001	30/11/1999	49762	CADEIRA FIXA ESTRUTURA FERRO	CAPITALIZED	10760	13201007.00	142,66
1	1006	CELULA APOIO	10905	COMISSARIA	42601001	30/11/1999	49763	CADEIRA FIXA ESTRUTURA FERRO	CAPITALIZED	10761	13201007.00	142,66
1	1006	CELULA APOIO	10905	COMISSARIA	42601001	30/11/1999	49764	CADEIRA FIXA ESTRUTURA FERRO	CAPITALIZED	10762	13201007.00	142,66
1	1006	CELULA APOIO	10905	COMISSARIA	42601001	30/11/1999	49765	CADEIRA FIXA ESTRUTURA FERRO	CAPITALIZED	10764	13201007.00	142,66
1	1006	CELULA APOIO	10905	COMISSARIA	42601001	30/11/1999	49766	CADEIRA FIXA ESTRUTURA FERRO	CAPITALIZED	10765	13201007.00	142,66
1	1006	CELULA APOIO	10905	COMISSARIA	42601001	30/11/1999	49767	CADEIRA FIXA ESTRUTURA FERRO	CAPITALIZED	10766	13201007.00	142,66
1	1006	CELULA APOIO	10905	COMISSARIA	42601001	30/11/1999	49768	CADEIRA FIXA ESTRUTURA FERRO	CAPITALIZED	10767	13201007.00	142,66
1	1006	CELULA APOIO	10905	COMISSARIA	42601001	30/11/1999	49769	CADEIRA FIXA ESTRUTURA FERRO	CAPITALIZED	10768	13201007.00	142,66
1	1006	CELULA APOIO	10905	COMISSARIA	42601001	30/11/1999	49770	CADEIRA FIXA ESTRUTURA FERRO	CAPITALIZED	10769	13201007.00	142,66
1	1006	CELULA APOIO	10905	COMISSARIA	42601001	30/11/1999	49771	CADEIRA FIXA ESTRUTURA FERRO	CAPITALIZED	10770	13201007.00	142,66
1	1006	CELULA APOIO	10905	COMISSARIA	42601001	30/11/1999	49772	CADEIRA FIXA ESTRUTURA FERRO	CAPITALIZED	10771	13201007.00	142,66
1	1006	CELULA APOIO	10905	COMISSARIA	42601001	30/11/1999	49773	CADEIRA FIXA ESTRUTURA FERRO	CAPITALIZED	10773	13201007.00	142,66
1	1006	CELULA APOIO	10905	COMISSARIA	42601001	30/11/1999	49774	CADEIRA FIXA ESTRUTURA FERRO	CAPITALIZED	10774	13201007.00	142,66
1	1006	CELULA APOIO	10905	COMISSARIA	42601001	30/11/1999	49775	CADEIRA FIXA ESTRUTURA FERRO	CAPITALIZED	10775	13201007.00	142,66
1	1006	CELULA APOIO	10905	COMISSARIA	42601001	30/11/1999	49776	CADEIRA FIXA ESTRUTURA FERRO	CAPITALIZED	10776	13201007.00	142,66
1	1006	CELULA APOIO	10905	COMISSARIA	42601001	30/11/1999	49777	CADEIRA FIXA ESTRUTURA FERRO	CAPITALIZED	10778	13201007.00	142,66
1	1006	CELULA APOIO	10905	COMISSARIA	42601001	30/11/1999	49778	CADEIRA FIXA ESTRUTURA FERRO	CAPITALIZED	10779	13201007.00	142,66
1	1006	CELULA APOIO	10905	COMISSARIA	42601001	30/11/1999	49779	CADEIRA FIXA ESTRUTURA FERRO	CAPITALIZED	10780	13201007.00	142,66
1	1006	CELULA APOIO	10905	COMISSARIA	42601001	30/11/1999	49780	CADEIRA FIXA ESTRUTURA FERRO	CAPITALIZED	10781	13201007.00	142,66
1	1006	CELULA APOIO	10905	COMISSARIA	42601001	30/11/1999	49781	CADEIRA FIXA ESTRUTURA FERRO	CAPITALIZED	10782	13201007.00	142,66
1	1006	CELULA APOIO	10905	COMISSARIA	42601001	30/11/1999	49782	CADEIRA FIXA ESTRUTURA FERRO	CAPITALIZED	10783	13201007.00	142,66
1	1006	CELULA APOIO	10905	COMISSARIA	42601001	30/11/1999	49783	CADEIRA FIXA ESTRUTURA FERRO	CAPITALIZED	10784	13201007.00	142,66
1	1006	CELULA APOIO	10905	COMISSARIA	42601001	30/11/1999	49784	CADEIRA FIXA ESTRUTURA FERRO	CAPITALIZED	10785	13201007.00	142,66
1	1006	CELULA APOIO	10905	COMISSARIA	42601001	30/11/1999	49785	CADEIRA FIXA ESTRUTURA FERRO	CAPITALIZED	10786	13201007.00	142,66
1	1006	CELULA APOIO	10905	COMISSARIA	42601001	30/11/1999	49786	CADEIRA FIXA ESTRUTURA FERRO	CAPITALIZED	10787	13201007.00	142,66
1	1006	CELULA APOIO	10905	COMISSARIA	42601001	30/11/1999	49787	CADEIRA FIXA ESTRUTURA FERRO	CAPITALIZED	10788	13201007.00	142,66
1	1006	CELULA APOIO	10905	COMISSARIA	42601001	30/11/1999	49788	CADEIRA FIXA ESTRUTURA FERRO	CAPITALIZED	10789	13201007.00	142,66
1	1006	CELULA APOIO	10905	COMISSARIA	42601001	30/11/1999	49789	CADEIRA FIXA ESTRUTURA FERRO	CAPITALIZED	10790	13201007.00	142,66
1	1006	CELULA APOIO	10905	COMISSARIA	42601001	30/11/1999	49790	CADEIRA FIXA ESTRUTURA FERRO	CAPITALIZED	10791	13201007.00	142,66
1	1006	CELULA APOIO	10905	COMISSARIA	42601001	30/11/1999	49791	CADEIRA FIXA ESTRUTURA FERRO	CAPITALIZED	10792	13201007.00	142,66
1	1006	CELULA APOIO	10905	COMISSARIA	42601001	30/11/1999	49792	CADEIRA FIXA ESTRUTURA FERRO	CAPITALIZED	10793	13201007.00	142,66
1	1006	CELULA APOIO	10905	COMISSARIA	42601001	30/11/1999	49793	CADEIRA FIXA ESTRUTURA FERRO	CAPITALIZED	10794	13201007.00	142,66
1	1006	CELULA APOIO	10905	COMISSARIA	42601001	30/11/1999	49794	CADEIRA FIXA ESTRUTURA FERRO	CAPITALIZED	10796	13201007.00	142,66
1	1006	CELULA APOIO	10905	COMISSARIA	42601001	30/11/1999	49795	CADEIRA FIXA ESTRUTURA FERRO	CAPITALIZED	10798	13201007.00	142,66
1	1006	CELULA APOIO	10905	COMISSARIA	42601001	30/11/1999	49796	CADEIRA FIXA ESTRUTURA FERRO	CAPITALIZED	10799	13201007.00	142,66
1	1006	CELULA APOIO	10905	COMISSARIA	42601001	30/11/1999	49797	CADEIRA FIXA ESTRUTURA FERRO	CAPITALIZED	10801	13201007.00	142,66
1	1006	CELULA APOIO	10905	COMISSARIA	42601001	30/11/1999	49798	CADEIRA FIXA ESTRUTURA FERRO	CAPITALIZED	10802	13201007.00	142,66
1	1006	CELULA APOIO	10905	COMISSARIA	42601001	30/11/1999	49799	CADEIRA FIXA ESTRUTURA FERRO	CAPITALIZED	10803	13201007.00	142,66
1	1006	CELULA APOIO	10905	COMISSARIA	42601001	30/11/1999	49800	CADEIRA FIXA ESTRUTURA FERRO	CAPITALIZED	10804	13201007.00	142,66
1	1006	CELULA APOIO	10905	COMISSARIA	42601001	30/11/1999	49801	CADEIRA FIXA ESTRUTURA FERRO	CAPITALIZED	10806	13201007.00	142,66
1	1006	CELULA APOIO	10905	COMISSARIA	42601001	30/11/1999	49802	CADEIRA FIXA ESTRUTURA FERRO	CAPITALIZED	10807	13201007.00	142,66
1	1006	CELULA APOIO	10905	COMISSARIA	42601001	30/11/1999	49803	MAQUINA CORTA FRIOS - GURAL - AXT -30 R	CAPITALIZED	13334	13201007.00	966,39
1	1006	CELULA APOIO	10905	COMISSARIA	42601001	30/11/1999	49804	EVAPORADOR COM 4 VENTILADORES - MCQU	CAPITALIZED	6767	13201007.00	2.346,94
1	1006	CELULA APOIO	10905	COMISSARIA	42601001	30/11/1999	49805	CAMARA FRIGORIFICA CONGELADA - SÃO RA	CAPITALIZED	6769	13201007.00	3.451,39
1	1006	CELULA APOIO	10905	COMISSARIA	42601001	30/11/1999	49806	CADEIRA FIXA ESTRUTURA FERRO	CAPITALIZED	10809	13201007.00	142,66
1	1006	CELULA APOIO	10905	COMISSARIA	42601001	30/11/1999	49807	CADEIRA FIXA ESTRUTURA FERRO	CAPITALIZED	10810	13201007.00	142,66
1	1006	CELULA APOIO	10905	COMISSARIA	42601001	30/11/1999	49808	CADEIRA FIXA ESTRUTURA FERRO	CAPITALIZED	10811	13201007.00	142,66
1	1006	CELULA APOIO	10905	COMISSARIA	42601001	30/11/1999	49809	CADEIRA FIXA ESTRUTURA FERRO	CAPITALIZED	10812	13201007.00	142,66
1	1006	CELULA APOIO	10905	COMISSARIA	42601001	30/11/1999	49810	CADEIRA FIXA ESTRUTURA FERRO	CAPITALIZED	10814	13201007.00	142,66
1	1006	CELULA APOIO	10905	COMISSARIA	42601001	30/11/1999	49811	CADEIRA FIXA ESTRUTURA FERRO	CAPITALIZED	10815	13201007.00	142,66
1	1006	CELULA APOIO	10905	COMISSARIA	42601001	30/11/1999	49812	CADEIRA FIXA ESTRUTURA FERRO	CAPITALIZED	10816	13201007.00	142,66
1	1006	CELULA APOIO	10905	COMISSARIA	42601001	30/11/1999	49813	CADEIRA FIXA ESTRUTURA FERRO	CAPITALIZED	10817	13201007.00	142,66
1	1006	CELULA APOIO	10905	COMISSARIA	42601001	30/11/1999	49814	CADEIRA FIXA ESTRUTURA FERRO	CAPITALIZED	10818	13201007.00	142,66
1	1006	CELULA APOIO	10905	COMISSARIA	42601001	30/11/1999	49815	MESA MADEIRA PARA MICRO - 050X060X085	CAPITALIZED	1075	13201007.00	161,06
1	1006	CELULA APOIO	10905	COMISSARIA	42601001	30/11/1999	49816	PRATELEIRA ACO SUSPENSA - 1,80X035	CAPITALIZED	1111	13201007.00	322,13
1	1006	CELULA APOIO	10905	COMISSARIA	42601001	30/11/1999	49817	PRATELEIRA ACO - 1,80X035X85	CAPITALIZED	1123	13201007.00	156,46
1	1006	CELULA APOIO	10905	COMISSARIA	42601001	30/11/1999	49818	CARRINHO ACO INOX PARA BANDEJAS - GAST	CAPITALIZED	1134	13201007.00	322,13
1	1006	CELULA APOIO	10905	COMISSARIA	42601001	30/11/1999	49819	CAMARA FRIGORIFICA RESFRIADA - SÃO RAFA	CAPITALIZED	1232	13201007.00	2.945,18
1	1006	CELULA APOIO	10905	COMISSARIA	42601001	30/11/1999	49820	CARRINHO ACO INOX PARA BANDEJAS - GAST	CAPITALIZED	1264	13201007.00	322,13
1	1006	CELULA APOIO	10905	COMISSARIA	42601001	30/11/1999	49821	MICRO ONDAS - PANASONIC - PICC020	CAPITALIZED	8267	13201007.00	299,12
1	1006	CELULA APOIO	10905	COMISSARIA	42601001	30/11/1999	49822	CADEIRA FIXA ESTRUTURA FERRO	CAPITALIZED	10753	13201007.00	142,66
1	1006	CELULA APOIO	10905	COMISSARIA	42601001	30/11/1999	49823	CADEIRA FIXA ESTRUTURA FERRO	CAPITALIZED	10758	13201007.00	142,66
1	1006	CELULA APOIO	10905	COMISSARIA	42601001	30/11/1999	49824	CADEIRA FIXA ESTRUTURA FERRO	CAPITALIZED	10763	13201007.00	142,66
1	1006	CELULA APOIO	10905	COMISSARIA	42601001	30/11/1999	49825	CADEIRA FIXA ESTRUTURA FERRO	CAPITALIZED	10772	13201007.00	142,66
1	1006	CELULA APOIO	10905	COMISSARIA	42601001	30/11/1999	49826	CADEIRA FIXA ESTRUTURA FERRO	CAPITALIZED	10777	13201007.00	142,66

fls. 98695
Para conferir o original, acesse o site https://esaj.tjsp.jus.br/pastadigital/pg/abrirConferenciaDocumento.do, informe o processo 1002265-62.2016.8.26.0659 e código 4488B7B.

fls. 98696

1	1006	CELULA APOIO	10905	COMISSARIA	42601001	30/11/1999	49827	CADEIRA FIXA ESTRUTURA FERRO	CAPITALIZED	10795	13201007.00	142,66
1	1006	CELULA APOIO	10905	COMISSARIA	42601001	30/11/1999	49828	CADEIRA FIXA ESTRUTURA FERRO	CAPITALIZED	10797	13201007.00	142,66
1	1006	CELULA APOIO	10905	COMISSARIA	42601001	30/11/1999	49829	CADEIRA FIXA ESTRUTURA FERRO	CAPITALIZED	10800	13201007.00	142,66
1	1006	CELULA APOIO	10905	COMISSARIA	42601001	30/11/1999	49830	CADEIRA FIXA ESTRUTURA FERRO	CAPITALIZED	10805	13201007.00	142,66
1	1006	CELULA APOIO	10905	COMISSARIA	42601001	30/11/1999	49831	CADEIRA FIXA ESTRUTURA FERRO	CAPITALIZED	10808	13201007.00	142,66
1	1006	CELULA APOIO	10905	COMISSARIA	42601001	30/11/1999	49832	EVAPORADOR COM 6 VENTILADORES	CAPITALIZED	6768	13201007.00	2.715,09
1	1006	CELULA APOIO	10905	COMISSARIA	42601001	30/11/1999	49833	CADEIRA FIXA ESTRUTURA FERRO	CAPITALIZED	10813	13201007.00	142,66
1	1006	CELULA APOIO	10906	ADMISSOES	42601001	30/01/2008	49834	BEBEDOURO ELETRICO - IBBL	CAPITALIZED	13190	13201007.00	598
1	1006	CELULA APOIO	10906	ADMISSOES	42601001	30/11/2007	49835	NO BREAK - SMS - SM-700	CAPITALIZED	9824	13201007.00	550
1	1006	CELULA APOIO	10906	ADMISSOES	42601001	30/11/2007	49836	NO BREAK - SMS - 700	CAPITALIZED	9828	13201007.00	550
1	1006	CELULA APOIO	10906	ADMISSOES	42601001	24/10/2007	49837	NO BREAK - SMS - 700	CAPITALIZED	9792	13201007.00	550
1	1006	CELULA APOIO	10906	ADMISSOES	42601001	30/09/2007	49838	BANCADA MADEIRA COM 3 PRATELEIRAS - 1,(	CAPITALIZED	9577	13201007.00	317
1	1006	CELULA APOIO	10906	ADMISSOES	42601001	31/08/2007	49839	CADEIRA FIXA EM POLIPROPILENO	CAPITALIZED	9169	13201007.00	90
1	1006	CELULA APOIO	10906	ADMISSOES	42601001	31/08/2007	49840	CADEIRA FIXA EM POLIPROPILENO	CAPITALIZED	9170	13201007.00	90
1	1006	CELULA APOIO	10906	ADMISSOES	42601001	31/08/2007	49841	CADEIRA FIXA EM POLIPROPILENO	CAPITALIZED	9171	13201007.00	90
1	1006	CELULA APOIO	10906	ADMISSOES	42601001	31/08/2007	49842	CADEIRA FIXA EM POLIPROPILENO	CAPITALIZED	9165	13201007.00	90
1	1006	CELULA APOIO	10906	ADMISSOES	42601001	31/08/2007	49843	CADEIRA FIXA EM POLIPROPILENO	CAPITALIZED	9167	13201007.00	90
1	1006	CELULA APOIO	10906	ADMISSOES	42601001	31/08/2007	49844	CADEIRA FIXA EM POLIPROPILENO	CAPITALIZED	9168	13201007.00	90
1	1006	CELULA APOIO	10906	ADMISSOES	42601001	31/08/2007	49845	CADEIRA FIXA EM POLIPROPILENO	CAPITALIZED	9164	13201007.00	90
1	1006	CELULA APOIO	10906	ADMISSOES	42601001	31/08/2007	49846	LONGARINA 3 LGARES ASSENTO E ENCOSTO E	CAPITALIZED	9160	13201007.00	225
1	1006	CELULA APOIO	10906	ADMISSOES	42601001	31/08/2007	49847	LONGARINA 3 LGARES ASSENTO E ENCOSTO E	CAPITALIZED	9161	13201007.00	225
1	1006	CELULA APOIO	10906	ADMISSOES	42601001	31/08/2007	49848	LONGARINA 3 LGARES ASSENTO E ENCOSTO E	CAPITALIZED	9162	13201007.00	225
1	1006	CELULA APOIO	10906	ADMISSOES	42601001	31/08/2007	49849	MESA MADEIRA CIRCULAR - 1,10X075	CAPITALIZED	9158	13201007.00	273
1	1006	CELULA APOIO	10906	ADMISSOES	42601001	31/08/2007	49850	MESA MADEIRA CIRCULAR - 1,10X075	CAPITALIZED	9159	13201007.00	273
1	1006	CELULA APOIO	10906	ADMISSOES	42601001	13/09/2007	49851	GAVETEIRO ACO TIPO CAIXA - GERBO	CAPITALIZED	9283	13201007.00	320
1	1006	CELULA APOIO	10906	ADMISSOES	42601001	13/09/2007	49852	GAVETEIRO ACO TIPO CAIXA - GERBO	CAPITALIZED	9286	13201007.00	320
1	1006	CELULA APOIO	10906	ADMISSOES	42601001	13/09/2007	49853	NO BREAK - SMS - SM-700	CAPITALIZED	9356	13201007.00	550
1	1006	CELULA APOIO	10906	ADMISSOES	42601001	31/08/2007	49854	CADEIRA FIXA EM POLIPROPILENO	CAPITALIZED	9166	13201007.00	90
1	1006	CELULA APOIO	10906	ADMISSOES	42601001	27/12/2006	49855	APARELHO AR CONDICIONADOICIONADO MO	CAPITALIZED	8764	13201007.00	509
1	1006	CELULA APOIO	10906	ADMISSOES	42601001	27/12/2006	49856	APARELHO AR CONDICIONADOICIONADO MO	CAPITALIZED	8760	13201007.00	509
1	1006	CELULA APOIO	10906	ADMISSOES	42601001	30/11/1999	49857	CATRACA DIGITAL	CAPITALIZED	2163	13201007.00	5.660,28
1	1006	CELULA APOIO	10906	ADMISSOES	42601001	30/11/1999	49858	CATRACA DIGITAL COM TECLADO E LEITOR OI	CAPITALIZED	10280	13201007.00	5.660,28
1	1006	CELULA APOIO	10906	ADMISSOES	42601001	30/11/1999	49859	CATRACA DIGITAL COM TECLADO E LEITOR OI	CAPITALIZED	10281	13201007.00	5.660,28
1	1006	CELULA APOIO	10906	ADMISSOES	42601001	30/11/1999	49860	CATRACA DIGITAL COM TECLADO E LEITOR OI	CAPITALIZED	10282	13201007.00	5.660,28
1	1006	CELULA APOIO	10906	ADMISSOES	42601001	30/11/1999	49861	CATRACA DIGITAL COM TECLADO E LEITOR OI	CAPITALIZED	10283	13201007.00	5.660,28
1	1006	CELULA APOIO	10906	ADMISSOES	42601001	30/11/1999	49862	CATRACA DIGITAL COM TECLADO E LEITOR OI	CAPITALIZED	10284	13201007.00	5.660,28
1	1006	CELULA APOIO	10906	ADMISSOES	42601001	30/11/1999	49863	CATRACA DIGITAL COM TECLADO E LEITOR OI	CAPITALIZED	10285	13201007.00	5.660,28
1	1006	CELULA APOIO	10906	ADMISSOES	42601001	30/11/1999	49864	CATRACA DIGITAL COM TECLADO E LEITOR OI	CAPITALIZED	10286	13201007.00	5.660,28
1	1006	CELULA APOIO	10906	ADMISSOES	42601001	30/11/1999	49865	CATRACA DIGITAL COM TECLADO E LEITOR OI	CAPITALIZED	10287	13201007.00	5.660,28
1	1006	CELULA APOIO	10906	ADMISSOES	42601001	30/11/1999	49866	CATRACA DIGITAL COM TECLADO E LEITOR OI	CAPITALIZED	10288	13201007.00	5.660,28
1	1006	CELULA APOIO	10906	ADMISSOES	42601001	30/11/1999	49867	CATRACA DIGITAL COM TECLADO E LEITOR OI	CAPITALIZED	10289	13201007.00	5.660,28
1	1006	CELULA APOIO	10906	ADMISSOES	42601001	30/11/1999	49868	CATRACA DIGITAL COM TECLADO E LEITOR OI	CAPITALIZED	10290	13201007.00	5.660,28
1	1006	CELULA APOIO	10906	ADMISSOES	42601001	30/11/1999	49869	CATRACA DIGITAL COM TECLADO E LEITOR OI	CAPITALIZED	10291	13201007.00	5.660,28
1	1006	CELULA APOIO	10906	ADMISSOES	42601001	30/11/1999	49870	ARRANCADOR AUXILIAR DE 12V - BLACK-DECI	CAPITALIZED	13919	13201007.00	207,08
1	1006	CELULA APOIO	10906	ADMISSOES	42601001	30/11/1999	49871	CARRINHO DE BEBE - HERCULES	CAPITALIZED	14064	13201007.00	276,11
1	1006	CELULA APOIO	10906	ADMISSOES	42601001	30/11/1999	49872	CARRINHO DE BEBE - HERCULES	CAPITALIZED	14065	13201007.00	276,11
1	1006	CELULA APOIO	10906	ADMISSOES	42601001	30/11/1999	49873	CARRINHO DE BEBE - HERCULES	CAPITALIZED	14066	13201007.00	276,11
1	1006	CELULA APOIO	10906	ADMISSOES	42601001	30/11/1999	49874	CARRINHO DE BEBE - HERCULES	CAPITALIZED	14067	13201007.00	276,11
1	1006	CELULA APOIO	10906	ADMISSOES	42601001	30/11/1999	49875	BEBEDOURO ELETRICO - IBBL	CAPITALIZED	10277	13201007.00	289,93
1	1006	CELULA APOIO	10906	ADMISSOES	42601001	30/11/1999	49876	CARRINHO DE BEBE - HERCULES	CAPITALIZED	14079	13201007.00	276,11
1	1006	CELULA APOIO	10906	ADMISSOES	42601001	30/11/1999	49877	CARRINHO DE BEBE - HERCULES	CAPITALIZED	14068	13201007.00	276,11
1	1006	CELULA APOIO	10906	ADMISSOES	42601001	30/11/1999	49878	CARRINHO DE BEBE - HERCULES	CAPITALIZED	14069	13201007.00	276,11
1	1006	CELULA APOIO	10906	ADMISSOES	42601001	30/11/1999	49879	LUZ DE EMERGENCIA - WALMONOF	CAPITALIZED	6709	13201007.00	322,13
1	1006	CELULA APOIO	10906	ADMISSOES	42601001	30/11/1999	49880	CATRACA DIGITAL	CAPITALIZED	2164	13201007.00	5.660,28
1	1006	CELULA APOIO	10906	ADMISSOES	42601001	30/11/1999	49881	CARRINHO DE BEBE - HERCULES	CAPITALIZED	14063	13201007.00	276,11
1	1006	CELULA APOIO	10906	ADMISSOES	42601001	30/11/1999	49882	APARELHO AR CONDICIONADOICIONADO - TR	CAPITALIZED	14080	13201007.00	1.702,58
1	1006	CELULA APOIO	10906	ADMISSOES	42601001	29/09/2000	49883	LUZ DE EMERGENCIA - WALMONOF	CAPITALIZED	601	13201007.00	322,13
1	1006	CELULA APOIO	10906	ADMISSOES	42601001	29/09/2000	49884	ARMARIO ACO TIPO VESTIARIO COM 5 PORTA	CAPITALIZED	5215	13201007.00	220,89
1	1006	CELULA APOIO	10906	ADMISSOES	42601001	29/09/2000	49885	CADEIRA FIXA ESTRUTURA FERRO	CAPITALIZED	14082	13201007.00	142,66
1	1006	CELULA APOIO	10906	ADMISSOES	42601001	29/09/2000	49886	CLAVICULARIO PARA CHAVES	CAPITALIZED	14088	13201007.00	276,11
1	1006	CELULA APOIO	10906	ADMISSOES	42601001	29/09/2000	49887	CADEIRA FIXA TIPO CAIXA	CAPITALIZED	14081	13201007.00	170,02
1	1006	CELULA APOIO	10906	ADMISSOES	42601001	29/09/2000	49888	CADEIRA DE RODAS	CAPITALIZED	14085	13201007.00	207,08
1	1006	CELULA APOIO	10906	ADMISSOES	42601001	29/09/2000	49889	BEBEDOURO ELETRICO NATUGEL TIPO GARRA	CAPITALIZED	14392	13201007.00	289,94
1	1006	CELULA APOIO	10906	ADMISSOES	42601001	29/09/2000	49890	CADEIRA DE RODAS	CAPITALIZED	14084	13201007.00	207,08
1	1006	CELULA APOIO	10906	ADMISSOES	42601001	29/09/2000	49891	MESA MADEIRA CENTRO COM RODIZIOS	CAPITALIZED	4812	13201007.00	207,08
1	1006	CELULA APOIO	10906	ADMISSOES	42601001	29/09/2000	49892	ARMARIO TIPO VESTIARIO COM 5 PORTAS	CAPITALIZED	4920	13201007.00	220,89
1	1006	CELULA APOIO	10906	ADMISSOES	42601001	29/09/2000	49893	ARMARIO MADEIRA ALTO COM 2 PORTAS E 2	CAPITALIZED	4925	13201007.00	202,48
1	1006	CELULA APOIO	10906	ADMISSOES	42601001	29/09/2000	49894	APARELHO TELEFONICO DIGITAL ERICSSON	CAPITALIZED	5594	13201007.00	138,06
1	1006	CELULA APOIO	10906	ADMISSOES	42601001	29/09/2000	49895	CADEIRA GIRATORIA VINIL	CAPITALIZED	7381	13201007.00	184,07
1	1006	CELULA APOIO	10906	ADMISSOES	42601001	29/09/2000	49896	ARMARIO ACO TIPO VESTIARIO COM 5 PORTA	CAPITALIZED	3529	13201007.00	220,89
1	1006	CELULA APOIO	10906	ADMISSOES	42601001	29/09/2000	49897	MESA MADEIRA - 2,20X046X075	CAPITALIZED	12345	13201007.00	243,9
1	1006	CELULA APOIO	10906	ADMISSOES	42601001	29/09/2000	49898	BANCO MADEIRA PARA PUBLICO	CAPITALIZED	12346	13201007.00	276,11
1	1006	CELULA APOIO	10906	ADMISSOES	42601001	29/09/2000	49899	BANCO MADEIRA PARA PUBLICO	CAPITALIZED	12347	13201007.00	276,11
1	1006	CELULA APOIO	10906	ADMISSOES	42601001	29/09/2000	49900	LUZ DE EMERGENCIA - WALMONOF	CAPITALIZED	12369	13201007.00	322,13
1	1006	CELULA APOIO	10906	ADMISSOES	42601001	29/09/2000	49901	BEBEDOURO ELETRICO - IBBL	CAPITALIZED	12391	13201007.00	289,94
1	1006	CELULA APOIO	10906	ADMISSOES	42601001	29/09/2000	49902	CADEIRA FIXA EM POLIPROPILENO	CAPITALIZED	13178	13201007.00	161,06
1	1006	CELULA APOIO	10906	ADMISSOES	42601001	29/09/2000	49903	CADEIRA FIXA ESTRUTURA DE FERRO	CAPITALIZED	13179	13201007.00	138,06
1	1006	CELULA APOIO	10906	ADMISSOES	42601001	29/09/2000	49904	CADEIRA FIXA ESTRUTURA DE FERRO	CAPITALIZED	13180	13201007.00	138,06
1	1006	CELULA APOIO	10906	ADMISSOES	42601001	29/09/2000	49905	SOFA 3 LUGARES	CAPITALIZED	13183	13201007.00	358,94
1	1006	CELULA APOIO	10906	ADMISSOES	42601001	29/09/2000	49906	BANCADA MADEIRA - 075X080X075	CAPITALIZED	13184	13201007.00	276,11
1	1006	CELULA APOIO	10906	ADMISSOES	42601001	29/09/2000	49907	ARMARIO MADEIRA - 1,00X040X1,60	CAPITALIZED	13191	13201007.00	211,69
1	1006	CELULA APOIO	10906	ADMISSOES	42601001	29/09/2000	49908	CADEIRA GIRATORIA TECIDO	CAPITALIZED	13906	13201007.00	197,88
1	1006	CELULA APOIO	10906	ADMISSOES	42601001	29/09/2000	49909	MESA MADEIRA COM 6 GAVETAS - 1,75X075X	CAPITALIZED	13907	13201007.00	276,11
1	1006	CELULA APOIO	10906	ADMISSOES	42601001	29/09/2000	49910	CADEIRA FIXA TECIDO	CAPITALIZED	13908	13201007.00	165,67
1	1006	CELULA APOIO	10906	ADMISSOES	42601001	29/09/2000	49911	CADEIRA GIRATORIA TECIDO	CAPITALIZED	13909	13201007.00	98,94
1	1006	CELULA APOIO	10906	ADMISSOES	42601001	29/09/2000	49912	CADEIRA GIRATORIA TECIDO	CAPITALIZED	13911	13201007.00	197,88
1	1006	CELULA APOIO	10906	ADMISSOES	42601001	29/09/2000	49913	ARMARIO MADEIRA ALTO COM 2 PORTAS E 2	CAPITALIZED	13912	13201007.00	202,48
1	1006	CELULA APOIO	10906	ADMISSOES	42601001	29/09/2000	49914	SOFA 3 LUGARES VINIL	CAPITALIZED	13913	13201007.00	358,94
1	1006	CELULA APOIO	10906	ADMISSOES	42601001	29/09/2000	49915	SOFA 3 LUGARES VINIL	CAPITALIZED	13914	13201007.00	358,94
1	1006	CELULA APOIO	10906	ADMISSOES	42601001	29/09/2000	49916	MESA MADEIRA FORMICA - 072X079X070	CAPITALIZED	13915	13201007.00	151,85
1	1006	CELULA APOIO	10906	ADMISSOES	42601001	29/09/2000	49917	POLTRONA FIXA TECIDO (QUEBRADA SEM EN(	CAPITALIZED	13917	13201007.00	225,49
1	1006	CELULA APOIO	10906	ADMISSOES	42601001	29/09/2000	49918	BANCADA MADEIRA 3 GAVETAS - 1,79X050X0	CAPITALIZED	13928	13201007.00	368,15
1	1006	CELULA APOIO	10906	ADMISSOES	42601001	29/09/2000	49919	BANCADA MADEIRA 3 GAVETAS - 1,79X050X0	CAPITALIZED	13929	13201007.00	368,15
1	1006	CELULA APOIO	10906	ADMISSOES	42601001	29/09/2000	49920	NO BREAK - SMS - SM-700	CAPITALIZED	13930	13201007.00	299,13
1	1006	CELULA APOIO	10906	ADMISSOES	42601001	29/09/2000	49921	CADEIRA GIRATORIA VINIL	CAPITALIZED	13931	13201007.00	184,07
1	1006	CELULA APOIO	10906	ADMISSOES	42601001	29/09/2000	49922	NO BREAK - SMS - 700	CAPITALIZED	13935	13201007.00	299,13
1	1006	CELULA APOIO	10906	ADMISSOES	42601001	29/09/2000	49923	GAVETEIRO ACO TIPO CAIXA - GERBO	CAPITALIZED	13936	13201007.00	276,11
1	1006	CELULA APOIO	10906	ADMISSOES	42601001	29/09/2000	49924	MESA MADEIRA - FORMICA - 072X072X080	CAPITALIZED	13937	13201007.00	161,06
1	1006	CELULA APOIO	10906	ADMISSOES	42601001	29/09/2000	49925	ARMARIO ACO TIPO VESTIARIO COM 5 PORTA	CAPITALIZED	13940	13201007.00	220,89
1	1006	CELULA APOIO	10906	ADMISSOES	42601001	29/09/2000	49926	CADEIRA GIRATORIA VINIL	CAPITALIZED	13942	13201007.00	184,07
1	1006	CELULA APOIO	10906	ADMISSOES	42601001	29/09/2000	49927	CADEIRA FIXA TECIDO	CAPITALIZED	13943	13201007.00	165,67
1	1006	CELULA APOIO	10906	ADMISSOES	42601001	29/09/2000	49928	GAVETEIRO ACO TIPO CAIXA - GERBO	CAPITALIZED	13946	13201007.00	276,11
1	1006	CELULA APOIO	10906	ADMISSOES	42601001	29/09/2000	49929	LUZ DE EMERGENCOIA - WALMONOF	CAPITALIZED	13947	13201007.00	322,13
1	1006	CELULA APOIO	10906	ADMISSOES	42601001	29/09/2000	49930	BALCAO MADEIRA 2 GAVETAS	CAPITALIZED	13948	13201007.00	276,11
1	1006	CELULA APOIO	10906	ADMISSOES	42601001	29/09/2000	49931	BALCAO MADEIRA 2 GAVETAS	CAPITALIZED	13949	13201007.00	276,11
1	1006	CELULA APOIO	10906	ADMISSOES	42601001	29/09/2000	49932	CARRINHO DE BEBE - HERCULES	CAPITALIZED	14078	13201007.00	276,11
1	1006	CELULA APOIO	10906	ADMISSOES	42601001	29/09/2000	49933	QUADRO PARA AVISOS	CAPITALIZED	14390	13201007.00	161,06
1	1006	CELULA APOIO	10906	ADMISSOES	42601001	29/09/2000	49934	POLTRONA FIXA TECIDO - GIROFLEX	CAPITALIZED	5235	13201007.00	414,17
1	1006	CELULA APOIO	10906	ADMISSOES	42601001	29/09/2000	49935	LUZ EMERGENCIA - WALMONOF	CAPITALIZED	4744	13201007.00	322,13
1	1006	CELULA APOIO	10906	ADMISSOES	42601001	29/09/2000	49936	CADEIRA GIRATORIA COM BRACO TECIDO	CAPITALIZED	13921	13201007.00	197,88
1	1006	CELULA APOIO	10906	ADMISSOES	42601001	29/09/2000	49937	TELEVISOR 29 - PHILIPS	CAPITALIZED	3965	13201007.00	363,[illegible]
1	1006	CELULA APOIO	10906	ADMISSOES	42601001	29/09/2000	49938	BANCO MADEIRA PARA PUBLICO	CAPITALIZED	12348	13201007.00	276,11
1	1006	CELULA APOIO	10906	ADMISSOES	42601001	29/09/2000	49939	SOFA 2 LUGARES	CAPITALIZED	13182	13201007.00	276,11
1	1006	CELULA APOIO	10906	ADMISSOES	42601001	29/09/2000	49940	CADEIRA FIXA ESTRUTURA DE FERRO	CAPITALIZED	13923	13201007.00	138,06
1	1006	CELULA APOIO	10906	ADMISSOES	42601001	29/09/2000	49941	GAVETEIRO ACO TIPO CAIXA - GERBO	CAPITALIZED	13934	13201007.00	276,11
1	1006	CELULA APOIO	10906	ADMISSOES	42601001	29/09/2000	49942	CADEIRA FIXA TECIDO	CAPITALIZED	13941	13201007.00	165,67
1	1006	CELULA APOIO	10906	ADMISSOES	42601001	30/11/1999	49943	CLAVICULARIO PARA CHAVES	CAPITALIZED	14087	13201007.00	276,11
1	1006	CELULA APOIO	10906	ADMISSOES	42601001	30/11/1999	49944	CARRINHO DE BEBE - HERCULES	CAPITALIZED	14058	13201007.00	276,11
1	1006	CELULA APOIO	10906	ADMISSOES	42601001	30/11/1999	49945	CARRINHO DE BEBE - HERCULES	CAPITALIZED	14059	13201007.00	276,11
1	1006	CELULA APOIO	10906	ADMISSOES	42601001	30/11/1999	49946	CARRINHO DE BEBE - HERCULES	CAPITALIZED	14060	13201007.00	276,11
1	1006	CELULA APOIO	10906	ADMISSOES	42601001	30/11/1999	49947	CARRINHO DE BEBE - HERCULES	CAPITALIZED	14061	13201007.00	276,11
1	1006	CELULA APOIO	10906	ADMISSOES	42601001	30/11/1999	49948	CARRINHO DE BEBE - HERCULES	CAPITALIZED	14062	13201007.00	276,11
1	1006	CELULA APOIO	10906	ADMISSOES	42601001	30/11/1999	49949	CADEIRA DE RODAS	CAPITALIZED	14083	13201007.00	207,08
1	1006	CELULA APOIO	10906	ADMISSOES	42601001	30/11/1999	49950	CLAVICULARIO PARA CHAVES	CAPITALIZED	14086	13201007.00	276,11
1	1006	CELULA APOIO	10906	ADMISSOES	42601001	30/11/1999	49951	CARRINHO DE BEBE - HERCULES	CAPITALIZED	14054	13201007.00	276,11
1	1006	CELULA APOIO	10906	ADMISSOES	42601001	30/11/1999	49952	CARRINHO DE BEBE - HERCULES	CAPITALIZED	14055	13201007.00	276,11
1	1006	CELULA APOIO	10906	ADMISSOES	42601001	30/11/1999	49953	CARRINHO DE BEBE - HERCULES	CAPITALIZED	14056	13201007.00	276,11

Este documento é cópia do original, assinado digitalmente por CAMILA APARECIDA DIAS JIMA e Tribunal de Justica do Estado de Sao Paulo, protocolado em 01/03/2019 às 20:55, sob o número WJMJ19700053640.
Para conferir o original, acesse o site https://esaj.tjsp.jus.br/pastadigital/pg/abrirConferenciaDocumento.do, informe o processo 1002265-62.2016.8.26.0659 e código 4488B7B.

1	1006	CELULA APOIO	10906	ADMISSOES	42601001	30/11/1999	49954	ARMARIO ACO COM 6 PRATELEIRAS	CAPITALIZED	14391	13201007.00	220,89
1	1006	CELULA APOIO	10906	ADMISSOES	42601001	30/11/1999	49955	LUZ DE EMERGENCOIA - WALMONOF	CAPITALIZED	4755	13201007.00	322,13
1	1006	CELULA APOIO	10906	ADMISSOES	42601001	30/11/1999	49956	CADEIRA GIRATORIA VINIL	CAPITALIZED	7389	13201007.00	184,07
1	1006	CELULA APOIO	10906	ADMISSOES	42601001	30/11/1999	49957	CADEIRA GIRATORIA VINIL	CAPITALIZED	7392	13201007.00	184,07
1	1006	CELULA APOIO	10906	ADMISSOES	42601001	30/11/1999	49958	BALCAO MADEIRA - 2,20X045X1,00	CAPITALIZED	4966	13201007.00	322,13
1	1006	CELULA APOIO	10906	ADMISSOES	42601001	30/11/1999	49959	CADEIRA GIRATORIA VINIL	CAPITALIZED	4969	13201007.00	184,07
1	1006	CELULA APOIO	10906	ADMISSOES	42601001	30/11/1999	49960	ARMARIO ACO TIPO VESTIARIO COM 5 PORTA	CAPITALIZED	5185	13201007.00	220,89
1	1006	CELULA APOIO	10906	ADMISSOES	42601001	30/11/1999	49961	ARMARIO ACO TIPO VESTIARIO COM 5 PORTA	CAPITALIZED	5186	13201007.00	220,89
1	1006	CELULA APOIO	10906	ADMISSOES	42601001	30/11/1999	49962	BANCADA MADEIRA 3 GAVETAS - 1,79X050X0	CAPITALIZED	3533	13201007.00	368,15
1	1006	CELULA APOIO	10906	ADMISSOES	42601001	30/11/1999	49963	ARMARIO ACO TIPO VESTIARIO COM 5 PORTA	CAPITALIZED	5216	13201007.00	220,89
1	1006	CELULA APOIO	10906	ADMISSOES	42601001	30/11/1999	49964	CARRINHO DE BEBE - HERCULES	CAPITALIZED	14057	13201007.00	276,11
1	1006	CELULA APOIO	10907	SAV - SERVICO ATENDIMENTO AO VISITANTE	42601001	30/11/1999	49965	ARMARIO MADEIRA 25 PRATELEIRAS - 2,40X2	CAPITALIZED	3550	13201007.00	276,11
1	1006	CELULA APOIO	10907	SAV - SERVICO ATENDIMENTO AO VISITANTE	42601001	30/11/1999	49966	ARMARIO MADEIRA 2 PORTAS E 8 GAVETAS -	CAPITALIZED	3551	13201007.00	197,88
1	1006	CELULA APOIO	10907	SAV - SERVICO ATENDIMENTO AO VISITANTE	42601001	30/11/1999	49967	COFRE ACO 1 PORTA - 045X040X1,00	CAPITALIZED	3555	13201007.00	506,22
1	1006	CELULA APOIO	10907	SAV - SERVICO ATENDIMENTO AO VISITANTE	42601001	29/09/2000	49968	CADEIRA GIRATORIA TECIDO	CAPITALIZED	6800	13201007.00	197,88
1	1006	CELULA APOIO	10907	SAV - SERVICO ATENDIMENTO AO VISITANTE	42601001	29/09/2000	49969	BEBEDOURO ELETRICO - IBBL	CAPITALIZED	12760	13201007.00	289,17
1	1006	CELULA APOIO	10907	SAV - SERVICO ATENDIMENTO AO VISITANTE	42601001	29/09/2000	49970	APARELHO TELEFONE - ERICSSON - MD110	CAPITALIZED	85	13201007.00	115,05
1	1006	CELULA APOIO	10907	SAV - SERVICO ATENDIMENTO AO VISITANTE	42601001	29/09/2000	49971	ARMARIO TIPO VESTIARIO COM 5 PORTAS	CAPITALIZED	2607	13201007.00	220,89
1	1006	CELULA APOIO	10907	SAV - SERVICO ATENDIMENTO AO VISITANTE	42601001	29/09/2000	49972	BANCADA MADEIRA COM 3 GAVETAS - 2,20X(	CAPITALIZED	2690	13201007.00	345,14
1	1006	CELULA APOIO	10907	SAV - SERVICO ATENDIMENTO AO VISITANTE	42601001	29/09/2000	49973	MESA MADEIRA COM 3 GAVETAS - 1,20X060X	CAPITALIZED	2710	13201007.00	197,88
1	1006	CELULA APOIO	10907	SAV - SERVICO ATENDIMENTO AO VISITANTE	42601001	29/09/2000	49974	MESA MADEIRA COM ESTRUTURA DE FERRO -	CAPITALIZED	2718	13201007.00	197,88
1	1006	CELULA APOIO	10907	SAV - SERVICO ATENDIMENTO AO VISITANTE	42601001	29/09/2000	49975	GAVETEIRO COM 4 GAVETAS - 055X045X060	CAPITALIZED	2719	13201007.00	207,08
1	1006	CELULA APOIO	10907	SAV - SERVICO ATENDIMENTO AO VISITANTE	42601001	29/09/2000	49976	ARQUIVO MADEIRA COM 3 GAVETAS - 040X0	CAPITALIZED	2722	13201007.00	133,45
1	1006	CELULA APOIO	10907	SAV - SERVICO ATENDIMENTO AO VISITANTE	42601001	29/09/2000	49977	MESA MADEIRA CENTRO - 070X070X030	CAPITALIZED	3950	13201007.00	207,08
1	1006	CELULA APOIO	10907	SAV - SERVICO ATENDIMENTO AO VISITANTE	42601001	29/09/2000	49978	MESA MADEIRA CIRCULAR - 1,20X075	CAPITALIZED	12761	13201007.00	225,49
1	1006	CELULA APOIO	10907	SAV - SERVICO ATENDIMENTO AO VISITANTE	42601001	29/09/2000	49979	APARELHO TELEFONE - ERICSSON - MD110	CAPITALIZED	12762	13201007.00	115,05
1	1006	CELULA APOIO	10907	SAV - SERVICO ATENDIMENTO AO VISITANTE	42601001	29/09/2000	49980	CADEIRA GIRATORIA ESTOFADO TECIDO	CAPITALIZED	12763	13201007.00	197,88
1	1006	CELULA APOIO	10907	SAV - SERVICO ATENDIMENTO AO VISITANTE	42601001	29/09/2000	49981	CLAVICULARIO PARA CHAVES	CAPITALIZED	12764	13201007.00	276,11
1	1006	CELULA APOIO	10907	SAV - SERVICO ATENDIMENTO AO VISITANTE	42601001	29/09/2000	49982	BANCADA MADEIRA COM 2 GAVETAS - 0,60X(	CAPITALIZED	12765	13201007.00	299,12
1	1006	CELULA APOIO	10907	SAV - SERVICO ATENDIMENTO AO VISITANTE	42601001	29/09/2000	49983	MESA MADEIRA EM L COM 3 GAVETAS - 1,60)	CAPITALIZED	12766	13201007.00	225,49
1	1006	CELULA APOIO	10907	SAV - SERVICO ATENDIMENTO AO VISITANTE	42601001	29/09/2000	49984	CADEIRA GIRATORIA COM BRACO TECIDO	CAPITALIZED	12767	13201007.00	197,88
1	1006	CELULA APOIO	10907	SAV - SERVICO ATENDIMENTO AO VISITANTE	42601001	29/09/2000	49985	CADEIRA GIRATORIA COM BRACO TECIDO	CAPITALIZED	12768	13201007.00	197,88
1	1006	CELULA APOIO	10907	SAV - SERVICO ATENDIMENTO AO VISITANTE	42601001	29/09/2000	49986	CADEIRA GIRATORIA COM BRACO TECIDO	CAPITALIZED	12769	13201007.00	197,88
1	1006	CELULA APOIO	10907	SAV - SERVICO ATENDIMENTO AO VISITANTE	42601001	29/09/2000	49987	APARELHO AR CONDICIONADOICIONADO - TR	CAPITALIZED	12771	13201007.00	1.702,68
1	1006	CELULA APOIO	10907	SAV - SERVICO ATENDIMENTO AO VISITANTE	42601001	29/09/2000	49988	LUZ EMERGENCIA - WALMONOF	CAPITALIZED	12772	13201007.00	322,13
1	1006	CELULA APOIO	10907	SAV - SERVICO ATENDIMENTO AO VISITANTE	42601001	29/09/2000	49989	CADEIRA FIXA ESTOFADO TECIDO	CAPITALIZED	12684	13201007.00	179,47
1	1006	CELULA APOIO	10907	SAV - SERVICO ATENDIMENTO AO VISITANTE	42601001	29/09/2000	49990	CADEIRA GIRATORIA ESTOFADO TECIDO	CAPITALIZED	12754	13201007.00	197,88
1	1006	CELULA APOIO	10907	SAV - SERVICO ATENDIMENTO AO VISITANTE	42601001	29/09/2000	49991	CADEIRA GIRATORIA ESTOFADO TECIDO	CAPITALIZED	12755	13201007.00	197,88
1	1006	CELULA APOIO	10907	SAV - SERVICO ATENDIMENTO AO VISITANTE	42601001	29/09/2000	49992	CADEIRA GIRATORIA ESTOFADO TECIDO	CAPITALIZED	12756	13201007.00	197,88
1	1006	CELULA APOIO	10907	SAV - SERVICO ATENDIMENTO AO VISITANTE	42601001	29/09/2000	49993	CADEIRA GIRATORIA ESTOFADO TECIDO	CAPITALIZED	12757	13201007.00	197,88
1	1006	CELULA APOIO	10907	SAV - SERVICO ATENDIMENTO AO VISITANTE	42601001	29/09/2000	49994	CADEIRA FIXA ESTRUTURA FERRO	CAPITALIZED	12759	13201007.00	142,60
1	1006	CELULA APOIO	10907	SAV - SERVICO ATENDIMENTO AO VISITANTE	42601001	29/09/2000	49995	BANCADA MADEIRA COM 2 GAVETAS - 080X0	CAPITALIZED	3944	13201007.00	276,11
1	1006	CELULA APOIO	10907	SAV - SERVICO ATENDIMENTO AO VISITANTE	42601001	29/09/2000	49996	CADEIRA FIXA ESTOFADO TECIDO	CAPITALIZED	12758	13201007.00	179,47
1	1006	CELULA APOIO	10907	SAV - SERVICO ATENDIMENTO AO VISITANTE	42601001	30/11/1999	49997	APARELHO FAX - HP - 4355	CAPITALIZED	12770	13201007.00	317,51
1	1006	CELULA APOIO	10907	SAV - SERVICO ATENDIMENTO AO VISITANTE	42601001	30/11/1999	49998	MESA MADEIRA 2 GAVETAS 1,00X050X075	CAPITALIZED	3556	13201007.00	193,28
1	1006	CELULA APOIO	10907	SAV - SERVICO ATENDIMENTO AO VISITANTE	42601001	30/11/1999	49999	ARMARIO TIPO VESTIARIO COM 5 PORTAS	CAPITALIZED	2605	13201007.00	220,89
1	1006	CELULA APOIO	10907	SAV - SERVICO ATENDIMENTO AO VISITANTE	42601001	30/11/1999	50000	ARMARIO TIPO VESTIARIO COM 5 PORTAS	CAPITALIZED	2606	13201007.00	220,89
1	1006	CELULA APOIO	10908	SPO - SEGURANCA PATRIMONIAL	42601001	31/12/2008	50001	DETECTOR DE METAIS - FISHER LABS - E OUTR	CAPITALIZED	12681	13201007.00	71.477,00
1	1006	CELULA APOIO	10908	SPO - SEGURANCA PATRIMONIAL	42601001	30/07/2009	50002	DETECTOR DE METAIS - FISHER LABS - E OUTR	CAPITALIZED	1268125825	13201007.00	6.073,03
1	1006	CELULA APOIO	10908	SPO - SEGURANCA PATRIMONIAL	42601001	30/09/2009	50003	DETECTOR DE METAIS - FISHER LABS - E OUTR	CAPITALIZED	1268125826	13201007.00	3.236,00
1	1006	CELULA APOIO	10908	SPO - SEGURANCA PATRIMONIAL	42601001	31/10/2009	50004	DETECTOR DE METAIS - FISHER LABS - E OUTR	CAPITALIZED	1268125827	13201007.00	1.750,00
1	1006	CELULA APOIO	10908	SPO - SEGURANCA PATRIMONIAL	42601001	31/12/2009	50005	DETECTOR DE METAIS - FISHER LABS - E OUTR	CAPITALIZED	1268125828	13201007.00	8.000,00
1	1006	CELULA APOIO	10908	SPO - SEGURANCA PATRIMONIAL	42601001	31/03/2009	50006	DETECTOR DE METAIS - FISHER LABS - E OUTR	CAPITALIZED	1268130962	13201007.00	144
1	1006	CELULA APOIO	10908	SPO - SEGURANCA PATRIMONIAL	42601001	30/11/1999	50007	LANTERNA A BATERIA BRASFORT REF 8304	CAPITALIZED	15688	13201007.00	138,00
1	1006	CELULA APOIO	10908	SPO - SEGURANCA PATRIMONIAL	42601001	30/11/1999	50008	DETECTOR DE METAL COLUNA FISCHER LABS	CAPITALIZED	15680	13201007.00	3.957,59
1	1006	CELULA APOIO	10908	SPO - SEGURANCA PATRIMONIAL	42601001	30/11/1999	50009	DETECTOR DE METAL COLUNA FISCHER LABS	CAPITALIZED	15681	13201007.00	3.957,59
1	1006	CELULA APOIO	10908	SPO - SEGURANCA PATRIMONIAL	42601001	30/11/1999	50010	DETECTOR DE METAL COLUNA FISCHER LABS	CAPITALIZED	15682	13201007.00	3.957,59
1	1006	CELULA APOIO	10908	SPO - SEGURANCA PATRIMONIAL	42601001	30/11/1999	50011	DETECTOR DE METAL COLUNA FISCHER LABS	CAPITALIZED	15683	13201007.00	3.957,59
1	1006	CELULA APOIO	10908	SPO - SEGURANCA PATRIMONIAL	42601001	30/11/1999	50012	DETECTOR DE METAL COLUNA FISCHER LABS	CAPITALIZED	15684	13201007.00	3.957,59
1	1006	CELULA APOIO	10908	SPO - SEGURANCA PATRIMONIAL	42601001	30/11/1999	50013	DETECTOR DE METAL COLUNA FISCHER LABS	CAPITALIZED	15687	13201007.00	3.957,59
1	1006	CELULA APOIO	10908	SPO - SEGURANCA PATRIMONIAL	42601001	30/11/1999	50014	LANTERNA A BATERIA BRASFORT REF 8304	CAPITALIZED	15691	13201007.00	138,00
1	1006	CELULA APOIO	10908	SPO - SEGURANCA PATRIMONIAL	42601001	30/11/1999	50015	GUARDA CORPO MOVEL - QUEU LINE - EM TU	CAPITALIZED	12236	13201007.00	276,11
1	1006	CELULA APOIO	10908	SPO - SEGURANCA PATRIMONIAL	42601001	30/11/1999	50016	GUARDA CORPO MOVEL - QUEU LINE - EM TU	CAPITALIZED	12237	13201007.00	276,11
1	1006	CELULA APOIO	10908	SPO - SEGURANCA PATRIMONIAL	42601001	30/11/1999	50017	GUARDA CORPO MOVEL - QUEU LINE - EM TU	CAPITALIZED	12238	13201007.00	276,11
1	1006	CELULA APOIO	10908	SPO - SEGURANCA PATRIMONIAL	42601001	30/11/1999	50018	GUARDA CORPO MOVEL - QUEU LINE - EM TU	CAPITALIZED	12239	13201007.00	276,11
1	1006	CELULA APOIO	10908	SPO - SEGURANCA PATRIMONIAL	42601001	30/11/1999	50019	GUARDA CORPO MOVEL - QUEU LINE - EM TU	CAPITALIZED	12240	13201007.00	276,11
1	1006	CELULA APOIO	10908	SPO - SEGURANCA PATRIMONIAL	42601001	30/11/1999	50020	GUARDA CORPO MOVEL - QUEU LINE - EM TU	CAPITALIZED	12241	13201007.00	276,11
1	1006	CELULA APOIO	10908	SPO - SEGURANCA PATRIMONIAL	42601001	30/11/1999	50021	GUARDA CORPO MOVEL - QUEU LINE - EM TU	CAPITALIZED	12242	13201007.00	276,11
1	1006	CELULA APOIO	10908	SPO - SEGURANCA PATRIMONIAL	42601001	30/11/1999	50022	GUARDA CORPO MOVEL - QUEU LINE - EM TU	CAPITALIZED	12243	13201007.00	276,11
1	1006	CELULA APOIO	10908	SPO - SEGURANCA PATRIMONIAL	42601001	30/11/1999	50023	GUARDA CORPO MOVEL - QUEU LINE - EM TU	CAPITALIZED	12244	13201007.00	276,11
1	1006	CELULA APOIO	10908	SPO - SEGURANCA PATRIMONIAL	42601001	30/11/1999	50024	GUARDA CORPO MOVEL - QUEU LINE - EM TU	CAPITALIZED	12437	13201007.00	276,11
1	1006	CELULA APOIO	10908	SPO - SEGURANCA PATRIMONIAL	42601001	30/11/1999	50025	GUARDA CORPO MOVEL - QUEU LINE - EM TU	CAPITALIZED	12438	13201007.00	276,11
1	1006	CELULA APOIO	10908	SPO - SEGURANCA PATRIMONIAL	42601001	30/11/1999	50026	GUARDA CORPO MOVEL - QUEU LINE - EM TU	CAPITALIZED	12439	13201007.00	276,11
1	1006	CELULA APOIO	10908	SPO - SEGURANCA PATRIMONIAL	42601001	30/11/1999	50027	GUARDA CORPO MOVEL - QUEU LINE - EM TU	CAPITALIZED	12440	13201007.00	276,11
1	1006	CELULA APOIO	10908	SPO - SEGURANCA PATRIMONIAL	42601001	30/11/1999	50028	GUARDA CORPO MOVEL - QUEU LINE - EM TU	CAPITALIZED	8358	13201007.00	276,11
1	1006	CELULA APOIO	10908	SPO - SEGURANCA PATRIMONIAL	42601001	30/11/1999	50029	GUARDA CORPO MOVEL - QUEU LINE - EM TU	CAPITALIZED	8747	13201007.00	276,11
1	1006	CELULA APOIO	10908	SPO - SEGURANCA PATRIMONIAL	42601001	30/11/1999	50030	GUARDA CORPO MOVEL - QUEU LINE - EM TU	CAPITALIZED	10229	13201007.00	276,11
1	1006	CELULA APOIO	10908	SPO - SEGURANCA PATRIMONIAL	42601001	30/11/1999	50031	GUARDA CORPO MOVEL - QUEU LINE - EM TU	CAPITALIZED	10232	13201007.00	276,11
1	1006	CELULA APOIO	10908	SPO - SEGURANCA PATRIMONIAL	42601001	30/11/1999	50032	GUARDA CORPO MOVEL - QUEU LINE - EM TU	CAPITALIZED	10233	13201007.00	276,11
1	1006	CELULA APOIO	10908	SPO - SEGURANCA PATRIMONIAL	42601001	30/11/1999	50033	GUARDA CORPO MOVEL - QUEU LINE - EM TU	CAPITALIZED	10234	13201007.00	276,11
1	1006	CELULA APOIO	10908	SPO - SEGURANCA PATRIMONIAL	42601001	30/11/1999	50034	GUARDA CORPO MOVEL - QUEU LINE - EM TU	CAPITALIZED	10235	13201007.00	276,11
1	1006	CELULA APOIO	10908	SPO - SEGURANCA PATRIMONIAL	42601001	30/11/1999	50035	GUARDA CORPO MOVEL - QUEU LINE - EM TU	CAPITALIZED	10237	13201007.00	276,11
1	1006	CELULA APOIO	10908	SPO - SEGURANCA PATRIMONIAL	42601001	30/11/1999	50036	GUARDA CORPO MOVEL - QUEU LINE - EM TU	CAPITALIZED	10238	13201007.00	276,11
1	1006	CELULA APOIO	10908	SPO - SEGURANCA PATRIMONIAL	42601001	30/11/1999	50037	GUARDA CORPO MOVEL - QUEU LINE - EM TU	CAPITALIZED	10239	13201007.00	276,11
1	1006	CELULA APOIO	10908	SPO - SEGURANCA PATRIMONIAL	42601001	30/11/1999	50038	GUARDA CORPO MOVEL - QUEU LINE - EM TU	CAPITALIZED	10264	13201007.00	276,11
1	1006	CELULA APOIO	10908	SPO - SEGURANCA PATRIMONIAL	42601001	30/11/1999	50039	GUARDA CORPO MOVEL - QUEU LINE - EM TU	CAPITALIZED	10304	13201007.00	276,11
1	1006	CELULA APOIO	10908	SPO - SEGURANCA PATRIMONIAL	42601001	30/11/1999	50040	GUARDA CORPO MOVEL - QUEU LINE - EM TU	CAPITALIZED	10305	13201007.00	276,11
1	1006	CELULA APOIO	10908	SPO - SEGURANCA PATRIMONIAL	42601001	30/11/1999	50041	GUARDA CORPO MOVEL - QUEU LINE - EM TU	CAPITALIZED	10341	13201007.00	276,11
1	1006	CELULA APOIO	10908	SPO - SEGURANCA PATRIMONIAL	42601001	30/11/1999	50042	GUARDA CORPO MOVEL - QUEU LINE - EM TU	CAPITALIZED	10344	13201007.00	276,11
1	1006	CELULA APOIO	10908	SPO - SEGURANCA PATRIMONIAL	42601001	30/11/1999	50043	GUARDA CORPO MOVEL - QUEU LINE - EM TU	CAPITALIZED	10345	13201007.00	276,11
1	1006	CELULA APOIO	10908	SPO - SEGURANCA PATRIMONIAL	42601001	30/11/1999	50044	GUARDA CORPO MOVEL - QUEU LINE - EM TU	CAPITALIZED	12219	13201007.00	276,11
1	1006	CELULA APOIO	10908	SPO - SEGURANCA PATRIMONIAL	42601001	30/11/1999	50045	GUARDA CORPO MOVEL - QUEU LINE - EM TU	CAPITALIZED	12220	13201007.00	276,11
1	1006	CELULA APOIO	10908	SPO - SEGURANCA PATRIMONIAL	42601001	30/11/1999	50046	GUARDA CORPO MOVEL - QUEU LINE - EM TU	CAPITALIZED	12221	13201007.00	276,11
1	1006	CELULA APOIO	10908	SPO - SEGURANCA PATRIMONIAL	42601001	30/11/1999	50047	GUARDA CORPO MOVEL - QUEU LINE - EM TU	CAPITALIZED	12222	13201007.00	276,11
1	1006	CELULA APOIO	10908	SPO - SEGURANCA PATRIMONIAL	42601001	30/11/1999	50048	GUARDA CORPO MOVEL - QUEU LINE - EM TU	CAPITALIZED	12223	13201007.00	276,11
1	1006	CELULA APOIO	10908	SPO - SEGURANCA PATRIMONIAL	42601001	30/11/1999	50049	GUARDA CORPO MOVEL - QUEU LINE - EM TU	CAPITALIZED	12224	13201007.00	276,11
1	1006	CELULA APOIO	10908	SPO - SEGURANCA PATRIMONIAL	42601001	30/11/1999	50050	GUARDA CORPO MOVEL - QUEU LINE - EM TU	CAPITALIZED	12225	13201007.00	276,11
1	1006	CELULA APOIO	10908	SPO - SEGURANCA PATRIMONIAL	42601001	30/11/1999	50051	GUARDA CORPO MOVEL - QUEU LINE - EM TU	CAPITALIZED	12226	13201007.00	276,11
1	1006	CELULA APOIO	10908	SPO - SEGURANCA PATRIMONIAL	42601001	30/11/1999	50052	GUARDA CORPO MOVEL - QUEU LINE - EM TU	CAPITALIZED	12227	13201007.00	276,11
1	1006	CELULA APOIO	10908	SPO - SEGURANCA PATRIMONIAL	42601001	30/11/1999	50053	GUARDA CORPO MOVEL - QUEU LINE - EM TU	CAPITALIZED	12228	13201007.00	276,11
1	1006	CELULA APOIO	10908	SPO - SEGURANCA PATRIMONIAL	42601001	30/11/1999	50054	GUARDA CORPO MOVEL - QUEU LINE - EM TU	CAPITALIZED	12230	13201007.00	276,11
1	1006	CELULA APOIO	10908	SPO - SEGURANCA PATRIMONIAL	42601001	30/11/1999	50055	GUARDA CORPO MOVEL - QUEU LINE - EM TU	CAPITALIZED	12231	13201007.00	276,11
1	1006	CELULA APOIO	10908	SPO - SEGURANCA PATRIMONIAL	42601001	30/11/1999	50056	GUARDA CORPO MOVEL - QUEU LINE - EM TU	CAPITALIZED	12232	13201007.00	276,11
1	1006	CELULA APOIO	10908	SPO - SEGURANCA PATRIMONIAL	42601001	30/11/1999	50057	GUARDA CORPO MOVEL - QUEU LINE - EM TU	CAPITALIZED	12233	13201007.00	276,11
1	1006	CELULA APOIO	10908	SPO - SEGURANCA PATRIMONIAL	42601001	30/11/1999	50058	GUARDA CORPO MOVEL - QUEU LINE - EM TU	CAPITALIZED	12235	13201007.00	276,11
1	1006	CELULA APOIO	10908	SPO - SEGURANCA PATRIMONIAL	42601001	30/11/1999	50059	GUARDA CORPO MOVEL - QUEU LINE - EM TU	CAPITALIZED	10231	13201007.00	276,11
1	1006	CELULA APOIO	10908	SPO - SEGURANCA PATRIMONIAL	42601001	30/11/1999	50060	GUARDA CORPO MOVEL - QUEU LINE - EM TU	CAPITALIZED	10236	13201007.00	276,11
1	1006	CELULA APOIO	10908	SPO - SEGURANCA PATRIMONIAL	42601001	30/11/1999	50061	GUARDA CORPO MOVEL - QUEU LINE - EM TU	CAPITALIZED	12229	13201007.00	276,11
1	1006	CELULA APOIO	10908	SPO - SEGURANCA PATRIMONIAL	42601001	30/11/1999	50062	GUARDA CORPO MOVEL - QUEU LINE - EM TU	CAPITALIZED	12234	13201007.00	276,11
1	1006	CELULA APOIO	10908	SPO - SEGURANCA PATRIMONIAL	42601001	29/09/2000	50063	MESA MADEIRA 3 GAVETAS - 1,50X065X075	CAPITALIZED	354	13201007.00	207,08
1	1006	CELULA APOIO	10908	SPO - SEGURANCA PATRIMONIAL	42601001	29/09/2000	50064	COFRE ACO - 1,00X045X042	CAPITALIZED	5573	13201007.00	506,22
1	1006	CELULA APOIO	10908	SPO - SEGURANCA PATRIMONIAL	42601001	29/09/2000	50065	APARELHO TELEFONE - ERICSSON - MD110	CAPITALIZED	69	13201007.00	115,05
1	1006	CELULA APOIO	10914	CCTV	42601001	30/11/1999	50066	RACK ACO ALTO COM 1 PORTA DE VIDRO	CAPITALIZED	905	13201007.00	552,22
1	1006	CELULA APOIO	10914	CCTV	42601001	30/11/1999	50067	RACK ACO ALTO COM 1 PORTA DE VIDRO	CAPITALIZED	906	13201007.00	552,22
1	1006	CELULA APOIO	10914	CCTV	42601001	30/11/1999	50068	RACK ACO ALTO COM 1 PORTA DE VIDRO	CAPITALIZED	907	13201007.00	552,22
1	1006	CELULA APOIO	10914	CCTV	42601001	30/11/1999	50069	CENTRAL PABX - MD110 CONSONO	CAPITALIZED	908	13201007.00	3.635,46
1	1006	CELULA APOIO	10914	CCTV	42601001	30/11/1999	50070	VOICE MASTER DIGITAL VOICE	CAPITALIZED	909	13201007.00	874,35
1	1006	CELULA APOIO	10914	CCTV	42601001	30/11/1999	50071	VOICE MASTER DIGITAL VOICE	CAPITALIZED	912	13201007.00	874,35
1	1006	CELULA APOIO	10914	CCTV	42601001	30/11/1999	50072	VOICE MASTER DIGITAL VOICE	CAPITALIZED	913	13201007.00	874,35
1	1006	CELULA APOIO	10914	CCTV	42601001	30/11/1999	50073	VOICE MASTER DIGITAL VOICE	CAPITALIZED	914	13201007.00	874,35
1	1006	CELULA APOIO	10914	CCTV	42601001	30/11/1999	50074	VOICE MASTER DIGITAL VOICE	CAPITALIZED	915	13201007.00	874,35
1	1006	CELULA APOIO	10914	CCTV	42601001	30/11/1999	50075	RETIFICADOR DE PABX - 220 - PROTECO	CAPITALIZED	919	13201007.00	2.208,88
1	1006	CELULA APOIO	10914	CCTV	42601001	30/11/1999	50076	CENTRAL ALARME ENCENDIO - NOT FIER	CAPITALIZED	994	13201007.00	1.196,48
1	1006	CELULA APOIO	10914	CCTV	42601001	30/11/1999	50077	DUPLO DECK - TASCAM 302	CAPITALIZED	7196	13201007.00	1.334,54
1	1006	CELULA APOIO	10914	CCTV	42601001	30/11/1999	50078	CADEIRA FIXA VINIL	CAPITALIZED	7938	13201007.00	156,40
1	1006	CELULA APOIO	10914	CCTV	42601001	30/11/1999	50079	AMPLIFICADOR DE SOM - PEAVEY - IA-400V	CAPITALIZED	837	13201007.00	1.610,65
1	1006	CELULA APOIO	10914	CCTV	42601001	30/11/1999	50080	AMPLIFICADOR DE SOM - PEAVEY - IA-400V	CAPITALIZED	838	13201007.00	1.610,65

fls. 98697

Este documento é cópia do original, assinado digitalmente por CAMILA APARECIDA DIAS LIMA e Tribunal de Justica do Estado de Sao Paulo, protocolado em 01/03/2019 às 20:55 , sob o número WJMJ19700536040.
Para conferir o original, acesse o site https://esaj.tjsp.jus.br/pastadigital/pg/abrirConferenciaDocumento.do, informe o processo 1002265-62.2016.8.26.0659 e código 4488B7B.

fls. 98698

1	1006	CELULA APOIO	10914	CCTV	42601001	30/11/1999	50081	DISTRIBUIDOR DE AUDIO - PEAVEY	CAPITALIZED	845	13201007.00	1.610,65
1	1006	CELULA APOIO	10914	CCTV	42601001	30/11/1999	50082	NO BREAK - SMS - MANAGER II	CAPITALIZED	6997	13201007.00	225,49
1	1006	CELULA APOIO	10914	CCTV	42601001	30/11/1999	50083	NO BREAK - SMS - MANAGER II	CAPITALIZED	14445	13201007.00	225,49
1	1006	CELULA APOIO	10914	CCTV	42601001	30/11/1999	50084	NO BREAK - SMS - SINUS - DOUBLE II	CAPITALIZED	14479	13201007.00	225,49
1	1006	CELULA APOIO	10914	CCTV	42601001	30/11/1999	50085	APARELHO DE AR CONDICIONADO TIPO SPLIT	CAPITALIZED	14478	13201007.00	1.472,59
1	1006	CELULA APOIO	10914	CCTV	42601001	30/11/1999	50086	POLTRONA FIXA COM BRACOS TECIDO	CAPITALIZED	14475	13201007.00	225,49
1	1006	CELULA APOIO	10914	CCTV	42601001	30/11/1999	50087	ARMARIO ACO ALTO COM 2 PORTAS	CAPITALIZED	7886	13201007.00	322,13
1	1006	CELULA APOIO	10914	CCTV	42601001	30/11/1999	50088	MESA MADEIRA REUNIAO - 3,05X1,30X075	CAPITALIZED	14476	13201007.00	598,24
1	1006	CELULA APOIO	10914	CCTV	42601001	30/11/1999	50089	CADEIRA GIRATORIA TECIDO	CAPITALIZED	9780	13201007.00	197,88
1	1006	CELULA APOIO	10914	CCTV	42601001	30/11/1999	50090	ARMARIO ACO TIPO VESTIARIO COM 5 PORTA	CAPITALIZED	5201	13201007.00	220,89
1	1006	CELULA APOIO	10914	CCTV	42601001	30/11/1999	50091	ARMARIO ACO TIPO VESTIARIO COM 5 PORTA	CAPITALIZED	5203	13201007.00	220,89
1	1006	CELULA APOIO	10914	CCTV	42601001	30/11/1999	50092	CADEIRA GIRATORIA TECIDO	CAPITALIZED	14477	13201007.00	98,94
1	1006	CELULA APOIO	10914	CCTV	42601001	30/11/1999	50093	REFRIGERADOR ELETROLUX - DOUBLE D440	CAPITALIZED	14481	13201007.00	1.288,52
1	1006	CELULA APOIO	10914	CCTV	42601001	30/11/1999	50094	POLTRONA FIXA COM BRACOS TECIDO	CAPITALIZED	14482	13201007.00	225,49
1	1006	CELULA APOIO	10914	CCTV	42601001	30/11/1999	50095	POLTRONA FIXA COM BRACOS TECIDO	CAPITALIZED	14483	13201007.00	225,49
1	1006	CELULA APOIO	10914	CCTV	42601001	30/11/1999	50096	POLTRONA FIXA COM BRACOS TECIDO	CAPITALIZED	14484	13201007.00	225,49
1	1006	CELULA APOIO	11002	GERENCIA DE OPERAÇÕES	42601001	29/09/2000	50097	MESA MADEIRA COM 6 GAVETAS - 1,75X075X	CAPITALIZED	4721	13201007.00	276,11
1	1006	CELULA APOIO	11002	GERENCIA DE OPERAÇÕES	42601001	29/09/2000	50098	CADEIRA FIXA ESTRUTURA DE FERRO	CAPITALIZED	14380	13201007.00	142,66
1	1006	CELULA APOIO	11002	GERENCIA DE OPERAÇÕES	42601001	29/09/2000	50099	CADEIRA FIXA TECIDO AZUL	CAPITALIZED	14367	13201007.00	165,67
1	1006	CELULA APOIO	11002	GERENCIA DE OPERAÇÕES	42601001	29/09/2000	50100	POLTRONA FIXA COM BRACO TECIDO	CAPITALIZED	14374	13201007.00	225,49
1	1006	CELULA APOIO	11002	GERENCIA DE OPERAÇÕES	42601001	29/09/2000	50101	ARMARIO ACO COM 6 PRATELEIRAS 90 X 40 X	CAPITALIZED	14371	13201007.00	220,89
1	1006	CELULA APOIO	11002	GERENCIA DE OPERAÇÕES	42601001	29/09/2000	50102	CADEIRA FIXA ESTRUTURA DE FERRO	CAPITALIZED	14365	13201007.00	142,66
1	1006	CELULA APOIO	11002	GERENCIA DE OPERAÇÕES	42601001	29/09/2000	50103	CADEIRA GIRATORIA VINIL	CAPITALIZED	4935	13201007.00	184,60
1	1006	CELULA APOIO	11002	GERENCIA DE OPERAÇÕES	42601001	29/09/2000	50104	MESA MADEIRA COM 6 GAVETAS - 1,75X075X	CAPITALIZED	5559	13201007.00	276,11
1	1006	CELULA APOIO	11002	GERENCIA DE OPERAÇÕES	42601001	29/09/2000	50105	ARMARIO MADEIRA ALTO COM 2 PORTAS	CAPITALIZED	3211	13201007.00	216,29
1	1006	CELULA APOIO	11002	GERENCIA DE OPERAÇÕES	42601001	29/09/2000	50106	MESA MADEIRA REUNIAO - 3,00X1,18X075	CAPITALIZED	13737	13201007.00	598,24
1	1006	CELULA APOIO	11002	GERENCIA DE OPERAÇÕES	42601001	29/09/2000	50107	CADEIRA GIRATORIA TECIDO	CAPITALIZED	13738	13201007.00	197,88
1	1006	CELULA APOIO	11002	GERENCIA DE OPERAÇÕES	42601001	29/09/2000	50108	CADEIRA GIRATORIA TECIDO	CAPITALIZED	13739	13201007.00	98,94
1	1006	CELULA APOIO	11002	GERENCIA DE OPERAÇÕES	42601001	29/09/2000	50109	NO BREAK - SMS - SM-700	CAPITALIZED	13761	13201007.00	299,12
1	1006	CELULA APOIO	11002	GERENCIA DE OPERAÇÕES	42601001	29/09/2000	50110	NO BREAK - SMS - SM-700	CAPITALIZED	13762	13201007.00	299,12
1	1006	CELULA APOIO	11002	GERENCIA DE OPERAÇÕES	42601001	29/09/2000	50111	NO BREAK - SMS - SM-700	CAPITALIZED	13763	13201007.00	299,12
1	1006	CELULA APOIO	11002	GERENCIA DE OPERAÇÕES	42601001	29/09/2000	50112	NO BREAK - SMS - SM-700	CAPITALIZED	13764	13201007.00	299,12
1	1006	CELULA APOIO	11002	GERENCIA DE OPERAÇÕES	42601001	29/09/2000	50113	CADEIRA FIXA ESTRUTURA DE FERRO	CAPITALIZED	13767	13201007.00	138,06
1	1006	CELULA APOIO	11002	GERENCIA DE OPERAÇÕES	42601001	29/09/2000	50114	CADEIRA FIXA ESTRUTURA DE FERRO	CAPITALIZED	13768	13201007.00	138,06
1	1006	CELULA APOIO	11002	GERENCIA DE OPERAÇÕES	42601001	29/09/2000	50115	CADEIRA FIXA ESTRUTURA DE FERRO	CAPITALIZED	13769	13201007.00	138,06
1	1006	CELULA APOIO	11002	GERENCIA DE OPERAÇÕES	42601001	29/09/2000	50116	CADEIRA GIRATORIA TECIDO	CAPITALIZED	13770	13201007.00	197,88
1	1006	CELULA APOIO	11002	GERENCIA DE OPERAÇÕES	42601001	29/09/2000	50117	SOFA 6 LUGARES VINIL AZUL	CAPITALIZED	13771	13201007.00	391,16
1	1006	CELULA APOIO	11002	GERENCIA DE OPERAÇÕES	42601001	29/09/2000	50118	SOFA 6 LUGARES VINIL AZUL	CAPITALIZED	13772	13201007.00	391,16
1	1006	CELULA APOIO	11002	GERENCIA DE OPERAÇÕES	42601001	29/09/2000	50119	ESTANTE ACO COM 6 PRATELEIRAS	CAPITALIZED	13773	13201007.00	179,47
1	1006	CELULA APOIO	11002	GERENCIA DE OPERAÇÕES	42601001	29/09/2000	50120	ESTANTE ACO COM 6 PRATELEIRAS	CAPITALIZED	13774	13201007.00	179,47
1	1006	CELULA APOIO	11002	GERENCIA DE OPERAÇÕES	42601001	29/09/2000	50121	CADEIRA GIRATORIA TECIDO	CAPITALIZED	13775	13201007.00	197,88
1	1006	CELULA APOIO	11002	GERENCIA DE OPERAÇÕES	42601001	29/09/2000	50122	MESA MADEIRA COM 3 GAVETAS - 1,20X065X	CAPITALIZED	13776	13201007.00	197,88
1	1006	CELULA APOIO	11002	GERENCIA DE OPERAÇÕES	42601001	29/09/2000	50123	MESA MADEIRA COM 3 GAVETAS - 1,20X065X	CAPITALIZED	13777	13201007.00	197,88
1	1006	CELULA APOIO	11002	GERENCIA DE OPERAÇÕES	42601001	29/09/2000	50124	MESA MADEIRA COM 3 GAVETAS - 1,20X065X	CAPITALIZED	13778	13201007.00	197,88
1	1006	CELULA APOIO	11002	GERENCIA DE OPERAÇÕES	42601001	29/09/2000	50125	MESA MADEIRA COM 6 GAVETAS - 1,75X075X	CAPITALIZED	13779	13201007.00	276,11
1	1006	CELULA APOIO	11002	GERENCIA DE OPERAÇÕES	42601001	29/09/2000	50126	MESA MADEIRA COM 6 GAVETAS - 1,75X075X	CAPITALIZED	13780	13201007.00	276,11
1	1006	CELULA APOIO	11002	GERENCIA DE OPERAÇÕES	42601001	29/09/2000	50127	MESA MADEIRA COM 6 GAVETAS - 1,75X075X	CAPITALIZED	13781	13201007.00	276,11
1	1006	CELULA APOIO	11002	GERENCIA DE OPERAÇÕES	42601001	29/09/2000	50128	BALCAO MADEIRA 090X1,10	CAPITALIZED	13784	13201007.00	414,17
1	1006	CELULA APOIO	11002	GERENCIA DE OPERAÇÕES	42601001	29/09/2000	50129	POLTRONA COM BRACO TECIDO	CAPITALIZED	13785	13201007.00	225,49
1	1006	CELULA APOIO	11002	GERENCIA DE OPERAÇÕES	42601001	29/09/2000	50130	MESA MADEIRA PARA MICRO	CAPITALIZED	13786	13201007.00	161,06
1	1006	CELULA APOIO	11002	GERENCIA DE OPERAÇÕES	42601001	29/09/2000	50131	QUADRO PARA AVISOS	CAPITALIZED	13788	13201007.00	161,06
1	1006	CELULA APOIO	11002	GERENCIA DE OPERAÇÕES	42601001	29/09/2000	50132	LUZ EMERGENCIA	CAPITALIZED	13792	13201007.00	322,13
1	1006	CELULA APOIO	11002	GERENCIA DE OPERAÇÕES	42601001	29/09/2000	50133	CADEIRA GIRATORIA	CAPITALIZED	14378	13201007.00	188,68
1	1006	CELULA APOIO	11002	GERENCIA DE OPERAÇÕES	42601001	29/09/2000	50134	CADEIRA GIRATORIA COM BRACOS TECIDO	CAPITALIZED	16428	13201007.00	197,88
1	1006	CELULA APOIO	11002	GERENCIA DE OPERAÇÕES	42601001	29/09/2000	50135	ESTANTE ACO COM 6 PRATELEIRAS	CAPITALIZED	13765	13201007.00	179,47
1	1006	CELULA APOIO	11002	GERENCIA DE OPERAÇÕES	42601001	29/09/2000	50136	NO BREAK - APARELHOICE - MICRO CONTROL	CAPITALIZED	14372	13201007.00	368,[illegible]
1	1006	CELULA APOIO	11002	GERENCIA DE OPERAÇÕES	42601001	29/09/2000	50137	POLTRONA GIRATORIA COM BRACOS TECIDO	CAPITALIZED	14368	13201007.00	262,11
1	1006	CELULA APOIO	11002	GERENCIA DE OPERAÇÕES	42601001	29/09/2000	50138	LUZ EMERGENCIA	CAPITALIZED	7939	13201007.00	322,13
1	1006	CELULA APOIO	11002	GERENCIA DE OPERAÇÕES	42601001	29/09/2000	50139	MESA MADEIRA COM 3 GAVETAS 1,20 X 65 X	CAPITALIZED	14362	13201007.00	197,88
1	1006	CELULA APOIO	11002	GERENCIA DE OPERAÇÕES	42601001	29/09/2000	50140	MESA MADEIRA COM 3 GAVETAS - 1,20X065X	CAPITALIZED	5410	13201007.00	197,88
1	1006	CELULA APOIO	11002	GERENCIA DE OPERAÇÕES	42601001	29/09/2000	50141	ARMARIO MADEIRA ALTO COM 2 PORTAS	CAPITALIZED	3193	13201007.00	216,29
1	1006	CELULA APOIO	11002	GERENCIA DE OPERAÇÕES	42601001	29/09/2000	50142	MESA MADEIRA 120X070X075	CAPITALIZED	1687	13201007.00	193,[illegible]
1	1006	CELULA APOIO	11002	GERENCIA DE OPERAÇÕES	42601001	29/09/2000	50143	NO BREAK - SMS - SM-700	CAPITALIZED	13760	13201007.00	299,12
1	1006	CELULA APOIO	11002	GERENCIA DE OPERAÇÕES	42601001	29/09/2000	50144	MESA MADEIRA - 1,80X065X075	CAPITALIZED	13766	13201007.00	225,49
1	1006	CELULA APOIO	11002	GERENCIA DE OPERAÇÕES	42601001	29/09/2000	50145	QUADRO PARA ESCREVER BRANCO	CAPITALIZED	13787	13201007.00	170,[illegible]
1	1006	CELULA APOIO	11002	GERENCIA DE OPERAÇÕES	42601001	30/11/1999	50146	CADEIRA FIXA ESTRUTURA DE FERRO	CAPITALIZED	14369	13201007.00	142,66
1	1006	CELULA APOIO	11002	GERENCIA DE OPERAÇÕES	42601001	30/11/1999	50147	QUADRO PARA AVISOS	CAPITALIZED	14381	13201007.00	161,06
1	1006	CELULA APOIO	11002	GERENCIA DE OPERAÇÕES	42601001	30/11/1999	50148	MESA MADEIRA PARA IMPRESSORA	CAPITALIZED	14370	13201007.00	138,06
1	1006	CELULA APOIO	11002	GERENCIA DE OPERAÇÕES	42601001	30/11/1999	50149	MESA MADEIRA COM 3 GAVETAS 1,20 X 65 X	CAPITALIZED	14364	13201007.00	197,88
1	1006	CELULA APOIO	11002	GERENCIA DE OPERAÇÕES	42601001	30/11/1999	50150	BEBEDOURO ELETRICO - IBBL	CAPITALIZED	13791	13201007.00	289,92
1	1006	CELULA APOIO	11002	GERENCIA DE OPERAÇÕES	42601001	30/11/1999	50151	CADEIRA FIXA ESTRUTURA DE FERRO	CAPITALIZED	14377	13201007.00	142,66
1	1006	CELULA APOIO	11002	GERENCIA DE OPERAÇÕES	42601001	30/11/1999	50152	MESA MADEIRA COM 3 GAVETAS - 1,20X065X	CAPITALIZED	7514	13201007.00	197,88
1	1006	CELULA APOIO	11002	GERENCIA DE OPERAÇÕES	42601001	30/11/1999	50153	CADEIRA GIRATORIA COM BRACO TECIDO	CAPITALIZED	8302	13201007.00	197,88
1	1006	CELULA APOIO	11002	GERENCIA DE OPERAÇÕES	42601001	30/11/1999	50154	ARMARIO MADEIRA ALTO 2 PORTAS	CAPITALIZED	1482	13201007.00	211,[illegible]
1	1006	CELULA APOIO	11002	GERENCIA DE OPERAÇÕES	42601001	30/11/1999	50155	MESA MADEIRA COM 6 GAVETAS - 1,75X075X	CAPITALIZED	3513	13201007.00	276,11
1	1006	CELULA APOIO	11002	GERENCIA DE OPERAÇÕES	42601001	30/11/1999	50156	CADEIRA GIRATORIA COM BRACO TECIDO	CAPITALIZED	10322	13201007.00	197,88
1	1006	CELULA APOIO	11002	GERENCIA DE OPERAÇÕES	42601001	30/11/1999	50157	CADEIRA GIRATORIA COM BRACO TECIDO	CAPITALIZED	10325	13201007.00	197,88
1	1006	CELULA APOIO	11002	GERENCIA DE OPERAÇÕES	42601001	30/11/1999	50158	MESA MADEIRA COM 3 GAVETAS - 1,20X065X	CAPITALIZED	4363	13201007.00	197,88
1	1006	CELULA APOIO	11002	GERENCIA DE OPERAÇÕES	42601001	30/11/1999	50159	MESA MADEIRA COM 6 GAVETAS - 1,75X075X	CAPITALIZED	7613	13201007.00	276,11
1	1006	CELULA APOIO	11002	GERENCIA DE OPERAÇÕES	42601001	30/11/1999	50160	APARELHO TELEFONE - ERICSSON - MD110	CAPITALIZED	7615	13201007.00	115,[illegible]
1	1006	CELULA APOIO	11002	GERENCIA DE OPERAÇÕES	42601001	30/11/1999	50161	POLTRONA COM BRACO TECIDO	CAPITALIZED	7635	13201007.00	225,49
1	1006	CELULA APOIO	11002	GERENCIA DE OPERAÇÕES	42601001	30/11/1999	50162	ARMARIO MADEIRA ALTO COM 2 PORTAS	CAPITALIZED	7679	13201007.00	216,29
1	1006	CELULA APOIO	11002	GERENCIA DE OPERAÇÕES	42601001	30/11/1999	50163	CADEIRA GIRATORIA COM BRACO TECIDO	CAPITALIZED	10320	13201007.00	197,88
1	1006	CELULA APOIO	11002	GERENCIA DE OPERAÇÕES	42601001	30/11/1999	50164	CADEIRA GIRATORIA COM BRACO TECIDO	CAPITALIZED	10321	13201007.00	197,88
1	1006	CELULA APOIO	11002	GERENCIA DE OPERAÇÕES	42601001	30/11/1999	50165	LUZ EMERGENCIA	CAPITALIZED	934	13201007.00	322,13
1	1006	CELULA APOIO	11002	GERENCIA DE OPERAÇÕES	42601001	30/11/1999	50166	CADEIRA GIRATORIA COM BRACO TECIDO	CAPITALIZED	10330	13201007.00	197,88
1	1006	CELULA APOIO	11002	GERENCIA DE OPERAÇÕES	42601001	30/11/1999	50167	POLTRONA COM BRACO TECIDO	CAPITALIZED	4367	13201007.00	225,49
1	1006	CELULA APOIO	11002	GERENCIA DE OPERAÇÕES	42601001	30/11/1999	50168	CADEIRA GIRATORIA TECIDO	CAPITALIZED	7684	13201007.00	197,88
1	1006	CELULA APOIO	11002	GERENCIA DE OPERAÇÕES	42601001	30/11/1999	50169	CADEIRA GIRATORIA COM BRACO TECIDO	CAPITALIZED	10324	13201007.00	197,88
1	1006	CELULA APOIO	11003	GERENCIA DE MANUTENÇÃO	42601001	21/10/2008	50170	CADEIRA FIXA TECIDO	CAPITALIZED	14385	13201007.00	105
1	1006	CELULA APOIO	11003	GERENCIA DE MANUTENÇÃO	42601001	21/10/2008	50171	CADEIRA FIXA TECIDO	CAPITALIZED	14386	13201007.00	105
1	1006	CELULA APOIO	11003	GERENCIA DE MANUTENÇÃO	42601001	30/11/2007	50172	NOBREAK -SMS - SM700	CAPITALIZED	9822	13201007.00	550
1	1006	CELULA APOIO	11003	GERENCIA DE MANUTENÇÃO	42601001	30/11/2007	50173	NOBREAK -SMS - SM700	CAPITALIZED	9816	13201007.00	550
1	1006	CELULA APOIO	11003	GERENCIA DE MANUTENÇÃO	42601001	30/11/2007	50174	NOBREAK -SMS - SM700	CAPITALIZED	9811	13201007.00	550
1	1006	CELULA APOIO	11003	GERENCIA DE MANUTENÇÃO	42601001	30/11/2007	50175	NOBREAK -SMS - SM700	CAPITALIZED	9814	13201007.00	550
1	1006	CELULA APOIO	11003	GERENCIA DE MANUTENÇÃO	42601001	30/11/2007	50176	NOBREAK -SMS - SM700	CAPITALIZED	9815	13201007.00	550
1	1006	CELULA APOIO	11003	GERENCIA DE MANUTENÇÃO	42601001	30/11/1999	50177	CADEIRA GIRATORIA VINIL TIPO CAIXA	CAPITALIZED	2832	13201007.00	82,83
1	1006	CELULA APOIO	11003	GERENCIA DE MANUTENÇÃO	42601001	24/10/2007	50178	REGISTRADORA - GERTEC - TEC84 - 20709515	CAPITALIZED	9782	13201007.00	[illegible]
1	1006	CELULA APOIO	11003	GERENCIA DE MANUTENÇÃO	42601001	13/09/2007	50179	GAVETA TIPO CAIXA - GERBO	CAPITALIZED	9276	13201007.00	320
1	1006	CELULA APOIO	11003	GERENCIA DE MANUTENÇÃO	42601001	13/09/2007	50180	GAVETA ACO TIPO CAIXA - GERBO	CAPITALIZED	9267	13201007.00	320
1	1006	CELULA APOIO	11003	GERENCIA DE MANUTENÇÃO	42601001	13/09/2007	50181	GAVETA ACO TIPO CAIXA - GERBO	CAPITALIZED	9268	13201007.00	320
1	1006	CELULA APOIO	11003	GERENCIA DE MANUTENÇÃO	42601001	13/09/2007	50182	GAVETA ACO TIPO CAIXA - GERBO	CAPITALIZED	9269	13201007.00	320
1	1006	CELULA APOIO	11003	GERENCIA DE MANUTENÇÃO	42601001	13/09/2007	50183	GAVETA ACO TIPO CAIXA - GERBO	CAPITALIZED	9270	13201007.00	320
1	1006	CELULA APOIO	11003	GERENCIA DE MANUTENÇÃO	42601001	13/09/2007	50184	NO BREAK - SMS - 700	CAPITALIZED	9362	13201007.00	[illegible]
1	1006	CELULA APOIO	11003	GERENCIA DE MANUTENÇÃO	42601001	24/01/2007	50185	COIFA - 080X070X035	CAPITALIZED	8794	13201007.00	[illegible]
1	1006	CELULA APOIO	11003	GERENCIA DE MANUTENÇÃO	42601001	29/09/2000	50186	CADEIRA FIXA ESTRUTURA FERRO (7)	CAPITALIZED	S/PLACA2	13201007.00	142,66
1	1006	CELULA APOIO	11003	GERENCIA DE MANUTENÇÃO	42601001	14/06/2006	50187	BEBEDOURO ELETRICO - CANOVAS	CAPITALIZED	8377	13201007.00	1.510,00
1	1006	CELULA APOIO	11003	GERENCIA DE MANUTENÇÃO	42601001	30/11/1999	50188	CADEIRA FIXA MADEIRA ESTOFADO VINIL	CAPITALIZED	8890	13201007.00	133,45
1	1006	CELULA APOIO	11003	GERENCIA DE MANUTENÇÃO	42601001	30/11/1999	50189	CADEIRA FIXA MADEIRA ESTOFADO VINIL	CAPITALIZED	8900	13201007.00	133,45
1	1006	CELULA APOIO	11003	GERENCIA DE MANUTENÇÃO	42601001	30/11/1999	50190	CADEIRA FIXA MADEIRA ESTOFADO VINIL	CAPITALIZED	8902	13201007.00	133,45
1	1006	CELULA APOIO	11003	GERENCIA DE MANUTENÇÃO	42601001	30/11/1999	50191	CADEIRA FIXA MADEIRA ESTOFADO VINIL	CAPITALIZED	8904	13201007.00	133,45
1	1006	CELULA APOIO	11003	GERENCIA DE MANUTENÇÃO	42601001	30/11/1999	50192	CADEIRA FIXA MADEIRA ESTOFADO VINIL	CAPITALIZED	11303	13201007.00	133,45
1	1006	CELULA APOIO	11003	GERENCIA DE MANUTENÇÃO	42601001	30/11/1999	50193	CADEIRA FIXA MADEIRA ESTOFADO VINIL	CAPITALIZED	11309	13201007.00	133,45
1	1006	CELULA APOIO	11003	GERENCIA DE MANUTENÇÃO	42601001	30/11/1999	50194	CADEIRA FIXA MADEIRA ESTOFADO VINIL	CAPITALIZED	11316	13201007.00	133,45
1	1006	CELULA APOIO	11003	GERENCIA DE MANUTENÇÃO	42601001	30/11/1999	50195	CADEIRA FIXA MADEIRA ESTOFADO VINIL	CAPITALIZED	11319	13201007.00	133,45
1	1006	CELULA APOIO	11003	GERENCIA DE MANUTENÇÃO	42601001	30/11/1999	50196	CADEIRA FIXA MADEIRA ESTOFADO VINIL	CAPITALIZED	11320	13201007.00	133,45
1	1006	CELULA APOIO	11003	GERENCIA DE MANUTENÇÃO	42601001	30/11/1999	50197	CADEIRA FIXA MADEIRA ESTOFADO VINIL	CAPITALIZED	11323	13201007.00	133,45
1	1006	CELULA APOIO	11003	GERENCIA DE MANUTENÇÃO	42601001	30/11/1999	50198	CADEIRA FIXA MADEIRA ESTOFADO VINIL	CAPITALIZED	11324	13201007.00	133,45
1	1006	CELULA APOIO	11003	GERENCIA DE MANUTENÇÃO	42601001	30/11/1999	50199	CADEIRA FIXA MADEIRA ESTOFADO VINIL	CAPITALIZED	11331	13201007.00	133,45
1	1006	CELULA APOIO	11003	GERENCIA DE MANUTENÇÃO	42601001	30/11/1999	50200	CADEIRA FIXA COM BRACOS ESTOFADO VERM	CAPITALIZED	6075	13201007.00	552,22
1	1006	CELULA APOIO	11003	GERENCIA DE MANUTENÇÃO	42601001	30/11/1999	50201	CADEIRA FIXA MADEIRA ESTOFADO VINIL	CAPITALIZED	11305	13201007.00	133,45
1	1006	CELULA APOIO	11003	GERENCIA DE MANUTENÇÃO	42601001	30/11/1999	50202	CADEIRA FIXA MADEIRA ESTOFADO VINIL	CAPITALIZED	11308	13201007.00	133,45
1	1006	CELULA APOIO	11003	GERENCIA DE MANUTENÇÃO	42601001	30/11/1999	50203	CADEIRA FIXA MADEIRA ESTOFADO VINIL	CAPITALIZED	11310	13201007.00	133,45
1	1006	CELULA APOIO	11003	GERENCIA DE MANUTENÇÃO	42601001	30/11/1999	50204	CADEIRA FIXA MADEIRA ESTOFADO VINIL	CAPITALIZED	11312	13201007.00	133,45
1	1006	CELULA APOIO	11003	GERENCIA DE MANUTENÇÃO	42601001	30/11/1999	50205	CADEIRA FIXA MADEIRA ESTOFADO VINIL	CAPITALIZED	11321	13201007.00	133,45
1	1006	CELULA APOIO	11003	GERENCIA DE MANUTENÇÃO	42601001	30/11/1999	50206	CADEIRA FIXA MADEIRA ESTOFADO VINIL	CAPITALIZED	11330	13201007.00	133,45
1	1006	CELULA APOIO	11003	GERENCIA DE MANUTENÇÃO	42601001	30/11/1999	50207	CADEIRA FIXA MADEIRA ESTOFADO VINIL	CAPITALIZED	11332	13201007.00	133,45

Este documento é cópia do original, assinado digitalmente por CAMILA APARECIDA DIAS LIMA e Tribunal de Justiça do Estado de São Paulo, protocolado em 01/03/2019 às 20:56, sob o número WJMJ19700053040.
Para conferir o original, acesse o site https://esaj.tjsp.jus.br/pastadigital/pg/abrirConferenciaDocumento.do, informe o processo 1002265-62.2016.8.26.0659 e código 4488B7B.

1	1006	CELULA APOIO	11003	GERENCIA DE MANUTENÇÃO	42601001	30/11/1999	50208	APARELHO DVD - PHILIPS - DVD - 615	CAPITALIZED	12698	13201007.00	317,53
1	1006	CELULA APOIO	11003	GERENCIA DE MANUTENÇÃO	42601001	30/11/1999	50209	APARELHO CD PLAY - TASCAM - 450	CAPITALIZED	14231	13201007.00	598,24
1	1006	CELULA APOIO	11003	GERENCIA DE MANUTENÇÃO	42601001	30/11/1999	50210	CADEIRA FIXA COM BRACOS ESTOFADO VERM	CAPITALIZED	3855	13201007.00	552,22
1	1006	CELULA APOIO	11003	GERENCIA DE MANUTENÇÃO	42601001	30/11/1999	50211	CADEIRA FIXA BRANCA DE POLIPROPILENO	CAPITALIZED	5021A	13201007.00	161,06
1	1006	CELULA APOIO	11003	GERENCIA DE MANUTENÇÃO	42601001	30/11/1999	50212	CADEIRA FIXA COM BRACOS ESTOFADO VERM	CAPITALIZED	6058	13201007.00	552,22
1	1006	CELULA APOIO	11003	GERENCIA DE MANUTENÇÃO	42601001	30/11/1999	50213	CADEIRA FIXA ESTRUTURA POLIPROPILENO	CAPITALIZED	2962	13201007.00	142,66
1	1006	CELULA APOIO	11003	GERENCIA DE MANUTENÇÃO	42601001	30/11/1999	50214	REFLETOR PAR	CAPITALIZED	14234	13201007.00	736,3
1	1006	CELULA APOIO	11003	GERENCIA DE MANUTENÇÃO	42601001	30/11/1999	50215	CADEIRA DE RODAS	CAPITALIZED	15341	13201007.00	207,08
1	1006	CELULA APOIO	11003	GERENCIA DE MANUTENÇÃO	42601001	30/11/1999	50216	CADEIRA FIXA COM BRACOS TECIDO	CAPITALIZED	5931	13201007.00	151,84
1	1006	CELULA APOIO	11003	GERENCIA DE MANUTENÇÃO	42601001	30/11/1999	50217	CADEIRA FIXA COM BRACOS ESTOFADO VERM	CAPITALIZED	6060	13201007.00	552,22
1	1006	CELULA APOIO	11003	GERENCIA DE MANUTENÇÃO	42601001	30/11/1999	50218	CADEIRA FIXA COM BRACOS ESTOFADO VERM	CAPITALIZED	6061	13201007.00	552,22
1	1006	CELULA APOIO	11003	GERENCIA DE MANUTENÇÃO	42601001	30/11/1999	50219	CADEIRA FIXA COM BRACOS ESTOFADO VERM	CAPITALIZED	6062	13201007.00	552,22
1	1006	CELULA APOIO	11003	GERENCIA DE MANUTENÇÃO	42601001	30/11/1999	50220	CADEIRA FIXA COM BRACOS ESTOFADO VERM	CAPITALIZED	6063	13201007.00	552,22
1	1006	CELULA APOIO	10914	CCTV	42601001	30/11/1999	50221	CADEIRA GIRATORIA TECIDO	CAPITALIZED	14485	13201007.00	197,88
1	1006	CELULA APOIO	10914	CCTV	42601001	30/11/1999	50222	MESA MADEIRA COM 6 GAVETAS - 1,75X075X	CAPITALIZED	14486	13201007.00	276,11
1	1006	CELULA APOIO	10914	CCTV	42601001	30/11/1999	50223	DUR SYSTEM DIGITAL DE GRAVACAO	CAPITALIZED	14487	13201007.00	1.978,80
1	1006	CELULA APOIO	10914	CCTV	42601001	30/11/1999	50224	DUR SYSTEM DIGITAL DE GRAVACAO	CAPITALIZED	14488	13201007.00	1.978,80
1	1006	CELULA APOIO	10914	CCTV	42601001	30/11/1999	50225	CADEIRA GIRATORIA TECIDO	CAPITALIZED	7619	13201007.00	197,88
1	1006	CELULA APOIO	10914	CCTV	42601001	30/11/1999	50226	TELEVISOR 29 - TOSHIBA	CAPITALIZED	14492	13201007.00	363,55
1	1006	CELULA APOIO	10914	CCTV	42601001	30/11/1999	50227	TELEVISOR 29 - TOSHIBA	CAPITALIZED	14493	13201007.00	363,55
1	1006	CELULA APOIO	10914	CCTV	42601001	30/11/1999	50228	TELEVISOR 29 - CCE	CAPITALIZED	14496	13201007.00	363,55
1	1006	CELULA APOIO	10914	CCTV	42601001	30/11/1999	50229	RAD OPTIMUX - X-LE 1/16 CANAIS	CAPITALIZED	14502	13201007.00	6.304,54
1	1006	CELULA APOIO	10914	CCTV	42601001	30/11/1999	50230	VOICE MASTER DIGITAL VOICE	CAPITALIZED	910	13201007.00	874,95
1	1006	CELULA APOIO	10914	CCTV	42601001	30/11/1999	50231	BLOCKER E1	CAPITALIZED	10240	13201007.00	920,37
1	1006	CELULA APOIO	10914	CCTV	42601001	30/11/1999	50232	VOICE MASTER DIGITAL VOICE	CAPITALIZED	911	13201007.00	874,95
1	1006	CELULA APOIO	10914	CCTV	42601001	30/11/1999	50233	RACK ACO ALTO COM 1 PORTA DE VIDRO - CD	CAPITALIZED	917	13201007.00	552,22
1	1006	CELULA APOIO	10914	CCTV	42601001	30/11/1999	50234	AMPLIFICADOR DE SOM - PEAVEY - AC8	CAPITALIZED	835	13201007.00	1.564,63
1	1006	CELULA APOIO	10914	CCTV	42601001	30/11/1999	50235	AMPLIFICADOR DE SOM - PEAVEY - IA-400V	CAPITALIZED	839	13201007.00	1.610,65
1	1006	CELULA APOIO	10914	CCTV	42601001	30/11/1999	50236	CONJ CAIXA DE SOM - M AUDIO - BX5A	CAPITALIZED	9778	13201007.00	1.334,54
1	1006	CELULA APOIO	10914	CCTV	42601001	30/11/1999	50237	MICROFONE COM PEDESTAL DE FERRO	CAPITALIZED	7965	13201007.00	322,13
1	1006	CELULA APOIO	10914	CCTV	42601001	30/11/1999	50238	NO BREAK - SMS - 700	CAPITALIZED	14444	13201007.00	299,12
1	1006	CELULA APOIO	10915	MANUTENÇÃO UTILIDADES	42601001	29/09/2000	50239	BANCADA MADEIRA - 2,50X1,00	CAPITALIZED	181	13201007.00	529,21
1	1006	CELULA APOIO	10915	MANUTENÇÃO UTILIDADES	42601001	29/09/2000	50240	ESTANTE ACO COM 5 PRATELEIRAS	CAPITALIZED	307	13201007.00	174,87
1	1006	CELULA APOIO	10915	MANUTENÇÃO UTILIDADES	42601001	29/09/2000	50241	CENTRAL DE AR - TRANE	CAPITALIZED	693	13201007.00	1.472,59
1	1006	CELULA APOIO	10915	MANUTENÇÃO UTILIDADES	42601001	29/09/2000	50242	ESTANTE ACO COM 5 PRATELEIRAS	CAPITALIZED	9790	13201007.00	174,87
1	1006	CELULA APOIO	10915	MANUTENÇÃO UTILIDADES	42601001	29/09/2000	50243	ARMARIO ACO COM 6 PORTAS	CAPITALIZED	7892	13201007.00	161,06
1	1006	CELULA APOIO	10915	MANUTENÇÃO UTILIDADES	42601001	29/09/2000	50244	BICICLETA CALOI BARRA FORTE	CAPITALIZED	9064	13201007.00	322,13
1	1006	CELULA APOIO	10915	MANUTENÇÃO UTILIDADES	42601001	29/09/2000	50245	ARMARIO DE ACO 4 PRATELEIRAS 1,50X61X2,	CAPITALIZED	6718	13201007.00	207,08
1	1006	CELULA APOIO	10915	MANUTENÇÃO UTILIDADES	42601001	29/09/2000	50246	ARMARIO ACO 2 PRATELEIRAS	CAPITALIZED	6719	13201007.00	184,07
1	1006	CELULA APOIO	10915	MANUTENÇÃO UTILIDADES	42601001	29/09/2000	50247	TELEVISOR 29 - PANASONIC TC 29 KLV 05	CAPITALIZED	14397	13201007.00	363,55
1	1006	CELULA APOIO	10915	MANUTENÇÃO UTILIDADES	42601001	29/09/2000	50248	CAIXA DE SOM - GAD AUX 08 + DRIVE	CAPITALIZED	9806	13201007.00	
1	1006	CELULA APOIO	10915	MANUTENÇÃO UTILIDADES	42601001	29/09/2000	50249	ESTANTE ACO COM 6 PRATELEIRAS - 092X035	CAPITALIZED	306	13201007.00	179,47
1	1006	CELULA APOIO	10915	MANUTENÇÃO UTILIDADES	42601001	29/09/2000	50250	ARMARIO TIPO VESTIARIO COM 5 PORTAS	CAPITALIZED	308	13201007.00	220,89
1	1006	CELULA APOIO	10915	MANUTENÇÃO UTILIDADES	42601001	29/09/2000	50251	CADEIRA FIXA TECIDO	CAPITALIZED	14396	13201007.00	165,67
1	1006	CELULA APOIO	10915	MANUTENÇÃO UTILIDADES	42601001	29/09/2000	50252	MESA MADEIRA COM 3 GAVETAS - 1,20X065X	CAPITALIZED	14403	13201007.00	197,88
1	1006	CELULA APOIO	10915	MANUTENÇÃO UTILIDADES	42601001	29/09/2000	50253	ARMARIO ACO SUSPENSO COM 2 PORTAS - 0(	CAPITALIZED	14404	13201007.00	193,28
1	1006	CELULA APOIO	10915	MANUTENÇÃO UTILIDADES	42601001	29/09/2000	50254	ARMARIO MADEIRA BAIXO COM 2 PORTAS	CAPITALIZED	14408	13201007.00	207,08
1	1006	CELULA APOIO	10915	MANUTENÇÃO UTILIDADES	42601001	29/09/2000	50255	QUADRO PARA AVISOS - 1,20X090	CAPITALIZED	14412	13201007.00	161,06
1	1006	CELULA APOIO	10915	MANUTENÇÃO UTILIDADES	42601001	29/09/2000	50256	APARELHO AR CONDICIONADOICIONADO - TR	CAPITALIZED	682	13201007.00	1.472,59
1	1006	CELULA APOIO	10915	MANUTENÇÃO UTILIDADES	42601001	29/09/2000	50257	CADEIRA FIXA MADEIRA	CAPITALIZED	14409	13201007.00	110,44
1	1006	CELULA APOIO	10915	MANUTENÇÃO UTILIDADES	42601001	29/09/2000	50258	MESA DE SOM - UNIC - MAC 06 STD - 6 CANAI	CAPITALIZED	8727	13201007.00	1.656,67
1	1006	CELULA APOIO	10915	MANUTENÇÃO UTILIDADES	42601001	29/09/2000	50259	BANCADA MADEIRA COM 4 GAVETAS HORIZO	CAPITALIZED	14395	13201007.00	358,94
1	1006	CELULA APOIO	10915	MANUTENÇÃO UTILIDADES	42601001	29/09/2000	50260	APARELHO DE AR CONDICIONADO TRANE	CAPITALIZED	419	13201007.00	1.426,57
1	1006	CELULA APOIO	10915	MANUTENÇÃO UTILIDADES	42601001	29/09/2000	50261	CAIXA DE SOM - GAD AUX 08 + DRIVE	CAPITALIZED	9831	13201007.00	0
1	1006	CELULA APOIO	10915	MANUTENÇÃO UTILIDADES	42601001	29/09/2000	50262	CADEIRA FIXA TECIDO	CAPITALIZED	309	13201007.00	165,67
1	1006	CELULA APOIO	10915	MANUTENÇÃO UTILIDADES	42601001	29/09/2000	50263	MESA MADEIRA 6 GAVETAS 1,60X70X75	CAPITALIZED	14393	13201007.00	271,51
1	1006	CELULA APOIO	10915	MANUTENÇÃO UTILIDADES	42601001	30/11/1999	50264	ESCADA ALUMINIO COM 8 DEGRAUS	CAPITALIZED	14407	13201007.00	368,15
1	1006	CELULA APOIO	10915	MANUTENÇÃO UTILIDADES	42601001	30/11/1999	50265	BALCAO ACO INOX - SPAGHETEIRA - FRYMAST	CAPITALIZED	14413	13201007.00	1.334,54
1	1006	CELULA APOIO	10915	MANUTENÇÃO UTILIDADES	42601001	30/11/1999	50266	FRIGOBAR	CAPITALIZED	14414	13201007.00	368,15
1	1006	CELULA APOIO	10915	MANUTENÇÃO UTILIDADES	42601001	30/11/1999	50267	ESTANTE ACO 5 PRATELEIRAS	CAPITALIZED	14394	13201007.00	161,06
1	1006	CELULA APOIO	10915	MANUTENÇÃO UTILIDADES	42601001	30/11/1999	50268	BEBEDOURO ELETRICO - IBBL	CAPITALIZED	14406	13201007.00	289,92
1	1006	CELULA APOIO	10915	MANUTENÇÃO UTILIDADES	42601001	30/11/1999	50269	CADEIRA FIXA TECIDO	CAPITALIZED	6722	13201007.00	165,67
1	1006	CELULA APOIO	10915	MANUTENÇÃO UTILIDADES	42601001	30/11/1999	50270	CADEIRA FIXA MADEIRA	CAPITALIZED	14411	13201007.00	110,44
1	1006	CELULA APOIO	10915	MANUTENÇÃO UTILIDADES	42601001	30/11/1999	50271	BANCADA ACO COM 5 PRATELEIRAS E 1 PORT	CAPITALIZED	7867	13201007.00	368,15
1	1006	CELULA APOIO	10915	MANUTENÇÃO UTILIDADES	42601001	30/11/1999	50272	ARMARIO ACO ALTO COM 2 PORTAS	CAPITALIZED	7889	13201007.00	322,13
1	1006	CELULA APOIO	10915	MANUTENÇÃO UTILIDADES	42601001	30/11/1999	50273	CAIXA DE SOM - GAD AUX 08 + DRIVE	CAPITALIZED	8360	13201007.00	0
1	1006	CELULA APOIO	10915	MANUTENÇÃO UTILIDADES	42601001	30/11/1999	50274	CAIXA DE SOM - GAD AUX 08 + DRIVE	CAPITALIZED	8365	13201007.00	
1	1006	CELULA APOIO	10915	MANUTENÇÃO UTILIDADES	42601001	30/11/1999	50275	CAIXA DE SOM - GAD AUX 08 + DRIVE	CAPITALIZED	8366	13201007.00	552,22
1	1006	CELULA APOIO	10915	MANUTENÇÃO UTILIDADES	42601001	30/11/1999	50276	CAIXA DE SOM - GAD AUX 08 + DRIVE	CAPITALIZED	8367	13201007.00	0
1	1006	CELULA APOIO	10915	MANUTENÇÃO UTILIDADES	42601001	30/11/1999	50277	ESCADA MADEIRA 7 DEGRAUS	CAPITALIZED	14419	13201007.00	276,11
1	1006	CELULA APOIO	10915	MANUTENÇÃO UTILIDADES	42601001	30/11/1999	50278	CAIXA DE SOM - GAD AUX 08 + DRIVE	CAPITALIZED	9830	13201007.00	552,22
1	1006	CELULA APOIO	10915	MANUTENÇÃO UTILIDADES	42601001	30/11/1999	50279	CADEIRA FIXA VINIL	CAPITALIZED	9850	13201007.00	156,48
1	1006	CELULA APOIO	10915	MANUTENÇÃO UTILIDADES	42601001	30/11/1999	50280	CENTRAL TELEFONICA	CAPITALIZED	430	13201007.00	2.485,00
1	1006	CELULA APOIO	10915	MANUTENÇÃO UTILIDADES	42601001	30/11/1999	50281	ARMARIO ACO TIPO VESTIARIO COM 4 PORTA	CAPITALIZED	7222	13201007.00	207,08
1	1006	CELULA APOIO	10915	MANUTENÇÃO UTILIDADES	42601001	30/11/1999	50282	ARMARIO TIPO VESTIARIO COM 5 PORTAS	CAPITALIZED	5198	13201007.00	220,89
1	1006	CELULA APOIO	10915	MANUTENÇÃO UTILIDADES	42601001	30/11/1999	50283	CADEIRA FIXA MADEIRA	CAPITALIZED	14410	13201007.00	110,44
1	1006	CELULA APOIO	10915	MANUTENÇÃO UTILIDADES	42601001	30/11/1999	50284	CAIXA DE SOM - GAD AUX 08 + DRIVE	CAPITALIZED	8361	13201007.00	552,22
1	1006	CELULA APOIO	10916	MANUTENÇÃO RIDES	42601001	30/11/1999	50285	BEBEDOURO ELETRICO - IBBL	CAPITALIZED	10273	13201007.00	289,92
1	1006	CELULA APOIO	10916	MANUTENÇÃO RIDES	42601001	29/09/2000	50286	BICICLETA BARRA FORTE -CALOI	CAPITALIZED	15308	13201007.00	322,13
1	1006	CELULA APOIO	10916	MANUTENÇÃO RIDES	42601001	29/09/2000	50287	ARMARIO ACO COM 2 PRATELEIRAS - 090X04(	CAPITALIZED	6216	13201007.00	216,29
1	1006	CELULA APOIO	10916	MANUTENÇÃO RIDES	42601001	29/09/2000	50288	RACK ALTO ACO COM 1 PORTA DE VIDRO- M(	CAPITALIZED	6222	13201007.00	552,22
1	1006	CELULA APOIO	10916	MANUTENÇÃO RIDES	42601001	29/09/2000	50289	ARMARIO ACO COM 4 PRATELEIRAS - ISMA - (	CAPITALIZED	3220	13201007.00	207,08
1	1006	CELULA APOIO	10916	MANUTENÇÃO RIDES	42601001	29/09/2000	50290	ARMARIO ACO COM 2 PRATELEIRAS - 1,00X04	CAPITALIZED	12485	13201007.00	216,29
1	1006	CELULA APOIO	10916	MANUTENÇÃO RIDES	42601001	29/09/2000	50291	MESA DE ACO COM 2 GAVETAS - CMB - 1,85X	CAPITALIZED	12489	13201007.00	368,15
1	1006	CELULA APOIO	10916	MANUTENÇÃO RIDES	42601001	29/09/2000	50292	ESCADA DE ALUMINIO COM 7 DEGRAUS	CAPITALIZED	12490	13201007.00	322,13
1	1006	CELULA APOIO	10916	MANUTENÇÃO RIDES	42601001	29/09/2000	50293	BANCADA DE MADEIRA - 2,50X065X090	CAPITALIZED	12491	13201007.00	299,12
1	1006	CELULA APOIO	10916	MANUTENÇÃO RIDES	42601001	29/09/2000	50294	RACK ALTO ACO COM 1 PORTA DE VIDRO- STI	CAPITALIZED	12492	13201007.00	552,22
1	1006	CELULA APOIO	10916	MANUTENÇÃO RIDES	42601001	29/09/2000	50295	ESCADA DE ALUMINIO COM 7 DEGRAUS	CAPITALIZED	12500	13201007.00	322,13
1	1006	CELULA APOIO	10916	MANUTENÇÃO RIDES	42601001	29/09/2000	50296	CENTRAL DE AR CONDICIONADO TRANE	CAPITALIZED	12687	13201007.00	1.610,65
1	1006	CELULA APOIO	10916	MANUTENÇÃO RIDES	42601001	29/09/2000	50297	CENTRAL DE AR CONDICIONADO TRANE	CAPITALIZED	12688	13201007.00	1.610,65
1	1006	CELULA APOIO	10916	MANUTENÇÃO RIDES	42601001	29/09/2000	50298	CENTRAL DE AR CONDICIONADO TRANE	CAPITALIZED	12689	13201007.00	1.610,65
1	1006	CELULA APOIO	10916	MANUTENÇÃO RIDES	42601001	30/11/1999	50299	CADEIRA FIXA ESTOFADO CINZA	CAPITALIZED	1476	13201007.00	179,47
1	1006	CELULA APOIO	10917	FERRAMENTARIA - MANUTENÇÃO	42601001	30/11/1999	50300	ESCADA ALUMINIO 6 DEGRAUS DE ABRIR	CAPITALIZED	15205	13201007.00	276,11
1	1006	CELULA APOIO	10917	FERRAMENTARIA - MANUTENÇÃO	42601001	30/11/1999	50301	ESCADA ALUMINIO 6 DEGRAUS DE ABRIR	CAPITALIZED	15190	13201007.00	276,11
1	1006	CELULA APOIO	10917	FERRAMENTARIA - MANUTENÇÃO	42601001	29/09/2000	50302	CLAVICULARIO - 045X020X050	CAPITALIZED	5582	13201007.00	230,09
1	1006	CELULA APOIO	10917	FERRAMENTARIA - MANUTENÇÃO	42601001	29/09/2000	50303	ESCADA ALUMINIO 7 DEGRAUS DE ABRIR	CAPITALIZED	6643	13201007.00	322,13
1	1006	CELULA APOIO	10917	FERRAMENTARIA - MANUTENÇÃO	42601001	29/09/2000	50304	LANTERNA - WESTERN	CAPITALIZED	12850	13201007.00	138,06
1	1006	CELULA APOIO	10917	FERRAMENTARIA - MANUTENÇÃO	42601001	29/09/2000	50305	ARMARIO ACO COM 6 PRATELEIRAS	CAPITALIZED	12851	13201007.00	220,89
1	1006	CELULA APOIO	10917	FERRAMENTARIA - MANUTENÇÃO	42601001	29/09/2000	50306	ARMARIO ACO COM 6 PRATELEIRAS	CAPITALIZED	12852	13201007.00	220,89
1	1006	CELULA APOIO	10917	FERRAMENTARIA - MANUTENÇÃO	42601001	29/09/2000	50307	ARMARIO ACO COM 6 PRATELEIRAS	CAPITALIZED	12853	13201007.00	220,89
1	1006	CELULA APOIO	10917	FERRAMENTARIA - MANUTENÇÃO	42601001	29/09/2000	50308	ARMARIO ACO COM 5 PRATELEIRAS	CAPITALIZED	12854	13201007.00	197,88
1	1006	CELULA APOIO	10917	FERRAMENTARIA - MANUTENÇÃO	42601001	29/09/2000	50309	ARMARIO MADEIRA ALTO COM 5 PORTAS	CAPITALIZED	12856	13201007.00	211,69
1	1006	CELULA APOIO	10917	FERRAMENTARIA - MANUTENÇÃO	42601001	29/09/2000	50310	ARMARIO ACO ALTO COM 2 PORTAS	CAPITALIZED	12857	13201007.00	322,13
1	1006	CELULA APOIO	10917	FERRAMENTARIA - MANUTENÇÃO	42601001	29/09/2000	50311	MESA MADEIRA COM 3 GAVETAS - 1,20X066X	CAPITALIZED	12858	13201007.00	197,88
1	1006	CELULA APOIO	10917	FERRAMENTARIA - MANUTENÇÃO	42601001	29/09/2000	50312	MAQUINA ERIBAND - B-01 - BRASBAND	CAPITALIZED	12883	13201007.00	1.380,38
1	1006	CELULA APOIO	10917	FERRAMENTARIA - MANUTENÇÃO	42601001	29/09/2000	50313	KIT PRIMEIRO SOCORROS	CAPITALIZED	12899	13201007.00	207,08
1	1006	CELULA APOIO	10917	FERRAMENTARIA - MANUTENÇÃO	42601001	29/09/2000	50314	CADEIRA GIRATORIO TECIDO	CAPITALIZED	12902	13201007.00	184,07
1	1006	CELULA APOIO	10917	FERRAMENTARIA - MANUTENÇÃO	42601001	29/09/2000	50315	ARMARIO MADEIRA ALTO COM 2 PORTAS - 1,	CAPITALIZED	12903	13201007.00	225,49
1	1006	CELULA APOIO	10917	FERRAMENTARIA - MANUTENÇÃO	42601001	29/09/2000	50316	CARRINHO DE FERRO	CAPITALIZED	12905	13201007.00	322,13
1	1006	CELULA APOIO	10917	FERRAMENTARIA - MANUTENÇÃO	42601001	29/09/2000	50317	MESA MADEIRA COM 3 GAVETAS E 3 PORTAS	CAPITALIZED	12906	13201007.00	225,49
1	1006	CELULA APOIO	10917	FERRAMENTARIA - MANUTENÇÃO	42601001	29/09/2000	50318	PORTA FERRAMENTAS MADEIRA 2,20X1,60	CAPITALIZED	12908	13201007.00	276,11
1	1006	CELULA APOIO	10917	FERRAMENTARIA - MANUTENÇÃO	42601001	29/09/2000	50319	BANCADA MADEIRA COM 4 PRATELEIRAS - 2,3	CAPITALIZED	12909	13201007.00	368,15
1	1006	CELULA APOIO	10917	FERRAMENTARIA - MANUTENÇÃO	42601001	29/09/2000	50320	ESCADA MADEIRA COM 6 DEGRAUS	CAPITALIZED	12910	13201007.00	230,09
1	1006	CELULA APOIO	10917	FERRAMENTARIA - MANUTENÇÃO	42601001	29/09/2000	50321	ESCADA MADEIRA COM 11 DEGRAUS	CAPITALIZED	12911	13201007.00	322,13
1	1006	CELULA APOIO	10917	FERRAMENTARIA - MANUTENÇÃO	42601001	29/09/2000	50322	ESCADA MADEIRA COM 11 DEGRAUS	CAPITALIZED	12912	13201007.00	322,13
1	1006	CELULA APOIO	10917	FERRAMENTARIA - MANUTENÇÃO	42601001	29/09/2000	50323	ESCADA ALUMINIO COM 6 DEGRAUS	CAPITALIZED	12913	13201007.00	276,11
1	1006	CELULA APOIO	10917	FERRAMENTARIA - MANUTENÇÃO	42601001	29/09/2000	50324	CADEIRA GIRATORIA TECIDO	CAPITALIZED	12914	13201007.00	197,88
1	1006	CELULA APOIO	10917	FERRAMENTARIA - MANUTENÇÃO	42601001	29/09/2000	50325	VENTILADOR COM PEDESTAL DE FERRO	CAPITALIZED	12923	13201007.00	276,11
1	1006	CELULA APOIO	10917	FERRAMENTARIA - MANUTENÇÃO	42601001	29/09/2000	50326	LANTERNA - CYBER LUX	CAPITALIZED	12951	13201007.00	138,06
1	1006	CELULA APOIO	10917	FERRAMENTARIA - MANUTENÇÃO	42601001	29/09/2000	50327	LANTERNA - CYBER LUX	CAPITALIZED	12952	13201007.00	138,06
1	1006	CELULA APOIO	10917	FERRAMENTARIA - MANUTENÇÃO	42601001	29/09/2000	50328	LANTERNA - CYBER LUX	CAPITALIZED	12953	13201007.00	138,06
1	1006	CELULA APOIO	10917	FERRAMENTARIA - MANUTENÇÃO	42601001	29/09/2000	50329	LANTERNA - CYBER LUX	CAPITALIZED	12960	13201007.00	138,06
1	1006	CELULA APOIO	10917	FERRAMENTARIA - MANUTENÇÃO	42601001	29/09/2000	50330	LANTERNA - CYBER LUX	CAPITALIZED	12961	13201007.00	138,06
1	1006	CELULA APOIO	10917	FERRAMENTARIA - MANUTENÇÃO	42601001	29/09/2000	50331	LANTERNA - CYBER LUX	CAPITALIZED	12962	13201007.00	138,06
1	1006	CELULA APOIO	10917	FERRAMENTARIA - MANUTENÇÃO	42601001	29/09/2000	50332	LANTERNA - CYBER LUX	CAPITALIZED	12963	13201007.00	138,06
1	1006	CELULA APOIO	10917	FERRAMENTARIA - MANUTENÇÃO	42601001	29/09/2000	50333	LANTERNA - CYBER LUX	CAPITALIZED	12964	13201007.00	138,06
1	1006	CELULA APOIO	10917	FERRAMENTARIA - MANUTENÇÃO	42601001	29/09/2000	50334	LANTERNA - CYBER LUX	CAPITALIZED	12965	13201007.00	138,06

fls. 98699
Este documento é cópia do original, assinado digitalmente por CAMILA APARECIDA DIAS LIMA e Tribunal de Justica do Estado de Sao Paulo, protocolado em 01/03/2019 às 20:56, sob o número [illegible].
Para conferir o original, acesse o site https://esaj.tjsp.jus.br/pastadigital/pg/abrirConferenciaDocumento.do, informe o processo 1002265-62.2016.8.26.0659 e código 4488B7B.

fls. 98700

1	1006	CELULA APOIO	10917	FERRAMENTARIA - MANUTENÇÃO	42601001	29/09/2000	50335	LANTERNA - DURACELL	CAPITALIZED	12966	13201007.00	138,06
1	1006	CELULA APOIO	10917	FERRAMENTARIA - MANUTENÇÃO	42601001	29/09/2000	50336	LANTERNA - 932017	CAPITALIZED	12967	13201007.00	138,06
1	1006	CELULA APOIO	10917	FERRAMENTARIA - MANUTENÇÃO	42601001	29/09/2000	50337	KIT SERRA COPOS - STTARETT	CAPITALIZED	12472	13201007.00	138,06
1	1006	CELULA APOIO	10917	FERRAMENTARIA - MANUTENÇÃO	42601001	29/09/2000	50338	KIT FERRAMENTAS - BELZER	CAPITALIZED	12473	13201007.00	184,07
1	1006	CELULA APOIO	10917	FERRAMENTARIA - MANUTENÇÃO	42601001	29/09/2000	50339	CAIXA DE FERRAMENTAS COMPLETA	CAPITALIZED	12475	13201007.00	92,04
1	1006	CELULA APOIO	10917	FERRAMENTARIA - MANUTENÇÃO	42601001	29/09/2000	50340	CAIXA DE FERRAMENTAS COMPLETA	CAPITALIZED	12476	13201007.00	92,04
1	1006	CELULA APOIO	10917	FERRAMENTARIA - MANUTENÇÃO	42601001	29/09/2000	50341	CAIXA DE FERRAMENTAS COMPLETA	CAPITALIZED	12477	13201007.00	92,04
1	1006	CELULA APOIO	10917	FERRAMENTARIA - MANUTENÇÃO	42601001	29/09/2000	50342	CAIXA DE FERRAMENTAS COMPLETA	CAPITALIZED	12478	13201007.00	92,04
1	1006	CELULA APOIO	10917	FERRAMENTARIA - MANUTENÇÃO	42601001	29/09/2000	50343	CAIXA DE FERRAMENTAS COMPLETA	CAPITALIZED	12479	13201007.00	92,04
1	1006	CELULA APOIO	10917	FERRAMENTARIA - MANUTENÇÃO	42601001	29/09/2000	50344	CAIXA DE FERRAMENTAS COMPLETA	CAPITALIZED	12480	13201007.00	92,04
1	1006	CELULA APOIO	10917	FERRAMENTARIA - MANUTENÇÃO	42601001	29/09/2000	50345	CAIXA DE FERRAMENTAS COMPLETA	CAPITALIZED	12481	13201007.00	92,04
1	1006	CELULA APOIO	10917	FERRAMENTARIA - MANUTENÇÃO	42601001	29/09/2000	50346	ESCADA ALUMINIO 15 DEGRAUS DE ABRIR	CAPITALIZED	15247	13201007.00	460,19
1	1006	CELULA APOIO	10917	FERRAMENTARIA - MANUTENÇÃO	42601001	29/09/2000	50347	BANCADA MADEIRA - 2,00X060X080	CAPITALIZED	13862	13201007.00	414,17
1	1006	CELULA APOIO	10917	FERRAMENTARIA - MANUTENÇÃO	42601001	29/09/2000	50348	BALCAO MADEIRA COM 4 GAVETAS E 4 PORT/	CAPITALIZED	13863	13201007.00	598,24
1	1006	CELULA APOIO	10917	FERRAMENTARIA - MANUTENÇÃO	42601001	29/09/2000	50349	BANCADA ACO - 070X040X1,20	CAPITALIZED	13864	13201007.00	276,11
1	1006	CELULA APOIO	10917	FERRAMENTARIA - MANUTENÇÃO	42601001	29/09/2000	50350	MESA MADEIRA ESTRUTURA FERRO	CAPITALIZED	13865	13201007.00	197,88
1	1006	CELULA APOIO	10917	FERRAMENTARIA - MANUTENÇÃO	42601001	29/09/2000	50351	ARMARIO MADEIRA 2 PORTAS SUSPENSO - 08	CAPITALIZED	1200	13201007.00	202,48
1	1006	CELULA APOIO	10917	FERRAMENTARIA - MANUTENÇÃO	42601001	29/09/2000	50352	ESCADA ALUMINIO 9 DEGRAUS DE ABRIR	CAPITALIZED	15782	13201007.00	414,17
1	1006	CELULA APOIO	10917	FERRAMENTARIA - MANUTENÇÃO	42601001	29/09/2000	50353	ESTANTE MADEIRA COM 3 PRATELEIRAS - 3,6	CAPITALIZED	12855	13201007.00	170,27
1	1006	CELULA APOIO	10917	FERRAMENTARIA - MANUTENÇÃO	42601001	29/09/2000	50354	ESTANTE MADEIRA COM 6 PRATELEIRAS - 2,0	CAPITALIZED	12901	13201007.00	230,09
1	1006	CELULA APOIO	10917	FERRAMENTARIA - MANUTENÇÃO	42601001	29/09/2000	50355	MESA MADEIRA COM 3 GAVETAS E 3 PORTAS	CAPITALIZED	12907	13201007.00	225,49
1	1006	CELULA APOIO	10917	FERRAMENTARIA - MANUTENÇÃO	42601001	29/09/2000	50356	BANCADA MADEIRA - 2,00X060X080	CAPITALIZED	13861	13201007.00	414,17
1	1006	CELULA APOIO	10917	FERRAMENTARIA - MANUTENÇÃO	42601001	30/11/1999	50357	GERADOR DE FUMACA - MAGMA	CAPITALIZED	12482	13201007.00	1.794,72
1	1006	CELULA APOIO	10917	FERRAMENTARIA - MANUTENÇÃO	42601001	30/11/1999	50358	ARMARIO ACO COM 5 PRATELEIRAS	CAPITALIZED	1165	13201007.00	197,88
1	1006	CELULA APOIO	10917	FERRAMENTARIA - MANUTENÇÃO	42601001	30/11/1999	50359	ARMARIO ACO COM 6 PRATELEIRAS	CAPITALIZED	1239	13201007.00	220,89
1	1006	CELULA APOIO	10917	FERRAMENTARIA - MANUTENÇÃO	42601001	30/11/1999	50360	ESCADA MADEIRA 13 DEGRAUS DE ABRIR	CAPITALIZED	15207	13201007.00	368,15
1	1006	CELULA APOIO	10917	FERRAMENTARIA - MANUTENÇÃO	42601001	30/11/1999	50361	APARELHO TELEFONE - ERICSSON - MD110	CAPITALIZED	7632	13201007.00	115,05
1	1006	CELULA APOIO	10917	FERRAMENTARIA - MANUTENÇÃO	42601001	30/11/1999	50362	ARMARIO ACO ALTO COM 2 PORTAS	CAPITALIZED	7833	13201007.00	322,13
1	1006	CELULA APOIO	10917	FERRAMENTARIA - MANUTENÇÃO	42601001	30/11/1999	50363	ESCADA ALUMINIO 8 DEGRAUS DE ABRIR	CAPITALIZED	15189	13201007.00	368,15
1	1006	CELULA APOIO	10919	COMPRAS	42601001	24/10/2008	50364	CADEIRA GIRATORIA COM BRACOS ESTOFADO	CAPITALIZED	10129	13201007.00	109
1	1006	CELULA APOIO	10919	COMPRAS	42601001	22/11/2006	50365	CADEIRA GIRATORIA COM BRACOS ESTOFADO	CAPITALIZED	8750	13201007.00	230
1	1006	CELULA APOIO	10919	COMPRAS	42601001	31/10/2006	50366	CADEIRA GIRATORIA COM BRACOS ESTOFADO	CAPITALIZED	8743	13201007.00	104
1	1006	CELULA APOIO	10919	COMPRAS	42601001	29/09/2000	50367	ARMARIO MADEIRA COM 2 PORTAS - 090X04	CAPITALIZED	163	13201007.00	207,08
1	1006	CELULA APOIO	10919	COMPRAS	42601001	29/09/2000	50368	ARMARIO MADEIRA COM 2 PORTAS - 090X04	CAPITALIZED	3507	13201007.00	216,29
1	1006	CELULA APOIO	10919	COMPRAS	42601001	29/09/2000	50369	MESA MADEIRA COM 3 GAVETAS - 1,40X070X	CAPITALIZED	11054	13201007.00	216,29
1	1006	CELULA APOIO	10919	COMPRAS	42601001	29/09/2000	50370	MESA MADEIRA COM 3 GAVETAS - 1,20X065X	CAPITALIZED	11055	13201007.00	197,88
1	1006	CELULA APOIO	10919	COMPRAS	42601001	29/09/2000	50371	CADEIRA GIRATORIA COM BRACOS ESTOFADO	CAPITALIZED	11056	13201007.00	197,88
1	1006	CELULA APOIO	10919	COMPRAS	42601001	29/09/2000	50372	CADEIRA GIRATORIA COM BRACOS ESTOFADO	CAPITALIZED	11057	13201007.00	197,88
1	1006	CELULA APOIO	10919	COMPRAS	42601001	29/09/2000	50373	CADEIRA GIRATORIA COM BRACOS ESTOFADO	CAPITALIZED	11058	13201007.00	197,88
1	1006	CELULA APOIO	10919	COMPRAS	42601001	29/09/2000	50374	CADEIRA GIRATORIA COM BRACOS ESTOFADO	CAPITALIZED	11059	13201007.00	197,88
1	1006	CELULA APOIO	10919	COMPRAS	42601001	29/09/2000	50375	FRIGOBAR	CAPITALIZED	11061	13201007.00	368,15
1	1006	CELULA APOIO	10919	COMPRAS	42601001	29/09/2000	50376	MESA MADEIRA COM 3 GAVETAS - 1,20X065X	CAPITALIZED	313	13201007.00	197,88
1	1006	CELULA APOIO	10919	COMPRAS	42601001	29/09/2000	50377	MESA MADEIRA COM 3 GAVETAS - 1,20X065X	CAPITALIZED	1336	13201007.00	197,88
1	1006	CELULA APOIO	10919	COMPRAS	42601001	29/09/2000	50378	ARMARIO MADEIRA COM 2 PORTAS - 090X04	CAPITALIZED	1424	13201007.00	216,29
1	1006	CELULA APOIO	10919	COMPRAS	42601001	29/09/2000	50379	ARQUIVO COM 4 GAVETAS - PANDIN	CAPITALIZED	3163	13201007.00	147,25
1	1006	CELULA APOIO	10919	COMPRAS	42601001	29/09/2000	50380	MESA MADEIRA PARA MICRO 085X045X085	CAPITALIZED	3215	13201007.00	161,06
1	1006	CELULA APOIO	10919	COMPRAS	42601001	29/09/2000	50381	APARELHO CONDICIONADOICIONADOR DE AF	CAPITALIZED	3973	13201007.00	644,26
1	1006	CELULA APOIO	10919	COMPRAS	42601001	29/09/2000	50382	MESA MADEIRA COM 3 GAVETAS - 1,20X065X	CAPITALIZED	251	13201007.00	197,88
1	1006	CELULA APOIO	10919	COMPRAS	42601001	30/11/1999	50383	ARMARIO MADEIRA COM 2 PORTAS - 090X04	CAPITALIZED	1486	13201007.00	216,29
1	1006	CELULA APOIO	10919	COMPRAS	42601001	30/11/1999	50384	MESA MADEIRA COM 3 GAVETAS - 1,20X065X	CAPITALIZED	7642	13201007.00	197,88
1	1006	CELULA APOIO	10919	COMPRAS	42601001	30/11/1999	50385	MESA MADEIRA COM 3 GAVETAS - 1,20X065X	CAPITALIZED	7660	13201007.00	197,88
1	1006	CELULA APOIO	11000	DIRETORIA	42601001	22/11/2006	50386	CADEIRA GIRATORIA COM BRACOS ESTOFADO	CAPITALIZED	8749	13201007.00	230
1	1006	CELULA APOIO	11000	DIRETORIA	42601001	29/09/2000	50387	ARMARIO MADEIRA COM 2 PORTAS - 090X04	CAPITALIZED	13	13201007.00	216,29
1	1006	CELULA APOIO	11000	DIRETORIA	42601001	29/09/2000	50388	MESA MADEIRA 6 GAVETAS - 1,60X070X075	CAPITALIZED	1532	13201007.00	271,51
1	1006	CELULA APOIO	11000	DIRETORIA	42601001	30/11/1999	50389	CADEIRA GIRATORIA COM BRACOS ESTOFADO	CAPITALIZED	8287	13201007.00	197,88
1	1006	CELULA APOIO	11002	GERENCIA DE OPERAÇÕES	42601001	30/11/1999	50390	CADEIRA GIRATORIA COM BRACO TECIDO	CAPITALIZED	10323	13201007.00	197,88
1	1006	CELULA APOIO	11002	GERENCIA DE OPERAÇÕES	42601001	30/11/1999	50391	CADEIRA GIRATORIA COM BRACO TECIDO	CAPITALIZED	10331	13201007.00	197,88
1	1006	CELULA APOIO	11002	GERENCIA DE OPERAÇÕES	42601001	30/11/1999	50392	MESA MADEIRA COM 2 GAVETAS DE FERRO 2	CAPITALIZED	14376	13201007.00	179,47
1	1006	CELULA APOIO	11002	GERENCIA DE OPERAÇÕES	42601001	29/09/2000	50393	MESA MADEIRA CANTO	CAPITALIZED	14366	13201007.00	207,08
1	1006	CELULA APOIO	11002	GERENCIA DE OPERAÇÕES	42601001	29/09/2000	50394	MESA MADEIRA COM 3 GAVETAS 1,20 X 65 X	CAPITALIZED	14363	13201007.00	197,88
1	1006	CELULA APOIO	11002	GERENCIA DE OPERAÇÕES	42601001	29/09/2000	50395	ARMARIO MADEIRA ALTO COM 2 PORTAS	CAPITALIZED	4360	13201007.00	216,29
1	1006	CELULA APOIO	11002	GERENCIA DE OPERAÇÕES	42601001	29/09/2000	50396	POLTRONA COM BRACO TECIDO	CAPITALIZED	5230	13201007.00	225,49
1	1006	CELULA APOIO	11002	GERENCIA DE OPERAÇÕES	42601001	29/09/2000	50397	CADEIRA GIRATORIA COM BRACO TECIDO	CAPITALIZED	10319	13201007.00	197,88
1	1006	CELULA APOIO	11002	GERENCIA DE OPERAÇÕES	42601001	29/09/2000	50398	MESA MADEIRA COM 3 GAVETAS 1,20 X 65 X	CAPITALIZED	14361	13201007.00	197,88
1	1006	CELULA APOIO	11002	GERENCIA DE OPERAÇÕES	42601001	29/09/2000	50399	ARMARIO MADEIRA BAIXO COM 2 PORTAS CE	CAPITALIZED	4742	13201007.00	207,08
1	1006	CELULA APOIO	11002	GERENCIA DE OPERAÇÕES	42601001	29/09/2000	50400	TRIPE - NARDELLI - TL45	CAPITALIZED	11094	13201007.00	414,17
1	1006	CELULA APOIO	11002	GERENCIA DE OPERAÇÕES	42601001	29/09/2000	50401	TRIPE - NARDELLI - TL45	CAPITALIZED	11095	13201007.00	414,17
1	1006	CELULA APOIO	11002	GERENCIA DE OPERAÇÕES	42601001	29/09/2000	50402	TRIPE - NARDELLI - TL45	CAPITALIZED	11096	13201007.00	414,17
1	1006	CELULA APOIO	11002	GERENCIA DE OPERAÇÕES	42601001	29/09/2000	50403	TRIPE - NARDELLI - TL45	CAPITALIZED	11097	13201007.00	414,17
1	1006	CELULA APOIO	11002	GERENCIA DE OPERAÇÕES	42601001	29/09/2000	50404	TELAO 200 - NRM	CAPITALIZED	11098	13201007.00	460,19
1	1006	CELULA APOIO	11002	GERENCIA DE OPERAÇÕES	42601001	29/09/2000	50405	TELAO 200 - NRM	CAPITALIZED	11099	13201007.00	460,19
1	1006	CELULA APOIO	11002	GERENCIA DE OPERAÇÕES	42601001	29/09/2000	50406	TELAO 200 - NRM	CAPITALIZED	11100	13201007.00	460,19
1	1006	CELULA APOIO	10910	MAMADERO	42601001	29/09/2000	50407	MESA MADEIRA 2 GAVETAS - RIVERA - 1,50X0	CAPITALIZED	6249	13201007.00	207,08
1	1006	CELULA APOIO	10910	MAMADERO	42601001	29/09/2000	50408	ARMARIO MADEIRA BAIXO COM 2 PORTAS	CAPITALIZED	6250	13201007.00	207,08
1	1006	CELULA APOIO	10910	MAMADERO	42601001	29/09/2000	50409	MICRO ONDAS BRASTEMP -	CAPITALIZED	6253	13201007.00	299,12
1	1006	CELULA APOIO	10910	MAMADERO	42601001	29/09/2000	50410	LUZ EMERGENCIA - WALMONOF	CAPITALIZED	6297	13201007.00	322,13
1	1006	CELULA APOIO	10910	MAMADERO	42601001	29/09/2000	50411	CADEIRA GIRATORIA ESTOFADO TECIDO CINZ/	CAPITALIZED	13031	13201007.00	197,88
1	1006	CELULA APOIO	10910	MAMADERO	42601001	29/09/2000	50412	CADEIRA FIXA ESTRUTURA DE FERRO	CAPITALIZED	13032	13201007.00	138,06
1	1006	CELULA APOIO	10910	MAMADERO	42601001	29/09/2000	50413	CADEIRA FIXA ESTRUTURA DE FERRO	CAPITALIZED	13033	13201007.00	138,06
1	1006	CELULA APOIO	10910	MAMADERO	42601001	29/09/2000	50414	CADEIRA FIXA ESTRUTURA DE FERRO	CAPITALIZED	13035	13201007.00	138,06
1	1006	CELULA APOIO	10910	MAMADERO	42601001	29/09/2000	50415	LONGARINA 2 LUGARES EST AZUL	CAPITALIZED	13036	13201007.00	179,47
1	1006	CELULA APOIO	10910	MAMADERO	42601001	29/09/2000	50416	CADEIRAO ESTRUTURA PLASTICO - HERCULES	CAPITALIZED	13086	13201007.00	230,09
1	1006	CELULA APOIO	10910	MAMADERO	42601001	29/09/2000	50417	CADEIRAO ESTRUTURA PLASTICO - HERCULES	CAPITALIZED	13087	13201007.00	230,09
1	1006	CELULA APOIO	10910	MAMADERO	42601001	29/09/2000	50418	CADEIRAO ESTRUTURA PLASTICO - HERCULES	CAPITALIZED	13088	13201007.00	230,09
1	1006	CELULA APOIO	10910	MAMADERO	42601001	29/09/2000	50419	CADEIRAO ESTRUTURA PLASTICO - HERCULES	CAPITALIZED	13089	13201007.00	230,09
1	1006	CELULA APOIO	10910	MAMADERO	42601001	29/09/2000	50420	BERCO MADEIRA COM COLCHAO - 1,38X067X	CAPITALIZED	13090	13201007.00	322,13
1	1006	CELULA APOIO	10910	MAMADERO	42601001	29/09/2000	50421	BERCO MADEIRA COM COLCHAO - 1,38X067X	CAPITALIZED	13091	13201007.00	322,13
1	1006	CELULA APOIO	10910	MAMADERO	42601001	29/09/2000	50422	BERCO MADEIRA COM COLCHAO - 1,38X067X	CAPITALIZED	13092	13201007.00	322,13
1	1006	CELULA APOIO	10910	MAMADERO	42601001	29/09/2000	50423	BERCO MADEIRA COM COLCHAO - 1,38X067X	CAPITALIZED	13093	13201007.00	322,13
1	1006	CELULA APOIO	10910	MAMADERO	42601001	29/09/2000	50424	TROCADOR SUSPENSO DE PLASTICO	CAPITALIZED	13094	13201007.00	276,11
1	1006	CELULA APOIO	10910	MAMADERO	42601001	29/09/2000	50425	CADEIRA FIXA ESTRUTURA DE FERRO	CAPITALIZED	13034	13201007.00	138,06
1	1006	CELULA APOIO	10911	SSMA - SEGURANCA DO TRABALHO & MEIO A	42601001	29/09/2000	50426	ESTANTE ACO COM 4 PRATELEIRAS - 092X035	CAPITALIZED	14317	13201007.00	165,67
1	1006	CELULA APOIO	10911	SSMA - SEGURANCA DO TRABALHO & MEIO A	42601001	29/09/2000	50427	ESTANTE ACO COM 5 PRATELEIRAS - 092X035	CAPITALIZED	7893	13201007.00	174,87
1	1006	CELULA APOIO	10911	SSMA - SEGURANCA DO TRABALHO & MEIO A	42601001	29/09/2000	50428	LUZ EMERGENCIA	CAPITALIZED	14330	13201007.00	322,13
1	1006	CELULA APOIO	10911	SSMA - SEGURANCA DO TRABALHO & MEIO A	42601001	29/09/2000	50429	ESTANTE ACO COM 6 PRATELEIRAS - 092X035	CAPITALIZED	7895	13201007.00	179,47
1	1006	CELULA APOIO	10911	SSMA - SEGURANCA DO TRABALHO & MEIO A	42601001	29/09/2000	50430	CADEIRA GIRATORIA TECIDO	CAPITALIZED	7902	13201007.00	197,88
1	1006	CELULA APOIO	10911	SSMA - SEGURANCA DO TRABALHO & MEIO A	42601001	29/09/2000	50431	BANCADA ACO COM 1 CUBA - 2,00X050X090	CAPITALIZED	14322	13201007.00	598,24
1	1006	CELULA APOIO	10911	SSMA - SEGURANCA DO TRABALHO & MEIO A	42601001	29/09/2000	50432	BANCO MADEIRA PARA PUBLICO	CAPITALIZED	14325	13201007.00	276,11
1	1006	CELULA APOIO	10911	SSMA - SEGURANCA DO TRABALHO & MEIO A	42601001	29/09/2000	50433	BANCO MADEIRA PARA PUBLICO	CAPITALIZED	14326	13201007.00	276,11
1	1006	CELULA APOIO	10911	SSMA - SEGURANCA DO TRABALHO & MEIO A	42601001	29/09/2000	50434	BALANCA CAPARELHO 500K - TOLEDO - 2124	CAPITALIZED	14323	13201007.00	506,[illegible]
1	1006	CELULA APOIO	10911	SSMA - SEGURANCA DO TRABALHO & MEIO A	42601001	29/09/2000	50435	BANCO MADEIRA PARA PUBLICO	CAPITALIZED	14327	13201007.00	276,11
1	1006	CELULA APOIO	10911	SSMA - SEGURANCA DO TRABALHO & MEIO A	42601001	29/09/2000	50436	CENTRAL DE AR CONDICIONADO TRANE	CAPITALIZED	14335	13201007.00	1.610,65
1	1006	CELULA APOIO	10911	SSMA - SEGURANCA DO TRABALHO & MEIO A	42601001	29/09/2000	50437	CENTRAL DE AR CONDICIONADO TRANE	CAPITALIZED	14337	13201007.00	1.610,65
1	1006	CELULA APOIO	10911	SSMA - SEGURANCA DO TRABALHO & MEIO A	42601001	29/09/2000	50438	BANCO MADEIRA PARA PUBLICO	CAPITALIZED	14324	13201007.00	276,11
1	1006	CELULA APOIO	10911	SSMA - SEGURANCA DO TRABALHO & MEIO A	42601001	29/09/2000	50439	BANCO MADEIRA PARA PUBLICO	CAPITALIZED	5577	13201007.00	276,11
1	1006	CELULA APOIO	10911	SSMA - SEGURANCA DO TRABALHO & MEIO A	42601001	29/09/2000	50440	MESA MADEIRA COM 3 GAVETAS - 1,20X060X	CAPITALIZED	2714	13201007.00	197,88
1	1006	CELULA APOIO	10911	SSMA - SEGURANCA DO TRABALHO & MEIO A	42601001	29/09/2000	50441	CADEIRA GIRATORIA TECIDO	CAPITALIZED	13320	13201007.00	197,88
1	1006	CELULA APOIO	10911	SSMA - SEGURANCA DO TRABALHO & MEIO A	42601001	29/09/2000	50442	ESTANTE ACO COM 4 PRATELEIRAS - 092X035	CAPITALIZED	14318	13201007.00	165,67
1	1006	CELULA APOIO	10911	SSMA - SEGURANCA DO TRABALHO & MEIO A	42601001	29/09/2000	50443	CADEIRA DE RODAS	CAPITALIZED	14331	13201007.00	207,08
1	1006	CELULA APOIO	10911	SSMA - SEGURANCA DO TRABALHO & MEIO A	42601001	29/09/2000	50444	CADEIRA DE RODAS	CAPITALIZED	14332	13201007.00	207,08
1	1006	CELULA APOIO	10911	SSMA - SEGURANCA DO TRABALHO & MEIO A	42601001	29/09/2000	50445	CADEIRA DE RODAS	CAPITALIZED	14334	13201007.00	207,08
1	1006	CELULA APOIO	10911	SSMA - SEGURANCA DO TRABALHO & MEIO A	42601001	29/09/2000	50446	BANCO MADEIRA PARA PUBLICO	CAPITALIZED	14328	13201007.00	276,11
1	1006	CELULA APOIO	10911	SSMA - SEGURANCA DO TRABALHO & MEIO A	42601001	29/09/2000	50447	ESTANTE ACO COM 3 PRATELEIRAS - 1,80X04(	CAPITALIZED	3219	13201007.00	161,06
1	1006	CELULA APOIO	10911	SSMA - SEGURANCA DO TRABALHO & MEIO A	42601001	29/09/2000	50448	CADEIRA DE RODAS	CAPITALIZED	14333	13201007.00	207,08
1	1006	CELULA APOIO	10911	SSMA - SEGURANCA DO TRABALHO & MEIO A	42601001	30/11/1999	50449	ARMARIO TIPO VESTIARIO COM 12 PORTAS	CAPITALIZED	14319	13201007.00	262,51
1	1006	CELULA APOIO	10911	SSMA - SEGURANCA DO TRABALHO & MEIO A	42601001	30/11/1999	50450	CADEIRA FIXA TECIDO	CAPITALIZED	14321	13201007.00	165,67
1	1006	CELULA APOIO	10911	SSMA - SEGURANCA DO TRABALHO & MEIO A	42601001	30/11/1999	50451	ESTANTE ACO COM 3 PRATELEIRAS - 1,80X04(	CAPITALIZED	14314	13201007.00	161,06
1	1006	CELULA APOIO	10911	SSMA - SEGURANCA DO TRABALHO & MEIO A	42601001	30/11/1999	50452	LUZ EMERGENCIA	CAPITALIZED	14329	13201007.00	322,13
1	1006	CELULA APOIO	10911	SSMA - SEGURANCA DO TRABALHO & MEIO A	42601001	30/11/1999	50453	LUZ DE EMERGENCIA	CAPITALIZED	6716	13201007.00	322,13
1	1006	CELULA APOIO	10911	SSMA - SEGURANCA DO TRABALHO & MEIO A	42601001	30/11/1999	50454	POLTRONA FIXA COM BRACOS TECIDO	CAPITALIZED	7666	13201007.00	225,49
1	1006	CELULA APOIO	10911	SSMA - SEGURANCA DO TRABALHO & MEIO A	42601001	30/11/1999	50455	BEBEDOURO ELETRICO - CLIMA	CAPITALIZED	7506	13201007.00	289,92
1	1006	CELULA APOIO	10911	SSMA - SEGURANCA DO TRABALHO & MEIO A	42601001	30/11/1999	50456	SECADOR DE MAO - JOTEL	CAPITALIZED	6520	13201007.00	276,11
1	1006	CELULA APOIO	10912	CENTRO DE TRIAGEM	42601001	03/04/2008	50457	CARRINHO DE FERRO TIPO PLATAFORMA	CAPITALIZED	13827	13201007.00	570
1	1006	CELULA APOIO	10912	CENTRO DE TRIAGEM	42601001	03/04/2008	50458	CARRINHO DE FERRO TIPO PLATAFORMA	CAPITALIZED	13829	13201007.00	570
1	1006	CELULA APOIO	10912	CENTRO DE TRIAGEM	42601001	29/09/2000	50459	CADEIRA FIXA TECIDO BEGE	CAPITALIZED	13854	13201007.00	165,67
1	1006	CELULA APOIO	10912	CENTRO DE TRIAGEM	42601001	29/09/2000	50460	CADEIRA GIRATORIA ESTOFADO VINIL	CAPITALIZED	1352	13201007.00	197,88
1	1006	CELULA APOIO	10912	CENTRO DE TRIAGEM	42601001	29/09/2000	50461	BEBEDOURO ELETRICO - IBBL BAG40	CAPITALIZED	10278	13201007.00	289,92

Este documento é cópia do original, assinado digitalmente por CAMILA APARECIDA DIAS LIMA e Tribunal de Justiça do Estado de São Paulo, protocolado em 01/03/2019 às 20:56, sob o número WJMJ19700553040.
Para conferir o original, acesse o site https://esaj.tjsp.jus.br/pastadigital/pg/abrirConferenciaDocumento.do, informe o processo 1002265-62.2016.8.26.0659 e código 4488B7B.

1	1006	CELULA APOIO	10912	CENTRO DE TRIAGEM	42601001	29/09/2000	50462	CARRINHO DE FERRO	CAPITALIZED	13826	13201007.00	230,09
1	1006	CELULA APOIO	10912	CENTRO DE TRIAGEM	42601001	29/09/2000	50463	CADEIRA FIXA ESTRUTURA DE FERRO	CAPITALIZED	13828	13201007.00	138,06
1	1006	CELULA APOIO	10912	CENTRO DE TRIAGEM	42601001	29/09/2000	50464	CARRINHO DE FERRO	CAPITALIZED	13830	13201007.00	230,09
1	1006	CELULA APOIO	10912	CENTRO DE TRIAGEM	42601001	29/09/2000	50465	CADEIRA FIXA TECIDO	CAPITALIZED	13832	13201007.00	165,67
1	1006	CELULA APOIO	10912	CENTRO DE TRIAGEM	42601001	29/09/2000	50466	CADEIRA GIRATORIA TECIDO	CAPITALIZED	13833	13201007.00	197,88
1	1006	CELULA APOIO	10912	CENTRO DE TRIAGEM	42601001	29/09/2000	50467	MESA MADEIRA	CAPITALIZED	13834	13201007.00	161,06
1	1006	CELULA APOIO	10912	CENTRO DE TRIAGEM	42601001	29/09/2000	50468	ARMARIO MADEIRA COM 2 PORTAS	CAPITALIZED	13836	13201007.00	202,48
1	1006	CELULA APOIO	10912	CENTRO DE TRIAGEM	42601001	29/09/2000	50469	ARMARIO ACO TIPO VESTIARIO COM 8 PORTA	CAPITALIZED	13837	13201007.00	239,13
1	1006	CELULA APOIO	10912	CENTRO DE TRIAGEM	42601001	29/09/2000	50470	CADEIRA FIXA DE MADEIRA	CAPITALIZED	13838	13201007.00	138,06
1	1006	CELULA APOIO	10912	CENTRO DE TRIAGEM	42601001	29/09/2000	50471	BANCADA DE ACO INOX - 3,20X1,40X1,00	CAPITALIZED	13839	13201007.00	1.472,59
1	1006	CELULA APOIO	10912	CENTRO DE TRIAGEM	42601001	29/09/2000	50472	BANCADA DE MADEIRA - 3,50X1,50X1,20	CAPITALIZED	13841	13201007.00	322,13
1	1006	CELULA APOIO	10912	CENTRO DE TRIAGEM	42601001	29/09/2000	50473	MESA MADEIRA COM 3 GAVETAS - 1,20X065X	CAPITALIZED	13842	13201007.00	197,88
1	1006	CELULA APOIO	10912	CENTRO DE TRIAGEM	42601001	29/09/2000	50474	MESA ACO INOX COM TAMPO MADEIRA	CAPITALIZED	13843	13201007.00	552,22
1	1006	CELULA APOIO	10912	CENTRO DE TRIAGEM	42601001	29/09/2000	50475	POLTRONA GIRATORIA COM BRACOS TECIDO	CAPITALIZED	13844	13201007.00	262,31
1	1006	CELULA APOIO	10912	CENTRO DE TRIAGEM	42601001	29/09/2000	50476	CADEIRA GIRATORIA TECIDO	CAPITALIZED	13845	13201007.00	98,94
1	1006	CELULA APOIO	10912	CENTRO DE TRIAGEM	42601001	29/09/2000	50477	ARMARIO ACO TIPO VESTIARIO COM 8 PORTA	CAPITALIZED	13846	13201007.00	239,13
1	1006	CELULA APOIO	10912	CENTRO DE TRIAGEM	42601001	29/09/2000	50478	MESA MADEIRA COM 2 GAVETAS - 1,20X050X	CAPITALIZED	13847	13201007.00	253,11
1	1006	CELULA APOIO	10912	CENTRO DE TRIAGEM	42601001	29/09/2000	50479	ESTANTE ACO COM 6 PRATELEIRAS	CAPITALIZED	13848	13201007.00	179,47
1	1006	CELULA APOIO	10912	CENTRO DE TRIAGEM	42601001	29/09/2000	50480	ARMARIO MADEIRA COM 2 PORTAS	CAPITALIZED	13849	13201007.00	202,48
1	1006	CELULA APOIO	10912	CENTRO DE TRIAGEM	42601001	29/09/2000	50481	BANCADA DE MADEIRA COM 4 GAVETAS - 1,8	CAPITALIZED	13850	13201007.00	345,14
1	1006	CELULA APOIO	10912	CENTRO DE TRIAGEM	42601001	29/09/2000	50482	CADEIRA FIXA TECIDO	CAPITALIZED	13851	13201007.00	165,67
1	1006	CELULA APOIO	10912	CENTRO DE TRIAGEM	42601001	29/09/2000	50483	MESA MADEIRA COM 3 GAVETAS	CAPITALIZED	13852	13201007.00	179,47
1	1006	CELULA APOIO	10912	CENTRO DE TRIAGEM	42601001	29/09/2000	50484	BEBEDOURO ELETRICO - AQUAMASTER	CAPITALIZED	13853	13201007.00	289,92
1	1006	CELULA APOIO	10912	CENTRO DE TRIAGEM	42601001	29/09/2000	50485	CADEIRA GIRATORIA TECIDO	CAPITALIZED	13831	13201007.00	197,88
1	1006	CELULA APOIO	10912	CENTRO DE TRIAGEM	42601001	29/09/2000	50486	CADEIRA FIXA TECIDO	CAPITALIZED	13835	13201007.00	165,67
1	1006	CELULA APOIO	10912	CENTRO DE TRIAGEM	42601001	29/09/2000	50487	BANCADA DE ACO INOX - 1,50X1,40X1,00	CAPITALIZED	13840	13201007.00	782,31
1	1006	CELULA APOIO	10913	ETE	42601001	29/09/2000	50488	CADEIRA GIRATORIA TECIDO	CAPITALIZED	3169	13201007.00	197,88
1	1006	CELULA APOIO	10913	ETE	42601001	29/09/2000	50489	POLTRONA FIXA COM BRACO TECIDO	CAPITALIZED	1528	13201007.00	225,49
1	1006	CELULA APOIO	10913	ETE	42601001	29/09/2000	50490	ESTANTE ACO 6 PRATELEIRAS	CAPITALIZED	13809	13201007.00	170,27
1	1006	CELULA APOIO	10913	ETE	42601001	29/09/2000	50491	BEBEDOURO ELETRICO TIPO GARRAFAO - LIDI	CAPITALIZED	13812	13201007.00	289,92
1	1006	CELULA APOIO	10913	ETE	42601001	29/09/2000	50492	CADEIRA FIXA ESTRUTURA DE FERRO	CAPITALIZED	13813	13201007.00	138,06
1	1006	CELULA APOIO	10913	ETE	42601001	29/09/2000	50493	CADEIRA FIXA ESTRUTURA DE FERRO	CAPITALIZED	13814	13201007.00	138,06
1	1006	CELULA APOIO	10913	ETE	42601001	29/09/2000	50494	ARMARIO MADEIRA BAIXO COM 2 PORTAS	CAPITALIZED	13815	13201007.00	207,08
1	1006	CELULA APOIO	10913	ETE	42601001	29/09/2000	50495	BANCADA MADEIRA COM 3 GAVETAS COM M	CAPITALIZED	13816	13201007.00	386,56
1	1006	CELULA APOIO	10913	ETE	42601001	29/09/2000	50496	ESTANTE ACO COM 6 PRATELEIRAS	CAPITALIZED	13818	13201007.00	179,47
1	1006	CELULA APOIO	10913	ETE	42601001	29/09/2000	50497	MESA MADEIRA COM 3 GAVETAS - 1,20X075X	CAPITALIZED	13819	13201007.00	197,88
1	1006	CELULA APOIO	10913	ETE	42601001	29/09/2000	50498	CADEIRA GIRATORIA COM BRACOS TECIDO	CAPITALIZED	13817	13201007.00	197,88
1	1006	CELULA APOIO	10914	CCTV	42601001	29/09/2000	50499	MESA MADEIRA COM 6 GAVETAS - 1,75X075X	CAPITALIZED	9073	13201007.00	276,11
1	1006	CELULA APOIO	10914	CCTV	42601001	29/09/2000	50500	RACK DE ACO 1 PORTA DE VIDRO - PHILIPS - 1	CAPITALIZED	829	13201007.00	966,39
1	1006	CELULA APOIO	10914	CCTV	42601001	29/09/2000	50501	MODULO SERIAL - CYCLADES - SM16	CAPITALIZED	873	13201007.00	1.564,63
1	1006	CELULA APOIO	10914	CCTV	42601001	29/09/2000	50502	MODULO SERIAL - CYCLADES - SM8	CAPITALIZED	874	13201007.00	1.564,63
1	1006	CELULA APOIO	10914	CCTV	42601001	29/09/2000	50503	POLTRONA FIXA TECIDO	CAPITALIZED	5231	13201007.00	225,49
1	1006	CELULA APOIO	10914	CCTV	42601001	29/09/2000	50504	VIDEO CASSETE - PHILIPS	CAPITALIZED	7952	13201007.00	312,93
1	1006	CELULA APOIO	10914	CCTV	42601001	29/09/2000	50505	VIDEO CASSETE - PHILIPS	CAPITALIZED	7953	13201007.00	312,93
1	1006	CELULA APOIO	10914	CCTV	42601001	29/09/2000	50506	AMPLIFICADOR DE SOM - PEAVEY - AC8	CAPITALIZED	834	13201007.00	1.564,63
1	1006	CELULA APOIO	10914	CCTV	42601001	29/09/2000	50507	RADIO BASE MOTOROLA	CAPITALIZED	7955	13201007.00	276,11
1	1006	CELULA APOIO	10914	CCTV	42601001	29/09/2000	50508	POLTRONA FIXA TECIDO	CAPITALIZED	79	13201007.00	225,49
1	1006	CELULA APOIO	10914	CCTV	42601001	29/09/2000	50509	RACK DE ACO 1 PORTA DE VIDRO - PHILIPS - 1	CAPITALIZED	831	13201007.00	966,39
1	1006	CELULA APOIO	10914	CCTV	42601001	29/09/2000	50510	RACK ACO ALTO PARA INFORMATICA	CAPITALIZED	1380	13201007.00	552,22
1	1006	CELULA APOIO	10914	CCTV	42601001	29/09/2000	50511	NO BREAK - LESS - 20 KVA	CAPITALIZED	14480	13201007.00	9.801,00
1	1006	CELULA APOIO	10914	CCTV	42601001	29/09/2000	50512	ARMARIO MADEIRA ALTO COM 2 PORTAS - 1,	CAPITALIZED	5557	13201007.00	225,49
1	1006	CELULA APOIO	10914	CCTV	42601001	29/09/2000	50513	BEBEDOURO ELETRICO - TIPO GARRFAO - MA	CAPITALIZED	6449	13201007.00	289,92
1	1006	CELULA APOIO	10914	CCTV	42601001	29/09/2000	50514	VIDEO CASSETE - PHILIPS	CAPITALIZED	7954	13201007.00	312,93
1	1006	CELULA APOIO	10914	CCTV	42601001	29/09/2000	50515	VIDRO CASSETE - PHILIPS	CAPITALIZED	7959	13201007.00	312,93
1	1006	CELULA APOIO	10914	CCTV	42601001	29/09/2000	50516	CADEIRA GIRATORIA TECIDO	CAPITALIZED	9779	13201007.00	197,88
1	1006	CELULA APOIO	10914	CCTV	42601001	29/09/2000	50517	EDCK - TASCAM - 122 MKIII	CAPITALIZED	9786	13201007.00	1.610,65
1	1006	CELULA APOIO	10914	CCTV	42601001	29/09/2000	50518	RACK ACO ALTO COM 8 PORTAS E BANCADA E	CAPITALIZED	7966	13201007.00	2.070,81
1	1006	CELULA APOIO	10914	CCTV	42601001	29/09/2000	50519	MESA MADEIRA PARA MICRO	CAPITALIZED	7968	13201007.00	161,06
1	1006	CELULA APOIO	10914	CCTV	42601001	29/09/2000	50520	AMPLIFICADOR DE SOM - PEAVEY - AC8	CAPITALIZED	833	13201007.00	1.564,63
1	1006	CELULA APOIO	10914	CCTV	42601001	29/09/2000	50521	AMPLIFICADOR DE SOM - PEAVEY - IA-400V	CAPITALIZED	840	13201007.00	1.610,65
1	1006	CELULA APOIO	10914	CCTV	42601001	29/09/2000	50522	INTERRUPTOR DE ENERGIA - NET PRO	CAPITALIZED	846	13201007.00	
1	1006	CELULA APOIO	10914	CCTV	42601001	29/09/2000	50523	APARELHO TELEFONE - ERICSSON - MD110	CAPITALIZED	9998	13201007.00	115,05
1	1006	CELULA APOIO	10914	CCTV	42601001	29/09/2000	50524	AMPLIFICADOR DE SOM - PEAVEY - IA-800V	CAPITALIZED	841	13201007.00	1.702,68
1	1006	CELULA APOIO	10914	CCTV	42601001	29/09/2000	50525	AMPLIFICADOR DE SOM - PEAVEY - IA-800V	CAPITALIZED	842	13201007.00	1.702,68
1	1006	CELULA APOIO	10914	CCTV	42601001	29/09/2000	50526	AMPLIFICADOR DE SOM - PEAVEY - IA-800V	CAPITALIZED	843	13201007.00	1.702,68
1	1006	CELULA APOIO	10914	CCTV	42601001	29/09/2000	50527	AMPLIFICADOR DE SOM - PEAVEY - IA-800V	CAPITALIZED	844	13201007.00	1.702,68
1	1006	CELULA APOIO	10914	CCTV	42601001	29/09/2000	50528	RACK ALUMINIO 1/4	CAPITALIZED	9776	13201007.00	414,00
1	1006	CELULA APOIO	10914	CCTV	42601001	29/09/2000	50529	RACK DE ACO 1 PORTA DE VIDRO - PHILIPS - 1	CAPITALIZED	830	13201007.00	966,39
1	1006	CELULA APOIO	10914	CCTV	42601001	29/09/2000	50530	MESA DIGIDISING 3	CAPITALIZED	9999	13201007.00	1.748,70
1	1006	CELULA APOIO	10914	CCTV	42601001	30/11/1999	50531	MESA MADEIRA PARA MICRO	CAPITALIZED	904	13201007.00	161,06
1	1006	CELULA APOIO	11003	GERENCIA DE MANUTENÇÃO	42601001	29/09/2000	50532	CADEIRA FIXA MADEIRA ESTOFADO VINIL	CAPITALIZED	8911	13201007.00	133,45
1	1006	CELULA APOIO	11003	GERENCIA DE MANUTENÇÃO	42601001	29/09/2000	50533	ESTUFA PARA HOT-DOG - ROUNDUD	CAPITALIZED	11702	13201007.00	
1	1006	CELULA APOIO	11003	GERENCIA DE MANUTENÇÃO	42601001	29/09/2000	50534	ESTANTE ACO COM 4 PRATELEIRAS - 080X045	CAPITALIZED	11703	13201007.00	165,67
1	1006	CELULA APOIO	11003	GERENCIA DE MANUTENÇÃO	42601001	29/09/2000	50535	SOFA 3 LUGARES ESTOFADO VINIL AZUL	CAPITALIZED	11704	13201007.00	358,94
1	1006	CELULA APOIO	11003	GERENCIA DE MANUTENÇÃO	42601001	29/09/2000	50536	SUPORTE EM POLIPROPILENO PARA FRALDAR	CAPITALIZED	11705	13201007.00	184,07
1	1006	CELULA APOIO	11003	GERENCIA DE MANUTENÇÃO	42601001	29/09/2000	50537	SUPORTE EM POLIPROPILENO PARA FRALDAR	CAPITALIZED	11706	13201007.00	184,07
1	1006	CELULA APOIO	11003	GERENCIA DE MANUTENÇÃO	42601001	29/09/2000	50538	ARMARIO MADEIRA 2 PORTAS - 060X040X2,0	CAPITALIZED	11707	13201007.00	225,49
1	1006	CELULA APOIO	11003	GERENCIA DE MANUTENÇÃO	42601001	29/09/2000	50539	ARMARIO MADEIRA 4 PORTAS - 080X050X2,2	CAPITALIZED	11708	13201007.00	234,69
1	1006	CELULA APOIO	11003	GERENCIA DE MANUTENÇÃO	42601001	29/09/2000	50540	BEBEDOURO ELETRICO - IBBL - 02032001	CAPITALIZED	11709	13201007.00	289,92
1	1006	CELULA APOIO	11003	GERENCIA DE MANUTENÇÃO	42601001	29/09/2000	50541	CADEIRA FIXA POLIPROPILENO BRANCA	CAPITALIZED	11710	13201007.00	161,06
1	1006	CELULA APOIO	11003	GERENCIA DE MANUTENÇÃO	42601001	29/09/2000	50542	LIXEIRA METÁLICA C/ 2 PORTAS 4 JANELAS CI	CAPITALIZED	15657	13201007.00	276,11
1	1006	CELULA APOIO	11003	GERENCIA DE MANUTENÇÃO	42601001	29/09/2000	50543	LIXEIRA METÁLICA C/ 2 PORTAS 4 JANELAS VE	CAPITALIZED	15740	13201007.00	276,11
1	1006	CELULA APOIO	11003	GERENCIA DE MANUTENÇÃO	42601001	29/09/2000	50544	LIXEIRA METÁLICA C/ 2 PORTAS 4 JANELAS VE	CAPITALIZED	15767	13201007.00	276,11
1	1006	CELULA APOIO	11003	GERENCIA DE MANUTENÇÃO	42601001	29/09/2000	50545	SOFA DE 3 LUGARES VINIL AZUL	CAPITALIZED	2668	13201007.00	358,94
1	1006	CELULA APOIO	11003	GERENCIA DE MANUTENÇÃO	42601001	29/09/2000	50546	CADEIRA FIXA COM BRACOS ESTOFADO VERM	CAPITALIZED	6068	13201007.00	552,22
1	1006	CELULA APOIO	11003	GERENCIA DE MANUTENÇÃO	42601001	29/09/2000	50547	CARRINHO DE FERRO	CAPITALIZED	11415	13201007.00	230,09
1	1006	CELULA APOIO	11003	GERENCIA DE MANUTENÇÃO	42601001	29/09/2000	50548	CAIXA DE SOM	CAPITALIZED	11721	13201007.00	368,15
1	1006	CELULA APOIO	11003	GERENCIA DE MANUTENÇÃO	42601001	29/09/2000	50549	CADEIRA DE RODAS	CAPITALIZED	11722	13201007.00	207,08
1	1006	CELULA APOIO	11003	GERENCIA DE MANUTENÇÃO	42601001	29/09/2000	50550	BANCO MADEIRA PARA PUBLICO	CAPITALIZED	11726	13201007.00	276,11
1	1006	CELULA APOIO	11003	GERENCIA DE MANUTENÇÃO	42601001	29/09/2000	50551	BANCO MADEIRA PARA PUBLICO	CAPITALIZED	11727	13201007.00	276,11
1	1006	CELULA APOIO	11003	GERENCIA DE MANUTENÇÃO	42601001	29/09/2000	50552	CADEIRA DE RODAS	CAPITALIZED	11729	13201007.00	207,08
1	1006	CELULA APOIO	11003	GERENCIA DE MANUTENÇÃO	42601001	29/09/2000	50553	LIXEIRA METÁLICA C/ 2 PORTAS 4 JANELAS AZ	CAPITALIZED	15434	13201007.00	276,11
1	1006	CELULA APOIO	11003	GERENCIA DE MANUTENÇÃO	42601001	29/09/2000	50554	LIXEIRA METÁLICA C/ 2 PORTAS 4 JANELAS MA	CAPITALIZED	15450	13201007.00	276,11
1	1006	CELULA APOIO	11003	GERENCIA DE MANUTENÇÃO	42601001	29/09/2000	50555	LIXEIRA METÁLICA C/ 2 PORTAS 4 JANELAS MA	CAPITALIZED	15460	13201007.00	276,11
1	1006	CELULA APOIO	11003	GERENCIA DE MANUTENÇÃO	42601001	29/09/2000	50556	LIXEIRA METÁLICA C/ 2 PORTAS 4 JANELAS AN	CAPITALIZED	15514	13201007.00	276,11
1	1006	CELULA APOIO	11003	GERENCIA DE MANUTENÇÃO	42601001	29/09/2000	50557	LIXEIRA METÁLICA C/ 2 PORTAS 4 JANELAS VE	CAPITALIZED	15545	13201007.00	276,11
1	1006	CELULA APOIO	11003	GERENCIA DE MANUTENÇÃO	42601001	29/09/2000	50558	LIXEIRA METÁLICA C/ 2 PORTAS 4 JANELAS CI	CAPITALIZED	15661	13201007.00	276,11
1	1006	CELULA APOIO	11003	GERENCIA DE MANUTENÇÃO	42601001	29/09/2000	50559	LIXEIRA METÁLICA C/ 2 PORTAS 4 JANELAS VE	CAPITALIZED	15750	13201007.00	276,11
1	1006	CELULA APOIO	11003	GERENCIA DE MANUTENÇÃO	42601001	29/09/2000	50560	LIXEIRA METÁLICA C/ 2 PORTAS 4 JANELAS VE	CAPITALIZED	15756	13201007.00	276,11
1	1006	CELULA APOIO	11003	GERENCIA DE MANUTENÇÃO	42601001	29/09/2000	50561	CADEIRA FIXA COM BRACOS ESTOFADO VERM	CAPITALIZED	3856	13201007.00	552,22
1	1006	CELULA APOIO	11003	GERENCIA DE MANUTENÇÃO	42601001	29/09/2000	50562	CADEIRA FIXA MADEIRA ESTOFADO VINIL	CAPITALIZED	8932	13201007.00	133,45
1	1006	CELULA APOIO	11003	GERENCIA DE MANUTENÇÃO	42601001	29/09/2000	50563	CADEIRA FIXA MADEIRA ESTOFADO VINIL	CAPITALIZED	8933	13201007.00	133,45
1	1006	CELULA APOIO	11003	GERENCIA DE MANUTENÇÃO	42601001	29/09/2000	50564	CADEIRA FIXA MADEIRA ESTOFADO VINIL	CAPITALIZED	11226	13201007.00	133,45
1	1006	CELULA APOIO	11003	GERENCIA DE MANUTENÇÃO	42601001	29/09/2000	50565	LIXEIRA METÁLICA C/ 2 PORTAS 4 JANELAS AZ	CAPITALIZED	15425	13201007.00	276,11
1	1006	CELULA APOIO	11003	GERENCIA DE MANUTENÇÃO	42601001	29/09/2000	50566	LIXEIRA METÁLICA C/ 2 PORTAS 4 JANELAS AZ	CAPITALIZED	15426	13201007.00	276,11
1	1006	CELULA APOIO	11003	GERENCIA DE MANUTENÇÃO	42601001	29/09/2000	50567	LIXEIRA METÁLICA C/ 2 PORTAS 4 JANELAS VE	CAPITALIZED	15632	13201007.00	276,11
1	1006	CELULA APOIO	11003	GERENCIA DE MANUTENÇÃO	42601001	29/09/2000	50568	LIXEIRA METÁLICA C/ 2 PORTAS 4 JANELAS CI	CAPITALIZED	15659	13201007.00	276,11
1	1006	CELULA APOIO	11002	GERENCIA DE OPERAÇÕES	42601001	29/09/2000	50569	PLASTIFICADORA	CAPITALIZED	310	13201007.00	
1	1006	CELULA APOIO	11003	GERENCIA DE MANUTENÇÃO	42601001	29/09/2000	50570	ENCADERNADORA - ESPIRAMATIC	CAPITALIZED	311	13201007.00	920,37
1	1006	CELULA APOIO	11003	GERENCIA DE MANUTENÇÃO	42601001	29/09/2000	50571	GUILHOTINA MANUAL - DRACCO - A42	CAPITALIZED	312	13201007.00	368,15
1	1006	CELULA APOIO	11003	GERENCIA DE MANUTENÇÃO	42601001	29/09/2000	50572	LIXEIRA METÁLICA C/ 2 PORTAS 4 JANELAS AZ	CAPITALIZED	15417	13201007.00	276,11
1	1006	CELULA APOIO	11003	GERENCIA DE MANUTENÇÃO	42601001	29/09/2000	50573	LIXEIRA METÁLICA C/ 2 PORTAS 4 JANELAS MA	CAPITALIZED	15449	13201007.00	276,11
1	1006	CELULA APOIO	11003	GERENCIA DE MANUTENÇÃO	42601001	29/09/2000	50574	LIXEIRA METÁLICA C/ 2 PORTAS 4 JANELAS MA	CAPITALIZED	15466	13201007.00	276,11
1	1006	CELULA APOIO	11003	GERENCIA DE MANUTENÇÃO	42601001	29/09/2000	50575	LIXEIRA METÁLICA C/ 2 PORTAS 4 JANELAS MA	CAPITALIZED	15469	13201007.00	276,11
1	1006	CELULA APOIO	11003	GERENCIA DE MANUTENÇÃO	42601001	29/09/2000	50576	LIXEIRA METÁLICA C/ 2 PORTAS 4 JANELAS MA	CAPITALIZED	15477	13201007.00	276,11
1	1006	CELULA APOIO	11003	GERENCIA DE MANUTENÇÃO	42601001	29/09/2000	50577	LIXEIRA METÁLICA C/ 2 PORTAS 4 JANELAS MA	CAPITALIZED	15479	13201007.00	276,11
1	1006	CELULA APOIO	11003	GERENCIA DE MANUTENÇÃO	42601001	29/09/2000	50578	LIXEIRA METÁLICA C/ 2 PORTAS 4 JANELAS AN	CAPITALIZED	15490	13201007.00	276,11
1	1006	CELULA APOIO	11003	GERENCIA DE MANUTENÇÃO	42601001	29/09/2000	50579	LIXEIRA METÁLICA C/ 2 PORTAS 4 JANELAS AN	CAPITALIZED	15491	13201007.00	276,11
1	1006	CELULA APOIO	11003	GERENCIA DE MANUTENÇÃO	42601001	29/09/2000	50580	LIXEIRA METÁLICA C/ 2 PORTAS 4 JANELAS AN	CAPITALIZED	15493	13201007.00	276,11
1	1006	CELULA APOIO	11003	GERENCIA DE MANUTENÇÃO	42601001	29/09/2000	50581	LIXEIRA METÁLICA C/ 2 PORTAS 4 JANELAS AN	CAPITALIZED	15494	13201007.00	276,11
1	1006	CELULA APOIO	11003	GERENCIA DE MANUTENÇÃO	42601001	29/09/2000	50582	LIXEIRA METÁLICA C/ 2 PORTAS 4 JANELAS AN	CAPITALIZED	15503	13201007.00	276,11
1	1006	CELULA APOIO	11003	GERENCIA DE MANUTENÇÃO	42601001	29/09/2000	50583	LIXEIRA METÁLICA C/ 2 PORTAS 4 JANELAS AN	CAPITALIZED	15531	13201007.00	276,11
1	1006	CELULA APOIO	11003	GERENCIA DE MANUTENÇÃO	42601001	29/09/2000	50584	LIXEIRA METÁLICA C/ 1 PORTA 2 JANELAS AM	CAPITALIZED	15537	13201007.00	230,09
1	1006	CELULA APOIO	11003	GERENCIA DE MANUTENÇÃO	42601001	29/09/2000	50585	LIXEIRA METÁLICA C/ 2 PORTAS 4 JANELAS VE	CAPITALIZED	15543	13201007.00	276,11
1	1006	CELULA APOIO	11003	GERENCIA DE MANUTENÇÃO	42601001	29/09/2000	50586	LIXEIRA METÁLICA C/ 2 PORTAS 4 JANELAS VE	CAPITALIZED	15544	13201007.00	276,11
1	1006	CELULA APOIO	11003	GERENCIA DE MANUTENÇÃO	42601001	29/09/2000	50587	LIXEIRA METÁLICA C/ 2 PORTAS 4 JANELAS VE	CAPITALIZED	15631	13201007.00	276,11
1	1006	CELULA APOIO	11003	GERENCIA DE MANUTENÇÃO	42601001	29/09/2000	50588	LIXEIRA METÁLICA C/ 2 PORTAS 4 JANELAS VE	CAPITALIZED	15636	13201007.00	276,11

fls. 98701
Este documento é cópia do original, assinado digitalmente por CAMILA APARECIDA DIAS LIMA e Tribunal de Justica do Estado de Sao Paulo, protocolado em 01/03/2019 às 20:56, sob o número WJMJ19700053040.
Para conferir o original, acesse o site https://esaj.tjsp.jus.br/pastadigital/pg/abrirConferenciaDocumento.do, informe o processo 1002265-62.2016.8.26.0659 e código 4488B7B.

1	1006	CELULA APOIO	11003	GERENCIA DE MANUTENÇÃO	42601001	29/09/2000	50589	LIXEIRA METÁLICA C/ 2 PORTAS 4 JANELAS CI	CAPITALIZED	15673	13201007.00	276,11
1	1006	CELULA APOIO	11003	GERENCIA DE MANUTENÇÃO	42601001	29/09/2000	50590	LIXEIRA METÁLICA C/ 2 PORTAS 4 JANELAS VE	CAPITALIZED	15703	13201007.00	276,11
1	1006	CELULA APOIO	11003	GERENCIA DE MANUTENÇÃO	42601001	29/09/2000	50591	MESA MADEIRA COM 3 GAVETAS - 1,20X065X	CAPITALIZED	14382	13201007.00	197,88
1	1006	CELULA APOIO	11003	GERENCIA DE MANUTENÇÃO	42601001	29/09/2000	50592	BANCO MADEIRA PARA PLATEIA	CAPITALIZED	1317	13201007.00	312,93
1	1006	CELULA APOIO	11003	GERENCIA DE MANUTENÇÃO	42601001	29/09/2000	50593	BANCO MADEIRA PARA PLATEIA	CAPITALIZED	1318	13201007.00	312,93
1	1006	CELULA APOIO	11003	GERENCIA DE MANUTENÇÃO	42601001	29/09/2000	50594	ESTANTE ACO COM 6 PRATELEIRAS - 092X030	CAPITALIZED	2488	13201007.00	179,47
1	1006	CELULA APOIO	11003	GERENCIA DE MANUTENÇÃO	42601001	29/09/2000	50595	SOFA FIXO 2 LUGARES VINIL MARROM	CAPITALIZED	3812	13201007.00	276,11
1	1006	CELULA APOIO	11003	GERENCIA DE MANUTENÇÃO	42601001	29/09/2000	50596	CADEIRA FIXA COM BRACOS ESTOFADO VERM	CAPITALIZED	4596	13201007.00	552,22
1	1006	CELULA APOIO	11003	GERENCIA DE MANUTENÇÃO	42601001	29/09/2000	50597	MESA FIXA TAMPO GRANITO - 1,20X075X080	CAPITALIZED	5424	13201007.00	276,11
1	1006	CELULA APOIO	11003	GERENCIA DE MANUTENÇÃO	42601001	29/09/2000	50598	MESA ACO COM TAMPO GRANITO	CAPITALIZED	5490	13201007.00	161,06
1	1006	CELULA APOIO	11003	GERENCIA DE MANUTENÇÃO	42601001	29/09/2000	50599	MESA FIXA TAMPO GRANITO - 1,20X075X080	CAPITALIZED	5491	13201007.00	276,11
1	1006	CELULA APOIO	11003	GERENCIA DE MANUTENÇÃO	42601001	29/09/2000	50600	MESA FIXA TAMPO GRANITO - 1,20X075X080	CAPITALIZED	5492	13201007.00	276,11
1	1006	CELULA APOIO	11003	GERENCIA DE MANUTENÇÃO	42601001	29/09/2000	50601	MESA FIXA TAMPO GRANITO - 1,20X075X080	CAPITALIZED	5501	13201007.00	276,11
1	1006	CELULA APOIO	11003	GERENCIA DE MANUTENÇÃO	42601001	29/09/2000	50602	ESTANTE ACO INOX COM 4 PRATELEIRAS	CAPITALIZED	6039	13201007.00	414,17
1	1006	CELULA APOIO	11003	GERENCIA DE MANUTENÇÃO	42601001	29/09/2000	50603	CADEIRA GIRATORIA TIPO CAIXA VINIL	CAPITALIZED	6103	13201007.00	165,67
1	1006	CELULA APOIO	11003	GERENCIA DE MANUTENÇÃO	42601001	29/09/2000	50604	BANCADA DE ACO INOX - GASTRYNOX - 1,20X	CAPITALIZED	6277	13201007.00	1.104,44
1	1006	CELULA APOIO	11003	GERENCIA DE MANUTENÇÃO	42601001	29/09/2000	50605	MAQUINA DE CONTAR CEDULAS	CAPITALIZED	6418	13201007.00	1.426,1
1	1006	CELULA APOIO	11003	GERENCIA DE MANUTENÇÃO	42601001	29/09/2000	50606	CADEIRA FIXA MADEIRA ESTOFADO VINIL	CAPITALIZED	8834	13201007.00	133,45
1	1006	CELULA APOIO	11003	GERENCIA DE MANUTENÇÃO	42601001	29/09/2000	50607	CADEIRA FIXA MADEIRA ESTOFADO VINIL	CAPITALIZED	8910	13201007.00	133,45
1	1006	CELULA APOIO	11003	GERENCIA DE MANUTENÇÃO	42601001	29/09/2000	50608	CADEIRA FIXA MADEIRA ESTOFADO VINIL	CAPITALIZED	9008	13201007.00	133,45
1	1006	CELULA APOIO	11003	GERENCIA DE MANUTENÇÃO	42601001	29/09/2000	50609	MESA COM ESTRUTURA DE FERRO COM TAM	CAPITALIZED	11265	13201007.00	276,11
1	1006	CELULA APOIO	11003	GERENCIA DE MANUTENÇÃO	42601001	29/09/2000	50610	CADEIRA GIRATORIA COM BRACOS ESTOFADO	CAPITALIZED	14248	13201007.00	197,88
1	1006	CELULA APOIO	11003	GERENCIA DE MANUTENÇÃO	42601001	29/09/2000	50611	CADEIRA FIXA ESTRUTURA ACO	CAPITALIZED	14255	13201007.00	142,60
1	1006	CELULA APOIO	11003	GERENCIA DE MANUTENÇÃO	42601001	29/09/2000	50612	CAMARA FRIGORIFICA - SÃO RAFAEL	CAPITALIZED	2811	13201007.00	2.991,20
1	1006	CELULA APOIO	11003	GERENCIA DE MANUTENÇÃO	42601001	29/09/2000	50613	CUBA INOX - 1,65X055X015	CAPITALIZED	2818	13201007.00	414,17
1	1006	CELULA APOIO	11003	GERENCIA DE MANUTENÇÃO	42601001	29/09/2000	50614	PRATELEIRA ACO INOX SUSPENSA - 1,20X030	CAPITALIZED	2823	13201007.00	299,12
1	1006	CELULA APOIO	11003	GERENCIA DE MANUTENÇÃO	42601001	29/09/2000	50615	MESA ESTRUTURA FERRO COM TAMPO GRAN	CAPITALIZED	2829	13201007.00	276,11
1	1006	CELULA APOIO	11003	GERENCIA DE MANUTENÇÃO	42601001	29/09/2000	50616	MESA ESTRUTURA FERRO COM TAMPO GRAN	CAPITALIZED	2831	13201007.00	276,11
1	1006	CELULA APOIO	11003	GERENCIA DE MANUTENÇÃO	42601001	29/09/2000	50617	CADEIRA FIXA COM BRACOS ESTOFADO VERM	CAPITALIZED	2836	13201007.00	552,22
1	1006	CELULA APOIO	11003	GERENCIA DE MANUTENÇÃO	42601001	29/09/2000	50618	MESA ESTRUTURA FERRO COM TAMPO GRAN	CAPITALIZED	2854	13201007.00	276,11
1	1006	CELULA APOIO	11003	GERENCIA DE MANUTENÇÃO	42601001	29/09/2000	50619	MESA ESTRUTURA FERRO COM TAMPO GRAN	CAPITALIZED	2863	13201007.00	276,11
1	1006	CELULA APOIO	11003	GERENCIA DE MANUTENÇÃO	42601001	29/09/2000	50620	MESA ESTRUTURA FERRO COM TAMPO GRAN	CAPITALIZED	2866	13201007.00	276,11
1	1006	CELULA APOIO	11003	GERENCIA DE MANUTENÇÃO	42601001	29/09/2000	50621	FORNO - BRAUNNER - LINCOLN - 1623	CAPITALIZED	2924	13201007.00	1.794,72
1	1006	CELULA APOIO	11003	GERENCIA DE MANUTENÇÃO	42601001	29/09/2000	50622	APARELHO TELEFONE - ERICSSON - MD110	CAPITALIZED	7914	13201007.00	115,05
1	1006	CELULA APOIO	11003	GERENCIA DE MANUTENÇÃO	42601001	29/09/2000	50623	APARELHO TELEFONE - ERICSSON - MD110	CAPITALIZED	7960	13201007.00	115,05
1	1006	CELULA APOIO	11003	GERENCIA DE MANUTENÇÃO	42601001	29/09/2000	50624	CADEIRA FIXA COM BRACOS ESTOFADO VERM	CAPITALIZED	3674	13201007.00	552,22
1	1006	CELULA APOIO	11003	GERENCIA DE MANUTENÇÃO	42601001	29/09/2000	50625	RACK ACO ALTO COM 1 PORTA DE VIDRO	CAPITALIZED	3765	13201007.00	552,22
1	1006	CELULA APOIO	11003	GERENCIA DE MANUTENÇÃO	42601001	29/09/2000	50626	APARELHO SOM COM CD	CAPITALIZED	6092	13201007.00	271,1
1	1006	CELULA APOIO	11003	GERENCIA DE MANUTENÇÃO	42601001	29/09/2000	50627	CADEIRA FIXA MADEIRA ESTOFADO VINIL	CAPITALIZED	8818	13201007.00	133,45
1	1006	CELULA APOIO	11003	GERENCIA DE MANUTENÇÃO	42601001	29/09/2000	50628	CADEIRA FIXA MADEIRA ESTOFADO VINIL	CAPITALIZED	8820	13201007.00	133,45
1	1006	CELULA APOIO	11003	GERENCIA DE MANUTENÇÃO	42601001	29/09/2000	50629	CADEIRA FIXA MADEIRA ESTOFADO VINIL	CAPITALIZED	8821	13201007.00	133,45
1	1006	CELULA APOIO	11003	GERENCIA DE MANUTENÇÃO	42601001	29/09/2000	50630	CADEIRA FIXA MADEIRA ESTOFADO VINIL	CAPITALIZED	8823	13201007.00	133,45
1	1006	CELULA APOIO	11003	GERENCIA DE MANUTENÇÃO	42601001	29/09/2000	50631	CADEIRA FIXA MADEIRA ESTOFADO VINIL	CAPITALIZED	8845	13201007.00	133,45
1	1006	CELULA APOIO	11003	GERENCIA DE MANUTENÇÃO	42601001	29/09/2000	50632	CADEIRA FIXA MADEIRA ESTOFADO VINIL	CAPITALIZED	8847	13201007.00	133,45
1	1006	CELULA APOIO	11003	GERENCIA DE MANUTENÇÃO	42601001	29/09/2000	50633	CADEIRA FIXA MADEIRA ESTOFADO VINIL	CAPITALIZED	8854	13201007.00	133,45
1	1006	CELULA APOIO	11003	GERENCIA DE MANUTENÇÃO	42601001	29/09/2000	50634	CADEIRA FIXA MADEIRA ESTOFADO VINIL	CAPITALIZED	8883	13201007.00	133,45
1	1006	CELULA APOIO	11003	GERENCIA DE MANUTENÇÃO	42601001	29/09/2000	50635	CADEIRA FIXA MADEIRA ESTOFADO VINIL	CAPITALIZED	8884	13201007.00	133,45
1	1006	CELULA APOIO	11003	GERENCIA DE MANUTENÇÃO	42601001	29/09/2000	50636	CADEIRA FIXA MADEIRA ESTOFADO VINIL	CAPITALIZED	8914	13201007.00	133,45
1	1006	CELULA APOIO	11003	GERENCIA DE MANUTENÇÃO	42601001	29/09/2000	50637	CADEIRA FIXA MADEIRA ESTOFADO VINIL	CAPITALIZED	8915	13201007.00	133,45
1	1006	CELULA APOIO	11003	GERENCIA DE MANUTENÇÃO	42601001	29/09/2000	50638	CADEIRA FIXA MADEIRA ESTOFADO VINIL	CAPITALIZED	8916	13201007.00	133,45
1	1006	CELULA APOIO	11003	GERENCIA DE MANUTENÇÃO	42601001	29/09/2000	50639	MESA COM ESTRUTURA DE FERRO COM TAM	CAPITALIZED	11267	13201007.00	276,11
1	1006	CELULA APOIO	11003	GERENCIA DE MANUTENÇÃO	42601001	29/09/2000	50640	LIXEIRA METÁLICA C/ 2 PORTAS 4 JANELAS AZ	CAPITALIZED	15422	13201007.00	276,11
1	1006	CELULA APOIO	11003	GERENCIA DE MANUTENÇÃO	42601001	29/09/2000	50641	LIXEIRA METÁLICA C/ 2 PORTAS 4 JANELAS AZ	CAPITALIZED	15433	13201007.00	276,11
1	1006	CELULA APOIO	11003	GERENCIA DE MANUTENÇÃO	42601001	29/09/2000	50642	LIXEIRA METÁLICA C/ 2 PORTAS 4 JANELAS VE	CAPITALIZED	15640	13201007.00	276,11
1	1006	CELULA APOIO	11003	GERENCIA DE MANUTENÇÃO	42601001	29/09/2000	50643	CADEIRA FIXA MADEIRA ESTOFADO VINIL	CAPITALIZED	11244	13201007.00	133,45
1	1006	CELULA APOIO	11003	GERENCIA DE MANUTENÇÃO	42601001	29/09/2000	50644	MESA COM ESTRUTURA DE FERRO COM TAM	CAPITALIZED	11269	13201007.00	276,11
1	1006	CELULA APOIO	11003	GERENCIA DE MANUTENÇÃO	42601001	29/09/2000	50645	MESA COM ESTRUTURA DE FERRO COM TAM	CAPITALIZED	11271	13201007.00	276,11
1	1006	CELULA APOIO	11003	GERENCIA DE MANUTENÇÃO	42601001	29/09/2000	50646	MESA COM ESTRUTURA DE FERRO COM TAM	CAPITALIZED	11272	13201007.00	276,11
1	1006	CELULA APOIO	11003	GERENCIA DE MANUTENÇÃO	42601001	29/09/2000	50647	MESA COM ESTRUTURA DE FERRO COM TAM	CAPITALIZED	11277	13201007.00	161,06
1	1006	CELULA APOIO	11003	GERENCIA DE MANUTENÇÃO	42601001	29/09/2000	50648	MESA COM ESTRUTURA DE FERRO COM TAM	CAPITALIZED	11279	13201007.00	161,06
1	1006	CELULA APOIO	11003	GERENCIA DE MANUTENÇÃO	42601001	29/09/2000	50649	MESA COM ESTRUTURA DE FERRO COM TAM	CAPITALIZED	11368	13201007.00	276,11
1	1006	CELULA APOIO	11003	GERENCIA DE MANUTENÇÃO	42601001	29/09/2000	50650	CADEIRA FIXA MADEIRA ESTOFADO VINIL	CAPITALIZED	2251	13201007.00	133,45
1	1006	CELULA APOIO	11003	GERENCIA DE MANUTENÇÃO	42601001	29/09/2000	50651	CADEIRA FIXA ESTRUTURA FERRO ESTOFADO	CAPITALIZED	3024	13201007.00	151,85
1	1006	CELULA APOIO	11003	GERENCIA DE MANUTENÇÃO	42601001	29/09/2000	50652	CADEIRA FIXA MADEIRA ESTOFADO VINIL	CAPITALIZED	5398	13201007.00	133,45
1	1006	CELULA APOIO	11003	GERENCIA DE MANUTENÇÃO	42601001	30/11/1999	50653	APARELHO DVD - TRC - DVD350	CAPITALIZED	11091	13201007.00	322,13
1	1006	CELULA APOIO	11003	GERENCIA DE MANUTENÇÃO	42601001	30/11/1999	50654	APARELHO DVD - TRC - DVD350	CAPITALIZED	11092	13201007.00	322,13
1	1006	CELULA APOIO	11003	GERENCIA DE MANUTENÇÃO	42601001	30/11/1999	50655	APARELHO DVD - TRC - DVD350	CAPITALIZED	11093	13201007.00	322,13
1	1006	CELULA APOIO	11003	GERENCIA DE MANUTENÇÃO	42601001	29/09/2000	50656	NAC CELL MI - REDE RECEPTORA CENTRAL P L	CAPITALIZED	S/PLACA1	13201007.00	3.635,45
1	1006	CELULA APOIO	11003	GERENCIA DE MANUTENÇÃO	42601001	30/11/1999	50657	CADEIRA FIXA COM BRACOS ESTOFADO VERM	CAPITALIZED	6056	13201007.00	552,22
1	1006	CELULA APOIO	11003	GERENCIA DE MANUTENÇÃO	42601001	30/11/1999	50658	CADEIRA FIXA MADEIRA ESTOFADO VINIL	CAPITALIZED	2277	13201007.00	133,45
1	1006	CELULA APOIO	11003	GERENCIA DE MANUTENÇÃO	42601001	30/11/1999	50659	CADEIRA FIXA BRANCA DE POLIPROPILENO	CAPITALIZED	5022B	13201007.00	161,06
1	1006	CELULA APOIO	11003	GERENCIA DE MANUTENÇÃO	42601001	30/11/1999	50660	CADEIRA FIXA COM BRACOS ESTOFADO VERM	CAPITALIZED	6073	13201007.00	552,22
1	1006	CELULA APOIO	11003	GERENCIA DE MANUTENÇÃO	42601001	30/11/1999	50661	CADEIRA FIXA MADEIRA - MONARTE	CAPITALIZED	14270	13201007.00	110,44
1	1006	CELULA APOIO	11003	GERENCIA DE MANUTENÇÃO	42601001	30/11/1999	50662	CADEIRA FIXA MADEIRA - MONARTE	CAPITALIZED	14271	13201007.00	110,44
1	1006	CELULA APOIO	11003	GERENCIA DE MANUTENÇÃO	42601001	30/11/1999	50663	REFLETOR ELIPTICO STRAND LIGHTING	CAPITALIZED	14236	13201007.00	1.058,43
1	1006	CELULA APOIO	11003	GERENCIA DE MANUTENÇÃO	42601001	30/11/1999	50664	BANCO MADEIRA PARA PLATEIA	CAPITALIZED	2956	13201007.00	312,93
1	1006	CELULA APOIO	11003	GERENCIA DE MANUTENÇÃO	42601001	30/11/1999	50665	CATRACA (SPLESH)	CAPITALIZED	11728	13201007.00	5.660,23
1	1006	CELULA APOIO	11003	GERENCIA DE MANUTENÇÃO	42601001	30/11/1999	50666	MESA COM ESTRUTURA DE FERRO COM TAM	CAPITALIZED	11273	13201007.00	276,11
1	1006	CELULA APOIO	11003	GERENCIA DE MANUTENÇÃO	42601001	30/11/1999	50667	MESA COM ESTRUTURA DE FERRO COM TAM	CAPITALIZED	11274	13201007.00	276,11
1	1006	CELULA APOIO	11003	GERENCIA DE MANUTENÇÃO	42601001	30/11/1999	50668	MESA COM ESTRUTURA DE FERRO COM TAM	CAPITALIZED	11275	13201007.00	276,11
1	1006	CELULA APOIO	11003	GERENCIA DE MANUTENÇÃO	42601001	30/11/1999	50669	MESA COM ESTRUTURA DE FERRO COM TAM	CAPITALIZED	11276	13201007.00	161,06
1	1006	CELULA APOIO	11003	GERENCIA DE MANUTENÇÃO	42601001	30/11/1999	50670	MESA COM ESTRUTURA DE FERRO COM TAM	CAPITALIZED	11284	13201007.00	276,11
1	1006	CELULA APOIO	11003	GERENCIA DE MANUTENÇÃO	42601001	30/11/1999	50671	MESA COM ESTRUTURA DE FERRO COM TAM	CAPITALIZED	11288	13201007.00	276,11
1	1006	CELULA APOIO	11003	GERENCIA DE MANUTENÇÃO	42601001	30/11/1999	50672	MESA COM ESTRUTURA DE FERRO COM TAM	CAPITALIZED	11293	13201007.00	276,11
1	1006	CELULA APOIO	11003	GERENCIA DE MANUTENÇÃO	42601001	30/11/1999	50673	MESA COM ESTRUTURA DE FERRO COM TAM	CAPITALIZED	11296	13201007.00	276,11
1	1006	CELULA APOIO	11003	GERENCIA DE MANUTENÇÃO	42601001	30/11/1999	50674	MESA COM ESTRUTURA DE FERRO COM TAM	CAPITALIZED	11297	13201007.00	276,11
1	1006	CELULA APOIO	11003	GERENCIA DE MANUTENÇÃO	42601001	30/11/1999	50675	MESA COM ESTRUTURA DE FERRO COM TAM	CAPITALIZED	11334	13201007.00	276,11
1	1006	CELULA APOIO	11003	GERENCIA DE MANUTENÇÃO	42601001	30/11/1999	50676	MESA COM ESTRUTURA DE FERRO COM TAM	CAPITALIZED	11344	13201007.00	276,11
1	1006	CELULA APOIO	11003	GERENCIA DE MANUTENÇÃO	42601001	30/11/1999	50677	BANCO MADEIRA PARA PLATEIA	CAPITALIZED	2957	13201007.00	312,93
1	1006	CELULA APOIO	11003	GERENCIA DE MANUTENÇÃO	42601001	30/11/1999	50678	BANCO MADEIRA PARA PLATEIA	CAPITALIZED	3671	13201007.00	312,93
1	1006	CELULA APOIO	11003	GERENCIA DE MANUTENÇÃO	42601001	30/11/1999	50679	MESA COM ESTRUTURA DE FERRO COM TAM	CAPITALIZED	11247	13201007.00	317,53
1	1006	CELULA APOIO	11003	GERENCIA DE MANUTENÇÃO	42601001	30/11/1999	50680	MESA COM ESTRUTURA DE FERRO COM TAM	CAPITALIZED	11286	13201007.00	276,11
1	1006	CELULA APOIO	11003	GERENCIA DE MANUTENÇÃO	42601001	30/11/1999	50681	MESA COM ESTRUTURA DE FERRO COM TAM	CAPITALIZED	11337	13201007.00	276,11
1	1006	CELULA APOIO	11003	GERENCIA DE MANUTENÇÃO	42601001	30/11/1999	50682	LIXEIRA METÁLICA C/ 2 PORTAS 4 JANELAS AZ	CAPITALIZED	15416	13201007.00	276,11
1	1006	CELULA APOIO	11003	GERENCIA DE MANUTENÇÃO	42601001	30/11/1999	50683	LIXEIRA METÁLICA C/ 2 PORTAS 4 JANELAS AN	CAPITALIZED	15482	13201007.00	276,11
1	1006	CELULA APOIO	11003	GERENCIA DE MANUTENÇÃO	42601001	30/11/1999	50684	LIXEIRA METÁLICA C/ 2 PORTAS 4 JANELAS AN	CAPITALIZED	15483	13201007.00	276,11
1	1006	CELULA APOIO	11003	GERENCIA DE MANUTENÇÃO	42601001	30/11/1999	50685	LIXEIRA METÁLICA C/ 2 PORTAS 4 JANELAS AN	CAPITALIZED	15496	13201007.00	276,11
1	1006	CELULA APOIO	11003	GERENCIA DE MANUTENÇÃO	42601001	30/11/1999	50686	BANCO MADEIRA PARA PLATEIA	CAPITALIZED	2959	13201007.00	312,93
1	1006	CELULA APOIO	11003	GERENCIA DE MANUTENÇÃO	42601001	30/11/1999	50687	BANCO MADEIRA PARA PLATEIA	CAPITALIZED	2960	13201007.00	312,93
1	1006	CELULA APOIO	11003	GERENCIA DE MANUTENÇÃO	42601001	30/11/1999	50688	MESA MADEIRA	CAPITALIZED	5051B	13201007.00	207,08
1	1006	CELULA APOIO	11003	GERENCIA DE MANUTENÇÃO	42601001	30/11/1999	50689	LIXEIRA METÁLICA C/ 2 PORTAS 4 JANELAS AZ	CAPITALIZED	15430	13201007.00	276,11
1	1006	CELULA APOIO	11003	GERENCIA DE MANUTENÇÃO	42601001	30/11/1999	50690	LIXEIRA METÁLICA C/ 2 PORTAS 4 JANELAS VE	CAPITALIZED	15618	13201007.00	276,11
1	1006	CELULA APOIO	11003	GERENCIA DE MANUTENÇÃO	42601001	30/11/1999	50691	LIXEIRA METÁLICA C/ 2 PORTAS 4 JANELAS VE	CAPITALIZED	15621	13201007.00	276,11
1	1006	CELULA APOIO	11003	GERENCIA DE MANUTENÇÃO	42601001	30/11/1999	50692	LIXEIRA METÁLICA C/ 2 PORTAS 4 JANELAS CI	CAPITALIZED	15555	13201007.00	276,11
1	1006	CELULA APOIO	11003	GERENCIA DE MANUTENÇÃO	42601001	30/11/1999	50693	LIXEIRA METÁLICA C/ 2 PORTAS 4 JANELAS AN	CAPITALIZED	15489	13201007.00	276,11
1	1006	CELULA APOIO	11003	GERENCIA DE MANUTENÇÃO	42601001	30/11/1999	50694	LIXEIRA METÁLICA C/ 2 PORTAS 4 JANELAS VE	CAPITALIZED	15702	13201007.00	276,11
1	1006	CELULA APOIO	11003	GERENCIA DE MANUTENÇÃO	42601001	30/11/1999	50695	LIXEIRA METÁLICA C/ 2 PORTAS 4 JANELAS VE	CAPITALIZED	15769	13201007.00	276,11
1	1006	CELULA APOIO	11003	GERENCIA DE MANUTENÇÃO	42601001	30/11/1999	50696	LIXEIRA METÁLICA C/ 2 PORTAS 4 JANELAS AZ	CAPITALIZED	15410	13201007.00	276,11
1	1006	CELULA APOIO	11003	GERENCIA DE MANUTENÇÃO	42601001	30/11/1999	50697	LIXEIRA METÁLICA C/ 2 PORTAS 4 JANELAS AZ	CAPITALIZED	15415	13201007.00	276,11
1	1006	CELULA APOIO	11003	GERENCIA DE MANUTENÇÃO	42601001	30/11/1999	50698	LIXEIRA METÁLICA C/ 2 PORTAS 4 JANELAS AN	CAPITALIZED	15519	13201007.00	276,11
1	1006	CELULA APOIO	11003	GERENCIA DE MANUTENÇÃO	42601001	30/11/1999	50699	LIXEIRA METÁLICA C/ 2 PORTAS 4 JANELAS MA	CAPITALIZED	15453	13201007.00	276,11
1	1006	CELULA APOIO	11003	GERENCIA DE MANUTENÇÃO	42601001	30/11/1999	50700	LIXEIRA METÁLICA C/ 2 PORTAS 4 JANELAS AN	CAPITALIZED	15505	13201007.00	276,11
1	1006	CELULA APOIO	11003	GERENCIA DE MANUTENÇÃO	42601001	30/11/1999	50701	LIXEIRA METÁLICA C/ 2 PORTAS 4 JANELAS VE	CAPITALIZED	15546	13201007.00	276,11
1	1006	CELULA APOIO	11003	GERENCIA DE MANUTENÇÃO	42601001	30/11/1999	50702	LIXEIRA METÁLICA C/ 2 PORTAS 4 JANELAS AN	CAPITALIZED	15488	13201007.00	276,11
1	1006	CELULA APOIO	11003	GERENCIA DE MANUTENÇÃO	42601001	30/11/1999	50703	LIXEIRA METÁLICA C/ 2 PORTAS 4 JANELAS AN	CAPITALIZED	15509	13201007.00	276,11
1	1006	CELULA APOIO	11003	GERENCIA DE MANUTENÇÃO	42601001	30/11/1999	50704	LIXEIRA METÁLICA C/ 2 PORTAS 4 JANELAS CI	CAPITALIZED	15561	13201007.00	276,11
1	1006	CELULA APOIO	11003	GERENCIA DE MANUTENÇÃO	42601001	30/11/1999	50705	LIXEIRA METÁLICA C/ 2 PORTAS 4 JANELAS CI	CAPITALIZED	15663	13201007.00	276,11
1	1006	CELULA APOIO	11003	GERENCIA DE MANUTENÇÃO	42601001	30/11/1999	50706	LIXEIRA METÁLICA C/ 2 PORTAS 4 JANELAS CI	CAPITALIZED	15666	13201007.00	276,11
1	1006	CELULA APOIO	11003	GERENCIA DE MANUTENÇÃO	42601001	30/11/1999	50707	LIXEIRA METÁLICA C/ 2 PORTAS 4 JANELAS CI	CAPITALIZED	15662	13201007.00	276,11
1	1006	CELULA APOIO	11003	GERENCIA DE MANUTENÇÃO	42601001	30/11/1999	50708	LIXEIRA METÁLICA C/ 1 PORTA 2 JANELAS AM	CAPITALIZED	15534	13201007.00	230,09
1	1006	CELULA APOIO	11003	GERENCIA DE MANUTENÇÃO	42601001	30/11/1999	50709	LIXEIRA METÁLICA C/ 2 PORTAS 4 JANELAS VE	CAPITALIZED	15749	13201007.00	276,11
1	1006	CELULA APOIO	11003	GERENCIA DE MANUTENÇÃO	42601001	30/11/1999	50710	NO BREAK - SMS - SM-700	CAPITALIZED	6086	13201007.00	299,12
1	1006	CELULA APOIO	11003	GERENCIA DE MANUTENÇÃO	42601001	30/11/1999	50711	LIXEIRA METÁLICA C/ 2 PORTAS 4 JANELAS CI	CAPITALIZED	15553	13201007.00	276,11
1	1006	CELULA APOIO	11003	GERENCIA DE MANUTENÇÃO	42601001	30/11/1999	50712	BEBEDOURO ELETRICO TIPO GARAFAO - IBBL	CAPITALIZED	10276	13201007.00	289,9
1	1006	CELULA APOIO	11003	GERENCIA DE MANUTENÇÃO	42601001	30/11/1999	50713	LIXEIRA METÁLICA C/ 2 PORTAS 4 JANELAS AN	CAPITALIZED	15481	13201007.00	276,11
1	1006	CELULA APOIO	11003	GERENCIA DE MANUTENÇÃO	42601001	30/11/1999	50714	LIXEIRA METÁLICA C/ 2 PORTAS 4 JANELAS AN	CAPITALIZED	15485	13201007.00	276,11
1	1006	CELULA APOIO	11003	GERENCIA DE MANUTENÇÃO	42601001	30/11/1999	50715	LIXEIRA METÁLICA C/ 2 PORTAS 4 JANELAS AN	CAPITALIZED	15492	13201007.00	276,11

fls. 98702

Este documento é cópia do original, assinado digitalmente por CAMILA APARECIDA DIAS LIMA e Tribunal de Justiça do Estado de São Paulo, protocolado em 01/03/2019 às 20:55 , sob o número WJMJ19700553840.

Para conferir o original, acesse o site https://esaj.tjsp.jus.br/pastadigital/pg/abrirConferenciaDocumento.do, informe o processo 1002265-62.2016.8.26.0659 e código 4488B7B.

1	1006	CELULA APOIO	11003	GERENCIA DE MANUTENÇÃO	42601001	30/11/1999	50716	LIXEIRA METÁLICA C/ 2 PORTAS 4 JANELAS AZ	CAPITALIZED	15406	13201007.00	276,11
1	1006	CELULA APOIO	11003	GERENCIA DE MANUTENÇÃO	42601001	30/11/1999	50717	LIXEIRA METÁLICA C/ 2 PORTAS 4 JANELAS AZ	CAPITALIZED	15411	13201007.00	276,11
1	1006	CELULA APOIO	11003	GERENCIA DE MANUTENÇÃO	42601001	30/11/1999	50718	LIXEIRA METÁLICA C/ 2 PORTAS 4 JANELAS AZ	CAPITALIZED	15435	13201007.00	276,11
1	1006	CELULA APOIO	11003	GERENCIA DE MANUTENÇÃO	42601001	30/11/1999	50719	LIXEIRA METÁLICA C/ 2 PORTAS 4 JANELAS AN	CAPITALIZED	15522	13201007.00	276,11
1	1006	CELULA APOIO	11003	GERENCIA DE MANUTENÇÃO	42601001	30/11/1999	50720	LIXEIRA METÁLICA C/ 2 PORTAS 4 JANELAS AN	CAPITALIZED	15523	13201007.00	276,11
1	1006	CELULA APOIO	11003	GERENCIA DE MANUTENÇÃO	42601001	30/11/1999	50721	LIXEIRA METÁLICA C/ 2 PORTAS 4 JANELAS AN	CAPITALIZED	15524	13201007.00	276,11
1	1006	CELULA APOIO	11003	GERENCIA DE MANUTENÇÃO	42601001	30/11/1999	50722	LIXEIRA METÁLICA C/ 2 PORTAS 4 JANELAS AN	CAPITALIZED	15498	13201007.00	276,11
1	1006	CELULA APOIO	11003	GERENCIA DE MANUTENÇÃO	42601001	30/11/1999	50723	LIXEIRA METÁLICA C/ 2 PORTAS 4 JANELAS AN	CAPITALIZED	15517	13201007.00	276,11
1	1006	CELULA APOIO	11003	GERENCIA DE MANUTENÇÃO	42601001	30/11/1999	50724	LIXEIRA METÁLICA C/ 2 PORTAS 4 JANELAS CI	CAPITALIZED	15559	13201007.00	276,11
1	1006	CELULA APOIO	11003	GERENCIA DE MANUTENÇÃO	42601001	30/11/1999	50725	LIXEIRA METÁLICA C/ 2 PORTAS 4 JANELAS VE	CAPITALIZED	15633	13201007.00	276,11
1	1006	CELULA APOIO	11003	GERENCIA DE MANUTENÇÃO	42601001	30/11/1999	50726	LIXEIRA METÁLICA C/ 2 PORTAS 4 JANELAS CI	CAPITALIZED	15651	13201007.00	276,11
1	1006	CELULA APOIO	11003	GERENCIA DE MANUTENÇÃO	42601001	30/11/1999	50727	LIXEIRA METÁLICA C/ 2 PORTAS 4 JANELAS CI	CAPITALIZED	15671	13201007.00	276,11
1	1006	CELULA APOIO	11003	GERENCIA DE MANUTENÇÃO	42601001	30/11/1999	50728	LIXEIRA METÁLICA C/ 2 PORTAS 4 JANELAS VE	CAPITALIZED	15708	13201007.00	276,11
1	1006	CELULA APOIO	11003	GERENCIA DE MANUTENÇÃO	42601001	30/11/1999	50729	LIXEIRA METÁLICA C/ 2 PORTAS 4 JANELAS VE	CAPITALIZED	15731	13201007.00	276,11
1	1006	CELULA APOIO	11003	GERENCIA DE MANUTENÇÃO	42601001	30/11/1999	50730	BEBEDOURO ELETRICO TIPO GARAFAO - IBBL	CAPITALIZED	10271	13201007.00	289,92
1	1006	CELULA APOIO	11003	GERENCIA DE MANUTENÇÃO	42601001	30/11/1999	50731	CARRINHO ACO INOX PARA BANDEJAS - GAST	CAPITALIZED	6082	13201007.00	322,13
1	1006	CELULA APOIO	11003	GERENCIA DE MANUTENÇÃO	42601001	30/11/1999	50732	BANCO MADEIRA PARA PLATEIA	CAPITALIZED	2958	13201007.00	312,93
1	1006	CELULA APOIO	11003	GERENCIA DE MANUTENÇÃO	42601001	30/11/1999	50733	LIXEIRA METÁLICA C/ 2 PORTAS 4 JANELAS M/	CAPITALIZED	15451	13201007.00	276,11
1	1006	CELULA APOIO	11003	GERENCIA DE MANUTENÇÃO	42601001	30/11/1999	50734	CHECKPOINT VERTICAL DE PORTA (ALARME)	CAPITALIZED	15166	13201007.00	5.200,09
1	1006	CELULA APOIO	11003	GERENCIA DE MANUTENÇÃO	42601001	30/11/1999	50735	LIXEIRA METÁLICA C/ 2 PORTAS 4 JANELAS AN	CAPITALIZED	15500	13201007.00	276,11
1	1006	CELULA APOIO	11003	GERENCIA DE MANUTENÇÃO	42601001	30/11/1999	50736	BALCAO MADEIRA COM 2 PORTAS EXPOSITOF	CAPITALIZED	2839	13201007.00	414,07
1	1006	CELULA APOIO	11003	GERENCIA DE MANUTENÇÃO	42601001	30/11/1999	50737	LIXEIRA METÁLICA C/ 2 PORTAS 4 JANELAS VE	CAPITALIZED	15745	13201007.00	276,11
1	1006	CELULA APOIO	11003	GERENCIA DE MANUTENÇÃO	42601001	30/11/1999	50738	LIXEIRA METÁLICA C/ 2 PORTAS 4 JANELAS VE	CAPITALIZED	15760	13201007.00	276,11
1	1006	CELULA APOIO	11003	GERENCIA DE MANUTENÇÃO	42601001	30/11/1999	50739	VOICE MASTER DIGITAL VOICE	CAPITALIZED	91225658	13201007.00	874,35
1	1006	CELULA APOIO	11003	GERENCIA DE MANUTENÇÃO	42601001	30/11/1999	50740	GUARDA CORPO MOVEL - QUEU LINE - EM TU	CAPITALIZED	14269	13201007.00	276,11
1	1006	CELULA APOIO	11003	GERENCIA DE MANUTENÇÃO	42601001	30/11/1999	50741	CAIXA DE SOM APARELHOM 75 - CRATE	CAPITALIZED	15108	13201007.00	322,13
1	1006	CELULA APOIO	11003	GERENCIA DE MANUTENÇÃO	42601001	30/11/1999	50742	APARELHO AR CONDICIONADOICIONADO 100	CAPITALIZED	11723	13201007.00	690,28
1	1006	CELULA APOIO	11003	GERENCIA DE MANUTENÇÃO	42601001	30/11/1999	50743	CAIXA DE SOM GRANDE COM 2 ALTO FALANT	CAPITALIZED	2672	13201007.00	1.104,44
1	1006	CELULA APOIO	11003	GERENCIA DE MANUTENÇÃO	42601001	30/11/1999	50744	APARELHO AR CONDICIONADOICIONADO 100	CAPITALIZED	11724	13201007.00	690,28
1	1006	CELULA APOIO	11003	GERENCIA DE MANUTENÇÃO	42601001	29/09/2000	50745	CADEIRA FIXA MADEIRA ESTOFADO VINIL	CAPITALIZED	2248	13201007.00	133,45
1	1006	CELULA APOIO	11003	GERENCIA DE MANUTENÇÃO	42601001	29/09/2000	50746	LUZ DE EMERGENCIA - UNILAMP	CAPITALIZED	6827	13201007.00	322,13
1	1006	CELULA APOIO	11003	GERENCIA DE MANUTENÇÃO	42601001	29/09/2000	50747	CADEIRA GIRATORIA ESTOFADO TECIDO MAR	CAPITALIZED	11106	13201007.00	197,88
1	1006	CELULA APOIO	11003	GERENCIA DE MANUTENÇÃO	42601001	29/09/2000	50748	ESTANTE ACO COM 6 PRATELEIRAS	CAPITALIZED	8056	13201007.00	179,47
1	1006	CELULA APOIO	11003	GERENCIA DE MANUTENÇÃO	42601001	29/09/2000	50749	ARQUIVO COM 4 GAVETAS - PANDIN	CAPITALIZED	238	13201007.00	147,26
1	1006	CELULA APOIO	11003	GERENCIA DE MANUTENÇÃO	42601001	29/09/2000	50750	MESA MADEIRA 3 GAVETAS - 1,20X065X075	CAPITALIZED	14247	13201007.00	197,88
1	1006	CELULA APOIO	11003	GERENCIA DE MANUTENÇÃO	42601001	29/09/2000	50751	BALCAO DE MADEIRA COM TAMPO GRANITO	CAPITALIZED	402	13201007.00	1.380,56
1	1006	CELULA APOIO	11003	GERENCIA DE MANUTENÇÃO	42601001	29/09/2000	50752	MODULO DE POTENCIA DE SOM - PEAVEY - IA	CAPITALIZED	754	13201007.00	598,24
1	1006	CELULA APOIO	11003	GERENCIA DE MANUTENÇÃO	42601001	29/09/2000	50753	CADEIRA GIRATORIA COM BRACOS ESTOFADO	CAPITALIZED	10402	13201007.00	197,88
1	1006	CELULA APOIO	11003	GERENCIA DE MANUTENÇÃO	42601001	29/09/2000	50754	CADEIRA FIXA MADEIRA ESTOFADO VINIL	CAPITALIZED	8841	13201007.00	133,45
1	1006	CELULA APOIO	11003	GERENCIA DE MANUTENÇÃO	42601001	29/09/2000	50755	CADEIRA FIXA MADEIRA ESTOFADO VINIL	CAPITALIZED	8842	13201007.00	133,45
1	1006	CELULA APOIO	11003	GERENCIA DE MANUTENÇÃO	42601001	29/09/2000	50756	CADEIRA FIXA MADEIRA ESTOFADO VINIL	CAPITALIZED	8930	13201007.00	133,45
1	1006	CELULA APOIO	11003	GERENCIA DE MANUTENÇÃO	42601001	29/09/2000	50757	MESA MADEIRA PARA MICRO - 050X060X085	CAPITALIZED	3816	13201007.00	161,06
1	1006	CELULA APOIO	11003	GERENCIA DE MANUTENÇÃO	42601001	29/09/2000	50758	LIXEIRA METÁLICA C/ 2 PORTAS 4 JANELAS VE	CAPITALIZED	15757	13201007.00	276,11
1	1006	CELULA APOIO	11003	GERENCIA DE MANUTENÇÃO	42601001	29/09/2000	50759	CADEIRA FIXA ESTRUTURA POLIPROPILENO	CAPITALIZED	1312	13201007.00	142,50
1	1006	CELULA APOIO	11003	GERENCIA DE MANUTENÇÃO	42601001	29/09/2000	50760	RACK ACO ALTO COM 1 PORTA DE VIDRO	CAPITALIZED	560	13201007.00	552,27
1	1006	CELULA APOIO	11003	GERENCIA DE MANUTENÇÃO	42601001	29/09/2000	50761	RACK DE ACO - 050X060X070	CAPITALIZED	694	13201007.00	414,17
1	1006	CELULA APOIO	11003	GERENCIA DE MANUTENÇÃO	42601001	29/09/2000	50762	CADEIRA GIRATORIA TECIDO	CAPITALIZED	734	13201007.00	197,88
1	1006	CELULA APOIO	11003	GERENCIA DE MANUTENÇÃO	42601001	29/09/2000	50763	AMPLIFICADOR DE SOM - PEAVEY - A/A - AC8	CAPITALIZED	861B	13201007.00	1.564,03
1	1006	CELULA APOIO	11003	GERENCIA DE MANUTENÇÃO	42601001	29/09/2000	50764	RACK ALTO ACO PHILIPS	CAPITALIZED	1120	13201007.00	736,3
1	1006	CELULA APOIO	11003	GERENCIA DE MANUTENÇÃO	42601001	29/09/2000	50765	CADEIRA FIXA MADEIRA ESTOFADO VINIL	CAPITALIZED	1800	13201007.00	133,45
1	1006	CELULA APOIO	11003	GERENCIA DE MANUTENÇÃO	42601001	29/09/2000	50766	CADEIRA FIXA MADEIRA ESTOFADO VINIL	CAPITALIZED	1805	13201007.00	133,45
1	1006	CELULA APOIO	11003	GERENCIA DE MANUTENÇÃO	42601001	29/09/2000	50767	CADEIRA FIXA MADEIRA ESTOFADO VINIL	CAPITALIZED	1809	13201007.00	133,45
1	1006	CELULA APOIO	11003	GERENCIA DE MANUTENÇÃO	42601001	29/09/2000	50768	CADEIRA FIXA MADEIRA ESTOFADO VINIL	CAPITALIZED	1810	13201007.00	133,45
1	1006	CELULA APOIO	11003	GERENCIA DE MANUTENÇÃO	42601001	29/09/2000	50769	CADEIRA FIXA MADEIRA ESTOFADO VINIL	CAPITALIZED	1811	13201007.00	133,45
1	1006	CELULA APOIO	11003	GERENCIA DE MANUTENÇÃO	42601001	29/09/2000	50770	CADEIRA FIXA MADEIRA ESTOFADO VINIL	CAPITALIZED	1812	13201007.00	133,45
1	1006	CELULA APOIO	11003	GERENCIA DE MANUTENÇÃO	42601001	29/09/2000	50771	CADEIRA FIXA MADEIRA ESTOFADO VINIL	CAPITALIZED	1814	13201007.00	133,45
1	1006	CELULA APOIO	11003	GERENCIA DE MANUTENÇÃO	42601001	29/09/2000	50772	CADEIRA FIXA MADEIRA ESTOFADO VINIL	CAPITALIZED	1815	13201007.00	133,45
1	1006	CELULA APOIO	11003	GERENCIA DE MANUTENÇÃO	42601001	29/09/2000	50773	CADEIRA FIXA MADEIRA ESTOFADO VINIL	CAPITALIZED	1821	13201007.00	133,45
1	1006	CELULA APOIO	11003	GERENCIA DE MANUTENÇÃO	42601001	29/09/2000	50774	CADEIRA FIXA MADEIRA ESTOFADO VINIL	CAPITALIZED	1823	13201007.00	133,45
1	1006	CELULA APOIO	11003	GERENCIA DE MANUTENÇÃO	42601001	29/09/2000	50775	CADEIRA FIXA MADEIRA ESTOFADO VINIL	CAPITALIZED	1824	13201007.00	133,45
1	1006	CELULA APOIO	11003	GERENCIA DE MANUTENÇÃO	42601001	29/09/2000	50776	CADEIRA FIXA MADEIRA ESTOFADO VINIL	CAPITALIZED	1825	13201007.00	133,45
1	1006	CELULA APOIO	11003	GERENCIA DE MANUTENÇÃO	42601001	29/09/2000	50777	CADEIRA FIXA MADEIRA ESTOFADO VINIL	CAPITALIZED	1832	13201007.00	133,45
1	1006	CELULA APOIO	11003	GERENCIA DE MANUTENÇÃO	42601001	29/09/2000	50778	CADEIRA FIXA MADEIRA ESTOFADO VINIL	CAPITALIZED	1834	13201007.00	133,45
1	1006	CELULA APOIO	11003	GERENCIA DE MANUTENÇÃO	42601001	29/09/2000	50779	CADEIRA FIXA MADEIRA ESTOFADO VINIL	CAPITALIZED	1835	13201007.00	133,45
1	1006	CELULA APOIO	11003	GERENCIA DE MANUTENÇÃO	42601001	29/09/2000	50780	CADEIRA FIXA MADEIRA ESTOFADO VINIL	CAPITALIZED	1837	13201007.00	133,45
1	1006	CELULA APOIO	11003	GERENCIA DE MANUTENÇÃO	42601001	29/09/2000	50781	CADEIRA FIXA MADEIRA ESTOFADO VINIL	CAPITALIZED	1842	13201007.00	133,45
1	1006	CELULA APOIO	11003	GERENCIA DE MANUTENÇÃO	42601001	29/09/2000	50782	CADEIRA FIXA MADEIRA ESTOFADO VINIL	CAPITALIZED	1843	13201007.00	133,45
1	1006	CELULA APOIO	11003	GERENCIA DE MANUTENÇÃO	42601001	29/09/2000	50783	CADEIRA FIXA MADEIRA ESTOFADO VINIL	CAPITALIZED	1844	13201007.00	133,45
1	1006	CELULA APOIO	11003	GERENCIA DE MANUTENÇÃO	42601001	29/09/2000	50784	CADEIRA FIXA MADEIRA ESTOFADO VINIL	CAPITALIZED	1846	13201007.00	133,45
1	1006	CELULA APOIO	11003	GERENCIA DE MANUTENÇÃO	42601001	29/09/2000	50785	CADEIRA FIXA MADEIRA ESTOFADO VINIL	CAPITALIZED	1852	13201007.00	133,45
1	1006	CELULA APOIO	11003	GERENCIA DE MANUTENÇÃO	42601001	29/09/2000	50786	CADEIRA FIXA MADEIRA ESTOFADO VINIL	CAPITALIZED	1854	13201007.00	133,45
1	1006	CELULA APOIO	11003	GERENCIA DE MANUTENÇÃO	42601001	29/09/2000	50787	CADEIRA FIXA MADEIRA ESTOFADO VINIL	CAPITALIZED	1856	13201007.00	133,45
1	1006	CELULA APOIO	11003	GERENCIA DE MANUTENÇÃO	42601001	29/09/2000	50788	CADEIRA FIXA MADEIRA ESTOFADO VINIL	CAPITALIZED	1858	13201007.00	133,45
1	1006	CELULA APOIO	11003	GERENCIA DE MANUTENÇÃO	42601001	29/09/2000	50789	APARELHO DE AR CONDICIONADO - TRANE	CAPITALIZED	2976	13201007.00	1.058,43
1	1006	CELULA APOIO	11003	GERENCIA DE MANUTENÇÃO	42601001	29/09/2000	50790	CADEIRA FIXA MADEIRA ESTOFADO VINIL	CAPITALIZED	8920	13201007.00	133,45
1	1006	CELULA APOIO	11003	GERENCIA DE MANUTENÇÃO	42601001	29/09/2000	50791	ESTANTE ACO COM 6 PRATELEIRAS - 092X030	CAPITALIZED	8054	13201007.00	179,47
1	1006	CELULA APOIO	11003	GERENCIA DE MANUTENÇÃO	42601001	29/09/2000	50792	CADEIRA FIXA MADEIRA ESTOFADO VINIL	CAPITALIZED	8906	13201007.00	133,45
1	1006	CELULA APOIO	11003	GERENCIA DE MANUTENÇÃO	42601001	29/09/2000	50793	MESA COM TAMPO DE GRANITO - 1,20X075X	CAPITALIZED	3311	13201007.00	345,14
1	1006	CELULA APOIO	11003	GERENCIA DE MANUTENÇÃO	42601001	29/09/2000	50794	BANCO MADEIRA PARA PLATEIA	CAPITALIZED	7732	13201007.00	312,93
1	1006	CELULA APOIO	11003	GERENCIA DE MANUTENÇÃO	42601001	29/09/2000	50795	MESA COM ESTRUTURA DE FERRO COM TAM	CAPITALIZED	11260	13201007.00	276,11
1	1006	CELULA APOIO	11003	GERENCIA DE MANUTENÇÃO	42601001	29/09/2000	50796	MESA MADEIRA P MICRO - 085X050X085	CAPITALIZED	350	13201007.00	161,06
1	1006	CELULA APOIO	11003	GERENCIA DE MANUTENÇÃO	42601001	29/09/2000	50797	CADEIRA FIXA DE FERRO ASSENTO MADEIRA	CAPITALIZED	14262	13201007.00	147,26
1	1006	CELULA APOIO	11003	GERENCIA DE MANUTENÇÃO	42601001	29/09/2000	50798	CADEIRA FIXA MADEIRA ESTOFADO VINIL	CAPITALIZED	2221	13201007.00	133,45
1	1006	CELULA APOIO	11003	GERENCIA DE MANUTENÇÃO	42601001	29/09/2000	50799	CADEIRA FIXA MADEIRA ESTOFADO VINIL	CAPITALIZED	2233	13201007.00	133,45
1	1006	CELULA APOIO	11003	GERENCIA DE MANUTENÇÃO	42601001	29/09/2000	50800	GAVETA PARA CAIXA - GERBO - 80109090	CAPITALIZED	11397	13201007.00	276,11
1	1006	CELULA APOIO	11003	GERENCIA DE MANUTENÇÃO	42601001	29/09/2000	50801	LIXEIRA METÁLICA C/ 2 PORTAS 4 JANELAS VE	CAPITALIZED	15734	13201007.00	276,11
1	1006	CELULA APOIO	11003	GERENCIA DE MANUTENÇÃO	42601001	29/09/2000	50802	CADEIRA FIXA MADEIRA ESTOFADO VINIL	CAPITALIZED	8849	13201007.00	133,45
1	1006	CELULA APOIO	11003	GERENCIA DE MANUTENÇÃO	42601001	29/09/2000	50803	ARMARIO TIPO VESTIARIO COM 8 PORTAS	CAPITALIZED	5218	13201007.00	2303
1	1006	CELULA APOIO	11003	GERENCIA DE MANUTENÇÃO	42601001	29/09/2000	50804	CADEIRA FIXA MADEIRA ESTOFADO VINIL	CAPITALIZED	8966	13201007.00	133,45
1	1006	CELULA APOIO	11003	GERENCIA DE MANUTENÇÃO	42601001	29/09/2000	50805	CADEIRA FIXA MADEIRA ESTOFADO VINIL	CAPITALIZED	8953	13201007.00	133,45
1	1006	CELULA APOIO	11003	GERENCIA DE MANUTENÇÃO	42601001	29/09/2000	50806	CADEIRA FIXA MADEIRA ESTOFADO VINIL	CAPITALIZED	2230	13201007.00	133,45
1	1006	CELULA APOIO	11003	GERENCIA DE MANUTENÇÃO	42601001	29/09/2000	50807	CADEIRA FIXA MADEIRA ESTOFADO VINIL	CAPITALIZED	8957	13201007.00	133,45
1	1006	CELULA APOIO	11003	GERENCIA DE MANUTENÇÃO	42601001	29/09/2000	50808	CADEIRA FIXA MADEIRA ESTOFADO VINIL	CAPITALIZED	2223	13201007.00	133,45
1	1006	CELULA APOIO	11003	GERENCIA DE MANUTENÇÃO	42601001	29/09/2000	50809	MESA MADEIRA COM 6 GAVETAS - 1,60X070X	CAPITALIZED	337	13201007.00	257
1	1006	CELULA APOIO	11003	GERENCIA DE MANUTENÇÃO	42601001	29/09/2000	50810	BANCO DE MADEIRA COM BRACOS PARA PUB	CAPITALIZED	3990	13201007.00	276,11
1	1006	CELULA APOIO	11003	GERENCIA DE MANUTENÇÃO	42601001	29/09/2000	50811	BANCO DE MADEIRA COM BRACOS PARA PUB	CAPITALIZED	3991	13201007.00	276,11
1	1006	CELULA APOIO	11003	GERENCIA DE MANUTENÇÃO	42601001	29/09/2000	50812	CADEIRA FIXA MADEIRA ESTOFADO VINIL	CAPITALIZED	8907	13201007.00	133,45
1	1006	CELULA APOIO	11003	GERENCIA DE MANUTENÇÃO	42601001	29/09/2000	50813	APARELHO PROJETOR - 3M - 127 - 1230057	CAPITALIZED	134	13201007.00	368,15
1	1006	CELULA APOIO	11003	GERENCIA DE MANUTENÇÃO	42601001	29/09/2000	50814	CADEIRA FIXA MADEIRA ESTOFADO VINIL	CAPITALIZED	2238	13201007.00	133,45
1	1006	CELULA APOIO	11003	GERENCIA DE MANUTENÇÃO	42601001	29/09/2000	50815	MESA COM TAMPO DE GRANITO - 1,20X075X	CAPITALIZED	3310	13201007.00	345,14
1	1006	CELULA APOIO	11003	GERENCIA DE MANUTENÇÃO	42601001	29/09/2000	50816	CADEIRA FIXA MADEIRA ESTOFADO VINIL	CAPITALIZED	7032	13201007.00	133,45
1	1006	CELULA APOIO	11003	GERENCIA DE MANUTENÇÃO	42601001	29/09/2000	50817	CADEIRA FIXA MADEIRA ESTOFADO VINIL	CAPITALIZED	11185	13201007.00	133,45
1	1006	CELULA APOIO	11003	GERENCIA DE MANUTENÇÃO	42601001	29/09/2000	50818	CADEIRA FIXA MADEIRA ESTOFADO VINIL	CAPITALIZED	11186	13201007.00	133,45
1	1006	CELULA APOIO	11003	GERENCIA DE MANUTENÇÃO	42601001	29/09/2000	50819	CADEIRA FIXA MADEIRA ESTOFADO VINIL	CAPITALIZED	11187	13201007.00	133,45
1	1006	CELULA APOIO	11003	GERENCIA DE MANUTENÇÃO	42601001	29/09/2000	50820	CADEIRA FIXA MADEIRA ESTOFADO VINIL	CAPITALIZED	11188	13201007.00	133,45
1	1006	CELULA APOIO	11003	GERENCIA DE MANUTENÇÃO	42601001	29/09/2000	50821	CADEIRA FIXA MADEIRA ESTOFADO VINIL	CAPITALIZED	11189	13201007.00	133,45
1	1006	CELULA APOIO	11003	GERENCIA DE MANUTENÇÃO	42601001	29/09/2000	50822	CADEIRA FIXA MADEIRA ESTOFADO VINIL	CAPITALIZED	11190	13201007.00	133,45
1	1006	CELULA APOIO	11003	GERENCIA DE MANUTENÇÃO	42601001	29/09/2000	50823	CADEIRA FIXA MADEIRA ESTOFADO VINIL	CAPITALIZED	11191	13201007.00	133,45
1	1006	CELULA APOIO	11003	GERENCIA DE MANUTENÇÃO	42601001	29/09/2000	50824	CADEIRA FIXA MADEIRA ESTOFADO VINIL	CAPITALIZED	11192	13201007.00	133,45
1	1006	CELULA APOIO	11003	GERENCIA DE MANUTENÇÃO	42601001	29/09/2000	50825	CADEIRA FIXA MADEIRA ESTOFADO VINIL	CAPITALIZED	11193	13201007.00	133,45
1	1006	CELULA APOIO	11003	GERENCIA DE MANUTENÇÃO	42601001	29/09/2000	50826	CADEIRA FIXA MADEIRA ESTOFADO VINIL	CAPITALIZED	11194	13201007.00	133,45
1	1006	CELULA APOIO	11003	GERENCIA DE MANUTENÇÃO	42601001	29/09/2000	50827	CADEIRA FIXA MADEIRA ESTOFADO VINIL	CAPITALIZED	11195	13201007.00	133,45
1	1006	CELULA APOIO	11003	GERENCIA DE MANUTENÇÃO	42601001	29/09/2000	50828	CADEIRA FIXA MADEIRA ESTOFADO VINIL	CAPITALIZED	11196	13201007.00	133,45
1	1006	CELULA APOIO	11003	GERENCIA DE MANUTENÇÃO	42601001	29/09/2000	50829	CADEIRA FIXA MADEIRA ESTOFADO VINIL	CAPITALIZED	11197	13201007.00	133,45
1	1006	CELULA APOIO	11003	GERENCIA DE MANUTENÇÃO	42601001	29/09/2000	50830	CADEIRA FIXA MADEIRA ESTOFADO VINIL	CAPITALIZED	11198	13201007.00	133,45
1	1006	CELULA APOIO	11003	GERENCIA DE MANUTENÇÃO	42601001	29/09/2000	50831	CADEIRA FIXA MADEIRA ESTOFADO VINIL	CAPITALIZED	11199	13201007.00	133,45
1	1006	CELULA APOIO	11003	GERENCIA DE MANUTENÇÃO	42601001	29/09/2000	50832	CADEIRA FIXA MADEIRA ESTOFADO VINIL	CAPITALIZED	11201	13201007.00	133,45
1	1006	CELULA APOIO	11003	GERENCIA DE MANUTENÇÃO	42601001	29/09/2000	50833	CADEIRA FIXA MADEIRA ESTOFADO VINIL	CAPITALIZED	11202	13201007.00	133,45
1	1006	CELULA APOIO	11003	GERENCIA DE MANUTENÇÃO	42601001	29/09/2000	50834	CADEIRA FIXA MADEIRA ESTOFADO VINIL	CAPITALIZED	11203	13201007.00	133,45
1	1006	CELULA APOIO	11003	GERENCIA DE MANUTENÇÃO	42601001	29/09/2000	50835	CADEIRA FIXA MADEIRA ESTOFADO VINIL	CAPITALIZED	11204	13201007.00	133,45
1	1006	CELULA APOIO	11003	GERENCIA DE MANUTENÇÃO	42601001	29/09/2000	50836	CADEIRA FIXA MADEIRA ESTOFADO VINIL	CAPITALIZED	11205	13201007.00	133,45
1	1006	CELULA APOIO	11003	GERENCIA DE MANUTENÇÃO	42601001	29/09/2000	50837	CADEIRA FIXA MADEIRA ESTOFADO VINIL	CAPITALIZED	11207	13201007.00	133,45
1	1006	CELULA APOIO	11003	GERENCIA DE MANUTENÇÃO	42601001	29/09/2000	50838	CADEIRA FIXA MADEIRA ESTOFADO VINIL	CAPITALIZED	11208	13201007.00	133,45
1	1006	CELULA APOIO	11003	GERENCIA DE MANUTENÇÃO	42601001	29/09/2000	50839	CADEIRA FIXA MADEIRA ESTOFADO VINIL	CAPITALIZED	11209	13201007.00	133,45
1	1006	CELULA APOIO	11003	GERENCIA DE MANUTENÇÃO	42601001	29/09/2000	50840	CADEIRA FIXA MADEIRA ESTOFADO VINIL	CAPITALIZED	11210	13201007.00	133,45
1	1006	CELULA APOIO	11003	GERENCIA DE MANUTENÇÃO	42601001	29/09/2000	50841	CADEIRA FIXA MADEIRA ESTOFADO VINIL	CAPITALIZED	11212	13201007.00	133,45
1	1006	CELULA APOIO	11003	GERENCIA DE MANUTENÇÃO	42601001	29/09/2000	50842	CADEIRA FIXA MADEIRA ESTOFADO VINIL	CAPITALIZED	11213	13201007.00	133,45

Este documento é cópia do original, assinado digitalmente por CAMILA APARECIDA DIAS LIMA e Tribunal de Justica do Estado de Sao Paulo, protocolado em 01/03/2019 às 20:56, sob o número WVLN19700053040.
Para conferir o original, acesse o site https://esaj.tjsp.jus.br/pastadigital/pg/abrirConferenciaDocumento.do, informe o processo 1002265-62.2016.8.26.0659 e código 4488B7B.

fls. 98704

1	1006	CELULA APOIO	11003	GERENCIA DE MANUTENÇÃO	42601001	29/09/2000	50843	CADEIRA FIXA MADEIRA ESTOFADO VINIL	CAPITALIZED	11214	13201007.00	133,45
1	1006	CELULA APOIO	11003	GERENCIA DE MANUTENÇÃO	42601001	29/09/2000	50844	CADEIRA FIXA MADEIRA ESTOFADO VINIL	CAPITALIZED	11215	13201007.00	133,45
1	1006	CELULA APOIO	11003	GERENCIA DE MANUTENÇÃO	42601001	29/09/2000	50845	CADEIRA FIXA MADEIRA ESTOFADO VINIL	CAPITALIZED	11216	13201007.00	133,45
1	1006	CELULA APOIO	11003	GERENCIA DE MANUTENÇÃO	42601001	29/09/2000	50846	MESA COM ESTRUTURA DE FERRO COM TAM	CAPITALIZED	11268	13201007.00	276,11
1	1006	CELULA APOIO	11003	GERENCIA DE MANUTENÇÃO	42601001	29/09/2000	50847	CADEIRA FIXA MADEIRA ESTOFADO VINIL	CAPITALIZED	11412	13201007.00	133,45
1	1006	CELULA APOIO	11003	GERENCIA DE MANUTENÇÃO	42601001	29/09/2000	50848	ESTANTE ACO COM 4 PRATELEIRAS - 092X045	CAPITALIZED	11413	13201007.00	165,67
1	1006	CELULA APOIO	11003	GERENCIA DE MANUTENÇÃO	42601001	29/09/2000	50849	LIXEIRA METÁLICA C/ 2 PORTAS 4 JANELAS VE	CAPITALIZED	15641	13201007.00	276,11
1	1006	CELULA APOIO	11003	GERENCIA DE MANUTENÇÃO	42601001	29/09/2000	50850	LIXEIRA METÁLICA C/ 2 PORTAS 4 JANELAS MA	CAPITALIZED	15440	13201007.00	276,11
1	1006	CELULA APOIO	11003	GERENCIA DE MANUTENÇÃO	42601001	29/09/2000	50851	CADEIRA FIXA MADEIRA ESTOFADO VINIL	CAPITALIZED	8926	13201007.00	133,45
1	1006	CELULA APOIO	11003	GERENCIA DE MANUTENÇÃO	42601001	29/09/2000	50852	CADEIRA FIXA MADEIRA ESTOFADO VINIL	CAPITALIZED	8975	13201007.00	133,45
1	1006	CELULA APOIO	11003	GERENCIA DE MANUTENÇÃO	42601001	29/09/2000	50853	CADEIRA FIXA MADEIRA ESTOFADO VINIL	CAPITALIZED	8977	13201007.00	133,45
1	1006	CELULA APOIO	11003	GERENCIA DE MANUTENÇÃO	42601001	29/09/2000	50854	CADEIRA FIXA MADEIRA ESTOFADO VINIL	CAPITALIZED	8980	13201007.00	133,45
1	1006	CELULA APOIO	11003	GERENCIA DE MANUTENÇÃO	42601001	29/09/2000	50855	CADEIRA FIXA COM BRACOS ESTOFADO VERM	CAPITALIZED	2842	13201007.00	552,22
1	1006	CELULA APOIO	11003	GERENCIA DE MANUTENÇÃO	42601001	29/09/2000	50856	APARELHO TELEFONE - ERICSSON - MD110	CAPITALIZED	14205	13201007.00	115,05
1	1006	CELULA APOIO	11003	GERENCIA DE MANUTENÇÃO	42601001	29/09/2000	50857	SOFA FIXO 2 LUGARES VINIL MARROM	CAPITALIZED	3813	13201007.00	276,11
1	1006	CELULA APOIO	11003	GERENCIA DE MANUTENÇÃO	42601001	29/09/2000	50858	AMPLIFICADOR SOM - MESA MIXER - WATSOI	CAPITALIZED	6080	13201007.00	1.564,63
1	1006	CELULA APOIO	11003	GERENCIA DE MANUTENÇÃO	42601001	29/09/2000	50859	PROJETOR - SANYO - PLCXF46E	CAPITALIZED	14260	13201007.00	1.610,65
1	1006	CELULA APOIO	11003	GERENCIA DE MANUTENÇÃO	42601001	29/09/2000	50860	BANCO DE MADEIRA COM BRACOS PARA PUB	CAPITALIZED	3995	13201007.00	276,11
1	1006	CELULA APOIO	11003	GERENCIA DE MANUTENÇÃO	42601001	29/09/2000	50861	AMPLIFICADOR DE CONTROLE - PEAVEY - A/A	CAPITALIZED	823	13201007.00	1.656,67
1	1006	CELULA APOIO	11003	GERENCIA DE MANUTENÇÃO	42601001	29/09/2000	50862	LIXEIRA METÁLICA C/ 2 PORTAS 4 JANELAS VE	CAPITALIZED	15540	13201007.00	276,11
1	1006	CELULA APOIO	11003	GERENCIA DE MANUTENÇÃO	42601001	29/09/2000	50863	MESA MADEIRA REUNIAO - 1,80X1,00X073	CAPITALIZED	286	13201007.00	322,13
1	1006	CELULA APOIO	11003	GERENCIA DE MANUTENÇÃO	42601001	29/09/2000	50864	CONVERSOR DE LUZ - DMX - SN103R - STRANI	CAPITALIZED	812	13201007.00	1.426,57
1	1006	CELULA APOIO	11003	GERENCIA DE MANUTENÇÃO	42601001	29/09/2000	50865	CONVERSOR DE LUZ - DMX - SN103R - STRANI	CAPITALIZED	813	13201007.00	1.426,57
1	1006	CELULA APOIO	11003	GERENCIA DE MANUTENÇÃO	42601001	29/09/2000	50866	CONVERSOR DE LUZ - DMX - SN103R - STRANI	CAPITALIZED	814	13201007.00	1.426,57
1	1006	CELULA APOIO	11003	GERENCIA DE MANUTENÇÃO	42601001	29/09/2000	50867	CONVERSOR DE LUZ - DMX - SN103R - STRANI	CAPITALIZED	816	13201007.00	1.426,57
1	1006	CELULA APOIO	11003	GERENCIA DE MANUTENÇÃO	42601001	29/09/2000	50868	MODULO DE LUZ - DMX - STRABD LIGHTING	CAPITALIZED	818	13201007.00	1.472,59
1	1006	CELULA APOIO	11003	GERENCIA DE MANUTENÇÃO	42601001	29/09/2000	50869	MESA ILUMINACAO - S10I - STRAND LIGHTING	CAPITALIZED	822	13201007.00	368,15
1	1006	CELULA APOIO	11003	GERENCIA DE MANUTENÇÃO	42601001	29/09/2000	50870	CADEIRA FIXA MADEIRA ESTOFADO VINIL	CAPITALIZED	8840	13201007.00	133,45
1	1006	CELULA APOIO	11003	GERENCIA DE MANUTENÇÃO	42601001	29/09/2000	50871	CADEIRA FIXA MADEIRA ESTOFADO VINIL	CAPITALIZED	8924	13201007.00	133,45
1	1006	CELULA APOIO	11003	GERENCIA DE MANUTENÇÃO	42601001	29/09/2000	50872	CADEIRA FIXA MADEIRA ESTOFADO VINIL	CAPITALIZED	8925	13201007.00	133,45
1	1006	CELULA APOIO	11003	GERENCIA DE MANUTENÇÃO	42601001	29/09/2000	50873	CADEIRA FIXA MADEIRA ESTOFADO VINIL	CAPITALIZED	8927	13201007.00	133,45
1	1006	CELULA APOIO	11003	GERENCIA DE MANUTENÇÃO	42601001	29/09/2000	50874	CADEIRA FIXA MADEIRA ESTOFADO VINIL	CAPITALIZED	8928	13201007.00	133,45
1	1006	CELULA APOIO	11003	GERENCIA DE MANUTENÇÃO	42601001	29/09/2000	50875	CADEIRA FIXA MADEIRA ESTOFADO VINIL	CAPITALIZED	8929	13201007.00	133,45
1	1006	CELULA APOIO	11003	GERENCIA DE MANUTENÇÃO	42601001	29/09/2000	50876	CADEIRA FIXA MADEIRA ESTOFADO VINIL	CAPITALIZED	8937	13201007.00	133,45
1	1006	CELULA APOIO	11003	GERENCIA DE MANUTENÇÃO	42601001	29/09/2000	50877	CADEIRA FIXA MADEIRA ESTOFADO VINIL	CAPITALIZED	8956	13201007.00	133,45
1	1006	CELULA APOIO	11003	GERENCIA DE MANUTENÇÃO	42601001	29/09/2000	50878	CUBA INOX - 1,65X055X015	CAPITALIZED	405	13201007.00	414,17
1	1006	CELULA APOIO	11003	GERENCIA DE MANUTENÇÃO	42601001	29/09/2000	50879	BANCO MADEIRA PARA PLATEIA	CAPITALIZED	1313	13201007.00	312,93
1	1006	CELULA APOIO	11003	GERENCIA DE MANUTENÇÃO	42601001	29/09/2000	50880	CADEIRA FIXA COM BRACOS ESTOFADO VERM	CAPITALIZED	2837	13201007.00	552,22
1	1006	CELULA APOIO	11003	GERENCIA DE MANUTENÇÃO	42601001	29/09/2000	50881	LIXEIRA METÁLICA C/ 2 PORTAS 4 JANELAS CI	CAPITALIZED	15646	13201007.00	276,11
1	1006	CELULA APOIO	11003	GERENCIA DE MANUTENÇÃO	42601001	29/09/2000	50882	LIXEIRA METÁLICA C/ 2 PORTAS 4 JANELAS VE	CAPITALIZED	15761	13201007.00	276,11
1	1006	CELULA APOIO	11003	GERENCIA DE MANUTENÇÃO	42601001	29/09/2000	50883	CADEIRA FIXA MADEIRA ESTOFADO VINIL	CAPITALIZED	8934	13201007.00	133,45
1	1006	CELULA APOIO	11003	GERENCIA DE MANUTENÇÃO	42601001	29/09/2000	50884	CADEIRA FIXA MADEIRA ESTOFADO VINIL	CAPITALIZED	8973	13201007.00	133,45
1	1006	CELULA APOIO	11003	GERENCIA DE MANUTENÇÃO	42601001	29/09/2000	50885	CADEIRA FIXA MADEIRA ESTOFADO VINIL	CAPITALIZED	8974	13201007.00	133,45
1	1006	CELULA APOIO	11003	GERENCIA DE MANUTENÇÃO	42601001	29/09/2000	50886	CADEIRA FIXA MADEIRA ESTOFADO VINIL	CAPITALIZED	2257	13201007.00	133,45
1	1006	CELULA APOIO	11003	GERENCIA DE MANUTENÇÃO	42601001	29/09/2000	50887	CADEIRA FIXA COM BRACOS ESTOFADO VERM	CAPITALIZED	758	13201007.00	552,22
1	1006	CELULA APOIO	11003	GERENCIA DE MANUTENÇÃO	42601001	29/09/2000	50888	CADEIRA FIXA MADEIRA ESTOFADO VINIL	CAPITALIZED	2229	13201007.00	133,45
1	1006	CELULA APOIO	11003	GERENCIA DE MANUTENÇÃO	42601001	29/09/2000	50889	LIXEIRA METÁLICA C/ 2 PORTAS 4 JANELAS VE	CAPITALIZED	15635	13201007.00	276,11
1	1006	CELULA APOIO	11003	GERENCIA DE MANUTENÇÃO	42601001	29/09/2000	50890	BALCAO DE ACO COM TAMPO GRANITO COM	CAPITALIZED	11398	13201007.00	1.610,65
1	1006	CELULA APOIO	11003	GERENCIA DE MANUTENÇÃO	42601001	29/09/2000	50891	ESTANTE ACO COM 4 PRATELEIRAS - 092X040	CAPITALIZED	11408	13201007.00	165,67
1	1006	CELULA APOIO	11003	GERENCIA DE MANUTENÇÃO	42601001	29/09/2000	50892	MESA MADEIRA COM 3 GAVETAS - 1,20X070X	CAPITALIZED	11409	13201007.00	197,88
1	1006	CELULA APOIO	11003	GERENCIA DE MANUTENÇÃO	42601001	29/09/2000	50893	LIXEIRA METÁLICA C/ 2 PORTAS 4 JANELAS CI	CAPITALIZED	15656	13201007.00	276,11
1	1006	CELULA APOIO	11003	GERENCIA DE MANUTENÇÃO	42601001	29/09/2000	50894	LIXEIRA METÁLICA C/ 2 PORTAS 4 JANELAS VE	CAPITALIZED	15736	13201007.00	276,11
1	1006	CELULA APOIO	11003	GERENCIA DE MANUTENÇÃO	42601001	29/09/2000	50895	CONVERSOR DE MIDIA 2 CANAIS	CAPITALIZED	410	13201007.00	1.472,59
1	1006	CELULA APOIO	11003	GERENCIA DE MANUTENÇÃO	42601001	29/09/2000	50896	CADEIRA FIXA MADEIRA ESTOFADO VINIL	CAPITALIZED	5236	13201007.00	133,45
1	1006	CELULA APOIO	11003	GERENCIA DE MANUTENÇÃO	42601001	29/09/2000	50897	LIXEIRA METÁLICA C/ 2 PORTAS 4 JANELAS VE	CAPITALIZED	15634	13201007.00	276,11
1	1006	CELULA APOIO	11003	GERENCIA DE MANUTENÇÃO	42601001	29/09/2000	50898	CADEIRA GIRATORIA COM BRACOS ESTOFADO	CAPITALIZED	10414	13201007.00	197,88
1	1006	CELULA APOIO	11003	GERENCIA DE MANUTENÇÃO	42601001	29/09/2000	50899	APARELHO VIDEO CASSETE - PANASONIC - NV	CAPITALIZED	11022	13201007.00	317,51
1	1006	CELULA APOIO	11003	GERENCIA DE MANUTENÇÃO	42601001	29/09/2000	50900	MESA MADEIRA - 1,20X065X070	CAPITALIZED	11050	13201007.00	193,28
1	1006	CELULA APOIO	11003	GERENCIA DE MANUTENÇÃO	42601001	29/09/2000	50901	ILUMINACAO DE EMERGENCIA - UNILAMP	CAPITALIZED	11051	13201007.00	322,13
1	1006	CELULA APOIO	11003	GERENCIA DE MANUTENÇÃO	42601001	29/09/2000	50902	ILUMINACAO DE EMERGENCIA - UNILAMP	CAPITALIZED	11052	13201007.00	322,13
1	1006	CELULA APOIO	11003	GERENCIA DE MANUTENÇÃO	42601001	29/09/2000	50903	ILUMINACAO DE EMERGENCIA - UNILAMP	CAPITALIZED	11053	13201007.00	322,13
1	1006	CELULA APOIO	11003	GERENCIA DE MANUTENÇÃO	42601001	29/09/2000	50904	MESA MADEIRA - 2,00X055X075	CAPITALIZED	11067	13201007.00	234,69
1	1006	CELULA APOIO	11003	GERENCIA DE MANUTENÇÃO	42601001	29/09/2000	50905	ESTANTE ACO COM 6 PRATELEIRAS - 092X040	CAPITALIZED	11102	13201007.00	179,47
1	1006	CELULA APOIO	11003	GERENCIA DE MANUTENÇÃO	42601001	29/09/2000	50906	ESTANTE ACO COM 6 PRATELEIRAS - 092X040	CAPITALIZED	11103	13201007.00	179,47
1	1006	CELULA APOIO	11003	GERENCIA DE MANUTENÇÃO	42601001	29/09/2000	50907	ESTANTE ACO COM 6 PRATELEIRAS - 092X060	CAPITALIZED	11104	13201007.00	179,47
1	1006	CELULA APOIO	11003	GERENCIA DE MANUTENÇÃO	42601001	29/09/2000	50908	ARQUIVO MOVEL SUSPENSO	CAPITALIZED	11105	13201007.00	147,26
1	1006	CELULA APOIO	11003	GERENCIA DE MANUTENÇÃO	42601001	29/09/2000	50909	CADEIRA FIXA MADEIRA ESTOFADO VINIL	CAPITALIZED	11108	13201007.00	133,45
1	1006	CELULA APOIO	11003	GERENCIA DE MANUTENÇÃO	42601001	29/09/2000	50910	CADEIRA FIXA MADEIRA ESTOFADO VINIL	CAPITALIZED	11109	13201007.00	133,45
1	1006	CELULA APOIO	11003	GERENCIA DE MANUTENÇÃO	42601001	29/09/2000	50911	CADEIRA FIXA MADEIRA ESTOFADO VINIL	CAPITALIZED	11110	13201007.00	133,45
1	1006	CELULA APOIO	11003	GERENCIA DE MANUTENÇÃO	42601001	29/09/2000	50912	CADEIRA FIXA MADEIRA ESTOFADO VINIL	CAPITALIZED	11111	13201007.00	133,45
1	1006	CELULA APOIO	11003	GERENCIA DE MANUTENÇÃO	42601001	29/09/2000	50913	CADEIRA FIXA MADEIRA ESTOFADO VINIL	CAPITALIZED	11113	13201007.00	133,45
1	1006	CELULA APOIO	11003	GERENCIA DE MANUTENÇÃO	42601001	29/09/2000	50914	CADEIRA FIXA MADEIRA ESTOFADO VINIL	CAPITALIZED	11114	13201007.00	133,45
1	1006	CELULA APOIO	11003	GERENCIA DE MANUTENÇÃO	42601001	29/09/2000	50915	CADEIRA FIXA MADEIRA ESTOFADO VINIL	CAPITALIZED	11115	13201007.00	133,45
1	1006	CELULA APOIO	11003	GERENCIA DE MANUTENÇÃO	42601001	29/09/2000	50916	CADEIRA FIXA MADEIRA ESTOFADO VINIL	CAPITALIZED	11116	13201007.00	133,45
1	1006	CELULA APOIO	11003	GERENCIA DE MANUTENÇÃO	42601001	29/09/2000	50917	MAQUINA FOTOGRAFICA - POLAROIDE - 636 -	CAPITALIZED	11124	13201007.00	552,22
1	1006	CELULA APOIO	11003	GERENCIA DE MANUTENÇÃO	42601001	29/09/2000	50918	TRIPE DE FERRO	CAPITALIZED	11127	13201007.00	322,13
1	1006	CELULA APOIO	11003	GERENCIA DE MANUTENÇÃO	42601001	29/09/2000	50919	TRIPE DE FERRO	CAPITALIZED	11128	13201007.00	322,13
1	1006	CELULA APOIO	11003	GERENCIA DE MANUTENÇÃO	42601001	29/09/2000	50920	MESA MADEIRA COM 3 GAVETAS - 1,45X075X	CAPITALIZED	11134	13201007.00	216,70
1	1006	CELULA APOIO	11003	GERENCIA DE MANUTENÇÃO	42601001	29/09/2000	50921	MESA MADEIRA COM 6 GAVETAS - 1,75X075X	CAPITALIZED	11135	13201007.00	276,11
1	1006	CELULA APOIO	11003	GERENCIA DE MANUTENÇÃO	42601001	29/09/2000	50922	MESA MADEIRA COM 3 GAVETAS - 1,20X065X	CAPITALIZED	11136	13201007.00	197,88
1	1006	CELULA APOIO	11003	GERENCIA DE MANUTENÇÃO	42601001	29/09/2000	50923	MESA MADEIRA COM 3 GAVETAS - 1,20X065X	CAPITALIZED	11137	13201007.00	197,88
1	1006	CELULA APOIO	11003	GERENCIA DE MANUTENÇÃO	42601001	29/09/2000	50924	ARMARIO MADEIRA COM 2 PORTAS - 085X04	CAPITALIZED	11138	13201007.00	184,07
1	1006	CELULA APOIO	11003	GERENCIA DE MANUTENÇÃO	42601001	29/09/2000	50925	ARMARIO MADEIRA COM 2 PORTAS E 2 PRAT	CAPITALIZED	11139	13201007.00	276,11
1	1006	CELULA APOIO	11003	GERENCIA DE MANUTENÇÃO	42601001	29/09/2000	50926	ARMARIO AMDEIRA COM 2 PORTAS E 2 PRAT	CAPITALIZED	11140	13201007.00	276,11
1	1006	CELULA APOIO	11003	GERENCIA DE MANUTENÇÃO	42601001	29/09/2000	50927	GAVETEIRO COM 3 GAVETAS - 040X055X065	CAPITALIZED	11141	13201007.00	197,88
1	1006	CELULA APOIO	11003	GERENCIA DE MANUTENÇÃO	42601001	29/09/2000	50928	POLTRONA GIRATORIA COM BRACO	CAPITALIZED	11143	13201007.00	262,31
1	1006	CELULA APOIO	11003	GERENCIA DE MANUTENÇÃO	42601001	29/09/2000	50929	CADEIRA GIRATORIA COM BRACOS TEC CINZA	CAPITALIZED	11144	13201007.00	197,88
1	1006	CELULA APOIO	11003	GERENCIA DE MANUTENÇÃO	42601001	29/09/2000	50930	CADEIRA FIXA TECIDO AZUL	CAPITALIZED	11146	13201007.00	165,67
1	1006	CELULA APOIO	11003	GERENCIA DE MANUTENÇÃO	42601001	29/09/2000	50931	MESA DE ACO TIPO BAR - 060X060X075	CAPITALIZED	11148	13201007.00	230,09
1	1006	CELULA APOIO	11003	GERENCIA DE MANUTENÇÃO	42601001	29/09/2000	50932	QUADRO DE MADEIRA PARA AVISOS - 3,00X1,	CAPITALIZED	11150	13201007.00	230,09
1	1006	CELULA APOIO	11003	GERENCIA DE MANUTENÇÃO	42601001	29/09/2000	50933	CADEIRA GIRATORIA COM BRACOS	CAPITALIZED	11151	13201007.00	197,88
1	1006	CELULA APOIO	11003	GERENCIA DE MANUTENÇÃO	42601001	29/09/2000	50934	CLAVICULARIO - 045X018X55	CAPITALIZED	11152	13201007.00	276,11
1	1006	CELULA APOIO	11003	GERENCIA DE MANUTENÇÃO	42601001	29/09/2000	50935	BANCO MADEIRA PARA PUBLICO	CAPITALIZED	11153	13201007.00	276,11
1	1006	CELULA APOIO	11003	GERENCIA DE MANUTENÇÃO	42601001	29/09/2000	50936	CADEIRA FIXA MADEIRA ESTOFADO VINIL	CAPITALIZED	11156	13201007.00	133,45
1	1006	CELULA APOIO	11003	GERENCIA DE MANUTENÇÃO	42601001	29/09/2000	50937	CADEIRA FIXA MADEIRA ESTOFADO VINIL	CAPITALIZED	11157	13201007.00	133,45
1	1006	CELULA APOIO	11003	GERENCIA DE MANUTENÇÃO	42601001	29/09/2000	50938	CADEIRA FIXA MADEIRA ESTOFADO VINIL	CAPITALIZED	11158	13201007.00	133,45
1	1006	CELULA APOIO	11003	GERENCIA DE MANUTENÇÃO	42601001	29/09/2000	50939	CADEIRA FIXA MADEIRA ESTOFADO VINIL	CAPITALIZED	11159	13201007.00	133,45
1	1006	CELULA APOIO	11003	GERENCIA DE MANUTENÇÃO	42601001	29/09/2000	50940	CADEIRA FIXA MADEIRA ESTOFADO VINIL	CAPITALIZED	11160	13201007.00	133,45
1	1006	CELULA APOIO	11003	GERENCIA DE MANUTENÇÃO	42601001	29/09/2000	50941	CADEIRA FIXA MADEIRA ESTOFADO VINIL	CAPITALIZED	11161	13201007.00	133,45
1	1006	CELULA APOIO	11003	GERENCIA DE MANUTENÇÃO	42601001	29/09/2000	50942	CADEIRA FIXA MADEIRA ESTOFADO VINIL	CAPITALIZED	11162	13201007.00	133,45
1	1006	CELULA APOIO	11003	GERENCIA DE MANUTENÇÃO	42601001	29/09/2000	50943	CADEIRA FIXA MADEIRA ESTOFADO VINIL	CAPITALIZED	11163	13201007.00	133,45
1	1006	CELULA APOIO	11003	GERENCIA DE MANUTENÇÃO	42601001	29/09/2000	50944	CADEIRA FIXA MADEIRA ESTOFADO VINIL	CAPITALIZED	11164	13201007.00	133,45
1	1006	CELULA APOIO	11003	GERENCIA DE MANUTENÇÃO	42601001	29/09/2000	50945	CADEIRA FIXA MADEIRA ESTOFADO VINIL	CAPITALIZED	11165	13201007.00	133,45
1	1006	CELULA APOIO	11003	GERENCIA DE MANUTENÇÃO	42601001	29/09/2000	50946	CADEIRA FIXA MADEIRA ESTOFADO VINIL	CAPITALIZED	11166	13201007.00	133,45
1	1006	CELULA APOIO	11003	GERENCIA DE MANUTENÇÃO	42601001	29/09/2000	50947	CADEIRA FIXA MADEIRA ESTOFADO VINIL	CAPITALIZED	11167	13201007.00	133,45
1	1006	CELULA APOIO	11003	GERENCIA DE MANUTENÇÃO	42601001	29/09/2000	50948	CADEIRA FIXA MADEIRA ESTOFADO VINIL	CAPITALIZED	11168	13201007.00	133,45
1	1006	CELULA APOIO	11003	GERENCIA DE MANUTENÇÃO	42601001	29/09/2000	50949	CADEIRA FIXA MADEIRA ESTOFADO VINIL	CAPITALIZED	11169	13201007.00	133,45
1	1006	CELULA APOIO	11003	GERENCIA DE MANUTENÇÃO	42601001	29/09/2000	50950	CADEIRA FIXA MADEIRA ESTOFADO VINIL	CAPITALIZED	11170	13201007.00	133,45
1	1006	CELULA APOIO	11003	GERENCIA DE MANUTENÇÃO	42601001	29/09/2000	50951	CADEIRA FIXA MADEIRA ESTOFADO VINIL	CAPITALIZED	11171	13201007.00	133,45
1	1006	CELULA APOIO	11003	GERENCIA DE MANUTENÇÃO	42601001	29/09/2000	50952	CADEIRA FIXA MADEIRA ESTOFADO VINIL	CAPITALIZED	11173	13201007.00	133,45
1	1006	CELULA APOIO	11003	GERENCIA DE MANUTENÇÃO	42601001	29/09/2000	50953	CADEIRA FIXA MADEIRA ESTOFADO VINIL	CAPITALIZED	11174	13201007.00	133,45
1	1006	CELULA APOIO	11003	GERENCIA DE MANUTENÇÃO	42601001	29/09/2000	50954	CADEIRA FIXA MADEIRA ESTOFADO VINIL	CAPITALIZED	11175	13201007.00	133,45
1	1006	CELULA APOIO	11003	GERENCIA DE MANUTENÇÃO	42601001	29/09/2000	50955	CADEIRA FIXA MADEIRA ESTOFADO VINIL	CAPITALIZED	11176	13201007.00	133,45
1	1006	CELULA APOIO	11003	GERENCIA DE MANUTENÇÃO	42601001	29/09/2000	50956	CADEIRA FIXA MADEIRA ESTOFADO VINIL	CAPITALIZED	11177	13201007.00	133,45
1	1006	CELULA APOIO	11003	GERENCIA DE MANUTENÇÃO	42601001	29/09/2000	50957	CADEIRA FIXA MADEIRA ESTOFADO VINIL	CAPITALIZED	11179	13201007.00	133,45
1	1006	CELULA APOIO	11003	GERENCIA DE MANUTENÇÃO	42601001	29/09/2000	50958	CADEIRA FIXA MADEIRA ESTOFADO VINIL	CAPITALIZED	11180	13201007.00	133,45
1	1006	CELULA APOIO	11003	GERENCIA DE MANUTENÇÃO	42601001	29/09/2000	50959	CADEIRA FIXA MADEIRA ESTOFADO VINIL	CAPITALIZED	11181	13201007.00	133,45
1	1006	CELULA APOIO	11003	GERENCIA DE MANUTENÇÃO	42601001	29/09/2000	50960	CADEIRA FIXA MADEIRA ESTOFADO VINIL	CAPITALIZED	11182	13201007.00	133,45
1	1006	CELULA APOIO	11003	GERENCIA DE MANUTENÇÃO	42601001	29/09/2000	50961	CADEIRA FIXA MADEIRA ESTOFADO VINIL	CAPITALIZED	11184	13201007.00	133,45
1	1006	CELULA APOIO	11003	GERENCIA DE MANUTENÇÃO	42601001	29/09/2000	50962	ESTANTE ACO COM 6 PRATELEIRAS - 092X030	CAPITALIZED	1121	13201007.00	179,47
1	1006	CELULA APOIO	11003	GERENCIA DE MANUTENÇÃO	42601001	29/09/2000	50963	CADEIRA FIXA ESTRUTURA DE FERRO	CAPITALIZED	1316	13201007.00	142,66
1	1006	CELULA APOIO	11003	GERENCIA DE MANUTENÇÃO	42601001	29/09/2000	50964	CADEIRA FIXA MADEIRA ESTOFADO VINIL	CAPITALIZED	2255	13201007.00	133,45
1	1006	CELULA APOIO	11003	GERENCIA DE MANUTENÇÃO	42601001	29/09/2000	50965	CADEIRA FIXA MADEIRA ESTOFADO VINIL	CAPITALIZED	2281	13201007.00	133,45
1	1006	CELULA APOIO	11003	GERENCIA DE MANUTENÇÃO	42601001	29/09/2000	50966	ESTANTE ACO COM 6 PRATELEIRAS - 092X030	CAPITALIZED	2429	13201007.00	179,47
1	1006	CELULA APOIO	11003	GERENCIA DE MANUTENÇÃO	42601001	29/09/2000	50967	ESTANTE ACO COM 6 PRATELEIRAS - 092X030	CAPITALIZED	2443	13201007.00	179,47
1	1006	CELULA APOIO	11003	GERENCIA DE MANUTENÇÃO	42601001	29/09/2000	50968	ESTANTE ACO COM 6 PRATELEIRAS - 092X030	CAPITALIZED	2471	13201007.00	179,47
1	1006	CELULA APOIO	11003	GERENCIA DE MANUTENÇÃO	42601001	29/09/2000	50969	CADEIRA FIXA COM BRACOS ESTOFADO VERM	CAPITALIZED	2843	13201007.00	552,22

Este documento é cópia do original, assinado digitalmente por CAMILA APARECIDA DIAS LIMA e Tribunal de Justica do Estado de Sao Paulo, protocolado em 01/03/2019 às 20:56, sob o número WSJN19700053040.
Para conferir o original, acesse o site https://esaj.tjsp.jus.br/pastadigital/pg/abrirConferenciaDocumento.do, informe o processo 1002265-62.2016.8.26.0659 e código 4488B7B.

1	1006	CELULA APOIO	11003	GERENCIA DE MANUTENÇÃO	42601001	29/09/2000	50970	MESA COM TAMPO DE GRANITO - 1,20X075X	CAPITALIZED	3302	13201007.00	345,14
1	1006	CELULA APOIO	11003	GERENCIA DE MANUTENÇÃO	42601001	29/09/2000	50971	MESA COM TAMPO DE GRANITO - 1,20X075X	CAPITALIZED	3303	13201007.00	345,14
1	1006	CELULA APOIO	11003	GERENCIA DE MANUTENÇÃO	42601001	29/09/2000	50972	MESA COM TAMPO DE GRANITO - 1,20X075X	CAPITALIZED	3304	13201007.00	345,14
1	1006	CELULA APOIO	11003	GERENCIA DE MANUTENÇÃO	42601001	29/09/2000	50973	MESA COM TAMPO DE GRANITO - 1,20X075X	CAPITALIZED	3305	13201007.00	345,14
1	1006	CELULA APOIO	11003	GERENCIA DE MANUTENÇÃO	42601001	29/09/2000	50974	MESA COM TAMPO DE GRANITO - 1,20X075X	CAPITALIZED	3306	13201007.00	345,14
1	1006	CELULA APOIO	11003	GERENCIA DE MANUTENÇÃO	42601001	29/09/2000	50975	MESA COM TAMPO DE GRANITO - 1,20X075X	CAPITALIZED	3307	13201007.00	345,14
1	1006	CELULA APOIO	11003	GERENCIA DE MANUTENÇÃO	42601001	29/09/2000	50976	MESA COM TAMPO DE GRANITO - 1,20X075X	CAPITALIZED	3308	13201007.00	345,14
1	1006	CELULA APOIO	11003	GERENCIA DE MANUTENÇÃO	42601001	29/09/2000	50977	MESA COM TAMPO DE GRANITO - 1,20X075X	CAPITALIZED	3309	13201007.00	345,14
1	1006	CELULA APOIO	11003	GERENCIA DE MANUTENÇÃO	42601001	29/09/2000	50978	CADEIRA FIXA MADEIRA ESTOFADO VINIL	CAPITALIZED	8913	13201007.00	133,45
1	1006	CELULA APOIO	11003	GERENCIA DE MANUTENÇÃO	42601001	29/09/2000	50979	ESTANTE ACO COM 4 PRATELEIRAS - 1,20X1,1	CAPITALIZED	11417	13201007.00	165,67
1	1006	CELULA APOIO	11003	GERENCIA DE MANUTENÇÃO	42601001	29/09/2000	50980	ESTANTE ACO COM 4 PRATELEIRAS - 0,90X0,6	CAPITALIZED	11418	13201007.00	165,67
1	1006	CELULA APOIO	11003	GERENCIA DE MANUTENÇÃO	42601001	29/09/2000	50981	LIXEIRA METÁLICA C/ 2 PORTAS 4 JANELAS CI	CAPITALIZED	15658	13201007.00	276,11
1	1006	CELULA APOIO	11003	GERENCIA DE MANUTENÇÃO	42601001	29/09/2000	50982	CADEIRA FIXA MADEIRA ESTOFADO VINIL	CAPITALIZED	8909	13201007.00	133,45
1	1006	CELULA APOIO	11003	GERENCIA DE MANUTENÇÃO	42601001	29/09/2000	50983	CADEIRA FIXA MADEIRA ESTOFADO VINIL	CAPITALIZED	8918	13201007.00	133,45
1	1006	CELULA APOIO	11003	GERENCIA DE MANUTENÇÃO	42601001	29/09/2000	50984	BANCADA DE ACO INOX COM 1 CUBA COM 1	CAPITALIZED	11419	13201007.00	966,99
1	1006	CELULA APOIO	11003	GERENCIA DE MANUTENÇÃO	42601001	29/09/2000	50985	BANCADA DE ACO INOX COM 1 PRATELEIRA -	CAPITALIZED	11420	13201007.00	1.104,44
1	1006	CELULA APOIO	11003	GERENCIA DE MANUTENÇÃO	42601001	29/09/2000	50986	COIFA EXAUSTORA - 1,40X1,20X070	CAPITALIZED	11421	13201007.00	1.610,65
1	1006	CELULA APOIO	11003	GERENCIA DE MANUTENÇÃO	42601001	29/09/2000	50987	EVAPORADOR COM 2 VENTILADORES	CAPITALIZED	11424	13201007.00	1.748,70
1	1006	CELULA APOIO	11003	GERENCIA DE MANUTENÇÃO	42601001	29/09/2000	50988	ESTANTE ACO COM 4 PRATELEIRAS - 1,20X06(	CAPITALIZED	11425	13201007.00	165,67
1	1006	CELULA APOIO	11003	GERENCIA DE MANUTENÇÃO	42601001	29/09/2000	50989	ESTANTE ACO COM 4 PRATELEIRAS - 092X040	CAPITALIZED	11426	13201007.00	165,67
1	1006	CELULA APOIO	11003	GERENCIA DE MANUTENÇÃO	42601001	29/09/2000	50990	ESTANTE ACO COM 3 PRATELEIRAS - 092X040	CAPITALIZED	11427	13201007.00	161,06
1	1006	CELULA APOIO	11003	GERENCIA DE MANUTENÇÃO	42601001	29/09/2000	50991	PRATELEIRAS ACO INOX PARA ESCORREDOR D	CAPITALIZED	11428	13201007.00	276,11
1	1006	CELULA APOIO	11003	GERENCIA DE MANUTENÇÃO	42601001	29/09/2000	50992	PRATELEIRAS ACO INOX PARA ESCORREDOR D	CAPITALIZED	11429	13201007.00	276,11
1	1006	CELULA APOIO	11003	GERENCIA DE MANUTENÇÃO	42601001	29/09/2000	50993	BANCADA ACO - 070X070X075	CAPITALIZED	11430	13201007.00	322,13
1	1006	CELULA APOIO	11003	GERENCIA DE MANUTENÇÃO	42601001	29/09/2000	50994	CADEIRA FIXA MADEIRA ESTOFADO VINIL	CAPITALIZED	8954	13201007.00	133,45
1	1006	CELULA APOIO	11003	GERENCIA DE MANUTENÇÃO	42601001	29/09/2000	50995	ESTANTE ACO COM 4 PRATELEIRAS - 092X045	CAPITALIZED	11414	13201007.00	165,67
1	1006	CELULA APOIO	11003	GERENCIA DE MANUTENÇÃO	42601001	29/09/2000	50996	LIXEIRA METÁLICA C/ 2 PORTAS 4 JANELAS M/	CAPITALIZED	15441	13201007.00	276,11
1	1006	CELULA APOIO	11003	GERENCIA DE MANUTENÇÃO	42601001	29/09/2000	50997	RACK ACO ALTO COM 1 PORTA DE VIDRO	CAPITALIZED	559	13201007.00	552,22
1	1006	CELULA APOIO	11003	GERENCIA DE MANUTENÇÃO	42601001	29/09/2000	50998	BANCO DE MADEIRA COM BRACOS PARA PUB	CAPITALIZED	3989	13201007.00	276,11
1	1006	CELULA APOIO	11003	GERENCIA DE MANUTENÇÃO	42601001	29/09/2000	50999	CENTRAL DE AR	CAPITALIZED	6844	13201007.00	874,39
1	1006	CELULA APOIO	11003	GERENCIA DE MANUTENÇÃO	42601001	29/09/2000	51000	CADEIRA FIXA MADEIRA ESTOFADO VINIL	CAPITALIZED	8838	13201007.00	133,45
1	1006	CELULA APOIO	11003	GERENCIA DE MANUTENÇÃO	42601001	29/09/2000	51001	CADEIRA FIXA MADEIRA ESTOFADO VINIL	CAPITALIZED	11223	13201007.00	133,45
1	1006	CELULA APOIO	11003	GERENCIA DE MANUTENÇÃO	42601001	29/09/2000	51002	CADEIRA FIXA MADEIRA ESTOFADO VINIL	CAPITALIZED	11227	13201007.00	133,45
1	1006	CELULA APOIO	11003	GERENCIA DE MANUTENÇÃO	42601001	29/09/2000	51003	CADEIRA FIXA MADEIRA ESTOFADO VINIL	CAPITALIZED	11228	13201007.00	133,45
1	1006	CELULA APOIO	11003	GERENCIA DE MANUTENÇÃO	42601001	29/09/2000	51004	CADEIRA FIXA MADEIRA ESTOFADO VINIL	CAPITALIZED	11237	13201007.00	133,45
1	1006	CELULA APOIO	11003	GERENCIA DE MANUTENÇÃO	42601001	29/09/2000	51005	CADEIRA FIXA MADEIRA ESTOFADO VINIL	CAPITALIZED	11238	13201007.00	133,45
1	1006	CELULA APOIO	11003	GERENCIA DE MANUTENÇÃO	42601001	29/09/2000	51006	CADEIRA FIXA MADEIRA ESTOFADO VINIL	CAPITALIZED	11240	13201007.00	133,45
1	1006	CELULA APOIO	11003	GERENCIA DE MANUTENÇÃO	42601001	29/09/2000	51007	MESA COM ESTRUTURA DE FERRO COM TAM	CAPITALIZED	11255	13201007.00	276,11
1	1006	CELULA APOIO	11003	GERENCIA DE MANUTENÇÃO	42601001	29/09/2000	51008	MESA COM ESTRUTURA DE FERRO COM TAM	CAPITALIZED	11256	13201007.00	276,11
1	1006	CELULA APOIO	11003	GERENCIA DE MANUTENÇÃO	42601001	29/09/2000	51009	MESA COM ESTRUTURA DE FERRO COM TAM	CAPITALIZED	11257	13201007.00	276,11
1	1006	CELULA APOIO	11003	GERENCIA DE MANUTENÇÃO	42601001	29/09/2000	51010	LIXEIRA METÁLICA C/ 2 PORTAS 4 JANELAS CI	CAPITALIZED	15552	13201007.00	276,11
1	1006	CELULA APOIO	11003	GERENCIA DE MANUTENÇÃO	42601001	29/09/2000	51011	CADEIRA FIXA COM BRACOS ESTOFADO VERM	CAPITALIZED	3872	13201007.00	552,22
1	1006	CELULA APOIO	11003	GERENCIA DE MANUTENÇÃO	42601001	29/09/2000	51012	LUZ EMERGENCIA - NOVALUZ	CAPITALIZED	14206	13201007.00	322,13
1	1006	CELULA APOIO	11003	GERENCIA DE MANUTENÇÃO	42601001	29/09/2000	51013	BANCO MADEIRA PARA PLATEIA	CAPITALIZED	1314	13201007.00	312,91
1	1006	CELULA APOIO	11003	GERENCIA DE MANUTENÇÃO	42601001	29/09/2000	51014	CADEIRA FIXA COM BRACOS ESTOFADO VERM	CAPITALIZED	3865	13201007.00	552,22
1	1006	CELULA APOIO	11003	GERENCIA DE MANUTENÇÃO	42601001	29/09/2000	51015	CADEIRA FIXA COM BRACOS ESTOFADO VERM	CAPITALIZED	3867	13201007.00	552,22
1	1006	CELULA APOIO	11003	GERENCIA DE MANUTENÇÃO	42601001	29/09/2000	51016	ESTANTE ACO COM 3 PRATELEIRAS - 1,80X04(	CAPITALIZED	6079	13201007.00	161,06
1	1006	CELULA APOIO	11003	GERENCIA DE MANUTENÇÃO	42601001	29/09/2000	51017	CADEIRA FIXA ESTRUTURA DE FERRO	CAPITALIZED	13529	13201007.00	138,06
1	1006	CELULA APOIO	11003	GERENCIA DE MANUTENÇÃO	42601001	29/09/2000	51018	CADEIRA FIXA ESTRUTURA DE FERRO	CAPITALIZED	13531	13201007.00	138,06
1	1006	CELULA APOIO	11003	GERENCIA DE MANUTENÇÃO	42601001	29/09/2000	51019	CADEIRA FIXA ESTRUTURA DE FERRO	CAPITALIZED	13532	13201007.00	138,06
1	1006	CELULA APOIO	11003	GERENCIA DE MANUTENÇÃO	42601001	29/09/2000	51020	CADEIRA FIXA ESTRUTURA DE FERRO	CAPITALIZED	13533	13201007.00	138,06
1	1006	CELULA APOIO	11003	GERENCIA DE MANUTENÇÃO	42601001	29/09/2000	51021	CADEIRA FIXA ESTRUTURA DE FERRO	CAPITALIZED	13534	13201007.00	142,00
1	1006	CELULA APOIO	11003	GERENCIA DE MANUTENÇÃO	42601001	29/09/2000	51022	CADEIRA FIXA ESTRUTURA DE FERRO	CAPITALIZED	13536	13201007.00	138,06
1	1006	CELULA APOIO	11003	GERENCIA DE MANUTENÇÃO	42601001	29/09/2000	51023	CADEIRA FIXA ESTRUTURA DE FERRO	CAPITALIZED	13537	13201007.00	138,06
1	1006	CELULA APOIO	11003	GERENCIA DE MANUTENÇÃO	42601001	29/09/2000	51024	MESA FIXA TAMPO GRANITO - 1,20X075X080	CAPITALIZED	13538	13201007.00	276,11
1	1006	CELULA APOIO	11003	GERENCIA DE MANUTENÇÃO	42601001	29/09/2000	51025	MESA FIXA TAMPO GRANITO - 1,20X075X080	CAPITALIZED	13539	13201007.00	276,11
1	1006	CELULA APOIO	11003	GERENCIA DE MANUTENÇÃO	42601001	29/09/2000	51026	MESA FIXA TAMPO GRANITO - 1,20X075X080	CAPITALIZED	13540	13201007.00	276,11
1	1006	CELULA APOIO	11003	GERENCIA DE MANUTENÇÃO	42601001	29/09/2000	51027	MESA FIXA TAMPO GRANITO - 1,20X075X080	CAPITALIZED	13542	13201007.00	276,11
1	1006	CELULA APOIO	11003	GERENCIA DE MANUTENÇÃO	42601001	29/09/2000	51028	MESA FIXA TAMPO GRANITO - 1,20X075X080	CAPITALIZED	13543	13201007.00	276,11
1	1006	CELULA APOIO	11003	GERENCIA DE MANUTENÇÃO	42601001	29/09/2000	51029	MESA FIXA TAMPO GRANITO - 1,20X075X080	CAPITALIZED	13544	13201007.00	276,11
1	1006	CELULA APOIO	11003	GERENCIA DE MANUTENÇÃO	42601001	29/09/2000	51030	MESA FIXA TAMPO GRANITO - 1,20X075X080	CAPITALIZED	13545	13201007.00	276,11
1	1006	CELULA APOIO	11003	GERENCIA DE MANUTENÇÃO	42601001	29/09/2000	51031	MESA FIXA TAMPO GRANITO - 1,20X075X080	CAPITALIZED	13546	13201007.00	276,11
1	1006	CELULA APOIO	11003	GERENCIA DE MANUTENÇÃO	42601001	29/09/2000	51032	MESA FIXA TAMPO GRANITO - 1,20X075X080	CAPITALIZED	13547	13201007.00	276,11
1	1006	CELULA APOIO	11003	GERENCIA DE MANUTENÇÃO	42601001	29/09/2000	51033	MESA FIXA TAMPO GRANITO - 1,20X075X080	CAPITALIZED	13548	13201007.00	276,11
1	1006	CELULA APOIO	11003	GERENCIA DE MANUTENÇÃO	42601001	29/09/2000	51034	MESA FIXA TAMPO GRANITO - 1,20X075X080	CAPITALIZED	13549	13201007.00	276,11
1	1006	CELULA APOIO	11003	GERENCIA DE MANUTENÇÃO	42601001	29/09/2000	51035	MESA FIXA TAMPO GRANITO - 1,20X075X080	CAPITALIZED	13550	13201007.00	276,11
1	1006	CELULA APOIO	11003	GERENCIA DE MANUTENÇÃO	42601001	29/09/2000	51036	MESA FIXA TAMPO GRANITO - 1,20X075X080	CAPITALIZED	13551	13201007.00	276,11
1	1006	CELULA APOIO	11003	GERENCIA DE MANUTENÇÃO	42601001	29/09/2000	51037	MESA ACO INOX AUXILIAR - 1,20X090X075	CAPITALIZED	13428	13201007.00	363,55
1	1006	CELULA APOIO	11003	GERENCIA DE MANUTENÇÃO	42601001	29/09/2000	51038	ESTUFA ACO INOX - GASTRYNOX - 1,20X070X(	CAPITALIZED	13429	13201007.00	782,81
1	1006	CELULA APOIO	11003	GERENCIA DE MANUTENÇÃO	42601001	29/09/2000	51039	ESTUFA ACO INOX COM DEPURADOR - 080X0	CAPITALIZED	13430	13201007.00	1.150,46
1	1006	CELULA APOIO	11003	GERENCIA DE MANUTENÇÃO	42601001	29/09/2000	51040	DEPURADOR ACO INOX	CAPITALIZED	13431	13201007.00	414,17
1	1006	CELULA APOIO	11003	GERENCIA DE MANUTENÇÃO	42601001	29/09/2000	51041	DEPURADOR ACO INOX	CAPITALIZED	13435	13201007.00	414,17
1	1006	CELULA APOIO	11003	GERENCIA DE MANUTENÇÃO	42601001	29/09/2000	51042	PURIFICADOR DE OLEO	CAPITALIZED	13436	13201007.00	690,28
1	1006	CELULA APOIO	11003	GERENCIA DE MANUTENÇÃO	42601001	29/09/2000	51043	ESTANTE ACO COM 5 PRATELEIRAS 092X035X	CAPITALIZED	13438	13201007.00	174,87
1	1006	CELULA APOIO	11003	GERENCIA DE MANUTENÇÃO	42601001	29/09/2000	51044	ESTANTE ACO COM 5 PRATELEIRAS 092X035X	CAPITALIZED	13439	13201007.00	174,87
1	1006	CELULA APOIO	11003	GERENCIA DE MANUTENÇÃO	42601001	29/09/2000	51045	ESTANTE ACO COM 5 PRATELEIRAS 092X035X	CAPITALIZED	13440	13201007.00	174,87
1	1006	CELULA APOIO	11003	GERENCIA DE MANUTENÇÃO	42601001	29/09/2000	51046	ESCORREDOR DE OLEO	CAPITALIZED	13441	13201007.00	345,14
1	1006	CELULA APOIO	11003	GERENCIA DE MANUTENÇÃO	42601001	29/09/2000	51047	BANCADA DE ACO INOX - GASTRYNOX - 1,20X	CAPITALIZED	13442	13201007.00	1.104,44
1	1006	CELULA APOIO	11003	GERENCIA DE MANUTENÇÃO	42601001	29/09/2000	51048	BANCADA DE ACO INOX - GASTRYNOX - 1,20X	CAPITALIZED	13443	13201007.00	1.104,44
1	1006	CELULA APOIO	11003	GERENCIA DE MANUTENÇÃO	42601001	29/09/2000	51049	FORNO ELETRICO TIPO BROILER - NIECO - 624	CAPITALIZED	13444	13201007.00	2.715,49
1	1006	CELULA APOIO	11003	GERENCIA DE MANUTENÇÃO	42601001	29/09/2000	51050	BANCADA ACO INOX - 060X060X075	CAPITALIZED	13445	13201007.00	414,17
1	1006	CELULA APOIO	11003	GERENCIA DE MANUTENÇÃO	42601001	29/09/2000	51051	MULTI MIXER	CAPITALIZED	13446	13201007.00	1.564,63
1	1006	CELULA APOIO	11003	GERENCIA DE MANUTENÇÃO	42601001	29/09/2000	51052	CADEIRA FIXA ESTRUTURA DE FERRO	CAPITALIZED	13447	13201007.00	138,06
1	1006	CELULA APOIO	11003	GERENCIA DE MANUTENÇÃO	42601001	29/09/2000	51053	CADEIRA GIRATORIA ESTOFADO VINIL	CAPITALIZED	13448	13201007.00	197,88
1	1006	CELULA APOIO	11003	GERENCIA DE MANUTENÇÃO	42601001	29/09/2000	51054	ARMARIO ACO INOX PARA BANDEJAS ``GASTF	CAPITALIZED	13449	13201007.00	322,13
1	1006	CELULA APOIO	11003	GERENCIA DE MANUTENÇÃO	42601001	29/09/2000	51055	ARMARIO MADEIRA PARA MICRO - 050X060X	CAPITALIZED	13450	13201007.00	211,09
1	1006	CELULA APOIO	11003	GERENCIA DE MANUTENÇÃO	42601001	29/09/2000	51056	COIFA ACO INOX EXAUSTORA	CAPITALIZED	13451	13201007.00	2.485,60
1	1006	CELULA APOIO	11003	GERENCIA DE MANUTENÇÃO	42601001	29/09/2000	51057	LUZ EMERGENCIA - WALMONOF	CAPITALIZED	13452	13201007.00	322,13
1	1006	CELULA APOIO	11003	GERENCIA DE MANUTENÇÃO	42601001	29/09/2000	51058	ESTANTE ACO COM 4 PRATLEIRAS	CAPITALIZED	13454	13201007.00	165,67
1	1006	CELULA APOIO	11003	GERENCIA DE MANUTENÇÃO	42601001	29/09/2000	51059	ESTANTE ACO COM 4 PRATLEIRAS	CAPITALIZED	13455	13201007.00	165,67
1	1006	CELULA APOIO	11003	GERENCIA DE MANUTENÇÃO	42601001	29/09/2000	51060	ARMARIO ACO INOX PARA BANDEJAS ``GASTF	CAPITALIZED	13456	13201007.00	322,13
1	1006	CELULA APOIO	11003	GERENCIA DE MANUTENÇÃO	42601001	29/09/2000	51061	CAMARA FRIGORIFICA CONGELADA - SÃO RAF	CAPITALIZED	13457	13201007.00	3.451,39
1	1006	CELULA APOIO	11003	GERENCIA DE MANUTENÇÃO	42601001	29/09/2000	51062	EVAPORADOR COM 2 VENTILADORES - MCQU	CAPITALIZED	13459	13201007.00	1.748,70
1	1006	CELULA APOIO	11003	GERENCIA DE MANUTENÇÃO	42601001	29/09/2000	51063	CUBA ACO INOX - 070X060X075 - GASTRYNOX	CAPITALIZED	13461	13201007.00	552,22
1	1006	CELULA APOIO	11003	GERENCIA DE MANUTENÇÃO	42601001	29/09/2000	51064	COIFA DE FERRO - 060X060X040	CAPITALIZED	13462	13201007.00	1.334,54
1	1006	CELULA APOIO	11003	GERENCIA DE MANUTENÇÃO	42601001	29/09/2000	51065	COIFA DE FERRO - 060X060X040	CAPITALIZED	13463	13201007.00	1.334,54
1	1006	CELULA APOIO	11003	GERENCIA DE MANUTENÇÃO	42601001	29/09/2000	51066	CADEIRA FIXA ESTRUTURA DE FERRO	CAPITALIZED	13481	13201007.00	138,06
1	1006	CELULA APOIO	11003	GERENCIA DE MANUTENÇÃO	42601001	29/09/2000	51067	CADEIRA FIXA ESTRUTURA DE FERRO	CAPITALIZED	13482	13201007.00	138,06
1	1006	CELULA APOIO	11003	GERENCIA DE MANUTENÇÃO	42601001	29/09/2000	51068	CADEIRA FIXA ESTRUTURA DE FERRO	CAPITALIZED	13483	13201007.00	138,06
1	1006	CELULA APOIO	11003	GERENCIA DE MANUTENÇÃO	42601001	29/09/2000	51069	CADEIRA FIXA ESTRUTURA DE FERRO	CAPITALIZED	13484	13201007.00	138,06
1	1006	CELULA APOIO	11003	GERENCIA DE MANUTENÇÃO	42601001	29/09/2000	51070	CADEIRA FIXA ESTRUTURA DE FERRO	CAPITALIZED	13485	13201007.00	138,06
1	1006	CELULA APOIO	11003	GERENCIA DE MANUTENÇÃO	42601001	29/09/2000	51071	CADEIRA FIXA ESTRUTURA DE FERRO	CAPITALIZED	13486	13201007.00	138,06
1	1006	CELULA APOIO	11003	GERENCIA DE MANUTENÇÃO	42601001	29/09/2000	51072	CADEIRA FIXA ESTRUTURA DE FERRO	CAPITALIZED	13487	13201007.00	138,06
1	1006	CELULA APOIO	11003	GERENCIA DE MANUTENÇÃO	42601001	29/09/2000	51073	CADEIRA FIXA ESTRUTURA DE FERRO	CAPITALIZED	13488	13201007.00	138,06
1	1006	CELULA APOIO	11003	GERENCIA DE MANUTENÇÃO	42601001	29/09/2000	51074	CADEIRA FIXA ESTRUTURA DE FERRO	CAPITALIZED	13489	13201007.00	138,06
1	1006	CELULA APOIO	11003	GERENCIA DE MANUTENÇÃO	42601001	29/09/2000	51075	CADEIRA FIXA ESTRUTURA DE FERRO	CAPITALIZED	13490	13201007.00	138,06
1	1006	CELULA APOIO	11003	GERENCIA DE MANUTENÇÃO	42601001	29/09/2000	51076	CADEIRA FIXA ESTRUTURA DE FERRO	CAPITALIZED	13492	13201007.00	138,06
1	1006	CELULA APOIO	11003	GERENCIA DE MANUTENÇÃO	42601001	29/09/2000	51077	CADEIRA FIXA ESTRUTURA DE FERRO	CAPITALIZED	13493	13201007.00	138,06
1	1006	CELULA APOIO	11003	GERENCIA DE MANUTENÇÃO	42601001	29/09/2000	51078	CADEIRA FIXA ESTRUTURA DE FERRO	CAPITALIZED	13494	13201007.00	138,06
1	1006	CELULA APOIO	11003	GERENCIA DE MANUTENÇÃO	42601001	29/09/2000	51079	CADEIRA FIXA ESTRUTURA DE FERRO	CAPITALIZED	13495	13201007.00	138,06
1	1006	CELULA APOIO	11003	GERENCIA DE MANUTENÇÃO	42601001	29/09/2000	51080	CADEIRA FIXA ESTRUTURA DE FERRO	CAPITALIZED	13497	13201007.00	138,06
1	1006	CELULA APOIO	11003	GERENCIA DE MANUTENÇÃO	42601001	29/09/2000	51081	CADEIRA FIXA ESTRUTURA DE FERRO	CAPITALIZED	13498	13201007.00	138,06
1	1006	CELULA APOIO	11003	GERENCIA DE MANUTENÇÃO	42601001	29/09/2000	51082	CADEIRA FIXA ESTRUTURA DE FERRO	CAPITALIZED	13499	13201007.00	138,06
1	1006	CELULA APOIO	11003	GERENCIA DE MANUTENÇÃO	42601001	29/09/2000	51083	CADEIRA FIXA ESTRUTURA DE FERRO	CAPITALIZED	13500	13201007.00	138,06
1	1006	CELULA APOIO	11003	GERENCIA DE MANUTENÇÃO	42601001	29/09/2000	51084	CADEIRA FIXA ESTRUTURA DE FERRO	CAPITALIZED	13502	13201007.00	138,06
1	1006	CELULA APOIO	11003	GERENCIA DE MANUTENÇÃO	42601001	29/09/2000	51085	CADEIRA FIXA ESTRUTURA DE FERRO	CAPITALIZED	13503	13201007.00	138,06
1	1006	CELULA APOIO	11003	GERENCIA DE MANUTENÇÃO	42601001	29/09/2000	51086	CADEIRA FIXA ESTRUTURA DE FERRO	CAPITALIZED	13504	13201007.00	138,06
1	1006	CELULA APOIO	11003	GERENCIA DE MANUTENÇÃO	42601001	29/09/2000	51087	CADEIRA FIXA ESTRUTURA DE FERRO	CAPITALIZED	13505	13201007.00	138,06
1	1006	CELULA APOIO	11003	GERENCIA DE MANUTENÇÃO	42601001	29/09/2000	51088	APARELHO MXS PRO - 6 II - WATTSON	CAPITALIZED	13029	13201007.00	1.242,50
1	1006	CELULA APOIO	11003	GERENCIA DE MANUTENÇÃO	42601001	29/09/2000	51089	CARRINHO DE FERRO TIPO GAIOLA	CAPITALIZED	13111	13201007.00	414,17
1	1006	CELULA APOIO	11003	GERENCIA DE MANUTENÇÃO	42601001	29/09/2000	51090	GERADOR DE FUMACA - PARTY LIGHT	CAPITALIZED	14208	13201007.00	1.794,72
1	1006	CELULA APOIO	11003	GERENCIA DE MANUTENÇÃO	42601001	29/09/2000	51091	CAIXA DE SOM - WATSOM	CAPITALIZED	14209	13201007.00	230,18
1	1006	CELULA APOIO	11003	GERENCIA DE MANUTENÇÃO	42601001	29/09/2000	51092	NO BREAK - SMS - SM-700	CAPITALIZED	14213	13201007.00	299,12
1	1006	CELULA APOIO	11003	GERENCIA DE MANUTENÇÃO	42601001	29/09/2000	51093	REFLETOR ELIPTICO STRAND LIGHTING	CAPITALIZED	14232	13201007.00	1.058,43
1	1006	CELULA APOIO	11003	GERENCIA DE MANUTENÇÃO	42601001	29/09/2000	51094	REFLETOR ELIPTICO STRAND LIGHTING	CAPITALIZED	14235	13201007.00	1.058,43
1	1006	CELULA APOIO	11003	GERENCIA DE MANUTENÇÃO	42601001	29/09/2000	51095	AMPLIFICADOR DE SOM - HA4000	CAPITALIZED	14237	13201007.00	1.472,18
1	1006	CELULA APOIO	11003	GERENCIA DE MANUTENÇÃO	42601001	29/09/2000	51096	MESA SOM DIGITAL - LS9 - YAMAHA	CAPITALIZED	14241	13201007.00	1.794,72

fls. 98705
Este documento é cópia do original, assinado digitalmente por CAMILA APARECIDA DIAS LIMA e Tribunal de Justica do Estado de Sao Paulo, protocolado em 01/03/2019 às 20:56, sob o número WJMJ19700053040.
Para conferir o original, acesse o site https://esaj.tjsp.jus.br/pastadigital/pg/abrirConferenciaDocumento.do, informe o processo 1002265-62.2016.8.26.0659 e código 4488B7B.

1	1006	CELULA APOIO	11003	GERENCIA DE MANUTENÇÃO	42601001	29/09/2000	51097	ESTANTE MADEIRA COM 20 ESCANINHOS	CAPITALIZED	14244	13201007.00	170,27
1	1006	CELULA APOIO	11003	GERENCIA DE MANUTENÇÃO	42601001	29/09/2000	51098	EQUALIZADOR MICRO-AUDIO - EQPOD 26CQ	CAPITALIZED	14252	13201007.00	1.664,63
1	1006	CELULA APOIO	11003	GERENCIA DE MANUTENÇÃO	42601001	29/09/2000	51099	MESA MADEIRA COM ESTRUTURA DE FERRO -	CAPITALIZED	14254	13201007.00	184,07
1	1006	CELULA APOIO	11003	GERENCIA DE MANUTENÇÃO	42601001	29/09/2000	51100	PROJETOR - SANYO - PLCXF46E	CAPITALIZED	14259	13201007.00	1.610,65
1	1006	CELULA APOIO	11003	GERENCIA DE MANUTENÇÃO	42601001	29/09/2000	51101	CADEIRA FIXA MADEIRA	CAPITALIZED	14263	13201007.00	110,44
1	1006	CELULA APOIO	11003	GERENCIA DE MANUTENÇÃO	42601001	29/09/2000	51102	CADEIRA FIXA EM POLIPROPILENO	CAPITALIZED	14264	13201007.00	161,06
1	1006	CELULA APOIO	11003	GERENCIA DE MANUTENÇÃO	42601001	29/09/2000	51103	BANCADA DE GRANITO COM 1 CUBA - 6,00X0	CAPITALIZED	14267A	13201007.00	736,33
1	1006	CELULA APOIO	11003	GERENCIA DE MANUTENÇÃO	42601001	29/09/2000	51104	RACK - MOELLER - KLOCKNER	CAPITALIZED	14267B	13201007.00	874,35
1	1006	CELULA APOIO	11003	GERENCIA DE MANUTENÇÃO	42601001	29/09/2000	51105	CADEIRA FIXA COM BRACOS POLIPROPILENO	CAPITALIZED	14272	13201007.00	161,06
1	1006	CELULA APOIO	11003	GERENCIA DE MANUTENÇÃO	42601001	29/09/2000	51106	CADEIRA FIXA COM BRACOS POLIPROPILENO	CAPITALIZED	14273	13201007.00	161,06
1	1006	CELULA APOIO	11003	GERENCIA DE MANUTENÇÃO	42601001	29/09/2000	51107	CAIXA DE SOM	CAPITALIZED	14839	13201007.00	368,15
1	1006	CELULA APOIO	11003	GERENCIA DE MANUTENÇÃO	42601001	29/09/2000	51108	LIXEIRA METÁLICA C/ 2 PORTAS 4 JANELAS AZ	CAPITALIZED	15401	13201007.00	276,11
1	1006	CELULA APOIO	11003	GERENCIA DE MANUTENÇÃO	42601001	29/09/2000	51109	LIXEIRA METÁLICA C/ 2 PORTAS 4 JANELAS AZ	CAPITALIZED	15402	13201007.00	276,11
1	1006	CELULA APOIO	11003	GERENCIA DE MANUTENÇÃO	42601001	29/09/2000	51110	LIXEIRA METÁLICA C/ 2 PORTAS 4 JANELAS AZ	CAPITALIZED	15405	13201007.00	276,11
1	1006	CELULA APOIO	11003	GERENCIA DE MANUTENÇÃO	42601001	29/09/2000	51111	LIXEIRA METÁLICA C/ 2 PORTAS 4 JANELAS AZ	CAPITALIZED	15407	13201007.00	276,11
1	1006	CELULA APOIO	11003	GERENCIA DE MANUTENÇÃO	42601001	29/09/2000	51112	LIXEIRA METÁLICA C/ 2 PORTAS 4 JANELAS AZ	CAPITALIZED	15409	13201007.00	276,11
1	1006	CELULA APOIO	11003	GERENCIA DE MANUTENÇÃO	42601001	29/09/2000	51113	LIXEIRA METÁLICA C/ 2 PORTAS 4 JANELAS AZ	CAPITALIZED	15413	13201007.00	276,11
1	1006	CELULA APOIO	11003	GERENCIA DE MANUTENÇÃO	42601001	29/09/2000	51114	LIXEIRA METÁLICA C/ 2 PORTAS 4 JANELAS AZ	CAPITALIZED	15420	13201007.00	276,11
1	1006	CELULA APOIO	11003	GERENCIA DE MANUTENÇÃO	42601001	29/09/2000	51115	LIXEIRA METÁLICA C/ 2 PORTAS 4 JANELAS AZ	CAPITALIZED	15421	13201007.00	276,11
1	1006	CELULA APOIO	11003	GERENCIA DE MANUTENÇÃO	42601001	29/09/2000	51116	LIXEIRA METÁLICA C/ 2 PORTAS 4 JANELAS AZ	CAPITALIZED	15423	13201007.00	276,11
1	1006	CELULA APOIO	11003	GERENCIA DE MANUTENÇÃO	42601001	29/09/2000	51117	LIXEIRA METÁLICA C/ 2 PORTAS 4 JANELAS AZ	CAPITALIZED	15427	13201007.00	276,11
1	1006	CELULA APOIO	11003	GERENCIA DE MANUTENÇÃO	42601001	29/09/2000	51118	LIXEIRA METÁLICA C/ 2 PORTAS 4 JANELAS AZ	CAPITALIZED	15431	13201007.00	276,11
1	1006	CELULA APOIO	11003	GERENCIA DE MANUTENÇÃO	42601001	29/09/2000	51119	LIXEIRA METÁLICA C/ 2 PORTAS 4 JANELAS AZ	CAPITALIZED	15436	13201007.00	276,11
1	1006	CELULA APOIO	11003	GERENCIA DE MANUTENÇÃO	42601001	29/09/2000	51120	LIXEIRA METÁLICA C/ 2 PORTAS 4 JANELAS AZ	CAPITALIZED	15437	13201007.00	276,11
1	1006	CELULA APOIO	11003	GERENCIA DE MANUTENÇÃO	42601001	29/09/2000	51121	LIXEIRA METÁLICA C/ 2 PORTAS 4 JANELAS M/	CAPITALIZED	15439	13201007.00	276,11
1	1006	CELULA APOIO	11003	GERENCIA DE MANUTENÇÃO	42601001	29/09/2000	51122	LIXEIRA METÁLICA C/ 2 PORTAS 4 JANELAS M/	CAPITALIZED	15443	13201007.00	276,11
1	1006	CELULA APOIO	11003	GERENCIA DE MANUTENÇÃO	42601001	29/09/2000	51123	LIXEIRA METÁLICA C/ 2 PORTAS 4 JANELAS M/	CAPITALIZED	15444	13201007.00	276,11
1	1006	CELULA APOIO	11003	GERENCIA DE MANUTENÇÃO	42601001	29/09/2000	51124	LIXEIRA METÁLICA C/ 2 PORTAS 4 JANELAS M/	CAPITALIZED	15445	13201007.00	276,11
1	1006	CELULA APOIO	11003	GERENCIA DE MANUTENÇÃO	42601001	29/09/2000	51125	LIXEIRA METÁLICA C/ 2 PORTAS 4 JANELAS M/	CAPITALIZED	15446	13201007.00	276,11
1	1006	CELULA APOIO	11003	GERENCIA DE MANUTENÇÃO	42601001	29/09/2000	51126	LIXEIRA METÁLICA C/ 2 PORTAS 4 JANELAS M/	CAPITALIZED	15447	13201007.00	276,11
1	1006	CELULA APOIO	11003	GERENCIA DE MANUTENÇÃO	42601001	29/09/2000	51127	LIXEIRA METÁLICA C/ 2 PORTAS 4 JANELAS M/	CAPITALIZED	15448	13201007.00	276,11
1	1006	CELULA APOIO	11003	GERENCIA DE MANUTENÇÃO	42601001	29/09/2000	51128	LIXEIRA METÁLICA C/ 2 PORTAS 4 JANELAS M/	CAPITALIZED	15452	13201007.00	276,11
1	1006	CELULA APOIO	11003	GERENCIA DE MANUTENÇÃO	42601001	29/09/2000	51129	LIXEIRA METÁLICA C/ 2 PORTAS 4 JANELAS M/	CAPITALIZED	15454	13201007.00	276,11
1	1006	CELULA APOIO	11003	GERENCIA DE MANUTENÇÃO	42601001	29/09/2000	51130	LIXEIRA METÁLICA C/ 2 PORTAS 4 JANELAS M/	CAPITALIZED	15455	13201007.00	276,11
1	1006	CELULA APOIO	11003	GERENCIA DE MANUTENÇÃO	42601001	29/09/2000	51131	LIXEIRA METÁLICA C/ 2 PORTAS 4 JANELAS M/	CAPITALIZED	15456	13201007.00	276,11
1	1006	CELULA APOIO	11003	GERENCIA DE MANUTENÇÃO	42601001	29/09/2000	51132	LIXEIRA METÁLICA C/ 2 PORTAS 4 JANELAS M/	CAPITALIZED	15457	13201007.00	276,11
1	1006	CELULA APOIO	11003	GERENCIA DE MANUTENÇÃO	42601001	29/09/2000	51133	LIXEIRA METÁLICA C/ 2 PORTAS 4 JANELAS M/	CAPITALIZED	15458	13201007.00	276,11
1	1006	CELULA APOIO	11003	GERENCIA DE MANUTENÇÃO	42601001	29/09/2000	51134	LIXEIRA METÁLICA C/ 2 PORTAS 4 JANELAS M/	CAPITALIZED	15459	13201007.00	276,11
1	1006	CELULA APOIO	11003	GERENCIA DE MANUTENÇÃO	42601001	29/09/2000	51135	LIXEIRA METÁLICA C/ 2 PORTAS 4 JANELAS M/	CAPITALIZED	15461	13201007.00	276,11
1	1006	CELULA APOIO	11003	GERENCIA DE MANUTENÇÃO	42601001	29/09/2000	51136	LIXEIRA METÁLICA C/ 2 PORTAS 4 JANELAS M/	CAPITALIZED	15462	13201007.00	276,11
1	1006	CELULA APOIO	11003	GERENCIA DE MANUTENÇÃO	42601001	29/09/2000	51137	LIXEIRA METÁLICA C/ 2 PORTAS 4 JANELAS M/	CAPITALIZED	15465	13201007.00	276,11
1	1006	CELULA APOIO	11003	GERENCIA DE MANUTENÇÃO	42601001	29/09/2000	51138	LIXEIRA METÁLICA C/ 2 PORTAS 4 JANELAS M/	CAPITALIZED	15468	13201007.00	276,11
1	1006	CELULA APOIO	11003	GERENCIA DE MANUTENÇÃO	42601001	29/09/2000	51139	LIXEIRA METÁLICA C/ 2 PORTAS 4 JANELAS M/	CAPITALIZED	15470	13201007.00	276,11
1	1006	CELULA APOIO	11003	GERENCIA DE MANUTENÇÃO	42601001	29/09/2000	51140	CADEIRA FIXA COM BRACOS ESTOFADO VERM	CAPITALIZED	6057	13201007.00	552,22
1	1006	CELULA APOIO	11003	GERENCIA DE MANUTENÇÃO	42601001	29/09/2000	51141	CADEIRA FIXA MADEIRA ESTOFADO VINIL	CAPITALIZED	8836	13201007.00	133,45
1	1006	CELULA APOIO	11003	GERENCIA DE MANUTENÇÃO	42601001	29/09/2000	51142	EQUALIZADOR DE SOM - CYGNUS - CP400	CAPITALIZED	9880	13201007.00	1.702,68
1	1006	CELULA APOIO	11003	GERENCIA DE MANUTENÇÃO	42601001	29/09/2000	51143	AMPLIFICADOR DE SOM - POWER LIGHT 1,6 H	CAPITALIZED	9881	13201007.00	1.380,46
1	1006	CELULA APOIO	11003	GERENCIA DE MANUTENÇÃO	42601001	29/09/2000	51144	MESA COM ESTRUTURA DE FERRO COM TAM	CAPITALIZED	11280	13201007.00	161,06
1	1006	CELULA APOIO	11003	GERENCIA DE MANUTENÇÃO	42601001	29/09/2000	51145	MESA COM ESTRUTURA DE FERRO COM TAM	CAPITALIZED	11294	13201007.00	276,11
1	1006	CELULA APOIO	11003	GERENCIA DE MANUTENÇÃO	42601001	29/09/2000	51146	CADEIRA FIXA MADEIRA ESTOFADO VINIL	CAPITALIZED	11307	13201007.00	133,45
1	1006	CELULA APOIO	11003	GERENCIA DE MANUTENÇÃO	42601001	29/09/2000	51147	CADEIRA FIXA MADEIRA ESTOFADO VINIL	CAPITALIZED	11322	13201007.00	133,45
1	1006	CELULA APOIO	11003	GERENCIA DE MANUTENÇÃO	42601001	29/09/2000	51148	CADEIRA FIXA MADEIRA ESTOFADO VINIL	CAPITALIZED	2698	13201007.00	133,45
1	1006	CELULA APOIO	11003	GERENCIA DE MANUTENÇÃO	42601001	29/09/2000	51149	ARMARIO ACO INOX PARA BANDEJAS ``GASTR	CAPITALIZED	2751	13201007.00	322,13
1	1006	CELULA APOIO	11003	GERENCIA DE MANUTENÇÃO	42601001	29/09/2000	51150	BALCAO DE ACO COM TAMPO GRANITO COM	CAPITALIZED	2764	13201007.00	1.610,65
1	1006	CELULA APOIO	11003	GERENCIA DE MANUTENÇÃO	42601001	29/09/2000	51151	CADEIRA FIXA MADEIRA ESTOFADO VINIL	CAPITALIZED	2788	13201007.00	133,45
1	1006	CELULA APOIO	11003	GERENCIA DE MANUTENÇÃO	42601001	29/09/2000	51152	EVAPORADOR COM 2 VENTILADORES	CAPITALIZED	2802	13201007.00	1.748,70
1	1006	CELULA APOIO	11003	GERENCIA DE MANUTENÇÃO	42601001	29/09/2000	51153	CAMARA FRIGORIFICA - SÃO RAFAEL	CAPITALIZED	2803	13201007.00	2.991,20
1	1006	CELULA APOIO	11003	GERENCIA DE MANUTENÇÃO	42601001	29/09/2000	51154	CAMARA FRIGORIFICA - SÃO RAFAEL	CAPITALIZED	2804	13201007.00	2.991,20
1	1006	CELULA APOIO	11003	GERENCIA DE MANUTENÇÃO	42601001	29/09/2000	51155	EVAPORADOR COM 2 VENTILADORES	CAPITALIZED	2805	13201007.00	1.748,70
1	1006	CELULA APOIO	11003	GERENCIA DE MANUTENÇÃO	42601001	29/09/2000	51156	CAMARA FRIGORIFICA - SÃO RAFAEL	CAPITALIZED	2807	13201007.00	2.991,20
1	1006	CELULA APOIO	11003	GERENCIA DE MANUTENÇÃO	42601001	29/09/2000	51157	CAMARA FRIGORIFICA - SÃO RAFAEL	CAPITALIZED	2808	13201007.00	2.991,20
1	1006	CELULA APOIO	11003	GERENCIA DE MANUTENÇÃO	42601001	29/09/2000	51158	EVAPORADOR COM 3 VENTILADORES	CAPITALIZED	2810	13201007.00	2.208,83
1	1006	CELULA APOIO	11003	GERENCIA DE MANUTENÇÃO	42601001	29/09/2000	51159	MESA MADEIRA FIXA ESTRUTURA FERRO - 1,2	CAPITALIZED	6640	13201007.00	211,69
1	1006	CELULA APOIO	11003	GERENCIA DE MANUTENÇÃO	42601001	29/09/2000	51160	ARMARIO MADEIRA COM 2 PORTAS - 1,20X04	CAPITALIZED	6851	13201007.00	211,69
1	1006	CELULA APOIO	11003	GERENCIA DE MANUTENÇÃO	42601001	29/09/2000	51161	ARMARIO MADEIRA - 080X035X1,55	CAPITALIZED	7520	13201007.00	202,48
1	1006	CELULA APOIO	11003	GERENCIA DE MANUTENÇÃO	42601001	29/09/2000	51162	LUZ DE EMERGENCIA - UNILAMP	CAPITALIZED	7929	13201007.00	322,13
1	1006	CELULA APOIO	11003	GERENCIA DE MANUTENÇÃO	42601001	29/09/2000	51163	CADEIRA FIXA MADEIRA ESTOFADO VINIL	CAPITALIZED	8813	13201007.00	133,45
1	1006	CELULA APOIO	11003	GERENCIA DE MANUTENÇÃO	42601001	29/09/2000	51164	CADEIRA FIXA MADEIRA ESTOFADO VINIL	CAPITALIZED	8858	13201007.00	133,45
1	1006	CELULA APOIO	11003	GERENCIA DE MANUTENÇÃO	42601001	29/09/2000	51165	CADEIRA FIXA MADEIRA ESTOFADO VINIL	CAPITALIZED	8859	13201007.00	133,45
1	1006	CELULA APOIO	11003	GERENCIA DE MANUTENÇÃO	42601001	29/09/2000	51166	CADEIRA FIXA MADEIRA ESTOFADO VINIL	CAPITALIZED	8860	13201007.00	133,45
1	1006	CELULA APOIO	11003	GERENCIA DE MANUTENÇÃO	42601001	29/09/2000	51167	CADEIRA FIXA MADEIRA ESTOFADO VINIL	CAPITALIZED	8861	13201007.00	133,45
1	1006	CELULA APOIO	11003	GERENCIA DE MANUTENÇÃO	42601001	29/09/2000	51168	CADEIRA FIXA MADEIRA ESTOFADO VINIL	CAPITALIZED	8862	13201007.00	133,45
1	1006	CELULA APOIO	11003	GERENCIA DE MANUTENÇÃO	42601001	29/09/2000	51169	CADEIRA FIXA MADEIRA ESTOFADO VINIL	CAPITALIZED	8863	13201007.00	133,45
1	1006	CELULA APOIO	11003	GERENCIA DE MANUTENÇÃO	42601001	29/09/2000	51170	CADEIRA FIXA MADEIRA ESTOFADO VINIL	CAPITALIZED	8864	13201007.00	133,45
1	1006	CELULA APOIO	11003	GERENCIA DE MANUTENÇÃO	42601001	29/09/2000	51171	CADEIRA FIXA MADEIRA ESTOFADO VINIL	CAPITALIZED	8872	13201007.00	133,45
1	1006	CELULA APOIO	11003	GERENCIA DE MANUTENÇÃO	42601001	29/09/2000	51172	CADEIRA FIXA MADEIRA ESTOFADO VINIL	CAPITALIZED	8873	13201007.00	133,45
1	1006	CELULA APOIO	11003	GERENCIA DE MANUTENÇÃO	42601001	29/09/2000	51173	CADEIRA FIXA MADEIRA ESTOFADO VINIL	CAPITALIZED	8936	13201007.00	133,45
1	1006	CELULA APOIO	11003	GERENCIA DE MANUTENÇÃO	42601001	29/09/2000	51174	CADEIRA FIXA MADEIRA ESTOFADO VINIL	CAPITALIZED	8948	13201007.00	133,45
1	1006	CELULA APOIO	11003	GERENCIA DE MANUTENÇÃO	42601001	29/09/2000	51175	CADEIRA FIXA MADEIRA ESTOFADO VINIL	CAPITALIZED	8950	13201007.00	133,45
1	1006	CELULA APOIO	11003	GERENCIA DE MANUTENÇÃO	42601001	29/09/2000	51176	MESA MADEIRA - 2,00X050X065	CAPITALIZED	9094	13201007.00	234,49
1	1006	CELULA APOIO	11003	GERENCIA DE MANUTENÇÃO	42601001	29/09/2000	51177	CONVERSOR DE CABO OPTICO - ASGA - MOE1	CAPITALIZED	7997	13201007.00	1.610,65
1	1006	CELULA APOIO	11003	GERENCIA DE MANUTENÇÃO	42601001	29/09/2000	51178	BALCAO DE MADEIRA COM TAMPO GRANITO	CAPITALIZED	403	13201007.00	1.518,61
1	1006	CELULA APOIO	11003	GERENCIA DE MANUTENÇÃO	42601001	29/09/2000	51179	MODULO DE POTENCIA DE SOM - PEAVEY - IA	CAPITALIZED	727	13201007.00	598,14
1	1006	CELULA APOIO	11003	GERENCIA DE MANUTENÇÃO	42601001	29/09/2000	51180	RACK ACO ALTO COM 1 PORTA DE VIDRO	CAPITALIZED	1117	13201007.00	552,22
1	1006	CELULA APOIO	11003	GERENCIA DE MANUTENÇÃO	42601001	29/09/2000	51181	REFLETOR PAR	CAPITALIZED	1118	13201007.00	736,13
1	1006	CELULA APOIO	11003	GERENCIA DE MANUTENÇÃO	42601001	29/09/2000	51182	REFLETOR ELIPTICO SOURCE FOOR	CAPITALIZED	1329	13201007.00	920,17
1	1006	CELULA APOIO	11003	GERENCIA DE MANUTENÇÃO	42601001	29/09/2000	51183	ESTANTE DE MADEIRA COM GAVETA	CAPITALIZED	1430	13201007.00	138,06
1	1006	CELULA APOIO	11003	GERENCIA DE MANUTENÇÃO	42601001	29/09/2000	51184	ARMARIO MADEIRA COM 2 PORTAS - 092X04	CAPITALIZED	1492	13201007.00	216,29
1	1006	CELULA APOIO	11003	GERENCIA DE MANUTENÇÃO	42601001	29/09/2000	51185	ARQUIVO MOVEL SUSPENSO	CAPITALIZED	1513	13201007.00	147,26
1	1006	CELULA APOIO	11003	GERENCIA DE MANUTENÇÃO	42601001	29/09/2000	51186	ARQUIVO COM 4 GAVETAS - PANDIN	CAPITALIZED	1519	13201007.00	147,26
1	1006	CELULA APOIO	11003	GERENCIA DE MANUTENÇÃO	42601001	29/09/2000	51187	ARQUIVO COM 4 GAVETAS - PANDIN	CAPITALIZED	1522	13201007.00	147,26
1	1006	CELULA APOIO	11003	GERENCIA DE MANUTENÇÃO	42601001	29/09/2000	51188	ARQUIVO COM 4 GAVETAS - PANDIN	CAPITALIZED	1523	13201007.00	147,26
1	1006	CELULA APOIO	11003	GERENCIA DE MANUTENÇÃO	42601001	29/09/2000	51189	CADEIRA FIXA MADEIRA ESTOFADO VINIL	CAPITALIZED	1524	13201007.00	133,45
1	1006	CELULA APOIO	11003	GERENCIA DE MANUTENÇÃO	42601001	29/09/2000	51190	MESA MADEIRA PARA MICRO - 085X045X085	CAPITALIZED	1529	13201007.00	161,06
1	1006	CELULA APOIO	11003	GERENCIA DE MANUTENÇÃO	42601001	29/09/2000	51191	MESA MADEIRA PARA REUNIAO - 1,50X1,00X(	CAPITALIZED	1531	13201007.00	299,12
1	1006	CELULA APOIO	11003	GERENCIA DE MANUTENÇÃO	42601001	29/09/2000	51192	ESTANTE ACO COM 6 PRATELEIRAS - 092X040	CAPITALIZED	1535	13201007.00	179,17
1	1006	CELULA APOIO	11003	GERENCIA DE MANUTENÇÃO	42601001	29/09/2000	51193	ESTANTE ACO COM 6 PRATELEIRAS - 092X040	CAPITALIZED	1536	13201007.00	179,17
1	1006	CELULA APOIO	11003	GERENCIA DE MANUTENÇÃO	42601001	29/09/2000	51194	ESTANTE ACO COM 6 PRATELEIRAS - 092X040	CAPITALIZED	1537	13201007.00	179,17
1	1006	CELULA APOIO	11003	GERENCIA DE MANUTENÇÃO	42601001	29/09/2000	51195	ESTANTE ACO COM 6 PRATELEIRAS - 092X040	CAPITALIZED	1538	13201007.00	179,17
1	1006	CELULA APOIO	11003	GERENCIA DE MANUTENÇÃO	42601001	29/09/2000	51196	MESA MADEIRA COM 3 GAVETAS - 1,45X075X	CAPITALIZED	1542	13201007.00	216,29
1	1006	CELULA APOIO	11003	GERENCIA DE MANUTENÇÃO	42601001	29/09/2000	51197	LUZ EMERGENCIA	CAPITALIZED	1652	13201007.00	322,13
1	1006	CELULA APOIO	11003	GERENCIA DE MANUTENÇÃO	42601001	29/09/2000	51198	AMPLIFICADOR DE POTENCIA POWER LIGHT 1	CAPITALIZED	1656	13201007.00	1.334,54
1	1006	CELULA APOIO	11003	GERENCIA DE MANUTENÇÃO	42601001	29/09/2000	51199	AMPLIFICADOR DE POTENCIA POWER LIGHT 1	CAPITALIZED	1658	13201007.00	1.334,54
1	1006	CELULA APOIO	11003	GERENCIA DE MANUTENÇÃO	42601001	29/09/2000	51200	AMPLIFICADOR DE POTENCIA POWER LIGHT 2	CAPITALIZED	1659	13201007.00	1.426,61
1	1006	CELULA APOIO	11003	GERENCIA DE MANUTENÇÃO	42601001	29/09/2000	51201	AMPLIFICADOR DE POTENCIA POWER LIGHT 4	CAPITALIZED	1660	13201007.00	1.564,88
1	1006	CELULA APOIO	11003	GERENCIA DE MANUTENÇÃO	42601001	29/09/2000	51202	MESA COM ESTRUTURA DE FERRO COM TAM	CAPITALIZED	1679	13201007.00	276,11
1	1006	CELULA APOIO	11003	GERENCIA DE MANUTENÇÃO	42601001	29/09/2000	51203	MESA COM ESTRUTURA DE FERRO COM TAM	CAPITALIZED	1685	13201007.00	276,11
1	1006	CELULA APOIO	11003	GERENCIA DE MANUTENÇÃO	42601001	29/09/2000	51204	MESA COM ESTRUTURA DE FERRO COM TAM	CAPITALIZED	1691	13201007.00	276,11
1	1006	CELULA APOIO	11003	GERENCIA DE MANUTENÇÃO	42601001	29/09/2000	51205	MESA COM ESTRUTURA DE FERRO COM TAM	CAPITALIZED	1693	13201007.00	276,11
1	1006	CELULA APOIO	11003	GERENCIA DE MANUTENÇÃO	42601001	29/09/2000	51206	ARQUIVO COM 4 GAVETAS - PANDIN	CAPITALIZED	1789	13201007.00	147,26
1	1006	CELULA APOIO	11003	GERENCIA DE MANUTENÇÃO	42601001	29/09/2000	51207	CADEIRA FIXA MADEIRA ESTOFADO VINIL	CAPITALIZED	1791	13201007.00	133,45
1	1006	CELULA APOIO	11003	GERENCIA DE MANUTENÇÃO	42601001	29/09/2000	51208	CADEIRA FIXA MADEIRA ESTOFADO VINIL	CAPITALIZED	1797	13201007.00	133,45
1	1006	CELULA APOIO	11003	GERENCIA DE MANUTENÇÃO	42601001	29/09/2000	51209	CADEIRA FIXA MADEIRA ESTOFADO VINIL	CAPITALIZED	1798	13201007.00	133,45
1	1006	CELULA APOIO	11003	GERENCIA DE MANUTENÇÃO	42601001	29/09/2000	51210	CADEIRA FIXA MADEIRA ESTOFADO VINIL	CAPITALIZED	1799	13201007.00	133,45
1	1006	CELULA APOIO	11003	GERENCIA DE MANUTENÇÃO	42601001	29/09/2000	51211	CADEIRA FIXA MADEIRA ESTOFADO VINIL	CAPITALIZED	2232	13201007.00	133,45
1	1006	CELULA APOIO	11003	GERENCIA DE MANUTENÇÃO	42601001	29/09/2000	51212	CADEIRA FIXA MADEIRA ESTOFADO VINIL	CAPITALIZED	2242	13201007.00	133,45
1	1006	CELULA APOIO	11003	GERENCIA DE MANUTENÇÃO	42601001	29/09/2000	51213	CADEIRA FIXA MADEIRA ESTOFADO VINIL	CAPITALIZED	2252	13201007.00	133,45
1	1006	CELULA APOIO	11003	GERENCIA DE MANUTENÇÃO	42601001	29/09/2000	51214	CADEIRA FIXA MADEIRA ESTOFADO VINIL	CAPITALIZED	2254	13201007.00	133,45
1	1006	CELULA APOIO	11003	GERENCIA DE MANUTENÇÃO	42601001	29/09/2000	51215	CADEIRA FIXA MADEIRA ESTOFADO VINIL	CAPITALIZED	2262	13201007.00	133,45
1	1006	CELULA APOIO	11003	GERENCIA DE MANUTENÇÃO	42601001	29/09/2000	51216	CADEIRA FIXA MADEIRA ESTOFADO VINIL	CAPITALIZED	2263	13201007.00	133,45
1	1006	CELULA APOIO	11003	GERENCIA DE MANUTENÇÃO	42601001	29/09/2000	51217	CADEIRA FIXA MADEIRA ESTOFADO VINIL	CAPITALIZED	2270	13201007.00	133,45
1	1006	CELULA APOIO	11003	GERENCIA DE MANUTENÇÃO	42601001	29/09/2000	51218	CADEIRA FIXA MADEIRA ESTOFADO VINIL	CAPITALIZED	2282	13201007.00	133,45
1	1006	CELULA APOIO	11003	GERENCIA DE MANUTENÇÃO	42601001	29/09/2000	51219	CADEIRA FIXA MADEIRA ESTOFADO VINIL	CAPITALIZED	2283	13201007.00	133,45
1	1006	CELULA APOIO	11003	GERENCIA DE MANUTENÇÃO	42601001	29/09/2000	51220	CADEIRA FIXA MADEIRA ESTOFADO VINIL	CAPITALIZED	2284	13201007.00	133,45
1	1006	CELULA APOIO	11003	GERENCIA DE MANUTENÇÃO	42601001	29/09/2000	51221	CADEIRA FIXA MADEIRA ESTOFADO VINIL	CAPITALIZED	2285	13201007.00	133,45
1	1006	CELULA APOIO	11003	GERENCIA DE MANUTENÇÃO	42601001	29/09/2000	51222	CADEIRA FIXA MADEIRA ESTOFADO VINIL	CAPITALIZED	2288	13201007.00	133,45
1	1006	CELULA APOIO	11003	GERENCIA DE MANUTENÇÃO	42601001	29/09/2000	51223	CADEIRA FIXA MADEIRA ESTOFADO VINIL	CAPITALIZED	2289	13201007.00	133,45

Este documento é cópia do original, assinado digitalmente por CAMILA APARECIDA DIAS LIMA e Tribunal de Justiça do Estado de São Paulo, protocolado em 01/03/2019 às 20:56, sob o número WJMJ19700053040.
Para conferir o original, acesse o site https://esaj.tjsp.jus.br/pastadigital/pg/abrirConferenciaDocumento.do, informe o processo 1002265-62.2016.8.26.0659 e código 4488B7B.

1	1006	CELULA APOIO	11003	GERENCIA DE MANUTENÇÃO	42601001	29/09/2000	51224	CADEIRA FIXA MADEIRA ESTOFADO VINIL	CAPITALIZED	2291	13201007.00	133,45
1	1006	CELULA APOIO	11003	GERENCIA DE MANUTENÇÃO	42601001	29/09/2000	51225	CADEIRA FIXA MADEIRA ESTOFADO VINIL	CAPITALIZED	2296	13201007.00	133,45
1	1006	CELULA APOIO	11003	GERENCIA DE MANUTENÇÃO	42601001	29/09/2000	51226	CADEIRA FIXA MADEIRA ESTOFADO VINIL	CAPITALIZED	2297	13201007.00	133,45
1	1006	CELULA APOIO	11003	GERENCIA DE MANUTENÇÃO	42601001	29/09/2000	51227	CADEIRA FIXA MADEIRA ESTOFADO VINIL	CAPITALIZED	2302	13201007.00	133,45
1	1006	CELULA APOIO	11003	GERENCIA DE MANUTENÇÃO	42601001	29/09/2000	51228	CADEIRA FIXA MADEIRA ESTOFADO VINIL	CAPITALIZED	2309	13201007.00	133,45
1	1006	CELULA APOIO	11003	GERENCIA DE MANUTENÇÃO	42601001	29/09/2000	51229	CADEIRA FIXA MADEIRA ESTOFADO VINIL	CAPITALIZED	2311	13201007.00	133,45
1	1006	CELULA APOIO	11003	GERENCIA DE MANUTENÇÃO	42601001	29/09/2000	51230	CADEIRA FIXA MADEIRA ESTOFADO VINIL	CAPITALIZED	2313	13201007.00	133,45
1	1006	CELULA APOIO	11003	GERENCIA DE MANUTENÇÃO	42601001	29/09/2000	51231	CADEIRA FIXA MADEIRA ESTOFADO VINIL	CAPITALIZED	2315	13201007.00	133,45
1	1006	CELULA APOIO	11003	GERENCIA DE MANUTENÇÃO	42601001	29/09/2000	51232	CADEIRA FIXA MADEIRA ESTOFADO VINIL	CAPITALIZED	2316	13201007.00	133,45
1	1006	CELULA APOIO	11003	GERENCIA DE MANUTENÇÃO	42601001	29/09/2000	51233	CADEIRA FIXA MADEIRA ESTOFADO VINIL	CAPITALIZED	2317	13201007.00	133,45
1	1006	CELULA APOIO	11003	GERENCIA DE MANUTENÇÃO	42601001	29/09/2000	51234	CADEIRA FIXA MADEIRA ESTOFADO VINIL	CAPITALIZED	2318	13201007.00	133,45
1	1006	CELULA APOIO	11003	GERENCIA DE MANUTENÇÃO	42601001	29/09/2000	51235	CADEIRA GIRATORIA COM BRACOS ESTOFADO	CAPITALIZED	2330	13201007.00	197,38
1	1006	CELULA APOIO	11003	GERENCIA DE MANUTENÇÃO	42601001	29/09/2000	51236	CADEIRA FIXA MADEIRA ESTOFADO VINIL	CAPITALIZED	2367	13201007.00	133,45
1	1006	CELULA APOIO	11003	GERENCIA DE MANUTENÇÃO	42601001	29/09/2000	51237	CADEIRA FIXA ESTRUTURA DE FERRO	CAPITALIZED	2501	13201007.00	142,66
1	1006	CELULA APOIO	11003	GERENCIA DE MANUTENÇÃO	42601001	29/09/2000	51238	CADEIRA FIXA ESTRUTURA FERRO ESTOFADO	CAPITALIZED	2502	13201007.00	151,86
1	1006	CELULA APOIO	11003	GERENCIA DE MANUTENÇÃO	42601001	29/09/2000	51239	CADEIRA FIXA ESTRUTURA FERRO ESTOFADO	CAPITALIZED	2503	13201007.00	151,86
1	1006	CELULA APOIO	11003	GERENCIA DE MANUTENÇÃO	42601001	29/09/2000	51240	CADEIRA FIXA ESTRUTURA POLIPROPILENO	CAPITALIZED	2504	13201007.00	142,66
1	1006	CELULA APOIO	11003	GERENCIA DE MANUTENÇÃO	42601001	29/09/2000	51241	CADEIRA FIXA ESTRUTURA POLIPROPILENO	CAPITALIZED	2505	13201007.00	142,66
1	1006	CELULA APOIO	11003	GERENCIA DE MANUTENÇÃO	42601001	29/09/2000	51242	SOFA DE 3 LUGARES VINIL AZUL	CAPITALIZED	2664	13201007.00	358,94
1	1006	CELULA APOIO	11003	GERENCIA DE MANUTENÇÃO	42601001	29/09/2000	51243	CADEIRA FIXA ESTRUTURA POLIPROPILENO	CAPITALIZED	2711	13201007.00	142,66
1	1006	CELULA APOIO	11003	GERENCIA DE MANUTENÇÃO	42601001	29/09/2000	51244	CADEIRA FIXA ESTRUTURA POLIPROPILENO	CAPITALIZED	2712	13201007.00	142,66
1	1006	CELULA APOIO	11003	GERENCIA DE MANUTENÇÃO	42601001	29/09/2000	51245	BEBEDOURO TIPO GARRAFAO - MASTERFRIO	CAPITALIZED	2840	13201007.00	289,92
1	1006	CELULA APOIO	11003	GERENCIA DE MANUTENÇÃO	42601001	29/09/2000	51246	CADEIRA FIXA COM BRACOS ESTOFADO VERM	CAPITALIZED	2844	13201007.00	552,22
1	1006	CELULA APOIO	11003	GERENCIA DE MANUTENÇÃO	42601001	29/09/2000	51247	CADEIRA FIXA COM BRACOS ESTOFADO VERM	CAPITALIZED	2845	13201007.00	552,22
1	1006	CELULA APOIO	11003	GERENCIA DE MANUTENÇÃO	42601001	29/09/2000	51248	CADEIRA FIXA COM BRACOS ESTOFADO VERM	CAPITALIZED	2846	13201007.00	552,22
1	1006	CELULA APOIO	11003	GERENCIA DE MANUTENÇÃO	42601001	29/09/2000	51249	CADEIRA FIXA COM BRACOS ESTOFADO VERM	CAPITALIZED	2849	13201007.00	552,22
1	1006	CELULA APOIO	11003	GERENCIA DE MANUTENÇÃO	42601001	29/09/2000	51250	CADEIRA FIXA COM BRACOS ESTOFADO VERM	CAPITALIZED	2850	13201007.00	552,22
1	1006	CELULA APOIO	11003	GERENCIA DE MANUTENÇÃO	42601001	29/09/2000	51251	CADEIRA FIXA COM BRACOS ESTOFADO VERM	CAPITALIZED	2852	13201007.00	552,22
1	1006	CELULA APOIO	11003	GERENCIA DE MANUTENÇÃO	42601001	29/09/2000	51252	CADEIRA FIXA ESTRUTURA DE FERRO	CAPITALIZED	3025	13201007.00	142,66
1	1006	CELULA APOIO	11003	GERENCIA DE MANUTENÇÃO	42601001	29/09/2000	51253	CADEIRA FIXA ESTRUTURA DE FERRO	CAPITALIZED	3200	13201007.00	142,66
1	1006	CELULA APOIO	11003	GERENCIA DE MANUTENÇÃO	42601001	29/09/2000	51254	CADEIRA FIXA ESTRUTURA DE FERRO	CAPITALIZED	3201	13201007.00	142,66
1	1006	CELULA APOIO	11003	GERENCIA DE MANUTENÇÃO	42601001	29/09/2000	51255	CADEIRA FIXA ESTRUTURA DE FERRO	CAPITALIZED	3202	13201007.00	142,66
1	1006	CELULA APOIO	11003	GERENCIA DE MANUTENÇÃO	42601001	29/09/2000	51256	CADEIRA FIXA ESTRUTURA DE FERRO	CAPITALIZED	3203	13201007.00	142,66
1	1006	CELULA APOIO	11003	GERENCIA DE MANUTENÇÃO	42601001	29/09/2000	51257	BANCO MADEIRA PARA PLATEIA	CAPITALIZED	3206	13201007.00	312,93
1	1006	CELULA APOIO	11003	GERENCIA DE MANUTENÇÃO	42601001	29/09/2000	51258	BANCO MADEIRA PARA PLATEIA	CAPITALIZED	3207	13201007.00	312,93
1	1006	CELULA APOIO	11003	GERENCIA DE MANUTENÇÃO	42601001	29/09/2000	51259	BANCO MADEIRA PARA PLATEIA	CAPITALIZED	3208	13201007.00	312,93
1	1006	CELULA APOIO	11003	GERENCIA DE MANUTENÇÃO	42601001	29/09/2000	51260	BANCO MADEIRA PARA PLATEIA	CAPITALIZED	3221	13201007.00	312,93
1	1006	CELULA APOIO	11003	GERENCIA DE MANUTENÇÃO	42601001	29/09/2000	51261	BANCO MADEIRA PARA PLATEIA	CAPITALIZED	3222	13201007.00	312,93
1	1006	CELULA APOIO	11003	GERENCIA DE MANUTENÇÃO	42601001	29/09/2000	51262	BANCO MADEIRA PARA PLATEIA	CAPITALIZED	3223	13201007.00	312,93
1	1006	CELULA APOIO	11003	GERENCIA DE MANUTENÇÃO	42601001	29/09/2000	51263	BANCO MADEIRA PARA PLATEIA	CAPITALIZED	3224	13201007.00	312,93
1	1006	CELULA APOIO	11003	GERENCIA DE MANUTENÇÃO	42601001	29/09/2000	51264	BANCO MADEIRA PARA PLATEIA	CAPITALIZED	3225	13201007.00	312,93
1	1006	CELULA APOIO	11003	GERENCIA DE MANUTENÇÃO	42601001	29/09/2000	51265	BANCO MADEIRA PARA PLATEIA	CAPITALIZED	3226	13201007.00	312,93
1	1006	CELULA APOIO	11003	GERENCIA DE MANUTENÇÃO	42601001	29/09/2000	51266	BANCO MADEIRA PARA PLATEIA	CAPITALIZED	3227	13201007.00	312,93
1	1006	CELULA APOIO	11003	GERENCIA DE MANUTENÇÃO	42601001	29/09/2000	51267	CADEIRA FIXA ESTRUTURA DE FERRO	CAPITALIZED	3228	13201007.00	142,66
1	1006	CELULA APOIO	11003	GERENCIA DE MANUTENÇÃO	42601001	29/09/2000	51268	CADEIRA FIXA ESTRUTURA DE FERRO	CAPITALIZED	3229	13201007.00	142,66
1	1006	CELULA APOIO	11003	GERENCIA DE MANUTENÇÃO	42601001	29/09/2000	51269	CADEIRA FIXA ESTRUTURA DE FERRO	CAPITALIZED	3230	13201007.00	142,66
1	1006	CELULA APOIO	11003	GERENCIA DE MANUTENÇÃO	42601001	29/09/2000	51270	CADEIRA FIXA ESTRUTURA DE FERRO	CAPITALIZED	3231	13201007.00	142,66
1	1006	CELULA APOIO	11003	GERENCIA DE MANUTENÇÃO	42601001	29/09/2000	51271	CADEIRA FIXA ESTRUTURA DE FERRO	CAPITALIZED	3232	13201007.00	142,66
1	1006	CELULA APOIO	11003	GERENCIA DE MANUTENÇÃO	42601001	29/09/2000	51272	CADEIRA FIXA ESTRUTURA DE FERRO	CAPITALIZED	3233	13201007.00	142,66
1	1006	CELULA APOIO	11003	GERENCIA DE MANUTENÇÃO	42601001	29/09/2000	51273	CADEIRA FIXA ESTRUTURA DE FERRO	CAPITALIZED	3234	13201007.00	142,66
1	1006	CELULA APOIO	11003	GERENCIA DE MANUTENÇÃO	42601001	29/09/2000	51274	CADEIRA FIXA ESTRUTURA DE FERRO	CAPITALIZED	3235	13201007.00	142,66
1	1006	CELULA APOIO	11003	GERENCIA DE MANUTENÇÃO	42601001	29/09/2000	51275	CADEIRA FIXA ESTRUTURA DE FERRO	CAPITALIZED	3236	13201007.00	142,66
1	1006	CELULA APOIO	11003	GERENCIA DE MANUTENÇÃO	42601001	29/09/2000	51276	MESA ESTRUTURA FERRO COM TAMPO GRAN	CAPITALIZED	3343	13201007.00	276,11
1	1006	CELULA APOIO	11003	GERENCIA DE MANUTENÇÃO	42601001	29/09/2000	51277	APARELHO MD - SONY	CAPITALIZED	3505	13201007.00	414,17
1	1006	CELULA APOIO	11003	GERENCIA DE MANUTENÇÃO	42601001	29/09/2000	51278	CADEIRA FIXA ESTRUTURA DE FERRO	CAPITALIZED	3668	13201007.00	142,66
1	1006	CELULA APOIO	11003	GERENCIA DE MANUTENÇÃO	42601001	29/09/2000	51279	CADEIRA FIXA ESTRUTURA DE FERRO	CAPITALIZED	3669	13201007.00	142,66
1	1006	CELULA APOIO	11003	GERENCIA DE MANUTENÇÃO	42601001	29/09/2000	51280	CADEIRA FIXA COM BRACOS ESTOFADO VERM	CAPITALIZED	3672	13201007.00	552,22
1	1006	CELULA APOIO	11003	GERENCIA DE MANUTENÇÃO	42601001	29/09/2000	51281	CADEIRA FIXA COM BRACOS ESTOFADO VERM	CAPITALIZED	3673	13201007.00	552,22
1	1006	CELULA APOIO	11003	GERENCIA DE MANUTENÇÃO	42601001	29/09/2000	51282	CADEIRA FIXA COM BRACOS ESTOFADO VERM	CAPITALIZED	3675	13201007.00	552,22
1	1006	CELULA APOIO	11003	GERENCIA DE MANUTENÇÃO	42601001	29/09/2000	51283	CADEIRA FIXA COM BRACOS ESTOFADO VERM	CAPITALIZED	3851	13201007.00	552,22
1	1006	CELULA APOIO	11003	GERENCIA DE MANUTENÇÃO	42601001	29/09/2000	51284	CADEIRA FIXA COM BRACOS ESTOFADO VERM	CAPITALIZED	3852	13201007.00	552,22
1	1006	CELULA APOIO	11003	GERENCIA DE MANUTENÇÃO	42601001	29/09/2000	51285	CADEIRA FIXA COM BRACOS ESTOFADO VERM	CAPITALIZED	3853	13201007.00	552,22
1	1006	CELULA APOIO	11003	GERENCIA DE MANUTENÇÃO	42601001	29/09/2000	51286	CADEIRA FIXA COM BRACOS ESTOFADO VERM	CAPITALIZED	3863	13201007.00	552,22
1	1006	CELULA APOIO	11003	GERENCIA DE MANUTENÇÃO	42601001	29/09/2000	51287	CADEIRA FIXA COM BRACOS ESTOFADO VERM	CAPITALIZED	3866	13201007.00	552,22
1	1006	CELULA APOIO	11003	GERENCIA DE MANUTENÇÃO	42601001	29/09/2000	51288	CADEIRA FIXA COM BRACOS ESTOFADO VERM	CAPITALIZED	3868	13201007.00	552,22
1	1006	CELULA APOIO	11003	GERENCIA DE MANUTENÇÃO	42601001	29/09/2000	51289	CADEIRA FIXA COM BRACOS ESTOFADO VERM	CAPITALIZED	3869	13201007.00	552,22
1	1006	CELULA APOIO	11003	GERENCIA DE MANUTENÇÃO	42601001	29/09/2000	51290	CADEIRA FIXA COM BRACOS ESTOFADO VERM	CAPITALIZED	3870	13201007.00	552,22
1	1006	CELULA APOIO	11003	GERENCIA DE MANUTENÇÃO	42601001	29/09/2000	51291	CADEIRA FIXA COM BRACOS ESTOFADO VERM	CAPITALIZED	3871	13201007.00	552,22
1	1006	CELULA APOIO	11003	GERENCIA DE MANUTENÇÃO	42601001	29/09/2000	51292	APARELHO VIDEO CASSETE - PHILIPS - VR788	CAPITALIZED	3966	13201007.00	294,62
1	1006	CELULA APOIO	11003	GERENCIA DE MANUTENÇÃO	42601001	29/09/2000	51293	CADEIRA FIXA BRANCA DE POLIPROPILENO	CAPITALIZED	5012	13201007.00	161,06
1	1006	CELULA APOIO	11003	GERENCIA DE MANUTENÇÃO	42601001	29/09/2000	51294	CADEIRA FIXA BRANCA DE POLIPROPILENO	CAPITALIZED	5025	13201007.00	161,06
1	1006	CELULA APOIO	11003	GERENCIA DE MANUTENÇÃO	42601001	29/09/2000	51295	MESA MADEIRA	CAPITALIZED	5036	13201007.00	207,08
1	1006	CELULA APOIO	11003	GERENCIA DE MANUTENÇÃO	42601001	29/09/2000	51296	MESA MADEIRA	CAPITALIZED	5044	13201007.00	207,08
1	1006	CELULA APOIO	11003	GERENCIA DE MANUTENÇÃO	42601001	29/09/2000	51297	MESA MADEIRA	CAPITALIZED	5045	13201007.00	207,08
1	1006	CELULA APOIO	11003	GERENCIA DE MANUTENÇÃO	42601001	29/09/2000	51298	MESA MADEIRA	CAPITALIZED	5048	13201007.00	207,08
1	1006	CELULA APOIO	11003	GERENCIA DE MANUTENÇÃO	42601001	29/09/2000	51299	CADEIRA FIXA COM BRACOS TECIDO	CAPITALIZED	5935	13201007.00	151,86
1	1006	CELULA APOIO	11003	GERENCIA DE MANUTENÇÃO	42601001	29/09/2000	51300	CADEIRA FIXA COM BRACOS ESTOFADO VERM	CAPITALIZED	6044	13201007.00	552,22
1	1006	CELULA APOIO	11003	GERENCIA DE MANUTENÇÃO	42601001	29/09/2000	51301	CADEIRA FIXA COM BRACOS ESTOFADO VERM	CAPITALIZED	6059	13201007.00	552,22
1	1006	CELULA APOIO	11003	GERENCIA DE MANUTENÇÃO	42601001	29/09/2000	51302	CADEIRA FIXA COM BRACOS ESTOFADO VERM	CAPITALIZED	6064	13201007.00	552,22
1	1006	CELULA APOIO	11003	GERENCIA DE MANUTENÇÃO	42601001	29/09/2000	51303	CADEIRA FIXA COM BRACOS ESTOFADO VERM	CAPITALIZED	6067	13201007.00	552,22
1	1006	CELULA APOIO	11003	GERENCIA DE MANUTENÇÃO	42601001	29/09/2000	51304	CADEIRA FIXA COM BRACOS ESTOFADO VERM	CAPITALIZED	6070	13201007.00	552,22
1	1006	CELULA APOIO	11003	GERENCIA DE MANUTENÇÃO	42601001	29/09/2000	51305	CADEIRA FIXA COM BRACOS ESTOFADO VERM	CAPITALIZED	6072	13201007.00	552,22
1	1006	CELULA APOIO	11003	GERENCIA DE MANUTENÇÃO	42601001	29/09/2000	51306	MACA COM ESTRUTURA DE FERRO VINIL PRE	CAPITALIZED	6078	13201007.00	276,11
1	1006	CELULA APOIO	11003	GERENCIA DE MANUTENÇÃO	42601001	29/09/2000	51307	ESTANTE ACO COM 5 PRATELEIRAS	CAPITALIZED	6084	13201007.00	174,87
1	1006	CELULA APOIO	11003	GERENCIA DE MANUTENÇÃO	42601001	29/09/2000	51308	SOFA 3 LUGARES ESTOFADO VINIL	CAPITALIZED	6088	13201007.00	358,94
1	1006	CELULA APOIO	11003	GERENCIA DE MANUTENÇÃO	42601001	29/09/2000	51309	SOFA 3 LUGARES ESTOFADO VINIL	CAPITALIZED	6090	13201007.00	358,94
1	1006	CELULA APOIO	11003	GERENCIA DE MANUTENÇÃO	42601001	29/09/2000	51310	EQUALIZADOR DE SOM - BERHRINGER - VB16	CAPITALIZED	6091	13201007.00	1.656,67
1	1006	CELULA APOIO	11003	GERENCIA DE MANUTENÇÃO	42601001	29/09/2000	51311	MESA MADEIRA - 1,40X050X065	CAPITALIZED	6095	13201007.00	211,49
1	1006	CELULA APOIO	11003	GERENCIA DE MANUTENÇÃO	42601001	29/09/2000	51312	SOFA 3 LUGARES ESTOFADO VINIL	CAPITALIZED	6096	13201007.00	358,94
1	1006	CELULA APOIO	11003	GERENCIA DE MANUTENÇÃO	42601001	29/09/2000	51313	GAVETEIRO ACO TIPO CAIXA - GERBO	CAPITALIZED	6101	13201007.00	276,11
1	1006	CELULA APOIO	11003	GERENCIA DE MANUTENÇÃO	42601001	29/09/2000	51314	GAVETEIRO ACO TIPO CAIXA - GERBO	CAPITALIZED	6107	13201007.00	276,11
1	1006	CELULA APOIO	11003	GERENCIA DE MANUTENÇÃO	42601001	29/09/2000	51315	CADEIRA GIRATORIA TIPO CAIXA VINIL	CAPITALIZED	6109	13201007.00	165,67
1	1006	CELULA APOIO	11003	GERENCIA DE MANUTENÇÃO	42601001	29/09/2000	51316	GAVETEIRO ACO TIPO CAIXA - GERBO	CAPITALIZED	6113	13201007.00	276,11
1	1006	CELULA APOIO	11003	GERENCIA DE MANUTENÇÃO	42601001	29/09/2000	51317	NO BREAK - SMS - SM-700	CAPITALIZED	6114	13201007.00	299,92
1	1006	CELULA APOIO	11003	GERENCIA DE MANUTENÇÃO	42601001	29/09/2000	51318	CADEIRA GIRATORIA TIPO CAIXA VINIL	CAPITALIZED	6115	13201007.00	165,67
1	1006	CELULA APOIO	11003	GERENCIA DE MANUTENÇÃO	42601001	29/09/2000	51319	MESA MADEIRA CIRCULAR	CAPITALIZED	6570	13201007.00	225,45
1	1006	CELULA APOIO	11003	GERENCIA DE MANUTENÇÃO	42601001	29/09/2000	51320	CAIXA DE SOM	CAPITALIZED	12044	13201007.00	368,15
1	1006	CELULA APOIO	11003	GERENCIA DE MANUTENÇÃO	42601001	29/09/2000	51321	BANCO DE MADEIRA COM BRACOS PARA PUB	CAPITALIZED	12046	13201007.00	276,11
1	1006	CELULA APOIO	11003	GERENCIA DE MANUTENÇÃO	42601001	29/09/2000	51322	BANCO DE MADEIRA PARA PUBLICO	CAPITALIZED	12047	13201007.00	276,11
1	1006	CELULA APOIO	11003	GERENCIA DE MANUTENÇÃO	42601001	29/09/2000	51323	BANCO DE MADEIRA PARA PUBLICO	CAPITALIZED	12048	13201007.00	276,11
1	1006	CELULA APOIO	11003	GERENCIA DE MANUTENÇÃO	42601001	29/09/2000	51324	BANCO DE MADEIRA PARA PUBLICO	CAPITALIZED	12049	13201007.00	276,11
1	1006	CELULA APOIO	11003	GERENCIA DE MANUTENÇÃO	42601001	29/09/2000	51325	BANCO DE MADEIRA PARA PUBLICO	CAPITALIZED	12050	13201007.00	276,11
1	1006	CELULA APOIO	11003	GERENCIA DE MANUTENÇÃO	42601001	29/09/2000	51326	BANCO DE MADEIRA PARA PUBLICO	CAPITALIZED	12051	13201007.00	276,11
1	1006	CELULA APOIO	11003	GERENCIA DE MANUTENÇÃO	42601001	29/09/2000	51327	BANCO DE MADEIRA PARA PUBLICO	CAPITALIZED	12052	13201007.00	276,11
1	1006	CELULA APOIO	11003	GERENCIA DE MANUTENÇÃO	42601001	29/09/2000	51328	BANCO DE MADEIRA PARA PUBLICO	CAPITALIZED	12053	13201007.00	276,11
1	1006	CELULA APOIO	11003	GERENCIA DE MANUTENÇÃO	42601001	29/09/2000	51329	BANCO DE MADEIRA PARA PUBLICO	CAPITALIZED	12054	13201007.00	276,11
1	1006	CELULA APOIO	11003	GERENCIA DE MANUTENÇÃO	42601001	29/09/2000	51330	BANCO DE MADEIRA PARA PUBLICO	CAPITALIZED	12055	13201007.00	276,11
1	1006	CELULA APOIO	11003	GERENCIA DE MANUTENÇÃO	42601001	29/09/2000	51331	BANCO DE MADEIRA PARA PUBLICO	CAPITALIZED	12056	13201007.00	276,11
1	1006	CELULA APOIO	11003	GERENCIA DE MANUTENÇÃO	42601001	29/09/2000	51332	BANCO DE MADEIRA PARA PUBLICO	CAPITALIZED	12057	13201007.00	276,11
1	1006	CELULA APOIO	11003	GERENCIA DE MANUTENÇÃO	42601001	29/09/2000	51333	BANCO DE MADEIRA PARA PUBLICO	CAPITALIZED	12058	13201007.00	276,11
1	1006	CELULA APOIO	11003	GERENCIA DE MANUTENÇÃO	42601001	29/09/2000	51334	BANCO DE MADEIRA PARA PUBLICO	CAPITALIZED	12060	13201007.00	276,11
1	1006	CELULA APOIO	11003	GERENCIA DE MANUTENÇÃO	42601001	29/09/2000	51335	BANCO DE MADEIRA PARA PUBLICO	CAPITALIZED	12061	13201007.00	276,11
1	1006	CELULA APOIO	11003	GERENCIA DE MANUTENÇÃO	42601001	29/09/2000	51336	BANCO DE MADEIRA PARA PUBLICO	CAPITALIZED	12062	13201007.00	276,11
1	1006	CELULA APOIO	11003	GERENCIA DE MANUTENÇÃO	42601001	29/09/2000	51337	BANCO DE MADEIRA PARA PUBLICO	CAPITALIZED	12063	13201007.00	276,11
1	1006	CELULA APOIO	11003	GERENCIA DE MANUTENÇÃO	42601001	29/09/2000	51338	BANCO DE MADEIRA PARA PUBLICO	CAPITALIZED	12065	13201007.00	276,11
1	1006	CELULA APOIO	11003	GERENCIA DE MANUTENÇÃO	42601001	29/09/2000	51339	MESA MADEIRA PARA PUBLICO	CAPITALIZED	12066	13201007.00	184,07
1	1006	CELULA APOIO	11003	GERENCIA DE MANUTENÇÃO	42601001	29/09/2000	51340	MESA MADEIRA PARA PUBLICO	CAPITALIZED	12067	13201007.00	184,07
1	1006	CELULA APOIO	11003	GERENCIA DE MANUTENÇÃO	42601001	29/09/2000	51341	MESA MADEIRA PARA PUBLICO	CAPITALIZED	12069	13201007.00	184,07
1	1006	CELULA APOIO	11003	GERENCIA DE MANUTENÇÃO	42601001	29/09/2000	51342	MESA MADEIRA PARA PUBLICO	CAPITALIZED	12070	13201007.00	184,07
1	1006	CELULA APOIO	11003	GERENCIA DE MANUTENÇÃO	42601001	29/09/2000	51343	MESA MADEIRA PARA PUBLICO	CAPITALIZED	12071	13201007.00	184,07
1	1006	CELULA APOIO	11003	GERENCIA DE MANUTENÇÃO	42601001	29/09/2000	51344	MESA MADEIRA PARA PUBLICO	CAPITALIZED	12072	13201007.00	184,07
1	1006	CELULA APOIO	11003	GERENCIA DE MANUTENÇÃO	42601001	29/09/2000	51345	MESA MADEIRA PARA PUBLICO	CAPITALIZED	12073	13201007.00	184,07
1	1006	CELULA APOIO	11003	GERENCIA DE MANUTENÇÃO	42601001	29/09/2000	51346	MESA MADEIRA PARA PUBLICO	CAPITALIZED	12074	13201007.00	184,07
1	1006	CELULA APOIO	11003	GERENCIA DE MANUTENÇÃO	42601001	29/09/2000	51347	MESA MADEIRA PARA PUBLICO	CAPITALIZED	12075	13201007.00	184,07
1	1006	CELULA APOIO	11003	GERENCIA DE MANUTENÇÃO	42601001	29/09/2000	51348	MESA MADEIRA PARA PUBLICO	CAPITALIZED	12076	13201007.00	184,07
1	1006	CELULA APOIO	11003	GERENCIA DE MANUTENÇÃO	42601001	29/09/2000	51349	BANCO DE MADEIRA COM BRACOS PARA PUB	CAPITALIZED	12077	13201007.00	276,11
1	1006	CELULA APOIO	11003	GERENCIA DE MANUTENÇÃO	42601001	29/09/2000	51350	BANCO DE MADEIRA COM BRACOS PARA PUB	CAPITALIZED	12078	13201007.00	276,11

Este documento é cópia do original, assinado digitalmente por CAMILA APARECIDA DIAS LIMA e Tribunal de Justiça do Estado de São Paulo, protocolado em 01/03/2019 às 20:56 , sob o número WVN19700053040.
Para conferir o original, acesse o site https://esaj.tjsp.jus.br/pastadigital/pg/abrirConferenciaDocumento.do, informe o processo 1002265-62.2016.8.26.0659 e código 4488B7B.

1	1006	CELULA APOIO	11003	GERENCIA DE MANUTENÇÃO	42601001	29/09/2000	51351	CADEIRA FIXA ESTRUTURA FERRO ASSENTO M	CAPITALIZED	12079	13201007.00	142,66
1	1006	CELULA APOIO	11003	GERENCIA DE MANUTENÇÃO	42601001	29/09/2000	51352	CADEIRA FIXA ESTRUTURA FERRO ASSENTO M	CAPITALIZED	12080	13201007.00	142,66
1	1006	CELULA APOIO	11003	GERENCIA DE MANUTENÇÃO	42601001	29/09/2000	51353	CADEIRA FIXA ESTRUTURA FERRO ASSENTO M	CAPITALIZED	12081	13201007.00	142,66
1	1006	CELULA APOIO	11003	GERENCIA DE MANUTENÇÃO	42601001	29/09/2000	51354	CADEIRA FIXA ESTRUTURA FERRO ASSENTO M	CAPITALIZED	12082	13201007.00	142,66
1	1006	CELULA APOIO	11003	GERENCIA DE MANUTENÇÃO	42601001	29/09/2000	51355	CADEIRA FIXA ESTRUTURA FERRO ASSENTO M	CAPITALIZED	12083	13201007.00	142,66
1	1006	CELULA APOIO	11003	GERENCIA DE MANUTENÇÃO	42601001	29/09/2000	51356	CADEIRA FIXA ESTRUTURA FERRO ASSENTO M	CAPITALIZED	12084	13201007.00	142,66
1	1006	CELULA APOIO	11003	GERENCIA DE MANUTENÇÃO	42601001	29/09/2000	51357	CADEIRA FIXA ESTRUTURA FERRO ASSENTO M	CAPITALIZED	12085	13201007.00	142,66
1	1006	CELULA APOIO	11003	GERENCIA DE MANUTENÇÃO	42601001	29/09/2000	51358	CADEIRA FIXA ESTRUTURA FERRO ASSENTO M	CAPITALIZED	12086	13201007.00	142,66
1	1006	CELULA APOIO	11003	GERENCIA DE MANUTENÇÃO	42601001	29/09/2000	51359	CADEIRA FIXA ESTRUTURA FERRO ASSENTO M	CAPITALIZED	12087	13201007.00	142,66
1	1006	CELULA APOIO	11003	GERENCIA DE MANUTENÇÃO	42601001	29/09/2000	51360	CADEIRA FIXA ESTRUTURA FERRO ASSENTO M	CAPITALIZED	12088	13201007.00	142,66
1	1006	CELULA APOIO	11003	GERENCIA DE MANUTENÇÃO	42601001	29/09/2000	51361	CADEIRA FIXA ESTRUTURA FERRO ASSENTO M	CAPITALIZED	12089	13201007.00	142,66
1	1006	CELULA APOIO	11003	GERENCIA DE MANUTENÇÃO	42601001	29/09/2000	51362	CADEIRA FIXA ESTRUTURA FERRO ASSENTO M	CAPITALIZED	12091	13201007.00	142,66
1	1006	CELULA APOIO	11003	GERENCIA DE MANUTENÇÃO	42601001	29/09/2000	51363	CADEIRA FIXA ESTRUTURA FERRO ASSENTO M	CAPITALIZED	12092	13201007.00	142,66
1	1006	CELULA APOIO	11003	GERENCIA DE MANUTENÇÃO	42601001	29/09/2000	51364	CADEIRA FIXA ESTRUTURA FERRO ASSENTO M	CAPITALIZED	12093	13201007.00	142,66
1	1006	CELULA APOIO	11003	GERENCIA DE MANUTENÇÃO	42601001	29/09/2000	51365	CADEIRA FIXA ESTRUTURA FERRO ASSENTO M	CAPITALIZED	12094	13201007.00	142,66
1	1006	CELULA APOIO	11003	GERENCIA DE MANUTENÇÃO	42601001	29/09/2000	51366	CADEIRA FIXA ESTRUTURA FERRO ASSENTO M	CAPITALIZED	12096	13201007.00	142,66
1	1006	CELULA APOIO	11003	GERENCIA DE MANUTENÇÃO	42601001	29/09/2000	51367	CADEIRA FIXA ESTRUTURA FERRO ASSENTO M	CAPITALIZED	12097	13201007.00	142,66
1	1006	CELULA APOIO	11003	GERENCIA DE MANUTENÇÃO	42601001	29/09/2000	51368	CADEIRA FIXA ESTRUTURA FERRO ASSENTO M	CAPITALIZED	12098	13201007.00	142,66
1	1006	CELULA APOIO	11003	GERENCIA DE MANUTENÇÃO	42601001	29/09/2000	51369	CADEIRA FIXA ESTRUTURA FERRO ASSENTO M	CAPITALIZED	12099	13201007.00	142,66
1	1006	CELULA APOIO	11003	GERENCIA DE MANUTENÇÃO	42601001	29/09/2000	51370	CADEIRA FIXA ESTRUTURA FERRO ASSENTO M	CAPITALIZED	12100	13201007.00	142,66
1	1006	CELULA APOIO	11003	GERENCIA DE MANUTENÇÃO	42601001	29/09/2000	51371	CADEIRA FIXA ESTRUTURA FERRO ASSENTO M	CAPITALIZED	12101	13201007.00	142,66
1	1006	CELULA APOIO	11003	GERENCIA DE MANUTENÇÃO	42601001	29/09/2000	51372	CADEIRA FIXA ESTRUTURA FERRO ASSENTO M	CAPITALIZED	12102	13201007.00	142,66
1	1006	CELULA APOIO	11003	GERENCIA DE MANUTENÇÃO	42601001	29/09/2000	51373	CADEIRA FIXA ESTRUTURA FERRO ASSENTO M	CAPITALIZED	12103	13201007.00	142,66
1	1006	CELULA APOIO	11003	GERENCIA DE MANUTENÇÃO	42601001	29/09/2000	51374	CADEIRA FIXA ESTRUTURA FERRO ASSENTO M	CAPITALIZED	12104	13201007.00	142,66
1	1006	CELULA APOIO	11003	GERENCIA DE MANUTENÇÃO	42601001	29/09/2000	51375	CADEIRA FIXA ESTRUTURA FERRO ASSENTO M	CAPITALIZED	12105	13201007.00	142,66
1	1006	CELULA APOIO	11003	GERENCIA DE MANUTENÇÃO	42601001	29/09/2000	51376	CADEIRA FIXA ESTRUTURA FERRO ASSENTO M	CAPITALIZED	12106	13201007.00	142,66
1	1006	CELULA APOIO	11003	GERENCIA DE MANUTENÇÃO	42601001	29/09/2000	51377	CADEIRA FIXA ESTRUTURA FERRO ASSENTO M	CAPITALIZED	12107	13201007.00	142,66
1	1006	CELULA APOIO	11003	GERENCIA DE MANUTENÇÃO	42601001	29/09/2000	51378	CADEIRA FIXA ESTRUTURA FERRO ASSENTO M	CAPITALIZED	12108	13201007.00	142,66
1	1006	CELULA APOIO	11003	GERENCIA DE MANUTENÇÃO	42601001	29/09/2000	51379	CADEIRA FIXA ESTRUTURA FERRO ASSENTO M	CAPITALIZED	12109	13201007.00	142,66
1	1006	CELULA APOIO	11003	GERENCIA DE MANUTENÇÃO	42601001	29/09/2000	51380	CADEIRA FIXA ESTRUTURA FERRO ASSENTO M	CAPITALIZED	12110	13201007.00	142,66
1	1006	CELULA APOIO	11003	GERENCIA DE MANUTENÇÃO	42601001	29/09/2000	51381	CADEIRA FIXA ESTRUTURA FERRO ASSENTO M	CAPITALIZED	12111	13201007.00	142,66
1	1006	CELULA APOIO	11003	GERENCIA DE MANUTENÇÃO	42601001	29/09/2000	51382	CADEIRA FIXA ESTRUTURA FERRO ASSENTO M	CAPITALIZED	12112	13201007.00	142,66
1	1006	CELULA APOIO	11003	GERENCIA DE MANUTENÇÃO	42601001	29/09/2000	51383	MESA ESTRUTURA FERRO COM TAMPO GRAN	CAPITALIZED	12113	13201007.00	276,11
1	1006	CELULA APOIO	11003	GERENCIA DE MANUTENÇÃO	42601001	29/09/2000	51384	MESA ESTRUTURA FERRO COM TAMPO GRAN	CAPITALIZED	12117	13201007.00	276,11
1	1006	CELULA APOIO	11003	GERENCIA DE MANUTENÇÃO	42601001	29/09/2000	51385	MESA ESTRUTURA FERRO COM TAMPO GRAN	CAPITALIZED	12118	13201007.00	276,11
1	1006	CELULA APOIO	11003	GERENCIA DE MANUTENÇÃO	42601001	29/09/2000	51386	MESA ESTRUTURA FERRO COM TAMPO GRAN	CAPITALIZED	12119	13201007.00	276,11
1	1006	CELULA APOIO	11003	GERENCIA DE MANUTENÇÃO	42601001	29/09/2000	51387	MESA ESTRUTURA FERRO COM TAMPO GRAN	CAPITALIZED	12121	13201007.00	276,11
1	1006	CELULA APOIO	11003	GERENCIA DE MANUTENÇÃO	42601001	29/09/2000	51388	CAIXA DE SOM	CAPITALIZED	12124	13201007.00	368,15
1	1006	CELULA APOIO	11003	GERENCIA DE MANUTENÇÃO	42601001	29/09/2000	51389	ESCRIVANIA DE MADEIRA COM 2 GAVETAS - (	CAPITALIZED	12125	13201007.00	276,11
1	1006	CELULA APOIO	11003	GERENCIA DE MANUTENÇÃO	42601001	29/09/2000	51390	GAVETEIRO COM 4 GAVETAS - 1,10X055X080	CAPITALIZED	12126	13201007.00	207,08
1	1006	CELULA APOIO	11003	GERENCIA DE MANUTENÇÃO	42601001	29/09/2000	51391	ROUPEIRO COM 4 PORTAS COM 3 GAVETAS	CAPITALIZED	12128	13201007.00	276,11
1	1006	CELULA APOIO	11003	GERENCIA DE MANUTENÇÃO	42601001	29/09/2000	51392	ESTANTE MADEIRA - 1,50X030X2,50	CAPITALIZED	12130	13201007.00	156,46
1	1006	CELULA APOIO	11003	GERENCIA DE MANUTENÇÃO	42601001	29/09/2000	51393	CADEIRA FIXA DE MADEIRA	CAPITALIZED	12131	13201007.00	138,06
1	1006	CELULA APOIO	11003	GERENCIA DE MANUTENÇÃO	42601001	29/09/2000	51394	BALCAO COM CRISTALEIRA 3,40X070X085	CAPITALIZED	12132	13201007.00	1.702,68
1	1006	CELULA APOIO	11003	GERENCIA DE MANUTENÇÃO	42601001	29/09/2000	51395	LUZ DE EMERGENCIA - UNILAMP	CAPITALIZED	12133	13201007.00	322,13
1	1006	CELULA APOIO	11003	GERENCIA DE MANUTENÇÃO	42601001	29/09/2000	51396	CAIXA DE SOM	CAPITALIZED	12134	13201007.00	368,15
1	1006	CELULA APOIO	11003	GERENCIA DE MANUTENÇÃO	42601001	29/09/2000	51397	LUZ DE EMERGENCIA - UNILAMP	CAPITALIZED	12135	13201007.00	322,13
1	1006	CELULA APOIO	11003	GERENCIA DE MANUTENÇÃO	42601001	29/09/2000	51398	CAIXA DE SOM	CAPITALIZED	12136	13201007.00	368,15
1	1006	CELULA APOIO	11003	GERENCIA DE MANUTENÇÃO	42601001	29/09/2000	51399	PROJETOR - SONY	CAPITALIZED	12137	13201007.00	1.610,65
1	1006	CELULA APOIO	11003	GERENCIA DE MANUTENÇÃO	42601001	29/09/2000	51400	BALANCA	CAPITALIZED	12138	13201007.00	363,60
1	1006	CELULA APOIO	11003	GERENCIA DE MANUTENÇÃO	42601001	29/09/2000	51401	TELEVISOR 29 - PHILIPS	CAPITALIZED	12139	13201007.00	363,59
1	1006	CELULA APOIO	11003	GERENCIA DE MANUTENÇÃO	42601001	29/09/2000	51402	CADEIRA FIXA COM ESTRUTURA FERRO ASSEN	CAPITALIZED	12140	13201007.00	138,06
1	1006	CELULA APOIO	11003	GERENCIA DE MANUTENÇÃO	42601001	29/09/2000	51403	CANGA DE MADEIRA	CAPITALIZED	12141	13201007.00	322,13
1	1006	CELULA APOIO	11003	GERENCIA DE MANUTENÇÃO	42601001	29/09/2000	51404	LUZ DE EMERGENCIA - UNILAMP	CAPITALIZED	12142	13201007.00	322,13
1	1006	CELULA APOIO	11003	GERENCIA DE MANUTENÇÃO	42601001	29/09/2000	51405	AMPLIFICADOR DE SOM - CREST AUIO - CA2	CAPITALIZED	9997	13201007.00	1.472,[illegible]
1	1006	CELULA APOIO	11003	GERENCIA DE MANUTENÇÃO	42601001	29/09/2000	51406	CADEIRA FIXA MADEIRA ESTOFADO VINIL	CAPITALIZED	11224	13201007.00	133,45
1	1006	CELULA APOIO	11003	GERENCIA DE MANUTENÇÃO	42601001	29/09/2000	51407	MESA COM ESTRUTURA DE FERRO COM TAM	CAPITALIZED	11245	13201007.00	276,11
1	1006	CELULA APOIO	11003	GERENCIA DE MANUTENÇÃO	42601001	29/09/2000	51408	MESA COM ESTRUTURA DE FERRO COM TAM	CAPITALIZED	11246	13201007.00	276,11
1	1006	CELULA APOIO	11003	GERENCIA DE MANUTENÇÃO	42601001	29/09/2000	51409	MESA COM ESTRUTURA DE FERRO COM TAM	CAPITALIZED	11287	13201007.00	276,11
1	1006	CELULA APOIO	11003	GERENCIA DE MANUTENÇÃO	42601001	29/09/2000	51410	MESA COM ESTRUTURA DE FERRO COM TAM	CAPITALIZED	11292	13201007.00	276,11
1	1006	CELULA APOIO	11003	GERENCIA DE MANUTENÇÃO	42601001	29/09/2000	51411	CADEIRA FIXA MADEIRA ESTOFADO VINIL	CAPITALIZED	11301	13201007.00	133,45
1	1006	CELULA APOIO	11003	GERENCIA DE MANUTENÇÃO	42601001	29/09/2000	51412	CADEIRA FIXA MADEIRA ESTOFADO VINIL	CAPITALIZED	11302	13201007.00	133,45
1	1006	CELULA APOIO	11003	GERENCIA DE MANUTENÇÃO	42601001	29/09/2000	51413	CADEIRA FIXA MADEIRA ESTOFADO VINIL	CAPITALIZED	11306	13201007.00	133,45
1	1006	CELULA APOIO	11003	GERENCIA DE MANUTENÇÃO	42601001	29/09/2000	51414	CADEIRA FIXA MADEIRA ESTOFADO VINIL	CAPITALIZED	11313	13201007.00	133,45
1	1006	CELULA APOIO	11003	GERENCIA DE MANUTENÇÃO	42601001	29/09/2000	51415	CADEIRA FIXA MADEIRA ESTOFADO VINIL	CAPITALIZED	11314	13201007.00	133,45
1	1006	CELULA APOIO	11003	GERENCIA DE MANUTENÇÃO	42601001	29/09/2000	51416	CADEIRA FIXA MADEIRA ESTOFADO VINIL	CAPITALIZED	11315	13201007.00	133,45
1	1006	CELULA APOIO	11003	GERENCIA DE MANUTENÇÃO	42601001	29/09/2000	51417	CADEIRA FIXA MADEIRA ESTOFADO VINIL	CAPITALIZED	11317	13201007.00	133,45
1	1006	CELULA APOIO	11003	GERENCIA DE MANUTENÇÃO	42601001	29/09/2000	51418	CADEIRA FIXA MADEIRA ESTOFADO VINIL	CAPITALIZED	11318	13201007.00	133,45
1	1006	CELULA APOIO	11003	GERENCIA DE MANUTENÇÃO	42601001	29/09/2000	51419	CADEIRA FIXA MADEIRA ESTOFADO VINIL	CAPITALIZED	11327	13201007.00	133,45
1	1006	CELULA APOIO	11003	GERENCIA DE MANUTENÇÃO	42601001	29/09/2000	51420	CADEIRA FIXA MADEIRA ESTOFADO VINIL	CAPITALIZED	11329	13201007.00	133,45
1	1006	CELULA APOIO	11003	GERENCIA DE MANUTENÇÃO	42601001	29/09/2000	51421	MESA COM ESTRUTURA DE FERRO COM TAM	CAPITALIZED	11333	13201007.00	276,11
1	1006	CELULA APOIO	11003	GERENCIA DE MANUTENÇÃO	42601001	29/09/2000	51422	MESA COM ESTRUTURA DE FERRO COM TAM	CAPITALIZED	11336	13201007.00	276,11
1	1006	CELULA APOIO	11003	GERENCIA DE MANUTENÇÃO	42601001	29/09/2000	51423	MESA COM ESTRUTURA DE FERRO COM TAM	CAPITALIZED	11339	13201007.00	276,11
1	1006	CELULA APOIO	11003	GERENCIA DE MANUTENÇÃO	42601001	29/09/2000	51424	MESA COM ESTRUTURA DE FERRO COM TAM	CAPITALIZED	11343	13201007.00	276,11
1	1006	CELULA APOIO	11003	GERENCIA DE MANUTENÇÃO	42601001	29/09/2000	51425	MESA COM ESTRUTURA DE FERRO COM TAM	CAPITALIZED	11346	13201007.00	276,11
1	1006	CELULA APOIO	11003	GERENCIA DE MANUTENÇÃO	42601001	29/09/2000	51426	MESA COM ESTRUTURA DE FERRO COM TAM	CAPITALIZED	11352	13201007.00	276,11
1	1006	CELULA APOIO	11003	GERENCIA DE MANUTENÇÃO	42601001	29/09/2000	51427	MESA COM ESTRUTURA DE FERRO COM TAM	CAPITALIZED	11353	13201007.00	276,11
1	1006	CELULA APOIO	11003	GERENCIA DE MANUTENÇÃO	42601001	29/09/2000	51428	MESA COM ESTRUTURA DE FERRO COM TAM	CAPITALIZED	11356	13201007.00	276,11
1	1006	CELULA APOIO	11003	GERENCIA DE MANUTENÇÃO	42601001	29/09/2000	51429	MESA COM ESTRUTURA DE FERRO COM TAM	CAPITALIZED	11357	13201007.00	276,11
1	1006	CELULA APOIO	11003	GERENCIA DE MANUTENÇÃO	42601001	29/09/2000	51430	MESA COM ESTRUTURA DE FERRO COM TAM	CAPITALIZED	11359	13201007.00	276,11
1	1006	CELULA APOIO	11003	GERENCIA DE MANUTENÇÃO	42601001	29/09/2000	51431	MESA COM ESTRUTURA DE FERRO COM TAM	CAPITALIZED	11360	13201007.00	276,11
1	1006	CELULA APOIO	11003	GERENCIA DE MANUTENÇÃO	42601001	29/09/2000	51432	MESA COM ESTRUTURA DE FERRO COM TAM	CAPITALIZED	11361	13201007.00	276,11
1	1006	CELULA APOIO	11003	GERENCIA DE MANUTENÇÃO	42601001	29/09/2000	51433	MESA COM ESTRUTURA DE FERRO COM TAM	CAPITALIZED	11362	13201007.00	276,11
1	1006	CELULA APOIO	11003	GERENCIA DE MANUTENÇÃO	42601001	29/09/2000	51434	MESA COM ESTRUTURA DE FERRO COM TAM	CAPITALIZED	11363	13201007.00	276,11
1	1006	CELULA APOIO	11003	GERENCIA DE MANUTENÇÃO	42601001	29/09/2000	51435	MESA COM ESTRUTURA DE FERRO COM TAM	CAPITALIZED	11364	13201007.00	276,11
1	1006	CELULA APOIO	11003	GERENCIA DE MANUTENÇÃO	42601001	29/09/2000	51436	MESA COM ESTRUTURA DE FERRO COM TAM	CAPITALIZED	11365	13201007.00	317,33
1	1006	CELULA APOIO	11003	GERENCIA DE MANUTENÇÃO	42601001	29/09/2000	51437	MESA COM ESTRUTURA DE FERRO COM TAM	CAPITALIZED	11366	13201007.00	161,66
1	1006	CELULA APOIO	11003	GERENCIA DE MANUTENÇÃO	42601001	29/09/2000	51438	MESA COM ESTRUTURA DE FERRO COM TAM	CAPITALIZED	11367	13201007.00	276,11
1	1006	CELULA APOIO	11003	GERENCIA DE MANUTENÇÃO	42601001	29/09/2000	51439	CADEIRA FIXA MADEIRA ESTOFADO VINIL	CAPITALIZED	11372	13201007.00	133,45
1	1006	CELULA APOIO	11003	GERENCIA DE MANUTENÇÃO	42601001	29/09/2000	51440	CADEIRA FIXA MADEIRA ESTOFADO VINIL	CAPITALIZED	11373	13201007.00	133,45
1	1006	CELULA APOIO	11003	GERENCIA DE MANUTENÇÃO	42601001	29/09/2000	51441	CADEIRA FIXA MADEIRA ESTOFADO VINIL	CAPITALIZED	11375	13201007.00	133,45
1	1006	CELULA APOIO	11003	GERENCIA DE MANUTENÇÃO	42601001	29/09/2000	51442	CADEIRA FIXA MADEIRA ESTOFADO VINIL	CAPITALIZED	11376	13201007.00	133,45
1	1006	CELULA APOIO	11003	GERENCIA DE MANUTENÇÃO	42601001	29/09/2000	51443	CADEIRA FIXA MADEIRA ESTOFADO VINIL	CAPITALIZED	11377	13201007.00	133,45
1	1006	CELULA APOIO	11003	GERENCIA DE MANUTENÇÃO	42601001	29/09/2000	51444	CADEIRA FIXA MADEIRA ESTOFADO VINIL	CAPITALIZED	11378	13201007.00	133,45
1	1006	CELULA APOIO	11003	GERENCIA DE MANUTENÇÃO	42601001	29/09/2000	51445	CADEIRA FIXA MADEIRA ESTOFADO VINIL	CAPITALIZED	11379	13201007.00	133,45
1	1006	CELULA APOIO	11003	GERENCIA DE MANUTENÇÃO	42601001	29/09/2000	51446	CADEIRA FIXA MADEIRA ESTOFADO VINIL	CAPITALIZED	11382	13201007.00	133,45
1	1006	CELULA APOIO	11003	GERENCIA DE MANUTENÇÃO	42601001	29/09/2000	51447	MAQUINA DE LAVAR OLEO GORDURA - FILER(	CAPITALIZED	11416	13201007.00	2.070,83
1	1006	CELULA APOIO	11003	GERENCIA DE MANUTENÇÃO	42601001	29/09/2000	51448	BANCO MADEIRA COM BRACOS PARA PUBLIC	CAPITALIZED	11983	13201007.00	276,11
1	1006	CELULA APOIO	11003	GERENCIA DE MANUTENÇÃO	42601001	29/09/2000	51449	BANCO MADEIRA COM BRACOS PARA PUBLIC	CAPITALIZED	11984	13201007.00	276,11
1	1006	CELULA APOIO	11003	GERENCIA DE MANUTENÇÃO	42601001	29/09/2000	51450	BANCO MADEIRA COM BRACOS PARA PUBLIC	CAPITALIZED	11985	13201007.00	276,11
1	1006	CELULA APOIO	11003	GERENCIA DE MANUTENÇÃO	42601001	29/09/2000	51451	BANCO MADEIRA COM BRACOS PARA PUBLIC	CAPITALIZED	11986	13201007.00	276,11
1	1006	CELULA APOIO	11003	GERENCIA DE MANUTENÇÃO	42601001	29/09/2000	51452	BANCO MADEIRA COM BRACOS PARA PUBLIC	CAPITALIZED	11987	13201007.00	276,11
1	1006	CELULA APOIO	11003	GERENCIA DE MANUTENÇÃO	42601001	29/09/2000	51453	ESTANTE ACO COM 4 PRATELEIRAS - 092X045	CAPITALIZED	11990	13201007.00	165,67
1	1006	CELULA APOIO	11003	GERENCIA DE MANUTENÇÃO	42601001	29/09/2000	51454	CUBA DE ACO - 075X070X075	CAPITALIZED	11991	13201007.00	414,[illegible]
1	1006	CELULA APOIO	11003	GERENCIA DE MANUTENÇÃO	42601001	29/09/2000	51455	ESTANTE ACO COM 4 PRATELEIRAS - 080X045	CAPITALIZED	11992	13201007.00	165,67
1	1006	CELULA APOIO	11003	GERENCIA DE MANUTENÇÃO	42601001	29/09/2000	51456	CADEIRA FIXA ESTRUTURA FERRO ASSENTO M	CAPITALIZED	11993	13201007.00	142,66
1	1006	CELULA APOIO	11003	GERENCIA DE MANUTENÇÃO	42601001	29/09/2000	51457	CADEIRA FIXA MADEIRA	CAPITALIZED	11994	13201007.00	110,44
1	1006	CELULA APOIO	11003	GERENCIA DE MANUTENÇÃO	42601001	29/09/2000	51458	CADEIRA FIXA MADEIRA	CAPITALIZED	11995	13201007.00	110,44
1	1006	CELULA APOIO	11003	GERENCIA DE MANUTENÇÃO	42601001	29/09/2000	51459	CADEIRA FIXA MADEIRA	CAPITALIZED	11996	13201007.00	110,44
1	1006	CELULA APOIO	11003	GERENCIA DE MANUTENÇÃO	42601001	29/09/2000	51460	ESTUFA DE GRANITO	CAPITALIZED	11997	13201007.00	414,[illegible]
1	1006	CELULA APOIO	11003	GERENCIA DE MANUTENÇÃO	42601001	29/09/2000	51461	BANCADA DE ACO 1,40X075X085	CAPITALIZED	12000	13201007.00	368,15
1	1006	CELULA APOIO	11003	GERENCIA DE MANUTENÇÃO	42601001	29/09/2000	51462	TELEVISOR 14 - PHILIPS	CAPITALIZED	12014	13201007.00	225,49
1	1006	CELULA APOIO	11003	GERENCIA DE MANUTENÇÃO	42601001	29/09/2000	51463	VENTILADOR DE PAREDE - TRON	CAPITALIZED	12016	13201007.00	184,[illegible]
1	1006	CELULA APOIO	11003	GERENCIA DE MANUTENÇÃO	42601001	29/09/2000	51464	MODULADOR DE CAMERA - LTC237260	CAPITALIZED	12017	13201007.00	1.702,68
1	1006	CELULA APOIO	11003	GERENCIA DE MANUTENÇÃO	42601001	29/09/2000	51465	MODULADOR DE CAMERA - LTC237260	CAPITALIZED	12018	13201007.00	1.702,68
1	1006	CELULA APOIO	11003	GERENCIA DE MANUTENÇÃO	42601001	29/09/2000	51466	CADEIRA DE RODAS	CAPITALIZED	12019	13201007.00	207,08
1	1006	CELULA APOIO	11003	GERENCIA DE MANUTENÇÃO	42601001	29/09/2000	51467	CAIXA DE SOM - CRATE APARELHOM75	CAPITALIZED	12020	13201007.00	
1	1006	CELULA APOIO	11003	GERENCIA DE MANUTENÇÃO	42601001	29/09/2000	51468	CAIXA DE SOM - CRATE APARELHOM75	CAPITALIZED	12021	13201007.00	368,15
1	1006	CELULA APOIO	11003	GERENCIA DE MANUTENÇÃO	42601001	29/09/2000	51469	BANCO MADEIRA PARA PUBLICO	CAPITALIZED	12024	13201007.00	276,11
1	1006	CELULA APOIO	11003	GERENCIA DE MANUTENÇÃO	42601001	29/09/2000	51470	BANCO MADEIRA PARA PUBLICO	CAPITALIZED	12025	13201007.00	276,11
1	1006	CELULA APOIO	11003	GERENCIA DE MANUTENÇÃO	42601001	29/09/2000	51471	BANCO MADEIRA PARA PUBLICO	CAPITALIZED	12026	13201007.00	276,11
1	1006	CELULA APOIO	11003	GERENCIA DE MANUTENÇÃO	42601001	29/09/2000	51472	CADEIRA FIXA EM POLIPROPILENO BRANCA	CAPITALIZED	12027	13201007.00	161,66
1	1006	CELULA APOIO	11003	GERENCIA DE MANUTENÇÃO	42601001	29/09/2000	51473	CADEIRA FIXA TIPO CAIXA	CAPITALIZED	12028	13201007.00	170,27
1	1006	CELULA APOIO	11003	GERENCIA DE MANUTENÇÃO	42601001	29/09/2000	51474	CAIXA DE SOM	CAPITALIZED	12029	13201007.00	368,15
1	1006	CELULA APOIO	11003	GERENCIA DE MANUTENÇÃO	42601001	29/09/2000	51475	LUZ DE EMERGENCIA - UNILAMP	CAPITALIZED	12030	13201007.00	322,13
1	1006	CELULA APOIO	11003	GERENCIA DE MANUTENÇÃO	42601001	29/09/2000	51476	CAIXA DE SOM	CAPITALIZED	12032	13201007.00	368,15
1	1006	CELULA APOIO	11003	GERENCIA DE MANUTENÇÃO	42601001	29/09/2000	51477	CAIXA DE SOM	CAPITALIZED	12033	13201007.00	368,15

fls. 98708

Este documento é cópia do original, assinado digitalmente por CAMILA APARECIDA DIAS LIMA e Tribunal de Justica do Estado de Sao Paulo, protocolado em 01/03/2019 às 20:56 , sob o número WVNJ19700053040.

Para conferir o original, acesse o site https://esaj.tjsp.jus.br/pastadigital/pg/abrirConferenciaDocumento.do, informe o processo 1002265-62.2016.8.26.0659 e código 4488B7B.

1	1006	CELULA APOIO	11003	GERENCIA DE MANUTENÇÃO	42601001	29/09/2000	51478	CADEIRA FIXA EM POLIPROPILENO	CAPITALIZED	12034	13201007.00	161,06
1	1006	CELULA APOIO	11003	GERENCIA DE MANUTENÇÃO	42601001	29/09/2000	51479	PROJETOR - SONY - UPLEX70	CAPITALIZED	12035	13201007.00	1.610,65
1	1006	CELULA APOIO	11003	GERENCIA DE MANUTENÇÃO	42601001	29/09/2000	51480	CAIXA DE SOM	CAPITALIZED	12037	13201007.00	368,15
1	1006	CELULA APOIO	11003	GERENCIA DE MANUTENÇÃO	42601001	29/09/2000	51481	CAIXA DE SOM	CAPITALIZED	12038	13201007.00	368,15
1	1006	CELULA APOIO	11003	GERENCIA DE MANUTENÇÃO	42601001	29/09/2000	51482	CAIXA DE SOM	CAPITALIZED	12039	13201007.00	368,15
1	1006	CELULA APOIO	11003	GERENCIA DE MANUTENÇÃO	42601001	29/09/2000	51483	VIDEO PARA REPRODUCAO - BENLOOP	CAPITALIZED	12040	13201007.00	312,93
1	1006	CELULA APOIO	11003	GERENCIA DE MANUTENÇÃO	42601001	29/09/2000	51484	MODULADOR DE AUDIO - A2500	CAPITALIZED	12042	13201007.00	1.564,63
1	1006	CELULA APOIO	11003	GERENCIA DE MANUTENÇÃO	42601001	29/09/2000	51485	LUZ DE EMERGENCIA - UNILAMP	CAPITALIZED	12043	13201007.00	322,13
1	1006	CELULA APOIO	11003	GERENCIA DE MANUTENÇÃO	42601001	29/09/2000	51486	BIGORNA	CAPITALIZED	13000	13201007.00	184,07
1	1006	CELULA APOIO	11003	GERENCIA DE MANUTENÇÃO	42601001	29/09/2000	51487	CADEIRA FIXA ESTRUTURA DE FERRO	CAPITALIZED	13507	13201007.00	138,06
1	1006	CELULA APOIO	11003	GERENCIA DE MANUTENÇÃO	42601001	29/09/2000	51488	CADEIRA FIXA ESTRUTURA DE FERRO	CAPITALIZED	13508	13201007.00	138,06
1	1006	CELULA APOIO	11003	GERENCIA DE MANUTENÇÃO	42601001	29/09/2000	51489	CADEIRA FIXA ESTRUTURA DE FERRO	CAPITALIZED	13509	13201007.00	138,06
1	1006	CELULA APOIO	11003	GERENCIA DE MANUTENÇÃO	42601001	29/09/2000	51490	CADEIRA FIXA ESTRUTURA DE FERRO	CAPITALIZED	13510	13201007.00	138,06
1	1006	CELULA APOIO	11003	GERENCIA DE MANUTENÇÃO	42601001	29/09/2000	51491	CADEIRA FIXA ESTRUTURA DE FERRO	CAPITALIZED	13511	13201007.00	138,06
1	1006	CELULA APOIO	11003	GERENCIA DE MANUTENÇÃO	42601001	29/09/2000	51492	CADEIRA FIXA ESTRUTURA DE FERRO	CAPITALIZED	13512	13201007.00	138,06
1	1006	CELULA APOIO	11003	GERENCIA DE MANUTENÇÃO	42601001	29/09/2000	51493	CADEIRA FIXA ESTRUTURA DE FERRO	CAPITALIZED	13513	13201007.00	138,06
1	1006	CELULA APOIO	11003	GERENCIA DE MANUTENÇÃO	42601001	29/09/2000	51494	CADEIRA FIXA ESTRUTURA DE FERRO	CAPITALIZED	13514	13201007.00	138,06
1	1006	CELULA APOIO	11003	GERENCIA DE MANUTENÇÃO	42601001	29/09/2000	51495	CADEIRA FIXA ESTRUTURA DE FERRO	CAPITALIZED	13515	13201007.00	142,66
1	1006	CELULA APOIO	11003	GERENCIA DE MANUTENÇÃO	42601001	29/09/2000	51496	CADEIRA FIXA ESTRUTURA DE FERRO	CAPITALIZED	13516	13201007.00	142,66
1	1006	CELULA APOIO	11003	GERENCIA DE MANUTENÇÃO	42601001	29/09/2000	51497	CADEIRA FIXA ESTRUTURA DE FERRO	CAPITALIZED	13517	13201007.00	142,66
1	1006	CELULA APOIO	11003	GERENCIA DE MANUTENÇÃO	42601001	29/09/2000	51498	CADEIRA FIXA ESTRUTURA DE FERRO	CAPITALIZED	13518	13201007.00	142,66
1	1006	CELULA APOIO	11003	GERENCIA DE MANUTENÇÃO	42601001	29/09/2000	51499	CADEIRA FIXA ESTRUTURA DE FERRO	CAPITALIZED	13519	13201007.00	142,66
1	1006	CELULA APOIO	11003	GERENCIA DE MANUTENÇÃO	42601001	29/09/2000	51500	CADEIRA FIXA ESTRUTURA DE FERRO	CAPITALIZED	13521	13201007.00	142,66
1	1006	CELULA APOIO	11003	GERENCIA DE MANUTENÇÃO	42601001	29/09/2000	51501	CADEIRA FIXA ESTRUTURA DE FERRO	CAPITALIZED	13522	13201007.00	142,66
1	1006	CELULA APOIO	11003	GERENCIA DE MANUTENÇÃO	42601001	29/09/2000	51502	CADEIRA FIXA ESTRUTURA DE FERRO	CAPITALIZED	13523	13201007.00	142,66
1	1006	CELULA APOIO	11003	GERENCIA DE MANUTENÇÃO	42601001	29/09/2000	51503	CADEIRA FIXA ESTRUTURA DE FERRO	CAPITALIZED	13524	13201007.00	142,66
1	1006	CELULA APOIO	11003	GERENCIA DE MANUTENÇÃO	42601001	29/09/2000	51504	CADEIRA FIXA ESTRUTURA DE FERRO	CAPITALIZED	13526	13201007.00	142,66
1	1006	CELULA APOIO	11003	GERENCIA DE MANUTENÇÃO	42601001	29/09/2000	51505	CADEIRA FIXA ESTRUTURA DE FERRO	CAPITALIZED	13527	13201007.00	142,66
1	1006	CELULA APOIO	11003	GERENCIA DE MANUTENÇÃO	42601001	29/09/2000	51506	CADEIRA FIXA ESTRUTURA DE FERRO	CAPITALIZED	13528	13201007.00	142,66
1	1006	CELULA APOIO	11003	GERENCIA DE MANUTENÇÃO	42601001	30/11/1999	51507	CADEIRA FIXA MADEIRA ESTOFADO VINIL	CAPITALIZED	8949	13201007.00	133,45
1	1006	CELULA APOIO	11003	GERENCIA DE MANUTENÇÃO	42601001	30/11/1999	51508	MESA ACO INOX - 1,00X080X085	CAPITALIZED	11445	13201007.00	276,11
1	1006	CELULA APOIO	11003	GERENCIA DE MANUTENÇÃO	42601001	30/11/1999	51509	FREEZER COM 2 PORTAS - TOPEMA - TMEAT -	CAPITALIZED	11446	13201007.00	4.463,80
1	1006	CELULA APOIO	11003	GERENCIA DE MANUTENÇÃO	42601001	30/11/1999	51510	BEBEDOURO ELETRICO - IBBL - BAG40	CAPITALIZED	13460	13201007.00	289,92
1	1006	CELULA APOIO	11003	GERENCIA DE MANUTENÇÃO	42601001	30/11/1999	51511	FREEZER COM 2 PORTAS - TOPEMA - TMEAT -	CAPITALIZED	11447	13201007.00	4.463,80
1	1006	CELULA APOIO	11003	GERENCIA DE MANUTENÇÃO	42601001	30/11/1999	51512	PROCESSADOR DE FREQUENCIA - EAW - MX3(	CAPITALIZED	6326	13201007.00	2.669,07
1	1006	CELULA APOIO	11003	GERENCIA DE MANUTENÇÃO	42601001	30/11/1999	51513	COIFA INDUSTRIAL 2,40X1,00X060	CAPITALIZED	11448	13201007.00	1.564,63
1	1006	CELULA APOIO	11003	GERENCIA DE MANUTENÇÃO	42601001	30/11/1999	51514	COIFA INDUSTRIAL 1,40X1,10X060	CAPITALIZED	11449	13201007.00	1.334,54
1	1006	CELULA APOIO	11003	GERENCIA DE MANUTENÇÃO	42601001	30/11/1999	51515	COIFA INDUSTRIAL 1,40X1,10X060	CAPITALIZED	11450	13201007.00	1.334,54
1	1006	CELULA APOIO	11003	GERENCIA DE MANUTENÇÃO	42601001	30/11/1999	51516	COIFA INDUSTRIAL 1,40X1,10X060	CAPITALIZED	11451	13201007.00	1.334,54
1	1006	CELULA APOIO	11003	GERENCIA DE MANUTENÇÃO	42601001	30/11/1999	51517	RACK COM 1 PORTA - 060X060X2,10	CAPITALIZED	633	13201007.00	552,22
1	1006	CELULA APOIO	11003	GERENCIA DE MANUTENÇÃO	42601001	30/11/1999	51518	CADEIRA FIXA MADEIRA ESTOFADO VINIL	CAPITALIZED	1993	13201007.00	133,45
1	1006	CELULA APOIO	11003	GERENCIA DE MANUTENÇÃO	42601001	30/11/1999	51519	CADEIRA FIXA MADEIRA ESTOFADO VINIL	CAPITALIZED	1995	13201007.00	133,45
1	1006	CELULA APOIO	11003	GERENCIA DE MANUTENÇÃO	42601001	30/11/1999	51520	CADEIRA FIXA MADEIRA ESTOFADO VINIL	CAPITALIZED	1996	13201007.00	133,45
1	1006	CELULA APOIO	11003	GERENCIA DE MANUTENÇÃO	42601001	30/11/1999	51521	CADEIRA FIXA MADEIRA ESTOFADO VINIL	CAPITALIZED	1998	13201007.00	133,45
1	1006	CELULA APOIO	11003	GERENCIA DE MANUTENÇÃO	42601001	30/11/1999	51522	BANCADA ACO INOX COM 1 CUBA - 2,00X070	CAPITALIZED	11452	13201007.00	920,37
1	1006	CELULA APOIO	11003	GERENCIA DE MANUTENÇÃO	42601001	30/11/1999	51523	ESTANTE ACO INOX COM 4 PRATELEIRAS	CAPITALIZED	11453	13201007.00	414,17
1	1006	CELULA APOIO	11003	GERENCIA DE MANUTENÇÃO	42601001	30/11/1999	51524	ESTUFA DE ACO INOX - TOPEMA	CAPITALIZED	11454	13201007.00	1.334,54
1	1006	CELULA APOIO	11003	GERENCIA DE MANUTENÇÃO	42601001	30/11/1999	51525	MICROONDAS - PANASONIC -	CAPITALIZED	11701	13201007.00	299,12
1	1006	CELULA APOIO	11003	GERENCIA DE MANUTENÇÃO	42601001	30/11/1999	51526	NO BREAK - SMS - HSM700BIFX	CAPITALIZED	11393	13201007.00	299,12
1	1006	CELULA APOIO	11003	GERENCIA DE MANUTENÇÃO	42601001	30/11/1999	51527	NO BREAK - SMS - HSM700BIFX	CAPITALIZED	11394	13201007.00	299,12
1	1006	CELULA APOIO	11003	GERENCIA DE MANUTENÇÃO	42601001	30/11/1999	51528	NO BREAK - SMS - HSM700BIFX	CAPITALIZED	11395	13201007.00	299,12
1	1006	CELULA APOIO	11003	GERENCIA DE MANUTENÇÃO	42601001	30/11/1999	51529	CADEIRA FIXA MADEIRA ESTOFADO VINIL	CAPITALIZED	11241	13201007.00	133,45
1	1006	CELULA APOIO	11003	GERENCIA DE MANUTENÇÃO	42601001	30/11/1999	51530	CADEIRA FIXA MADEIRA ESTOFADO VINIL	CAPITALIZED	11217	13201007.00	133,45
1	1006	CELULA APOIO	11003	GERENCIA DE MANUTENÇÃO	42601001	30/11/1999	51531	MESA COM ESTRUTURA DE FERRO COM TAM	CAPITALIZED	11258	13201007.00	276,11
1	1006	CELULA APOIO	11003	GERENCIA DE MANUTENÇÃO	42601001	30/11/1999	51532	MESA COM ESTRUTURA DE FERRO COM TAM	CAPITALIZED	11259	13201007.00	276,11
1	1006	CELULA APOIO	11003	GERENCIA DE MANUTENÇÃO	42601001	30/11/1999	51533	CADEIRA FIXA MADEIRA ESTOFADO VINIL	CAPITALIZED	11242	13201007.00	133,45
1	1006	CELULA APOIO	11003	GERENCIA DE MANUTENÇÃO	42601001	30/11/1999	51534	CADEIRA FIXA MADEIRA ESTOFADO VINIL	CAPITALIZED	8965	13201007.00	133,45
1	1006	CELULA APOIO	11003	GERENCIA DE MANUTENÇÃO	42601001	30/11/1999	51535	CADEIRA GIRATORIA COM BRACOS TEC AZUL	CAPITALIZED	17	13201007.00	197,88
1	1006	CELULA APOIO	11003	GERENCIA DE MANUTENÇÃO	42601001	30/11/1999	51536	BANCO MADEIRA PARA PLATEIA	CAPITALIZED	2945	13201007.00	312,93
1	1006	CELULA APOIO	11003	GERENCIA DE MANUTENÇÃO	42601001	30/11/1999	51537	RACK DE ACO 1 PORTA DE VIDRO - PHILIPS - 1	CAPITALIZED	3977	13201007.00	966,39
1	1006	CELULA APOIO	11003	GERENCIA DE MANUTENÇÃO	42601001	30/11/1999	51538	CADEIRA FIXA COM BRACOS ESTOFADO VERM	CAPITALIZED	6071	13201007.00	552,22
1	1006	CELULA APOIO	11003	GERENCIA DE MANUTENÇÃO	42601001	30/11/1999	51539	ARMARIO MADEIRA COM 2 PORTAS - 085X04	CAPITALIZED	6798	13201007.00	184,07
1	1006	CELULA APOIO	11003	GERENCIA DE MANUTENÇÃO	42601001	30/11/1999	51540	MESA MADEIRA COM 6 GAVETAS - 1,60X070X	CAPITALIZED	6799	13201007.00	271,51
1	1006	CELULA APOIO	11003	GERENCIA DE MANUTENÇÃO	42601001	30/11/1999	51541	CADEIRA GIRATORIA COM BRACOS TEC AZUL	CAPITALIZED	7614	13201007.00	197,88
1	1006	CELULA APOIO	11003	GERENCIA DE MANUTENÇÃO	42601001	30/11/1999	51542	CADEIRA GIRATORIA TEC AZUL	CAPITALIZED	7903	13201007.00	197,88
1	1006	CELULA APOIO	11003	GERENCIA DE MANUTENÇÃO	42601001	30/11/1999	51543	CADEIRA GIRATORIA TEC AZUL	CAPITALIZED	11145	13201007.00	197,88
1	1006	CELULA APOIO	11003	GERENCIA DE MANUTENÇÃO	42601001	30/11/1999	51544	CADEIRA FIXA MADEIRA ESTOFADO VINIL	CAPITALIZED	8972	13201007.00	133,45
1	1006	CELULA APOIO	11003	GERENCIA DE MANUTENÇÃO	42601001	30/11/1999	51545	GRADE DE FERRO - 2,40X1,10	CAPITALIZED	14268B	13201007.00	276,11
1	1006	CELULA APOIO	11003	GERENCIA DE MANUTENÇÃO	42601001	30/11/1999	51546	CADEIRA FIXA COM BRACOS ESTOFADO VERM	CAPITALIZED	2841	13201007.00	552,22
1	1006	CELULA APOIO	11003	GERENCIA DE MANUTENÇÃO	42601001	30/11/1999	51547	CADEIRA FIXA COM BRACOS ESTOFADO VERM	CAPITALIZED	2848	13201007.00	552,22
1	1006	CELULA APOIO	11003	GERENCIA DE MANUTENÇÃO	42601001	30/11/1999	51548	BANCO MADEIRA PARA PLATEIA	CAPITALIZED	2948	13201007.00	312,93
1	1006	CELULA APOIO	11003	GERENCIA DE MANUTENÇÃO	42601001	30/11/1999	51549	NO BREAK - SMS - SM-700	CAPITALIZED	6102	13201007.00	299,12
1	1006	CELULA APOIO	11003	GERENCIA DE MANUTENÇÃO	42601001	30/11/1999	51550	LIXEIRA METÁLICA C/ 2 PORTAS 4 JANELAS AZ	CAPITALIZED	15438	13201007.00	276,11
1	1006	CELULA APOIO	11003	GERENCIA DE MANUTENÇÃO	42601001	30/11/1999	51551	LIXEIRA METÁLICA C/ 2 PORTAS 4 JANELAS AN	CAPITALIZED	15486	13201007.00	276,11
1	1006	CELULA APOIO	11003	GERENCIA DE MANUTENÇÃO	42601001	30/11/1999	51552	CADEIRA FIXA MADEIRA ESTOFADO VINIL	CAPITALIZED	2269	13201007.00	133,45
1	1006	CELULA APOIO	11003	GERENCIA DE MANUTENÇÃO	42601001	30/11/1999	51553	MESA COM ESTRUTURA DE FERRO COM TAM	CAPITALIZED	11248	13201007.00	276,11
1	1006	CELULA APOIO	11003	GERENCIA DE MANUTENÇÃO	42601001	30/11/1999	51554	MESA COM ESTRUTURA DE FERRO COM TAM	CAPITALIZED	11249	13201007.00	276,11
1	1006	CELULA APOIO	11003	GERENCIA DE MANUTENÇÃO	42601001	30/11/1999	51555	MESA COM ESTRUTURA DE FERRO COM TAM	CAPITALIZED	11281	13201007.00	161,06
1	1006	CELULA APOIO	11003	GERENCIA DE MANUTENÇÃO	42601001	30/11/1999	51556	MESA COM ESTRUTURA DE FERRO COM TAM	CAPITALIZED	11282	13201007.00	276,11
1	1006	CELULA APOIO	11003	GERENCIA DE MANUTENÇÃO	42601001	30/11/1999	51557	MESA COM ESTRUTURA DE FERRO COM TAM	CAPITALIZED	11283	13201007.00	276,11
1	1006	CELULA APOIO	11003	GERENCIA DE MANUTENÇÃO	42601001	30/11/1999	51558	MESA COM ESTRUTURA DE FERRO COM TAM	CAPITALIZED	11289	13201007.00	276,11
1	1006	CELULA APOIO	11003	GERENCIA DE MANUTENÇÃO	42601001	30/11/1999	51559	MESA COM ESTRUTURA DE FERRO COM TAM	CAPITALIZED	11290	13201007.00	276,11
1	1006	CELULA APOIO	11003	GERENCIA DE MANUTENÇÃO	42601001	30/11/1999	51560	MESA COM ESTRUTURA DE FERRO COM TAM	CAPITALIZED	11291	13201007.00	276,11
1	1006	CELULA APOIO	11003	GERENCIA DE MANUTENÇÃO	42601001	30/11/1999	51561	MESA COM ESTRUTURA DE FERRO COM TAM	CAPITALIZED	11298	13201007.00	276,11
1	1006	CELULA APOIO	11003	GERENCIA DE MANUTENÇÃO	42601001	30/11/1999	51562	MESA COM ESTRUTURA DE FERRO COM TAM	CAPITALIZED	11299	13201007.00	276,11
1	1006	CELULA APOIO	11003	GERENCIA DE MANUTENÇÃO	42601001	30/11/1999	51563	MESA COM ESTRUTURA DE FERRO COM TAM	CAPITALIZED	11300	13201007.00	276,11
1	1006	CELULA APOIO	11003	GERENCIA DE MANUTENÇÃO	42601001	30/11/1999	51564	FOGAO INDUSTRIAL COM 3 BOCAS - TOPEMA	CAPITALIZED	11399	13201007.00	3.451,39
1	1006	CELULA APOIO	11003	GERENCIA DE MANUTENÇÃO	42601001	30/11/1999	51565	FRITADEIRA ELETRICA INDUSTRIAL	CAPITALIZED	11431	13201007.00	2.945,18
1	1006	CELULA APOIO	11003	GERENCIA DE MANUTENÇÃO	42601001	30/11/1999	51566	FRITADEIRA ELETRICA INDUSTRIAL	CAPITALIZED	11432	13201007.00	2.945,18
1	1006	CELULA APOIO	11003	GERENCIA DE MANUTENÇÃO	42601001	30/11/1999	51567	FRITADEIRA ELETRICA INDUSTRIAL - TOPEMA	CAPITALIZED	11438	13201007.00	2.945,18
1	1006	CELULA APOIO	11003	GERENCIA DE MANUTENÇÃO	42601001	30/11/1999	51568	FRITADEIRA ELETRICA - TOPEMA	CAPITALIZED	13432	13201007.00	2.577,04
1	1006	CELULA APOIO	11003	GERENCIA DE MANUTENÇÃO	42601001	30/11/1999	51569	FRITADEIRA ELETRICA - TOPEMA	CAPITALIZED	13433	13201007.00	2.577,04
1	1006	CELULA APOIO	11003	GERENCIA DE MANUTENÇÃO	42601001	30/11/1999	51570	FRITADEIRA ELETRICA - TOPEMA	CAPITALIZED	13437	13201007.00	2.577,04
1	1006	CELULA APOIO	11003	GERENCIA DE MANUTENÇÃO	42601001	30/11/1999	51571	LIXEIRA METÁLICA C/ 2 PORTAS 4 JANELAS VE	CAPITALIZED	15643	13201007.00	276,11
1	1006	CELULA APOIO	11003	GERENCIA DE MANUTENÇÃO	42601001	30/11/1999	51572	LIXEIRA METÁLICA C/ 2 PORTAS 4 JANELAS VE	CAPITALIZED	15711	13201007.00	276,11
1	1006	CELULA APOIO	11003	GERENCIA DE MANUTENÇÃO	42601001	30/11/1999	51573	CADEIRA FIXA MADEIRA ESTOFADO VINIL	CAPITALIZED	8880	13201007.00	133,45
1	1006	CELULA APOIO	11003	GERENCIA DE MANUTENÇÃO	42601001	30/11/1999	51574	CADEIRA FIXA MADEIRA ESTOFADO VINIL	CAPITALIZED	8882	13201007.00	133,45
1	1006	CELULA APOIO	11003	GERENCIA DE MANUTENÇÃO	42601001	30/11/1999	51575	CADEIRA FIXA MADEIRA ESTOFADO VINIL	CAPITALIZED	11304	13201007.00	133,45
1	1006	CELULA APOIO	11003	GERENCIA DE MANUTENÇÃO	42601001	30/11/1999	51576	CADEIRA FIXA MADEIRA ESTOFADO VINIL	CAPITALIZED	11325	13201007.00	133,45
1	1006	CELULA APOIO	11003	GERENCIA DE MANUTENÇÃO	42601001	30/11/1999	51577	CADEIRA FIXA MADEIRA ESTOFADO VINIL	CAPITALIZED	11328	13201007.00	133,45
1	1006	CELULA APOIO	11003	GERENCIA DE MANUTENÇÃO	42601001	30/11/1999	51578	LIXEIRA METÁLICA C/ 2 PORTAS 4 JANELAS AN	CAPITALIZED	15497	13201007.00	276,11
1	1006	CELULA APOIO	11003	GERENCIA DE MANUTENÇÃO	42601001	30/11/1999	51579	LIXEIRA METÁLICA C/ 2 PORTAS 4 JANELAS AN	CAPITALIZED	15520	13201007.00	276,11
1	1006	CELULA APOIO	11003	GERENCIA DE MANUTENÇÃO	42601001	30/11/1999	51580	MESA COM ESTRUTURA DE FERRO COM TAM	CAPITALIZED	11278	13201007.00	161,06
1	1006	CELULA APOIO	11003	GERENCIA DE MANUTENÇÃO	42601001	30/11/1999	51581	MESA COM ESTRUTURA DE FERRO COM TAM	CAPITALIZED	11285	13201007.00	276,11
1	1006	CELULA APOIO	11003	GERENCIA DE MANUTENÇÃO	42601001	30/11/1999	51582	APARELHO AR CONDICIONADOICIONADO - TR	CAPITALIZED	3811	13201007.00	1.702,68
1	1006	CELULA APOIO	11003	GERENCIA DE MANUTENÇÃO	42601001	30/11/1999	51583	PROCESSADOR DE FREQUENCIA - EAW - MX3(	CAPITALIZED	14253	13201007.00	2.669,07
1	1006	CELULA APOIO	11003	GERENCIA DE MANUTENÇÃO	42601001	30/11/1999	51584	CADEIRA FIXA COM BRACOS ESTOFADO VERM	CAPITALIZED	14280	13201007.00	552,22
1	1006	CELULA APOIO	11003	GERENCIA DE MANUTENÇÃO	42601001	30/11/1999	51585	LIXEIRA METÁLICA C/ 2 PORTAS 4 JANELAS AZ	CAPITALIZED	15429	13201007.00	276,11
1	1006	CELULA APOIO	11003	GERENCIA DE MANUTENÇÃO	42601001	30/11/1999	51586	LIXEIRA METÁLICA C/ 2 PORTAS 4 JANELAS VE	CAPITALIZED	15718	13201007.00	276,11
1	1006	CELULA APOIO	11003	GERENCIA DE MANUTENÇÃO	42601001	30/11/1999	51587	LIXEIRA METÁLICA C/ 2 PORTAS 4 JANELAS VE	CAPITALIZED	15725	13201007.00	276,11
1	1006	CELULA APOIO	11003	GERENCIA DE MANUTENÇÃO	42601001	30/11/1999	51588	LIXEIRA METÁLICA C/ 2 PORTAS 4 JANELAS VE	CAPITALIZED	15762	13201007.00	276,11
1	1006	CELULA APOIO	11003	GERENCIA DE MANUTENÇÃO	42601001	30/11/1999	51589	LIXEIRA METÁLICA C/ 2 PORTAS 4 JANELAS VE	CAPITALIZED	15770	13201007.00	276,11
1	1006	CELULA APOIO	11003	GERENCIA DE MANUTENÇÃO	42601001	30/11/1999	51590	FOGAO INDUSTRIAL COM 3 BOCAS - TOPEMA	CAPITALIZED	400	13201007.00	0
1	1006	CELULA APOIO	11003	GERENCIA DE MANUTENÇÃO	42601001	30/11/1999	51591	FOGAO INDUSTRIAL COM 2 BOCAS - TOPEMA	CAPITALIZED	401	13201007.00	3.175,28
1	1006	CELULA APOIO	11003	GERENCIA DE MANUTENÇÃO	42601001	30/11/1999	51592	CADEIRA GIRATORIA ESTOFADO TECIDO MAR	CAPITALIZED	2093	13201007.00	197,88
1	1006	CELULA APOIO	11003	GERENCIA DE MANUTENÇÃO	42601001	30/11/1999	51593	CADEIRA FIXA MADEIRA ESTOFADO VINIL	CAPITALIZED	2202	13201007.00	133,45
1	1006	CELULA APOIO	11003	GERENCIA DE MANUTENÇÃO	42601001	30/11/1999	51594	CADEIRA FIXA MADEIRA ESTOFADO VINIL	CAPITALIZED	2203	13201007.00	133,45
1	1006	CELULA APOIO	11003	GERENCIA DE MANUTENÇÃO	42601001	30/11/1999	51595	CADEIRA FIXA MADEIRA ESTOFADO VINIL	CAPITALIZED	2206	13201007.00	133,45
1	1006	CELULA APOIO	11003	GERENCIA DE MANUTENÇÃO	42601001	30/11/1999	51596	CADEIRA FIXA MADEIRA ESTOFADO VINIL	CAPITALIZED	2209	13201007.00	133,45
1	1006	CELULA APOIO	11003	GERENCIA DE MANUTENÇÃO	42601001	30/11/1999	51597	CADEIRA FIXA MADEIRA ESTOFADO VINIL	CAPITALIZED	2211	13201007.00	133,45
1	1006	CELULA APOIO	11003	GERENCIA DE MANUTENÇÃO	42601001	30/11/1999	51598	CADEIRA FIXA MADEIRA ESTOFADO VINIL	CAPITALIZED	2212	13201007.00	133,45
1	1006	CELULA APOIO	11003	GERENCIA DE MANUTENÇÃO	42601001	30/11/1999	51599	CADEIRA FIXA MADEIRA ESTOFADO VINIL	CAPITALIZED	2213	13201007.00	133,45
1	1006	CELULA APOIO	11003	GERENCIA DE MANUTENÇÃO	42601001	30/11/1999	51600	CADEIRA FIXA MADEIRA ESTOFADO VINIL	CAPITALIZED	2216	13201007.00	133,45
1	1006	CELULA APOIO	11003	GERENCIA DE MANUTENÇÃO	42601001	30/11/1999	51601	CADEIRA FIXA MADEIRA ESTOFADO VINIL	CAPITALIZED	2217	13201007.00	133,45
1	1006	CELULA APOIO	11003	GERENCIA DE MANUTENÇÃO	42601001	30/11/1999	51602	CADEIRA FIXA MADEIRA ESTOFADO VINIL	CAPITALIZED	2218	13201007.00	133,45
1	1006	CELULA APOIO	11003	GERENCIA DE MANUTENÇÃO	42601001	30/11/1999	51603	CADEIRA FIXA MADEIRA ESTOFADO VINIL	CAPITALIZED	2224	13201007.00	133,45
1	1006	CELULA APOIO	11003	GERENCIA DE MANUTENÇÃO	42601001	30/11/1999	51604	CADEIRA FIXA MADEIRA ESTOFADO VINIL	CAPITALIZED	2234	13201007.00	133,45

fls. 98709
Este documento é cópia do original, assinado digitalmente por CAMILA APARECIDA DIAS LIMA e Tribunal de Justica do Estado de Sao Paulo, protocolado em 01/03/2019 às 20:55, sob o número WJMJ19700530340.
Para conferir o original, acesse o site https://esaj.tjsp.jus.br/pastadigital/pg/abrirConferenciaDocumento.do, informe o processo 1002265-62.2016.8.26.0659 e código 4488B7B.

1	1006	CELULA APOIO	11003	GERENCIA DE MANUTENÇÃO	42601001	30/11/1999	51605	CADEIRA FIXA MADEIRA ESTOFADO VINIL	CAPITALIZED	2235	13201007.00	133,45
1	1006	CELULA APOIO	11003	GERENCIA DE MANUTENÇÃO	42601001	30/11/1999	51606	CADEIRA FIXA MADEIRA ESTOFADO VINIL	CAPITALIZED	2236	13201007.00	133,45
1	1006	CELULA APOIO	11003	GERENCIA DE MANUTENÇÃO	42601001	30/11/1999	51607	CADEIRA FIXA MADEIRA ESTOFADO VINIL	CAPITALIZED	2250	13201007.00	133,45
1	1006	CELULA APOIO	11003	GERENCIA DE MANUTENÇÃO	42601001	30/11/1999	51608	CADEIRA FIXA MADEIRA ESTOFADO VINIL	CAPITALIZED	2279	13201007.00	133,45
1	1006	CELULA APOIO	11003	GERENCIA DE MANUTENÇÃO	42601001	30/11/1999	51609	CADEIRA FIXA ESTRUTURA FERRO ESTOFADO	CAPITALIZED	2949	13201007.00	151,86
1	1006	CELULA APOIO	11003	GERENCIA DE MANUTENÇÃO	42601001	30/11/1999	51610	CADEIRA FIXA COM BRACOS ESTOFADO VERM	CAPITALIZED	3873	13201007.00	552,22
1	1006	CELULA APOIO	11003	GERENCIA DE MANUTENÇÃO	42601001	30/11/1999	51611	MESA MADEIRA	CAPITALIZED	5035	13201007.00	207,08
1	1006	CELULA APOIO	11003	GERENCIA DE MANUTENÇÃO	42601001	30/11/1999	51612	BANCO DE MADEIRA COM BRACOS PARA PUB	CAPITALIZED	7118	13201007.00	276,11
1	1006	CELULA APOIO	11003	GERENCIA DE MANUTENÇÃO	42601001	30/11/1999	51613	BANCO DE MADEIRA COM BRACOS PARA PUB	CAPITALIZED	7119	13201007.00	276,11
1	1006	CELULA APOIO	11003	GERENCIA DE MANUTENÇÃO	42601001	30/11/1999	51614	BANCO DE MADEIRA COM BRACOS PARA PUB	CAPITALIZED	7120	13201007.00	276,11
1	1006	CELULA APOIO	11003	GERENCIA DE MANUTENÇÃO	42601001	30/11/1999	51615	BANCO DE MADEIRA COM BRACOS PARA PUB	CAPITALIZED	7121	13201007.00	276,11
1	1006	CELULA APOIO	11003	GERENCIA DE MANUTENÇÃO	42601001	30/11/1999	51616	BANCO DE MADEIRA COM BRACOS PARA PUB	CAPITALIZED	7127	13201007.00	276,11
1	1006	CELULA APOIO	11003	GERENCIA DE MANUTENÇÃO	42601001	30/11/1999	51617	BANCO MADEIRA COM BRACOS PARA PUBLIC	CAPITALIZED	7128	13201007.00	276,11
1	1006	CELULA APOIO	11003	GERENCIA DE MANUTENÇÃO	42601001	30/11/1999	51618	BANCO MADEIRA COM BRACOS PARA PUBLIC	CAPITALIZED	7129	13201007.00	276,11
1	1006	CELULA APOIO	11003	GERENCIA DE MANUTENÇÃO	42601001	30/11/1999	51619	CADEIRA FIXA MADEIRA ESTOFADO VINIL	CAPITALIZED	8825	13201007.00	133,45
1	1006	CELULA APOIO	11003	GERENCIA DE MANUTENÇÃO	42601001	30/11/1999	51620	CADEIRA FIXA MADEIRA ESTOFADO VINIL	CAPITALIZED	8892	13201007.00	133,45
1	1006	CELULA APOIO	11003	GERENCIA DE MANUTENÇÃO	42601001	30/11/1999	51621	CADEIRA FIXA MADEIRA ESTOFADO VINIL	CAPITALIZED	8958	13201007.00	133,45
1	1006	CELULA APOIO	11003	GERENCIA DE MANUTENÇÃO	42601001	30/11/1999	51622	CADEIRA FIXA MADEIRA ESTOFADO VINIL	CAPITALIZED	8960	13201007.00	133,45
1	1006	CELULA APOIO	11003	GERENCIA DE MANUTENÇÃO	42601001	30/11/1999	51623	CADEIRA FIXA MADEIRA ESTOFADO VINIL	CAPITALIZED	8961	13201007.00	133,45
1	1006	CELULA APOIO	11003	GERENCIA DE MANUTENÇÃO	42601001	30/11/1999	51624	CADEIRA FIXA MADEIRA ESTOFADO VINIL	CAPITALIZED	8962	13201007.00	133,45
1	1006	CELULA APOIO	11003	GERENCIA DE MANUTENÇÃO	42601001	30/11/1999	51625	CADEIRA FIXA MADEIRA ESTOFADO VINIL	CAPITALIZED	8963	13201007.00	133,45
1	1006	CELULA APOIO	11003	GERENCIA DE MANUTENÇÃO	42601001	30/11/1999	51626	FONTE ALIMENTACAO DO RACK	CAPITALIZED	1119	13201007.00	1.472,59
1	1006	CELULA APOIO	11003	GERENCIA DE MANUTENÇÃO	42601001	30/11/1999	51627	CADEIRA FIXA MADEIRA ESTOFADO VINIL	CAPITALIZED	1859	13201007.00	133,45
1	1006	CELULA APOIO	11003	GERENCIA DE MANUTENÇÃO	42601001	29/09/2000	51628	LIXEIRA METÁLICA C/ 2 PORTAS 4 JANELAS M	CAPITALIZED	15471	13201007.00	276,11
1	1006	CELULA APOIO	11003	GERENCIA DE MANUTENÇÃO	42601001	29/09/2000	51629	LIXEIRA METÁLICA C/ 2 PORTAS 4 JANELAS M	CAPITALIZED	15473	13201007.00	276,11
1	1006	CELULA APOIO	11003	GERENCIA DE MANUTENÇÃO	42601001	29/09/2000	51630	LIXEIRA METÁLICA C/ 2 PORTAS 4 JANELAS M	CAPITALIZED	15474	13201007.00	276,11
1	1006	CELULA APOIO	11003	GERENCIA DE MANUTENÇÃO	42601001	29/09/2000	51631	LIXEIRA METÁLICA C/ 2 PORTAS 4 JANELAS M	CAPITALIZED	15475	13201007.00	276,11
1	1006	CELULA APOIO	11003	GERENCIA DE MANUTENÇÃO	42601001	29/09/2000	51632	LIXEIRA METÁLICA C/ 2 PORTAS 4 JANELAS M	CAPITALIZED	15476	13201007.00	276,11
1	1006	CELULA APOIO	11003	GERENCIA DE MANUTENÇÃO	42601001	29/09/2000	51633	LIXEIRA METÁLICA C/ 2 PORTAS 4 JANELAS AN	CAPITALIZED	15484	13201007.00	276,11
1	1006	CELULA APOIO	11003	GERENCIA DE MANUTENÇÃO	42601001	29/09/2000	51634	LIXEIRA METÁLICA C/ 2 PORTAS 4 JANELAS AN	CAPITALIZED	15487	13201007.00	276,11
1	1006	CELULA APOIO	11003	GERENCIA DE MANUTENÇÃO	42601001	29/09/2000	51635	LIXEIRA METÁLICA C/ 2 PORTAS 4 JANELAS AN	CAPITALIZED	15495	13201007.00	276,11
1	1006	CELULA APOIO	11003	GERENCIA DE MANUTENÇÃO	42601001	29/09/2000	51636	LIXEIRA METÁLICA C/ 2 PORTAS 4 JANELAS AN	CAPITALIZED	15501	13201007.00	276,11
1	1006	CELULA APOIO	11003	GERENCIA DE MANUTENÇÃO	42601001	29/09/2000	51637	LIXEIRA METÁLICA C/ 2 PORTAS 4 JANELAS AN	CAPITALIZED	15502	13201007.00	276,11
1	1006	CELULA APOIO	11003	GERENCIA DE MANUTENÇÃO	42601001	29/09/2000	51638	ESTANTE ACO COM 5 PRATELEIRAS	CAPITALIZED	13959	13201007.00	174,87
1	1006	CELULA APOIO	11003	GERENCIA DE MANUTENÇÃO	42601001	29/09/2000	51639	MESA DE ACO - 1,20X060X080	CAPITALIZED	13960	13201007.00	276,11
1	1006	CELULA APOIO	11003	GERENCIA DE MANUTENÇÃO	42601001	29/09/2000	51640	APARELHO TELEFONE - ERICSSON - MD110	CAPITALIZED	14203	13201007.00	115,95
1	1006	CELULA APOIO	11003	GERENCIA DE MANUTENÇÃO	42601001	29/09/2000	51641	ARARA EXPOSITORA	CAPITALIZED	14207	13201007.00	230,09
1	1006	CELULA APOIO	11003	GERENCIA DE MANUTENÇÃO	42601001	29/09/2000	51642	MESA COM ESTRUTURA DE FERRO COM TAM	CAPITALIZED	11350	13201007.00	276,11
1	1006	CELULA APOIO	11003	GERENCIA DE MANUTENÇÃO	42601001	29/09/2000	51643	ESTUFA DE ACO INOX COM 2 DECKS - TOPEM	CAPITALIZED	11435	13201007.00	1.702,68
1	1006	CELULA APOIO	11003	GERENCIA DE MANUTENÇÃO	42601001	29/09/2000	51644	BANCO MADEIRA PARA PLATEIA	CAPITALIZED	2769	13201007.00	312,93
1	1006	CELULA APOIO	11003	GERENCIA DE MANUTENÇÃO	42601001	29/09/2000	51645	MODULO DE POTENCIA DE SOM 28 - MACHIN	CAPITALIZED	12692	13201007.00	598,24
1	1006	CELULA APOIO	11003	GERENCIA DE MANUTENÇÃO	42601001	29/09/2000	51646	MODULO DE POTENCIA DE SOM CA9 - CREST	CAPITALIZED	12693	13201007.00	598,24
1	1006	CELULA APOIO	11003	GERENCIA DE MANUTENÇÃO	42601001	29/09/2000	51647	MODULO DE POTENCIA DE SOM HS-1000 - HC	CAPITALIZED	12694	13201007.00	598,24
1	1006	CELULA APOIO	11003	GERENCIA DE MANUTENÇÃO	42601001	29/09/2000	51648	MODULO DE POTENCIA DE SOM HS-300SX - H	CAPITALIZED	12695	13201007.00	598,24
1	1006	CELULA APOIO	11003	GERENCIA DE MANUTENÇÃO	42601001	29/09/2000	51649	CADEIRA FIXA MADEIRA ESTOFADO VINIL	CAPITALIZED	11222	13201007.00	133,45
1	1006	CELULA APOIO	11003	GERENCIA DE MANUTENÇÃO	42601001	29/09/2000	51650	ESTUFA DE ACO INOX COM 2 DECKS - TOPEM	CAPITALIZED	11436	13201007.00	1.702,68
1	1006	CELULA APOIO	11003	GERENCIA DE MANUTENÇÃO	42601001	29/09/2000	51651	BALCAO DEA ACO INOX PARA GELADOS - 2,60	CAPITALIZED	11437	13201007.00	1.564,73
1	1006	CELULA APOIO	11003	GERENCIA DE MANUTENÇÃO	42601001	29/09/2000	51652	LIXEIRA METÁLICA C/ 2 PORTAS 4 JANELAS AN	CAPITALIZED	15506	13201007.00	276,11
1	1006	CELULA APOIO	11003	GERENCIA DE MANUTENÇÃO	42601001	29/09/2000	51653	LIXEIRA METÁLICA C/ 2 PORTAS 4 JANELAS AN	CAPITALIZED	15508	13201007.00	276,11
1	1006	CELULA APOIO	11003	GERENCIA DE MANUTENÇÃO	42601001	29/09/2000	51654	LIXEIRA METÁLICA C/ 2 PORTAS 4 JANELAS AN	CAPITALIZED	15510	13201007.00	276,11
1	1006	CELULA APOIO	11003	GERENCIA DE MANUTENÇÃO	42601001	29/09/2000	51655	LIXEIRA METÁLICA C/ 2 PORTAS 4 JANELAS AN	CAPITALIZED	15511	13201007.00	276,11
1	1006	CELULA APOIO	11003	GERENCIA DE MANUTENÇÃO	42601001	29/09/2000	51656	LIXEIRA METÁLICA C/ 2 PORTAS 4 JANELAS AN	CAPITALIZED	15516	13201007.00	276,11
1	1006	CELULA APOIO	11003	GERENCIA DE MANUTENÇÃO	42601001	29/09/2000	51657	LIXEIRA METÁLICA C/ 2 PORTAS 4 JANELAS AN	CAPITALIZED	15518	13201007.00	276,11
1	1006	CELULA APOIO	11003	GERENCIA DE MANUTENÇÃO	42601001	29/09/2000	51658	LIXEIRA METÁLICA C/ 2 PORTAS 4 JANELAS AN	CAPITALIZED	15525	13201007.00	276,11
1	1006	CELULA APOIO	11003	GERENCIA DE MANUTENÇÃO	42601001	29/09/2000	51659	LIXEIRA METÁLICA C/ 2 PORTAS 4 JANELAS AN	CAPITALIZED	15526	13201007.00	276,11
1	1006	CELULA APOIO	11003	GERENCIA DE MANUTENÇÃO	42601001	29/09/2000	51660	LIXEIRA METÁLICA C/ 2 PORTAS 4 JANELAS AN	CAPITALIZED	15527	13201007.00	276,11
1	1006	CELULA APOIO	11003	GERENCIA DE MANUTENÇÃO	42601001	29/09/2000	51661	LIXEIRA METÁLICA C/ 2 PORTAS 4 JANELAS AN	CAPITALIZED	15528	13201007.00	276,11
1	1006	CELULA APOIO	11003	GERENCIA DE MANUTENÇÃO	42601001	29/09/2000	51662	LIXEIRA METÁLICA C/ 2 PORTAS 4 JANELAS AN	CAPITALIZED	15529	13201007.00	276,11
1	1006	CELULA APOIO	11003	GERENCIA DE MANUTENÇÃO	42601001	29/09/2000	51663	LIXEIRA METÁLICA C/ 1 PORTA 2 JANELAS AM	CAPITALIZED	15533	13201007.00	230,09
1	1006	CELULA APOIO	11003	GERENCIA DE MANUTENÇÃO	42601001	29/09/2000	51664	LIXEIRA METÁLICA C/ 1 PORTA 2 JANELAS AM	CAPITALIZED	15535	13201007.00	230,09
1	1006	CELULA APOIO	11003	GERENCIA DE MANUTENÇÃO	42601001	29/09/2000	51665	LIXEIRA METÁLICA C/ 1 PORTA 2 JANELAS AM	CAPITALIZED	15536	13201007.00	230,09
1	1006	CELULA APOIO	11003	GERENCIA DE MANUTENÇÃO	42601001	29/09/2000	51666	LIXEIRA METÁLICA C/ 1 PORTA 2 JANELAS AM	CAPITALIZED	15538	13201007.00	230,09
1	1006	CELULA APOIO	11003	GERENCIA DE MANUTENÇÃO	42601001	29/09/2000	51667	LIXEIRA METÁLICA C/ 2 PORTAS 4 JANELAS VE	CAPITALIZED	15547	13201007.00	276,11
1	1006	CELULA APOIO	11003	GERENCIA DE MANUTENÇÃO	42601001	29/09/2000	51668	LIXEIRA METÁLICA C/ 2 PORTAS 4 JANELAS VE	CAPITALIZED	15548	13201007.00	276,11
1	1006	CELULA APOIO	11003	GERENCIA DE MANUTENÇÃO	42601001	29/09/2000	51669	LIXEIRA METÁLICA C/ 2 PORTAS 4 JANELAS VE	CAPITALIZED	15550	13201007.00	276,11
1	1006	CELULA APOIO	11003	GERENCIA DE MANUTENÇÃO	42601001	29/09/2000	51670	LIXEIRA METÁLICA C/ 2 PORTAS 4 JANELAS CI	CAPITALIZED	15551	13201007.00	276,11
1	1006	CELULA APOIO	11003	GERENCIA DE MANUTENÇÃO	42601001	29/09/2000	51671	LIXEIRA METÁLICA C/ 2 PORTAS 4 JANELAS CI	CAPITALIZED	15557	13201007.00	276,11
1	1006	CELULA APOIO	11003	GERENCIA DE MANUTENÇÃO	42601001	29/09/2000	51672	LIXEIRA METÁLICA C/ 2 PORTAS 4 JANELAS CI	CAPITALIZED	15558	13201007.00	276,11
1	1006	CELULA APOIO	11003	GERENCIA DE MANUTENÇÃO	42601001	29/09/2000	51673	LIXEIRA METÁLICA C/ 2 PORTAS 4 JANELAS AZ	CAPITALIZED	15564	13201007.00	276,11
1	1006	CELULA APOIO	11003	GERENCIA DE MANUTENÇÃO	42601001	29/09/2000	51674	LIXEIRA METÁLICA C/ 2 PORTAS 4 JANELAS AZ	CAPITALIZED	15565	13201007.00	276,11
1	1006	CELULA APOIO	11003	GERENCIA DE MANUTENÇÃO	42601001	29/09/2000	51675	LIXEIRA METÁLICA C/ 2 PORTAS 4 JANELAS AZ	CAPITALIZED	15566	13201007.00	276,11
1	1006	CELULA APOIO	11003	GERENCIA DE MANUTENÇÃO	42601001	29/09/2000	51676	LIXEIRA METÁLICA C/ 2 PORTAS 4 JANELAS AN	CAPITALIZED	15568	13201007.00	276,11
1	1006	CELULA APOIO	11003	GERENCIA DE MANUTENÇÃO	42601001	29/09/2000	51677	LIXEIRA METÁLICA C/ 2 PORTAS 4 JANELAS AN	CAPITALIZED	15569	13201007.00	276,11
1	1006	CELULA APOIO	11003	GERENCIA DE MANUTENÇÃO	42601001	29/09/2000	51678	LIXEIRA METÁLICA C/ 2 PORTAS 4 JANELAS VE	CAPITALIZED	15570	13201007.00	276,11
1	1006	CELULA APOIO	11003	GERENCIA DE MANUTENÇÃO	42601001	29/09/2000	51679	LIXEIRA METÁLICA C/ 2 PORTAS 4 JANELAS VE	CAPITALIZED	15571	13201007.00	276,11
1	1006	CELULA APOIO	11003	GERENCIA DE MANUTENÇÃO	42601001	29/09/2000	51680	LIXEIRA METÁLICA C/ 2 PORTAS 4 JANELAS VE	CAPITALIZED	15572	13201007.00	276,11
1	1006	CELULA APOIO	11003	GERENCIA DE MANUTENÇÃO	42601001	29/09/2000	51681	LIXEIRA METÁLICA C/ 2 PORTAS 4 JANELAS VE	CAPITALIZED	15573	13201007.00	276,11
1	1006	CELULA APOIO	11003	GERENCIA DE MANUTENÇÃO	42601001	29/09/2000	51682	LIXEIRA METÁLICA C/ 2 PORTAS 4 JANELAS VE	CAPITALIZED	15574	13201007.00	276,11
1	1006	CELULA APOIO	11003	GERENCIA DE MANUTENÇÃO	42601001	29/09/2000	51683	LIXEIRA METÁLICA C/ 2 PORTAS 4 JANELAS VE	CAPITALIZED	15575	13201007.00	276,11
1	1006	CELULA APOIO	11003	GERENCIA DE MANUTENÇÃO	42601001	29/09/2000	51684	LIXEIRA METÁLICA C/ 2 PORTAS 4 JANELAS VE	CAPITALIZED	15576	13201007.00	276,11
1	1006	CELULA APOIO	11003	GERENCIA DE MANUTENÇÃO	42601001	29/09/2000	51685	LIXEIRA METÁLICA C/ 2 PORTAS 4 JANELAS VE	CAPITALIZED	15577	13201007.00	276,11
1	1006	CELULA APOIO	11003	GERENCIA DE MANUTENÇÃO	42601001	29/09/2000	51686	LIXEIRA METÁLICA C/ 2 PORTAS 4 JANELAS VE	CAPITALIZED	15578	13201007.00	276,11
1	1006	CELULA APOIO	11003	GERENCIA DE MANUTENÇÃO	42601001	29/09/2000	51687	LIXEIRA METÁLICA C/ 2 PORTAS 4 JANELAS VE	CAPITALIZED	15579	13201007.00	276,11
1	1006	CELULA APOIO	11003	GERENCIA DE MANUTENÇÃO	42601001	29/09/2000	51688	LIXEIRA METÁLICA C/ 2 PORTAS 4 JANELAS VE	CAPITALIZED	15580	13201007.00	276,11
1	1006	CELULA APOIO	11003	GERENCIA DE MANUTENÇÃO	42601001	29/09/2000	51689	LIXEIRA METÁLICA C/ 2 PORTAS 4 JANELAS VE	CAPITALIZED	15581	13201007.00	276,11
1	1006	CELULA APOIO	11003	GERENCIA DE MANUTENÇÃO	42601001	29/09/2000	51690	LIXEIRA METÁLICA C/ 2 PORTAS 4 JANELAS VE	CAPITALIZED	15582	13201007.00	276,11
1	1006	CELULA APOIO	11003	GERENCIA DE MANUTENÇÃO	42601001	29/09/2000	51691	LIXEIRA METÁLICA C/ 2 PORTAS 4 JANELAS VE	CAPITALIZED	15583	13201007.00	276,11
1	1006	CELULA APOIO	11003	GERENCIA DE MANUTENÇÃO	42601001	29/09/2000	51692	LIXEIRA METÁLICA C/ 2 PORTAS 4 JANELAS VE	CAPITALIZED	15585	13201007.00	276,11
1	1006	CELULA APOIO	11003	GERENCIA DE MANUTENÇÃO	42601001	29/09/2000	51693	LIXEIRA METÁLICA C/ 2 PORTAS 4 JANELAS VE	CAPITALIZED	15586	13201007.00	276,11
1	1006	CELULA APOIO	11003	GERENCIA DE MANUTENÇÃO	42601001	29/09/2000	51694	LIXEIRA METÁLICA C/ 2 PORTAS 4 JANELAS VE	CAPITALIZED	15587	13201007.00	276,11
1	1006	CELULA APOIO	11003	GERENCIA DE MANUTENÇÃO	42601001	29/09/2000	51695	LIXEIRA METÁLICA C/ 2 PORTAS 4 JANELAS VE	CAPITALIZED	15588	13201007.00	276,11
1	1006	CELULA APOIO	11003	GERENCIA DE MANUTENÇÃO	42601001	29/09/2000	51696	LIXEIRA METÁLICA C/ 2 PORTAS 4 JANELAS VE	CAPITALIZED	15590	13201007.00	276,11
1	1006	CELULA APOIO	11003	GERENCIA DE MANUTENÇÃO	42601001	29/09/2000	51697	LIXEIRA METÁLICA C/ 2 PORTAS 4 JANELAS VE	CAPITALIZED	15591	13201007.00	276,11
1	1006	CELULA APOIO	11003	GERENCIA DE MANUTENÇÃO	42601001	29/09/2000	51698	LIXEIRA METÁLICA C/ 2 PORTAS 4 JANELAS VE	CAPITALIZED	15592	13201007.00	276,11
1	1006	CELULA APOIO	11003	GERENCIA DE MANUTENÇÃO	42601001	29/09/2000	51699	LIXEIRA METÁLICA C/ 2 PORTAS 4 JANELAS VE	CAPITALIZED	15593	13201007.00	276,11
1	1006	CELULA APOIO	11003	GERENCIA DE MANUTENÇÃO	42601001	29/09/2000	51700	LIXEIRA METÁLICA C/ 2 PORTAS 4 JANELAS VE	CAPITALIZED	15595	13201007.00	276,11
1	1006	CELULA APOIO	11003	GERENCIA DE MANUTENÇÃO	42601001	29/09/2000	51701	LIXEIRA METÁLICA C/ 2 PORTAS 4 JANELAS VE	CAPITALIZED	15596	13201007.00	276,11
1	1006	CELULA APOIO	11003	GERENCIA DE MANUTENÇÃO	42601001	29/09/2000	51702	LIXEIRA METÁLICA C/ 2 PORTAS 4 JANELAS VE	CAPITALIZED	15597	13201007.00	276,11
1	1006	CELULA APOIO	11003	GERENCIA DE MANUTENÇÃO	42601001	29/09/2000	51703	LIXEIRA METÁLICA C/ 2 PORTAS 4 JANELAS VE	CAPITALIZED	15598	13201007.00	276,11
1	1006	CELULA APOIO	11003	GERENCIA DE MANUTENÇÃO	42601001	29/09/2000	51704	LIXEIRA METÁLICA C/ 2 PORTAS 4 JANELAS VE	CAPITALIZED	15599	13201007.00	276,11
1	1006	CELULA APOIO	11003	GERENCIA DE MANUTENÇÃO	42601001	29/09/2000	51705	LIXEIRA METÁLICA C/ 2 PORTAS 4 JANELAS VE	CAPITALIZED	15600	13201007.00	276,11
1	1006	CELULA APOIO	11003	GERENCIA DE MANUTENÇÃO	42601001	29/09/2000	51706	LIXEIRA METÁLICA C/ 2 PORTAS 4 JANELAS VE	CAPITALIZED	15601	13201007.00	276,11
1	1006	CELULA APOIO	11003	GERENCIA DE MANUTENÇÃO	42601001	29/09/2000	51707	LIXEIRA METÁLICA C/ 2 PORTAS 4 JANELAS VE	CAPITALIZED	15602	13201007.00	276,11
1	1006	CELULA APOIO	11003	GERENCIA DE MANUTENÇÃO	42601001	29/09/2000	51708	LIXEIRA METÁLICA C/ 2 PORTAS 4 JANELAS VE	CAPITALIZED	15603	13201007.00	276,11
1	1006	CELULA APOIO	11003	GERENCIA DE MANUTENÇÃO	42601001	29/09/2000	51709	LIXEIRA METÁLICA C/ 2 PORTAS 4 JANELAS VE	CAPITALIZED	15604	13201007.00	276,11
1	1006	CELULA APOIO	11003	GERENCIA DE MANUTENÇÃO	42601001	29/09/2000	51710	LIXEIRA METÁLICA C/ 2 PORTAS 4 JANELAS VE	CAPITALIZED	15605	13201007.00	276,11
1	1006	CELULA APOIO	11003	GERENCIA DE MANUTENÇÃO	42601001	29/09/2000	51711	LIXEIRA METÁLICA C/ 2 PORTAS 4 JANELAS VE	CAPITALIZED	15606	13201007.00	276,11
1	1006	CELULA APOIO	11003	GERENCIA DE MANUTENÇÃO	42601001	29/09/2000	51712	LIXEIRA METÁLICA C/ 2 PORTAS 4 JANELAS VE	CAPITALIZED	15607	13201007.00	276,11
1	1006	CELULA APOIO	11003	GERENCIA DE MANUTENÇÃO	42601001	29/09/2000	51713	LIXEIRA METÁLICA C/ 2 PORTAS 4 JANELAS VE	CAPITALIZED	15608	13201007.00	276,11
1	1006	CELULA APOIO	11003	GERENCIA DE MANUTENÇÃO	42601001	29/09/2000	51714	LIXEIRA METÁLICA C/ 2 PORTAS 4 JANELAS VE	CAPITALIZED	15609	13201007.00	276,11
1	1006	CELULA APOIO	11003	GERENCIA DE MANUTENÇÃO	42601001	29/09/2000	51715	LIXEIRA METÁLICA C/ 2 PORTAS 4 JANELAS VE	CAPITALIZED	15610	13201007.00	276,11
1	1006	CELULA APOIO	11003	GERENCIA DE MANUTENÇÃO	42601001	29/09/2000	51716	LIXEIRA METÁLICA C/ 2 PORTAS 4 JANELAS VE	CAPITALIZED	15612	13201007.00	276,11
1	1006	CELULA APOIO	11003	GERENCIA DE MANUTENÇÃO	42601001	29/09/2000	51717	LIXEIRA METÁLICA C/ 2 PORTAS 4 JANELAS VE	CAPITALIZED	15613	13201007.00	276,11
1	1006	CELULA APOIO	11003	GERENCIA DE MANUTENÇÃO	42601001	29/09/2000	51718	LIXEIRA METÁLICA C/ 2 PORTAS 4 JANELAS VE	CAPITALIZED	15614	13201007.00	276,11
1	1006	CELULA APOIO	11003	GERENCIA DE MANUTENÇÃO	42601001	29/09/2000	51719	LIXEIRA METÁLICA C/ 2 PORTAS 4 JANELAS VE	CAPITALIZED	15615	13201007.00	276,11
1	1006	CELULA APOIO	11003	GERENCIA DE MANUTENÇÃO	42601001	29/09/2000	51720	LIXEIRA METÁLICA C/ 2 PORTAS 4 JANELAS VE	CAPITALIZED	15617	13201007.00	276,11
1	1006	CELULA APOIO	11003	GERENCIA DE MANUTENÇÃO	42601001	29/09/2000	51721	LIXEIRA METÁLICA C/ 2 PORTAS 4 JANELAS VE	CAPITALIZED	15619	13201007.00	276,11
1	1006	CELULA APOIO	11003	GERENCIA DE MANUTENÇÃO	42601001	29/09/2000	51722	LIXEIRA METÁLICA C/ 2 PORTAS 4 JANELAS VE	CAPITALIZED	15620	13201007.00	276,11
1	1006	CELULA APOIO	11003	GERENCIA DE MANUTENÇÃO	42601001	29/09/2000	51723	LIXEIRA METÁLICA C/ 2 PORTAS 4 JANELAS VE	CAPITALIZED	15622	13201007.00	276,11
1	1006	CELULA APOIO	11003	GERENCIA DE MANUTENÇÃO	42601001	29/09/2000	51724	LIXEIRA METÁLICA C/ 2 PORTAS 4 JANELAS VE	CAPITALIZED	15624	13201007.00	276,11
1	1006	CELULA APOIO	11003	GERENCIA DE MANUTENÇÃO	42601001	29/09/2000	51725	LIXEIRA METÁLICA C/ 2 PORTAS 4 JANELAS VE	CAPITALIZED	15625	13201007.00	276,11
1	1006	CELULA APOIO	11003	GERENCIA DE MANUTENÇÃO	42601001	29/09/2000	51726	LIXEIRA METÁLICA C/ 2 PORTAS 4 JANELAS VE	CAPITALIZED	15627	13201007.00	276,11
1	1006	CELULA APOIO	11003	GERENCIA DE MANUTENÇÃO	42601001	29/09/2000	51727	LIXEIRA METÁLICA C/ 2 PORTAS 4 JANELAS VE	CAPITALIZED	15628	13201007.00	276,11
1	1006	CELULA APOIO	11003	GERENCIA DE MANUTENÇÃO	42601001	29/09/2000	51728	LIXEIRA METÁLICA C/ 2 PORTAS 4 JANELAS VE	CAPITALIZED	15638	13201007.00	276,11
1	1006	CELULA APOIO	11003	GERENCIA DE MANUTENÇÃO	42601001	29/09/2000	51729	LIXEIRA METÁLICA C/ 2 PORTAS 4 JANELAS VE	CAPITALIZED	15639	13201007.00	276,11
1	1006	CELULA APOIO	11003	GERENCIA DE MANUTENÇÃO	42601001	29/09/2000	51730	LIXEIRA METÁLICA C/ 2 PORTAS 4 JANELAS CI	CAPITALIZED	15644	13201007.00	276,11
1	1006	CELULA APOIO	11003	GERENCIA DE MANUTENÇÃO	42601001	29/09/2000	51731	LIXEIRA METÁLICA C/ 2 PORTAS 4 JANELAS CI	CAPITALIZED	15648	13201007.00	276,11

.
fls. 98710
Este documento é cópia do original, assinado digitalmente por CAMILA APARECIDA DIAS LIMA e Tribunal de Justiça do Estado de São Paulo, protocolado em 01/03/2019 às 20:56, sob o número WJMJ19700530040.
Para conferir o original, acesse o site https://esaj.tjsp.jus.br/pastadigital/pg/abrirConferenciaDocumento.do, informe o processo 1002265-62.2016.8.26.0659 e código 4488B7B.

1	1006	CELULA APOIO	11003	GERENCIA DE MANUTENÇÃO	42601001	29/09/2000	51732	LIXEIRA METÁLICA C/ 2 PORTAS 4 JANELAS CI	CAPITALIZED	15649	13201007.00	276,11
1	1006	CELULA APOIO	11003	GERENCIA DE MANUTENÇÃO	42601001	29/09/2000	51733	LIXEIRA METÁLICA C/ 2 PORTAS 4 JANELAS CI	CAPITALIZED	15652	13201007.00	276,11
1	1006	CELULA APOIO	11003	GERENCIA DE MANUTENÇÃO	42601001	29/09/2000	51734	LIXEIRA METÁLICA C/ 2 PORTAS 4 JANELAS CI	CAPITALIZED	15653	13201007.00	276,11
1	1006	CELULA APOIO	11003	GERENCIA DE MANUTENÇÃO	42601001	29/09/2000	51735	LIXEIRA METÁLICA C/ 2 PORTAS 4 JANELAS CI	CAPITALIZED	15654	13201007.00	276,11
1	1006	CELULA APOIO	11003	GERENCIA DE MANUTENÇÃO	42601001	29/09/2000	51736	LIXEIRA METÁLICA C/ 2 PORTAS 4 JANELAS CI	CAPITALIZED	15655	13201007.00	276,11
1	1006	CELULA APOIO	11003	GERENCIA DE MANUTENÇÃO	42601001	29/09/2000	51737	LIXEIRA METÁLICA C/ 2 PORTAS 4 JANELAS CI	CAPITALIZED	15660	13201007.00	276,11
1	1006	CELULA APOIO	11003	GERENCIA DE MANUTENÇÃO	42601001	29/09/2000	51738	LIXEIRA METÁLICA C/ 2 PORTAS 4 JANELAS CI	CAPITALIZED	15667	13201007.00	276,11
1	1006	CELULA APOIO	11003	GERENCIA DE MANUTENÇÃO	42601001	29/09/2000	51739	LIXEIRA METÁLICA C/ 2 PORTAS 4 JANELAS CI	CAPITALIZED	15669	13201007.00	276,11
1	1006	CELULA APOIO	11003	GERENCIA DE MANUTENÇÃO	42601001	29/09/2000	51740	LIXEIRA METÁLICA C/ 2 PORTAS 4 JANELAS CI	CAPITALIZED	15670	13201007.00	276,11
1	1006	CELULA APOIO	11003	GERENCIA DE MANUTENÇÃO	42601001	29/09/2000	51741	LIXEIRA METÁLICA C/ 2 PORTAS 4 JANELAS CI	CAPITALIZED	15674	13201007.00	276,11
1	1006	CELULA APOIO	11003	GERENCIA DE MANUTENÇÃO	42601001	29/09/2000	51742	LIXEIRA METÁLICA C/ 2 PORTAS 4 JANELAS CI	CAPITALIZED	15676	13201007.00	276,11
1	1006	CELULA APOIO	11003	GERENCIA DE MANUTENÇÃO	42601001	29/09/2000	51743	LIXEIRA METÁLICA C/ 2 PORTAS 4 JANELAS CI	CAPITALIZED	15678	13201007.00	276,11
1	1006	CELULA APOIO	11003	GERENCIA DE MANUTENÇÃO	42601001	29/09/2000	51744	LIXEIRA METÁLICA C/ 2 PORTAS 4 JANELAS VE	CAPITALIZED	15701	13201007.00	276,11
1	1006	CELULA APOIO	11003	GERENCIA DE MANUTENÇÃO	42601001	29/09/2000	51745	LIXEIRA METÁLICA C/ 2 PORTAS 4 JANELAS VE	CAPITALIZED	15706	13201007.00	276,11
1	1006	CELULA APOIO	11003	GERENCIA DE MANUTENÇÃO	42601001	29/09/2000	51746	LIXEIRA METÁLICA C/ 2 PORTAS 4 JANELAS VE	CAPITALIZED	15709	13201007.00	276,11
1	1006	CELULA APOIO	11003	GERENCIA DE MANUTENÇÃO	42601001	29/09/2000	51747	LIXEIRA METÁLICA C/ 2 PORTAS 4 JANELAS VE	CAPITALIZED	15710	13201007.00	276,11
1	1006	CELULA APOIO	11003	GERENCIA DE MANUTENÇÃO	42601001	29/09/2000	51748	LIXEIRA METÁLICA C/ 2 PORTAS 4 JANELAS VE	CAPITALIZED	15712	13201007.00	276,11
1	1006	CELULA APOIO	11003	GERENCIA DE MANUTENÇÃO	42601001	29/09/2000	51749	LIXEIRA METÁLICA C/ 2 PORTAS 4 JANELAS VE	CAPITALIZED	15713	13201007.00	276,11
1	1006	CELULA APOIO	11003	GERENCIA DE MANUTENÇÃO	42601001	29/09/2000	51750	LIXEIRA METÁLICA C/ 2 PORTAS 4 JANELAS VE	CAPITALIZED	15714	13201007.00	276,11
1	1006	CELULA APOIO	11003	GERENCIA DE MANUTENÇÃO	42601001	29/09/2000	51751	LIXEIRA METÁLICA C/ 2 PORTAS 4 JANELAS VE	CAPITALIZED	15715	13201007.00	276,11
1	1006	CELULA APOIO	11003	GERENCIA DE MANUTENÇÃO	42601001	29/09/2000	51752	LIXEIRA METÁLICA C/ 2 PORTAS 4 JANELAS VE	CAPITALIZED	15716	13201007.00	276,11
1	1006	CELULA APOIO	11003	GERENCIA DE MANUTENÇÃO	42601001	29/09/2000	51753	LIXEIRA METÁLICA C/ 2 PORTAS 4 JANELAS VE	CAPITALIZED	15717	13201007.00	276,11
1	1006	CELULA APOIO	11003	GERENCIA DE MANUTENÇÃO	42601001	29/09/2000	51754	LIXEIRA METÁLICA C/ 2 PORTAS 4 JANELAS VE	CAPITALIZED	15719	13201007.00	276,11
1	1006	CELULA APOIO	11003	GERENCIA DE MANUTENÇÃO	42601001	29/09/2000	51755	LIXEIRA METÁLICA C/ 2 PORTAS 4 JANELAS VE	CAPITALIZED	15720	13201007.00	276,11
1	1006	CELULA APOIO	11003	GERENCIA DE MANUTENÇÃO	42601001	29/09/2000	51756	LIXEIRA METÁLICA C/ 2 PORTAS 4 JANELAS VE	CAPITALIZED	15721	13201007.00	276,11
1	1006	CELULA APOIO	11003	GERENCIA DE MANUTENÇÃO	42601001	29/09/2000	51757	LIXEIRA METÁLICA C/ 2 PORTAS 4 JANELAS VE	CAPITALIZED	15722	13201007.00	276,11
1	1006	CELULA APOIO	11003	GERENCIA DE MANUTENÇÃO	42601001	29/09/2000	51758	LIXEIRA METÁLICA C/ 2 PORTAS 4 JANELAS VE	CAPITALIZED	15723	13201007.00	276,11
1	1006	CELULA APOIO	11003	GERENCIA DE MANUTENÇÃO	42601001	29/09/2000	51759	LIXEIRA METÁLICA C/ 2 PORTAS 4 JANELAS VE	CAPITALIZED	15726	13201007.00	276,11
1	1006	CELULA APOIO	11003	GERENCIA DE MANUTENÇÃO	42601001	29/09/2000	51760	LIXEIRA METÁLICA C/ 2 PORTAS 4 JANELAS VE	CAPITALIZED	15727	13201007.00	276,11
1	1006	CELULA APOIO	11003	GERENCIA DE MANUTENÇÃO	42601001	29/09/2000	51761	LIXEIRA METÁLICA C/ 2 PORTAS 4 JANELAS VE	CAPITALIZED	15728	13201007.00	276,11
1	1006	CELULA APOIO	11003	GERENCIA DE MANUTENÇÃO	42601001	29/09/2000	51762	LIXEIRA METÁLICA C/ 2 PORTAS 4 JANELAS VE	CAPITALIZED	15730	13201007.00	276,11
1	1006	CELULA APOIO	11003	GERENCIA DE MANUTENÇÃO	42601001	29/09/2000	51763	LIXEIRA METÁLICA C/ 2 PORTAS 4 JANELAS VE	CAPITALIZED	15732	13201007.00	276,11
1	1006	CELULA APOIO	11003	GERENCIA DE MANUTENÇÃO	42601001	29/09/2000	51764	LIXEIRA METÁLICA C/ 2 PORTAS 4 JANELAS VE	CAPITALIZED	15735	13201007.00	276,11
1	1006	CELULA APOIO	11003	GERENCIA DE MANUTENÇÃO	42601001	29/09/2000	51765	LIXEIRA METÁLICA C/ 2 PORTAS 4 JANELAS VE	CAPITALIZED	15741	13201007.00	276,11
1	1006	CELULA APOIO	11003	GERENCIA DE MANUTENÇÃO	42601001	29/09/2000	51766	LIXEIRA METÁLICA C/ 2 PORTAS 4 JANELAS VE	CAPITALIZED	15746	13201007.00	276,11
1	1006	CELULA APOIO	11003	GERENCIA DE MANUTENÇÃO	42601001	29/09/2000	51767	LIXEIRA METÁLICA C/ 2 PORTAS 4 JANELAS VE	CAPITALIZED	15747	13201007.00	276,11
1	1006	CELULA APOIO	11003	GERENCIA DE MANUTENÇÃO	42601001	29/09/2000	51768	LIXEIRA METÁLICA C/ 2 PORTAS 4 JANELAS VE	CAPITALIZED	15748	13201007.00	276,11
1	1006	CELULA APOIO	11003	GERENCIA DE MANUTENÇÃO	42601001	29/09/2000	51769	LIXEIRA METÁLICA C/ 2 PORTAS 4 JANELAS VE	CAPITALIZED	15751	13201007.00	276,11
1	1006	CELULA APOIO	11003	GERENCIA DE MANUTENÇÃO	42601001	29/09/2000	51770	LIXEIRA METÁLICA C/ 2 PORTAS 4 JANELAS VE	CAPITALIZED	15753	13201007.00	276,11
1	1006	CELULA APOIO	11003	GERENCIA DE MANUTENÇÃO	42601001	29/09/2000	51771	LIXEIRA METÁLICA C/ 2 PORTAS 4 JANELAS VE	CAPITALIZED	15755	13201007.00	276,11
1	1006	CELULA APOIO	11003	GERENCIA DE MANUTENÇÃO	42601001	29/09/2000	51772	LIXEIRA METÁLICA C/ 2 PORTAS 4 JANELAS VE	CAPITALIZED	15759	13201007.00	276,11
1	1006	CELULA APOIO	11003	GERENCIA DE MANUTENÇÃO	42601001	29/09/2000	51773	LIXEIRA METÁLICA C/ 2 PORTAS 4 JANELAS VE	CAPITALIZED	15763	13201007.00	276,11
1	1006	CELULA APOIO	11003	GERENCIA DE MANUTENÇÃO	42601001	29/09/2000	51774	LIXEIRA METÁLICA C/ 2 PORTAS 4 JANELAS VE	CAPITALIZED	15764	13201007.00	276,11
1	1006	CELULA APOIO	11003	GERENCIA DE MANUTENÇÃO	42601001	29/09/2000	51775	LIXEIRA METÁLICA C/ 2 PORTAS 4 JANELAS VE	CAPITALIZED	15771	13201007.00	276,11
1	1006	CELULA APOIO	11003	GERENCIA DE MANUTENÇÃO	42601001	29/09/2000	51776	LIXEIRA METÁLICA C/ 2 PORTAS 4 JANELAS VE	CAPITALIZED	15772	13201007.00	276,11
1	1006	CELULA APOIO	11003	GERENCIA DE MANUTENÇÃO	42601001	29/09/2000	51777	LIXEIRA	CAPITALIZED	15776	13201007.00	161,00
1	1006	CELULA APOIO	11003	GERENCIA DE MANUTENÇÃO	42601001	29/09/2000	51778	CONVERSOR DE MIDIA 2 CANAIS	CAPITALIZED	573	13201007.00	1.472,40
1	1006	CELULA APOIO	11003	GERENCIA DE MANUTENÇÃO	42601001	29/09/2000	51779	MODULO DE POTENCIA DE SOM - PEAVEY - IA	CAPITALIZED	594	13201007.00	598,24
1	1006	CELULA APOIO	11003	GERENCIA DE MANUTENÇÃO	42601001	29/09/2000	51780	RACK ACO ALTO COM 1 PORTA DE VIDRO	CAPITALIZED	679	13201007.00	552,24
1	1006	CELULA APOIO	11003	GERENCIA DE MANUTENÇÃO	42601001	29/09/2000	51781	CADEIRA FIXA MADEIRA ESTOFADO VINIL	CAPITALIZED	2245	13201007.00	133,44
1	1006	CELULA APOIO	11003	GERENCIA DE MANUTENÇÃO	42601001	29/09/2000	51782	CADEIRA FIXA ESTRUTURA POLIPROPILENO	CAPITALIZED	2767	13201007.00	142,56
1	1006	CELULA APOIO	11003	GERENCIA DE MANUTENÇÃO	42601001	29/09/2000	51783	BANCO DE MADEIRA COM BRACOS PARA PUB	CAPITALIZED	3980	13201007.00	276,11
1	1006	CELULA APOIO	11003	GERENCIA DE MANUTENÇÃO	42601001	29/09/2000	51784	BANCO DE MADEIRA COM BRACOS PARA PUB	CAPITALIZED	3982	13201007.00	276,11
1	1006	CELULA APOIO	11003	GERENCIA DE MANUTENÇÃO	42601001	29/09/2000	51785	BANCO DE MADEIRA COM BRACOS PARA PUB	CAPITALIZED	3984	13201007.00	276,11
1	1006	CELULA APOIO	11003	GERENCIA DE MANUTENÇÃO	42601001	29/09/2000	51786	MESA MADEIRA COM 6 GAVETAS - 1,60X070X	CAPITALIZED	7651	13201007.00	271,00
1	1006	CELULA APOIO	11003	GERENCIA DE MANUTENÇÃO	42601001	29/09/2000	51787	MESA COM ESTRUTURA DE FERRO COM TAM	CAPITALIZED	11354	13201007.00	276,11
1	1006	CELULA APOIO	11003	GERENCIA DE MANUTENÇÃO	42601001	29/09/2000	51788	LIXEIRA METÁLICA C/ 2 PORTAS 4 JANELAS AN	CAPITALIZED	15499	13201007.00	276,11
1	1006	CELULA APOIO	11003	GERENCIA DE MANUTENÇÃO	42601001	29/09/2000	51789	LIXEIRA METÁLICA C/ 2 PORTAS 4 JANELAS AN	CAPITALIZED	15530	13201007.00	276,11
1	1006	CELULA APOIO	11003	GERENCIA DE MANUTENÇÃO	42601001	29/09/2000	51790	BANCO MADEIRA PARA PLATEIA	CAPITALIZED	2768	13201007.00	312,00
1	1006	CELULA APOIO	11003	GERENCIA DE MANUTENÇÃO	42601001	29/09/2000	51791	CADEIRA FIXA COM BRACOS ESTOFADO VERM	CAPITALIZED	6042	13201007.00	552,24
1	1006	CELULA APOIO	11003	GERENCIA DE MANUTENÇÃO	42601001	29/09/2000	51792	CADEIRA FIXA MADEIRA ESTOFADO VINIL	CAPITALIZED	8955	13201007.00	133,44
1	1006	CELULA APOIO	11003	GERENCIA DE MANUTENÇÃO	42601001	29/09/2000	51793	CADEIRA FIXA MADEIRA ESTOFADO VINIL	CAPITALIZED	11311	13201007.00	133,44
1	1006	CELULA APOIO	11003	GERENCIA DE MANUTENÇÃO	42601001	29/09/2000	51794	MESA COM ESTRUTURA DE FERRO COM TAM	CAPITALIZED	11355	13201007.00	276,11
1	1006	CELULA APOIO	11003	GERENCIA DE MANUTENÇÃO	42601001	29/09/2000	51795	MESA COM ESTRUTURA DE FERRO COM TAM	CAPITALIZED	11369	13201007.00	276,11
1	1006	CELULA APOIO	11003	GERENCIA DE MANUTENÇÃO	42601001	29/09/2000	51796	CADEIRA FIXA MADEIRA ESTOFADO VINIL	CAPITALIZED	11371	13201007.00	133,44
1	1006	CELULA APOIO	11003	GERENCIA DE MANUTENÇÃO	42601001	29/09/2000	51797	EXAUSTOR PARA FRITURA - TOPEMA	CAPITALIZED	11433	13201007.00	2.485,36
1	1006	CELULA APOIO	11003	GERENCIA DE MANUTENÇÃO	42601001	29/09/2000	51798	APARELHO TELEFONE - ERICSSON - MD110	CAPITALIZED	14204	13201007.00	115,44
1	1006	CELULA APOIO	11003	GERENCIA DE MANUTENÇÃO	42601001	29/09/2000	51799	RETIFICADOR DE PABX - 220 - PROTECO	CAPITALIZED	673	13201007.00	2.208,38
1	1006	CELULA APOIO	11003	GERENCIA DE MANUTENÇÃO	42601001	29/09/2000	51800	MICRO SYSTEM - AIWA - 327LH	CAPITALIZED	11125	13201007.00	276,11
1	1006	CELULA APOIO	11003	GERENCIA DE MANUTENÇÃO	42601001	29/09/2000	51801	MESA MADEIRA 75X60X75	CAPITALIZED	14383	13201007.00	161,00
1	1006	CELULA APOIO	11003	GERENCIA DE MANUTENÇÃO	42601001	29/09/2000	51802	RETIFICADOR DE PABX - 220 - PROTECO	CAPITALIZED	9851	13201007.00	2.208,38
1	1006	CELULA APOIO	11003	GERENCIA DE MANUTENÇÃO	42601001	29/09/2000	51803	BANCO DE MADEIRA COM BRACOS PARA PUB	CAPITALIZED	3986	13201007.00	276,11
1	1006	CELULA APOIO	11003	GERENCIA DE MANUTENÇÃO	42601001	29/09/2000	51804	CADEIRA FIXA MADEIRA ESTOFADO VINIL	CAPITALIZED	11200	13201007.00	133,44
1	1006	CELULA APOIO	11003	GERENCIA DE MANUTENÇÃO	42601001	29/09/2000	51805	CADEIRA FIXA MADEIRA ESTOFADO VINIL	CAPITALIZED	11206	13201007.00	133,44
1	1006	CELULA APOIO	11003	GERENCIA DE MANUTENÇÃO	42601001	29/09/2000	51806	CADEIRA FIXA MADEIRA ESTOFADO VINIL	CAPITALIZED	11211	13201007.00	133,44
1	1006	CELULA APOIO	11003	GERENCIA DE MANUTENÇÃO	42601001	29/09/2000	51807	APARELHO AR CONDICIONADOICIONADO - 21	CAPITALIZED	11126	13201007.00	1.058,00
1	1006	CELULA APOIO	11003	GERENCIA DE MANUTENÇÃO	42601001	29/09/2000	51808	AMPLIFICADOR DE SOM - CYGNUS MA 5030	CAPITALIZED	6097	13201007.00	1.518,00
1	1006	CELULA APOIO	11003	GERENCIA DE MANUTENÇÃO	42601001	29/09/2000	51809	CADEIRA FIXA MADEIRA ESTOFADO VINIL	CAPITALIZED	8846	13201007.00	133,44
1	1006	CELULA APOIO	11003	GERENCIA DE MANUTENÇÃO	42601001	29/09/2000	51810	CADEIRA FIXA MADEIRA ESTOFADO VINIL	CAPITALIZED	8885	13201007.00	133,44
1	1006	CELULA APOIO	11003	GERENCIA DE MANUTENÇÃO	42601001	29/09/2000	51811	LIXEIRA METÁLICA C/ 2 PORTAS 4 JANELAS VE	CAPITALIZED	15765	13201007.00	276,11
1	1006	CELULA APOIO	11003	GERENCIA DE MANUTENÇÃO	42601001	29/09/2000	51812	MESA COM ESTRUTURA DE FERRO COM TAM	CAPITALIZED	11270	13201007.00	276,11
1	1006	CELULA APOIO	11003	GERENCIA DE MANUTENÇÃO	42601001	29/09/2000	51813	MESA COM ESTRUTURA DE FERRO COM TAM	CAPITALIZED	5406	13201007.00	276,11
1	1006	CELULA APOIO	11003	GERENCIA DE MANUTENÇÃO	42601001	29/09/2000	51814	BALCAO DE ACO COM TAMPO GRANITO COM	CAPITALIZED	2763	13201007.00	1.610,00
1	1006	CELULA APOIO	11003	GERENCIA DE MANUTENÇÃO	42601001	29/09/2000	51815	ARMARIO ACO INOX PARA BANDEJAS ``GASTR	CAPITALIZED	2791	13201007.00	322,00
1	1006	CELULA APOIO	11003	GERENCIA DE MANUTENÇÃO	42601001	29/09/2000	51816	EVAPORADOR COM 2 VENTILADORES - MCQU	CAPITALIZED	2806	13201007.00	1.748,00
1	1006	CELULA APOIO	11003	GERENCIA DE MANUTENÇÃO	42601001	29/09/2000	51817	ARMARIO MADEIRA COM 2 PORTAS - 092X04	CAPITALIZED	6797	13201007.00	216,00
1	1006	CELULA APOIO	11003	GERENCIA DE MANUTENÇÃO	42601001	29/09/2000	51818	ESTANTE ACO COM 5 PRATELEIRAS - 0,92X04	CAPITALIZED	3880	13201007.00	174,00
1	1006	CELULA APOIO	11003	GERENCIA DE MANUTENÇÃO	42601001	29/09/2000	51819	AMPLIFICADOR DE CONTROLE - PEAVEY - A/A	CAPITALIZED	824	13201007.00	1.656,00
1	1006	CELULA APOIO	11003	GERENCIA DE MANUTENÇÃO	42601001	29/09/2000	51820	CONVERSOR DE LUZ - DMX - SN103R - STRAN	CAPITALIZED	817	13201007.00	1.426,00
1	1006	CELULA APOIO	11003	GERENCIA DE MANUTENÇÃO	42601001	29/09/2000	51821	CADEIRA FIXA MADEIRA ESTOFADO VINIL	CAPITALIZED	8839	13201007.00	133,44
1	1006	CELULA APOIO	11003	GERENCIA DE MANUTENÇÃO	42601001	29/09/2000	51822	ESTANTE ACO COM 6 PRATELEIRAS - 092X040	CAPITALIZED	11101	13201007.00	179,00
1	1006	CELULA APOIO	11003	GERENCIA DE MANUTENÇÃO	42601001	29/09/2000	51823	TRIPE DE ALUMINIO	CAPITALIZED	11107	13201007.00	437,00
1	1006	CELULA APOIO	11003	GERENCIA DE MANUTENÇÃO	42601001	29/09/2000	51824	CADEIRA FIXA MADEIRA ESTOFADO VINIL	CAPITALIZED	11112	13201007.00	133,44
1	1006	CELULA APOIO	11003	GERENCIA DE MANUTENÇÃO	42601001	29/09/2000	51825	CADEIRA FIXA MADEIRA ESTOFADO VINIL	CAPITALIZED	11117	13201007.00	133,44
1	1006	CELULA APOIO	11003	GERENCIA DE MANUTENÇÃO	42601001	29/09/2000	51826	POLTRONA GIRATORIA SEM BRACO	CAPITALIZED	11142	13201007.00	262,36
1	1006	CELULA APOIO	11003	GERENCIA DE MANUTENÇÃO	42601001	29/09/2000	51827	QUADRO DE MADEIRA PARA AVISOS - 1,50X1	CAPITALIZED	11149	13201007.00	179,00
1	1006	CELULA APOIO	11003	GERENCIA DE MANUTENÇÃO	42601001	29/09/2000	51828	CADEIRA FIXA MADEIRA ESTOFADO VINIL	CAPITALIZED	11154	13201007.00	133,44
1	1006	CELULA APOIO	11003	GERENCIA DE MANUTENÇÃO	42601001	29/09/2000	51829	CADEIRA FIXA MADEIRA ESTOFADO VINIL	CAPITALIZED	11172	13201007.00	133,44
1	1006	CELULA APOIO	11003	GERENCIA DE MANUTENÇÃO	42601001	29/09/2000	51830	CADEIRA FIXA MADEIRA ESTOFADO VINIL	CAPITALIZED	11178	13201007.00	133,44
1	1006	CELULA APOIO	11003	GERENCIA DE MANUTENÇÃO	42601001	29/09/2000	51831	CADEIRA FIXA MADEIRA ESTOFADO VINIL	CAPITALIZED	11183	13201007.00	133,44
1	1006	CELULA APOIO	11003	GERENCIA DE MANUTENÇÃO	42601001	29/09/2000	51832	ESTANTE ACO COM 6 PRATELEIRAS - 092X030	CAPITALIZED	2433	13201007.00	179,00
1	1006	CELULA APOIO	11003	GERENCIA DE MANUTENÇÃO	42601001	29/09/2000	51833	ESTANTE ACO COM 6 PRATELEIRAS - 092X030	CAPITALIZED	2474	13201007.00	179,00
1	1006	CELULA APOIO	11003	GERENCIA DE MANUTENÇÃO	42601001	29/09/2000	51834	CADEIRA FIXA MADEIRA ESTOFADO VINIL	CAPITALIZED	11230	13201007.00	133,44
1	1006	CELULA APOIO	11003	GERENCIA DE MANUTENÇÃO	42601001	29/09/2000	51835	LIXEIRA METÁLICA C/ 2 PORTAS 4 JANELAS MA	CAPITALIZED	15464	13201007.00	276,11
1	1006	CELULA APOIO	11003	GERENCIA DE MANUTENÇÃO	42601001	29/09/2000	51836	LIXEIRA METÁLICA C/ 2 PORTAS 4 JANELAS VE	CAPITALIZED	15739	13201007.00	276,11
1	1006	CELULA APOIO	11003	GERENCIA DE MANUTENÇÃO	42601001	29/09/2000	51837	LIXEIRA METÁLICA C/ 2 PORTAS 4 JANELAS AZ	CAPITALIZED	15419	13201007.00	276,11
1	1006	CELULA APOIO	11003	GERENCIA DE MANUTENÇÃO	42601001	29/09/2000	51838	LIXEIRA METÁLICA C/ 2 PORTAS 4 JANELAS CI	CAPITALIZED	15672	13201007.00	276,11
1	1006	CELULA APOIO	11003	GERENCIA DE MANUTENÇÃO	42601001	29/09/2000	51839	LIXEIRA METÁLICA C/ 2 PORTAS 4 JANELAS AN	CAPITALIZED	15515	13201007.00	276,11
1	1006	CELULA APOIO	11003	GERENCIA DE MANUTENÇÃO	42601001	29/09/2000	51840	LIXEIRA METÁLICA C/ 2 PORTAS 4 JANELAS CI	CAPITALIZED	15563	13201007.00	276,11
1	1006	CELULA APOIO	11003	GERENCIA DE MANUTENÇÃO	42601001	29/09/2000	51841	APARELHO TELEFONE - ERICSSON - MD110	CAPITALIZED	14202	13201007.00	115,44
1	1006	CELULA APOIO	11003	GERENCIA DE MANUTENÇÃO	42601001	29/09/2000	51842	CADEIRA FIXA MADEIRA ESTOFADO VINIL	CAPITALIZED	5453	13201007.00	133,44
1	1006	CELULA APOIO	11003	GERENCIA DE MANUTENÇÃO	42601001	29/09/2000	51843	CADEIRA FIXA COM BRACOS ESTOFADO VERM	CAPITALIZED	6043	13201007.00	552,24
1	1006	CELULA APOIO	11003	GERENCIA DE MANUTENÇÃO	42601001	29/09/2000	51844	PROJETOR - IWERFS - 12597	CAPITALIZED	6406	13201007.00	1.610,00
1	1006	CELULA APOIO	11003	GERENCIA DE MANUTENÇÃO	42601001	29/09/2000	51845	CADEIRA FIXA MADEIRA ESTOFADO VINIL	CAPITALIZED	8853	13201007.00	133,44
1	1006	CELULA APOIO	11003	GERENCIA DE MANUTENÇÃO	42601001	29/09/2000	51846	CADEIRA FIXA MADEIRA ESTOFADO VINIL	CAPITALIZED	1827	13201007.00	133,44
1	1006	CELULA APOIO	11003	GERENCIA DE MANUTENÇÃO	42601001	29/09/2000	51847	CADEIRA FIXA MADEIRA ESTOFADO VINIL	CAPITALIZED	1840	13201007.00	133,44
1	1006	CELULA APOIO	11003	GERENCIA DE MANUTENÇÃO	42601001	29/09/2000	51848	CADEIRA FIXA MADEIRA ESTOFADO VINIL	CAPITALIZED	1849	13201007.00	133,44
1	1006	CELULA APOIO	11003	GERENCIA DE MANUTENÇÃO	42601001	29/09/2000	51849	CADEIRA FIXA MADEIRA ESTOFADO VINIL	CAPITALIZED	8835	13201007.00	133,44
1	1006	CELULA APOIO	11003	GERENCIA DE MANUTENÇÃO	42601001	29/09/2000	51850	CADEIRA FIXA MADEIRA ESTOFADO VINIL	CAPITALIZED	8844	13201007.00	133,44
1	1006	CELULA APOIO	11003	GERENCIA DE MANUTENÇÃO	42601001	29/09/2000	51851	CADEIRA FIXA MADEIRA ESTOFADO VINIL	CAPITALIZED	8887	13201007.00	133,44
1	1006	CELULA APOIO	11003	GERENCIA DE MANUTENÇÃO	42601001	29/09/2000	51852	LIXEIRA METÁLICA C/ 1 PORTA 2 JANELAS AM	CAPITALIZED	15539	13201007.00	230,00
1	1006	CELULA APOIO	11003	GERENCIA DE MANUTENÇÃO	42601001	29/09/2000	51853	LIXEIRA METÁLICA C/ 2 PORTAS 4 JANELAS CI	CAPITALIZED	15554	13201007.00	276,11
1	1006	CELULA APOIO	11003	GERENCIA DE MANUTENÇÃO	42601001	29/09/2000	51854	LIXEIRA METÁLICA C/ 2 PORTAS 4 JANELAS CI	CAPITALIZED	15567	13201007.00	276,11
1	1006	CELULA APOIO	11003	GERENCIA DE MANUTENÇÃO	42601001	29/09/2000	51855	LIXEIRA METÁLICA C/ 2 PORTAS 4 JANELAS VE	CAPITALIZED	15584	13201007.00	276,11
1	1006	CELULA APOIO	11003	GERENCIA DE MANUTENÇÃO	42601001	29/09/2000	51856	LIXEIRA METÁLICA C/ 2 PORTAS 4 JANELAS VE	CAPITALIZED	15589	13201007.00	276,11
1	1006	CELULA APOIO	11003	GERENCIA DE MANUTENÇÃO	42601001	29/09/2000	51857	LIXEIRA METÁLICA C/ 2 PORTAS 4 JANELAS VE	CAPITALIZED	15594	13201007.00	276,11
1	1006	CELULA APOIO	11003	GERENCIA DE MANUTENÇÃO	42601001	29/09/2000	51858	LIXEIRA METÁLICA C/ 2 PORTAS 4 JANELAS VE	CAPITALIZED	15611	13201007.00	276,11

fls. 98711
Este documento é cópia do original, assinado digitalmente por CAMILA APARECIDA DIAS JIMA e Tribunal de Justica de Sao Paulo, protocolado em 04/03/2019 às 20:56 , sob o número WMS19700053040
Para conferir o original, acesse o site https://esaj.tjsp.jus.br/pastadigital/pg/abrirConferenciaDocumento.do, informe o processo 1002265-62.2016.8.26.0659 e código 4488B7B.

1	1006	CELULA APOIO	11003	GERENCIA DE MANUTENÇÃO	42601001	29/09/2000	51859	LIXEIRA METÁLICA C/ 2 PORTAS 4 JANELAS VE	CAPITALIZED	15616	13201007.00	276,11
1	1006	CELULA APOIO	11003	GERENCIA DE MANUTENÇÃO	42601001	29/09/2000	51860	LIXEIRA METÁLICA C/ 2 PORTAS 4 JANELAS VE	CAPITALIZED	15623	13201007.00	276,11
1	1006	CELULA APOIO	11003	GERENCIA DE MANUTENÇÃO	42601001	29/09/2000	51861	LIXEIRA METÁLICA C/ 2 PORTAS 4 JANELAS CI	CAPITALIZED	15668	13201007.00	276,11
1	1006	CELULA APOIO	11003	GERENCIA DE MANUTENÇÃO	42601001	29/09/2000	51862	LIXEIRA METÁLICA C/ 2 PORTAS 4 JANELAS CI	CAPITALIZED	15679	13201007.00	276,11
1	1006	CELULA APOIO	11003	GERENCIA DE MANUTENÇÃO	42601001	29/09/2000	51863	LIXEIRA METÁLICA C/ 2 PORTAS 4 JANELAS VE	CAPITALIZED	15707	13201007.00	276,11
1	1006	CELULA APOIO	11003	GERENCIA DE MANUTENÇÃO	42601001	29/09/2000	51864	LIXEIRA METÁLICA C/ 2 PORTAS 4 JANELAS VE	CAPITALIZED	15729	13201007.00	276,11
1	1006	CELULA APOIO	11003	GERENCIA DE MANUTENÇÃO	42601001	29/09/2000	51865	LIXEIRA METÁLICA C/ 2 PORTAS 4 JANELAS VE	CAPITALIZED	15742	13201007.00	276,11
1	1006	CELULA APOIO	11003	GERENCIA DE MANUTENÇÃO	42601001	29/09/2000	51866	LIXEIRA METÁLICA C/ 2 PORTAS 4 JANELAS VE	CAPITALIZED	15752	13201007.00	276,11
1	1006	CELULA APOIO	11003	GERENCIA DE MANUTENÇÃO	42601001	29/09/2000	51867	NO BREAK - SMS - SM-700	CAPITALIZED	6108	13201007.00	299,11
1	1006	CELULA APOIO	11003	GERENCIA DE MANUTENÇÃO	42601001	29/09/2000	51868	BALCAO DEA ACO INOX PARA GELADOS - 2,60	CAPITALIZED	11434	13201007.00	1.564,83
1	1006	CELULA APOIO	11003	GERENCIA DE MANUTENÇÃO	42601001	29/09/2000	51869	CADEIRA FIXA MADEIRA ESTOFADO VINIL	CAPITALIZED	8815	13201007.00	133,45
1	1006	CELULA APOIO	11003	GERENCIA DE MANUTENÇÃO	42601001	29/09/2000	51870	CADEIRA FIXA MADEIRA ESTOFADO VINIL	CAPITALIZED	8923	13201007.00	133,45
1	1006	CELULA APOIO	11003	GERENCIA DE MANUTENÇÃO	42601001	29/09/2000	51871	APARELHO AR CONDICIONADOICIONADO - SP	CAPITALIZED	1518	13201007.00	1.288,52
1	1006	CELULA APOIO	11003	GERENCIA DE MANUTENÇÃO	42601001	29/09/2000	51872	CADEIRA FIXA MADEIRA ESTOFADO VINIL	CAPITALIZED	1525	13201007.00	133,45
1	1006	CELULA APOIO	11003	GERENCIA DE MANUTENÇÃO	42601001	29/09/2000	51873	ESTANTE ACO COM 6 PRATELEIRAS - 092X040	CAPITALIZED	1534	13201007.00	179,47
1	1006	CELULA APOIO	11003	GERENCIA DE MANUTENÇÃO	42601001	29/09/2000	51874	CADEIRA FIXA MADEIRA ESTOFADO VINIL	CAPITALIZED	1792	13201007.00	133,45
1	1006	CELULA APOIO	11003	GERENCIA DE MANUTENÇÃO	42601001	29/09/2000	51875	CADEIRA FIXA MADEIRA ESTOFADO VINIL	CAPITALIZED	2240	13201007.00	133,45
1	1006	CELULA APOIO	11003	GERENCIA DE MANUTENÇÃO	42601001	29/09/2000	51876	CADEIRA FIXA MADEIRA ESTOFADO VINIL	CAPITALIZED	2314	13201007.00	133,45
1	1006	CELULA APOIO	11003	GERENCIA DE MANUTENÇÃO	42601001	29/09/2000	51877	CADEIRA FIXA MADEIRA ESTOFADO VINIL	CAPITALIZED	2319	13201007.00	133,45
1	1006	CELULA APOIO	11003	GERENCIA DE MANUTENÇÃO	42601001	29/09/2000	51878	ESTANTE ACO COM 6 PRATELEIRAS - 092X030	CAPITALIZED	2401	13201007.00	179,47
1	1006	CELULA APOIO	11003	GERENCIA DE MANUTENÇÃO	42601001	29/09/2000	51879	CADEIRA FIXA COM BRACOS ESTOFADO VERM	CAPITALIZED	2851	13201007.00	552,22
1	1006	CELULA APOIO	11003	GERENCIA DE MANUTENÇÃO	42601001	29/09/2000	51880	BANCO MADEIRA PARA PLATEIA	CAPITALIZED	3204	13201007.00	312,93
1	1006	CELULA APOIO	11003	GERENCIA DE MANUTENÇÃO	42601001	29/09/2000	51881	CADEIRA FIXA ESTRUTURA DE FERRO	CAPITALIZED	3237	13201007.00	142,66
1	1006	CELULA APOIO	11003	GERENCIA DE MANUTENÇÃO	42601001	29/09/2000	51882	CADEIRA FIXA COM BRACOS ESTOFADO VERM	CAPITALIZED	3854	13201007.00	552,22
1	1006	CELULA APOIO	11003	GERENCIA DE MANUTENÇÃO	42601001	29/09/2000	51883	CADEIRA FIXA COM BRACOS ESTOFADO VERM	CAPITALIZED	6065	13201007.00	552,22
1	1006	CELULA APOIO	11003	GERENCIA DE MANUTENÇÃO	42601001	29/09/2000	51884	CARRINHO ACO INOX PARA BANDEJAS - GAST	CAPITALIZED	6083	13201007.00	322,13
1	1006	CELULA APOIO	11003	GERENCIA DE MANUTENÇÃO	42601001	29/09/2000	51885	BANCADA ACO INOX COM 1 CUBA - GASTRYN	CAPITALIZED	6093	13201007.00	1.058,43
1	1006	CELULA APOIO	11003	GERENCIA DE MANUTENÇÃO	42601001	29/09/2000	51886	BANCO DE MADEIRA PARA PUBLICO	CAPITALIZED	12059	13201007.00	276,11
1	1006	CELULA APOIO	11003	GERENCIA DE MANUTENÇÃO	42601001	29/09/2000	51887	BANCO DE MADEIRA PARA PUBLICO	CAPITALIZED	12064	13201007.00	276,11
1	1006	CELULA APOIO	11003	GERENCIA DE MANUTENÇÃO	42601001	29/09/2000	51888	MESA MADEIRA PARA PUBLICO	CAPITALIZED	12068	13201007.00	184,07
1	1006	CELULA APOIO	11003	GERENCIA DE MANUTENÇÃO	42601001	29/09/2000	51889	CADEIRA FIXA ESTRUTURA FERRO ASSENTO M	CAPITALIZED	12090	13201007.00	142,66
1	1006	CELULA APOIO	11003	GERENCIA DE MANUTENÇÃO	42601001	29/09/2000	51890	CADEIRA FIXA ESTRUTURA FERRO ASSENTO M	CAPITALIZED	12095	13201007.00	142,66
1	1006	CELULA APOIO	11003	GERENCIA DE MANUTENÇÃO	42601001	29/09/2000	51891	MESA ESTRUTURA FERRO COM TAMPO GRAN	CAPITALIZED	12120	13201007.00	276,11
1	1006	CELULA APOIO	11003	GERENCIA DE MANUTENÇÃO	42601001	29/09/2000	51892	CADEIRA FIXA MADEIRA	CAPITALIZED	12127	13201007.00	110,44
1	1006	CELULA APOIO	11003	GERENCIA DE MANUTENÇÃO	42601001	29/09/2000	51893	MESA COM ESTRUTURA DE FERRO COM TAM	CAPITALIZED	11345	13201007.00	276,11
1	1006	CELULA APOIO	11003	GERENCIA DE MANUTENÇÃO	42601001	29/09/2000	51894	MESA COM ESTRUTURA DE FERRO COM TAM	CAPITALIZED	11358	13201007.00	276,11
1	1006	CELULA APOIO	11003	GERENCIA DE MANUTENÇÃO	42601001	29/09/2000	51895	CADEIRA FIXA MADEIRA ESTOFADO VINIL	CAPITALIZED	11380	13201007.00	133,45
1	1006	CELULA APOIO	11003	GERENCIA DE MANUTENÇÃO	42601001	29/09/2000	51896	TELEVISOR 21 - PANASONIC	CAPITALIZED	12013	13201007.00	285,[illegible]
1	1006	CELULA APOIO	11003	GERENCIA DE MANUTENÇÃO	42601001	29/09/2000	51897	CAIXA DE SOM	CAPITALIZED	12031	13201007.00	368,[illegible]
1	1006	CELULA APOIO	11003	GERENCIA DE MANUTENÇÃO	42601001	29/09/2000	51898	LUZ DE EMERGENCIA - UNILAMP	CAPITALIZED	12036	13201007.00	322,13
1	1006	CELULA APOIO	11003	GERENCIA DE MANUTENÇÃO	42601001	29/09/2000	51899	APARELHO DE AUDIO - MCD-110	CAPITALIZED	12041	13201007.00	317,53
1	1006	CELULA APOIO	11003	GERENCIA DE MANUTENÇÃO	42601001	29/09/2000	51900	CADEIRA FIXA ESTRUTURA DE FERRO	CAPITALIZED	13520	13201007.00	138,06
1	1006	CELULA APOIO	11003	GERENCIA DE MANUTENÇÃO	42601001	29/09/2000	51901	CADEIRA FIXA ESTRUTURA DE FERRO	CAPITALIZED	13525	13201007.00	142,66
1	1006	CELULA APOIO	11003	GERENCIA DE MANUTENÇÃO	42601001	29/09/2000	51902	CADEIRA FIXA ESTRUTURA DE FERRO	CAPITALIZED	13530	13201007.00	138,06
1	1006	CELULA APOIO	11003	GERENCIA DE MANUTENÇÃO	42601001	29/09/2000	51903	CADEIRA FIXA ESTRUTURA DE FERRO	CAPITALIZED	13535	13201007.00	138,06
1	1006	CELULA APOIO	11003	GERENCIA DE MANUTENÇÃO	42601001	29/09/2000	51904	MESA FIXA TAMPO GRANITO - 1,20X075X080	CAPITALIZED	13552	13201007.00	276,11
1	1006	CELULA APOIO	11003	GERENCIA DE MANUTENÇÃO	42601001	29/09/2000	51905	NOBREAK -SMS - SM700	CAPITALIZED	13427	13201007.00	299,11
1	1006	CELULA APOIO	11003	GERENCIA DE MANUTENÇÃO	42601001	29/09/2000	51906	ESTUFA ACO INOX COM DEPURADOR - 080X0	CAPITALIZED	13434	13201007.00	1.150,46
1	1006	CELULA APOIO	11003	GERENCIA DE MANUTENÇÃO	42601001	29/09/2000	51907	CAMARA FRIGORIFICA - RESFRIADA - SÃO RAF	CAPITALIZED	13453	13201007.00	2.577,04
1	1006	CELULA APOIO	11003	GERENCIA DE MANUTENÇÃO	42601001	29/09/2000	51908	EVAPORADOR COM 2 VENTILADORES - MCQU	CAPITALIZED	13458	13201007.00	1.748,0[illegible]
1	1006	CELULA APOIO	11003	GERENCIA DE MANUTENÇÃO	42601001	29/09/2000	51909	CARRINHO ACO INOX PARA BANDEJAS	CAPITALIZED	13464	13201007.00	322,13
1	1006	CELULA APOIO	11003	GERENCIA DE MANUTENÇÃO	42601001	29/09/2000	51910	CADEIRA FIXA ESTRUTURA DE FERRO	CAPITALIZED	13491	13201007.00	138,06
1	1006	CELULA APOIO	11003	GERENCIA DE MANUTENÇÃO	42601001	29/09/2000	51911	CADEIRA FIXA ESTRUTURA DE FERRO	CAPITALIZED	13496	13201007.00	138,06
1	1006	CELULA APOIO	11003	GERENCIA DE MANUTENÇÃO	42601001	29/09/2000	51912	CADEIRA FIXA ESTRUTURA DE FERRO	CAPITALIZED	13501	13201007.00	138,06
1	1006	CELULA APOIO	11003	GERENCIA DE MANUTENÇÃO	42601001	29/09/2000	51913	CADEIRA FIXA ESTRUTURA DE FERRO	CAPITALIZED	13506	13201007.00	138,06
1	1006	CELULA APOIO	11003	GERENCIA DE MANUTENÇÃO	42601001	29/09/2000	51914	LUZ DE EMERGENCIA	CAPITALIZED	14266B	13201007.00	322,13
1	1006	CELULA APOIO	11003	GERENCIA DE MANUTENÇÃO	42601001	29/09/2000	51915	CAIXA DE SOM - GIII SYSTEMS	CAPITALIZED	14278	13201007.00	1.150,46
1	1006	CELULA APOIO	11003	GERENCIA DE MANUTENÇÃO	42601001	29/09/2000	51916	LIXEIRA METÁLICA C/ 2 PORTAS 4 JANELAS AZ	CAPITALIZED	15414	13201007.00	276,11
1	1006	CELULA APOIO	11003	GERENCIA DE MANUTENÇÃO	42601001	29/09/2000	51917	LIXEIRA METÁLICA C/ 2 PORTAS 4 JANELAS AZ	CAPITALIZED	15428	13201007.00	276,11
1	1006	CELULA APOIO	11003	GERENCIA DE MANUTENÇÃO	42601001	29/09/2000	51918	LIXEIRA METÁLICA C/ 2 PORTAS 4 JANELAS MA	CAPITALIZED	15442	13201007.00	276,11
1	1006	CELULA APOIO	11003	GERENCIA DE MANUTENÇÃO	42601001	29/09/2000	51919	LIXEIRA METÁLICA C/ 2 PORTAS 4 JANELAS MA	CAPITALIZED	15472	13201007.00	276,11
1	1006	CELULA APOIO	11003	GERENCIA DE MANUTENÇÃO	42601001	29/09/2000	51920	LIXEIRA METÁLICA C/ 2 PORTAS 4 JANELAS AN	CAPITALIZED	15480	13201007.00	276,11
1	1006	CELULA APOIO	11003	GERENCIA DE MANUTENÇÃO	42601001	29/09/2000	51921	LIXEIRA METÁLICA C/ 2 PORTAS 4 JANELAS AN	CAPITALIZED	15504	13201007.00	276,11
1	1006	CELULA APOIO	11003	GERENCIA DE MANUTENÇÃO	42601001	29/09/2000	51922	APARELHO FAX - PANASONIC - KX	CAPITALIZED	7676	13201007.00	317,53
1	1006	CELULA APOIO	11003	GERENCIA DE MANUTENÇÃO	42601001	29/09/2000	51923	LIXEIRA METÁLICA C/ 2 PORTAS 4 JANELAS CI	CAPITALIZED	15645	13201007.00	276,11
1	1006	CELULA APOIO	11003	GERENCIA DE MANUTENÇÃO	42601001	29/09/2000	51924	ESTANTE ACO COM 5 PRATELEIRAS	CAPITALIZED	1519519456	13201007.00	174,87
1	1006	CELULA APOIO	11003	GERENCIA DE MANUTENÇÃO	42601001	30/11/1999	51925	APARELHO TELEFONE - ERICSSON - MD110	CAPITALIZED	14201	13201007.00	115,03
1	1006	CELULA APOIO	11003	GERENCIA DE MANUTENÇÃO	42601001	30/11/1999	51926	CADEIRA FIXA ESTRUTURA DE FERRO	CAPITALIZED	2904	13201007.00	142,66
1	1006	CELULA APOIO	11003	GERENCIA DE MANUTENÇÃO	42601001	30/11/1999	51927	MESA MADEIRA - 1,80X050X080	CAPITALIZED	6457	13201007.00	225,49
1	1006	CELULA APOIO	11003	GERENCIA DE MANUTENÇÃO	42601001	30/11/1999	51928	MESA MADEIRA PARA MICRO 085X045X085	CAPITALIZED	6461	13201007.00	161,06
1	1006	CELULA APOIO	11003	GERENCIA DE MANUTENÇÃO	42601001	30/11/1999	51929	LIXEIRA METÁLICA C/ 2 PORTAS 4 JANELAS CI	CAPITALIZED	15650	13201007.00	276,11
1	1006	CELULA APOIO	11003	GERENCIA DE MANUTENÇÃO	42601001	30/11/1999	51930	MESA MADEIRA FORMICA 72X78X71 PARA M	CAPITALIZED	14384	13201007.00	161,06
1	1006	CELULA APOIO	11003	GERENCIA DE MANUTENÇÃO	42601001	30/11/1999	51931	BANCO MADEIRA PARA PLATEIA	CAPITALIZED	2905	13201007.00	312,93
1	1006	CELULA APOIO	11003	GERENCIA DE MANUTENÇÃO	42601001	30/11/1999	51932	BANCO MADEIRA PARA PLATEIA	CAPITALIZED	2906	13201007.00	312,93
1	1006	CELULA APOIO	11003	GERENCIA DE MANUTENÇÃO	42601001	30/11/1999	51933	CADEIRA FIXA ESTRUTURA DE FERRO	CAPITALIZED	2907	13201007.00	142,66
1	1006	CELULA APOIO	11003	GERENCIA DE MANUTENÇÃO	42601001	30/11/1999	51934	CADEIRA FIXA COM BRACOS ESTOFADO VERM	CAPITALIZED	6069	13201007.00	552,22
1	1006	CELULA APOIO	11003	GERENCIA DE MANUTENÇÃO	42601001	30/11/1999	51935	CADEIRA FIXA MADEIRA ESTOFADO VINIL	CAPITALIZED	11374	13201007.00	133,45
1	1006	CELULA APOIO	11003	GERENCIA DE MANUTENÇÃO	42601001	30/11/1999	51936	CADEIRA FIXA MADEIRA ESTOFADO VINIL	CAPITALIZED	11381	13201007.00	133,45
1	1006	CELULA APOIO	11003	GERENCIA DE MANUTENÇÃO	42601001	30/11/1999	51937	LIXEIRA METÁLICA C/ 2 PORTAS 4 JANELAS VE	CAPITALIZED	15542	13201007.00	276,11
1	1006	CELULA APOIO	11003	GERENCIA DE MANUTENÇÃO	42601001	30/11/1999	51938	LIXEIRA METÁLICA C/ 2 PORTAS 4 JANELAS VE	CAPITALIZED	15704	13201007.00	276,11
1	1006	CELULA APOIO	11003	GERENCIA DE MANUTENÇÃO	42601001	30/11/1999	51939	CUBA ACO INOX PARA GELADOS COM 2 PRAT	CAPITALIZED	11439	13201007.00	690,28
1	1006	CELULA APOIO	11003	GERENCIA DE MANUTENÇÃO	42601001	30/11/1999	51940	MESA ACO INOX - 1,00X080X085	CAPITALIZED	11440	13201007.00	276,11
1	1006	CELULA APOIO	11003	GERENCIA DE MANUTENÇÃO	42601001	30/11/1999	51941	LIXEIRA METÁLICA C/ 2 PORTAS 4 JANELAS VE	CAPITALIZED	15738	13201007.00	276,11
1	1006	CELULA APOIO	11003	GERENCIA DE MANUTENÇÃO	42601001	30/11/1999	51942	LIXEIRA METÁLICA C/ 2 PORTAS 4 JANELAS AN	CAPITALIZED	15521	13201007.00	276,11
1	1006	CELULA APOIO	11003	GERENCIA DE MANUTENÇÃO	42601001	30/11/1999	51943	CADEIRA GIRATORIA COM BRACOS ESTOFADO	CAPITALIZED	8278	13201007.00	197,48
1	1006	CELULA APOIO	11003	GERENCIA DE MANUTENÇÃO	42601001	30/11/1999	51944	CAIXA DE SOM - SELENIUM SPM 1202	CAPITALIZED	11456	13201007.00	230,09
1	1006	CELULA APOIO	11003	GERENCIA DE MANUTENÇÃO	42601001	30/11/1999	51945	CAIXA DE SOM - SELENIUM SPM 1202	CAPITALIZED	11457	13201007.00	230,09
1	1006	CELULA APOIO	11003	GERENCIA DE MANUTENÇÃO	42601001	30/11/1999	51946	CAIXA DE SOM - SELENIUM SPM 1202	CAPITALIZED	11458	13201007.00	230,09
1	1006	CELULA APOIO	11003	GERENCIA DE MANUTENÇÃO	42601001	30/11/1999	51947	CAIXA DE SOM - SELENIUM SPM 1202	CAPITALIZED	11459	13201007.00	230,09
1	1006	CELULA APOIO	11003	GERENCIA DE MANUTENÇÃO	42601001	30/11/1999	51948	LUZ DE EMERGENCIA - UNILAMP	CAPITALIZED	11461	13201007.00	322,13
1	1006	CELULA APOIO	11003	GERENCIA DE MANUTENÇÃO	42601001	30/11/1999	51949	SCRULLER - CHOMA	CAPITALIZED	2835	13201007.00	414,17
1	1006	CELULA APOIO	11003	GERENCIA DE MANUTENÇÃO	42601001	30/11/1999	51950	BANCO MADEIRA PARA PLATEIA	CAPITALIZED	2946	13201007.00	312,93
1	1006	CELULA APOIO	11003	GERENCIA DE MANUTENÇÃO	42601001	30/11/1999	51951	BANCO MADEIRA PARA PLATEIA	CAPITALIZED	2947	13201007.00	312,93
1	1006	CELULA APOIO	11003	GERENCIA DE MANUTENÇÃO	42601001	30/11/1999	51952	CADEIRA FIXA COM BRACOS ESTOFADO VERM	CAPITALIZED	3864	13201007.00	552,22
1	1006	CELULA APOIO	11003	GERENCIA DE MANUTENÇÃO	42601001	30/11/1999	51953	MESA MADEIRA	CAPITALIZED	5041	13201007.00	207,08
1	1006	CELULA APOIO	11003	GERENCIA DE MANUTENÇÃO	42601001	30/11/1999	51954	LUZ DE EMERGENCIA - UNILAMP	CAPITALIZED	11462	13201007.00	322,13
1	1006	CELULA APOIO	11003	GERENCIA DE MANUTENÇÃO	42601001	30/11/1999	51955	LUZ DE EMERGENCIA - UNILAMP	CAPITALIZED	11463	13201007.00	322,13
1	1006	CELULA APOIO	11003	GERENCIA DE MANUTENÇÃO	42601001	30/11/1999	51956	BALCAO MADEIRA COM TAMPO GRANITO EM	CAPITALIZED	14238	13201007.00	2.438,08
1	1006	CELULA APOIO	11003	GERENCIA DE MANUTENÇÃO	42601001	30/11/1999	51957	BANCADA MADEIRA - 2,40X060X1,10	CAPITALIZED	14274	13201007.00	506,[illegible]
1	1006	CELULA APOIO	11003	GERENCIA DE MANUTENÇÃO	42601001	30/11/1999	51958	LIXEIRA METÁLICA C/ 2 PORTAS 4 JANELAS AN	CAPITALIZED	15532	13201007.00	276,11
1	1006	CELULA APOIO	11003	GERENCIA DE MANUTENÇÃO	42601001	30/11/1999	51959	LIXEIRA METÁLICA C/ 2 PORTAS 4 JANELAS VE	CAPITALIZED	15637	13201007.00	276,11
1	1006	CELULA APOIO	11003	GERENCIA DE MANUTENÇÃO	42601001	30/11/1999	51960	ESTANTE ACO COM 6 PRATELEIRAS - 1,50X06	CAPITALIZED	6018	13201007.00	179,47
1	1006	CELULA APOIO	11003	GERENCIA DE MANUTENÇÃO	42601001	30/11/1999	51961	APARELHO DVD - MAGNAVOX - MDU 434	CAPITALIZED	8320	13201007.00	345,14
1	1006	CELULA APOIO	11003	GERENCIA DE MANUTENÇÃO	42601001	30/11/1999	51962	RETIFICADOR DE PABX - 220 - PROTECO	CAPITALIZED	9791	13201007.00	2.208,89
1	1006	CELULA APOIO	11003	GERENCIA DE MANUTENÇÃO	42601001	30/11/1999	51963	REFLETOR ELIPTICO STRAND LIGHTING	CAPITALIZED	14233	13201007.00	1.058,43
1	1006	CELULA APOIO	11003	GERENCIA DE MANUTENÇÃO	42601001	30/11/1999	51964	LIXEIRA METÁLICA C/ 2 PORTAS 4 JANELAS AZ	CAPITALIZED	15403	13201007.00	276,11
1	1006	CELULA APOIO	11003	GERENCIA DE MANUTENÇÃO	42601001	30/11/1999	51965	LIXEIRA METÁLICA C/ 2 PORTAS 4 JANELAS AZ	CAPITALIZED	15424	13201007.00	276,11
1	1006	CELULA APOIO	11003	GERENCIA DE MANUTENÇÃO	42601001	30/11/1999	51966	LIXEIRA METÁLICA C/ 2 PORTAS 4 JANELAS VE	CAPITALIZED	15766	13201007.00	276,11
1	1006	CELULA APOIO	11003	GERENCIA DE MANUTENÇÃO	42601001	30/11/1999	51967	CUBA ACO INOX PARA GELADOS COM 2 PRAT	CAPITALIZED	11441	13201007.00	690,28
1	1006	CELULA APOIO	11003	GERENCIA DE MANUTENÇÃO	42601001	30/11/1999	51968	CADEIRA FIXA MADEIRA ESTOFADO VINIL	CAPITALIZED	9007	13201007.00	133,45
1	1006	CELULA APOIO	11003	GERENCIA DE MANUTENÇÃO	42601001	30/11/1999	51969	MESA ACO INOX - 1,00X080X085	CAPITALIZED	11442	13201007.00	276,11
1	1006	CELULA APOIO	11003	GERENCIA DE MANUTENÇÃO	42601001	30/11/1999	51970	BANCO MADEIRA PARA PLATEIA	CAPITALIZED	2909	13201007.00	312,93
1	1006	CELULA APOIO	11003	GERENCIA DE MANUTENÇÃO	42601001	30/11/1999	51971	CADEIRA FIXA ESTRUTURA POLIPROPILENO	CAPITALIZED	2910	13201007.00	142,66
1	1006	CELULA APOIO	11003	GERENCIA DE MANUTENÇÃO	42601001	30/11/1999	51972	CADEIRA FIXA MADEIRA ESTOFADO VINIL	CAPITALIZED	11218	13201007.00	133,45
1	1006	CELULA APOIO	11003	GERENCIA DE MANUTENÇÃO	42601001	30/11/1999	51973	MESA COM ESTRUTURA DE FERRO COM TAM	CAPITALIZED	11347	13201007.00	276,11
1	1006	CELULA APOIO	11003	GERENCIA DE MANUTENÇÃO	42601001	30/11/1999	51974	MESA COM ESTRUTURA DE FERRO COM TAM	CAPITALIZED	11348	13201007.00	276,11
1	1006	CELULA APOIO	11003	GERENCIA DE MANUTENÇÃO	42601001	30/11/1999	51975	MESA COM ESTRUTURA DE FERRO COM TAM	CAPITALIZED	11349	13201007.00	276,11
1	1006	CELULA APOIO	11003	GERENCIA DE MANUTENÇÃO	42601001	30/11/1999	51976	FORNO TIPO BROILLER - NIECO	CAPITALIZED	11443	13201007.00	2.715,58
1	1006	CELULA APOIO	11003	GERENCIA DE MANUTENÇÃO	42601001	30/11/1999	51977	RACK ACO ALTO COM 1 PORTA DE VIDRO PAR	CAPITALIZED	14239	13201007.00	552,22
1	1006	CELULA APOIO	11003	GERENCIA DE MANUTENÇÃO	42601001	30/11/1999	51978	RACK ACO ALTO COM 1 PORTA DE VIDRO PAR	CAPITALIZED	14240	13201007.00	552,22
1	1006	CELULA APOIO	11003	GERENCIA DE MANUTENÇÃO	42601001	30/11/1999	51979	CADEIRA FIXA MADEIRA ESTOFADO VINIL	CAPITALIZED	11229	13201007.00	133,45
1	1006	CELULA APOIO	11003	GERENCIA DE MANUTENÇÃO	42601001	30/11/1999	51980	CADEIRA FIXA MADEIRA ESTOFADO VINIL	CAPITALIZED	11231	13201007.00	133,45
1	1006	CELULA APOIO	11003	GERENCIA DE MANUTENÇÃO	42601001	30/11/1999	51981	CADEIRA FIXA MADEIRA ESTOFADO VINIL	CAPITALIZED	11232	13201007.00	133,45
1	1006	CELULA APOIO	11003	GERENCIA DE MANUTENÇÃO	42601001	30/11/1999	51982	CADEIRA FIXA MADEIRA ESTOFADO VINIL	CAPITALIZED	11233	13201007.00	133,45
1	1006	CELULA APOIO	11003	GERENCIA DE MANUTENÇÃO	42601001	30/11/1999	51983	CADEIRA FIXA MADEIRA ESTOFADO VINIL	CAPITALIZED	11234	13201007.00	133,45
1	1006	CELULA APOIO	11003	GERENCIA DE MANUTENÇÃO	42601001	30/11/1999	51984	CADEIRA FIXA MADEIRA ESTOFADO VINIL	CAPITALIZED	11235	13201007.00	133,45
1	1006	CELULA APOIO	11003	GERENCIA DE MANUTENÇÃO	42601001	30/11/1999	51985	CADEIRA FIXA MADEIRA ESTOFADO VINIL	CAPITALIZED	11236	13201007.00	133,45

Este documento é cópia do original, assinado digitalmente por CAMILA APARECIDA DIAS LIMA e Tribunal de Justiça do Estado de São Paulo, protocolado em 01/03/2019 às 20:55, sob o número WJMJ19700530040.
Para conferir o original, acesse o site https://esaj.tjsp.jus.br/pastadigital/pg/abrirConferenciaDocumento.do, informe o processo 1002265-62.2016.8.26.0659 e código 4488B7B.

1	1006	CELULA APOIO	11003	GERENCIA DE MANUTENÇÃO	42601001	30/11/1999	51986	CADEIRA FIXA MADEIRA ESTOFADO VINIL	CAPITALIZED	11239	13201007.00	133,45
1	1006	CELULA APOIO	11003	GERENCIA DE MANUTENÇÃO	42601001	30/11/1999	51987	LIXEIRA METÁLICA C/ 2 PORTAS 4 JANELAS VE	CAPITALIZED	15724	13201007.00	276,11
1	1006	CELULA APOIO	11003	GERENCIA DE MANUTENÇÃO	42601001	30/11/1999	51988	BANCO MADEIRA PARA PLATEIA	CAPITALIZED	2944	13201007.00	312,93
1	1006	CELULA APOIO	11003	GERENCIA DE MANUTENÇÃO	42601001	30/11/1999	51989	FORNO TIPO BROILLER - NIECO	CAPITALIZED	11444	13201007.00	2.715,09
1	1006	CELULA APOIO	11003	GERENCIA DE MANUTENÇÃO	42601001	30/11/1999	51990	CADEIRA FIXA MADEIRA ESTOFADO VINIL	CAPITALIZED	1451	13201007.00	133,45
1	1006	CELULA APOIO	11003	GERENCIA DE MANUTENÇÃO	42601001	30/11/1999	51991	CADEIRA FIXA MADEIRA ESTOFADO VINIL	CAPITALIZED	1455	13201007.00	133,45
1	1006	CELULA APOIO	11003	GERENCIA DE MANUTENÇÃO	42601001	30/11/1999	51992	CADEIRA FIXA MADEIRA ESTOFADO VINIL	CAPITALIZED	1460	13201007.00	133,45
1	1006	CELULA APOIO	11003	GERENCIA DE MANUTENÇÃO	42601001	30/11/1999	51993	CADEIRA FIXA MADEIRA ESTOFADO VINIL	CAPITALIZED	1468	13201007.00	133,45
1	1006	CELULA APOIO	11003	GERENCIA DE MANUTENÇÃO	42601001	30/11/1999	51994	ARMARIO MADEIRA COM 2 PORTAS - 092X04	CAPITALIZED	1488	13201007.00	216,29
1	1006	CELULA APOIO	11003	GERENCIA DE MANUTENÇÃO	42601001	30/11/1999	51995	ARMARIO MADEIRA COM 2 PORTAS - 092X04	CAPITALIZED	1489	13201007.00	216,29
1	1006	CELULA APOIO	11003	GERENCIA DE MANUTENÇÃO	42601001	30/11/1999	51996	ARMARIO MADEIRA COM 2 PORTAS - 092X04	CAPITALIZED	1490	13201007.00	216,29
1	1006	CELULA APOIO	11003	GERENCIA DE MANUTENÇÃO	42601001	30/11/1999	51997	ARMARIO MADEIRA COM 2 PORTAS - 092X04	CAPITALIZED	1491	13201007.00	216,29
1	1006	CELULA APOIO	11003	GERENCIA DE MANUTENÇÃO	42601001	30/11/1999	51998	ARMARIO MADEIRA COM 2 PORTAS - 092X04	CAPITALIZED	1493	13201007.00	216,29
1	1006	CELULA APOIO	11003	GERENCIA DE MANUTENÇÃO	42601001	30/11/1999	51999	ARMARIO MADEIRA COM 2 PORTAS - 092X04	CAPITALIZED	1494	13201007.00	216,29
1	1006	CELULA APOIO	11003	GERENCIA DE MANUTENÇÃO	42601001	30/11/1999	52000	ARMARIO MADEIRA COM 2 PORTAS - 092X04	CAPITALIZED	1495	13201007.00	216,29
1	1006	CELULA APOIO	11003	GERENCIA DE MANUTENÇÃO	42601001	30/11/1999	52001	ARMARIO MADEIRA COM 2 PORTAS - 092X04	CAPITALIZED	1496	13201007.00	216,29
1	1006	CELULA APOIO	11003	GERENCIA DE MANUTENÇÃO	42601001	30/11/1999	52002	ARMARIO MADEIRA COM 2 PORTAS - 092X04	CAPITALIZED	1497	13201007.00	216,29
1	1006	CELULA APOIO	11003	GERENCIA DE MANUTENÇÃO	42601001	30/11/1999	52003	ARMARIO MADEIRA COM 2 PORTAS - 092X04	CAPITALIZED	1498	13201007.00	207,08
1	1006	CELULA APOIO	11003	GERENCIA DE MANUTENÇÃO	42601001	30/11/1999	52004	ARMARIO MADEIRA COM 2 PORTAS - 090X04	CAPITALIZED	1499	13201007.00	207,08
1	1006	CELULA APOIO	11003	GERENCIA DE MANUTENÇÃO	42601001	30/11/1999	52005	ARQUIVO MOVEL SUSPENSO	CAPITALIZED	1504	13201007.00	147,26
1	1006	CELULA APOIO	11003	GERENCIA DE MANUTENÇÃO	42601001	30/11/1999	52006	ARQUIVO MOVEL SUSPENSO	CAPITALIZED	1505	13201007.00	147,26
1	1006	CELULA APOIO	11003	GERENCIA DE MANUTENÇÃO	42601001	30/11/1999	52007	ARQUIVO MOVEL SUSPENSO	CAPITALIZED	1507	13201007.00	147,26
1	1006	CELULA APOIO	11003	GERENCIA DE MANUTENÇÃO	42601001	30/11/1999	52008	ARQUIVO MOVEL SUSPENSO	CAPITALIZED	1508	13201007.00	147,26
1	1006	CELULA APOIO	11003	GERENCIA DE MANUTENÇÃO	42601001	30/11/1999	52009	ARQUIVO MOVEL SUSPENSO	CAPITALIZED	1509	13201007.00	147,26
1	1006	CELULA APOIO	11003	GERENCIA DE MANUTENÇÃO	42601001	30/11/1999	52010	ARQUIVO MOVEL SUSPENSO	CAPITALIZED	1510	13201007.00	147,26
1	1006	CELULA APOIO	11003	GERENCIA DE MANUTENÇÃO	42601001	30/11/1999	52011	ARQUIVO MOVEL SUSPENSO	CAPITALIZED	1512	13201007.00	147,26
1	1006	CELULA APOIO	11003	GERENCIA DE MANUTENÇÃO	42601001	30/11/1999	52012	ARQUIVO MOVEL SUSPENSO	CAPITALIZED	1514	13201007.00	147,26
1	1006	CELULA APOIO	11003	GERENCIA DE MANUTENÇÃO	42601001	30/11/1999	52013	APARELHO AR CONDICIONADOICIONADO - SP	CAPITALIZED	1516	13201007.00	1.288,52
1	1006	CELULA APOIO	11003	GERENCIA DE MANUTENÇÃO	42601001	30/11/1999	52014	ARQUIVO COM 4 GAVETAS - PANDIN	CAPITALIZED	1520	13201007.00	147,26
1	1006	CELULA APOIO	11003	GERENCIA DE MANUTENÇÃO	42601001	30/11/1999	52015	CADEIRA FIXA MADEIRA ESTOFADO VINIL	CAPITALIZED	2266	13201007.00	133,45
1	1006	CELULA APOIO	11003	GERENCIA DE MANUTENÇÃO	42601001	30/11/1999	52016	LIXEIRA METÁLICA C/ 2 PORTAS 4 JANELAS AN	CAPITALIZED	15513	13201007.00	276,11
1	1006	CELULA APOIO	11003	GERENCIA DE MANUTENÇÃO	42601001	30/11/1999	52017	MESA MADEIRA PARA MICRO - 085X045X085	CAPITALIZED	130	13201007.00	161,06
1	1006	CELULA APOIO	11003	GERENCIA DE MANUTENÇÃO	42601001	30/11/1999	52018	MATRICIADOR - PEAVEY - MM8840	CAPITALIZED	6327	13201007.00	2.070,83
1	1006	CELULA APOIO	11003	GERENCIA DE MANUTENÇÃO	42601001	30/11/1999	52019	CADEIRA FIXA MADEIRA ESTOFADO VINIL	CAPITALIZED	8951	13201007.00	133,45
1	1006	CELULA APOIO	11003	GERENCIA DE MANUTENÇÃO	42601001	30/11/1999	52020	CADEIRA FIXA MADEIRA ESTOFADO VINIL	CAPITALIZED	2243	13201007.00	133,45
1	1010	CELULA CAPTAÇÃO	11010	ADMINISTRAÇÃO DE VENDAS	42601001	29/09/2000	52021	ARMARIO MADEIRA COM 2 PORTAS - 090X04	CAPITALIZED	1	13201007.00	216,29
1	1010	CELULA CAPTAÇÃO	11010	ADMINISTRAÇÃO DE VENDAS	42601001	29/09/2000	52022	CADEIRA GIRATORIA TECIDO PETO COM BRAC	CAPITALIZED	9099	13201007.00	197,88
1	1010	CELULA CAPTAÇÃO	11010	ADMINISTRAÇÃO DE VENDAS	42601001	29/09/2000	52023	CADEIRA GIRATORIA TECIDO PETO COM BRAC	CAPITALIZED	11020	13201007.00	197,88
1	1010	CELULA CAPTAÇÃO	11010	ADMINISTRAÇÃO DE VENDAS	42601001	29/09/2000	52024	MESA MADEIRA 3 GAVETAS - 1,20X065X075	CAPITALIZED	61	13201007.00	197,88
1	1010	CELULA CAPTAÇÃO	11010	ADMINISTRAÇÃO DE VENDAS	42601001	29/09/2000	52025	MESA MADEIRA 3 GAVETAS - 1,20X065X075	CAPITALIZED	64	13201007.00	197,88
1	1010	CELULA CAPTAÇÃO	11010	ADMINISTRAÇÃO DE VENDAS	42601001	29/09/2000	52026	MESA MADEIRA 3 GAVETAS - 1,20X065X075	CAPITALIZED	76	13201007.00	197,88
1	1010	CELULA CAPTAÇÃO	11010	ADMINISTRAÇÃO DE VENDAS	42601001	29/09/2000	52027	MESA MADEIRA 3 GAVETAS - 1,20X065X075	CAPITALIZED	159	13201007.00	197,88
1	1010	CELULA CAPTAÇÃO	11010	ADMINISTRAÇÃO DE VENDAS	42601001	29/09/2000	52028	MESA MADEIRA 3 GAVETAS - 1,20X065X075	CAPITALIZED	245	13201007.00	197,88
1	1010	CELULA CAPTAÇÃO	11010	ADMINISTRAÇÃO DE VENDAS	42601001	29/09/2000	52029	MESA MADEIRA 3 GAVETAS - 1,20X065X075	CAPITALIZED	1301	13201007.00	197,88
1	1010	CELULA CAPTAÇÃO	11011	PRODUTO	42601001	30/11/2006	52030	CADEIRA GIRATORIA ESTOFADO TECIDO PRET	CAPITALIZED	8752	13201007.00	165
1	1010	CELULA CAPTAÇÃO	11011	PRODUTO	42601001	30/11/2006	52031	CADEIRA GIRATORIA ESTOFADO TECIDO PRET	CAPITALIZED	8757	13201007.00	165
1	1010	CELULA CAPTAÇÃO	11011	PRODUTO	42601001	29/09/2000	52032	ARMARIO MADEIRA COM 2 PORTAS - 092X04	CAPITALIZED	164	13201007.00	207,08
1	1010	CELULA CAPTAÇÃO	11011	PRODUTO	42601001	29/09/2000	52033	ARMARIO MADEIRA COM 2 PORTAS - 092X04	CAPITALIZED	50	13201007.00	216,29
1	1010	CELULA CAPTAÇÃO	11011	PRODUTO	42601001	29/09/2000	52034	MESA MADEIRA 3 GAVETAS - 1,20X065X075	CAPITALIZED	157	13201007.00	197,88
1	1010	CELULA CAPTAÇÃO	11011	PRODUTO	42601001	29/09/2000	52035	MESA MADEIRA 3 GAVETAS - 1,20X065X075	CAPITALIZED	247	13201007.00	197,88
1	1010	CELULA CAPTAÇÃO	11011	PRODUTO	42601001	29/09/2000	52036	MESA MADEIRA 3 GAVETAS - 1,20X065X075	CAPITALIZED	252	13201007.00	197,88
1	1010	CELULA CAPTAÇÃO	11011	PRODUTO	42601001	29/09/2000	52037	MESA MADEIRA 3 GAVETAS - 1,20X065X075	CAPITALIZED	3156	13201007.00	197,88
1	1010	CELULA CAPTAÇÃO	11011	PRODUTO	42601001	29/09/2000	52038	CADEIRA GIRATORIA ESTOFADO TECIDO PRET	CAPITALIZED	9102	13201007.00	197,88
1	1010	CELULA CAPTAÇÃO	11011	PRODUTO	42601001	29/09/2000	52039	CADEIRA GIRATORIA ESTOFADO TECIDO PRET	CAPITALIZED	9100	13201007.00	197,88
1	1010	CELULA CAPTAÇÃO	11011	PRODUTO	42601001	29/09/2000	52040	CADEIRA GIRATORIA ESTOFADO TECIDO PRET	CAPITALIZED	11024	13201007.00	197,88
1	1010	CELULA CAPTAÇÃO	11011	PRODUTO	42601001	29/09/2000	52041	CADEIRA GIRATORIA ESTOFADO TECIDO PRET	CAPITALIZED	11025	13201007.00	197,88
1	1010	CELULA CAPTAÇÃO	11011	PRODUTO	42601001	29/09/2000	52042	CADEIRA GIRATORIA ESTOFADO TECIDO PRET	CAPITALIZED	11026	13201007.00	197,88
1	1010	CELULA CAPTAÇÃO	11011	PRODUTO	42601001	29/09/2000	52043	ARMARIO MADEIRA COM 2 PORTAS - 092X04	CAPITALIZED	1325	13201007.00	216,29
1	1010	CELULA CAPTAÇÃO	11011	PRODUTO	42601001	29/09/2000	52044	MESA MADEIRA 3 GAVETAS - 1,20X065X075	CAPITALIZED	353	13201007.00	197,88
1	1010	CELULA CAPTAÇÃO	11011	PRODUTO	42601001	29/09/2000	52045	MESA MADEIRA 6 GAVETAS - 1,60X070X075	CAPITALIZED	7636	13201007.00	271,51
1	1010	CELULA CAPTAÇÃO	11011	PRODUTO	42601001	29/09/2000	52046	MESA MADEIRA 6 GAVETAS - 1,60X070X075	CAPITALIZED	11021	13201007.00	271,51
1	1010	CELULA CAPTAÇÃO	11011	PRODUTO	42601001	29/09/2000	52047	CADEIRA GIRATORIA ESTOFADO TECIDO PRET	CAPITALIZED	9128	13201007.00	197,88
1	1010	CELULA CAPTAÇÃO	11011	PRODUTO	42601001	30/11/1999	52048	CADEIRA GIRATORIA ESTOFADO TECIDO PRET	CAPITALIZED	9098	13201007.00	197,88
1	1010	CELULA CAPTAÇÃO	11011	PRODUTO	42601001	30/11/1999	52049	ARMARIO MADEIRA COM 2 PORTAS - 092X04	CAPITALIZED	1305	13201007.00	207,08
1	1010	CELULA CAPTAÇÃO	11011	PRODUTO	42601001	30/11/1999	52050	ARMARIO MADEIRA COM 2 PORTAS - 092X04	CAPITALIZED	1483	13201007.00	216,29
1	1010	CELULA CAPTAÇÃO	11011	PRODUTO	42601001	30/11/1999	52051	ARMARIO MADEIRA COM 2 PORTAS - 092X04	CAPITALIZED	7645	13201007.00	207,08
1	1010	CELULA CAPTAÇÃO	11021	ASSESSORIA DE IMPRENSA	42601001	29/09/2000	52052	MESA MADEIRA 6 GAVETAS - 1,80X075X075	CAPITALIZED	156	13201007.00	289,91
1	1010	CELULA CAPTAÇÃO	11021	ASSESSORIA DE IMPRENSA	42601001	30/11/1999	52053	CADEIRA GIRATOARIA ESTOFADO TECIDO PRE	CAPITALIZED	9097	13201007.00	197,88
1	1011	CELULA DAF	10820	IA01 PRÉDIO ADMINSTRATIVO	42601001	29/09/2000	52054	CENTRAL DE AR CONDICIONADO - COLDEX TR	CAPITALIZED	6897	13201007.00	1.932,78
1	1011	CELULA DAF	10820	IA01 PRÉDIO ADMINSTRATIVO	42601001	29/09/2000	52055	CENTRAL DE AR CONDICIONADO - TRANE - GE	CAPITALIZED	86	13201007.00	1.610,65
1	1011	CELULA DAF	10820	IA01 PRÉDIO ADMINSTRATIVO	42601001	29/09/2000	52056	LUZ DE EMERGENCIA - WALMONOF	CAPITALIZED	11028	13201007.00	322,13
1	1011	CELULA DAF	10820	IA01 PRÉDIO ADMINSTRATIVO	42601001	29/09/2000	52057	LUZ DE EMERGENCIA - UNILAMP	CAPITALIZED	11029	13201007.00	322,13
1	1011	CELULA DAF	11000	DIRETORIA	42601001	29/09/2000	52058	POLTRONA COM BRACOS ESTOFADO CINZA	CAPITALIZED	59	13201007.00	225,49
1	1011	CELULA DAF	11000	DIRETORIA	42601001	29/09/2000	52059	ARMARIO MADEIRA COM 2 PORTAS - 090X04	CAPITALIZED	4	13201007.00	207,08
1	1011	CELULA DAF	11000	DIRETORIA	42601001	29/09/2000	52060	POLTRONA COM BRACOS ESTOFADO CINZA	CAPITALIZED	6	13201007.00	225,49
1	1011	CELULA DAF	11000	DIRETORIA	42601001	29/09/2000	52061	ARMARIO MADEIRA COM 2 PORTAS - 092X04	CAPITALIZED	2	13201007.00	216,29
1	1011	CELULA DAF	11000	DIRETORIA	42601001	29/09/2000	52062	ARMARIO MADEIRA COM 2 PORTAS - 092X04	CAPITALIZED	3	13201007.00	216,29
1	1011	CELULA DAF	11000	DIRETORIA	42601001	29/09/2000	52063	MESA MADEIRA 6 GAVETAS - 1,60X070X075	CAPITALIZED	5	13201007.00	271,51
1	1011	CELULA DAF	11000	DIRETORIA	42601001	29/09/2000	52064	MESA MADEIRA 6 GAVETAS - 1,60X070X075	CAPITALIZED	25	13201007.00	271,51
1	1011	CELULA DAF	11000	DIRETORIA	42601001	29/09/2000	52065	TELEVISOR 42 LCD	CAPITALIZED	15110	13201007.00	1.058,43
1	1011	CELULA DAF	11102	JURÍDICO	42601001	24/10/2008	52066	CADEIRA GIRATORIA COM BRACOS ESTOFADO	CAPITALIZED	10136	13201007.00	250
1	1011	CELULA DAF	11102	JURÍDICO	42601001	24/10/2008	52067	CADEIRA GIRATORIA COM BRACOS ESTOFADO	CAPITALIZED	10137	13201007.00	250
1	1011	CELULA DAF	11102	JURÍDICO	42601001	29/09/2000	52068	ARMARIO MADEIRA - 092X045X080	CAPITALIZED	219	13201007.00	216,29
1	1011	CELULA DAF	11102	JURÍDICO	42601001	29/09/2000	52069	ARMARIO MADEIRA COM 2 PORTAS - 092X04	CAPITALIZED	220	13201007.00	216,29
1	1011	CELULA DAF	11102	JURÍDICO	42601001	29/09/2000	52070	MESA MADEIRA 3 GAVETAS - 1,20X065X075	CAPITALIZED	7933	13201007.00	197,88
1	1011	CELULA DAF	11102	JURÍDICO	42601001	29/09/2000	52071	ARMARIO MADEIRA COM 2 PORTAS - 1,00X04	CAPITALIZED	33	13201007.00	207,08
1	1011	CELULA DAF	11102	JURÍDICO	42601001	29/09/2000	52072	MESA MADEIRA 6 GAVETAS - 1,60X070X075	CAPITALIZED	216	13201007.00	271,51
1	1011	CELULA DAF	11102	JURÍDICO	42601001	29/09/2000	52073	MESA MADEIRA 6 GAVETAS - 1,60X070X075	CAPITALIZED	338	13201007.00	271,51
1	1011	CELULA DAF	11102	JURÍDICO	42601001	29/09/2000	52074	ARMARIO MADEIRA COM 2 PORTAS - 1,00X04	CAPITALIZED	75	13201007.00	207,08
1	1011	CELULA DAF	11102	JURÍDICO	42601001	29/09/2000	52075	ARQUIVO COM 4 GAVETAS - PANDIN	CAPITALIZED	11031	13201007.00	147,26
1	1011	CELULA DAF	11102	JURÍDICO	42601001	29/09/2000	52076	ARMARIO MADEIRA COM 2 PORTAS - 080X05	CAPITALIZED	11032	13201007.00	211,69
1	1011	CELULA DAF	11102	JURÍDICO	42601001	29/09/2000	52077	ARQUIVO COM 4 GAVETAS - FENIX	CAPITALIZED	11030	13201007.00	147,26
1	1011	CELULA DAF	11102	JURÍDICO	42601001	30/11/1999	52078	ARQUIVO COM 4 GAVETAS - ARTMOVEIS	CAPITALIZED	8289	13201007.00	147,26
1	1011	CELULA DAF	11104	APOIO ADMINISTRATIVO	42601001	24/10/2008	52079	CADEIRA GIRATORIA COM BRACOS ESTOFADO	CAPITALIZED	10127	13201007.00	105
1	1011	CELULA DAF	11104	APOIO ADMINISTRATIVO	42601001	24/10/2008	52080	CADEIRA GIRATORIA COM BRACOS ESTOFADO	CAPITALIZED	10130	13201007.00	105
1	1011	CELULA DAF	11104	APOIO ADMINISTRATIVO	42601001	24/10/2008	52081	CADEIRA GIRATORIA COM BRACOS ESTOFADO	CAPITALIZED	10125	13201007.00	105
1	1011	CELULA DAF	11104	APOIO ADMINISTRATIVO	42601001	21/10/2008	52082	CADEIRA GIRATORIA ESTOFADO TECIDO MAR	CAPITALIZED	11064	13201007.00	195
1	1011	CELULA DAF	11104	APOIO ADMINISTRATIVO	42601001	24/10/2008	52083	CADEIRA GIRATORIA COM BRACOS ESTOFADO	CAPITALIZED	10133	13201007.00	250
1	1011	CELULA DAF	11104	APOIO ADMINISTRATIVO	42601001	24/10/2008	52084	CADEIRA GIRATORIA COM BRACOS ESTOFADO	CAPITALIZED	10134	13201007.00	250
1	1011	CELULA DAF	11104	APOIO ADMINISTRATIVO	42601001	21/10/2008	52085	CADEIRA GIRATORIA COM BRACOS ESTOFADO	CAPITALIZED	11065	13201007.00	250
1	1011	CELULA DAF	11104	APOIO ADMINISTRATIVO	42601001	24/10/2008	52086	CADEIRA FIXA COM BRACOS ESTOFADO TECID	CAPITALIZED	10124	13201007.00	105
1	1011	CELULA DAF	11104	APOIO ADMINISTRATIVO	42601001	28/09/2007	52087	ESTANTE ACO COM 6 PRATELEIRAS - 092X030	CAPITALIZED	8651	13201007.00	978,81
1	1011	CELULA DAF	11104	APOIO ADMINISTRATIVO	42601001	11/05/2007	52088	BEBEDOURO ELETRICO TIPO GARAFAO - IBBL	CAPITALIZED	9109	13201007.00	600
1	1011	CELULA DAF	11104	APOIO ADMINISTRATIVO	42601001	31/10/2006	52089	CADEIRA GIRATORIA COM BRACOS ESTOFADO	CAPITALIZED	8741	13201007.00	104
1	1011	CELULA DAF	11104	APOIO ADMINISTRATIVO	42601001	31/10/2006	52090	CADEIRA GIRATORIA COM BRACOS ESTOFADO	CAPITALIZED	8742	13201007.00	104
1	1011	CELULA DAF	11104	APOIO ADMINISTRATIVO	42601001	31/10/2006	52091	CADEIRA GIRATORIA COM BRACOS ESTOFADO	CAPITALIZED	8744	13201007.00	104
1	1011	CELULA DAF	11104	APOIO ADMINISTRATIVO	42601001	31/10/2006	52092	CADEIRA GIRATORIA COM BRACOS ESTOFADO	CAPITALIZED	8746	13201007.00	104
1	1011	CELULA DAF	11104	APOIO ADMINISTRATIVO	42601001	30/11/1999	52093	ARMARIO MADEIRA - 090X045X1,50	CAPITALIZED	6886	13201007.00	211,69
1	1011	CELULA DAF	11104	APOIO ADMINISTRATIVO	42601001	30/11/1999	52094	RELOGIO PONTO DIGITAL TELEMATICO CODIN	CAPITALIZED	10246	13201007.00	1.196,48
1	1011	CELULA DAF	11104	APOIO ADMINISTRATIVO	42601001	29/09/2000	52095	ESTANTE ACO COM 6 PRATELEIRAS - 092X030	CAPITALIZED	8059	13201007.00	179,47
1	1011	CELULA DAF	11104	APOIO ADMINISTRATIVO	42601001	29/09/2000	52096	ARMARIO MADEIRA COM 2 PORTAS - 092X04	CAPITALIZED	23	13201007.00	216,29
1	1011	CELULA DAF	11104	APOIO ADMINISTRATIVO	42601001	29/09/2000	52097	CADEIRA GIRATORIA ESTOFADO TECIDO MAR	CAPITALIZED	21	13201007.00	197,88
1	1011	CELULA DAF	11104	APOIO ADMINISTRATIVO	42601001	29/09/2000	52098	CADEIRA FIXA TECIDO AZUL	CAPITALIZED	118	13201007.00	165,67
1	1011	CELULA DAF	11104	APOIO ADMINISTRATIVO	42601001	29/09/2000	52099	CADEIRA FIXA TECIDO AZUL	CAPITALIZED	119	13201007.00	165,67
1	1011	CELULA DAF	11104	APOIO ADMINISTRATIVO	42601001	29/09/2000	52100	ESTANTE ACO COM 6 PRATELEIRAS - 092X030	CAPITALIZED	8067	13201007.00	179,47
1	1011	CELULA DAF	11104	APOIO ADMINISTRATIVO	42601001	29/09/2000	52101	MESA MADEIRA CIRCULAR - 1,20X076	CAPITALIZED	22	13201007.00	225,49
1	1011	CELULA DAF	11104	APOIO ADMINISTRATIVO	42601001	29/09/2000	52102	CADEIRA FIXA TECIDO AZUL	CAPITALIZED	123	13201007.00	165,67
1	1011	CELULA DAF	11104	APOIO ADMINISTRATIVO	42601001	29/09/2000	52103	CADEIRA FIXA TECIDO AZUL	CAPITALIZED	125	13201007.00	165,67
1	1011	CELULA DAF	11104	APOIO ADMINISTRATIVO	42601001	29/09/2000	52104	ESTANTE ACO COM 6 PRATELEIRAS - 092X030	CAPITALIZED	8069	13201007.00	179,47
1	1011	CELULA DAF	11104	APOIO ADMINISTRATIVO	42601001	29/09/2000	52105	ESTANTE ACO COM 6 PRATELEIRAS - 092X030	CAPITALIZED	8070	13201007.00	179,47
1	1011	CELULA DAF	11104	APOIO ADMINISTRATIVO	42601001	29/09/2000	52106	TELA - 3M - PARA RETROPROJETOR	CAPITALIZED	5156	13201007.00	414,[illegible]
1	1011	CELULA DAF	11104	APOIO ADMINISTRATIVO	42601001	29/09/2000	52107	ESTANTE ACO COM 6 PRATELEIRAS - 092X030	CAPITALIZED	8073	13201007.00	179,47
1	1011	CELULA DAF	11104	APOIO ADMINISTRATIVO	42601001	29/09/2000	52108	APARELHO AR CONDICIONADOICIONADO - CA	CAPITALIZED	11072	13201007.00	1.058,43
1	1011	CELULA DAF	11104	APOIO ADMINISTRATIVO	42601001	29/09/2000	52109	APARELHO CONDICIONADOICIONADOR DE AR	CAPITALIZED	1308	13201007.00	644,26
1	1011	CELULA DAF	11104	APOIO ADMINISTRATIVO	42601001	29/09/2000	52110	CADEIRA FIXA TECIDO AZUL	CAPITALIZED	88	13201007.00	165,67
1	1011	CELULA DAF	11104	APOIO ADMINISTRATIVO	42601001	29/09/2000	52111	CADEIRA FIXA TECIDO AZUL	CAPITALIZED	89	13201007.00	165,67
1	1011	CELULA DAF	11104	APOIO ADMINISTRATIVO	42601001	29/09/2000	52112	CADEIRA FIXA TECIDO AZUL	CAPITALIZED	90	13201007.00	165,67

fls. 98713
Este documento é cópia do original, assinado digitalmente por CAMILA APARECIDA DIAS LIMA e Tribunal de Justiça do Estado de São Paulo, protocolado em 01/03/2019 às 20:56 , sob o número WJMJ19700053040.
Para conferir o original, acesse o site https://esaj.tjsp.jus.br/pastadigital/pg/abrirConferenciaDocumento.do, informe o processo 1002265-62.2016.8.26.0659 e código 4488B7B.

1	1011	CELULA DAF	11104	APOIO ADMINISTRATIVO	42601001	29/09/2000	52113	CADEIRA FIXA TECIDO AZUL	CAPITALIZED	94	13201007.00	165,67
1	1011	CELULA DAF	11104	APOIO ADMINISTRATIVO	42601001	29/09/2000	52114	CADEIRA FIXA TECIDO AZUL	CAPITALIZED	98	13201007.00	165,67
1	1011	CELULA DAF	11104	APOIO ADMINISTRATIVO	42601001	29/09/2000	52115	CADEIRA FIXA TECIDO AZUL	CAPITALIZED	107	13201007.00	165,67
1	1011	CELULA DAF	11104	APOIO ADMINISTRATIVO	42601001	29/09/2000	52116	CADEIRA FIXA TECIDO AZUL	CAPITALIZED	111	13201007.00	165,67
1	1011	CELULA DAF	11104	APOIO ADMINISTRATIVO	42601001	29/09/2000	52117	CADEIRA FIXA TECIDO AZUL	CAPITALIZED	112	13201007.00	165,67
1	1011	CELULA DAF	11104	APOIO ADMINISTRATIVO	42601001	29/09/2000	52118	CADEIRA FIXA TECIDO AZUL	CAPITALIZED	113	13201007.00	165,67
1	1011	CELULA DAF	11104	APOIO ADMINISTRATIVO	42601001	29/09/2000	52119	CADEIRA FIXA ESTOFADO TECIDO AZUL	CAPITALIZED	114	13201007.00	179,47
1	1011	CELULA DAF	11104	APOIO ADMINISTRATIVO	42601001	29/09/2000	52120	ARMARIO MADEIRA COM 2 PORTAS - 092X04	CAPITALIZED	161	13201007.00	216,39
1	1011	CELULA DAF	11104	APOIO ADMINISTRATIVO	42601001	29/09/2000	52121	CADEIRA FIXA TECIDO MARRON	CAPITALIZED	1331	13201007.00	165,67
1	1011	CELULA DAF	11104	APOIO ADMINISTRATIVO	42601001	29/09/2000	52122	MESA MADEIRA - 2,00X055X075	CAPITALIZED	11062	13201007.00	234,69
1	1011	CELULA DAF	11104	APOIO ADMINISTRATIVO	42601001	29/09/2000	52123	MESA MADEIRA - 2,50X1,00X075	CAPITALIZED	11063	13201007.00	[illegible]
1	1011	CELULA DAF	11104	APOIO ADMINISTRATIVO	42601001	29/09/2000	52124	CADEIRA FIXA TECIDO MARRON	CAPITALIZED	11066	13201007.00	[illegible]
1	1011	CELULA DAF	11104	APOIO ADMINISTRATIVO	42601001	29/09/2000	52125	BEBEDOURO ELETRICO TIPO GARAFAO - IBBL	CAPITALIZED	11069	13201007.00	289,92
1	1011	CELULA DAF	11104	APOIO ADMINISTRATIVO	42601001	29/09/2000	52126	MESA MADEIRA PARA REUNIAO 2,50X1,00X0	CAPITALIZED	11071	13201007.00	437,18
1	1011	CELULA DAF	11104	APOIO ADMINISTRATIVO	42601001	29/09/2000	52127	ARMARIO MADEIRA - 080X035X1,55	CAPITALIZED	11073	13201007.00	202,48
1	1011	CELULA DAF	11104	APOIO ADMINISTRATIVO	42601001	29/09/2000	52128	CADEIRA FIXA TECIDO AZUL	CAPITALIZED	11075	13201007.00	165,67
1	1011	CELULA DAF	11104	APOIO ADMINISTRATIVO	42601001	29/09/2000	52129	CENTRAL DE AR CONDICIONADO - TRANE - GE	CAPITALIZED	11083	13201007.00	1.610,65
1	1011	CELULA DAF	11104	APOIO ADMINISTRATIVO	42601001	29/09/2000	52130	CADEIRA FIXA TECIDO AZUL	CAPITALIZED	11084	13201007.00	165,67
1	1011	CELULA DAF	11104	APOIO ADMINISTRATIVO	42601001	29/09/2000	52131	MESA MADEIRA COM 6 GAVETAS - 1,70X070X	CAPITALIZED	11085	13201007.00	271,51
1	1011	CELULA DAF	11104	APOIO ADMINISTRATIVO	42601001	29/09/2000	52132	TELEVISOR 29 - PHILIPS - HE110269	CAPITALIZED	11086	13201007.00	[illegible]
1	1011	CELULA DAF	11104	APOIO ADMINISTRATIVO	42601001	29/09/2000	52133	CAIXA DE SOM - LACS - VTX150	CAPITALIZED	11089	13201007.00	414,07
1	1011	CELULA DAF	11104	APOIO ADMINISTRATIVO	42601001	29/09/2000	52134	MESA MADEIRA PARA MICRO - 085X050X085	CAPITALIZED	1339	13201007.00	161,06
1	1011	CELULA DAF	11104	APOIO ADMINISTRATIVO	42601001	29/09/2000	52135	APARELHO AR CONDICIONADOICIONADO SPR	CAPITALIZED	1341	13201007.00	[illegible]
1	1011	CELULA DAF	11104	APOIO ADMINISTRATIVO	42601001	29/09/2000	52136	BALCAO DE MADEIRA EM L - 2,70X040X1,20X	CAPITALIZED	1350	13201007.00	598,24
1	1011	CELULA DAF	11104	APOIO ADMINISTRATIVO	42601001	29/09/2000	52137	LONGARINA TIPO POLTRONA COM BRACOS 3	CAPITALIZED	1354	13201007.00	207,98
1	1011	CELULA DAF	11104	APOIO ADMINISTRATIVO	42601001	29/09/2000	52138	MESA DE CENTRO COM TAMPO DE VIDRO - 0	CAPITALIZED	1358	13201007.00	299,12
1	1011	CELULA DAF	11104	APOIO ADMINISTRATIVO	42601001	29/09/2000	52139	APARELHO RETROPROJETOR - 3M - 9200	CAPITALIZED	1370	13201007.00	[illegible]
1	1011	CELULA DAF	11104	APOIO ADMINISTRATIVO	42601001	29/09/2000	52140	CADEIRA FIXA TECIDO MARRON	CAPITALIZED	1309	13201007.00	165,67
1	1006	CELULA APOIO	11003	GERENCIA DE MANUTENÇÃO	42601001	30/11/1999	52141	MESA MADEIRA COM 3 GAVETAS - 1,20X065X	CAPITALIZED	5317	13201007.00	197,88
1	1006	CELULA APOIO	11003	GERENCIA DE MANUTENÇÃO	42601001	30/11/1999	52142	CADEIRA FIXA MADEIRA ESTOFADO VINIL	CAPITALIZED	8827	13201007.00	133,45
1	1006	CELULA APOIO	11003	GERENCIA DE MANUTENÇÃO	42601001	30/11/1999	52143	CADEIRA FIXA MADEIRA ESTOFADO VINIL	CAPITALIZED	8832	13201007.00	133,45
1	1006	CELULA APOIO	11003	GERENCIA DE MANUTENÇÃO	42601001	30/11/1999	52144	CADEIRA FIXA MADEIRA ESTOFADO VINIL	CAPITALIZED	8875	13201007.00	133,45
1	1006	CELULA APOIO	11003	GERENCIA DE MANUTENÇÃO	42601001	30/11/1999	52145	CADEIRA FIXA MADEIRA ESTOFADO VINIL	CAPITALIZED	8879	13201007.00	133,45
1	1006	CELULA APOIO	11003	GERENCIA DE MANUTENÇÃO	42601001	30/11/1999	52146	CADEIRA FIXA MADEIRA ESTOFADO VINIL	CAPITALIZED	8893	13201007.00	133,45
1	1006	CELULA APOIO	11003	GERENCIA DE MANUTENÇÃO	42601001	30/11/1999	52147	CADEIRA FIXA MADEIRA ESTOFADO VINIL	CAPITALIZED	8894	13201007.00	133,45
1	1006	CELULA APOIO	11003	GERENCIA DE MANUTENÇÃO	42601001	30/11/1999	52148	CADEIRA FIXA MADEIRA ESTOFADO VINIL	CAPITALIZED	8898	13201007.00	133,45
1	1006	CELULA APOIO	11003	GERENCIA DE MANUTENÇÃO	42601001	30/11/1999	52149	CADEIRA FIXA MADEIRA ESTOFADO VINIL	CAPITALIZED	8905	13201007.00	133,45
1	1006	CELULA APOIO	11003	GERENCIA DE MANUTENÇÃO	42601001	30/11/1999	52150	CADEIRA FIXA MADEIRA ESTOFADO VINIL	CAPITALIZED	8943	13201007.00	133,45
1	1006	CELULA APOIO	11003	GERENCIA DE MANUTENÇÃO	42601001	30/11/1999	52151	CADEIRA FIXA MADEIRA ESTOFADO VINIL	CAPITALIZED	8947	13201007.00	133,45
1	1006	CELULA APOIO	11003	GERENCIA DE MANUTENÇÃO	42601001	30/11/1999	52152	CADEIRA FIXA MADEIRA ESTOFADO VINIL	CAPITALIZED	8986	13201007.00	133,45
1	1006	CELULA APOIO	11003	GERENCIA DE MANUTENÇÃO	42601001	30/11/1999	52153	CADEIRA FIXA MADEIRA ESTOFADO VINIL	CAPITALIZED	8988	13201007.00	133,45
1	1006	CELULA APOIO	11003	GERENCIA DE MANUTENÇÃO	42601001	30/11/1999	52154	CADEIRA FIXA MADEIRA ESTOFADO VINIL	CAPITALIZED	10751	13201007.00	133,45
1	1006	CELULA APOIO	11003	GERENCIA DE MANUTENÇÃO	42601001	30/11/1999	52155	GAVETEIRO ACO TIPO CAIXA - GERBO	CAPITALIZED	14251	13201007.00	276,11
1	1006	CELULA APOIO	11003	GERENCIA DE MANUTENÇÃO	42601001	30/11/1999	52156	CADEIRA FIXA COM BRACOS ESTOFADO VERM	CAPITALIZED	4531	13201007.00	552,22
1	1006	CELULA APOIO	11003	GERENCIA DE MANUTENÇÃO	42601001	30/11/1999	52157	CADEIRA FIXA COM BRACOS ESTOFADO VERM	CAPITALIZED	4538	13201007.00	552,22
1	1006	CELULA APOIO	11003	GERENCIA DE MANUTENÇÃO	42601001	30/11/1999	52158	CADEIRA FIXA COM BRACOS ESTOFADO VERM	CAPITALIZED	5006A	13201007.00	552,22
1	1006	CELULA APOIO	11003	GERENCIA DE MANUTENÇÃO	42601001	30/11/1999	52159	CADEIRA FIXA COM BRACOS ESTOFADO VERM	CAPITALIZED	5007A	13201007.00	552,22
1	1006	CELULA APOIO	11003	GERENCIA DE MANUTENÇÃO	42601001	30/11/1999	52160	CADEIRA FIXA COM BRACOS ESTOFADO VERM	CAPITALIZED	5010B	13201007.00	552,22
1	1006	CELULA APOIO	11003	GERENCIA DE MANUTENÇÃO	42601001	30/11/1999	52161	CADEIRA FIXA COM BRACOS ESTOFADO VERM	CAPITALIZED	5011B	13201007.00	552,22
1	1006	CELULA APOIO	11003	GERENCIA DE MANUTENÇÃO	42601001	30/11/1999	52162	CADEIRA FIXA COM BRACOS ESTOFADO VERM	CAPITALIZED	5013B	13201007.00	552,22
1	1006	CELULA APOIO	11003	GERENCIA DE MANUTENÇÃO	42601001	30/11/1999	52163	CADEIRA FIXA COM BRACOS ESTOFADO VERM	CAPITALIZED	5014B	13201007.00	552,22
1	1006	CELULA APOIO	11003	GERENCIA DE MANUTENÇÃO	42601001	30/11/1999	52164	CADEIRA FIXA COM BRACOS ESTOFADO VERM	CAPITALIZED	5015B	13201007.00	552,22
1	1006	CELULA APOIO	11003	GERENCIA DE MANUTENÇÃO	42601001	30/11/1999	52165	CADEIRA FIXA COM BRACOS ESTOFADO VERM	CAPITALIZED	5016B	13201007.00	552,22
1	1006	CELULA APOIO	11003	GERENCIA DE MANUTENÇÃO	42601001	30/11/1999	52166	CADEIRA FIXA COM BRACOS ESTOFADO VERM	CAPITALIZED	5020B	13201007.00	552,22
1	1006	CELULA APOIO	11003	GERENCIA DE MANUTENÇÃO	42601001	30/11/1999	52167	CADEIRA FIXA COM BRACOS ESTOFADO VERM	CAPITALIZED	5023B	13201007.00	552,22
1	1006	CELULA APOIO	11003	GERENCIA DE MANUTENÇÃO	42601001	30/11/1999	52168	CADEIRA FIXA COM BRACOS ESTOFADO VERM	CAPITALIZED	5029B	13201007.00	552,22
1	1006	CELULA APOIO	11003	GERENCIA DE MANUTENÇÃO	42601001	30/11/1999	52169	CADEIRA FIXA COM BRACOS ESTOFADO VERM	CAPITALIZED	5037B	13201007.00	552,22
1	1006	CELULA APOIO	11003	GERENCIA DE MANUTENÇÃO	42601001	30/11/1999	52170	CADEIRA FIXA COM BRACOS ESTOFADO VERM	CAPITALIZED	5046B	13201007.00	552,22
1	1006	CELULA APOIO	11003	GERENCIA DE MANUTENÇÃO	42601001	30/11/1999	52171	CADEIRA FIXA MADEIRA ESTOFADO VINIL	CAPITALIZED	5116	13201007.00	133,45
1	1006	CELULA APOIO	11003	GERENCIA DE MANUTENÇÃO	42601001	30/11/1999	52172	ARMARIO MADEIRA COM 2 PORTAS - 085X04	CAPITALIZED	7627	13201007.00	184,03
1	1006	CELULA APOIO	11003	GERENCIA DE MANUTENÇÃO	42601001	30/11/1999	52173	MESA MADEIRA COM 6 GAVETAS - 1,60X070X	CAPITALIZED	7628	13201007.00	271,51
1	1006	CELULA APOIO	11003	GERENCIA DE MANUTENÇÃO	42601001	30/11/1999	52174	MESA MADEIRA COM 6 GAVETAS - 1,60X070X	CAPITALIZED	7629	13201007.00	271,51
1	1006	CELULA APOIO	11003	GERENCIA DE MANUTENÇÃO	42601001	30/11/1999	52175	ARQUIVO COM 4 GAVETAS - PANDIN	CAPITALIZED	7680	13201007.00	147,26
1	1006	CELULA APOIO	11003	GERENCIA DE MANUTENÇÃO	42601001	30/11/1999	52176	MESA MADEIRA PARA REUNIAO - 2,50X1,00X(	CAPITALIZED	7682	13201007.00	437,18
1	1006	CELULA APOIO	11003	GERENCIA DE MANUTENÇÃO	42601001	30/11/1999	52177	CADEIRA FIXA MADEIRA ESTOFADO VINIL	CAPITALIZED	8850	13201007.00	133,45
1	1006	CELULA APOIO	11003	GERENCIA DE MANUTENÇÃO	42601001	30/11/1999	52178	CADEIRA FIXA MADEIRA ESTOFADO VINIL	CAPITALIZED	8876	13201007.00	133,45
1	1006	CELULA APOIO	11003	GERENCIA DE MANUTENÇÃO	42601001	30/11/1999	52179	CADEIRA FIXA MADEIRA ESTOFADO VINIL	CAPITALIZED	8901	13201007.00	133,45
1	1006	CELULA APOIO	11003	GERENCIA DE MANUTENÇÃO	42601001	30/11/1999	52180	CADEIRA FIXA MADEIRA ESTOFADO VINIL	CAPITALIZED	8981	13201007.00	133,45
1	1006	CELULA APOIO	11003	GERENCIA DE MANUTENÇÃO	42601001	30/11/1999	52181	CADEIRA FIXA MADEIRA ESTOFADO VINIL	CAPITALIZED	8982	13201007.00	133,45
1	1006	CELULA APOIO	11003	GERENCIA DE MANUTENÇÃO	42601001	30/11/1999	52182	CADEIRA FIXA MADEIRA ESTOFADO VINIL	CAPITALIZED	8983	13201007.00	133,45
1	1006	CELULA APOIO	11003	GERENCIA DE MANUTENÇÃO	42601001	30/11/1999	52183	CADEIRA FIXA MADEIRA ESTOFADO VINIL	CAPITALIZED	8984	13201007.00	133,45
1	1006	CELULA APOIO	11003	GERENCIA DE MANUTENÇÃO	42601001	30/11/1999	52184	CADEIRA FIXA MADEIRA ESTOFADO VINIL	CAPITALIZED	8985	13201007.00	133,45
1	1006	CELULA APOIO	11003	GERENCIA DE MANUTENÇÃO	42601001	30/11/1999	52185	ARMARIO TIPO VESTIARIO COM 8 PORTAS	CAPITALIZED	4459	13201007.00	[illegible]
1	1006	CELULA APOIO	11003	GERENCIA DE MANUTENÇÃO	42601001	30/11/1999	52186	RACK ACO ALTO COM 1 PORTA DE VIDRO	CAPITALIZED	4480	13201007.00	552,22
1	1006	CELULA APOIO	11003	GERENCIA DE MANUTENÇÃO	42601001	30/11/1999	52187	CADEIRA FIXA COM BRACOS ESTOFADO VERM	CAPITALIZED	5009B	13201007.00	552,22
1	1006	CELULA APOIO	11003	GERENCIA DE MANUTENÇÃO	42601001	30/11/1999	52188	CADEIRA FIXA COM BRACOS ESTOFADO VERM	CAPITALIZED	5017B	13201007.00	552,22
1	1006	CELULA APOIO	11003	GERENCIA DE MANUTENÇÃO	42601001	30/11/1999	52189	CADEIRA FIXA COM BRACOS ESTOFADO VERM	CAPITALIZED	5019B	13201007.00	552,22
1	1006	CELULA APOIO	11003	GERENCIA DE MANUTENÇÃO	42601001	30/11/1999	52190	CADEIRA FIXA COM BRACOS ESTOFADO VERM	CAPITALIZED	5026B	13201007.00	552,22
1	1006	CELULA APOIO	11003	GERENCIA DE MANUTENÇÃO	42601001	30/11/1999	52191	CADEIRA FIXA COM BRACOS ESTOFADO VERM	CAPITALIZED	5027B	13201007.00	552,22
1	1006	CELULA APOIO	11003	GERENCIA DE MANUTENÇÃO	42601001	30/11/1999	52192	CADEIRA FIXA COM BRACOS ESTOFADO VERM	CAPITALIZED	5028B	13201007.00	552,22
1	1006	CELULA APOIO	11003	GERENCIA DE MANUTENÇÃO	42601001	30/11/1999	52193	CADEIRA FIXA COM BRACOS ESTOFADO VERM	CAPITALIZED	5030B	13201007.00	552,22
1	1006	CELULA APOIO	11003	GERENCIA DE MANUTENÇÃO	42601001	30/11/1999	52194	CADEIRA FIXA COM BRACOS ESTOFADO VERM	CAPITALIZED	5032B	13201007.00	552,22
1	1006	CELULA APOIO	11003	GERENCIA DE MANUTENÇÃO	42601001	30/11/1999	52195	CADEIRA FIXA COM BRACOS ESTOFADO VERM	CAPITALIZED	5033B	13201007.00	552,22
1	1006	CELULA APOIO	11003	GERENCIA DE MANUTENÇÃO	42601001	30/11/1999	52196	CADEIRA FIXA COM BRACOS ESTOFADO VERM	CAPITALIZED	5039B	13201007.00	552,22
1	1006	CELULA APOIO	11003	GERENCIA DE MANUTENÇÃO	42601001	30/11/1999	52197	CADEIRA FIXA COM BRACOS ESTOFADO VERM	CAPITALIZED	5040B	13201007.00	552,22
1	1006	CELULA APOIO	11003	GERENCIA DE MANUTENÇÃO	42601001	30/11/1999	52198	CADEIRA FIXA COM BRACOS ESTOFADO VERM	CAPITALIZED	5042B	13201007.00	552,22
1	1006	CELULA APOIO	11003	GERENCIA DE MANUTENÇÃO	42601001	30/11/1999	52199	CADEIRA FIXA COM BRACOS ESTOFADO VERM	CAPITALIZED	5043B	13201007.00	552,22
1	1006	CELULA APOIO	11003	GERENCIA DE MANUTENÇÃO	42601001	30/11/1999	52200	CADEIRA FIXA COM BRACOS ESTOFADO VERM	CAPITALIZED	5047B	13201007.00	552,22
1	1006	CELULA APOIO	11003	GERENCIA DE MANUTENÇÃO	42601001	30/11/1999	52201	CADEIRA FIXA COM BRACOS ESTOFADO VERM	CAPITALIZED	5049B	13201007.00	552,22
1	1006	CELULA APOIO	11003	GERENCIA DE MANUTENÇÃO	42601001	30/11/1999	52202	CADEIRA FIXA COM BRACOS ESTOFADO VERM	CAPITALIZED	4560	13201007.00	552,22
1	1006	CELULA APOIO	11003	GERENCIA DE MANUTENÇÃO	42601001	30/11/1999	52203	MESA COM ESTRUTURA DE FERRO COM TAM	CAPITALIZED	11250	13201007.00	276,11
1	1006	CELULA APOIO	11003	GERENCIA DE MANUTENÇÃO	42601001	30/11/1999	52204	GONDOLA EXPOSITORA MADEIRA - 1,30X090)	CAPITALIZED	5002	13201007.00	552,22
1	1006	CELULA APOIO	11003	GERENCIA DE MANUTENÇÃO	42601001	30/11/1999	52205	CADEIRA FIXA COM BRACOS ESTOFADO VERM	CAPITALIZED	5001	13201007.00	552,22
1	1006	CELULA APOIO	11003	GERENCIA DE MANUTENÇÃO	42601001	30/11/1999	52206	CADEIRA FIXA MADEIRA ESTOFADO VINIL	CAPITALIZED	2261	13201007.00	133,45
1	1006	CELULA APOIO	11003	GERENCIA DE MANUTENÇÃO	42601001	30/11/1999	52207	CADEIRA FIXA MADEIRA ESTOFADO VINIL	CAPITALIZED	8829	13201007.00	133,45
1	1006	CELULA APOIO	11003	GERENCIA DE MANUTENÇÃO	42601001	30/11/1999	52208	CADEIRA FIXA MADEIRA ESTOFADO VINIL	CAPITALIZED	8852	13201007.00	133,45
1	1006	CELULA APOIO	11003	GERENCIA DE MANUTENÇÃO	42601001	30/11/1999	52209	CADEIRA FIXA MADEIRA ESTOFADO VINIL	CAPITALIZED	8888	13201007.00	133,45
1	1006	CELULA APOIO	11003	GERENCIA DE MANUTENÇÃO	42601001	30/11/1999	52210	CADEIRA FIXA MADEIRA ESTOFADO VINIL	CAPITALIZED	8896	13201007.00	133,45
1	1006	CELULA APOIO	11003	GERENCIA DE MANUTENÇÃO	42601001	30/11/1999	52211	CADEIRA FIXA MADEIRA ESTOFADO VINIL	CAPITALIZED	8989	13201007.00	133,45
1	1006	CELULA APOIO	11003	GERENCIA DE MANUTENÇÃO	42601001	30/11/1999	52212	CADEIRA FIXA MADEIRA ESTOFADO VINIL	CAPITALIZED	8994	13201007.00	133,45
1	1006	CELULA APOIO	11003	GERENCIA DE MANUTENÇÃO	42601001	30/11/1999	52213	CADEIRA FIXA MADEIRA ESTOFADO VINIL	CAPITALIZED	8996	13201007.00	133,45
1	1006	CELULA APOIO	11003	GERENCIA DE MANUTENÇÃO	42601001	30/11/1999	52214	CADEIRA FIXA MADEIRA ESTOFADO VINIL	CAPITALIZED	8998	13201007.00	133,45
1	1006	CELULA APOIO	11003	GERENCIA DE MANUTENÇÃO	42601001	30/11/1999	52215	LIXEIRA METÁLICA C/ 2 PORTAS 4 JANELAS VE	CAPITALIZED	15754	13201007.00	276,11
1	1006	CELULA APOIO	11003	GERENCIA DE MANUTENÇÃO	42601001	30/11/1999	52216	APARELHO DVD - PHILIPS - DVD - 615	CAPITALIZED	12700	13201007.00	317,53
1	1006	CELULA APOIO	11003	GERENCIA DE MANUTENÇÃO	42601001	30/11/1999	52217	BANCO MADEIRA PARA PLATEIA	CAPITALIZED	2953	13201007.00	312,03
1	1006	CELULA APOIO	11003	GERENCIA DE MANUTENÇÃO	42601001	30/11/1999	52218	CADEIRA FIXA COM BRACOS ESTOFADO VERM	CAPITALIZED	3874	13201007.00	552,22
1	1006	CELULA APOIO	11003	GERENCIA DE MANUTENÇÃO	42601001	30/11/1999	52219	MESA COM ESTRUTURA DE FERRO COM TAM	CAPITALIZED	11335	13201007.00	276,11
1	1006	CELULA APOIO	11003	GERENCIA DE MANUTENÇÃO	42601001	30/11/1999	52220	MESA MADEIRA	CAPITALIZED	5050B	13201007.00	207,98
1	1006	CELULA APOIO	11003	GERENCIA DE MANUTENÇÃO	42601001	30/11/1999	52221	CADEIRA FIXA MADEIRA ESTOFADO VINIL	CAPITALIZED	11326	13201007.00	133,45
1	1006	CELULA APOIO	11003	GERENCIA DE MANUTENÇÃO	42601001	30/11/1999	52222	LIXEIRA METÁLICA C/ 2 PORTAS 4 JANELAS VE	CAPITALIZED	15549	13201007.00	276,11
1	1006	CELULA APOIO	11003	GERENCIA DE MANUTENÇÃO	42601001	30/11/1999	52223	CONVERSOR DE CABO OPTICO - ASGA - MOE1	CAPITALIZED	429	13201007.00	1.610,65
1	1006	CELULA APOIO	11003	GERENCIA DE MANUTENÇÃO	42601001	30/11/1999	52224	APARELHO DVD - PHILIPS - DVD - 615	CAPITALIZED	12697	13201007.00	317,53
1	1006	CELULA APOIO	11003	GERENCIA DE MANUTENÇÃO	42601001	30/11/1999	52225	MESA FIXA TAMPO GRANITO - 1,20X075X080	CAPITALIZED	2338	13201007.00	276,11
1	1006	CELULA APOIO	11003	GERENCIA DE MANUTENÇÃO	42601001	30/11/1999	52226	CENTRAL - TRANE - GENIUS	CAPITALIZED	6849	13201007.00	[illegible]
1	1006	CELULA APOIO	11003	GERENCIA DE MANUTENÇÃO	42601001	30/11/1999	52227	CADEIRA FIXA MADEIRA ESTOFADO VINIL	CAPITALIZED	8837	13201007.00	133,45
1	1006	CELULA APOIO	11003	GERENCIA DE MANUTENÇÃO	42601001	30/11/1999	52228	EQUALIZADOR MICROAUDIO - 28 BANDAS - 2	CAPITALIZED	5864	13201007.00	1.748,70
1	1006	CELULA APOIO	11003	GERENCIA DE MANUTENÇÃO	42601001	30/11/1999	52229	BALCAO ACO INOX COM 2 PORTAS, 1 CUBA R	CAPITALIZED	5969	13201007.00	1.104,44
1	1006	CELULA APOIO	11003	GERENCIA DE MANUTENÇÃO	42601001	30/11/1999	52230	CADEIRA GIRATORIA COM BRACOS ESTOFADO	CAPITALIZED	8284	13201007.00	197,88
1	1006	CELULA APOIO	11003	GERENCIA DE MANUTENÇÃO	42601001	30/11/1999	52231	CADEIRA FIXA MADEIRA ESTOFADO VINIL	CAPITALIZED	8865	13201007.00	133,45
1	1006	CELULA APOIO	11003	GERENCIA DE MANUTENÇÃO	42601001	30/11/1999	52232	CADEIRA FIXA MADEIRA ESTOFADO VINIL	CAPITALIZED	8868	13201007.00	133,45
1	1006	CELULA APOIO	11003	GERENCIA DE MANUTENÇÃO	42601001	30/11/1999	52233	CADEIRA FIXA MADEIRA ESTOFADO VINIL	CAPITALIZED	8869	13201007.00	133,45
1	1006	CELULA APOIO	11003	GERENCIA DE MANUTENÇÃO	42601001	30/11/1999	52234	CADEIRA FIXA MADEIRA ESTOFADO VINIL	CAPITALIZED	8870	13201007.00	133,45
1	1006	CELULA APOIO	11003	GERENCIA DE MANUTENÇÃO	42601001	30/11/1999	52235	BANCO MADEIRA PARA PLATEIA	CAPITALIZED	2954	13201007.00	312,03
1	1006	CELULA APOIO	11003	GERENCIA DE MANUTENÇÃO	42601001	30/11/1999	52236	CADEIRA FIXA ESTRUTURA FERRO ESTOFADO	CAPITALIZED	2955	13201007.00	[illegible]
1	1006	CELULA APOIO	11003	GERENCIA DE MANUTENÇÃO	42601001	30/11/1999	52237	CADEIRA FIXA COM BRACOS ESTOFADO VERM	CAPITALIZED	6041	13201007.00	552,22
1	1006	CELULA APOIO	11003	GERENCIA DE MANUTENÇÃO	42601001	30/11/1999	52238	CADEIRA FIXA COM BRACOS ESTOFADO VERM	CAPITALIZED	6066	13201007.00	552,22
1	1006	CELULA APOIO	11003	GERENCIA DE MANUTENÇÃO	42601001	30/11/1999	52239	CADEIRA FIXA COM BRACOS ESTOFADO VERM	CAPITALIZED	6076	13201007.00	552,22

fls. 98714
Este documento é cópia do original, assinado digitalmente por CAMILA APARECIDA DIAS LIMA e Tribunal de Justica do Estado de Sao Paulo, protocolado em 01/03/2019 às 20:56, sob o número WJMJ19700053040.
Para conferir o original, acesse o site https://esaj.tjsp.jus.br/pastadigital/pg/abrirConferenciaDocumento.do, informe o processo 1002265-62.2016.8.26.0659 e código 4488B7B.

1	1006	CELULA APOIO	11003	GERENCIA DE MANUTENÇÃO	42601001	30/11/1999	52240	CARRINHO ACO INOX PARA BANDEJAS - GAST	CAPITALIZED	6081	13201007.00	322,13
1	1006	CELULA APOIO	11003	GERENCIA DE MANUTENÇÃO	42601001	30/11/1999	52241	MESA COM ESTRUTURA DE FERRO COM TAM	CAPITALIZED	11370	13201007.00	276,11
1	1006	CELULA APOIO	11003	GERENCIA DE MANUTENÇÃO	42601001	30/11/1999	52242	ARARA EXPOSITORA PARA ROUPAS	CAPITALIZED	14243	13201007.00	322,13
1	1006	CELULA APOIO	11003	GERENCIA DE MANUTENÇÃO	42601001	30/11/1999	52243	LIXEIRA METÁLICA C/ 2 PORTAS 4 JANELAS AZ	CAPITALIZED	15404	13201007.00	276,11
1	1006	CELULA APOIO	11003	GERENCIA DE MANUTENÇÃO	42601001	30/11/1999	52244	LIXEIRA METÁLICA C/ 2 PORTAS 4 JANELAS VE	CAPITALIZED	15541	13201007.00	276,11
1	1006	CELULA APOIO	11003	GERENCIA DE MANUTENÇÃO	42601001	30/11/1999	52245	LIXEIRA METÁLICA C/ 2 PORTAS 4 JANELAS VE	CAPITALIZED	15626	13201007.00	276,11
1	1006	CELULA APOIO	11003	GERENCIA DE MANUTENÇÃO	42601001	30/11/1999	52246	LIXEIRA METÁLICA C/ 2 PORTAS 4 JANELAS VE	CAPITALIZED	15630	13201007.00	276,11
1	1006	CELULA APOIO	11003	GERENCIA DE MANUTENÇÃO	42601001	30/11/1999	52247	LIXEIRA METÁLICA C/ 2 PORTAS 4 JANELAS VE	CAPITALIZED	15642	13201007.00	276,11
1	1006	CELULA APOIO	11003	GERENCIA DE MANUTENÇÃO	42601001	30/11/1999	52248	LIXEIRA METÁLICA C/ 2 PORTAS 4 JANELAS CI	CAPITALIZED	15675	13201007.00	276,11
1	1006	CELULA APOIO	11003	GERENCIA DE MANUTENÇÃO	42601001	30/11/1999	52249	LIXEIRA METÁLICA C/ 2 PORTAS 4 JANELAS VE	CAPITALIZED	15737	13201007.00	276,11
1	1006	CELULA APOIO	11003	GERENCIA DE MANUTENÇÃO	42601001	30/11/1999	52250	LIXEIRA METÁLICA C/ 2 PORTAS 4 JANELAS VE	CAPITALIZED	15743	13201007.00	276,11
1	1006	CELULA APOIO	11003	GERENCIA DE MANUTENÇÃO	42601001	30/11/1999	52251	RETROPROJETOR - EPSON - 3LCD	CAPITALIZED	11460	13201007.00	1.656,67
1	1006	CELULA APOIO	11003	GERENCIA DE MANUTENÇÃO	42601001	30/11/1999	52252	LIXEIRA METÁLICA C/ 2 PORTAS 4 JANELAS AZ	CAPITALIZED	15432	13201007.00	276,11
1	1006	CELULA APOIO	11003	GERENCIA DE MANUTENÇÃO	42601001	30/11/1999	52253	ESTANTE ACO COM 6 PRATELEIRAS - 1,50X06(	CAPITALIZED	6027	13201007.00	179,47
1	1006	CELULA APOIO	11003	GERENCIA DE MANUTENÇÃO	42601001	30/11/1999	52254	CADEIRA FIXA MADEIRA ESTOFADO VINIL	CAPITALIZED	8817	13201007.00	133,45
1	1006	CELULA APOIO	11003	GERENCIA DE MANUTENÇÃO	42601001	30/11/1999	52255	MESA COM ESTRUTURA DE FERRO COM TAM	CAPITALIZED	11351	13201007.00	276,11
1	1006	CELULA APOIO	11003	GERENCIA DE MANUTENÇÃO	42601001	30/11/1999	52256	MESA COM ESTRUTURA DE FERRO COM TAM	CAPITALIZED	11266	13201007.00	276,11
1	1006	CELULA APOIO	11003	GERENCIA DE MANUTENÇÃO	42601001	30/11/1999	52257	CADEIRA FIXA MADEIRA ESTOFADO VINIL	CAPITALIZED	11243	13201007.00	133,45
1	1006	CELULA APOIO	11003	GERENCIA DE MANUTENÇÃO	42601001	30/11/1999	52258	MESA MADEIRA - 1,80X050X080	CAPITALIZED	6450	13201007.00	225,49
1	1006	CELULA APOIO	11003	GERENCIA DE MANUTENÇÃO	42601001	30/11/1999	52259	LIXEIRA METÁLICA C/ 2 PORTAS 4 JANELAS VE	CAPITALIZED	15768	13201007.00	276,11
1	1006	CELULA APOIO	11003	GERENCIA DE MANUTENÇÃO	42601001	30/11/1999	52260	CADEIRA FIXA MADEIRA ESTOFADO VINIL	CAPITALIZED	11225	13201007.00	133,45
1	1006	CELULA APOIO	11003	GERENCIA DE MANUTENÇÃO	42601001	30/11/1999	52261	CADEIRA GIRATORIA COM BRACOS ESTOFADO	CAPITALIZED	10424	13201007.00	197,88
1	1006	CELULA APOIO	11003	GERENCIA DE MANUTENÇÃO	42601001	30/11/1999	52262	MESA ACO INOX - 1,00X080X085	CAPITALIZED	11455	13201007.00	276,11
1	1006	CELULA APOIO	11003	GERENCIA DE MANUTENÇÃO	42601001	30/11/1999	52263	LIXEIRA METÁLICA C/ 2 PORTAS 4 JANELAS AZ	CAPITALIZED	15418	13201007.00	276,11
1	1006	CELULA APOIO	11003	GERENCIA DE MANUTENÇÃO	42601001	30/11/1999	52264	CADEIRA FIXA COM BRACOS ESTOFADO VERM	CAPITALIZED	2847	13201007.00	552,22
1	1006	CELULA APOIO	11003	GERENCIA DE MANUTENÇÃO	42601001	30/11/1999	52265	FOGAO INDUSTRIAL 2 BOCAS - TOPEMA - FG2	CAPITALIZED	11422	13201007.00	3.175,28
1	1006	CELULA APOIO	11003	GERENCIA DE MANUTENÇÃO	42601001	30/11/1999	52266	APARELHO DVD - PHILIPS - DVD - 615	CAPITALIZED	12696	13201007.00	317,53
1	1006	CELULA APOIO	11003	GERENCIA DE MANUTENÇÃO	42601001	30/11/1999	52267	CADEIRA FIXA MADEIRA ESTOFADO VINIL	CAPITALIZED	8881	13201007.00	133,45
1	1006	CELULA APOIO	11003	GERENCIA DE MANUTENÇÃO	42601001	30/11/1999	52268	MESA COM ESTRUTURA DE FERRO COM TAM	CAPITALIZED	11338	13201007.00	276,11
1	1006	CELULA APOIO	11003	GERENCIA DE MANUTENÇÃO	42601001	30/11/1999	52269	MESA COM ESTRUTURA DE FERRO COM TAM	CAPITALIZED	11295	13201007.00	317,53
1	1006	CELULA APOIO	11003	GERENCIA DE MANUTENÇÃO	42601001	30/11/1999	52270	LIXEIRA METÁLICA C/ 2 PORTAS 4 JANELAS AN	CAPITALIZED	15507	13201007.00	276,11
1	1006	CELULA APOIO	11003	GERENCIA DE MANUTENÇÃO	42601001	30/11/1999	52271	BANCO DE MADEIRA COM BRACOS PARA PUB	CAPITALIZED	7122	13201007.00	276,11
1	1006	CELULA APOIO	11003	GERENCIA DE MANUTENÇÃO	42601001	30/11/1999	52272	CADEIRA FIXA MADEIRA ESTOFADO VINIL	CAPITALIZED	8891	13201007.00	133,45
1	1006	CELULA APOIO	11003	GERENCIA DE MANUTENÇÃO	42601001	30/11/1999	52273	CADEIRA FIXA MADEIRA ESTOFADO VINIL	CAPITALIZED	1863	13201007.00	133,45
1	1006	CELULA APOIO	11003	GERENCIA DE MANUTENÇÃO	42601001	30/11/1999	52274	CADEIRA FIXA MADEIRA ESTOFADO VINIL	CAPITALIZED	1872	13201007.00	133,45
1	1006	CELULA APOIO	11003	GERENCIA DE MANUTENÇÃO	42601001	30/11/1999	52275	CADEIRA FIXA MADEIRA ESTOFADO VINIL	CAPITALIZED	1883	13201007.00	133,45
1	1006	CELULA APOIO	11003	GERENCIA DE MANUTENÇÃO	42601001	30/11/1999	52276	CADEIRA FIXA MADEIRA ESTOFADO VINIL	CAPITALIZED	1925	13201007.00	133,45
1	1006	CELULA APOIO	11003	GERENCIA DE MANUTENÇÃO	42601001	30/11/1999	52277	CADEIRA FIXA MADEIRA ESTOFADO VINIL	CAPITALIZED	1936	13201007.00	133,45
1	1006	CELULA APOIO	11003	GERENCIA DE MANUTENÇÃO	42601001	30/11/1999	52278	CADEIRA FIXA MADEIRA ESTOFADO VINIL	CAPITALIZED	1942	13201007.00	133,45
1	1006	CELULA APOIO	11003	GERENCIA DE MANUTENÇÃO	42601001	30/11/1999	52279	CADEIRA FIXA MADEIRA ESTOFADO VINIL	CAPITALIZED	1979	13201007.00	133,45
1	1006	CELULA APOIO	11003	GERENCIA DE MANUTENÇÃO	42601001	30/11/1999	52280	CADEIRA FIXA MADEIRA ESTOFADO VINIL	CAPITALIZED	1987	13201007.00	133,45
1	1006	CELULA APOIO	11003	GERENCIA DE MANUTENÇÃO	42601001	30/11/1999	52281	COIFA EXAUSTORA - GRAPARELHOAIX - 2,00X	CAPITALIZED	406	13201007.00	1.840,74
1	1006	CELULA APOIO	11003	GERENCIA DE MANUTENÇÃO	42601001	30/11/1999	52282	BICICLETA MONTANA 21V COM 21 MARCHAS	CAPITALIZED	15259	13201007.00	322,13
1	1006	CELULA APOIO	11003	GERENCIA DE MANUTENÇÃO	42601001	30/11/1999	52283	BICICLETA MONTANA 21V COM 21 MARCHAS	CAPITALIZED	15264	13201007.00	322,13
1	1006	CELULA APOIO	11003	GERENCIA DE MANUTENÇÃO	42601001	30/11/1999	52284	MESA COM ESTRUTURA DE FERRO COM TAM	CAPITALIZED	11252	13201007.00	276,11
1	1006	CELULA APOIO	11003	GERENCIA DE MANUTENÇÃO	42601001	30/11/1999	52285	SOFA ESTOFADOADO VINIL AZUL	CAPITALIZED	11487	13201007.00	276,11
1	1006	CELULA APOIO	11003	GERENCIA DE MANUTENÇÃO	42601001	30/11/1999	52286	CADEIRA FIXA MADEIRA ESTOFADO VINIL	CAPITALIZED	1454	13201007.00	133,45
1	1006	CELULA APOIO	11003	GERENCIA DE MANUTENÇÃO	42601001	30/11/1999	52287	CADEIRA FIXA ESTOFADO TECIDO MARRON	CAPITALIZED	1475	13201007.00	179,47
1	1006	CELULA APOIO	11003	GERENCIA DE MANUTENÇÃO	42601001	30/11/1999	52288	ARQUIVO MOVEL SUSPENSO	CAPITALIZED	1506	13201007.00	147,26
1	1006	CELULA APOIO	11003	GERENCIA DE MANUTENÇÃO	42601001	30/11/1999	52289	ARQUIVO MOVEL SUSPENSO	CAPITALIZED	1511	13201007.00	147,26
1	1006	CELULA APOIO	11003	GERENCIA DE MANUTENÇÃO	42601001	30/11/1999	52290	CADEIRA FIXA MADEIRA ESTOFADO VINIL	CAPITALIZED	8848	13201007.00	133,45
1	1006	CELULA APOIO	11003	GERENCIA DE MANUTENÇÃO	42601001	30/11/1999	52291	RACK DE ACO PARA COMUNICACAO - 060X06	CAPITALIZED	1125	13201007.00	966,49
1	1006	CELULA APOIO	11003	GERENCIA DE MANUTENÇÃO	42601001	30/11/1999	52292	CADEIRA FIXA MADEIRA ESTOFADO VINIL	CAPITALIZED	8833	13201007.00	133,45
1	1006	CELULA APOIO	11003	GERENCIA DE MANUTENÇÃO	42601001	30/11/1999	52293	CADEIRA FIXA MADEIRA ESTOFADO VINIL	CAPITALIZED	8895	13201007.00	133,45
1	1006	CELULA APOIO	11003	GERENCIA DE MANUTENÇÃO	42601001	30/11/1999	52294	CADEIRA FIXA MADEIRA ESTOFADO VINIL	CAPITALIZED	8987	13201007.00	133,45
1	1006	CELULA APOIO	11003	GERENCIA DE MANUTENÇÃO	42601001	30/11/1999	52295	GAVETEIRO ACO TIPO CAIXA - GERBO	CAPITALIZED	14212	13201007.00	276,11
1	1006	CELULA APOIO	11003	GERENCIA DE MANUTENÇÃO	42601001	30/11/1999	52296	CADEIRA FIXA COM BRACOS ESTOFADO VERM	CAPITALIZED	5034A	13201007.00	552,22
1	1006	CELULA APOIO	11003	GERENCIA DE MANUTENÇÃO	42601001	30/11/1999	52297	MESA MADEIRA COM 6 GAVETAS - 1,75X075X	CAPITALIZED	7618	13201007.00	276,11
1	1006	CELULA APOIO	11003	GERENCIA DE MANUTENÇÃO	42601001	30/11/1999	52298	CADEIRA FIXA MADEIRA ESTOFADO VINIL	CAPITALIZED	8899	13201007.00	133,45
1	1006	CELULA APOIO	11003	GERENCIA DE MANUTENÇÃO	42601001	30/11/1999	52299	CADEIRA FIXA COM BRACOS ESTOFADO VERM	CAPITALIZED	5008	13201007.00	552,22
1	1006	CELULA APOIO	11003	GERENCIA DE MANUTENÇÃO	42601001	30/11/1999	52300	CADEIRA FIXA COM BRACOS ESTOFADO VERM	CAPITALIZED	5024B	13201007.00	552,22
1	1006	CELULA APOIO	11003	GERENCIA DE MANUTENÇÃO	42601001	30/11/1999	52301	CADEIRA FIXA ESTOFADO TECIDO VERMELHO	CAPITALIZED	7241	13201007.00	179,47
1	1006	CELULA APOIO	11003	GERENCIA DE MANUTENÇÃO	42601001	30/11/1999	52302	CADEIRA FIXA MADEIRA ESTOFADO VINIL	CAPITALIZED	8952	13201007.00	133,45
1	1006	CELULA APOIO	11003	GERENCIA DE MANUTENÇÃO	42601001	30/11/1999	52303	CADEIRA FIXA MADEIRA ESTOFADO VINIL	CAPITALIZED	8999	13201007.00	133,45
1	1006	CELULA APOIO	11003	GERENCIA DE MANUTENÇÃO	42601001	30/11/1999	52304	CADEIRA FIXA MADEIRA ESTOFADO VINIL	CAPITALIZED	8816	13201007.00	133,45
1	1006	CELULA APOIO	11003	GERENCIA DE MANUTENÇÃO	42601001	30/11/1999	52305	CADEIRA FIXA MADEIRA ESTOFADO VINIL	CAPITALIZED	8964	13201007.00	133,45
1	1006	CELULA APOIO	11003	GERENCIA DE MANUTENÇÃO	42601001	30/11/1999	52306	CADEIRA FIXA MADEIRA ESTOFADO VINIL	CAPITALIZED	8877	13201007.00	133,45
1	1006	CELULA APOIO	11003	GERENCIA DE MANUTENÇÃO	42601001	30/11/1999	52307	LIXEIRA METÁLICA C/ 2 PORTAS 4 JANELAS VE	CAPITALIZED	15629	13201007.00	276,11
1	1010	CELULA CAPTAÇÃO	11004	GERENCIA DE MARKETING	42601001	30/03/2007	52308	MAQUINA FOTOGRAFICA - SONY DSEH5 - 368	CAPITALIZED	9093	13201007.00	1.920,00
1	1010	CELULA CAPTAÇÃO	11004	GERENCIA DE MARKETING	42601001	29/09/2000	52309	ARMARIO MADEIRA COM 2 PORTAS - 095X04	CAPITALIZED	12	13201007.00	207,08
1	1010	CELULA CAPTAÇÃO	11004	GERENCIA DE MARKETING	42601001	29/09/2000	52310	POLTRONA COM BRACOS ESTOFADO CINZA	CAPITALIZED	11027	13201007.00	225,49
1	1010	CELULA CAPTAÇÃO	11004	GERENCIA DE MARKETING	42601001	29/09/2000	52311	MESA MADEIRA 6 GAVETAS - 1,60X070X075	CAPITALIZED	62	13201007.00	271,51
1	1010	CELULA CAPTAÇÃO	11004	GERENCIA DE MARKETING	42601001	30/11/1999	52312	CADEIRA FIXA COM BRACOS ESTOFADO TECID	CAPITALIZED	8286	13201007.00	207,08
1	1010	CELULA CAPTAÇÃO	11010	ADMINISTRAÇÃO DE VENDAS	42601001	30/11/2006	52313	CADEIRA GIRATORIA TECIDO PETO COM BRA(	CAPITALIZED	8751	13201007.00	165
1	1010	CELULA CAPTAÇÃO	11010	ADMINISTRAÇÃO DE VENDAS	42601001	30/11/2006	52314	CADEIRA GIRATORIA TECIDO PETO COM BRA(	CAPITALIZED	8756	13201007.00	165
1	1010	CELULA CAPTAÇÃO	11010	ADMINISTRAÇÃO DE VENDAS	42601001	30/11/2006	52315	CADEIRA GIRATORIA TECIDO PETO COM BRA(	CAPITALIZED	8754	13201007.00	165
1	1010	CELULA CAPTAÇÃO	11010	ADMINISTRAÇÃO DE VENDAS	42601001	30/11/2006	52316	CADEIRA GIRATORIA TECIDO PETO COM BRA(	CAPITALIZED	8755	13201007.00	165
1	1010	CELULA CAPTAÇÃO	11010	ADMINISTRAÇÃO DE VENDAS	42601001	29/09/2000	52317	MESA MADEIRA 6 GAVETAS - 1,60X070X075	CAPITALIZED	179	13201007.00	271,51
1	1010	CELULA CAPTAÇÃO	11010	ADMINISTRAÇÃO DE VENDAS	42601001	29/09/2000	52318	MESA MADEIRA 3 GAVETAS - 1,20X065X075	CAPITALIZED	11018	13201007.00	197,88
1	1010	CELULA CAPTAÇÃO	11010	ADMINISTRAÇÃO DE VENDAS	42601001	29/09/2000	52319	MESA MADEIRA 3 GAVETAS - 1,20X065X075	CAPITALIZED	11019	13201007.00	197,88
1	1010	CELULA CAPTAÇÃO	11010	ADMINISTRAÇÃO DE VENDAS	42601001	29/09/2000	52320	CADEIRA GIRATORIA TECIDO PETO COM BRA(	CAPITALIZED	9101	13201007.00	197,88
1	1006	CELULA APOIO	11003	GERENCIA DE MANUTENÇÃO	42601001	30/11/1999	52321	CADEIRA FIXA MADEIRA ESTOFADO VINIL	CAPITALIZED	1861	13201007.00	133,45
1	1006	CELULA APOIO	11003	GERENCIA DE MANUTENÇÃO	42601001	30/11/1999	52322	CADEIRA FIXA MADEIRA ESTOFADO VINIL	CAPITALIZED	1864	13201007.00	133,45
1	1006	CELULA APOIO	11003	GERENCIA DE MANUTENÇÃO	42601001	30/11/1999	52323	CADEIRA FIXA MADEIRA ESTOFADO VINIL	CAPITALIZED	1866	13201007.00	133,45
1	1006	CELULA APOIO	11003	GERENCIA DE MANUTENÇÃO	42601001	30/11/1999	52324	CADEIRA FIXA MADEIRA ESTOFADO VINIL	CAPITALIZED	1870	13201007.00	133,45
1	1006	CELULA APOIO	11003	GERENCIA DE MANUTENÇÃO	42601001	30/11/1999	52325	CADEIRA FIXA MADEIRA ESTOFADO VINIL	CAPITALIZED	1871	13201007.00	133,45
1	1006	CELULA APOIO	11003	GERENCIA DE MANUTENÇÃO	42601001	30/11/1999	52326	CADEIRA FIXA MADEIRA ESTOFADO VINIL	CAPITALIZED	1875	13201007.00	133,45
1	1006	CELULA APOIO	11003	GERENCIA DE MANUTENÇÃO	42601001	30/11/1999	52327	CADEIRA FIXA MADEIRA ESTOFADO VINIL	CAPITALIZED	1876	13201007.00	133,45
1	1006	CELULA APOIO	11003	GERENCIA DE MANUTENÇÃO	42601001	30/11/1999	52328	CADEIRA FIXA MADEIRA ESTOFADO VINIL	CAPITALIZED	1879	13201007.00	133,45
1	1006	CELULA APOIO	11003	GERENCIA DE MANUTENÇÃO	42601001	30/11/1999	52329	CADEIRA FIXA MADEIRA ESTOFADO VINIL	CAPITALIZED	1881	13201007.00	133,45
1	1006	CELULA APOIO	11003	GERENCIA DE MANUTENÇÃO	42601001	30/11/1999	52330	CADEIRA FIXA MADEIRA ESTOFADO VINIL	CAPITALIZED	1887	13201007.00	133,45
1	1006	CELULA APOIO	11003	GERENCIA DE MANUTENÇÃO	42601001	30/11/1999	52331	CADEIRA FIXA MADEIRA ESTOFADO VINIL	CAPITALIZED	1889	13201007.00	133,45
1	1006	CELULA APOIO	11003	GERENCIA DE MANUTENÇÃO	42601001	30/11/1999	52332	CADEIRA FIXA MADEIRA ESTOFADO VINIL	CAPITALIZED	1890	13201007.00	133,45
1	1006	CELULA APOIO	11003	GERENCIA DE MANUTENÇÃO	42601001	30/11/1999	52333	CADEIRA FIXA MADEIRA ESTOFADO VINIL	CAPITALIZED	1891	13201007.00	133,45
1	1006	CELULA APOIO	11003	GERENCIA DE MANUTENÇÃO	42601001	30/11/1999	52334	CADEIRA FIXA MADEIRA ESTOFADO VINIL	CAPITALIZED	1894	13201007.00	133,45
1	1006	CELULA APOIO	11003	GERENCIA DE MANUTENÇÃO	42601001	30/11/1999	52335	CADEIRA FIXA MADEIRA ESTOFADO VINIL	CAPITALIZED	1898	13201007.00	133,45
1	1006	CELULA APOIO	11003	GERENCIA DE MANUTENÇÃO	42601001	30/11/1999	52336	CADEIRA FIXA MADEIRA ESTOFADO VINIL	CAPITALIZED	1901	13201007.00	133,45
1	1006	CELULA APOIO	11003	GERENCIA DE MANUTENÇÃO	42601001	30/11/1999	52337	CADEIRA FIXA MADEIRA ESTOFADO VINIL	CAPITALIZED	1903	13201007.00	133,45
1	1006	CELULA APOIO	11003	GERENCIA DE MANUTENÇÃO	42601001	30/11/1999	52338	CADEIRA FIXA MADEIRA ESTOFADO VINIL	CAPITALIZED	1905	13201007.00	133,45
1	1006	CELULA APOIO	11003	GERENCIA DE MANUTENÇÃO	42601001	30/11/1999	52339	CADEIRA FIXA MADEIRA ESTOFADO VINIL	CAPITALIZED	1906	13201007.00	133,45
1	1006	CELULA APOIO	11003	GERENCIA DE MANUTENÇÃO	42601001	30/11/1999	52340	CADEIRA FIXA MADEIRA ESTOFADO VINIL	CAPITALIZED	1908	13201007.00	133,45
1	1006	CELULA APOIO	11003	GERENCIA DE MANUTENÇÃO	42601001	30/11/1999	52341	CADEIRA FIXA MADEIRA ESTOFADO VINIL	CAPITALIZED	1914	13201007.00	133,45
1	1006	CELULA APOIO	11003	GERENCIA DE MANUTENÇÃO	42601001	30/11/1999	52342	CADEIRA FIXA MADEIRA ESTOFADO VINIL	CAPITALIZED	1916	13201007.00	133,45
1	1006	CELULA APOIO	11003	GERENCIA DE MANUTENÇÃO	42601001	30/11/1999	52343	CADEIRA FIXA MADEIRA ESTOFADO VINIL	CAPITALIZED	1918	13201007.00	133,45
1	1006	CELULA APOIO	11003	GERENCIA DE MANUTENÇÃO	42601001	30/11/1999	52344	CADEIRA FIXA MADEIRA ESTOFADO VINIL	CAPITALIZED	1919	13201007.00	133,45
1	1006	CELULA APOIO	11003	GERENCIA DE MANUTENÇÃO	42601001	30/11/1999	52345	CADEIRA FIXA MADEIRA ESTOFADO VINIL	CAPITALIZED	1920	13201007.00	133,45
1	1006	CELULA APOIO	11003	GERENCIA DE MANUTENÇÃO	42601001	30/11/1999	52346	CADEIRA FIXA MADEIRA ESTOFADO VINIL	CAPITALIZED	1921	13201007.00	133,45
1	1006	CELULA APOIO	11003	GERENCIA DE MANUTENÇÃO	42601001	30/11/1999	52347	CADEIRA FIXA MADEIRA ESTOFADO VINIL	CAPITALIZED	1922	13201007.00	133,45
1	1006	CELULA APOIO	11003	GERENCIA DE MANUTENÇÃO	42601001	30/11/1999	52348	CADEIRA FIXA MADEIRA ESTOFADO VINIL	CAPITALIZED	1928	13201007.00	133,45
1	1006	CELULA APOIO	11003	GERENCIA DE MANUTENÇÃO	42601001	30/11/1999	52349	CADEIRA FIXA MADEIRA ESTOFADO VINIL	CAPITALIZED	1930	13201007.00	133,45
1	1006	CELULA APOIO	11003	GERENCIA DE MANUTENÇÃO	42601001	30/11/1999	52350	MESA LUZ - 520 I - STRAND LIGHTING	CAPITALIZED	1932	13201007.00	644,26
1	1006	CELULA APOIO	11003	GERENCIA DE MANUTENÇÃO	42601001	30/11/1999	52351	RACK ACO ALTO COM 1 PORTA DE VIDRO PAR	CAPITALIZED	1933	13201007.00	552,22
1	1006	CELULA APOIO	11003	GERENCIA DE MANUTENÇÃO	42601001	30/11/1999	52352	CADEIRA FIXA MADEIRA ESTOFADO VINIL	CAPITALIZED	1937	13201007.00	133,45
1	1006	CELULA APOIO	11003	GERENCIA DE MANUTENÇÃO	42601001	30/11/1999	52353	CADEIRA FIXA MADEIRA ESTOFADO VINIL	CAPITALIZED	1938	13201007.00	133,45
1	1006	CELULA APOIO	11003	GERENCIA DE MANUTENÇÃO	42601001	30/11/1999	52354	CADEIRA FIXA MADEIRA ESTOFADO VINIL	CAPITALIZED	1939	13201007.00	133,45
1	1006	CELULA APOIO	11003	GERENCIA DE MANUTENÇÃO	42601001	30/11/1999	52355	CADEIRA FIXA MADEIRA ESTOFADO VINIL	CAPITALIZED	1941	13201007.00	133,45
1	1006	CELULA APOIO	11003	GERENCIA DE MANUTENÇÃO	42601001	30/11/1999	52356	CADEIRA FIXA MADEIRA ESTOFADO VINIL	CAPITALIZED	1943	13201007.00	133,45
1	1006	CELULA APOIO	11003	GERENCIA DE MANUTENÇÃO	42601001	30/11/1999	52357	CADEIRA FIXA MADEIRA ESTOFADO VINIL	CAPITALIZED	1945	13201007.00	133,45
1	1006	CELULA APOIO	11003	GERENCIA DE MANUTENÇÃO	42601001	30/11/1999	52358	CADEIRA FIXA MADEIRA ESTOFADO VINIL	CAPITALIZED	1946	13201007.00	133,45
1	1006	CELULA APOIO	11003	GERENCIA DE MANUTENÇÃO	42601001	30/11/1999	52359	CADEIRA FIXA MADEIRA ESTOFADO VINIL	CAPITALIZED	1948	13201007.00	133,45
1	1006	CELULA APOIO	11003	GERENCIA DE MANUTENÇÃO	42601001	30/11/1999	52360	CADEIRA FIXA MADEIRA ESTOFADO VINIL	CAPITALIZED	1952	13201007.00	133,45
1	1006	CELULA APOIO	11003	GERENCIA DE MANUTENÇÃO	42601001	30/11/1999	52361	CADEIRA FIXA MADEIRA ESTOFADO VINIL	CAPITALIZED	1954	13201007.00	133,45
1	1006	CELULA APOIO	11003	GERENCIA DE MANUTENÇÃO	42601001	30/11/1999	52362	CADEIRA FIXA MADEIRA ESTOFADO VINIL	CAPITALIZED	1958	13201007.00	133,45
1	1006	CELULA APOIO	11003	GERENCIA DE MANUTENÇÃO	42601001	30/11/1999	52363	CADEIRA FIXA MADEIRA ESTOFADO VINIL	CAPITALIZED	1960	13201007.00	133,45
1	1006	CELULA APOIO	11003	GERENCIA DE MANUTENÇÃO	42601001	30/11/1999	52364	CADEIRA FIXA MADEIRA ESTOFADO VINIL	CAPITALIZED	1961	13201007.00	133,45
1	1006	CELULA APOIO	11003	GERENCIA DE MANUTENÇÃO	42601001	30/11/1999	52365	CADEIRA FIXA MADEIRA ESTOFADO VINIL	CAPITALIZED	1962	13201007.00	133,45
1	1006	CELULA APOIO	11003	GERENCIA DE MANUTENÇÃO	42601001	30/11/1999	52366	CADEIRA FIXA MADEIRA ESTOFADO VINIL	CAPITALIZED	1963	13201007.00	133,45

1	1006	CELULA APOIO	11003	GERENCIA DE MANUTENÇÃO	42601001	30/11/1999	52367	CADEIRA FIXA MADEIRA ESTOFADO VINIL	CAPITALIZED	1967	13201007.00	133,45
1	1006	CELULA APOIO	11003	GERENCIA DE MANUTENÇÃO	42601001	30/11/1999	52368	CADEIRA FIXA MADEIRA ESTOFADO VINIL	CAPITALIZED	1968	13201007.00	133,45
1	1006	CELULA APOIO	11003	GERENCIA DE MANUTENÇÃO	42601001	30/11/1999	52369	RACK ACO BAIXO COM 1 PORTA DE VIDRO	CAPITALIZED	1969	13201007.00	414,17
1	1006	CELULA APOIO	11003	GERENCIA DE MANUTENÇÃO	42601001	30/11/1999	52370	CADEIRA FIXA MADEIRA ESTOFADO VINIL	CAPITALIZED	1970	13201007.00	133,45
1	1006	CELULA APOIO	11003	GERENCIA DE MANUTENÇÃO	42601001	30/11/1999	52371	CADEIRA FIXA MADEIRA ESTOFADO VINIL	CAPITALIZED	1975	13201007.00	133,45
1	1006	CELULA APOIO	11003	GERENCIA DE MANUTENÇÃO	42601001	30/11/1999	52372	CADEIRA FIXA MADEIRA ESTOFADO VINIL	CAPITALIZED	1977	13201007.00	133,45
1	1006	CELULA APOIO	11003	GERENCIA DE MANUTENÇÃO	42601001	30/11/1999	52373	CADEIRA FIXA MADEIRA ESTOFADO VINIL	CAPITALIZED	1980	13201007.00	133,45
1	1006	CELULA APOIO	11003	GERENCIA DE MANUTENÇÃO	42601001	30/11/1999	52374	CADEIRA FIXA MADEIRA ESTOFADO VINIL	CAPITALIZED	1981	13201007.00	133,45
1	1006	CELULA APOIO	11003	GERENCIA DE MANUTENÇÃO	42601001	30/11/1999	52375	CADEIRA FIXA MADEIRA ESTOFADO VINIL	CAPITALIZED	1982	13201007.00	133,45
1	1006	CELULA APOIO	11003	GERENCIA DE MANUTENÇÃO	42601001	30/11/1999	52376	CADEIRA FIXA MADEIRA ESTOFADO VINIL	CAPITALIZED	1983	13201007.00	133,45
1	1006	CELULA APOIO	11003	GERENCIA DE MANUTENÇÃO	42601001	30/11/1999	52377	CADEIRA FIXA MADEIRA ESTOFADO VINIL	CAPITALIZED	1988	13201007.00	133,45
1	1006	CELULA APOIO	11003	GERENCIA DE MANUTENÇÃO	42601001	30/11/1999	52378	CADEIRA FIXA MADEIRA ESTOFADO VINIL	CAPITALIZED	1992	13201007.00	133,45
1	1006	CELULA APOIO	11003	GERENCIA DE MANUTENÇÃO	42601001	30/11/1999	52379	CADEIRA FIXA MADEIRA ESTOFADO VINIL	CAPITALIZED	8967	13201007.00	133,45
1	1006	CELULA APOIO	11003	GERENCIA DE MANUTENÇÃO	42601001	30/11/1999	52380	MESA COM ESTRUTURA DE FERRO COM TAM	CAPITALIZED	11264	13201007.00	276,11
1	1006	CELULA APOIO	11003	GERENCIA DE MANUTENÇÃO	42601001	30/11/1999	52381	RACK COM 1 PORTA - 060X060X2,10	CAPITALIZED	632	13201007.00	552,22
1	1006	CELULA APOIO	11003	GERENCIA DE MANUTENÇÃO	42601001	30/11/1999	52382	CADEIRA FIXA MADEIRA ESTOFADO VINIL	CAPITALIZED	11219	13201007.00	133,45
1	1006	CELULA APOIO	11003	GERENCIA DE MANUTENÇÃO	42601001	30/11/1999	52383	CADEIRA FIXA MADEIRA ESTOFADO VINIL	CAPITALIZED	11220	13201007.00	133,45
1	1006	CELULA APOIO	11003	GERENCIA DE MANUTENÇÃO	42601001	30/11/1999	52384	CADEIRA FIXA MADEIRA ESTOFADO VINIL	CAPITALIZED	11221	13201007.00	133,45
1	1006	CELULA APOIO	11003	GERENCIA DE MANUTENÇÃO	42601001	30/11/1999	52385	CADEIRA FIXA MADEIRA ESTOFADO VINIL	CAPITALIZED	2271	13201007.00	133,45
1	1006	CELULA APOIO	11003	GERENCIA DE MANUTENÇÃO	42601001	30/11/1999	52386	CADEIRA FIXA MADEIRA ESTOFADO VINIL	CAPITALIZED	2274	13201007.00	133,45
1	1006	CELULA APOIO	11003	GERENCIA DE MANUTENÇÃO	42601001	30/11/1999	52387	CADEIRA FIXA MADEIRA ESTOFADO VINIL	CAPITALIZED	2275	13201007.00	133,45
1	1006	CELULA APOIO	11003	GERENCIA DE MANUTENÇÃO	42601001	30/11/1999	52388	MESA MADEIRA COM 3 GAVETAS - 1,20X065X	CAPITALIZED	7851	13201007.00	197,88
1	1006	CELULA APOIO	11003	GERENCIA DE MANUTENÇÃO	42601001	30/11/1999	52389	CADEIRA FIXA MADEIRA ESTOFADO VINIL	CAPITALIZED	9000	13201007.00	133,45
1	1006	CELULA APOIO	11003	GERENCIA DE MANUTENÇÃO	42601001	30/11/1999	52390	CADEIRA FIXA MADEIRA ESTOFADO VINIL	CAPITALIZED	9001	13201007.00	133,45
1	1006	CELULA APOIO	11003	GERENCIA DE MANUTENÇÃO	42601001	30/11/1999	52391	CADEIRA FIXA MADEIRA ESTOFADO VINIL	CAPITALIZED	9003	13201007.00	133,45
1	1006	CELULA APOIO	11003	GERENCIA DE MANUTENÇÃO	42601001	30/11/1999	52392	CADEIRA FIXA MADEIRA ESTOFADO VINIL	CAPITALIZED	9005	13201007.00	133,45
1	1006	CELULA APOIO	11003	GERENCIA DE MANUTENÇÃO	42601001	30/11/1999	52393	CADEIRA FIXA MADEIRA ESTOFADO VINIL	CAPITALIZED	9006	13201007.00	133,45
1	1006	CELULA APOIO	11003	GERENCIA DE MANUTENÇÃO	42601001	30/11/1999	52394	MESA MADEIRA PARA MICRO - 085X045X085	CAPITALIZED	352	13201007.00	161,06
1	1006	CELULA APOIO	11003	GERENCIA DE MANUTENÇÃO	42601001	30/11/1999	52395	BALCAO DE MADEIRA COM TAMPO GRANITO	CAPITALIZED	404	13201007.00	1.380,56
1	1006	CELULA APOIO	11003	GERENCIA DE MANUTENÇÃO	42601001	30/11/1999	52396	COIFA EXAUSTORA - GRAPARELHOAIX - 2,00X	CAPITALIZED	407	13201007.00	1.840,74
1	1006	CELULA APOIO	11003	GERENCIA DE MANUTENÇÃO	42601001	30/11/1999	52397	BICICLETA MONTANA 21V COM 21 MARCHAS	CAPITALIZED	15250	13201007.00	322,13
1	1006	CELULA APOIO	11003	GERENCIA DE MANUTENÇÃO	42601001	30/11/1999	52398	BICICLETA MONTANA 21V COM 21 MARCHAS	CAPITALIZED	15251	13201007.00	322,13
1	1006	CELULA APOIO	11003	GERENCIA DE MANUTENÇÃO	42601001	30/11/1999	52399	BICICLETA MONTANA 21V COM 21 MARCHAS	CAPITALIZED	15252	13201007.00	322,13
1	1006	CELULA APOIO	11003	GERENCIA DE MANUTENÇÃO	42601001	30/11/1999	52400	BICICLETA MONTANA 21V COM 21 MARCHAS	CAPITALIZED	15253	13201007.00	322,13
1	1006	CELULA APOIO	11003	GERENCIA DE MANUTENÇÃO	42601001	30/11/1999	52401	BICICLETA MONTANA 21V COM 21 MARCHAS	CAPITALIZED	15254	13201007.00	322,13
1	1006	CELULA APOIO	11003	GERENCIA DE MANUTENÇÃO	42601001	30/11/1999	52402	BICICLETA MONTANA 21V COM 21 MARCHAS	CAPITALIZED	15255	13201007.00	322,13
1	1006	CELULA APOIO	11003	GERENCIA DE MANUTENÇÃO	42601001	30/11/1999	52403	BICICLETA MONTANA 21V COM 21 MARCHAS	CAPITALIZED	15256	13201007.00	322,13
1	1006	CELULA APOIO	11003	GERENCIA DE MANUTENÇÃO	42601001	30/11/1999	52404	BICICLETA MONTANA 21V COM 21 MARCHAS	CAPITALIZED	15257	13201007.00	322,13
1	1006	CELULA APOIO	11003	GERENCIA DE MANUTENÇÃO	42601001	30/11/1999	52405	BICICLETA MONTANA 21V COM 21 MARCHAS	CAPITALIZED	15258	13201007.00	322,13
1	1006	CELULA APOIO	11003	GERENCIA DE MANUTENÇÃO	42601001	30/11/1999	52406	BICICLETA MONTANA 21V COM 21 MARCHAS	CAPITALIZED	15260	13201007.00	322,13
1	1006	CELULA APOIO	11003	GERENCIA DE MANUTENÇÃO	42601001	30/11/1999	52407	BICICLETA MONTANA 21V COM 21 MARCHAS	CAPITALIZED	15261	13201007.00	322,13
1	1006	CELULA APOIO	11003	GERENCIA DE MANUTENÇÃO	42601001	30/11/1999	52408	BICICLETA MONTANA 21V COM 21 MARCHAS	CAPITALIZED	15262	13201007.00	322,13
1	1006	CELULA APOIO	11003	GERENCIA DE MANUTENÇÃO	42601001	30/11/1999	52409	BICICLETA MONTANA 21V COM 21 MARCHAS	CAPITALIZED	15263	13201007.00	322,13
1	1006	CELULA APOIO	11003	GERENCIA DE MANUTENÇÃO	42601001	30/11/1999	52410	MESA COM ESTRUTURA DE FERRO COM TAM	CAPITALIZED	11342	13201007.00	276,11
1	1006	CELULA APOIO	11003	GERENCIA DE MANUTENÇÃO	42601001	30/11/1999	52411	LUZ DE EMERGENCIA - UNILAMP	CAPITALIZED	11483	13201007.00	322,13
1	1006	CELULA APOIO	11003	GERENCIA DE MANUTENÇÃO	42601001	30/11/1999	52412	LIXEIRA METÁLICA C/ 2 PORTAS 4 JANELAS AZ	CAPITALIZED	15408	13201007.00	276,11
1	1006	CELULA APOIO	11003	GERENCIA DE MANUTENÇÃO	42601001	30/11/1999	52413	CADEIRA FIXA MADEIRA ESTOFADO VINIL	CAPITALIZED	8941	13201007.00	133,45
1	1006	CELULA APOIO	11003	GERENCIA DE MANUTENÇÃO	42601001	30/11/1999	52414	ARMARIO TIPO VESTIARIO COM 8 PORTAS	CAPITALIZED	4386	13201007.00	239,13
1	1006	CELULA APOIO	11003	GERENCIA DE MANUTENÇÃO	42601001	30/11/1999	52415	MESA COM ESTRUTURA DE FERRO COM TAM	CAPITALIZED	11251	13201007.00	276,11
1	1006	CELULA APOIO	11003	GERENCIA DE MANUTENÇÃO	42601001	30/11/1999	52416	MESA COM ESTRUTURA DE FERRO COM TAM	CAPITALIZED	11253	13201007.00	276,11
1	1006	CELULA APOIO	11003	GERENCIA DE MANUTENÇÃO	42601001	30/11/1999	52417	MESA COM ESTRUTURA DE FERRO COM TAM	CAPITALIZED	11254	13201007.00	276,11
1	1006	CELULA APOIO	11003	GERENCIA DE MANUTENÇÃO	42601001	30/11/1999	52418	LUZ DE EMERGENCIA - UNILAMP	CAPITALIZED	11484	13201007.00	322,13
1	1006	CELULA APOIO	11003	GERENCIA DE MANUTENÇÃO	42601001	30/11/1999	52419	CADEIRA FIXA MADEIRA ESTOFADO VINIL	CAPITALIZED	11485	13201007.00	133,45
1	1006	CELULA APOIO	11003	GERENCIA DE MANUTENÇÃO	42601001	30/11/1999	52420	CADEIRA FIXA ESTRUTURA DE FERRO	CAPITALIZED	2950	13201007.00	142,60
1	1006	CELULA APOIO	11003	GERENCIA DE MANUTENÇÃO	42601001	30/11/1999	52421	CADEIRA FIXA BRANCA DE POLIPROPILENO	CAPITALIZED	5018	13201007.00	161,06
1	1006	CELULA APOIO	11003	GERENCIA DE MANUTENÇÃO	42601001	30/11/1999	52422	CADEIRA FIXA COM BRACOS ESTOFADO VERM	CAPITALIZED	6074	13201007.00	552,22
1	1006	CELULA APOIO	11003	GERENCIA DE MANUTENÇÃO	42601001	30/11/1999	52423	SOFA ESTOFADOADO VINIL AZUL	CAPITALIZED	11486	13201007.00	276,11
1	1006	CELULA APOIO	11003	GERENCIA DE MANUTENÇÃO	42601001	30/11/1999	52424	SOFA ESTOFADOADO VINIL AZUL	CAPITALIZED	11488	13201007.00	276,11
1	1006	CELULA APOIO	11003	GERENCIA DE MANUTENÇÃO	42601001	30/11/1999	52425	SOFA ESTOFADOADO VINIL AZUL	CAPITALIZED	11489	13201007.00	276,11
1	1006	CELULA APOIO	11003	GERENCIA DE MANUTENÇÃO	42601001	30/11/1999	52426	SOFA ESTOFADOADO VINIL AZUL	CAPITALIZED	11490	13201007.00	276,11
1	1006	CELULA APOIO	11003	GERENCIA DE MANUTENÇÃO	42601001	30/11/1999	52427	CADEIRA FIXA ESTRUTURA DE FERRO	CAPITALIZED	2951	13201007.00	142,60
1	1006	CELULA APOIO	11003	GERENCIA DE MANUTENÇÃO	42601001	30/11/1999	52428	PROJETOR	CAPITALIZED	2952	13201007.00	1.610,65
1	1006	CELULA APOIO	11003	GERENCIA DE MANUTENÇÃO	42601001	30/11/1999	52429	GAVETA PARA CAIXA - GERBO - 80109090	CAPITALIZED	11396	13201007.00	276,11
1	1006	CELULA APOIO	11003	GERENCIA DE MANUTENÇÃO	42601001	30/11/1999	52430	SOFA ESTOFADOADO VINIL AZUL	CAPITALIZED	11491	13201007.00	276,11
1	1006	CELULA APOIO	11003	GERENCIA DE MANUTENÇÃO	42601001	30/11/1999	52431	CADEIRA FIXA COM BRACOS ESTOFADO VERM	CAPITALIZED	14279	13201007.00	552,22
1	1006	CELULA APOIO	11003	GERENCIA DE MANUTENÇÃO	42601001	30/11/1999	52432	ESTANTE ACO COM 6 PRATELEIRAS - 092X040	CAPITALIZED	8041	13201007.00	179,47
1	1006	CELULA APOIO	11003	GERENCIA DE MANUTENÇÃO	42601001	30/11/1999	52433	ESTANTE ACO COM 6 PRATELEIRAS - 092X040	CAPITALIZED	8042	13201007.00	179,47
1	1006	CELULA APOIO	11003	GERENCIA DE MANUTENÇÃO	42601001	30/11/1999	52434	ESTANTE ACO COM 6 PRATELEIRAS	CAPITALIZED	8081	13201007.00	179,47
1	1006	CELULA APOIO	11003	GERENCIA DE MANUTENÇÃO	42601001	30/11/1999	52435	CADEIRA FIXA COM BRACOS ESTOFADO VERM	CAPITALIZED	8104	13201007.00	552,22
1	1006	CELULA APOIO	11003	GERENCIA DE MANUTENÇÃO	42601001	30/11/1999	52436	CADEIRA FIXA COM BRACOS ESTOFADO TECID	CAPITALIZED	8277	13201007.00	207,08
1	1006	CELULA APOIO	11003	GERENCIA DE MANUTENÇÃO	42601001	30/11/1999	52437	CADEIRA FIXA COM BRACOS ESTOFADO TECID	CAPITALIZED	8279	13201007.00	207,08
1	1006	CELULA APOIO	11003	GERENCIA DE MANUTENÇÃO	42601001	30/11/1999	52438	CADEIRA FIXA COM BRACOS ESTOFADO TECID	CAPITALIZED	8280	13201007.00	207,08
1	1006	CELULA APOIO	11003	GERENCIA DE MANUTENÇÃO	42601001	30/11/1999	52439	CADEIRA FIXA COM BRACOS ESTOFADO TECID	CAPITALIZED	8283	13201007.00	207,08
1	1006	CELULA APOIO	11003	GERENCIA DE MANUTENÇÃO	42601001	30/11/1999	52440	CADEIRA GIRATORIA COM BRACOS	CAPITALIZED	8308	13201007.00	197,88
1	1006	CELULA APOIO	11003	GERENCIA DE MANUTENÇÃO	42601001	30/11/1999	52441	CADEIRA FIXA MADEIRA ESTOFADO VINIL	CAPITALIZED	1449	13201007.00	133,45
1	1006	CELULA APOIO	11003	GERENCIA DE MANUTENÇÃO	42601001	30/11/1999	52442	CADEIRA FIXA MADEIRA ESTOFADO VINIL	CAPITALIZED	1450	13201007.00	133,45
1	1002	CELULA KAMINDA MUNDI	10122	BF-3 PLACE DE LA GLACE	42601001	13/09/2007	52443	MONITOR DE VIDEO 14 - ELGIN - CP14S	CAPITALIZED	9332	13201010.00	514,88
1	1002	CELULA KAMINDA MUNDI	10122	BF-3 PLACE DE LA GLACE	42601001	13/09/2007	52444	IMPRESSORA FISCAL - ELGIN - ZPM - LOGGER	CAPITALIZED	9302	13201010.00	1.630,46
1	1002	CELULA KAMINDA MUNDI	10122	BF-3 PLACE DE LA GLACE	42601001	13/09/2007	52445	IMPRESSORA FISCAL - ELGIN - ZPM - LOGGER	CAPITALIZED	9301	13201010.00	1.630,46
1	1002	CELULA KAMINDA MUNDI	10122	BF-3 PLACE DE LA GLACE	42601001	26/07/2006	52446	MONITOR DE VIDEO 15 - ELGIN - L1552SQ	CAPITALIZED	13541	13201010.00	1.086,68
1	1002	CELULA KAMINDA MUNDI	10122	BF-3 PLACE DE LA GLACE	42601001	26/07/2006	52447	MICRO - ELGIN - NEWERA E3 SLIN	CAPITALIZED	9247	13201010.00	2.656,34
1	1002	CELULA KAMINDA MUNDI	10123	BF-4 DOCE MUNDI	42601001	30/11/2007	52448	TECLADO - GERTEC - TEC 84	CAPITALIZED	9911	13201010.00	223,12
1	1002	CELULA KAMINDA MUNDI	10123	BF-4 DOCE MUNDI	42601001	30/11/2007	52449	IMPRESSORA FISCAL - ELGIN - ZPM - LOGGER	CAPITALIZED	9860	13201010.00	1.630,46
1	1002	CELULA KAMINDA MUNDI	10123	BF-4 DOCE MUNDI	42601001	24/10/2007	52450	MICRO - ELGIN - NEWERA E3 SLIN	CAPITALIZED	9689	13201010.00	961,12
1	1002	CELULA KAMINDA MUNDI	10123	BF-4 DOCE MUNDI	42601001	24/10/2007	52451	MICRO - ELGIN - NEWERA E3 SLIN	CAPITALIZED	9688	13201010.00	961,12
1	1002	CELULA KAMINDA MUNDI	10123	BF-4 DOCE MUNDI	42601001	13/09/2007	52452	TECLADO - GERTEC - TEC 84	CAPITALIZED	9399	13201010.00	223,12
1	1002	CELULA KAMINDA MUNDI	10123	BF-4 DOCE MUNDI	42601001	13/09/2007	52453	IMPRESSORA FISCAL - ELGIN - ZPM - LOGGER	CAPITALIZED	9303	13201010.00	1.630,46
1	1002	CELULA KAMINDA MUNDI	10123	BF-4 DOCE MUNDI	42601001	26/07/2006	52454	MONITOR DE VIDEO 14 - PROCOMP	CAPITALIZED	6608	13201010.00	1.059,83
1	1002	CELULA KAMINDA MUNDI	10123	BF-4 DOCE MUNDI	42601001	26/07/2006	52455	MONITOR DE VIDEO 14 - COMPAQ - V410B	CAPITALIZED	6393	13201010.00	1.086,68
1	1002	CELULA KAMINDA MUNDI	10220	BG-1 ELEKTRON	42601001	13/09/2007	52456	MICRO - ELGIN - NEWERA E1	CAPITALIZED	9234	13201010.00	961,12
1	1002	CELULA KAMINDA MUNDI	10220	BG-1 ELEKTRON	42601001	26/07/2006	52457	TECLADO - TEC 84 - GERTEC	CAPITALIZED	13100	13201010.00	1.515,04
1	1002	CELULA KAMINDA MUNDI	10220	BG-1 ELEKTRON	42601001	26/07/2006	52458	MICRO TORRE - MONTADO	CAPITALIZED	854	13201010.00	4.797,64
1	1002	CELULA KAMINDA MUNDI	10220	BG-1 ELEKTRON	42601001	26/07/2006	52459	IMPRESSORA FISCAL - ELGIN - ZIM LOGGER	CAPITALIZED	13098	13201010.00	1.767,55
1	1002	CELULA KAMINDA MUNDI	10220	BG-1 ELEKTRON	42601001	26/07/2006	52460	SWITCH 3COM 12 PORTAS - HUB 500	CAPITALIZED	849	13201010.00	2.272,00
1	1002	CELULA KAMINDA MUNDI	10220	BG-1 ELEKTRON	42601001	26/07/2006	52461	ROTEADOR CISCO - 2505 - 8 PORTAS	CAPITALIZED	850	13201010.00	8.837,76
1	1002	CELULA KAMINDA MUNDI	10220	BG-1 ELEKTRON	42601001	30/11/1999	52462	MONITOR DE VIDEO 15 - ELGIN - LCD	CAPITALIZED	13099	13201010.00	1.059,83
1	1002	CELULA KAMINDA MUNDI	10220	BG-1 ELEKTRON	42601001	30/11/1999	52463	MONITOR DE VIDEO 14 - SAMSUNG	CAPITALIZED	852	13201010.00	1.136,28
1	1002	CELULA KAMINDA MUNDI	10221	BG-2 AUTORAMA	42601001	30/11/2007	52464	TECLADO - GERTEC - TEC84	CAPITALIZED	9910	13201010.00	223,12
1	1002	CELULA KAMINDA MUNDI	10221	BG-2 AUTORAMA	42601001	13/09/2007	52465	IMPRESSORA FISCAL - ELGIN - ZPM - LOGGER	CAPITALIZED	9304	13201010.00	1.630,46
1	1002	CELULA KAMINDA MUNDI	10221	BG-2 AUTORAMA	42601001	26/07/2006	52466	MONITOR DE VIDEO 14 - ELGIN - CP14S	CAPITALIZED	13049	13201010.00	1.059,83
1	1002	CELULA KAMINDA MUNDI	10221	BG-2 AUTORAMA	42601001	30/11/1999	52467	MICRO - ELGIN - NEWERA E3 SLIN	CAPITALIZED	9232	13201010.00	2.656,34
1	1002	CELULA KAMINDA MUNDI	10320	BM-2 HOPI HARI SHOPI	42601001	30/11/2007	52468	MICRO ELGIN - NEWERA E3 SLIM	CAPITALIZED	9840	13201010.00	961,12
1	1002	CELULA KAMINDA MUNDI	10320	BM-2 HOPI HARI SHOPI	42601001	30/11/2007	52469	MICRO - ELGIN - NEWERA E3 SLIM	CAPITALIZED	9838	13201010.00	961,12
1	1002	CELULA KAMINDA MUNDI	10320	BM-2 HOPI HARI SHOPI	42601001	24/10/2007	52470	MICRO ELGIN - NEWERA E3 SLIM	CAPITALIZED	9702	13201010.00	961,12
1	1002	CELULA KAMINDA MUNDI	10320	BM-2 HOPI HARI SHOPI	42601001	24/10/2007	52471	MICRO ELGIN - NEWERA E3 SLIM	CAPITALIZED	9693	13201010.00	961,12
1	1002	CELULA KAMINDA MUNDI	10320	BM-2 HOPI HARI SHOPI	42601001	24/10/2007	52472	MICRO ELGIN - NEWERA E3 SLIM	CAPITALIZED	9701	13201010.00	961,12
1	1002	CELULA KAMINDA MUNDI	10320	BM-2 HOPI HARI SHOPI	42601001	28/09/2007	52473	MICRO DELL - OPTIFLEX 320	CAPITALIZED	8591	13201010.00	839,53
1	1002	CELULA KAMINDA MUNDI	10320	BM-2 HOPI HARI SHOPI	42601001	28/09/2007	52474	MICRO DELL - OPTIFLEX 320	CAPITALIZED	8602	13201010.00	839,53
1	1002	CELULA KAMINDA MUNDI	10320	BM-2 HOPI HARI SHOPI	42601001	28/09/2007	52475	MICRO DELL - OPTIFLEX 320	CAPITALIZED	8604	13201010.00	839,53
1	1002	CELULA KAMINDA MUNDI	10320	BM-2 HOPI HARI SHOPI	42601001	28/09/2007	52476	MONITOR DE VIDEO 15 - ELGIN - CP14S	CAPITALIZED	9513	13201010.00	514,88
1	1002	CELULA KAMINDA MUNDI	10320	BM-2 HOPI HARI SHOPI	42601001	28/09/2007	52477	MONITOR DE VIDEO 15 - ELGIN - CP14S	CAPITALIZED	9512	13201010.00	514,88
1	1002	CELULA KAMINDA MUNDI	10320	BM-2 HOPI HARI SHOPI	42601001	28/09/2007	52478	MONITOR DE VIDEO 15 - ELGIN - CP14S	CAPITALIZED	9514	13201010.00	514,88
1	1002	CELULA KAMINDA MUNDI	10320	BM-2 HOPI HARI SHOPI	42601001	28/09/2007	52479	MONITOR DE VIDEO 15 - DELL - LCD	CAPITALIZED	8592	13201010.00	311,77
1	1002	CELULA KAMINDA MUNDI	10320	BM-2 HOPI HARI SHOPI	42601001	28/09/2007	52480	MONITOR DE VIDEO 15 - DELL - LCD	CAPITALIZED	8601	13201010.00	311,77
1	1002	CELULA KAMINDA MUNDI	10320	BM-2 HOPI HARI SHOPI	42601001	28/09/2007	52481	MONITOR DE VIDEO 15 - DELL - LCD	CAPITALIZED	8603	13201010.00	311,77
1	1002	CELULA KAMINDA MUNDI	10320	BM-2 HOPI HARI SHOPI	42601001	28/09/2007	52482	IMPRESSORA FISCAL - ELGIN - LOGGER	CAPITALIZED	9484	13201010.00	1.630,46
1	1002	CELULA KAMINDA MUNDI	10320	BM-2 HOPI HARI SHOPI	42601001	28/09/2007	52483	IMPRESSORA FISCAL - ELGIN - LOGGER	CAPITALIZED	9482	13201010.00	1.630,46
1	1002	CELULA KAMINDA MUNDI	10320	BM-2 HOPI HARI SHOPI	42601001	28/09/2007	52484	IMPRESSORA FISCAL - ELGIN - LOGGER	CAPITALIZED	9483	13201010.00	1.630,46
1	1002	CELULA KAMINDA MUNDI	10320	BM-2 HOPI HARI SHOPI	42601001	13/09/2007	52485	IMPRESSORA FISCAL - ELGIN - LOGGER	CAPITALIZED	9291	13201010.00	274,6
1	1002	CELULA KAMINDA MUNDI	10320	BM-2 HOPI HARI SHOPI	42601001	13/09/2007	52486	TECLADO - GERTEC - TEC84	CAPITALIZED	9414	13201010.00	223,12
1	1002	CELULA KAMINDA MUNDI	10320	BM-2 HOPI HARI SHOPI	42601001	13/09/2007	52487	TECLADO - GERTEC - TEC84	CAPITALIZED	9419	13201010.00	223,12
1	1002	CELULA KAMINDA MUNDI	10320	BM-2 HOPI HARI SHOPI	42601001	13/09/2007	52488	TECLADO - GERTEC - TEC84	CAPITALIZED	9420	13201010.00	223,12
1	1002	CELULA KAMINDA MUNDI	10320	BM-2 HOPI HARI SHOPI	42601001	13/09/2007	52489	TECLADO - GERTEC - TEC84	CAPITALIZED	9413	13201010.00	223,12
1	1002	CELULA KAMINDA MUNDI	10320	BM-2 HOPI HARI SHOPI	42601001	13/09/2007	52490	TECLADO - GERTEC - TEC84	CAPITALIZED	9415	13201010.00	223,12
1	1002	CELULA KAMINDA MUNDI	10320	BM-2 HOPI HARI SHOPI	42601001	13/09/2007	52491	TECLADO - GERTEC - TEC84	CAPITALIZED	9416	13201010.00	223,12
1	1002	CELULA KAMINDA MUNDI	10320	BM-2 HOPI HARI SHOPI	42601001	13/09/2007	52492	TECLADO - GERTEC - TEC84	CAPITALIZED	9418	13201010.00	223,12
1	1002	CELULA KAMINDA MUNDI	10320	BM-2 HOPI HARI SHOPI	42601001	13/09/2007	52493	MONITOR DE VIDEO 15 - ELGIN - CP14S	CAPITALIZED	9349	13201010.00	514,88

fls. 98716
Este documento é cópia do original, assinado digitalmente por CAMILA APARECIDA DAS LIMA e Tribunal de Justica do Estado de Sao Paulo, protocolado em 01/03/2019 às 20:56, sob o número WJMJ19700530040.
Para conferir o original, acesse o site https://esaj.tjsp.jus.br/pastadigital/pg/abrirConferenciaDocumento.do, informe o processo 1002265-62.2016.8.26.0659 e código 4488B7B.

1	1002	CELULA KAMINDA MUNDI	10320	BM-2 HOPI HARI SHOPI	42601001	13/09/2007	52494	MONITOR DE VIDEO 15 - ELGIN - CP14S	CAPITALIZED	9350	13201010.00	514,88
1	1002	CELULA KAMINDA MUNDI	10320	BM-2 HOPI HARI SHOPI	42601001	13/09/2007	52495	MONITOR DE VIDEO 15 - ELGIN - CP14S	CAPITALIZED	9351	13201010.00	514,88
1	1002	CELULA KAMINDA MUNDI	10320	BM-2 HOPI HARI SHOPI	42601001	13/09/2007	52496	MONITOR DE VIDEO 15 - ELGIN - CP14S	CAPITALIZED	9347	13201010.00	514,88
1	1002	CELULA KAMINDA MUNDI	10320	BM-2 HOPI HARI SHOPI	42601001	13/09/2007	52497	MONITOR DE VIDEO 15 - ELGIN - CP14S	CAPITALIZED	9348	13201010.00	514,88
1	1002	CELULA KAMINDA MUNDI	10320	BM-2 HOPI HARI SHOPI	42601001	13/09/2007	52498	MICRO ELGIN - NEWERA E3 SLIM	CAPITALIZED	9185	13201010.00	[illegible]
1	1002	CELULA KAMINDA MUNDI	10320	BM-2 HOPI HARI SHOPI	42601001	13/09/2007	52499	IMPRESSORA FISCAL - ELGIN - LOGGER	CAPITALIZED	9318	13201010.00	1.630,46
1	1002	CELULA KAMINDA MUNDI	10320	BM-2 HOPI HARI SHOPI	42601001	13/09/2007	52500	IMPRESSORA FISCAL - ELGIN - LOGGER	CAPITALIZED	9321	13201010.00	1.630,46
1	1002	CELULA KAMINDA MUNDI	10320	BM-2 HOPI HARI SHOPI	42601001	13/09/2007	52501	IMPRESSORA FISCAL - ELGIN - LOGGER	CAPITALIZED	9317	13201010.00	1.630,46
1	1002	CELULA KAMINDA MUNDI	10320	BM-2 HOPI HARI SHOPI	42601001	26/07/2006	52502	SWITCH 3COM 12 PORTAS - HUB 500	CAPITALIZED	463	13201010.00	2.272,57
1	1002	CELULA KAMINDA MUNDI	10320	BM-2 HOPI HARI SHOPI	42601001	26/07/2006	52503	MICRO ELGIN - NEWERA E3 SLIM	CAPITALIZED	15790	13201010.00	2.656,34
1	1002	CELULA KAMINDA MUNDI	10320	BM-2 HOPI HARI SHOPI	42601001	26/07/2006	52504	MICRO ELGIN - NEWERA E3 SLIM	CAPITALIZED	15791	13201010.00	2.656,34
1	1002	CELULA KAMINDA MUNDI	10320	BM-2 HOPI HARI SHOPI	42601001	26/07/2006	52505	IMPRESSORA ZEBRA P IMPRESSAO DE ETIQUE	CAPITALIZED	15157	13201010.00	8.585,75
1	1002	CELULA KAMINDA MUNDI	10320	BM-2 HOPI HARI SHOPI	42601001	30/11/1999	52506	LEITOR OPTICO - ELGIN	CAPITALIZED	15151	13201010.00	4.797,64
1	1002	CELULA KAMINDA MUNDI	10320	BM-2 HOPI HARI SHOPI	42601001	30/11/1999	52507	LEITOR OPTICO - ELGIN	CAPITALIZED	15152	13201010.00	4.797,64
1	1002	CELULA KAMINDA MUNDI	10320	BM-2 HOPI HARI SHOPI	42601001	30/11/1999	52508	LEITOR OPTICO - ELGIN	CAPITALIZED	15153	13201010.00	4.797,64
1	1002	CELULA KAMINDA MUNDI	10320	BM-2 HOPI HARI SHOPI	42601001	30/11/1999	52509	LEITOR OPTICO - ELGIN	CAPITALIZED	15798	13201010.00	4.797,64
1	1002	CELULA KAMINDA MUNDI	10320	BM-2 HOPI HARI SHOPI	42601001	30/11/1999	52510	LEITOR OPTICO - ELGIN	CAPITALIZED	15799	13201010.00	4.797,64
1	1002	CELULA KAMINDA MUNDI	10320	BM-2 HOPI HARI SHOPI	42601001	30/11/1999	52511	LEITOR OPTICO - ELGIN	CAPITALIZED	15800	13201010.00	4.797,64
1	1002	CELULA KAMINDA MUNDI	10321	BM-4D GIRANDA SHOPI	42601001	30/11/2007	52512	IMPRESSORA FISCAL - ELGIN - ZPM - LOGGER	CAPITALIZED	9862	13201010.00	1.630,46
1	1002	CELULA KAMINDA MUNDI	10321	BM-4D GIRANDA SHOPI	42601001	26/07/2006	52513	TECLADO - GERTEC - TEC 84	CAPITALIZED	13060	13201010.00	1.515,04
1	1002	CELULA KAMINDA MUNDI	10321	BM-4D GIRANDA SHOPI	42601001	26/07/2006	52514	MONITOR DE VIDEO 14 - ELGIN - CP14S	CAPITALIZED	13059	13201010.00	1.059,63
1	1002	CELULA KAMINDA MUNDI	10321	BM-4D GIRANDA SHOPI	42601001	26/07/2006	52515	MICRO - ELGIN - NEWERA E3 SLIN	CAPITALIZED	13062	13201010.00	2.656,34
1	1002	CELULA KAMINDA MUNDI	10322	BM-4E EKO SHOPI	42601001	28/09/2007	52516	MONITOR DE VIDEO 15 - ELGIN -LCD	CAPITALIZED	9516	13201010.00	514,88
1	1002	CELULA KAMINDA MUNDI	10322	BM-4E EKO SHOPI	42601001	13/09/2007	52517	MICRO - ELGIN - NEWERA E1	CAPITALIZED	9236	13201010.00	961,12
1	1002	CELULA KAMINDA MUNDI	10322	BM-4E EKO SHOPI	42601001	13/09/2007	52518	IMPRESSORA FISCAL - ELGIN - ZIM LOGGER	CAPITALIZED	9208	13201010.00	1.630,46
1	1002	CELULA KAMINDA MUNDI	10322	BM-4E EKO SHOPI	42601001	26/07/2006	52519	TECLADO - TEC 84 - GERTEC	CAPITALIZED	9526	13201010.00	1.515,04
1	1002	CELULA KAMINDA MUNDI	10420	THEATRO DI KAMINDA	42601001	26/07/2006	52520	MONITOR DE VIDEO 14 - COMPAQ V410B	CAPITALIZED	290	13201010.00	1.086,68
1	1002	CELULA KAMINDA MUNDI	10420	THEATRO DI KAMINDA	42601001	26/07/2006	52521	MONITOR DE VIDEO 14 - PHILIPS	CAPITALIZED	11683	13201010.00	1.086,68
1	1002	CELULA KAMINDA MUNDI	10420	THEATRO DI KAMINDA	42601001	26/07/2006	52522	MONITOR DE VIDEO 14 - COMPAQ V410B	CAPITALIZED	3199	13201010.00	1.086,68
1	1002	CELULA KAMINDA MUNDI	10420	THEATRO DI KAMINDA	42601001	26/07/2006	52523	MONITOR DE VIDEO 14 - COMPAQ - PE-1102	CAPITALIZED	66	13201010.00	1.086,68
1	1002	CELULA KAMINDA MUNDI	10420	THEATRO DI KAMINDA	42601001	26/07/2006	52524	INTERFACE DIGITAL SOUND - MM8840 - PEAV	CAPITALIZED	6434	13201010.00	7.575,72
1	1002	CELULA KAMINDA MUNDI	10420	THEATRO DI KAMINDA	42601001	30/11/1999	52525	MONITOR DE VIDEO 14 - COMPAQ - PE-1102	CAPITALIZED	7616	13201010.00	1.086,68
1	1002	CELULA KAMINDA MUNDI	10421	ESTACIONAMENTO	42601001	30/11/2007	52526	IMPRESSORA FISCAL - ELGIN - ZIM LOGER	CAPITALIZED	9874	13201010.00	1.630,46
1	1002	CELULA KAMINDA MUNDI	10421	ESTACIONAMENTO	42601001	26/07/2006	52527	TECLADO - GERTEC - TEC 84	CAPITALIZED	12352	13201010.00	1.515,04
1	1002	CELULA KAMINDA MUNDI	10421	ESTACIONAMENTO	42601001	26/07/2006	52528	TECLADO - GERTEC - TEC 84	CAPITALIZED	12358	13201010.00	1.515,04
1	1002	CELULA KAMINDA MUNDI	10421	ESTACIONAMENTO	42601001	26/07/2006	52529	TECLADO - GERTEC - TEC 84	CAPITALIZED	12401	13201010.00	1.515,04
1	1002	CELULA KAMINDA MUNDI	10421	ESTACIONAMENTO	42601001	26/07/2006	52530	TECLADO - GERTEC - TEC 84	CAPITALIZED	12406	13201010.00	1.515,04
1	1002	CELULA KAMINDA MUNDI	10421	ESTACIONAMENTO	42601001	26/07/2006	52531	MONITOR DE VIDEO 14 - PROCOMP	CAPITALIZED	7414	13201010.00	1.059,63
1	1002	CELULA KAMINDA MUNDI	10421	ESTACIONAMENTO	42601001	26/07/2006	52532	MONITOR DE VIDEO 14 - PROCOMP	CAPITALIZED	3997	13201010.00	1.059,63
1	1002	CELULA KAMINDA MUNDI	10421	ESTACIONAMENTO	42601001	26/07/2006	52533	MONITOR DE VIDEO 14 - COMPAQ - TUBO	CAPITALIZED	1077	13201010.00	1.086,68
1	1002	CELULA KAMINDA MUNDI	10421	ESTACIONAMENTO	42601001	26/07/2006	52534	MONITOR DE VIDEO 14 - COMPAQ - TUBO	CAPITALIZED	1412	13201010.00	1.086,68
1	1002	CELULA KAMINDA MUNDI	10421	ESTACIONAMENTO	42601001	26/07/2006	52535	IMPRESSORA FISCAL - ELGIN - ZIM LOGER	CAPITALIZED	12353	13201010.00	1.767,53
1	1002	CELULA KAMINDA MUNDI	10421	ESTACIONAMENTO	42601001	26/07/2006	52536	IMPRESSORA FISCAL - ELGIN - ZIM LOGER	CAPITALIZED	12359	13201010.00	1.767,53
1	1002	CELULA KAMINDA MUNDI	10421	ESTACIONAMENTO	42601001	26/07/2006	52537	IMPRESSORA FISCAL - ELGIN - ZIM LOGER	CAPITALIZED	12407	13201010.00	1.767,53
1	1002	CELULA KAMINDA MUNDI	10421	ESTACIONAMENTO	42601001	26/07/2006	52538	MICRO - ELGIN - NEWERA E3 SLIN	CAPITALIZED	12366	13201010.00	2.656,34
1	1002	CELULA KAMINDA MUNDI	10421	ESTACIONAMENTO	42601001	26/07/2006	52539	MICRO - ELGIN - NEWERA E3 SLIN	CAPITALIZED	12402	13201010.00	2.656,34
1	1002	CELULA KAMINDA MUNDI	10421	ESTACIONAMENTO	42601001	26/07/2006	52540	MICRO - ELGIN - NEWERA E3 SLIN	CAPITALIZED	12408	13201010.00	2.656,34
1	1002	CELULA KAMINDA MUNDI	10421	ESTACIONAMENTO	42601001	26/07/2006	52541	MONITOR DE VIDEO 14 - PROCOMP	CAPITALIZED	4864	13201010.00	1.059,63
1	1002	CELULA KAMINDA MUNDI	10421	ESTACIONAMENTO	42601001	26/07/2006	52542	MONITOR DE VIDEO 14 - COMPAQ - TUBO	CAPITALIZED	1206	13201010.00	1.086,68
1	1002	CELULA KAMINDA MUNDI	10421	ESTACIONAMENTO	42601001	26/07/2006	52543	MICRO - ELGIN - NEWERA E3 SLIN	CAPITALIZED	12354	13201010.00	2.656,34
1	1002	CELULA KAMINDA MUNDI	10421	ESTACIONAMENTO	42601001	26/07/2006	52544	SWITCH 3COM 12 PORTAS - HUB 500	CAPITALIZED	615	13201010.00	2.272,57
1	1002	CELULA KAMINDA MUNDI	10421	ESTACIONAMENTO	42601001	30/11/1999	52545	MONITOR DE VIDEO 14 - PROCOMP	CAPITALIZED	3537	13201010.00	1.059,63
1	1002	CELULA KAMINDA MUNDI	10421	ESTACIONAMENTO	42601001	30/11/1999	52546	IMPRESSORA FISCAL - ELGIN - ZIM LOGER	CAPITALIZED	14420	13201010.00	1.767,53
1	1002	CELULA KAMINDA MUNDI	10422	BILHETERIA	42601001	30/11/2007	52547	IMPRESSORA FISCAL - ELGIN - ZPM - LOGGER	CAPITALIZED	9870	13201010.00	1.630,46
1	1002	CELULA KAMINDA MUNDI	10422	BILHETERIA	42601001	30/11/2007	52548	IMPRESSORA FISCAL - ELGIN - ZPM - LOGGER	CAPITALIZED	9872	13201010.00	1.630,46
1	1002	CELULA KAMINDA MUNDI	10422	BILHETERIA	42601001	30/11/2007	52549	IMPRESSORA FISCAL - ELGIN - ZPM - LOGGER	CAPITALIZED	9864	13201010.00	1.630,46
1	1002	CELULA KAMINDA MUNDI	10422	BILHETERIA	42601001	24/10/2007	52550	MICRO - ELGIN - NEWERA E3 SLIN	CAPITALIZED	9706	13201010.00	961,12
1	1002	CELULA KAMINDA MUNDI	10422	BILHETERIA	42601001	24/10/2007	52551	MICRO - ELGIN - NEWERA E3 SLIN	CAPITALIZED	9696	13201010.00	961,12
1	1002	CELULA KAMINDA MUNDI	10422	BILHETERIA	42601001	28/09/2007	52552	MICRO - DELL - OPTIPLEX 320	CAPITALIZED	8653	13201010.00	839,53
1	1002	CELULA KAMINDA MUNDI	10422	BILHETERIA	42601001	28/09/2007	52553	MICRO - DELL - OPTIPLEX 320	CAPITALIZED	8655	13201010.00	839,53
1	1002	CELULA KAMINDA MUNDI	10422	BILHETERIA	42601001	28/09/2007	52554	MICRO DELL - OPTIFLEX 320	CAPITALIZED	8657	13201010.00	839,53
1	1002	CELULA KAMINDA MUNDI	10422	BILHETERIA	42601001	28/09/2007	52555	MICRO - DELL - OPTIPLEX 320	CAPITALIZED	8658	13201010.00	839,53
1	1002	CELULA KAMINDA MUNDI	10422	BILHETERIA	42601001	28/09/2007	52556	MONITOR DE VIDEO 15 - DELL - AE157FPC	CAPITALIZED	8652	13201010.00	311,7
1	1002	CELULA KAMINDA MUNDI	10422	BILHETERIA	42601001	28/09/2007	52557	MONITOR DE VIDEO 15 - DELL - AE157FPC	CAPITALIZED	8654	13201010.00	311,7
1	1002	CELULA KAMINDA MUNDI	10422	BILHETERIA	42601001	28/09/2007	52558	MONITOR DE VIDEO 15 - DELL - AE157FPC	CAPITALIZED	8659	13201010.00	311,7
1	1011	CELULA DAF	11104	APOIO ADMINISTRATIVO	42601001	29/09/2000	52559	ARMARIO MADEIRA COM 2 PORTAS - 092X04	CAPITALIZED	235	13201007.00	216,29
1	1011	CELULA DAF	11104	APOIO ADMINISTRATIVO	42601001	29/09/2000	52560	CADEIRA FIXA TECIDO MARRON	CAPITALIZED	259	13201007.00	165,67
1	1011	CELULA DAF	11104	APOIO ADMINISTRATIVO	42601001	29/09/2000	52561	ESTANTE ACO COM 6 PRATELEIRAS - 092X030	CAPITALIZED	8062	13201007.00	179,47
1	1011	CELULA DAF	11104	APOIO ADMINISTRATIVO	42601001	29/09/2000	52562	ARQUIVO COM 4 GAVETAS - PANDIN	CAPITALIZED	336	13201007.00	147,26
1	1011	CELULA DAF	11104	APOIO ADMINISTRATIVO	42601001	29/09/2000	52563	ESTANTE ACO COM 6 PRATELEIRAS - 092X030	CAPITALIZED	8058	13201007.00	179,47
1	1011	CELULA DAF	11104	APOIO ADMINISTRATIVO	42601001	29/09/2000	52564	ESTANTE ACO COM 6 PRATELEIRAS - 092X030	CAPITALIZED	8063	13201007.00	179,47
1	1011	CELULA DAF	11104	APOIO ADMINISTRATIVO	42601001	29/09/2000	52565	CADEIRA FIXA TECIDO AZUL	CAPITALIZED	128	13201007.00	165,67
1	1011	CELULA DAF	11104	APOIO ADMINISTRATIVO	42601001	29/09/2000	52566	MESA MADEIRA PARA MICRO 085X045X085	CAPITALIZED	499	13201007.00	161,06
1	1011	CELULA DAF	11104	APOIO ADMINISTRATIVO	42601001	29/09/2000	52567	APARELHO VIDEO CASSETE - PANASONIC - NU	CAPITALIZED	147	13201007.00	299,12
1	1011	CELULA DAF	11104	APOIO ADMINISTRATIVO	42601001	29/09/2000	52568	NO BREAK AUSIN POWEER	CAPITALIZED	151	13201007.00	207,08
1	1011	CELULA DAF	11104	APOIO ADMINISTRATIVO	42601001	29/09/2000	52569	ARQUIVO COM 4 GAVETAS - PANDIN	CAPITALIZED	334	13201007.00	147,26
1	1011	CELULA DAF	11104	APOIO ADMINISTRATIVO	42601001	29/09/2000	52570	MESA MADEIRA - 075X060X075	CAPITALIZED	452	13201007.00	161,06
1	1011	CELULA DAF	11104	APOIO ADMINISTRATIVO	42601001	29/09/2000	52571	ESTANTE ACO COM 6 PRATELEIRAS - 092X030	CAPITALIZED	8060	13201007.00	179,47
1	1011	CELULA DAF	11104	APOIO ADMINISTRATIVO	42601001	29/09/2000	52572	ESTANTE ACO COM 6 PRATELEIRAS - 092X030	CAPITALIZED	8064	13201007.00	179,47
1	1011	CELULA DAF	11104	APOIO ADMINISTRATIVO	42601001	29/09/2000	52573	MESA MADEIRA 6 GAVETAS - 1,75X075X075	CAPITALIZED	55	13201007.00	276,11
1	1011	CELULA DAF	11104	APOIO ADMINISTRATIVO	42601001	29/09/2000	52574	CADEIRA FIXA TECIDO AZUL	CAPITALIZED	103	13201007.00	165,67
1	1011	CELULA DAF	11104	APOIO ADMINISTRATIVO	42601001	29/09/2000	52575	MESA MADEIRA PARA REUNIAO 2,00X1,00X07	CAPITALIZED	11070	13201007.00	368,15
1	1011	CELULA DAF	11104	APOIO ADMINISTRATIVO	42601001	29/09/2000	52576	CADEIRA FIXA TECIDO AZUL	CAPITALIZED	11076	13201007.00	165,67
1	1011	CELULA DAF	11104	APOIO ADMINISTRATIVO	42601001	29/09/2000	52577	CENTRAL TELEFONICA - ERICSSON - MD110	CAPITALIZED	1349	13201007.00	3.083,24
1	1011	CELULA DAF	11104	APOIO ADMINISTRATIVO	42601001	29/09/2000	52578	MESA DE CENTRO COM TAMPO DE VIDRO - 1,	CAPITALIZED	1356	13201007.00	322,13
1	1011	CELULA DAF	11104	APOIO ADMINISTRATIVO	42601001	29/09/2000	52579	ARMARIO MADEIRA - 092X045X1,55	CAPITALIZED	323	13201007.00	197,88
1	1011	CELULA DAF	11104	APOIO ADMINISTRATIVO	42601001	30/11/1999	52580	APARELHO FAX - TOP - TOP913435	CAPITALIZED	3209	13201007.00	317,58
1	1011	CELULA DAF	11104	APOIO ADMINISTRATIVO	42601001	30/11/1999	52581	ESTANTE ACO COM 6 PRATELEIRAS	CAPITALIZED	6896	13201007.00	179,47
1	1011	CELULA DAF	11104	APOIO ADMINISTRATIVO	42601001	30/11/1999	52582	MESA MADEIRA PARA MICRO - 085X050X085	CAPITALIZED	1302	13201007.00	161,06
1	1011	CELULA DAF	11104	APOIO ADMINISTRATIVO	42601001	30/11/1999	52583	ESTANTE ACO COM 4 PRATELEIRAS - 092X040	CAPITALIZED	1306	13201007.00	165,67
1	1011	CELULA DAF	11104	APOIO ADMINISTRATIVO	42601001	30/11/1999	52584	APARELHO AR CONDICIONADOICIONADO - CA	CAPITALIZED	1353	13201007.00	736,3
1	1011	CELULA DAF	11104	APOIO ADMINISTRATIVO	42601001	30/11/1999	52585	ESTANTE ACO COM 6 PRATELEIRAS - 092X030	CAPITALIZED	8044	13201007.00	179,47
1	1011	CELULA DAF	11104	APOIO ADMINISTRATIVO	42601001	30/11/1999	52586	ESTANTE ACO COM 6 PRATELEIRAS - 092X030	CAPITALIZED	8046	13201007.00	179,47
1	1011	CELULA DAF	11104	APOIO ADMINISTRATIVO	42601001	30/11/1999	52587	ESTANTE ACO COM 6 PRATELEIRAS - 092X030	CAPITALIZED	8047	13201007.00	179,47
1	1011	CELULA DAF	11104	APOIO ADMINISTRATIVO	42601001	30/11/1999	52588	ESTANTE ACO COM 6 PRATELEIRAS - 092X030	CAPITALIZED	8053	13201007.00	179,47
1	1011	CELULA DAF	11104	APOIO ADMINISTRATIVO	42601001	30/11/1999	52589	ESTANTE ACO COM 6 PRATELEIRAS - 092X030	CAPITALIZED	8072	13201007.00	179,47
1	1011	CELULA DAF	11104	APOIO ADMINISTRATIVO	42601001	30/11/1999	52590	ESTANTE ACO COM 6 PRATELEIRAS	CAPITALIZED	8078	13201007.00	179,47
1	1011	CELULA DAF	11104	APOIO ADMINISTRATIVO	42601001	30/11/1999	52591	ESTANTE ACO COM 6 PRATELEIRAS - 092X040	CAPITALIZED	8084	13201007.00	179,47
1	1011	CELULA DAF	11104	APOIO ADMINISTRATIVO	42601001	30/11/1999	52592	CADEIRA GIRATORIA COM BRACOS ESTOFADO	CAPITALIZED	8288	13201007.00	197,88
1	1011	CELULA DAF	11104	APOIO ADMINISTRATIVO	42601001	30/11/1999	52593	CADEIRA FIXA TECIDO AZUL	CAPITALIZED	127	13201007.00	165,67
1	1011	CELULA DAF	11104	APOIO ADMINISTRATIVO	42601001	30/11/1999	52594	ESTANTE ACO COM 6 PRATELEIRAS - 092X030	CAPITALIZED	8052	13201007.00	179,47
1	1011	CELULA DAF	11104	APOIO ADMINISTRATIVO	42601001	30/11/1999	52595	LONGARINA TIPO POLTRONA COM BRACOS 3	CAPITALIZED	1355	13201007.00	207,08
1	1011	CELULA DAF	11104	APOIO ADMINISTRATIVO	42601001	30/11/1999	52596	ESTANTE ACO COM 6 PRATELEIRAS - 092X030	CAPITALIZED	8074	13201007.00	179,47
1	1011	CELULA DAF	11104	APOIO ADMINISTRATIVO	42601001	30/11/1999	52597	ARQUIVO COM 4 GAVETAS - PANDIN	CAPITALIZED	333	13201007.00	147,26
1	1011	CELULA DAF	11104	APOIO ADMINISTRATIVO	42601001	30/11/1999	52598	MESA MADEIRA PARA REUNIAO 2,00X1,00X07	CAPITALIZED	434	13201007.00	368,15
1	1011	CELULA DAF	11104	APOIO ADMINISTRATIVO	42601001	30/11/1999	52599	APARELHO RETROPROJETOR - LG DS325	CAPITALIZED	11087	13201007.00	368,15
1	1011	CELULA DAF	11104	APOIO ADMINISTRATIVO	42601001	30/11/1999	52600	APARELHO RETROPROJETOR - 3M - MP8625	CAPITALIZED	11090	13201007.00	368,15
1	1011	CELULA DAF	11104	APOIO ADMINISTRATIVO	42601001	30/11/1999	52601	APARELHO DVD - MAGNAVOX - MDV43455	CAPITALIZED	8325	13201007.00	345,14
1	1011	CELULA DAF	11104	APOIO ADMINISTRATIVO	42601001	30/11/1999	52602	ESTANTE ACO COM 6 PRATELEIRAS - 092X030	CAPITALIZED	8071	13201007.00	179,47
1	1011	CELULA DAF	11104	APOIO ADMINISTRATIVO	42601001	30/11/1999	52603	ESTANTE ACO COM 6 PRATELEIRAS - 092X030	CAPITALIZED	8045	13201007.00	179,47
1	1011	CELULA DAF	11104	APOIO ADMINISTRATIVO	42601001	30/11/1999	52604	ARMARIO MADEIRA COM2 PORTAS - 1,60X04	CAPITALIZED	3508	13201007.00	211,19
1	1011	CELULA DAF	11105	FINANCEIRO	42601001	24/10/2008	52605	CADEIRA GIRATORIA COM BRACOS ESTOFADO	CAPITALIZED	10138	13201007.00	250
1	1011	CELULA DAF	11105	FINANCEIRO	42601001	24/10/2008	52606	CADEIRA GIRATORIA COM BRACOS ESTOFADO	CAPITALIZED	10139	13201007.00	250
1	1011	CELULA DAF	11105	FINANCEIRO	42601001	24/10/2008	52607	CADEIRA GIRATORIA COM BRACOS ESTOFADO	CAPITALIZED	10140	13201007.00	250
1	1011	CELULA DAF	11105	FINANCEIRO	42601001	24/10/2008	52608	CADEIRA GIRATORIA COM BRACOS ESTOFADO	CAPITALIZED	10141	13201007.00	250
1	1011	CELULA DAF	11105	FINANCEIRO	42601001	24/10/2008	52609	CADEIRA GIRATORIA COM BRACOS ESTOFADO	CAPITALIZED	10142	13201007.00	250
1	1011	CELULA DAF	11105	FINANCEIRO	42601001	24/10/2008	52610	CADEIRA GIRATORIA COM BRACOS ESTOFADO	CAPITALIZED	10143	13201007.00	250
1	1011	CELULA DAF	11105	FINANCEIRO	42601001	29/09/2000	52611	MESA MADEIRA 3 GAVETAS - 1,20X065X075	CAPITALIZED	6792	13201007.00	197,88
1	1011	CELULA DAF	11105	FINANCEIRO	42601001	29/09/2000	52612	MESA MADEIRA 6 GAVETAS - 1,60X070X075	CAPITALIZED	11033	13201007.00	271,51
1	1011	CELULA DAF	11105	FINANCEIRO	42601001	29/09/2000	52613	COFRE ACO - 050X050X1,25	CAPITALIZED	51	13201007.00	506,2
1	1011	CELULA DAF	11105	FINANCEIRO	42601001	29/09/2000	52614	MESA MADEIRA 6 GAVETAS - 1,60X070X075	CAPITALIZED	42	13201007.00	271,51
1	1011	CELULA DAF	11105	FINANCEIRO	42601001	29/09/2000	52615	MESA MADEIRA 6 GAVETAS - 1,60X070X075	CAPITALIZED	63	13201007.00	271,51
1	1011	CELULA DAF	11105	FINANCEIRO	42601001	29/09/2000	52616	MESA MADEIRA 6 GAVETAS - 1,60X070X075	CAPITALIZED	160	13201007.00	271,51
1	1011	CELULA DAF	11105	FINANCEIRO	42601001	29/09/2000	52617	MESA MADEIRA 6 GAVETAS - 1,60X070X075	CAPITALIZED	206	13201007.00	271,51
1	1011	CELULA DAF	11105	FINANCEIRO	42601001	29/09/2000	52618	ARQUIVO COM 4 GAVETAS - PANAIN	CAPITALIZED	237	13201007.00	147,26
1	1011	CELULA DAF	11105	FINANCEIRO	42601001	29/09/2000	52619	ARQUIVO COM 4 GAVETAS - PANAIN	CAPITALIZED	240	13201007.00	147,26
1	1011	CELULA DAF	11105	FINANCEIRO	42601001	29/09/2000	52620	MESA MADEIRA PARA MICRO 080X047X085	CAPITALIZED	11034	13201007.00	161,06

fls. 98717

Este documento é cópia do original, assinado digitalmente por CAMILA APARECIDA DIAS LIMA e Tribunal de Justiça do Estado de São Paulo, protocolado em 01/03/2019 às 20:55, sob o número WVJN19700053840.
Para conferir o original, acesse o site https://esaj.tjsp.jus.br/pastadigital/pg/abrirConferenciaDocumento.do, informe o processo 1002265-62.2016.8.26.0659 e código 4488B7B.

1	1011	CELULA DAF	11105	FINANCEIRO	42601001	29/09/2000	52621	MAQUINA DE ESCREVER ELETRONICA - IBM - (	CAPITALIZED	226	13201007.00	874,35
1	1011	CELULA DAF	11105	FINANCEIRO	42601001	29/09/2000	52622	ARMARIO MADEIRA COM 2 PORTAS - 090X04	CAPITALIZED	46	13201007.00	207,08
1	1011	CELULA DAF	11105	FINANCEIRO	42601001	29/09/2000	52623	ARMARIO MADEIRA COM 2 PORTAS - 090X04	CAPITALIZED	244	13201007.00	207,08
1	1011	CELULA DAF	11106	CONTABILIDADE	42601001	24/10/2008	52624	CADEIRA GIRATORIA COM BRACOS ESTOFADO	CAPITALIZED	10146	13201007.00	250
1	1011	CELULA DAF	11106	CONTABILIDADE	42601001	29/09/2000	52625	MESA MADEIRA 6 GAVETAS - 1,60X070X075	CAPITALIZED	255	13201007.00	271,51
1	1011	CELULA DAF	11106	CONTABILIDADE	42601001	29/09/2000	52626	MESA MADEIRA 6 GAVETAS - 1,60X070X075	CAPITALIZED	256	13201007.00	271,51
1	1011	CELULA DAF	11106	CONTABILIDADE	42601001	29/09/2000	52627	ARMARIO MADEIRA COM 2 PORTAS - 092X04	CAPITALIZED	233	13201007.00	216,29
1	1011	CELULA DAF	11106	CONTABILIDADE	42601001	29/09/2000	52628	ARMARIO MADEIRA - 090X045X085	CAPITALIZED	24	13201007.00	220,89
1	1011	CELULA DAF	11106	CONTABILIDADE	42601001	29/09/2000	52629	ARMARIO MADEIRA COM 2 PORTAS - 092X04	CAPITALIZED	236	13201007.00	216,29
1	1011	CELULA DAF	11106	CONTABILIDADE	42601001	29/09/2000	52630	MESA MADEIRA 6 GAVETAS - 1,60X070X075	CAPITALIZED	257	13201007.00	271,51
1	1011	CELULA DAF	11106	CONTABILIDADE	42601001	29/09/2000	52631	MESA MADEIRA PARA MICRO 085X045X085	CAPITALIZED	11035	13201007.00	161,06
1	1011	CELULA DAF	11106	CONTABILIDADE	42601001	29/09/2000	52632	ARQUIVO COM 4 GAVETAS - PANAIN	CAPITALIZED	1365	13201007.00	147,26
1	1011	CELULA DAF	11106	CONTABILIDADE	42601001	29/09/2000	52633	ARMARIO MADEIRA COM 2 PORTAS	CAPITALIZED	11036	13201007.00	202,48
1	1011	CELULA DAF	11106	CONTABILIDADE	42601001	29/09/2000	52634	MESA MADEIRA 6 GAVETAS - 1,60X070X075	CAPITALIZED	34	13201007.00	271,51
1	1011	CELULA DAF	11106	CONTABILIDADE	42601001	30/11/1999	52635	ARMARIO MADEIRA - 090X045X085	CAPITALIZED	17380	13201007.00	220,89
1	1011	CELULA DAF	11106	CONTABILIDADE	42601001	30/11/1999	52636	GAVETEIRO COM 3 GAVETAS - 040X055X065	CAPITALIZED	4065	13201007.00	197,88
1	1011	CELULA DAF	11107	FISCAL	42601001	29/09/2000	52637	ARMARIO ACO - 1,00X045X080	CAPITALIZED	241	13201007.00	207,08
1	1011	CELULA DAF	11107	FISCAL	42601001	29/09/2000	52638	CADEIRA GIRATORIA COM BRACOS ESTOFADO	CAPITALIZED	10153	13201007.00	197,88
1	1011	CELULA DAF	11107	FISCAL	42601001	29/09/2000	52639	CADEIRA GIRATORIA COM BRACOS ESTOFADO	CAPITALIZED	10154	13201007.00	197,88
1	1011	CELULA DAF	11107	FISCAL	42601001	29/09/2000	52640	MESA MADEIRA 3 GAVETAS - 1,20X070X075	CAPITALIZED	38	13201007.00	197,88
1	1011	CELULA DAF	11107	FISCAL	42601001	29/09/2000	52641	MESA MADEIRA 3 GAVETAS - 1,20X070X075	CAPITALIZED	248	13201007.00	197,88
1	1011	CELULA DAF	11107	FISCAL	42601001	29/09/2000	52642	MESA MADEIRA 3 GAVETAS - 1,20X070X075	CAPITALIZED	254	13201007.00	197,88
1	1011	CELULA DAF	11107	FISCAL	42601001	29/09/2000	52643	ARMARIO MADEIRA 2 PORTAS - 090X045X1,5	CAPITALIZED	1379	13201007.00	211,69
1	1011	CELULA DAF	11107	FISCAL	42601001	29/09/2000	52644	RACK - 060X035X040	CAPITALIZED	7293	13201007.00	271,51
1	1011	CELULA DAF	11107	FISCAL	42601001	29/09/2000	52645	MESA MADEIRA PARA MICRO - 085X050X085	CAPITALIZED	10990	13201007.00	161,06
1	1011	CELULA DAF	11107	FISCAL	42601001	29/09/2000	52646	REFRIGERADOR COM PORTA DE VIDRO	CAPITALIZED	10991	13201007.00	1.748,70
1	1011	CELULA DAF	11107	FISCAL	42601001	29/09/2000	52647	BEBEDOURO ELETRICO TIPO GARRAFAO - LIDE	CAPITALIZED	10992	13201007.00	289,92
1	1011	CELULA DAF	11107	FISCAL	42601001	29/09/2000	52648	CADEIRA GIRATORIA COM BRACOS ESTOFADO	CAPITALIZED	10993	13201007.00	197,88
1	1011	CELULA DAF	11107	FISCAL	42601001	29/09/2000	52649	APARELHO AR CONDICIONADOICIONADO - CA	CAPITALIZED	10996	13201007.00	736,13
1	1011	CELULA DAF	11107	FISCAL	42601001	29/09/2000	52650	MESA MADEIRA A 3 GAVETAS- 1,00X050X065	CAPITALIZED	343	13201007.00	193,28
1	1011	CELULA DAF	11107	FISCAL	42601001	29/09/2000	52651	ARQUIVO DE ACO COM 4 GAVETAS - PANAIN	CAPITALIZED	1364	13201007.00	147,26
1	1011	CELULA DAF	11107	FISCAL	42601001	29/09/2000	52652	CADEIRA GIRATORIA COM BRACOS ESTOFADO	CAPITALIZED	11000	13201007.00	197,88
1	1011	CELULA DAF	11108	GERENCIAMENTO DE INFORMAÇÕES	42601001	24/10/2008	52653	CADEIRA GIRATORIA COM BRACOS ESTOFADO	CAPITALIZED	10144	13201007.00	250
1	1011	CELULA DAF	11108	GERENCIAMENTO DE INFORMAÇÕES	42601001	24/10/2008	52654	CADEIRA GIRATORIA COM BRACOS ESTOFADO	CAPITALIZED	10145	13201007.00	250
1	1011	CELULA DAF	11108	GERENCIAMENTO DE INFORMAÇÕES	42601001	29/09/2000	52655	MESA MADEIRA 3 GAVETAS - 1,20X065X075	CAPITALIZED	249	13201007.00	197,88
1	1011	CELULA DAF	11108	GERENCIAMENTO DE INFORMAÇÕES	42601001	29/09/2000	52656	MESA MADEIRA 3 GAVETAS - 1,20X065X075	CAPITALIZED	11155	13201007.00	197,88
1	1011	CELULA DAF	11108	GERENCIAMENTO DE INFORMAÇÕES	42601001	29/09/2000	52657	ARMARIO MADEIRA COM 2 PORTAS - 090X04	CAPITALIZED	243	13201007.00	207,08
1	1011	CELULA DAF	11109	INFORMÁTICA	42601001	24/10/2008	52658	CADEIRA GIRATORIA COM BRACOS TECIDO PF	CAPITALIZED	10161	13201007.00	250
1	1011	CELULA DAF	11109	INFORMÁTICA	42601001	24/10/2008	52659	CADEIRA GIRATORIA COM BRACOS TECIDO PF	CAPITALIZED	10162	13201007.00	250
1	1011	CELULA DAF	11109	INFORMÁTICA	42601001	24/10/2008	52660	CADEIRA GIRATORIA COM BRACOS TECIDO PF	CAPITALIZED	10163	13201007.00	250
1	1011	CELULA DAF	11109	INFORMÁTICA	42601001	24/10/2008	52661	CADEIRA GIRATORIA COM BRACOS TECIDO PF	CAPITALIZED	10164	13201007.00	250
1	1011	CELULA DAF	11109	INFORMÁTICA	42601001	24/10/2008	52662	CADEIRA GIRATORIA ESTOFADO TECIDO PRET	CAPITALIZED	10165	13201007.00	250
1	1011	CELULA DAF	11109	INFORMÁTICA	42601001	24/10/2008	52663	CADEIRA GIRATORIA ESTOFADO TECIDO PRET	CAPITALIZED	10166	13201007.00	250
1	1011	CELULA DAF	11109	INFORMÁTICA	42601001	24/10/2008	52664	CADEIRA GIRATORIA ESTOFADO TECIDO PRET	CAPITALIZED	10167	13201007.00	250
1	1011	CELULA DAF	11109	INFORMÁTICA	42601001	24/10/2008	52665	CADEIRA GIRATORIA COM BRACOS TECIDO PF	CAPITALIZED	10168	13201007.00	250
1	1011	CELULA DAF	11109	INFORMÁTICA	42601001	24/10/2008	52666	CADEIRA GIRATORIA ESTOFADO TECIDO PRET	CAPITALIZED	10169	13201007.00	250
1	1011	CELULA DAF	11109	INFORMÁTICA	42601001	21/10/2008	52667	CADEIRA FIXA COM BRACOS ESTOFADO TEC P	CAPITALIZED	11629	13201007.00	[illegible]
1	1011	CELULA DAF	11109	INFORMÁTICA	42601001	13/09/2007	52668	GAVETA TIPO CAIXA P/ DINHEIRO - GERBO - 8	CAPITALIZED	9284	13201007.00	320
1	1011	CELULA DAF	11109	INFORMÁTICA	42601001	13/09/2007	52669	GAVETA TIPO CAIXA P/ DINHEIRO - GERBO - 8	CAPITALIZED	9278	13201007.00	320
1	1011	CELULA DAF	11109	INFORMÁTICA	42601001	30/11/1999	52670	GAVETA TIPO CAIXA P/ DINHEIRO - GERBO - 8	CAPITALIZED	11544	13201007.00	276,11
1	1011	CELULA DAF	11109	INFORMÁTICA	42601001	30/11/1999	52671	GAVETA TIPO CAIXA P/ DINHEIRO - GERBO - 8	CAPITALIZED	11545	13201007.00	276,11
1	1011	CELULA DAF	11109	INFORMÁTICA	42601001	30/11/1999	52672	RACK ACO ALTO COM 1 PORTA DE VIDRO - ST	CAPITALIZED	15226	13201007.00	552,22
1	1011	CELULA DAF	11109	INFORMÁTICA	42601001	30/11/1999	52673	GAVETA TIPO CAIXA P/ DINHEIRO - GERBO - 8	CAPITALIZED	11541	13201007.00	276,11
1	1011	CELULA DAF	11109	INFORMÁTICA	42601001	30/11/1999	52674	GAVETA TIPO CAIXA P/ DINHEIRO - GERBO - 8	CAPITALIZED	11542	13201007.00	276,11
1	1011	CELULA DAF	11109	INFORMÁTICA	42601001	30/11/1999	52675	GAVETA TIPO CAIXA P/ DINHEIRO - GERBO - 8	CAPITALIZED	11550	13201007.00	276,11
1	1011	CELULA DAF	11109	INFORMÁTICA	42601001	30/11/1999	52676	GAVETA TIPO CAIXA P/ DINHEIRO - GERBO - 8	CAPITALIZED	11551	13201007.00	276,11
1	1011	CELULA DAF	11109	INFORMÁTICA	42601001	30/11/1999	52677	DETECTOR METAIS - PRIEL	CAPITALIZED	6423	13201007.00	2.162,87
1	1011	CELULA DAF	11109	INFORMÁTICA	42601001	30/11/1999	52678	GAVETA TIPO CAIXA P/ DINHEIRO - GERBO - 8	CAPITALIZED	11553	13201007.00	276,11
1	1011	CELULA DAF	11109	INFORMÁTICA	42601001	30/11/1999	52679	GAVETA TIPO CAIXA P/ DINHEIRO - GERBO - 8	CAPITALIZED	11554	13201007.00	276,11
1	1011	CELULA DAF	11109	INFORMÁTICA	42601001	30/11/1999	52680	GAVETA TIPO CAIXA P/ DINHEIRO - GERBO - 8	CAPITALIZED	11555	13201007.00	276,11
1	1011	CELULA DAF	11109	INFORMÁTICA	42601001	30/11/1999	52681	RACK ACO ALTO COM 1 PORTA DE VIDRO	CAPITALIZED	14457	13201007.00	552,22
1	1011	CELULA DAF	11109	INFORMÁTICA	42601001	30/11/1999	52682	RACK ACO ALTO COM 1 PORTA DE VIDRO	CAPITALIZED	14458	13201007.00	552,22
1	1011	CELULA DAF	11109	INFORMÁTICA	42601001	30/11/1999	52683	GAVETA TIPO CAIXA P/ DINHEIRO - GERBO - 8	CAPITALIZED	11546	13201007.00	276,11
1	1011	CELULA DAF	11109	INFORMÁTICA	42601001	30/11/1999	52684	GAVETA TIPO CAIXA P/ DINHEIRO - GERBO - 8	CAPITALIZED	11547	13201007.00	276,11
1	1011	CELULA DAF	11109	INFORMÁTICA	42601001	30/11/1999	52685	GAVETA TIPO CAIXA P/ DINHEIRO - GERBO - 8	CAPITALIZED	11548	13201007.00	276,11
1	1011	CELULA DAF	11109	INFORMÁTICA	42601001	30/11/1999	52686	GAVETA TIPO CAIXA P/ DINHEIRO - GERBO - 8	CAPITALIZED	11543	13201007.00	276,11
1	1011	CELULA DAF	11109	INFORMÁTICA	42601001	30/11/1999	52687	GAVETA TIPO CAIXA P/ DINHEIRO - GERBO - 8	CAPITALIZED	11552	13201007.00	276,11
1	1011	CELULA DAF	11109	INFORMÁTICA	42601001	30/11/1999	52688	APARELHO DE AR CONDICIONADO - ELETROLU	CAPITALIZED	14459	13201007.00	690,28
1	1011	CELULA DAF	11109	INFORMÁTICA	42601001	29/09/2000	52689	MESA MADEIRA 6 GAVETAS 1,60X070X075	CAPITALIZED	7670	13201007.00	271,51
1	1011	CELULA DAF	11109	INFORMÁTICA	42601001	29/09/2000	52690	CADEIRA GIRATORIA TECIDO MARRON	CAPITALIZED	8274	13201007.00	188,68
1	1011	CELULA DAF	11109	INFORMÁTICA	42601001	29/09/2000	52691	PROJETOR - DELL - MP2400 - Q0407	CAPITALIZED	10396	13201007.00	1.610,65
1	1011	CELULA DAF	11109	INFORMÁTICA	42601001	29/09/2000	52692	NOBREAK - SMS - SM70BIFX	CAPITALIZED	11588	13201007.00	299,12
1	1011	CELULA DAF	11109	INFORMÁTICA	42601001	29/09/2000	52693	NOBREAK - SMS - SM70BIFX	CAPITALIZED	11589	13201007.00	299,12
1	1011	CELULA DAF	11109	INFORMÁTICA	42601001	29/09/2000	52694	NOBREAK - SMS - SM70BIFX	CAPITALIZED	11590	13201007.00	299,12
1	1011	CELULA DAF	11109	INFORMÁTICA	42601001	29/09/2000	52695	NOBREAK - SMS - SM70BIFX	CAPITALIZED	11591	13201007.00	299,12
1	1011	CELULA DAF	11109	INFORMÁTICA	42601001	29/09/2000	52696	RACK ACO ALTO COM 1 PORTA DE VIDRO	CAPITALIZED	869	13201007.00	552,22
1	1011	CELULA DAF	11109	INFORMÁTICA	42601001	29/09/2000	52697	ARQUIVO COM 4 GAVETAS - PANDIN	CAPITALIZED	239	13201007.00	147,26
1	1011	CELULA DAF	11109	INFORMÁTICA	42601001	29/09/2000	52698	GAVETA TIPO CAIXA P/ DINHEIRO - GERBO - 8	CAPITALIZED	11557	13201007.00	276,11
1	1011	CELULA DAF	11109	INFORMÁTICA	42601001	29/09/2000	52699	GAVETA TIPO CAIXA P/ DINHEIRO - GERBO - 8	CAPITALIZED	11558	13201007.00	276,11
1	1011	CELULA DAF	11109	INFORMÁTICA	42601001	29/09/2000	52700	CADEIRA FIXA ESTOFADOADA TECIDO CINZA	CAPITALIZED	192	13201007.00	147,26
1	1011	CELULA DAF	11109	INFORMÁTICA	42601001	29/09/2000	52701	MESA MADEIRA 3 GAVETAS 1,20X065X080	CAPITALIZED	2715	13201007.00	197,88
1	1011	CELULA DAF	11109	INFORMÁTICA	42601001	29/09/2000	52702	MESA MADEIRA 3 GAVETAS 1,20X065X080	CAPITALIZED	7653	13201007.00	197,88
1	1011	CELULA DAF	11109	INFORMÁTICA	42601001	29/09/2000	52703	ESTANTE ACO COM 4 PRATELEIRAS - 092X045	CAPITALIZED	11626	13201007.00	165,67
1	1011	CELULA DAF	11109	INFORMÁTICA	42601001	29/09/2000	52704	ESTANTE ACO COM 6 PRATELEIRAS - 092X045	CAPITALIZED	11627	13201007.00	179,47
1	1011	CELULA DAF	11109	INFORMÁTICA	42601001	29/09/2000	52705	ESTANTE ACO COM 6 PRATELEIRAS - 092X045	CAPITALIZED	11628	13201007.00	179,47
1	1011	CELULA DAF	11109	INFORMÁTICA	42601001	29/09/2000	52706	CADEIRA FIXA ESTOFADOADA TECIDO CINZA	CAPITALIZED	11630	13201007.00	147,26
1	1011	CELULA DAF	11109	INFORMÁTICA	42601001	29/09/2000	52707	PROJETOR - SONY- VLPC56	CAPITALIZED	11635	13201007.00	[illegible]
1	1011	CELULA DAF	11109	INFORMÁTICA	42601001	29/09/2000	52708	PROJETOR - SONY- VLPC56	CAPITALIZED	11636	13201007.00	1.610,65
1	1011	CELULA DAF	11109	INFORMÁTICA	42601001	29/09/2000	52709	APARELHO AR CONDICIONADOICIONADO 180	CAPITALIZED	11638	13201007.00	966,39
1	1011	CELULA DAF	11109	INFORMÁTICA	42601001	29/09/2000	52710	CADEIRA GIRATORIA TIPO CAIXA	CAPITALIZED	14469	13201007.00	197,88
1	1011	CELULA DAF	11109	INFORMÁTICA	42601001	29/09/2000	52711	NOBREAK - SMS - SM70BIFX	CAPITALIZED	11610	13201007.00	299,12
1	1011	CELULA DAF	11109	INFORMÁTICA	42601001	29/09/2000	52712	NOBREAK - SMS - SM70BIFX	CAPITALIZED	11611	13201007.00	299,12
1	1011	CELULA DAF	11109	INFORMÁTICA	42601001	29/09/2000	52713	NOBREAK - SMS - SM70BIFX	CAPITALIZED	11612	13201007.00	299,12
1	1011	CELULA DAF	11109	INFORMÁTICA	42601001	29/09/2000	52714	NOBREAK - SMS - SM70BIFX	CAPITALIZED	11613	13201007.00	299,12
1	1011	CELULA DAF	11109	INFORMÁTICA	42601001	29/09/2000	52715	NOBREAK - SMS - SM70BIFX	CAPITALIZED	11615	13201007.00	299,12
1	1011	CELULA DAF	11109	INFORMÁTICA	42601001	29/09/2000	52716	PROJETOR - EPSON - 3LCD	CAPITALIZED	10437	13201007.00	1.610,65
1	1011	CELULA DAF	11109	INFORMÁTICA	42601001	29/09/2000	52717	MESA MADEIRA COM 3 GAVETAS - 1,20X065X	CAPITALIZED	11043	13201007.00	197,88
1	1011	CELULA DAF	11109	INFORMÁTICA	42601001	29/09/2000	52718	ARMARIO ACO COM 2 PORTAS - ISMA - 090X(	CAPITALIZED	11047	13201007.00	253,11
1	1011	CELULA DAF	11109	INFORMÁTICA	42601001	29/09/2000	52719	ARMARIO ACO COM 2 PORTAS - ISMA - 090X(	CAPITALIZED	11048	13201007.00	253,11
1	1011	CELULA DAF	11109	INFORMÁTICA	42601001	29/09/2000	52720	ESTANTE ACO COM 6 PRATELEIRAS - 092X045	CAPITALIZED	1359	13201007.00	179,47
1	1011	CELULA DAF	11109	INFORMÁTICA	42601001	29/09/2000	52721	MESA MADEIRA COM 3 GAVETAS - 1,20X065X	CAPITALIZED	1375	13201007.00	197,88
1	1011	CELULA DAF	11109	INFORMÁTICA	42601001	29/09/2000	52722	BALCAO MADEIRA COM 5 PRATELEIRAS - 1,60	CAPITALIZED	1377	13201007.00	368,15
1	1011	CELULA DAF	11109	INFORMÁTICA	42601001	29/09/2000	52723	ARMARIO MADEIRA COM 2 PORTAS - 092X04	CAPITALIZED	1378	13201007.00	216,29
1	1011	CELULA DAF	11109	INFORMÁTICA	42601001	29/09/2000	52724	RACK ACO BAIXO COM 1 PORTA DE VIDRO	CAPITALIZED	14449	13201007.00	414,17
1	1011	CELULA DAF	11109	INFORMÁTICA	42601001	29/09/2000	52725	RACK ACO ALTO COM 1 PORTA DE VIDRO	CAPITALIZED	654	13201007.00	552,22
1	1011	CELULA DAF	11109	INFORMÁTICA	42601001	29/09/2000	52726	RACK ACO ALTO COM 1 PORTA DE VIDRO	CAPITALIZED	15201	13201007.00	552,22
1	1011	CELULA DAF	11109	INFORMÁTICA	42601001	29/09/2000	52727	RACK ACO ALTO COM 1 PORTA DE VIDRO	CAPITALIZED	15203	13201007.00	552,22
1	1011	CELULA DAF	11109	INFORMÁTICA	42601001	29/09/2000	52728	MESA MADEIRA COM 4 GAVETAS - 1,60X070X	CAPITALIZED	3154	13201007.00	207,08
1	1011	CELULA DAF	11109	INFORMÁTICA	42601001	29/09/2000	52729	NOBREAK - SMS - SM70BIFX	CAPITALIZED	9375	13201007.00	299,12
1	1011	CELULA DAF	11109	INFORMÁTICA	42601001	29/09/2000	52730	ARMARIO MADEIRA COM 2 PORTAS - 092X04	CAPITALIZED	322	13201007.00	216,29
1	1011	CELULA DAF	11109	INFORMÁTICA	42601001	29/09/2000	52731	RACK - 080X080X2,10	CAPITALIZED	421	13201007.00	271,51
1	1011	CELULA DAF	11109	INFORMÁTICA	42601001	29/09/2000	52732	RACK ACO - 060X030X2,10	CAPITALIZED	426	13201007.00	299,12
1	1011	CELULA DAF	11109	INFORMÁTICA	42601001	29/09/2000	52733	APARELHO AR CONDICIONADOICIONADO 700	CAPITALIZED	1470	13201007.00	598,24
1	1011	CELULA DAF	11109	INFORMÁTICA	42601001	29/09/2000	52734	RACK ACO ALTO COM 1 PORTA DE VIDRO - ST	CAPITALIZED	15223	13201007.00	552,22
1	1011	CELULA DAF	11109	INFORMÁTICA	42601001	29/09/2000	52735	RACK ACO ALTO COM 1 PORTA DE VIDRO - ST	CAPITALIZED	15225	13201007.00	552,22
1	1011	CELULA DAF	11109	INFORMÁTICA	42601001	29/09/2000	52736	MESA MADEIRA COM 3 GAVETAS - 1,20X065X	CAPITALIZED	45	13201007.00	197,88
1	1011	CELULA DAF	11109	INFORMÁTICA	42601001	29/09/2000	52737	RACK - 080X080X2,10	CAPITALIZED	420	13201007.00	271,51
1	1011	CELULA DAF	11109	INFORMÁTICA	42601001	29/09/2000	52738	CONVERSOR DE MIDIA 2 CANAIS	CAPITALIZED	669	13201007.00	1.472,53
1	1011	CELULA DAF	11109	INFORMÁTICA	42601001	29/09/2000	52739	MESA MADEIRA 3 GAVETAS 1,20X065X080	CAPITALIZED	1337	13201007.00	197,88
1	1011	CELULA DAF	11109	INFORMÁTICA	42601001	29/09/2000	52740	PROJETOR - DELL - MP2400 - I0621	CAPITALIZED	11596	13201007.00	1.610,65
1	1011	CELULA DAF	11109	INFORMÁTICA	42601001	29/09/2000	52741	NOBREAK - SMS - SM70BIFX	CAPITALIZED	11614	13201007.00	299,12
1	1011	CELULA DAF	11109	INFORMÁTICA	42601001	29/09/2000	52742	CADEIRA GIRATORIA TECIDO CINZA	CAPITALIZED	11046	13201007.00	188,68
1	1011	CELULA DAF	11109	INFORMÁTICA	42601001	30/11/1999	52743	CADEIRA FIXA ESTRUTURA DE FERRO	CAPITALIZED	14470	13201007.00	142,66
1	1011	CELULA DAF	11109	INFORMÁTICA	42601001	30/11/1999	52744	LUZ DE EMERGENCIA- WALMONOF	CAPITALIZED	933	13201007.00	322,13
1	1011	CELULA DAF	11109	INFORMÁTICA	42601001	30/11/1999	52745	MESA MADEIRA COM 3 GAVETAS - 1,20X065X	CAPITALIZED	449	13201007.00	197,88
1	1011	CELULA DAF	11109	INFORMÁTICA	42601001	30/11/1999	52746	PROJETOR - SONY- VLPC56	CAPITALIZED	8055	13201007.00	[illegible]
1	1011	CELULA DAF	11109	INFORMÁTICA	42601001	30/11/1999	52747	CADEIRA GIRATORIA ESTOFADO TECIDO AZUL	CAPITALIZED	267	13201007.00	197,88

Este documento é cópia do original, assinado digitalmente por CAMILA APARECIDA DIAS LIMA e Tribunal de Justica do Estado de Sao Paulo, protocolado em 01/03/2019 às 20:56, sob o número WJMJ19700053040.
Para conferir o original, acesse o site https://esaj.tjsp.jus.br/pastadigital/pg/abrirConferenciaDocumento.do, informe o processo 1002265-62.2016.8.26.0659 e código 4488B7B.

fls. 98719

1	1011	CELULA DAF	11109	INFORMÁTICA	42601001	30/11/1999	52748	CADEIRA GIRATORIA COM BRACOS TECIDO AZ	CAPITALIZED	11044	13201007.00	197,88
1	1011	CELULA DAF	11109	INFORMÁTICA	42601001	30/11/1999	52749	CADEIRA GIRATORIA TECIDO AZUL	CAPITALIZED	11045	13201007.00	188,68
1	1011	CELULA DAF	11109	INFORMÁTICA	42601001	30/11/1999	52750	PROJETOR - SONY- VLPC56	CAPITALIZED	11634	13201007.00	1.610,65
1	1011	CELULA DAF	11109	INFORMÁTICA	42601001	30/11/1999	52751	RACK ACO ALTO 1 PORTA DE VIDRO	CAPITALIZED	625	13201007.00	552,22
1	1011	CELULA DAF	11109	INFORMÁTICA	42601001	30/11/1999	52752	RACK ACO ALTO COM 1 PORTA DE VIDRO	CAPITALIZED	15202	13201007.00	552,22
1	1011	CELULA DAF	11109	INFORMÁTICA	42601001	30/11/1999	52753	RACK ACO ALTO COM 1 PORTA DE VIDRO	CAPITALIZED	15204	13201007.00	552,22
1	1011	CELULA DAF	11109	INFORMÁTICA	42601001	30/11/1999	52754	MESA MADEIRA - 2,00X080X080	CAPITALIZED	11510	13201007.00	234,69
1	1011	CELULA DAF	11109	INFORMÁTICA	42601001	30/11/1999	52755	CADEIRA FIXA ESTOFADO TECIDO CINZA	CAPITALIZED	11511	13201007.00	179,47
1	1011	CELULA DAF	11109	INFORMÁTICA	42601001	30/11/1999	52756	RACK ACO ABERTO COM 3 PRATS E BASE DE F	CAPITALIZED	425	13201007.00	322,11
1	1011	CELULA DAF	11109	INFORMÁTICA	42601001	30/11/1999	52757	NOBREAK 5000KVA - SELECTION	CAPITALIZED	439	13201007.00	2.991,20
1	1011	CELULA DAF	11109	INFORMÁTICA	42601001	30/11/1999	52758	CONVERSOR DE MIDIA - PDC100 - PXFX12	CAPITALIZED	11492	13201007.00	1.472,59
1	1011	CELULA DAF	11109	INFORMÁTICA	42601001	30/11/1999	52759	NOBREAK -SMART - UPS	CAPITALIZED	11498	13201007.00	207,08
1	1011	CELULA DAF	11109	INFORMÁTICA	42601001	30/11/1999	52760	NOBREAK 3COM - SM700BI	CAPITALIZED	11502	13201007.00	299,12
1	1011	CELULA DAF	11109	INFORMÁTICA	42601001	30/11/1999	52761	RACK ACO ALTO COM 1 PORTA DE VIDRO	CAPITALIZED	653	13201007.00	552,22
1	1011	CELULA DAF	11109	INFORMÁTICA	42601001	30/11/1999	52762	MESA MADEIRA COM 6 GAVETAS - 1,60X070X	CAPITALIZED	3514	13201007.00	271,51
1	1011	CELULA DAF	11109	INFORMÁTICA	42601001	30/11/1999	52763	NO BREAK - SMS - 5000KVA	CAPITALIZED	14461	13201007.00	2.991,20
1	1011	CELULA DAF	11109	INFORMÁTICA	42601001	30/11/1999	52764	ARMARIO MADEIRA COM 2 PORTAS - 092X04	CAPITALIZED	7678	13201007.00	216,29
1	1011	CELULA DAF	11109	INFORMÁTICA	42601001	30/11/1999	52765	NO BREAK - SMS - 5000KVA	CAPITALIZED	14460	13201007.00	2.991,20
1	1011	CELULA DAF	11109	INFORMÁTICA	42601001	30/11/1999	52766	ESTANTE ACO COM 6 PRATELEIRAS - 092X045	CAPITALIZED	1361	13201007.00	179,47
1	1011	CELULA DAF	11109	INFORMÁTICA	42601001	30/11/1999	52767	ARMARIO MADEIRA COM 2 PORTAS - 092X04	CAPITALIZED	461	13201007.00	207,08
1	1011	CELULA DAF	11109	INFORMÁTICA	42601001	30/11/1999	52768	GAVETA TIPO CAIXA P/ DINHEIRO - GERBO - 8	CAPITALIZED	11531	13201007.00	276,11
1	1011	CELULA DAF	11109	INFORMÁTICA	42601001	30/11/1999	52769	GAVETA TIPO CAIXA P/ DINHEIRO - GERBO - 8	CAPITALIZED	11532	13201007.00	276,11
1	1011	CELULA DAF	11109	INFORMÁTICA	42601001	30/11/1999	52770	GAVETA TIPO CAIXA P/ DINHEIRO - GERBO - 8	CAPITALIZED	11533	13201007.00	276,11
1	1011	CELULA DAF	11109	INFORMÁTICA	42601001	30/11/1999	52771	GAVETA TIPO CAIXA P/ DINHEIRO - GERBO - 8	CAPITALIZED	11534	13201007.00	276,11
1	1011	CELULA DAF	11109	INFORMÁTICA	42601001	30/11/1999	52772	MESA MADEIRA COM ESTRUTURA DE FERRO	CAPITALIZED	6885	13201007.00	138,06
1	1011	CELULA DAF	11109	INFORMÁTICA	42601001	30/11/1999	52773	GAVETA TIPO CAIXA P/ DINHEIRO - GERBO - 8	CAPITALIZED	11535	13201007.00	276,11
1	1011	CELULA DAF	11109	INFORMÁTICA	42601001	30/11/1999	52774	GAVETA TIPO CAIXA P/ DINHEIRO - GERBO - 8	CAPITALIZED	11536	13201007.00	276,11
1	1011	CELULA DAF	11109	INFORMÁTICA	42601001	30/11/1999	52775	GAVETA TIPO CAIXA P/ DINHEIRO - GERBO - 8	CAPITALIZED	11537	13201007.00	276,11
1	1011	CELULA DAF	11109	INFORMÁTICA	42601001	30/11/1999	52776	GAVETA TIPO CAIXA P/ DINHEIRO - GERBO - 8	CAPITALIZED	11538	13201007.00	276,11
1	1011	CELULA DAF	11109	INFORMÁTICA	42601001	30/11/1999	52777	GAVETA TIPO CAIXA P/ DINHEIRO - GERBO - 8	CAPITALIZED	11539	13201007.00	276,11
1	1011	CELULA DAF	11109	INFORMÁTICA	42601001	30/11/1999	52778	GAVETA TIPO CAIXA P/ DINHEIRO - GERBO - 8	CAPITALIZED	11540	13201007.00	276,11
1	1011	CELULA DAF	11109	INFORMÁTICA	42601001	30/11/1999	52779	COFRE ACO - 040X045X033	CAPITALIZED	423	13201007.00	368,15
1	1011	CELULA DAF	11110	RECURSOS HUMANOS	42601001	21/10/2008	52780	CADEIRA FIXA COM BRACOS ESTOFADO TECID	CAPITALIZED	131	13201007.00	105
1	1011	CELULA DAF	11110	RECURSOS HUMANOS	42601001	21/10/2008	52781	CADEIRA FIXA COM BRACOS ESTOFADO TECID	CAPITALIZED	132	13201007.00	105
1	1011	CELULA DAF	11110	RECURSOS HUMANOS	42601001	24/10/2008	52782	CADEIRA GIRATORIA ESTOFADO TECIDO PRET	CAPITALIZED	10155	13201007.00	250
1	1011	CELULA DAF	11110	RECURSOS HUMANOS	42601001	24/10/2008	52783	CADEIRA GIRATORIA ESTOFADO TECIDO PRET	CAPITALIZED	10156	13201007.00	250
1	1011	CELULA DAF	11110	RECURSOS HUMANOS	42601001	24/10/2008	52784	CADEIRA GIRATORIA ESTOFADO TECIDO PRET	CAPITALIZED	10157	13201007.00	250
1	1011	CELULA DAF	11110	RECURSOS HUMANOS	42601001	24/10/2008	52785	CADEIRA GIRATORIA ESTOFADO TECIDO PRET	CAPITALIZED	10158	13201007.00	250
1	1011	CELULA DAF	11110	RECURSOS HUMANOS	42601001	24/10/2008	52786	CADEIRA GIRATORIA ESTOFADO TECIDO PRET	CAPITALIZED	10159	13201007.00	250
1	1011	CELULA DAF	11110	RECURSOS HUMANOS	42601001	24/10/2008	52787	CADEIRA GIRATORIA ESTOFADO TECIDO PRET	CAPITALIZED	10160	13201007.00	250
1	1011	CELULA DAF	11110	RECURSOS HUMANOS	42601001	22/11/2006	52788	CADEIRA GIRATORIA ESTOFADO TECIDO PRET	CAPITALIZED	8748	13201007.00	250
1	1011	CELULA DAF	11110	RECURSOS HUMANOS	42601001	29/09/2000	52789	MESA MADEIRA P MICRO - 080X050X085	CAPITALIZED	148	13201007.00	161,06
1	1011	CELULA DAF	11110	RECURSOS HUMANOS	42601001	29/09/2000	52790	MESA MADEIRA 3 GAVETAS - CICOPAL - 1,20X	CAPITALIZED	11014	13201007.00	197,88
1	1011	CELULA DAF	11110	RECURSOS HUMANOS	42601001	29/09/2000	52791	MESA MADEIRA 6 GAVETAS - CICOPAL - 1,20X	CAPITALIZED	11015	13201007.00	220,89
1	1011	CELULA DAF	11110	RECURSOS HUMANOS	42601001	29/09/2000	52792	MESA MADEIRA 6 GAVETAS - CICOPAL - 1,20X	CAPITALIZED	11016	13201007.00	220,89
1	1011	CELULA DAF	11110	RECURSOS HUMANOS	42601001	29/09/2000	52793	MESA MADEIRA 6 GAVETAS - CICOPAL - 1,60X	CAPITALIZED	11017	13201007.00	271,51
1	1011	CELULA DAF	11110	RECURSOS HUMANOS	42601001	29/09/2000	52794	ESTANTE MEDEIRA COM 2 PRATELEIRAS - 090	CAPITALIZED	319	13201007.00	156,76
1	1011	CELULA DAF	11110	RECURSOS HUMANOS	42601001	29/09/2000	52795	MESA MADEIRA 6 GAVETAS - CICOPAL - 1,20X	CAPITALIZED	1321	13201007.00	220,89
1	1011	CELULA DAF	11110	RECURSOS HUMANOS	42601001	29/09/2000	52796	MESA MADEIRA 6 GAVETAS - CICOPAL - 1,60X	CAPITALIZED	1335	13201007.00	271,51
1	1011	CELULA DAF	11110	RECURSOS HUMANOS	42601001	29/09/2000	52797	ARMARIO MADEIRA COM 2 PORTAS - CICOPA	CAPITALIZED	320	13201007.00	216,09
1	1011	CELULA DAF	11110	RECURSOS HUMANOS	42601001	29/09/2000	52798	ARMARIO MADEIRA COM 2 PORTAS - CICOPA	CAPITALIZED	321	13201007.00	216,29
1	1011	CELULA DAF	11110	RECURSOS HUMANOS	42601001	29/09/2000	52799	MESA MADEIRA 3 GAVETAS - CICOPAL - 1,20X	CAPITALIZED	214	13201007.00	197,88
1	1011	CELULA DAF	11110	RECURSOS HUMANOS	42601001	29/09/2000	52800	ARQUIVO DE ACO COM 4 GAVETAS	CAPITALIZED	335	13201007.00	147,26
1	1011	CELULA DAF	11110	RECURSOS HUMANOS	42601001	30/11/1999	52801	ARMARIO MADEIRA COM 2 PORTAS - CICOPA	CAPITALIZED	1304	13201007.00	216,29
1	1011	CELULA DAF	11111	GESTÃO DE PESSOAS	42601001	24/10/2008	52802	CADEIRA GIRATORIA COM BRACOS TECIDO PR	CAPITALIZED	10170	13201007.00	250
1	1011	CELULA DAF	11111	GESTÃO DE PESSOAS	42601001	24/10/2008	52803	CADEIRA GIRATORIA COM BRACOS TECIDO PR	CAPITALIZED	10171	13201007.00	250
1	1011	CELULA DAF	11111	GESTÃO DE PESSOAS	42601001	24/10/2008	52804	CADEIRA GIRATORIA COM BRACOS TECIDO PR	CAPITALIZED	10172	13201007.00	250
1	1011	CELULA DAF	11111	GESTÃO DE PESSOAS	42601001	24/10/2008	52805	CADEIRA GIRATORIA COM BRACOS TECIDO PR	CAPITALIZED	10173	13201007.00	250
1	1011	CELULA DAF	11111	GESTÃO DE PESSOAS	42601001	24/10/2008	52806	CADEIRA GIRATORIA COM BRACOS TECIDO PR	CAPITALIZED	10174	13201007.00	250
1	1011	CELULA DAF	11111	GESTÃO DE PESSOAS	42601001	24/10/2008	52807	CADEIRA GIRATORIA COM BRACOS TECIDO PR	CAPITALIZED	10175	13201007.00	250
1	1011	CELULA DAF	11111	GESTÃO DE PESSOAS	42601001	29/09/2000	52808	ARQUIVO COM 4 GAVETAS - PANAIN	CAPITALIZED	331	13201007.00	147,26
1	1011	CELULA DAF	11111	GESTÃO DE PESSOAS	42601001	29/09/2000	52809	ARQUIVO COM 4 GAVETAS - PANAIN	CAPITALIZED	688	13201007.00	147,26
1	1011	CELULA DAF	11111	GESTÃO DE PESSOAS	42601001	29/09/2000	52810	ARMARIO ACO COM 2 PORTAS - ISMA - 090X0	CAPITALIZED	10389	13201007.00	253,1
1	1011	CELULA DAF	11111	GESTÃO DE PESSOAS	42601001	29/09/2000	52811	ARMARIO ACO COM 2 PORTAS - ISMA - 090X0	CAPITALIZED	10391	13201007.00	253,1
1	1011	CELULA DAF	11111	GESTÃO DE PESSOAS	42601001	29/09/2000	52812	ARMARIO ACO COM 2 PORTAS - ISMA - 090X0	CAPITALIZED	10392	13201007.00	253,1
1	1011	CELULA DAF	11111	GESTÃO DE PESSOAS	42601001	29/09/2000	52813	ARQUIVO COM 4 GAVETAS - PANAIN	CAPITALIZED	324	13201007.00	147,26
1	1011	CELULA DAF	11111	GESTÃO DE PESSOAS	42601001	29/09/2000	52814	ARQUIVO COM 4 GAVETAS - PANAIN	CAPITALIZED	326	13201007.00	147,26
1	1011	CELULA DAF	11111	GESTÃO DE PESSOAS	42601001	29/09/2000	52815	ARQUIVO COM 4 GAVETAS - PANAIN	CAPITALIZED	329	13201007.00	147,26
1	1011	CELULA DAF	11111	GESTÃO DE PESSOAS	42601001	29/09/2000	52816	ARQUIVO COM 4 GAVETAS - PANAIN	CAPITALIZED	330	13201007.00	147,26
1	1011	CELULA DAF	11111	GESTÃO DE PESSOAS	42601001	29/09/2000	52817	CADEIRA FIXA ESTOFADO TECIDO CINZA	CAPITALIZED	6892	13201007.00	179,47
1	1011	CELULA DAF	11111	GESTÃO DE PESSOAS	42601001	29/09/2000	52818	MESA MADEIRA COM 3 GAVETAS - 1,20X065X	CAPITALIZED	215	13201007.00	197,88
1	1011	CELULA DAF	11111	GESTÃO DE PESSOAS	42601001	29/09/2000	52819	CADEIRA FIXA ESTOFADO TECIDO CINZA	CAPITALIZED	11039	13201007.00	179,47
1	1011	CELULA DAF	11111	GESTÃO DE PESSOAS	42601001	29/09/2000	52820	CADEIRA FIXA ESTOFADO TECIDO CINZA	CAPITALIZED	11040	13201007.00	179,47
1	1011	CELULA DAF	11111	GESTÃO DE PESSOAS	42601001	29/09/2000	52821	CADEIRA FIXA ESTOFADO TECIDO CINZA	CAPITALIZED	11041	13201007.00	179,47
1	1011	CELULA DAF	11111	GESTÃO DE PESSOAS	42601001	29/09/2000	52822	MESA MADEIRA COM 3 GAVETAS - 1,20X065X	CAPITALIZED	342	13201007.00	197,88
1	1011	CELULA DAF	11111	GESTÃO DE PESSOAS	42601001	29/09/2000	52823	MESA MADEIRA COM 6 GAVETAS - 1,60X070X	CAPITALIZED	344	13201007.00	257,7
1	1011	CELULA DAF	11111	GESTÃO DE PESSOAS	42601001	29/09/2000	52824	MESA MADEIRA PARA MICRO - 085X050X085	CAPITALIZED	347	13201007.00	161,06
1	1011	CELULA DAF	11111	GESTÃO DE PESSOAS	42601001	29/09/2000	52825	ARMARIO MADEIRA COM 2 PORTAS - 092X04	CAPITALIZED	348	13201007.00	207,08
1	1011	CELULA DAF	11111	GESTÃO DE PESSOAS	42601001	29/09/2000	52826	ARQUIVO COM 4 GAVETAS - PANAIN	CAPITALIZED	325	13201007.00	147,26
1	1011	CELULA DAF	11111	GESTÃO DE PESSOAS	42601001	29/09/2000	52827	ARQUIVO COM 4 GAVETAS - PANAIN	CAPITALIZED	328	13201007.00	147,26
1	1011	CELULA DAF	11111	GESTÃO DE PESSOAS	42601001	29/09/2000	52828	MESA MADEIRA COM 6 GAVETAS - 1,60X070X	CAPITALIZED	3160	13201007.00	257,7
1	1011	CELULA DAF	11111	GESTÃO DE PESSOAS	42601001	29/09/2000	52829	CADEIRA FIXA ESTOFADO TECIDO CINZA	CAPITALIZED	3176	13201007.00	179,47
1	1011	CELULA DAF	11111	GESTÃO DE PESSOAS	42601001	29/09/2000	52830	ESTANTE ACO - 092X030X2,00	CAPITALIZED	8023	13201007.00	138,06
1	1011	CELULA DAF	11111	GESTÃO DE PESSOAS	42601001	29/09/2000	52831	CENTRAL DE AR CONDICIONADO - TRANE - GE	CAPITALIZED	317	13201007.00	1.610,65
1	1011	CELULA DAF	11111	GESTÃO DE PESSOAS	42601001	29/09/2000	52832	ARQUIVO COM 4 GAVETAS - PANAIN	CAPITALIZED	327	13201007.00	147,26
1	1011	CELULA DAF	11111	GESTÃO DE PESSOAS	42601001	29/09/2000	52833	CADEIRA FIXA ESTOFADO TECIDO CINZA	CAPITALIZED	361	13201007.00	179,47
1	1011	CELULA DAF	11111	GESTÃO DE PESSOAS	42601001	29/09/2000	52834	ARQUIVO COM 4 GAVETAS - PANAIN	CAPITALIZED	332	13201007.00	147,26
1	1011	CELULA DAF	11111	GESTÃO DE PESSOAS	42601001	29/09/2000	52835	FRAGMENTADOR DE PAPEL - IDEAL 1000	CAPITALIZED	395	13201007.00	322,13
1	1011	CELULA DAF	11111	GESTÃO DE PESSOAS	42601001	29/09/2000	52836	ARMARIO ACO COM 2 PORTAS - ISMA - 090X0	CAPITALIZED	10390	13201007.00	253,1
1	1011	CELULA DAF	11111	GESTÃO DE PESSOAS	42601001	30/11/1999	52837	MESA MADEIRA COM 6 GAVETAS - 1,60X070X	CAPITALIZED	345	13201007.00	257,7
1	1011	CELULA DAF	11111	GESTÃO DE PESSOAS	42601001	30/11/1999	52838	MESA CIRCULAR - 1,20X080	CAPITALIZED	1303	13201007.00	207,08
1	1011	CELULA DAF	11111	GESTÃO DE PESSOAS	42601001	30/11/1999	52839	CADEIRA FIXA ESTOFADO TECIDO CINZA	CAPITALIZED	1330	13201007.00	179,47
1	1011	CELULA DAF	11111	GESTÃO DE PESSOAS	42601001	30/11/1999	52840	ESTANTE MADEIRA COM 2 PRATELEIRAS - 092	CAPITALIZED	1485	13201007.00	151,86
1	1006	CELULA APOIO	10916	MANUTENÇÃO RIDES	42601001	30/08/2009	52841	PICKUP S10 CABINE SIMPLES 2.4L FLEXPOWER	CAPITALIZED		13201009.00	45.711,00
1	1006	CELULA APOIO	10916	MANUTENÇÃO RIDES	42601001	30/11/1999	52842	CARRETA TIPO PRANCHA DE 2 EIXOS COM PIS	CAPITALIZED	16278B	13201009.00	31.600,50
1	1006	CELULA APOIO	10916	MANUTENÇÃO RIDES	42601001	30/11/1999	52843	CARRETA TIPO PRANCHA DE 2 EIXOS PARA TR	CAPITALIZED	16279	13201009.00	12.640,19
1	1006	CELULA APOIO	11003	GERENCIA DE MANUTENÇÃO	42601001	02/06/2008	52844	CAMINHÃO VOLKSWAGEM 8.150E DELIVERY 2	CAPITALIZED	50001	13201009.00	84.897,83
1	1006	CELULA APOIO	11003	GERENCIA DE MANUTENÇÃO	42601001	02/06/2008	52845	CAMINHÃO VOLKSWAGEM 8.150E DELIVERY 2	CAPITALIZED	50002	13201009.00	84.897,83
1	1006	CELULA APOIO	11003	GERENCIA DE MANUTENÇÃO	42601001	28/03/2007	52846	CAMINHÃO FORD F 12000L 1998 PLACA CT07	CAPITALIZED	50117	13201009.00	50.560,77
1	1006	CELULA APOIO	11003	GERENCIA DE MANUTENÇÃO	42601001	28/03/2007	52847	CAMINHÃO MERCEDES BENS 1971 PLACA CG(	CAPITALIZED	50133	13201009.00	31.600,48
1	1006	CELULA APOIO	11003	GERENCIA DE MANUTENÇÃO	42601001	28/03/2007	52848	CAMINHÃO GMC 6100 2001 PLACA DAX2557	CAPITALIZED	50000	13201009.00	45.820,70
1	1006	CELULA APOIO	11003	GERENCIA DE MANUTENÇÃO	42601001	30/11/1999	52849	CAMINHONETE GM S10 ADVANTAGE 2009/20	CAPITALIZED	50132	13201009.00	42.133,08
1	1001	CELULA WILD WEST	10100	AF-1 RANGO DJANGO	42601001	30/11/2007	52850	TECLADO - GERTEC - TEC84	CAPITALIZED	9212	13201010.00	223,12
1	1001	CELULA WILD WEST	10100	AF-1 RANGO DJANGO	42601001	30/11/2007	52851	TECLADO - GERTEC - TEC84	CAPITALIZED	9214	13201010.00	223,12
1	1001	CELULA WILD WEST	10100	AF-1 RANGO DJANGO	42601001	24/10/2007	52852	MICRO - ELGIN	CAPITALIZED	9703	13201010.00	961,12
1	1001	CELULA WILD WEST	10100	AF-1 RANGO DJANGO	42601001	28/09/2007	52853	MONITOR DE VIDEO 15	CAPITALIZED	8519	13201010.00	311
1	1001	CELULA WILD WEST	10100	AF-1 RANGO DJANGO	42601001	13/09/2007	52854	MONITOR DE VIDEO 14 - ELGIN - CPS145	CAPITALIZED	9213	13201010.00	514,88
1	1001	CELULA WILD WEST	10100	AF-1 RANGO DJANGO	42601001	13/09/2007	52855	MICRO - ELGIN	CAPITALIZED	9186	13201010.00	961,12
1	1001	CELULA WILD WEST	10100	AF-1 RANGO DJANGO	42601001	13/09/2007	52856	MICRO - ELGIN	CAPITALIZED	9184	13201010.00	961,12
1	1001	CELULA WILD WEST	10100	AF-1 RANGO DJANGO	42601001	13/09/2007	52857	IMPRESSORA - ELGIN - ZPM - LOGGER	CAPITALIZED	9204	13201010.00	1.630,46
1	1001	CELULA WILD WEST	10100	AF-1 RANGO DJANGO	42601001	13/09/2007	52858	IMPRESSORA - ELGIN - ZPM - LOGGER	CAPITALIZED	9202	13201010.00	1.630,46
1	1001	CELULA WILD WEST	10100	AF-1 RANGO DJANGO	42601001	13/09/2007	52859	IMPRESSORA - ELGIN - ZPM - LOGGER	CAPITALIZED	9205	13201010.00	1.630,46
1	1001	CELULA WILD WEST	10100	AF-1 RANGO DJANGO	42601001	26/07/2006	52860	TECLADO - GERTEC - TEC84	CAPITALIZED	11738	13201010.00	1.515,04
1	1001	CELULA WILD WEST	10100	AF-1 RANGO DJANGO	42601001	26/07/2006	52861	MONITOR DE VIDEO 15 - LG - L155260	CAPITALIZED	11739	13201010.00	1.136,28
1	1001	CELULA WILD WEST	10100	AF-1 RANGO DJANGO	42601001	26/07/2006	52862	MICRO - ELGIN	CAPITALIZED	11737	13201010.00	2.656,54
1	1001	CELULA WILD WEST	10100	AF-1 RANGO DJANGO	42601001	26/07/2006	52863	MICRO PENTIUM 3 - 450	CAPITALIZED	282	13201010.00	3.413,96
1	1001	CELULA WILD WEST	10100	AF-1 RANGO DJANGO	42601001	26/07/2006	52864	MONITOR DE VIDEO 15 - LG - L155260	CAPITALIZED	11740	13201010.00	1.136,28
1	1001	CELULA WILD WEST	10102	AF-3 KID SPLASH SNACKS	42601001	13/09/2007	52865	MICRO - ELGIN	CAPITALIZED	9187	13201010.00	961,12
1	1001	CELULA WILD WEST	10102	AF-3 KID SPLASH SNACKS	42601001	13/09/2007	52866	IMPRESSORA - ELGIN - ZPM - LOGGER	CAPITALIZED	9305	13201010.00	1.630,46
1	1001	CELULA WILD WEST	10102	AF-3 KID SPLASH SNACKS	42601001	26/07/2006	52867	MONITOR DE VIDEO 9 - TEC - VM9GF	CAPITALIZED	11731	13201010.00	0
1	1001	CELULA WILD WEST	10103	AE-2 SALLON	42601001	26/07/2006	52868	MONITOR DE VIDEO 17 - SAMSUNG SYNCMAS	CAPITALIZED	10119	13201010.00	1.237,74
1	1001	CELULA WILD WEST	10103	AE-2 SALLON	42601001	30/11/1999	52869	CPU MACINTOSH PARA SISTEMA PROTOOS	CAPITALIZED	10105	13201010.00	11.393,43
1	1001	CELULA WILD WEST	10104	AF-4 CHOCO WEST	42601001	26/07/2006	52870	SWITCH 3COM 12 PORTAS - HUB 500	CAPITALIZED	610	13201010.00	2.272,57
1	1001	CELULA WILD WEST	10199	QGF	42601001	30/11/2007	52871	MONITOR DE VIDEO 14 - ELGIN - CP145 - 7000	CAPITALIZED	9884	13201010.00	514,88
1	1001	CELULA WILD WEST	10199	QGF	42601001	30/11/2007	52872	MONITOR DE VIDEO 14 - ELGIN - CP145 - 7000	CAPITALIZED	9885	13201010.00	514,88
1	1001	CELULA WILD WEST	10199	QGF	42601001	30/11/2007	52873	IMPRESSORA - ELGIN - ZMP - 1FITLOGGER - CP	CAPITALIZED	9853	13201010.00	1.630,46
1	1001	CELULA WILD WEST	10199	QGF	42601001	30/11/2007	52874	IMPRESSORA - ELGIN - ZMP - 1FITLOGGER - CP	CAPITALIZED	9854	13201010.00	1.630,46

Este documento é cópia do original, assinado digitalmente por CAMILA APARECIDA DIAS LIMA e Tribunal de Justiça do Estado de São Paulo, protocolado em 01/03/2019 às 20:56, sob o número WJMJ19700530440.
Para conferir o original, acesse o site https://esaj.tjsp.jus.br/pastadigital/pg/abrirConferenciaDocumento.do, informe o processo 1002265-62.2016.8.26.0659 e código 4488B7B.

1	1001	CELULA WILD WEST	10199	QGF	42601001	30/11/2007	52875	IMPRESSORA - ELGIN - ZMP - 1FITL0GGER - CF	CAPITALIZED	9855	13201010.00	1.630,46
1	1001	CELULA WILD WEST	10199	QGF	42601001	26/07/2006	52876	MONITOR DE VIDEO 15 - ELGIN - L-15525Q - 7	CAPITALIZED	10555	13201010.00	1.086,68
1	1001	CELULA WILD WEST	10199	QGF	42601001	26/07/2006	52877	MONITOR DE VIDEO 15 - DELL	CAPITALIZED	10546	13201010.00	1.111,48
1	1001	CELULA WILD WEST	10199	QGF	42601001	26/07/2006	52878	MONITOR DE VIDEO 15 - PHILIPS - 15B2321Z -	CAPITALIZED	10580	13201010.00	1.161,08
1	1001	CELULA WILD WEST	10199	QGF	42601001	26/07/2006	52879	MONITOR DE VIDEO 15 - PHILIPS - 15B2321Z -	CAPITALIZED	10588	13201010.00	1.161,08
1	1001	CELULA WILD WEST	10199	QGF	42601001	26/07/2006	52880	MONITOR DE VIDEO 17 - SAMSUNG - SYNCMA	CAPITALIZED	10576	13201010.00	1.237,74
1	1001	CELULA WILD WEST	10199	QGF	42601001	26/07/2006	52881	CPU - COMPAQ - DESKPRO	CAPITALIZED	1418	13201010.00	5.302,68
1	1001	CELULA WILD WEST	10199	QGF	42601001	26/07/2006	52882	CPU - MACINTOSH - G4 - CK9382E9HFZ	CAPITALIZED	981	13201010.00	8.585,35
1	1001	CELULA WILD WEST	10199	QGF	42601001	26/07/2006	52883	CPU - COMPAQ - DESKPRO	CAPITALIZED	7925	13201010.00	5.302,64
1	1001	CELULA WILD WEST	10202	AG-4 TIROLESA	42601001	30/11/2007	52884	MONITOR DE VIDEO 14 - ELGIN - CP14S	CAPITALIZED	9216	13201010.00	223,12
1	1001	CELULA WILD WEST	10202	AG-4 TIROLESA	42601001	30/11/2007	52885	TECLADO - GERTEC - TEC 84	CAPITALIZED	9908	13201010.00	223,12
1	1001	CELULA WILD WEST	10202	AG-4 TIROLESA	42601001	30/11/2007	52886	MICRO - ELGIN - NEWERA E3 SLIN	CAPITALIZED	9847	13201010.00	961,12
1	1001	CELULA WILD WEST	10202	AG-4 TIROLESA	42601001	26/07/2006	52887	IMPRESSORA FISCAL - ELGIN - ZIM LOGER	CAPITALIZED	12195	13201010.00	1.767,55
1	1001	CELULA WILD WEST	10300	AM-1 WILD WEST SHOPI	42601001	30/11/2007	52888	MICRO - ELGIN	CAPITALIZED	9849	13201010.00	961,12
1	1001	CELULA WILD WEST	10300	AM-1 WILD WEST SHOPI	42601001	26/07/2006	52889	MONITOR DE VIDEO 15 - LG - L1553SSF	CAPITALIZED	12182	13201010.00	1.136,28
1	1001	CELULA WILD WEST	10300	AM-1 WILD WEST SHOPI	42601001	26/07/2006	52890	MONITOR DE VIDEO 15 - LG - L1553SSF	CAPITALIZED	9323	13201010.00	1.136,28
1	1001	CELULA WILD WEST	10300	AM-1 WILD WEST SHOPI	42601001	26/07/2006	52891	IMPRESSORA - ELGIN - ZPM - LOGGER	CAPITALIZED	12181	13201010.00	1.767,55
1	1001	CELULA WILD WEST	10300	AM-1 WILD WEST SHOPI	42601001	30/11/1999	52892	TECLADO - GERTEC - TER 84	CAPITALIZED	9387	13201010.00	1.515,04
1	1001	CELULA WILD WEST	10300	AM-1 WILD WEST SHOPI	42601001	30/11/1999	52893	TECLADO - GERTEC - TER 84	CAPITALIZED	9389	13201010.00	1.515,04
1	1001	CELULA WILD WEST	10300	AM-1 WILD WEST SHOPI	42601001	30/11/1999	52894	MICRO - ELGIN	CAPITALIZED	9233	13201010.00	2.656,34
1	1001	CELULA WILD WEST	10300	AM-1 WILD WEST SHOPI	42601001	30/11/1999	52895	IMPRESSORA - ELGIN - ZPM - LOGGER	CAPITALIZED	9293	13201010.00	1.767,55
1	1001	CELULA WILD WEST	10302	AM-4 RIO BRAVO SHOPI	42601001	26/07/2006	52896	MONITOR DE VIDEO 15 - LG - L1553SSF	CAPITALIZED	9324	13201010.00	1.136,28
1	1001	CELULA WILD WEST	10302	AM-4 RIO BRAVO SHOPI	42601001	26/07/2006	52897	MICRO - ELGIN	CAPITALIZED	9678	13201010.00	2.656,34
1	1001	CELULA WILD WEST	10302	AM-4 RIO BRAVO SHOPI	42601001	26/07/2006	52898	IMPRESSORA - ELGIN - ZPM - LOGGER	CAPITALIZED	12155	13201010.00	1.767,55
1	1001	CELULA WILD WEST	10302	AM-4 RIO BRAVO SHOPI	42601001	30/11/1999	52899	TECLADO - GERTEC - TER 84	CAPITALIZED	9390	13201010.00	1.515,04
1	1001	CELULA WILD WEST	10400	SHOWS - SALOON	42601001	26/07/2006	52900	SWITCH 3COM 12 PORTAS - HUB 500	CAPITALIZED	417	13201010.00	[illegible]
1	1001	CELULA WILD WEST	10502	AR-3 GHOST HOTEL	42601001	26/07/2006	52901	SWITCH BOARD - CD80SV - M112096	CAPITALIZED	6855	13201010.00	4.797,64
1	1001	CELULA WILD WEST	10503	AR-5 CRAZY WAGON	42601001	26/07/2006	52902	MONITOR DE VIDEO 17 - PHILIPS - B/W	CAPITALIZED	11699	13201010.00	1.212,94
1	1001	CELULA WILD WEST	10503	AR-5 CRAZY WAGON	42601001	30/11/1999	52903	MONITOR DE VIDEO - PHILIPS - LTC23760	CAPITALIZED	10740	13201010.00	1.515,04
1	1002	CELULA KAMINDA MUNDI	10120	BF-1 EURO RESTAURANDI	42601001	24/10/2007	52904	MICRO - ELGIN - NEWERA E3 SLIN	CAPITALIZED	9679	13201010.00	961,12
1	1002	CELULA KAMINDA MUNDI	10120	BF-1 EURO RESTAURANDI	42601001	24/10/2007	52905	MICRO - ELGIN - NEWERA E3 SLIN	CAPITALIZED	9680	13201010.00	961,12
1	1002	CELULA KAMINDA MUNDI	10120	BF-1 EURO RESTAURANDI	42601001	28/09/2007	52906	MONITOR DE VIDEO 15 - DELL - AE157FPC	CAPITALIZED	8401	13201010.00	311,7
1	1002	CELULA KAMINDA MUNDI	10120	BF-1 EURO RESTAURANDI	42601001	13/09/2007	52907	TECLADO - GERTEC - TEC 84	CAPITALIZED	9392	13201010.00	223,12
1	1002	CELULA KAMINDA MUNDI	10120	BF-1 EURO RESTAURANDI	42601001	13/09/2007	52908	TECLADO - GERTEC - TEC 84	CAPITALIZED	9391	13201010.00	223,12
1	1002	CELULA KAMINDA MUNDI	10120	BF-1 EURO RESTAURANDI	42601001	13/09/2007	52909	MONITOR DE VIDEO 15 - ELGIN - L1552SQ	CAPITALIZED	9326	13201010.00	514,88
1	1002	CELULA KAMINDA MUNDI	10120	BF-1 EURO RESTAURANDI	42601001	13/09/2007	52910	IMPRESSORA FISCAL - ELGIN - ZPM - LOGGER	CAPITALIZED	9207	13201010.00	1.630,46
1	1002	CELULA KAMINDA MUNDI	10120	BF-1 EURO RESTAURANDI	42601001	13/09/2007	52911	IMPRESSORA FISCAL - ELGIN - ZPM - LOGGER	CAPITALIZED	9295	13201010.00	1.630,46
1	1002	CELULA KAMINDA MUNDI	10120	BF-1 EURO RESTAURANDI	42601001	13/09/2007	52912	MONITOR DE VIDEO 15 - ELGIN - L1552SQ	CAPITALIZED	9325	13201010.00	514,88
1	1002	CELULA KAMINDA MUNDI	10120	BF-1 EURO RESTAURANDI	42601001	26/07/2006	52913	SWITCH 3COM 12 PORTAS - HUB 500	CAPITALIZED	6198	13201010.00	[illegible]
1	1002	CELULA KAMINDA MUNDI	10120	BF-1 EURO RESTAURANDI	42601001	30/11/1999	52914	MICRO - TORRE - MONTADO	CAPITALIZED	7663	13201010.00	4.797,64
1	1002	CELULA KAMINDA MUNDI	10121	BF-2 HOPI HANGO	42601001	26/07/2006	52915	HUB ENCORE - 8 PORTAS	CAPITALIZED	14433	13201010.00	2.272,[illegible]
1	1002	CELULA KAMINDA MUNDI	10122	BF-3 PLACE DE LA GLACE	42601001	30/11/2007	52916	TECLADO - GERTEC - TER 84	CAPITALIZED	9909	13201010.00	223,12
1	1002	CELULA KAMINDA MUNDI	10122	BF-3 PLACE DE LA GLACE	42601001	13/09/2007	52917	TECLADO - GERTEC - TER 84	CAPITALIZED	9397	13201010.00	223,12
1	1006	CELULA APOIO	10914	CCTV	42601001	26/07/2006	52918	MICRO - COMPAQ - DESKPRO	CAPITALIZED	169	13201010.00	2.656,34
1	1006	CELULA APOIO	10914	CCTV	42601001	30/11/1999	52919	MONITOR DE VIDEO 19 - INTELBRAS	CAPITALIZED	14489	13201010.00	1.312,14
1	1006	CELULA APOIO	10914	CCTV	42601001	30/11/1999	52920	MONITOR DE VIDEO 19 - INTELBRAS	CAPITALIZED	14490	13201010.00	1.312,14
1	1006	CELULA APOIO	10914	CCTV	42601001	30/11/1999	52921	SWITCH 3COM - 3500 - 6 PORTAS OPTICAS	CAPITALIZED	14443	13201010.00	1.515,04
1	1006	CELULA APOIO	10914	CCTV	42601001	30/11/1999	52922	MONITOR DE VIDEO 14 - PROCOMP	CAPITALIZED	14472	13201010.00	1.059,03
1	1006	CELULA APOIO	10914	CCTV	42601001	30/11/1999	52923	MONITOR DE VIDEO 14 - COMPAQ - V410B	CAPITALIZED	1320	13201010.00	1.086,68
1	1006	CELULA APOIO	10914	CCTV	42601001	30/11/1999	52924	MONITOR DE VIDEO 14 - SAMSUNG SYNC MA	CAPITALIZED	14474	13201010.00	1.136,08
1	1006	CELULA APOIO	10914	CCTV	42601001	30/11/1999	52925	MONITOR DE VIDEO 15 - SAMSUNG - 592V	CAPITALIZED	14495	13201010.00	1.136,28
1	1006	CELULA APOIO	10914	CCTV	42601001	30/11/1999	52926	MONITOR DE VIDEO 17 - LG - (TUBO) - 710E	CAPITALIZED	14498	13201010.00	1.185,88
1	1006	CELULA APOIO	10914	CCTV	42601001	30/11/1999	52927	MONITOR DE VIDEO 17 - LG - (TUBO) - 710E	CAPITALIZED	14497	13201010.00	1.185,88
1	1006	CELULA APOIO	10914	CCTV	42601001	30/11/1999	52928	SWITCH 3COM 24 PORTAS - HUB 500	CAPITALIZED	413	13201010.00	4.797,64
1	1006	CELULA APOIO	10914	CCTV	42601001	30/11/1999	52929	SWITCH 3COM - 5500 - 24 PORTAS	CAPITALIZED	14441	13201010.00	4.797,64
1	1006	CELULA APOIO	10914	CCTV	42601001	30/11/1999	52930	SWITCH 3COM - 5500 - 24 PORTAS	CAPITALIZED	14442	13201010.00	4.797,64
1	1006	CELULA APOIO	10914	CCTV	42601001	30/11/1999	52931	MONITOR DE VIDEO 20 - BOSCH	CAPITALIZED	14491	13201010.00	1.767,55
1	1006	CELULA APOIO	10914	CCTV	42601001	30/11/1999	52932	MONITOR DE VIDEO 20 - BOSCH	CAPITALIZED	14494	13201010.00	1.767,55
1	1006	CELULA APOIO	10914	CCTV	42601001	30/11/1999	52933	ROTEADOR 4 PORTAS	CAPITALIZED	14499	13201010.00	8.837,76
1	1006	CELULA APOIO	10914	CCTV	42601001	30/11/1999	52934	MICRO - MACINTOSH - G3	CAPITALIZED	7649	13201010.00	3.545,13
1	1006	CELULA APOIO	10915	MANUTENÇÃO UTILIDADES	42601001	31/03/2009	52935	SOFTWARE DE TARIFACAO STI WINDOWS ATE	CAPITALIZED		13201010.00	[illegible]
1	1006	CELULA APOIO	10915	MANUTENÇÃO UTILIDADES	42601001	31/03/2009	52936	SOFTWARE DE TARIFACAO STI WINDOWS	CAPITALIZED		13201010.00	1.700,00
1	1006	CELULA APOIO	10915	MANUTENÇÃO UTILIDADES	42601001	26/07/2006	52937	MIPER OPTICO ASGA E1	CAPITALIZED	771	13201010.00	2.020,06
1	1006	CELULA APOIO	10915	MANUTENÇÃO UTILIDADES	42601001	26/07/2006	52938	MIPER OPTICO ASGA E1	CAPITALIZED	7995	13201010.00	2.020,06
1	1006	CELULA APOIO	10915	MANUTENÇÃO UTILIDADES	42601001	26/07/2006	52939	MIPER OPTICO ASGA E1	CAPITALIZED	7286	13201010.00	2.020,06
1	1006	CELULA APOIO	10915	MANUTENÇÃO UTILIDADES	42601001	26/07/2006	52940	MIPER OPTICO ASGA E1	CAPITALIZED	672	13201010.00	2.020,06
1	1006	CELULA APOIO	10915	MANUTENÇÃO UTILIDADES	42601001	26/07/2006	52941	MIPER OPTICO ASGA E1	CAPITALIZED	7998	13201010.00	2.020,06
1	1006	CELULA APOIO	10916	MANUTENÇÃO RIDES	42601001	31/03/2009	52942	IMPORTACAO DE SOFTWARE DE PREVISAO DE	CAPITALIZED		13201010.00	1.047,91
1	1006	CELULA APOIO	10917	FERRAMENTARIA - MANUTENÇÃO	42601001	26/07/2006	52943	MONITOR BLACK WHITE 5 - BS206	CAPITALIZED	12483	13201010.00	985,23
1	1006	CELULA APOIO	10917	FERRAMENTARIA - MANUTENÇÃO	42601001	26/07/2006	52944	MICRO - COMPAQ - DESKPRO (SUCATA)	CAPITALIZED	7924	13201010.00	2.656,34
1	1006	CELULA APOIO	10917	FERRAMENTARIA - MANUTENÇÃO	42601001	26/07/2006	52945	MICRO - COMPAQ - DESKPRO (SUCATA)	CAPITALIZED	12904	13201010.00	2.656,34
1	1006	CELULA APOIO	10919	COMPRAS	42601001	28/09/2007	52946	MONITOR DE VIDEO 15 - DELL - AE157FPC	CAPITALIZED	8403	13201010.00	311,7
1	1006	CELULA APOIO	10919	COMPRAS	42601001	28/09/2007	52947	MONITOR DE VIDEO 15 - DELL - AE157FPC	CAPITALIZED	8411	13201010.00	311,7
1	1006	CELULA APOIO	10919	COMPRAS	42601001	28/09/2007	52948	MONITOR DE VIDEO 15 - DELL - AE157FPC	CAPITALIZED	8413	13201010.00	311,7
1	1006	CELULA APOIO	10919	COMPRAS	42601001	28/09/2007	52949	MICRO - DELL - OPTIFLEX 320- GQG5MD1	CAPITALIZED	8528	13201010.00	839,53
1	1006	CELULA APOIO	10919	COMPRAS	42601001	28/09/2007	52950	MICRO - DELL - D7R5MD1	CAPITALIZED	8404	13201010.00	839,53
1	1006	CELULA APOIO	10919	COMPRAS	42601001	28/09/2007	52951	MICRO - DELL - D8R5MD1	CAPITALIZED	8406	13201010.00	839,53
1	1006	CELULA APOIO	10919	COMPRAS	42601001	28/09/2007	52952	MICRO - DELL - FBR5MD1	CAPITALIZED	8408	13201010.00	839,53
1	1006	CELULA APOIO	10919	COMPRAS	42601001	28/09/2007	52953	MICRO - DELL - 68R5MD1	CAPITALIZED	8412	13201010.00	839,53
1	1006	CELULA APOIO	10919	COMPRAS	42601001	28/09/2007	52954	MONITOR DE VIDEO 15 - DELL - AE157FPC	CAPITALIZED	8529	13201010.00	[illegible]
1	1006	CELULA APOIO	10919	COMPRAS	42601001	30/09/2007	52955	MICRO - DELL - OPTIFLEX 740 - HG42DM1	CAPITALIZED	8470	13201010.00	1.282,62
1	1006	CELULA APOIO	10919	COMPRAS	42601001	28/09/2007	52956	MONITOR DE VIDEO 15 - DELL - AE157FPC	CAPITALIZED	8407	13201010.00	311,7
1	1006	CELULA APOIO	10919	COMPRAS	42601001	26/07/2006	52957	SWITCH 3COM - 72ARA917FR	CAPITALIZED	11060	13201010.00	4.797,64
1	1006	CELULA APOIO	11001	GERENCIA GERAL	42601001	31/12/2009	52958	SERVICOS / DESPESAS GERAIS - HONORARIOS	CAPITALIZED		13201010.00	384,[illegible]
1	1006	CELULA APOIO	11001	GERENCIA GERAL	42601001	31/12/2009	52959	RECLASS. C/CUSTO E CONTA - RI 239474 NF 2	CAPITALIZED		13201010.00	[illegible]
1	1006	CELULA APOIO	11001	GERENCIA GERAL	42601001	31/12/2009	52960	SERVICOS / DESPESAS GERAIS - HONORARIOS	CAPITALIZED		13201010.00	[illegible]
1	1006	CELULA APOIO	11001	GERENCIA GERAL	42601001	31/12/2009	52961	SERVICOS / DESPESAS GERAIS - HONORARIOS	CAPITALIZED		13201010.00	902,[illegible]
1	1006	CELULA APOIO	11001	GERENCIA GERAL	42601001	18/12/2009	52962	COMPUTADORES E PERIFERICOS - LICENCA DE	CAPITALIZED		13201010.00	1.800,00
1	1006	CELULA APOIO	11001	GERENCIA GERAL	42601001	31/12/2009	52963	SERVICOS / DESPESAS GERAIS - HONORARIOS	CAPITALIZED		13201010.00	2.247,89
1	1006	CELULA APOIO	11001	GERENCIA GERAL	42601001	31/12/2009	52964	COMPUTADORES E PERIFERICOS - LICENCA DE	CAPITALIZED		13201010.00	8.044,52
1	1006	CELULA APOIO	11001	GERENCIA GERAL	42601001	31/12/2009	52965	COMPUTADORES E PERIFERICOS - LICENCA DE	CAPITALIZED		13201010.00	8.044,52
1	1006	CELULA APOIO	11001	GERENCIA GERAL	42601001	19/12/2009	52966	SERVICOS / DESPESAS GERAIS - HONORARIOS	CAPITALIZED		13201010.00	8.045,08
1	1006	CELULA APOIO	11001	GERENCIA GERAL	42601001	31/12/2009	52967	COMPUTADORES E PERIFERICOS - LICENCA DE	CAPITALIZED		13201010.00	8.873,25
1	1006	CELULA APOIO	11001	GERENCIA GERAL	42601001	18/12/2009	52968	COMPUTADORES E PERIFERICOS - LICENCA DE	CAPITALIZED		13201010.00	13.843,[illegible]
1	1006	CELULA APOIO	11001	GERENCIA GERAL	42601001	31/12/2009	52969	SERVICOS / DESPESAS GERAIS - HONORARIOS	CAPITALIZED		13201010.00	25.374,93
1	1006	CELULA APOIO	11001	GERENCIA GERAL	42601001	31/12/2009	52970	SERVICOS / DESPESAS GERAIS - HONORARIOS	CAPITALIZED		13201010.00	25.374,93
1	1006	CELULA APOIO	11001	GERENCIA GERAL	42601001	18/11/2009	52971	SERVICOS / DESPESAS GERAIS - HONORARIOS	CAPITALIZED		13201010.00	1.477,58
1	1006	CELULA APOIO	11001	GERENCIA GERAL	42601001	24/11/2009	52972	SERVICOS / DESPESAS GERAIS - HONORARIOS	CAPITALIZED		13201010.00	25.374,03
1	1006	CELULA APOIO	11001	GERENCIA GERAL	42601001	24/11/2009	52973	COMPUTADORES E PERIFERICOS - LICENCA DE	CAPITALIZED		13201010.00	8.044,52
1	1006	CELULA APOIO	11001	GERENCIA GERAL	42601001	31/10/2009	52974	DIFER.DE ALIQUOTA DE ICMS S/ NF 6896 - CD	CAPITALIZED		13201010.00	[illegible]
1	1006	CELULA APOIO	11001	GERENCIA GERAL	42601001	13/11/2009	52975	SERVICOS / DESPESAS GERAIS - HONORARIOS	CAPITALIZED		13201010.00	473,24
1	1006	CELULA APOIO	11001	GERENCIA GERAL	42601001	13/11/2009	52976	SERVICOS / DESPESAS GERAIS - HONORARIOS	CAPITALIZED		13201010.00	591,[illegible]
1	1006	CELULA APOIO	11001	GERENCIA GERAL	42601001	13/11/2009	52977	SERVICOS / DESPESAS GERAIS - HONORARIOS	CAPITALIZED		13201010.00	1.360,57
1	1006	CELULA APOIO	11001	GERENCIA GERAL	42601001	24/10/2009	52978	COMPUTADORES E PERIFERICOS - LICENCA DE	CAPITALIZED		13201010.00	5.000,00
1	1006	CELULA APOIO	11001	GERENCIA GERAL	42601001	12/11/2009	52979	COMPUTADORES E PERIFERICOS - LICENCA DE	CAPITALIZED		13201010.00	5.000,00
1	1006	CELULA APOIO	11001	GERENCIA GERAL	42601001	17/10/2009	52980	LEITOR MS7820 SOLARIS METROLOGIC - CON	CAPITALIZED		13201010.00	2.550,00
1	1006	CELULA APOIO	11001	GERENCIA GERAL	42601001	06/11/2009	52981	SERVICOS / DESPESAS GERAIS - HONORARIOS	CAPITALIZED		13201010.00	3.549,[illegible]
1	1006	CELULA APOIO	11001	GERENCIA GERAL	42601001	13/11/2009	52982	SERVICOS / DESPESAS GERAIS - HONORARIOS	CAPITALIZED		13201010.00	11.152,[illegible]
1	1006	CELULA APOIO	11001	GERENCIA GERAL	42601001	13/11/2009	52983	SERVICOS / DESPESAS GERAIS - HONORARIOS	CAPITALIZED		13201010.00	1.360,57
1	1006	CELULA APOIO	11001	GERENCIA GERAL	42601001	30/09/2009	52984	SERVICOS / DESPESAS GERAIS - HONORARIOS	CAPITALIZED		13201010.00	591,[illegible]
1	1006	CELULA APOIO	11001	GERENCIA GERAL	42601001	30/09/2009	52985	SERVICOS / DESPESAS GERAIS - HONORARIOS	CAPITALIZED		13201010.00	752,54
1	1006	CELULA APOIO	11001	GERENCIA GERAL	42601001	30/09/2009	52986	SERVICOS / DESPESAS GERAIS - HONORARIOS	CAPITALIZED		13201010.00	752,54
1	1006	CELULA APOIO	11001	GERENCIA GERAL	42601001	13/10/2009	52987	SERVICOS / DESPESAS GERAIS - HONORARIOS	CAPITALIZED		13201010.00	752,54
1	1006	CELULA APOIO	11001	GERENCIA GERAL	42601001	30/09/2009	52988	SERVICOS / DESPESAS GERAIS - HONORARIOS	CAPITALIZED		13201010.00	828,17
1	1006	CELULA APOIO	11001	GERENCIA GERAL	42601001	13/10/2009	52989	SERVICOS / DESPESAS GERAIS - HONORARIOS	CAPITALIZED		13201010.00	828,17
1	1006	CELULA APOIO	11001	GERENCIA GERAL	42601001	13/10/2009	52990	SERVICOS / DESPESAS GERAIS - HONORARIOS	CAPITALIZED		13201010.00	2.129,59
1	1006	CELULA APOIO	11001	GERENCIA GERAL	42601001	30/09/2009	52991	SERVICOS / DESPESAS GERAIS - HONORARIOS	CAPITALIZED		13201010.00	2.489,18
1	1006	CELULA APOIO	11001	GERENCIA GERAL	42601001	30/09/2009	52992	SERVICOS / DESPESAS GERAIS - HONORARIOS	CAPITALIZED		13201010.00	2.489,18
1	1006	CELULA APOIO	11001	GERENCIA GERAL	42601001	30/09/2009	52993	SERVICOS / DESPESAS GERAIS - HONORARIOS	CAPITALIZED		13201010.00	2.489,18
1	1006	CELULA APOIO	11001	GERENCIA GERAL	42601001	30/09/2009	52994	SERVICOS / DESPESAS GERAIS - HONORARIOS	CAPITALIZED		13201010.00	2.489,18
1	1006	CELULA APOIO	11001	GERENCIA GERAL	42601001	30/09/2009	52995	SERVICOS / DESPESAS GERAIS - HONORARIOS	CAPITALIZED		13201010.00	3.312,[illegible]
1	1006	CELULA APOIO	11001	GERENCIA GERAL	42601001	30/09/2009	52996	COMPUTADORES E PERIFERICOS - LICENCA DE	CAPITALIZED		13201010.00	8.044,52
1	1006	CELULA APOIO	11001	GERENCIA GERAL	42601001	30/09/2009	52997	SERVICOS / DESPESAS GERAIS - HONORARIOS	CAPITALIZED		13201010.00	25.374,03
1	1006	CELULA APOIO	11001	GERENCIA GERAL	42601001	27/08/2009	52998	SERVICO COMPLETE CARE 1 ANO	CAPITALIZED		13201010.00	318,[illegible]
1	1006	CELULA APOIO	11001	GERENCIA GERAL	42601001	18/08/2009	52999	MICROCOMPUTADOR DELL PORTATIL D630 O	CAPITALIZED		13201010.00	2.840,[illegible]
1	1006	CELULA APOIO	11001	GERENCIA GERAL	42601001	18/08/2009	53000	MICROCOMPUTADOR DELL PORTATIL D630 O	CAPITALIZED		13201010.00	2.840,[illegible]
1	1006	CELULA APOIO	11001	GERENCIA GERAL	42601001	29/08/2009	53001	COMPUTADORES E PERIFERICOS - LICENCA DE	CAPITALIZED		13201010.00	8.044,52

fls. 98720
Este documento é cópia do original, assinado digitalmente por CAMILA APARECIDA DIAS LIMA e Tribunal de Justica do Estado de Sao Paulo, protocolado em 01/03/2019 às 20:55, sob o número WJMJ1970053[illegible]
Para conferir o original, acesse o site https://esaj.tjsp.jus.br/pastadigital/pg/abrirConferenciaDocumento.do, informe o processo 1002265-62.2016.8.26.0659 e código 4488B7B.

1	1006	CELULA APOIO	11001	GERENCIA GERAL	42601001	29/08/2009	53002	SERVICOS / DESPESAS GERAIS - HONORARIOS	CAPITALIZED		13201010.00	25.374,93
1	1006	CELULA APOIO	11001	GERENCIA GERAL	42601001	31/07/2009	53003	SERVICOS - FRETES / TRANSPORTES	CAPITALIZED		13201010.00	113,63
1	1006	CELULA APOIO	11001	GERENCIA GERAL	42601001	31/07/2009	53004	LICENCA ANTIVIRUS PARA SERVIDORES + SUP	CAPITALIZED		13201010.00	1.200,00
1	1006	CELULA APOIO	11001	GERENCIA GERAL	42601001	28/07/2009	53005	COMPUTADORES E PERIFERICOS - LICENCA DE	CAPITALIZED		13201010.00	5.000,00
1	1006	CELULA APOIO	11001	GERENCIA GERAL	42601001	13/08/2009	53006	NOTBOOK ASUS EEE PC 1000H	CAPITALIZED		13201010.00	1.703,00
1	1006	CELULA APOIO	11001	GERENCIA GERAL	42601001	30/07/2009	53007	SERVICO DE MAO DE OBRA ESPECIALIZADA PA	CAPITALIZED		13201010.00	3.395,00
1	1006	CELULA APOIO	11001	GERENCIA GERAL	42601001	31/07/2009	53008	LICENCA ANTIVIRUS PARA DESKTOPS + SUPOR	CAPITALIZED		13201010.00	6.820,00
1	1006	CELULA APOIO	11001	GERENCIA GERAL	42601001	17/07/2009	53009	COMPUTADORES E PERIFERICOS - LICENCA DE	CAPITALIZED		13201010.00	8.044,52
1	1006	CELULA APOIO	11001	GERENCIA GERAL	42601001	11/08/2009	53010	COMPUTADORES E PERIFERICOS - LICENCA DE	CAPITALIZED		13201010.00	8.044,51
1	1006	CELULA APOIO	11001	GERENCIA GERAL	42601001	17/07/2009	53011	SERVICOS / DESPESAS GERAIS - HONORARIOS	CAPITALIZED		13201010.00	25.374,93
1	1006	CELULA APOIO	11001	GERENCIA GERAL	42601001	11/08/2009	53012	SERVICOS / DESPESAS GERAIS - HONORARIOS	CAPITALIZED		13201010.00	25.374,93
1	1006	CELULA APOIO	11001	GERENCIA GERAL	42601001	30/06/2009	53013	RATEIO NF. SERV. REFEICAO REF. JUNHO/09 -	CAPITALIZED		13201010.00	6,39
1	1006	CELULA APOIO	11001	GERENCIA GERAL	42601001	30/06/2009	53014	RATEIO ESTOQUE REFEICAO/CANTINA REF. JU	CAPITALIZED		13201010.00	23,29
1	1006	CELULA APOIO	11001	GERENCIA GERAL	42601001	18/06/2009	53015	COMPUTADORES E PERIFERICOS - HARDWARE	CAPITALIZED		13201010.00	4.900,00
1	1006	CELULA APOIO	11001	GERENCIA GERAL	42601001	10/07/2009	53016	COMPUTADORES E PERIFERICOS - LICENCA DE	CAPITALIZED		13201010.00	5.000,00
1	1006	CELULA APOIO	11001	GERENCIA GERAL	42601001	10/07/2009	53017	COMPUTADORES E PERIFERICOS - LICENCA DE	CAPITALIZED		13201010.00	5.000,00
1	1006	CELULA APOIO	11001	GERENCIA GERAL	42601001	22/06/2009	53018	DESKTOP DUE CORE 2.0GB, HD 160 E LICENCA	CAPITALIZED		13201010.00	2.000,38
1	1006	CELULA APOIO	11001	GERENCIA GERAL	42601001	31/05/2009	53019	COMPUTADORES E PERIFERICOS - LICENCA DE	CAPITALIZED		13201010.00	5.625,60
1	1006	CELULA APOIO	11001	GERENCIA GERAL	42601001	29/05/2009	53020	CONEX - SOFTWARE DE COMUNICACAO ON L	CAPITALIZED		13201010.00	2.399,25
1	1006	CELULA APOIO	11001	GERENCIA GERAL	42601001	11/06/2009	53021	COMPUTADORES E PERIFERICOS - LICENCA DE	CAPITALIZED		13201010.00	8.044,[illegible]
1	1006	CELULA APOIO	11001	GERENCIA GERAL	42601001	11/06/2009	53022	SERVICOS / DESPESAS GERAIS - HONORARIOS	CAPITALIZED		13201010.00	25.374,93
1	1006	CELULA APOIO	11001	GERENCIA GERAL	42601001	29/05/2009	53023	LICENCA SOFTWARE CONEX - SOFTWARE DE C	CAPITALIZED		13201010.00	200
1	1006	CELULA APOIO	11001	GERENCIA GERAL	42601001	26/05/2009	53024	COMPUTADORES E PERIFERICOS - LICENCA DE	CAPITALIZED		13201010.00	5.000,00
1	1006	CELULA APOIO	11001	GERENCIA GERAL	42601001	08/05/2009	53025	MONITOR LG LCD 19 MODELO M198WA	CAPITALIZED		13201010.00	550
1	1002	CELULA KAMINDA MUNDI	10422	BILHETERIA	42601001	28/09/2007	53026	MONITOR DE VIDEO 15 - DELL - AE157FPC	CAPITALIZED	8660	13201010.00	311,7
1	1002	CELULA KAMINDA MUNDI	10422	BILHETERIA	42601001	28/09/2007	53027	MONITOR DE VIDEO 15 - DELL - AE157FPC	CAPITALIZED	8662	13201010.00	311,7
1	1002	CELULA KAMINDA MUNDI	10422	BILHETERIA	42601001	28/09/2007	53028	MICRO - DELL - OPTIPLEX 320	CAPITALIZED	8663	13201010.00	839,53
1	1002	CELULA KAMINDA MUNDI	10422	BILHETERIA	42601001	13/09/2007	53029	TECLADO - GERTEC - TEC 84	CAPITALIZED	9403	13201010.00	223,12
1	1002	CELULA KAMINDA MUNDI	10422	BILHETERIA	42601001	13/09/2007	53030	TECLADO - GERTEC - TEC 84	CAPITALIZED	9407	13201010.00	223,12
1	1002	CELULA KAMINDA MUNDI	10422	BILHETERIA	42601001	13/09/2007	53031	TECLADO - GERTEC - TEC 84	CAPITALIZED	9408	13201010.00	223,12
1	1002	CELULA KAMINDA MUNDI	10422	BILHETERIA	42601001	13/09/2007	53032	MONITOR DE VIDEO 14 - ELGIN - CP14S	CAPITALIZED	9340	13201010.00	514,88
1	1002	CELULA KAMINDA MUNDI	10422	BILHETERIA	42601001	13/09/2007	53033	MONITOR DE VIDEO 14 - ELGIN - CP14S	CAPITALIZED	9341	13201010.00	514,88
1	1002	CELULA KAMINDA MUNDI	10422	BILHETERIA	42601001	13/09/2007	53034	MONITOR DE VIDEO 14 - ELGIN - CP14S	CAPITALIZED	9337	13201010.00	514,88
1	1002	CELULA KAMINDA MUNDI	10422	BILHETERIA	42601001	13/09/2007	53035	MONITOR DE VIDEO 14 - ELGIN - CP14S	CAPITALIZED	9342	13201010.00	514,88
1	1002	CELULA KAMINDA MUNDI	10422	BILHETERIA	42601001	13/09/2007	53036	IMPRESSORA FISCAL - ELGIN - ZPM - LOGGER	CAPITALIZED	9310	13201010.00	1.630,46
1	1002	CELULA KAMINDA MUNDI	10422	BILHETERIA	42601001	13/09/2007	53037	TECLADO - GERTEC - TEC 84	CAPITALIZED	9405	13201010.00	223,12
1	1002	CELULA KAMINDA MUNDI	10422	BILHETERIA	42601001	26/07/2006	53038	TECLADO - GERTEC - TEC 84	CAPITALIZED	12400	13201010.00	1.515,04
1	1002	CELULA KAMINDA MUNDI	10422	BILHETERIA	42601001	26/07/2006	53039	MONITOR DE VIDEO 14 - ELGIN - CP14S	CAPITALIZED	12370	13201010.00	1.059,63
1	1002	CELULA KAMINDA MUNDI	10422	BILHETERIA	42601001	26/07/2006	53040	SWITCH 3COM - SUPER STARK 3C16611	CAPITALIZED	872	13201010.00	4.797,64
1	1002	CELULA KAMINDA MUNDI	10422	BILHETERIA	42601001	26/07/2006	53041	IMPRESSORA FISCAL - ELGIN - ZPM - LOGGER	CAPITALIZED	12363	13201010.00	1.767,55
1	1002	CELULA KAMINDA MUNDI	10422	BILHETERIA	42601001	26/07/2006	53042	IMPRESSORA FISCAL - ELGIN - ZPM - LOGGER	CAPITALIZED	12394	13201010.00	1.767,55
1	1002	CELULA KAMINDA MUNDI	10422	BILHETERIA	42601001	26/07/2006	53043	MICRO - ELGIN - NEWERA E3 SLIN	CAPITALIZED	12371	13201010.00	2.656,34
1	1002	CELULA KAMINDA MUNDI	10422	BILHETERIA	42601001	26/07/2006	53044	MICRO - ELGIN - NEWERA E3 SLIN	CAPITALIZED	12395	13201010.00	2.656,34
1	1002	CELULA KAMINDA MUNDI	10423	GUARDADERO	42601001	30/11/2007	53045	MICRO - ELGIN - NEWERA E3 SLIN	CAPITALIZED	9839	13201010.00	961,12
1	1002	CELULA KAMINDA MUNDI	10423	GUARDADERO	42601001	30/11/2007	53046	MICRO - ELGIN - NEWERA E3 SLIN	CAPITALIZED	9841	13201010.00	961,12
1	1002	CELULA KAMINDA MUNDI	10423	GUARDADERO	42601001	30/11/2007	53047	IMPRESSORA FISCAL - ELGIN - ZPM - LOGGER	CAPITALIZED	9867	13201010.00	1.630,46
1	1002	CELULA KAMINDA MUNDI	10423	GUARDADERO	42601001	13/09/2007	53048	MONITOR DE VIDEO 14 - ELGIN - CP14S	CAPITALIZED	9346	13201010.00	514,88
1	1002	CELULA KAMINDA MUNDI	10423	GUARDADERO	42601001	13/09/2007	53049	IMPRESSORA FISCAL - ELGIN - ZPM - LOGGER	CAPITALIZED	9314	13201010.00	1.630,46
1	1002	CELULA KAMINDA MUNDI	10423	GUARDADERO	42601001	26/07/2006	53050	TECLADO - GERTEC - TEC 84	CAPITALIZED	13118	13201010.00	1.515,04
1	1002	CELULA KAMINDA MUNDI	10423	GUARDADERO	42601001	26/07/2006	53051	TECLADO - GERTEC - TEC 84	CAPITALIZED	13169	13201010.00	1.515,04
1	1002	CELULA KAMINDA MUNDI	10423	GUARDADERO	42601001	26/07/2006	53052	TECLADO - GERTEC - TEC 84	CAPITALIZED	13174	13201010.00	1.515,04
1	1002	CELULA KAMINDA MUNDI	10423	GUARDADERO	42601001	26/07/2006	53053	MONITOR DE VIDEO 14 - ELGIN - CP14S	CAPITALIZED	13117	13201010.00	1.059,63
1	1002	CELULA KAMINDA MUNDI	10423	GUARDADERO	42601001	26/07/2006	53054	MONITOR DE VIDEO 14 - ELGIN - CP14S	CAPITALIZED	13170	13201010.00	1.059,63
1	1002	CELULA KAMINDA MUNDI	10423	GUARDADERO	42601001	26/07/2006	53055	MICRO - ELGIN - NEWERA E3 SLIN	CAPITALIZED	13119	13201010.00	2.656,34
1	1002	CELULA KAMINDA MUNDI	10423	GUARDADERO	42601001	30/11/1999	53056	IMPRESSORA FISCAL - ELGIN - ZPM - LOGGER	CAPITALIZED	9294	13201010.00	1.767,55
1	1002	CELULA KAMINDA MUNDI	10424	RENTA KARIN	42601001	28/09/2007	53057	MICRO - ELGIN - NEWERA E3 SLIN	CAPITALIZED	8647	13201010.00	839,53
1	1002	CELULA KAMINDA MUNDI	10424	RENTA KARIN	42601001	26/07/2006	53058	TECLADO - GERTEC - TEC 84	CAPITALIZED	13157	13201010.00	1.515,04
1	1002	CELULA KAMINDA MUNDI	10424	RENTA KARIN	42601001	26/07/2006	53059	MONITOR DE VIDEO 15 - ELGIN - L1552SQ	CAPITALIZED	13156	13201010.00	1.086,68
1	1002	CELULA KAMINDA MUNDI	10424	RENTA KARIN	42601001	26/07/2006	53060	MONITOR DE VIDEO 15 - ELGIN - L1552SQ	CAPITALIZED	13244	13201010.00	1.086,68
1	1002	CELULA KAMINDA MUNDI	10424	RENTA KARIN	42601001	26/07/2006	53061	IMPRESSORA FISCAL - ELGIN - ZIM LOGER	CAPITALIZED	13158	13201010.00	1.767,55
1	1002	CELULA KAMINDA MUNDI	10424	RENTA KARIN	42601001	26/07/2006	53062	MICRO - ELGIN - NEWERA E3 SLIN	CAPITALIZED	13160	13201010.00	2.656,34
1	1002	CELULA KAMINDA MUNDI	10424	RENTA KARIN	42601001	26/07/2006	53063	IMPRESSORA ZEBRA PARA CARTAO - STRIPE	CAPITALIZED	13243	13201010.00	8.585,[illegible]
1	1002	CELULA KAMINDA MUNDI	10425	ENKONTRADERO	42601001	28/09/2007	53064	MONITOR DE VIDEO 15 DELL	CAPITALIZED	8533	13201010.00	311,7
1	1002	CELULA KAMINDA MUNDI	10425	ENKONTRADERO	42601001	28/09/2007	53065	MICRO - DELL - OPTIFLEX 320	CAPITALIZED	8494	13201010.00	839,53
1	1002	CELULA KAMINDA MUNDI	10520	BE-2 CINETRION	42601001	28/09/2007	53066	MICRO - DELL - OPTIFLEX 320 - 9VG5MD1	CAPITALIZED	8670	13201010.00	839,53
1	1002	CELULA KAMINDA MUNDI	10520	BE-2 CINETRION	42601001	26/07/2006	53067	MONITOR DE VIDEO 14 - MICROTOUCH	CAPITALIZED	3618	13201010.00	1.086,68
1	1002	CELULA KAMINDA MUNDI	10520	BE-2 CINETRION	42601001	26/07/2006	53068	SWITCH 3COM 24 PORTAS - HUB 500	CAPITALIZED	14430	13201010.00	4.797,64
1	1002	CELULA KAMINDA MUNDI	10520	BE-2 CINETRION	42601001	26/07/2006	53069	MONITOR DE VIDEO PARA 8 CANAIS - CM80 -	CAPITALIZED	3624	13201010.00	5.302,55
1	1002	CELULA KAMINDA MUNDI	10520	BE-2 CINETRION	42601001	26/07/2006	53070	MICRO - SOURCE	CAPITALIZED	3619	13201010.00	2.656,34
1	1002	CELULA KAMINDA MUNDI	10520	BE-2 CINETRION	42601001	26/07/2006	53071	HUB 3COM - 500 - 12 PORTAS - 3C16610	CAPITALIZED	709	13201010.00	2.272,57
1	1002	CELULA KAMINDA MUNDI	10520	BE-2 CINETRION	42601001	26/07/2006	53072	SWITCH 3COM - 2920 16 PORTAS	CAPITALIZED	14432	13201010.00	4.040,12
1	1002	CELULA KAMINDA MUNDI	10520	BE-2 CINETRION	42601001	26/07/2006	53073	MONITOR DE VIDEO 14 - COMPAQ	CAPITALIZED	1544	13201010.00	1.086,68
1	1002	CELULA KAMINDA MUNDI	10520	BE-2 CINETRION	42601001	26/07/2006	53074	MICRO PENTIUM 3 - 450	CAPITALIZED	4376	13201010.00	3.413,86
1	1002	CELULA KAMINDA MUNDI	10520	BE-2 CINETRION	42601001	30/11/1999	53075	MONITOR DE VIDEO 14 - PROCON - SW 441	CAPITALIZED	5160	13201010.00	[illegible]
1	1002	CELULA KAMINDA MUNDI	10521	BR-2 GIRANDA MUNDI	42601001	26/07/2006	53076	SWITCH 3COM 24 PORTAS - HUB 500	CAPITALIZED	414	13201010.00	4.797,64
1	1002	CELULA KAMINDA MUNDI	10726	BS05 SALA VIP	42601001	30/09/2007	53077	MICRO - DELL - OPTIFLEX 740	CAPITALIZED	8630	13201010.00	1.083,74
1	1002	CELULA KAMINDA MUNDI	10726	BS05 SALA VIP	42601001	26/07/2006	53078	SWITCH 3COM - 421026	CAPITALIZED	12461	13201010.00	4.797,64
1	1003	CELULA MISTIERI	10140	CF-1 HOPI HANGO	42601001	30/11/2007	53079	IMPRESSORA FISCAL - ELGIN - ZPM - LOGGER	CAPITALIZED	9869	13201010.00	1.630,46
1	1003	CELULA MISTIERI	10140	CF-1 HOPI HANGO	42601001	13/09/2007	53080	TECLADO - GERTEC - TER 84	CAPITALIZED	9384	13201010.00	223,12
1	1003	CELULA MISTIERI	10140	CF-1 HOPI HANGO	42601001	26/07/2006	53081	TECLADO - GERTEC - TER 84	CAPITALIZED	13364	13201010.00	1.515,04
1	1003	CELULA MISTIERI	10140	CF-1 HOPI HANGO	42601001	26/07/2006	53082	TECLADO - GERTEC - TER 84	CAPITALIZED	13365	13201010.00	1.515,04
1	1003	CELULA MISTIERI	10140	CF-1 HOPI HANGO	42601001	26/07/2006	53083	TECLADO - GERTEC - TER 84	CAPITALIZED	13366	13201010.00	1.515,04
1	1003	CELULA MISTIERI	10140	CF-1 HOPI HANGO	42601001	26/07/2006	53084	MONITOR DE VIDEO 15 - DELL - AE157FPC	CAPITALIZED	13420	13201010.00	1.111,48
1	1003	CELULA MISTIERI	10140	CF-1 HOPI HANGO	42601001	26/07/2006	53085	MONITOR DE VIDEO 15 - LG - L1553SSF	CAPITALIZED	13356	13201010.00	1.136,28
1	1003	CELULA MISTIERI	10140	CF-1 HOPI HANGO	42601001	26/07/2006	53086	MONITOR DE VIDEO 15 - LG - L1553SSF	CAPITALIZED	13357	13201010.00	1.136,28
1	1003	CELULA MISTIERI	10140	CF-1 HOPI HANGO	42601001	26/07/2006	53087	MONITOR DE VIDEO 15 - LG - L1553SSF	CAPITALIZED	13358	13201010.00	1.136,28
1	1003	CELULA MISTIERI	10140	CF-1 HOPI HANGO	42601001	26/07/2006	53088	MONITOR DE VIDEO 15 - LG - L1553SSF	CAPITALIZED	13359	13201010.00	1.136,28
1	1003	CELULA MISTIERI	10140	CF-1 HOPI HANGO	42601001	26/07/2006	53089	SWITCH 3C0M - HUB 500 - 24 PORTAS	CAPITALIZED	412	13201010.00	4.797,64
1	1003	CELULA MISTIERI	10140	CF-1 HOPI HANGO	42601001	26/07/2006	53090	MICRO - COMPAQ - DESKPRO	CAPITALIZED	2689	13201010.00	2.656,34
1	1003	CELULA MISTIERI	10140	CF-1 HOPI HANGO	42601001	26/07/2006	53091	IMPRESSORA FISCAL - ELGIN - ZPM - LOGGER	CAPITALIZED	13362	13201010.00	1.767,55
1	1003	CELULA MISTIERI	10140	CF-1 HOPI HANGO	42601001	26/07/2006	53092	IMPRESSORA FISCAL - ELGIN - ZPM - LOGGER	CAPITALIZED	13363	13201010.00	1.767,55
1	1003	CELULA MISTIERI	10140	CF-1 HOPI HANGO	42601001	26/07/2006	53093	IMPRESSORA FISCAL - ELGIN - ZPM - LOGGER	CAPITALIZED	9497	13201010.00	1.767,55
1	1003	CELULA MISTIERI	10140	CF-1 HOPI HANGO	42601001	26/07/2006	53094	MICRO - ELGIN - NEWERA E3 SLIN	CAPITALIZED	13367	13201010.00	2.656,34
1	1003	CELULA MISTIERI	10140	CF-1 HOPI HANGO	42601001	26/07/2006	53095	MICRO - ELGIN - NEWERA E3 SLIN	CAPITALIZED	13368	13201010.00	2.656,34
1	1003	CELULA MISTIERI	10140	CF-1 HOPI HANGO	42601001	26/07/2006	53096	MICRO - ELGIN - NEWERA E3 SLIN	CAPITALIZED	13369	13201010.00	2.656,34
1	1003	CELULA MISTIERI	10140	CF-1 HOPI HANGO	42601001	26/07/2006	53097	MICRO - ELGIN - NEWERA E3 SLIN	CAPITALIZED	13371	13201010.00	2.656,34
1	1003	CELULA MISTIERI	10140	CF-1 HOPI HANGO	42601001	26/07/2006	53098	MONITOR DE VIDEO 15 - LG - L1553SSF	CAPITALIZED	13360	13201010.00	1.136,28
1	1003	CELULA MISTIERI	10140	CF-1 HOPI HANGO	42601001	26/07/2006	53099	IMPRESSORA FISCAL - ELGIN - ZPM - LOGGER	CAPITALIZED	13361	13201010.00	1.767,55
1	1003	CELULA MISTIERI	10140	CF-1 HOPI HANGO	42601001	26/07/2006	53100	MICRO - ELGIN - NEWERA E3 SLIN	CAPITALIZED	13370	13201010.00	2.656,34
1	1003	CELULA MISTIERI	10141	CF-2 GAROTO MISTIERI	42601001	26/07/2006	53101	TECLADO - GERTEC - TER 84	CAPITALIZED	13961	13201010.00	1.515,04
1	1003	CELULA MISTIERI	10141	CF-2 GAROTO MISTIERI	42601001	26/07/2006	53102	MONITOR DE VIDEO 15 - LG - L1553SSF	CAPITALIZED	13560	13201010.00	1.136,28
1	1003	CELULA MISTIERI	10141	CF-2 GAROTO MISTIERI	42601001	26/07/2006	53103	IMPRESSORA FISCAL - ELGIN - ZPM - LOGGER	CAPITALIZED	13559	13201010.00	1.767,55
1	1003	CELULA MISTIERI	10141	CF-2 GAROTO MISTIERI	42601001	30/11/1999	53104	MICRO - ELGIN - NEWERA E3 SLIN	CAPITALIZED	13964	13201010.00	2.656,34
1	1003	CELULA MISTIERI	10340	CM-1 VURANG SHOPI	42601001	30/11/2007	53105	IMPRESSORA FISCAL - ELGIN - ZPM - LOGGER	CAPITALIZED	9861	13201010.00	1.630,46
1	1003	CELULA MISTIERI	10340	CM-1 VURANG SHOPI	42601001	30/11/1999	53106	MICRO - ELGIN - NEWERA E3 SLIN	CAPITALIZED	9246	13201010.00	2.656,34
1	1003	CELULA MISTIERI	10341	CM-4 MONTEZUM SHOPI	42601001	30/11/1999	53107	SWITCH 3COM 12 PORTAS - HUB 500	CAPITALIZED	14435	13201010.00	2.272,57
1	1003	CELULA MISTIERI	10342	CM-5 GAROTO SHOPI	42601001	13/09/2007	53108	TECLADO - GERTEC - TER 84	CAPITALIZED	9385	13201010.00	223,12
1	1003	CELULA MISTIERI	10342	CM-5 GAROTO SHOPI	42601001	13/09/2007	53109	MONITOR DE VIDEO 15 - LG - L1553SSF	CAPITALIZED	9218	13201010.00	514,88
1	1003	CELULA MISTIERI	10342	CM-5 GAROTO SHOPI	42601001	13/09/2007	53110	MICRO - ELGIN	CAPITALIZED	9189	13201010.00	
1	1003	CELULA MISTIERI	10342	CM-5 GAROTO SHOPI	42601001	26/07/2006	53111	IMPRESSORA - ELGIN - ZPM - LOGGER	CAPITALIZED	12192	13201010.00	1.767,55
1	1003	CELULA MISTIERI	10544	CR-5B SIMULADOR	42601001	26/07/2006	53112	SWITCH MICRONET 8 PORTAS FIBRA OPTICA	CAPITALIZED	14439	13201010.00	1.515,[illegible]
1	1003	CELULA MISTIERI	10544	CR-5B SIMULADOR	42601001	26/07/2006	53113	MONITOR DE VIDEO 14 - PROCOMP	CAPITALIZED	7421	13201010.00	1.059,63
1	1003	CELULA MISTIERI	10544	CR-5B SIMULADOR	42601001	26/07/2006	53114	MONITOR DE VIDEO 14 - COMPAQ - V410B	CAPITALIZED	4735	13201010.00	1.086,68
1	1003	CELULA MISTIERI	10544	CR-5B SIMULADOR	42601001	26/07/2006	53115	MONITOR DE VIDEO 14 - COMPAQ - V410B	CAPITALIZED	4731	13201010.00	1.086,68
1	1003	CELULA MISTIERI	10544	CR-5B SIMULADOR	42601001	30/11/1999	53116	MONITOR DE VIDEO 14 - PROCOMP	CAPITALIZED	7775	13201010.00	1.059,63
1	1003	CELULA MISTIERI	10544	CR-5B SIMULADOR	42601001	30/11/1999	53117	MONITOR DE VIDEO 14 - COMPAQ - V410B	CAPITALIZED	7662	13201010.00	1.086,68
1	1003	CELULA MISTIERI	10544	CR-5B SIMULADOR	42601001	30/11/1999	53118	INDUSTRIAL COMPUTER SOURCE	CAPITALIZED	5869	13201010.00	9.090,[illegible]
1	1003	CELULA MISTIERI	10546	CR-7 KATAKUMB	42601001	28/09/2007	53119	MONITOR DE VIDEO 15 - DELL - AE157FPC	CAPITALIZED	8668	13201010.00	311,7
1	1003	CELULA MISTIERI	10546	CR-7 KATAKUMB	42601001	28/09/2007	53120	MICRO - DELL - OPTIFLEX 320	CAPITALIZED	8669	13201010.00	839,53
1	1003	CELULA MISTIERI	10546	CR-7 KATAKUMB	42601001	26/07/2006	53121	MONITOR DE VIDEO 14 - TCE	CAPITALIZED	14187	13201010.00	1.034,83
1	1003	CELULA MISTIERI	10546	CR-7 KATAKUMB	42601001	26/07/2006	53122	MONITOR DE VIDEO 14 - ELGIN - CP14S	CAPITALIZED	14178	13201010.00	1.059,63
1	1003	CELULA MISTIERI	10546	CR-7 KATAKUMB	42601001	26/07/2006	53123	MONITOR DE VIDEO 14 - LG	CAPITALIZED	14170	13201010.00	1.086,68
1	1003	CELULA MISTIERI	10546	CR-7 KATAKUMB	42601001	26/07/2006	53124	MONITOR DE VIDEO 17 - PHILIPS	CAPITALIZED	14171	13201010.00	1.212,04
1	1003	CELULA MISTIERI	10546	CR-7 KATAKUMB	42601001	26/07/2006	53125	IMPRESSORA DESKJET 850 - HP	CAPITALIZED	14183	13201010.00	1.262,57
1	1003	CELULA MISTIERI	10546	CR-7 KATAKUMB	42601001	26/07/2006	53126	MICRO - AUDITIM	CAPITALIZED	14175	13201010.00	4.797,64
1	1003	CELULA MISTIERI	10546	CR-7 KATAKUMB	42601001	26/07/2006	53127	IMPRESSORA FISCAL - ELGIN - ZPM - LOGGER	CAPITALIZED	9498	13201010.00	1.767,55
1	1003	CELULA MISTIERI	10546	CR-7 KATAKUMB	42601001	26/07/2006	53128	SWITCH 3COM 12 PORTAS - HUB 500	CAPITALIZED	418	13201010.00	2.272,57

fls. 98721

Este documento é cópia do original, assinado digitalmente por CAMILA APARECIDA DIAS LIMA e Tribunal de Justica do Estado de Sao Paulo, protocolado em 01/03/2019 às 20:56, sob o número WJMJ19700530340.

Para conferir o original, acesse o site https://esaj.tjsp.jus.br/pastadigital/pg/abrirConferenciaDocumento.do, informe o processo 1002265-62.2016.8.26.0659 e código 4488B7B.

fls. 98722

1	1003	CELULA MISTIERI	10546	CR-7 KATAKUMB	42601001	30/11/1999	53129	MONITOR DE VIDEO - IMAC	CAPITALIZED	8234	13201010.00	0
1	1003	CELULA MISTIERI	10546	CR-7 KATAKUMB	42601001	30/11/1999	53130	TECLADO - GERTEC - TEC 84	CAPITALIZED	9574	13201010.00	1.515,04
1	1003	CELULA MISTIERI	10546	CR-7 KATAKUMB	42601001	30/11/1999	53131	MICRO - ELGIN - NEWERA E3 SLIN	CAPITALIZED	9422	13201010.00	2.656,34
1	1004	CELULA ARIBABIBA	10160	DF-1 HOPI PASTA - CHEVROLET MUNDI	42601001	24/10/2007	53132	MICRO ELGIN NEWERA E3 SLIM	CAPITALIZED	9687	13201010.00	961,12
1	1004	CELULA ARIBABIBA	10160	DF-1 HOPI PASTA - CHEVROLET MUNDI	42601001	26/07/2006	53133	TECLADO - GERTEC - TEC 84	CAPITALIZED	15277	13201010.00	1.515,04
1	1004	CELULA ARIBABIBA	10160	DF-1 HOPI PASTA - CHEVROLET MUNDI	42601001	26/07/2006	53134	TECLADO - GERTEC - TEC 84	CAPITALIZED	15278	13201010.00	1.515,04
1	1004	CELULA ARIBABIBA	10160	DF-1 HOPI PASTA - CHEVROLET MUNDI	42601001	26/07/2006	53135	TECLADO - GERTEC - TEC 84	CAPITALIZED	15280	13201010.00	1.515,04
1	1004	CELULA ARIBABIBA	10160	DF-1 HOPI PASTA - CHEVROLET MUNDI	42601001	26/07/2006	53136	TECLADO - GERTEC - TEC 84	CAPITALIZED	15272	13201010.00	1.515,04
1	1004	CELULA ARIBABIBA	10160	DF-1 HOPI PASTA - CHEVROLET MUNDI	42601001	26/07/2006	53137	MONITOR DE VIDEO 9	CAPITALIZED	15289	13201010.00	985,23
1	1004	CELULA ARIBABIBA	10160	DF-1 HOPI PASTA - CHEVROLET MUNDI	42601001	26/07/2006	53138	MONITOR DE VIDEO 9	CAPITALIZED	15290	13201010.00	985,23
1	1004	CELULA ARIBABIBA	10160	DF-1 HOPI PASTA - CHEVROLET MUNDI	42601001	26/07/2006	53139	MONITOR DE VIDEO 9	CAPITALIZED	15291	13201010.00	985,23
1	1004	CELULA ARIBABIBA	10160	DF-1 HOPI PASTA - CHEVROLET MUNDI	42601001	26/07/2006	53140	MONITOR DE VIDEO 9	CAPITALIZED	15292	13201010.00	985,23
1	1004	CELULA ARIBABIBA	10160	DF-1 HOPI PASTA - CHEVROLET MUNDI	42601001	26/07/2006	53141	MONITOR DE VIDEO 9	CAPITALIZED	827	13201010.00	0
1	1004	CELULA ARIBABIBA	10160	DF-1 HOPI PASTA - CHEVROLET MUNDI	42601001	26/07/2006	53142	MICRO ELGIN NEWERA E3 SLIM	CAPITALIZED	15275	13201010.00	2.656,34
1	1004	CELULA ARIBABIBA	10160	DF-1 HOPI PASTA - CHEVROLET MUNDI	42601001	26/07/2006	53143	MICRO ELGIN NEWERA E3 SLIM	CAPITALIZED	15286	13201010.00	2.656,34
1	1004	CELULA ARIBABIBA	10160	DF-1 HOPI PASTA - CHEVROLET MUNDI	42601001	26/07/2006	53144	MICRO ELGIN NEWERA E3 SLIM	CAPITALIZED	15287	13201010.00	2.656,34
1	1004	CELULA ARIBABIBA	10160	DF-1 HOPI PASTA - CHEVROLET MUNDI	42601001	26/07/2006	53145	MICRO ELGIN NEWERA E3 SLIM	CAPITALIZED	15288	13201010.00	2.656,34
1	1004	CELULA ARIBABIBA	10160	DF-1 HOPI PASTA - CHEVROLET MUNDI	42601001	30/11/1999	53146	TECLADO - GERTEC - TEC 84	CAPITALIZED	15279	13201010.00	1.515,04
1	1004	CELULA ARIBABIBA	10160	DF-1 HOPI PASTA - CHEVROLET MUNDI	42601001	30/11/1999	53147	MONITOR DE VIDEO 9	CAPITALIZED	5890	13201010.00	0
1	1004	CELULA ARIBABIBA	10160	DF-1 HOPI PASTA - CHEVROLET MUNDI	42601001	30/11/1999	53148	IMPRESSORA FISCAL ELGIN LOGGER	CAPITALIZED	15273	13201010.00	1.767,55
1	1004	CELULA ARIBABIBA	10160	DF-1 HOPI PASTA - CHEVROLET MUNDI	42601001	30/11/1999	53149	IMPRESSORA FISCAL ELGIN LOGGER	CAPITALIZED	15293	13201010.00	1.767,55
1	1004	CELULA ARIBABIBA	10160	DF-1 HOPI PASTA - CHEVROLET MUNDI	42601001	30/11/1999	53150	IMPRESSORA FISCAL ELGIN LOGGER	CAPITALIZED	15294	13201010.00	1.767,55
1	1004	CELULA ARIBABIBA	10160	DF-1 HOPI PASTA - CHEVROLET MUNDI	42601001	30/11/1999	53151	IMPRESSORA FISCAL ELGIN LOGGER	CAPITALIZED	15295	13201010.00	1.767,55
1	1004	CELULA ARIBABIBA	10160	DF-1 HOPI PASTA - CHEVROLET MUNDI	42601001	30/11/1999	53152	IMPRESSORA FISCAL ELGIN LOGGER	CAPITALIZED	15296	13201010.00	1.767,55
1	1004	CELULA ARIBABIBA	10161	DF-2 PLACE DE LA GLACE	42601001	26/07/2006	53153	MICRO ELGIN NEWERA E3 SLIM	CAPITALIZED	15269	13201010.00	2.656,34
1	1004	CELULA ARIBABIBA	10161	DF-2 PLACE DE LA GLACE	42601001	30/11/1999	53154	TECLADO - GERTEC - TEC 84	CAPITALIZED	15266	13201010.00	1.515,04
1	1004	CELULA ARIBABIBA	10161	DF-2 PLACE DE LA GLACE	42601001	30/11/1999	53155	MONITOR DE VIDEO 15 - ELGIN	CAPITALIZED	15267	13201010.00	1.086,68
1	1004	CELULA ARIBABIBA	10161	DF-2 PLACE DE LA GLACE	42601001	30/11/1999	53156	IMPRESSORA FISCAL ELGIN LOGGER	CAPITALIZED	15265	13201010.00	1.767,55
1	1004	CELULA ARIBABIBA	10161	DF-2 PLACE DE LA GLACE	42601001	30/11/1999	53157	IMPRESSORA FISCAL ELGIN LOGGER	CAPITALIZED	15268	13201010.00	1.767,55
1	1004	CELULA ARIBABIBA	10272	DG-17 ELEKTRON ARIBABIBA	42601001	13/09/2007	53158	TECLADO - GERTEC - TEC 84	CAPITALIZED	9404	13201010.00	223,12
1	1004	CELULA ARIBABIBA	10272	DG-17 ELEKTRON ARIBABIBA	42601001	26/07/2006	53159	MICRO ELGIN NEWERA E3 SLIM	CAPITALIZED	15907	13201010.00	2.656,34
1	1004	CELULA ARIBABIBA	10272	DG-17 ELEKTRON ARIBABIBA	42601001	30/11/1999	53160	MONITOR DE VIDEO 15 - ELGIN	CAPITALIZED	15906	13201010.00	1.086,68
1	1004	CELULA ARIBABIBA	10272	DG-17 ELEKTRON ARIBABIBA	42601001	30/11/1999	53161	IMPRESSORA FISCAL ELGIN LOGGER	CAPITALIZED	15909	13201010.00	1.767,55
1	1004	CELULA ARIBABIBA	10360	DM-1 ARIBABIBA SHOPI	42601001	26/07/2006	53162	TECLADO - GERTEC - TEC 84	CAPITALIZED	9747	13201010.00	1.515,04
1	1004	CELULA ARIBABIBA	10360	DM-1 ARIBABIBA SHOPI	42601001	26/07/2006	53163	MONITOR DE VIDEO 15 - LG - L1553S	CAPITALIZED	13952	13201010.00	1.136,28
1	1004	CELULA ARIBABIBA	10360	DM-1 ARIBABIBA SHOPI	42601001	26/07/2006	53164	IMPRESSORA FISCAL - ELGIN - ZPM - LOGGER	CAPITALIZED	9510	13201010.00	1.767,55
1	1004	CELULA ARIBABIBA	10360	DM-1 ARIBABIBA SHOPI	42601001	30/11/1999	53165	MICRO - ELGIN - NEWERA E3 SLIN	CAPITALIZED	9260	13201010.00	2.656,34
1	1004	CELULA ARIBABIBA	10361	DM-2 KATAPUL SHOPI	42601001	30/11/2007	53166	IMPRESSORA FISCAL - ELGIN - ZIM LOGER	CAPITALIZED	9878	13201010.00	1.630,46
1	1004	CELULA ARIBABIBA	10361	DM-2 KATAPUL SHOPI	42601001	28/09/2007	53167	MICRO - ELGIN - NEWERA E3 SLIN	CAPITALIZED	9447	13201010.00	1.441,
1	1004	CELULA ARIBABIBA	10361	DM-2 KATAPUL SHOPI	42601001	26/07/2006	53168	TECLADO - GERTEC - TEC 84	CAPITALIZED	748	13201010.00	1.515,04
1	1004	CELULA ARIBABIBA	10361	DM-2 KATAPUL SHOPI	42601001	26/07/2006	53169	MONITOR DE VIDEO 15 - ELGIN - L1552SQ	CAPITALIZED	13283	13201010.00	1.086,68
1	1004	CELULA ARIBABIBA	10361	DM-2 KATAPUL SHOPI	42601001	26/07/2006	53170	SWITCH 3COM 12 PORTAS	CAPITALIZED	735	13201010.00	2.272,57
1	1004	CELULA ARIBABIBA	10562	DR-3 SIMULADOR GM	42601001	26/07/2006	53171	MONITOR MULTI CANAL - MP1216 - TOA	CAPITALIZED	15852	13201010.00	1.262,54
1	1004	CELULA ARIBABIBA	10562	DR-3 SIMULADOR GM	42601001	26/07/2006	53172	SWITCH 3COM 24 PORTAS - HUB 500	CAPITALIZED	871	13201010.00	4.797,64
1	1004	CELULA ARIBABIBA	10562	DR-3 SIMULADOR GM	42601001	26/07/2006	53173	HUB ACTION - 16 PORTAS	CAPITALIZED	3543	13201010.00	2.272,57
1	1004	CELULA ARIBABIBA	10562	DR-3 SIMULADOR GM	42601001	30/11/1999	53174	SWITCH 3COM 12 PORTAS - HUB 500	CAPITALIZED	14437	13201010.00	2.272,57
1	1004	CELULA ARIBABIBA	10566	DR-9 VAMBATE	42601001	26/07/2006	53175	SWITCH 3COM 12 PORTAS - HUB 500	CAPITALIZED	462	13201010.00	2.272,57
1	1004	CELULA ARIBABIBA	10567	DR-10 HADIKALI	42601001	13/09/2007	53176	IMPRESSORA FISCAL ELGIN LOGGER	CAPITALIZED	9320	13201010.00	1.630,46
1	1004	CELULA ARIBABIBA	10567	DR-10 HADIKALI	42601001	26/07/2006	53177	MICRO ELGIN NEWERA E3 SLIM	CAPITALIZED	15346	13201010.00	2.656,34
1	1004	CELULA ARIBABIBA	10567	DR-10 HADIKALI	42601001	26/07/2006	53178	TECLADO - GERTEC - TEC 84	CAPITALIZED	15345	13201010.00	1.515,04
1	1004	CELULA ARIBABIBA	10567	DR-10 HADIKALI	42601001	30/11/1999	53179	MONITOR DE VIDEO 15 - ELGIN	CAPITALIZED	9648	13201010.00	1.086,68
1	1005	CELULA INFANTASIA	10180	EF-1 PIZZA DA VILA	42601001	30/11/2007	53180	MONITOR DE VIDEO 14 - ELGIN - CP14S	CAPITALIZED	9895	13201010.00	514,88
1	1005	CELULA INFANTASIA	10180	EF-1 PIZZA DA VILA	42601001	30/11/2007	53181	IMPRESSORA FISCAL - ELGIN - ZPM - LOGGER	CAPITALIZED	9852	13201010.00	1.630,46
1	1005	CELULA INFANTASIA	10180	EF-1 PIZZA DA VILA	42601001	30/11/2007	53182	IMPRESSORA FISCAL - ELGIN - ZPM - LOGGER	CAPITALIZED	9868	13201010.00	1.630,46
1	1005	CELULA INFANTASIA	10180	EF-1 PIZZA DA VILA	42601001	30/09/2007	53183	MONITOR DE VIDEO 15 - LG - L1553S	CAPITALIZED	8717	13201010.00	1.083,
1	1005	CELULA INFANTASIA	10180	EF-1 PIZZA DA VILA	42601001	13/09/2007	53184	IMPRESSORA FISCAL - ELGIN - ZPM - LOGGER	CAPITALIZED	9296	13201010.00	1.630,46
1	1005	CELULA INFANTASIA	10180	EF-1 PIZZA DA VILA	42601001	26/07/2006	53185	MONITOR DE VIDEO 15 - DELL - AE157FPC	CAPITALIZED	9011	13201010.00	1.111,48
1	1005	CELULA INFANTASIA	10180	EF-1 PIZZA DA VILA	42601001	26/07/2006	53186	SWITCH 3COM - 500 - 12 PORTAS	CAPITALIZED	743	13201010.00	2.272,57
1	1005	CELULA INFANTASIA	10180	EF-1 PIZZA DA VILA	42601001	30/11/1999	53187	TECLADO - GERTEC - TEC 84	CAPITALIZED	8349	13201010.00	1.515,04
1	1005	CELULA INFANTASIA	10180	EF-1 PIZZA DA VILA	42601001	30/11/1999	53188	TECLADO - GERTEC - TEC 84	CAPITALIZED	8350	13201010.00	1.515,04
1	1005	CELULA INFANTASIA	10180	EF-1 PIZZA DA VILA	42601001	30/11/1999	53189	MONITOR DE VIDEO 15 - LG - L1553S	CAPITALIZED	8333	13201010.00	1.136,28
1	1005	CELULA INFANTASIA	10180	EF-1 PIZZA DA VILA	42601001	30/11/1999	53190	MONITOR DE VIDEO 15 - LG - L1553S	CAPITALIZED	8342	13201010.00	1.136,28
1	1005	CELULA INFANTASIA	10180	EF-1 PIZZA DA VILA	42601001	30/11/1999	53191	MICRO - ELGIN - NEWERA E3 SLIN	CAPITALIZED	8384	13201010.00	2.656,34
1	1005	CELULA INFANTASIA	10180	EF-1 PIZZA DA VILA	42601001	30/11/1999	53192	MICRO - ELGIN - NEWERA E3 SLIN	CAPITALIZED	8385	13201010.00	2.656,34
1	1005	CELULA INFANTASIA	10180	EF-1 PIZZA DA VILA	42601001	30/11/1999	53193	MICRO - ELGIN - NEWERA E3 SLIN	CAPITALIZED	8386	13201010.00	2.656,34
1	1005	CELULA INFANTASIA	10180	EF-1 PIZZA DA VILA	42601001	30/11/1999	53194	MICRO - ELGIN - NEWERA E3 SLIN	CAPITALIZED	8387	13201010.00	2.656,34
1	1005	CELULA INFANTASIA	10180	EF-1 PIZZA DA VILA	42601001	30/11/1999	53195	IMPRESSORA FISCAL - ELGIN - ZPM - LOGGER	CAPITALIZED	8348	13201010.00	1.767,55
1	1005	CELULA INFANTASIA	10181	EF-2 HOPI HANGO DA VILA	42601001	30/11/2007	53196	IMPRESSORA FISCAL - ELGIN - ZPM - LOGGER	CAPITALIZED	9876	13201010.00	1.630,46
1	1005	CELULA INFANTASIA	10181	EF-2 HOPI HANGO DA VILA	42601001	24/10/2007	53197	MICRO - ELGIN - NEWERA E3 SLIN	CAPITALIZED	9700	13201010.00	961,12
1	1005	CELULA INFANTASIA	10181	EF-2 HOPI HANGO DA VILA	42601001	13/09/2007	53198	TECLADO - GERTEC - TEC 84	CAPITALIZED	9401	13201010.00	223,12
1	1005	CELULA INFANTASIA	10181	EF-2 HOPI HANGO DA VILA	42601001	13/09/2007	53199	TECLADO - GERTEC - TEC 84	CAPITALIZED	9393	13201010.00	223,12
1	1005	CELULA INFANTASIA	10181	EF-2 HOPI HANGO DA VILA	42601001	22/02/2007	53200	TECLADO - GERTEC - TEC 84	CAPITALIZED	9041	13201010.00	169,
1	1005	CELULA INFANTASIA	10181	EF-2 HOPI HANGO DA VILA	42601001	26/07/2006	53201	MONITOR DE VIDEO 15 - LG - L1553S	CAPITALIZED	9013	13201010.00	1.136,28
1	1005	CELULA INFANTASIA	10181	EF-2 HOPI HANGO DA VILA	42601001	26/07/2006	53202	MONITOR DE VIDEO 15 - LG - L1553S	CAPITALIZED	9016	13201010.00	1.136,28
1	1005	CELULA INFANTASIA	10181	EF-2 HOPI HANGO DA VILA	42601001	26/07/2006	53203	MONITOR DE VIDEO 15 - LG - L1553S	CAPITALIZED	9014	13201010.00	1.136,28
1	1005	CELULA INFANTASIA	10181	EF-2 HOPI HANGO DA VILA	42601001	26/07/2006	53204	MONITOR DE VIDEO 15 - LG - L1553S	CAPITALIZED	9015	13201010.00	1.136,28
1	1005	CELULA INFANTASIA	10181	EF-2 HOPI HANGO DA VILA	42601001	26/07/2006	53205	MICRO - ELGIN - NEWERA E3 SLIN	CAPITALIZED	9662	13201010.00	2.656,34
1	1005	CELULA INFANTASIA	10181	EF-2 HOPI HANGO DA VILA	42601001	26/07/2006	53206	MICRO - COMPAQ	CAPITALIZED	1419	13201010.00	2.656,34
1	1005	CELULA INFANTASIA	10181	EF-2 HOPI HANGO DA VILA	42601001	26/07/2006	53207	MICRO - ELGIN - NEWERA E3 SLIN	CAPITALIZED	9061	13201010.00	2.656,34
1	1005	CELULA INFANTASIA	10181	EF-2 HOPI HANGO DA VILA	42601001	26/07/2006	53208	MICRO - ELGIN - NEWERA E3 SLIN	CAPITALIZED	9062	13201010.00	2.656,34
1	1005	CELULA INFANTASIA	10181	EF-2 HOPI HANGO DA VILA	42601001	26/07/2006	53209	IMPRESSORA FISCAL - ELGIN - ZPM - LOGGER	CAPITALIZED	9018	13201010.00	1.767,55
1	1005	CELULA INFANTASIA	10181	EF-2 HOPI HANGO DA VILA	42601001	26/07/2006	53210	IMPRESSORA FISCAL - ELGIN - ZPM - LOGGER	CAPITALIZED	9017	13201010.00	1.767,55
1	1005	CELULA INFANTASIA	10181	EF-2 HOPI HANGO DA VILA	42601001	26/07/2006	53211	MONITOR DE VIDEO 15 - DELL - AE157FPC	CAPITALIZED	9451	13201010.00	1.111,48
1	1005	CELULA INFANTASIA	10181	EF-2 HOPI HANGO DA VILA	42601001	26/07/2006	53212	IMPRESSORA FISCAL - ELGIN - ZPM - LOGGER	CAPITALIZED	9019	13201010.00	1.767,55
1	1005	CELULA INFANTASIA	10181	EF-2 HOPI HANGO DA VILA	42601001	30/11/1999	53213	TECLADO - GERTEC - TEC 84	CAPITALIZED	9020	13201010.00	1.515,04
1	1005	CELULA INFANTASIA	10182	EF-3 KAFÉ OFICINA MERCADORIAS	42601001	30/11/2007	53214	MONITOR DE VIDEO 15 - ELGIN - L1552SQ	CAPITALIZED	9890	13201010.00	514,88
1	1005	CELULA INFANTASIA	10182	EF-3 KAFÉ OFICINA MERCADORIAS	42601001	24/10/2007	53215	MICRO - ELGIN - NEWERA E3 SLIN	CAPITALIZED	9685	13201010.00	961,12
1	1005	CELULA INFANTASIA	10182	EF-3 KAFÉ OFICINA MERCADORIAS	42601001	26/07/2006	53216	TECLADO - GERTEC - TEC 84	CAPITALIZED	13565	13201010.00	1.515,04
1	1005	CELULA INFANTASIA	10182	EF-3 KAFÉ OFICINA MERCADORIAS	42601001	26/07/2006	53217	IMPRESSORA FISCAL - ELGIN - ZPM - LOGGER	CAPITALIZED	13564	13201010.00	1.767,55
1	1005	CELULA INFANTASIA	10381	EM-2 KASTEL DI LENDAS	42601001	26/07/2006	53218	TECLADO - GERTEC - TEC 84	CAPITALIZED	13887	13201010.00	1.515,04
1	1005	CELULA INFANTASIA	10381	EM-2 KASTEL DI LENDAS	42601001	26/07/2006	53219	MONITOR DE VIDEO 15 - ELGIN - L1552SQ	CAPITALIZED	13884	13201010.00	1.086,68
1	1005	CELULA INFANTASIA	10381	EM-2 KASTEL DI LENDAS	42601001	26/07/2006	53220	MONITOR DE VIDEO 15 - ELGIN - L1552SQ	CAPITALIZED	13885	13201010.00	1.086,68
1	1005	CELULA INFANTASIA	10381	EM-2 KASTEL DI LENDAS	42601001	26/07/2006	53221	SWITCH 3COM HUB 500 24 PORTAS	CAPITALIZED	13900	13201010.00	4.797,64
1	1005	CELULA INFANTASIA	10381	EM-2 KASTEL DI LENDAS	42601001	26/07/2006	53222	MICRO TORRE MONTADO	CAPITALIZED	13901	13201010.00	4.797,
1	1005	CELULA INFANTASIA	10381	EM-2 KASTEL DI LENDAS	42601001	26/07/2006	53223	IMPRESSORA FISCAL - ELGIN - ZIM LOGER	CAPITALIZED	13891	13201010.00	1.767,55
1	1005	CELULA INFANTASIA	10381	EM-2 KASTEL DI LENDAS	42601001	26/07/2006	53224	MICRO - ELGIN - NEWERA E3 SLIN	CAPITALIZED	13892	13201010.00	2.656,34
1	1005	CELULA INFANTASIA	10381	EM-2 KASTEL DI LENDAS	42601001	26/07/2006	53225	MICRO - ELGIN - NEWERA E3 SLIN	CAPITALIZED	13893	13201010.00	2.656,34
1	1005	CELULA INFANTASIA	10381	EM-2 KASTEL DI LENDAS	42601001	26/07/2006	53226	IMPRESSORA ZEBRA PARA CARTAO - STRIPE	CAPITALIZED	13894	13201010.00	8.585,
1	1005	CELULA INFANTASIA	10381	EM-2 KASTEL DI LENDAS	42601001	26/07/2006	53227	TECLADO - GERTEC - TEC 84	CAPITALIZED	13886	13201010.00	1.515,04
1	1005	CELULA INFANTASIA	10381	EM-2 KASTEL DI LENDAS	42601001	26/07/2006	53228	IMPRESSORA FISCAL - ELGIN - ZIM LOGER	CAPITALIZED	13890	13201010.00	1.767,55
1	1005	CELULA INFANTASIA	10381	EM-2 KASTEL DI LENDAS	42601001	30/11/1999	53229	MONITOR DE VIDEO 15 - COMPAQ - V410B	CAPITALIZED	7624	13201010.00	1.111,48
1	1005	CELULA INFANTASIA	10481	SHOWS - KLAP KLAP	42601001	26/07/2006	53230	MONITOR DE VIDEO 15 - ELGIN - L1552SQ	CAPITALIZED	13021	13201010.00	1.086,68
1	1005	CELULA INFANTASIA	10481	SHOWS - KLAP KLAP	42601001	26/07/2006	53231	IMPRESSORA FISCAL - ELGIN - ZIM LOGER	CAPITALIZED	13024	13201010.00	1.767,55
1	1005	CELULA INFANTASIA	10481	SHOWS - KLAP KLAP	42601001	26/07/2006	53232	MICRO - ELGIN - NEWERA E3 SLIN	CAPITALIZED	13022	13201010.00	2.656,34
1	1006	CELULA APOIO	10900	EVENTOS	42601001	28/09/2007	53233	MICRO - DELL - OPTIFLEX 320	CAPITALIZED	8435	13201010.00	311
1	1006	CELULA APOIO	10903	TESOURARIA	42601001	28/09/2007	53234	MONITOR DE VIDEO 15 - DELL - AE157FPC	CAPITALIZED	8619	13201010.00	311
1	1006	CELULA APOIO	10903	TESOURARIA	42601001	28/09/2007	53235	MONITOR DE VIDEO 15 - DELL - AE157FPC	CAPITALIZED	8621	13201010.00	311
1	1006	CELULA APOIO	10903	TESOURARIA	42601001	28/09/2007	53236	MONITOR DE VIDEO 15 - DELL - AE157FPC	CAPITALIZED	8625	13201010.00	311
1	1006	CELULA APOIO	10903	TESOURARIA	42601001	28/09/2007	53237	MICRO - DELL - OPTIFLEX 320	CAPITALIZED	8627	13201010.00	311
1	1006	CELULA APOIO	10903	TESOURARIA	42601001	28/09/2007	53238	MONITOR DE VIDEO 15 - DELL - AE157FPC	CAPITALIZED	8631	13201010.00	311
1	1006	CELULA APOIO	10903	TESOURARIA	42601001	28/09/2007	53239	MONITOR DE VIDEO 15 - DELL - AE157FPC	CAPITALIZED	8633	13201010.00	311
1	1006	CELULA APOIO	10903	TESOURARIA	42601001	28/09/2007	53240	MICRO - DELL - OPTIFLEX 320	CAPITALIZED	8491	13201010.00	839,53
1	1006	CELULA APOIO	10903	TESOURARIA	42601001	28/09/2007	53241	MICRO - DELL - OPTIFLEX 320	CAPITALIZED	8620	13201010.00	839,53
1	1006	CELULA APOIO	10903	TESOURARIA	42601001	28/09/2007	53242	MICRO - DELL - OPTIFLEX 320	CAPITALIZED	8622	13201010.00	839,53
1	1006	CELULA APOIO	10903	TESOURARIA	42601001	28/09/2007	53243	MONITOR DE VIDEO 15 - DELL - AE157FPC	CAPITALIZED	8624	13201010.00	839,53
1	1006	CELULA APOIO	10903	TESOURARIA	42601001	28/09/2007	53244	MICRO - DELL - OPTIFLEX 320	CAPITALIZED	8626	13201010.00	839,53
1	1006	CELULA APOIO	10903	TESOURARIA	42601001	28/09/2007	53245	MICRO - DELL - OPTIFLEX 320	CAPITALIZED	8628	13201010.00	839,53
1	1006	CELULA APOIO	10903	TESOURARIA	42601001	28/09/2007	53246	MICRO - DELL - OPTIFLEX 320	CAPITALIZED	8632	13201010.00	839,53
1	1006	CELULA APOIO	10903	TESOURARIA	42601001	28/09/2007	53247	MICRO - DELL - OPTIFLEX 320	CAPITALIZED	8634	13201010.00	839,53
1	1006	CELULA APOIO	10903	TESOURARIA	42601001	28/09/2007	53248	MONITOR DE VIDEO 15 - DELL - AE157FPC	CAPITALIZED	8623	13201010.00	311,7
1	1006	CELULA APOIO	10903	TESOURARIA	42601001	26/07/2006	53249	IMPRESSORA	CAPITALIZED	6369	13201010.00	1.515,04
1	1006	CELULA APOIO	10903	TESOURARIA	42601001	26/07/2006	53250	MONITOR DE VIDEO 14 - PROCOMP	CAPITALIZED	6365	13201010.00	1.059,
1	1006	CELULA APOIO	10903	TESOURARIA	42601001	26/07/2006	53251	MONITOR DE VIDEO 14 - COMPAQ - V410B	CAPITALIZED	691	13201010.00	1.086,68
1	1006	CELULA APOIO	10903	TESOURARIA	42601001	26/07/2006	53252	MONITOR DE VIDEO 14 - COMPAQ	CAPITALIZED	14532	13201010.00	1.086,68
1	1006	CELULA APOIO	10903	TESOURARIA	42601001	26/07/2006	53253	MICRO - COMPAQ	CAPITALIZED	1255	13201010.00	2.656,34
1	1006	CELULA APOIO	10903	TESOURARIA	42601001	26/07/2006	53254	MICRO - PROCOMP -	CAPITALIZED	7422	13201010.00	2.656,34
1	1006	CELULA APOIO	10903	TESOURARIA	42601001	26/07/2006	53255	MICRO - PENTIUM III	CAPITALIZED	377	13201010.00	2.656,34

Para conferir o original, acesse o site https://esaj.tjsp.jus.br/pastadigital/pg/abrirConferenciaDocumento.do, informe o processo 1002265-62.2016.8.26.0659 e código 4488B7B.

1	1006	CELULA APOIO	10903	TESOURARIA	42601001	26/07/2006	53256	IMPRESSORA CASH WAY - STRIPE - S4M	CAPITALIZED	10292	13201010.00	2.020,06
1	1006	CELULA APOIO	10903	TESOURARIA	42601001	26/07/2006	53257	IMPRESSORA CASH WAY - S4M	CAPITALIZED	10293	13201010.00	2.020,06
1	1006	CELULA APOIO	10903	TESOURARIA	42601001	30/11/1999	53258	MONITOR DE VIDEO 9 - LG - M198WA	CAPITALIZED	14353	13201010.00	985,23
1	1006	CELULA APOIO	10903	TESOURARIA	42601001	30/11/1999	53259	MONITOR DE VIDEO 14 - COMPAQ	CAPITALIZED	381	13201010.00	1.086,68
1	1006	CELULA APOIO	10903	TESOURARIA	42601001	30/11/1999	53260	MONITOR DE VIDEO 14 - COMPAQ	CAPITALIZED	3535	13201010.00	1.086,68
1	1006	CELULA APOIO	10903	TESOURARIA	42601001	30/11/1999	53261	MONITOR DE VIDEO 17 - DELL	CAPITALIZED	10326	13201010.00	1.212,94
1	1006	CELULA APOIO	10903	TESOURARIA	42601001	30/11/1999	53262	MICRO - WISECASE	CAPITALIZED	14359	13201010.00	5.555,16
1	1006	CELULA APOIO	10903	TESOURARIA	42601001	30/11/1999	53263	MICRO - WISECASE	CAPITALIZED	14360	13201010.00	5.555,16
1	1006	CELULA APOIO	10903	TESOURARIA	42601001	30/11/1999	53264	MICRO - WISECASE	CAPITALIZED	14521	13201010.00	5.555,16
1	1006	CELULA APOIO	10903	TESOURARIA	42601001	30/11/1999	53265	IMPRESSORA CASH WAY - STRIPE - S4M	CAPITALIZED	14356	13201010.00	2.020,06
1	1006	CELULA APOIO	10904	SUPRIMENTOS	42601001	28/09/2007	53266	MICRO - DELL - OPTIFLEX 320 - ITG5MD1	CAPITALIZED	8429	13201010.00	839,53
1	1006	CELULA APOIO	10904	SUPRIMENTOS	42601001	28/09/2007	53267	MICRO - DELL - OPTIFLEX 320 - 3RG5MD1	CAPITALIZED	8432	13201010.00	839,53
1	1006	CELULA APOIO	10904	SUPRIMENTOS	42601001	28/09/2007	53268	MICRO - DELL - OPTIFLEX 320 - FYG5MD1	CAPITALIZED	8440	13201010.00	839,53
1	1006	CELULA APOIO	10904	SUPRIMENTOS	42601001	28/09/2007	53269	MICRO - DELL - OPTIFLEX 320 - 9SG5MD1	CAPITALIZED	8442	13201010.00	839,53
1	1006	CELULA APOIO	10904	SUPRIMENTOS	42601001	28/09/2007	53270	MICRO - DELL - OPTIFLEX 320 - 5SG5MD1	CAPITALIZED	8417	13201010.00	839,53
1	1006	CELULA APOIO	10904	SUPRIMENTOS	42601001	28/09/2007	53271	MICRO - DELL - OPTIFLEX 320 - CSG5MD1	CAPITALIZED	8420	13201010.00	839,53
1	1006	CELULA APOIO	10904	SUPRIMENTOS	42601001	28/09/2007	53272	MICRO - DELL - OPTIFLEX 320 - 2TG5MD1	CAPITALIZED	8422	13201010.00	839,53
1	1006	CELULA APOIO	10904	SUPRIMENTOS	42601001	28/09/2007	53273	MONITOR DE VIDEO 15 - DELL - AE157FPC	CAPITALIZED	8423	13201010.00	311,7
1	1006	CELULA APOIO	10904	SUPRIMENTOS	42601001	28/09/2007	53274	MONITOR DE VIDEO 15 - DELL - AE157FPC	CAPITALIZED	8424	13201010.00	311,7
1	1006	CELULA APOIO	10904	SUPRIMENTOS	42601001	28/09/2007	53275	MONITOR DE VIDEO 15 - DELL	CAPITALIZED	8433	13201010.00	311,7
1	1006	CELULA APOIO	10904	SUPRIMENTOS	42601001	28/09/2007	53276	MONITOR DE VIDEO 15 - E157FPC	CAPITALIZED	8434	13201010.00	311,7
1	1006	CELULA APOIO	10904	SUPRIMENTOS	42601001	28/09/2007	53277	MONITOR DE VIDEO 15 - DELL - AE157FPC	CAPITALIZED	8439	13201010.00	311,7
1	1006	CELULA APOIO	10904	SUPRIMENTOS	42601001	28/09/2007	53278	MONITOR DE VIDEO 15 - DELL - AE157FPC	CAPITALIZED	8441	13201010.00	311,7
1	1006	CELULA APOIO	10904	SUPRIMENTOS	42601001	26/07/2006	53279	SWITCH 3COM - 4210 26 PORTAS	CAPITALIZED	14436	13201010.00	4.797,64
1	1006	CELULA APOIO	10904	SUPRIMENTOS	42601001	26/07/2006	53280	COLETOR - SEAL - LS1004	CAPITALIZED	7086	13201010.00	4.797,64
1	1006	CELULA APOIO	10905	COMISSARIA	42601001	30/11/2007	53281	MONITOR DE VIDEO 15 - LG - L1552SQ	CAPITALIZED	9896	13201010.00	514,88
1	1006	CELULA APOIO	10905	COMISSARIA	42601001	28/09/2007	53282	MONITOR DE VIDEO 15 - DELL	CAPITALIZED	8416	13201010.00	311,7
1	1006	CELULA APOIO	10905	COMISSARIA	42601001	28/09/2007	53283	MICRO - DELL - GV5MD1	CAPITALIZED	8438	13201010.00	839,53
1	1006	CELULA APOIO	10905	COMISSARIA	42601001	28/09/2007	53284	MICRO - DELL -OPTIFLEX 320	CAPITALIZED	8444	13201010.00	839,53
1	1006	CELULA APOIO	10905	COMISSARIA	42601001	28/09/2007	53285	MICRO - DELL - 7YG5MD1	CAPITALIZED	8446	13201010.00	839,53
1	1006	CELULA APOIO	10905	COMISSARIA	42601001	28/09/2007	53286	MICRO - DELL -OPTIFLEX 320	CAPITALIZED	8415	13201010.00	839,53
1	1006	CELULA APOIO	10905	COMISSARIA	42601001	28/09/2007	53287	MONITOR DE VIDEO 15 - DELL	CAPITALIZED	8419	13201010.00	311,7
1	1006	CELULA APOIO	10905	COMISSARIA	42601001	28/09/2007	53288	MONITOR DE VIDEO 15 - DELL - AE157FPC	CAPITALIZED	8445	13201010.00	311,7
1	1006	CELULA APOIO	10905	COMISSARIA	42601001	28/09/2007	53289	MICRO - DELL -OPTIFLEX 320	CAPITALIZED	8421	13201010.00	839,53
1	1006	CELULA APOIO	10905	COMISSARIA	42601001	13/09/2007	53290	TECLADO - TEC 84 - GERTEC	CAPITALIZED	9410	13201010.00	223,12
1	1006	CELULA APOIO	10905	COMISSARIA	42601001	26/07/2006	53291	IMPRESSORA DESKJET - HP - C9079A	CAPITALIZED	13309	13201010.00	1.515,94
1	1006	CELULA APOIO	10905	COMISSARIA	42601001	26/07/2006	53292	MONITOR DE VIDEO 15 - ELGIN -LCD	CAPITALIZED	9887	13201010.00	1.086,68
1	1006	CELULA APOIO	10905	COMISSARIA	42601001	26/07/2006	53293	IMPRESSORA FISCAL - ELGIN - ZIM LOGGER	CAPITALIZED	9857	13201010.00	1.767,55
1	1006	CELULA APOIO	10905	COMISSARIA	42601001	26/07/2006	53294	MICRO - IBM - TRINK CENTRE	CAPITALIZED	13307	13201010.00	3.161,[illegible]
1	1006	CELULA APOIO	10905	COMISSARIA	42601001	26/07/2006	53295	MONITOR DE VIDEO - LG - 500G (TUBO)	CAPITALIZED	13308	13201010.00	1.136,[illegible]
1	1006	CELULA APOIO	10905	COMISSARIA	42601001	30/11/1999	53296	MICRO - ELGIN - NEWERA E1	CAPITALIZED	9837	13201010.00	2.656,34
1	1006	CELULA APOIO	10906	ADMISSOES	42601001	30/11/2007	53297	MONITOR DE VIDEO 15 - ELGIN - L1552SQ	CAPITALIZED	9889	13201010.00	514,88
1	1006	CELULA APOIO	10906	ADMISSOES	42601001	30/11/2007	53298	MICRO - ELGIN - NEWERA E1	CAPITALIZED	9832	13201010.00	0
1	1006	CELULA APOIO	10906	ADMISSOES	42601001	24/10/2007	53299	TECLADO - TEC 84 - GERTEC	CAPITALIZED	9781	13201010.00	223,12
1	1006	CELULA APOIO	10906	ADMISSOES	42601001	24/10/2007	53300	MICRO - ELGIN - NEWERA E3 SLIN	CAPITALIZED	9695	13201010.00	961,12
1	1006	CELULA APOIO	10906	ADMISSOES	42601001	24/10/2007	53301	MICRO - ELGIN - NEWERA E3 SLIN	CAPITALIZED	9698	13201010.00	961,12
1	1006	CELULA APOIO	10906	ADMISSOES	42601001	28/09/2007	53302	MICRO - DELL -OPTIFLEX 320	CAPITALIZED	8585	13201010.00	839,53
1	1006	CELULA APOIO	10906	ADMISSOES	42601001	28/09/2007	53303	MICRO - DELL - OPTIFLEX 320	CAPITALIZED	8642	13201010.00	839,53
1	1006	CELULA APOIO	10906	ADMISSOES	42601001	28/09/2007	53304	MICRO - DELL - OPTIFLEX 320	CAPITALIZED	8643	13201010.00	839,53
1	1006	CELULA APOIO	10906	ADMISSOES	42601001	28/09/2007	53305	MICRO - DELL - OPTIFLEX 320	CAPITALIZED	8661	13201010.00	839,53
1	1006	CELULA APOIO	10906	ADMISSOES	42601001	28/09/2007	53306	MONITOR DE VIDEO 15 DELL	CAPITALIZED	8586	13201010.00	311,7
1	1006	CELULA APOIO	10906	ADMISSOES	42601001	28/09/2007	53307	MONITOR DE VIDEO 15 - DELL - LCD	CAPITALIZED	8629	13201010.00	311,7
1	1006	CELULA APOIO	10906	ADMISSOES	42601001	28/09/2007	53308	MONITOR DE VIDEO 15 - DELL - AE157FPC (LC	CAPITALIZED	8648	13201010.00	311,7
1	1006	CELULA APOIO	10906	ADMISSOES	42601001	28/09/2007	53309	MONITOR DE VIDEO 15 - DELL	CAPITALIZED	8656	13201010.00	311,7
1	1006	CELULA APOIO	10906	ADMISSOES	42601001	28/09/2007	53310	MICRO - DELL - OPTIPLEX 320	CAPITALIZED	8667	13201010.00	839,53
1	1006	CELULA APOIO	10906	ADMISSOES	42601001	13/09/2007	53311	TECLADO - GERTEC - TEC 84	CAPITALIZED	9412	13201010.00	223,12
1	1006	CELULA APOIO	10906	ADMISSOES	42601001	13/09/2007	53312	TECLADO - GERTEC - TEC 84	CAPITALIZED	9398	13201010.00	223,12
1	1006	CELULA APOIO	10906	ADMISSOES	42601001	13/09/2007	53313	TECLADO - GERTEC - TEC 84	CAPITALIZED	9400	13201010.00	223,12
1	1006	CELULA APOIO	10906	ADMISSOES	42601001	13/09/2007	53314	MONITOR DE VIDEO 15 - ELGIN - L1552SQ	CAPITALIZED	9343	13201010.00	514,88
1	1006	CELULA APOIO	10906	ADMISSOES	42601001	13/09/2007	53315	MONITOR DE VIDEO 15 - ELGIN - L1552SQ	CAPITALIZED	9344	13201010.00	514,88
1	1006	CELULA APOIO	10906	ADMISSOES	42601001	13/09/2007	53316	IMPRESSORA FISCAL - ELGIN - ZIM LOGER	CAPITALIZED	9316	13201010.00	1.630,[illegible]
1	1006	CELULA APOIO	10906	ADMISSOES	42601001	13/09/2007	53317	IMPRESSORA FISCAL - ELGIN - ZIM LOGER	CAPITALIZED	9308	13201010.00	1.630,[illegible]
1	1006	CELULA APOIO	10906	ADMISSOES	42601001	13/09/2007	53318	IMPRESSORA FISCAL - ELGIN - ZIM LOGER	CAPITALIZED	9311	13201010.00	1.630,[illegible]
1	1006	CELULA APOIO	10906	ADMISSOES	42601001	13/09/2007	53319	TECLADO - GERTEC - TEC 84	CAPITALIZED	9409	13201010.00	223,12
1	1006	CELULA APOIO	10906	ADMISSOES	42601001	13/09/2007	53320	MONITOR DE VIDEO 15 - ELGIN - L1552SQ	CAPITALIZED	9338	13201010.00	514,88
1	1006	CELULA APOIO	10906	ADMISSOES	42601001	26/07/2006	53321	MONITOR DE VIDEO 14 COMPAQ V 410 B	CAPITALIZED	387	13201010.00	1.086,68
1	1006	CELULA APOIO	10906	ADMISSOES	42601001	26/07/2006	53322	MONITOR DE VIDEO 15 - ELGIN -LCD	CAPITALIZED	13945	13201010.00	1.086,68
1	1006	CELULA APOIO	10906	ADMISSOES	42601001	26/07/2006	53323	SWITCH 3COM - 3300 - 24 PORTAS	CAPITALIZED	870	13201010.00	4.797,64
1	1006	CELULA APOIO	10906	ADMISSOES	42601001	26/07/2006	53324	SWITCH 3COM - 4210 - 26 PORTAS	CAPITALIZED	14424	13201010.00	4.797,64
1	1006	CELULA APOIO	10906	ADMISSOES	42601001	26/07/2006	53325	IMPRESSORA FISCAL - ELGIN - ZIM LOGER	CAPITALIZED	13925	13201010.00	1.767,55
1	1006	CELULA APOIO	10906	ADMISSOES	42601001	26/07/2006	53326	SWITCH 3COM HUB 500 12 PORTAS	CAPITALIZED	13916	13201010.00	2.272,57
1	1006	CELULA APOIO	10906	ADMISSOES	42601001	26/07/2006	53327	MICRO TORRE - IBM - LENNOVO - THINK CENT	CAPITALIZED	13924	13201010.00	4.545,[illegible]
1	1006	CELULA APOIO	10906	ADMISSOES	42601001	26/07/2006	53328	MICRO TORRE - IBM - LENNOVO - THINK CENT	CAPITALIZED	13927	13201010.00	4.545,[illegible]
1	1006	CELULA APOIO	10906	ADMISSOES	42601001	26/07/2006	53329	MICRO - ELGIN - NEWERA E3 SLIN	CAPITALIZED	13926	13201010.00	2.656,34
1	1006	CELULA APOIO	10906	ADMISSOES	42601001	26/07/2006	53330	MICRO - ELGIN - NEWERA E3 SLIN	CAPITALIZED	13933	13201010.00	2.656,34
1	1006	CELULA APOIO	10906	ADMISSOES	42601001	26/07/2006	53331	IMPRESSORA ZEBRA PARA CARTAO - STRIPE	CAPITALIZED	10266	13201010.00	8.585,25
1	1006	CELULA APOIO	10906	ADMISSOES	42601001	26/07/2006	53332	IMPRESSORA ZEBRA PARA CARTAO - STRIPE	CAPITALIZED	10267	13201010.00	8.585,25
1	1006	CELULA APOIO	10906	ADMISSOES	42601001	26/07/2006	53333	IMPRESSORA ZEBRA PARA CARTAO - P120	CAPITALIZED	10279	13201010.00	8.585,25
1	1006	CELULA APOIO	10906	ADMISSOES	42601001	26/07/2006	53334	IMPRESSORA ZEBRA PARA CARTAO - STRIPE	CAPITALIZED	13944	13201010.00	8.585,25
1	1006	CELULA APOIO	10906	ADMISSOES	42601001	26/07/2006	53335	MONITOR DE VIDEO 15 - ELGIN - L1552SQ	CAPITALIZED	13932	13201010.00	1.086,68
1	1006	CELULA APOIO	10906	ADMISSOES	42601001	28/02/2006	53336	IMPRESSORA ZEBRA PARA CARTAO - STRIPE	CAPITALIZED	8354	13201010.00	2.498,[illegible]
1	1006	CELULA APOIO	10906	ADMISSOES	42601001	30/11/1999	53337	IMPRESSORA FISCAL - ELGIN - ZIM LOGGER	CAPITALIZED	14389	13201010.00	1.767,55
1	1006	CELULA APOIO	10906	ADMISSOES	42601001	30/11/1999	53338	SWITCH 3COM 12 PORTAS - HUB 500	CAPITALIZED	14425	13201010.00	2.272,57
1	1006	CELULA APOIO	10907	SAV - SERVICO ATENDIMENTO AO VISITANTE	42601001	28/09/2007	53339	MICRO - DELL - OPTIFLEX 320	CAPITALIZED	8597	13201010.00	839,53
1	1006	CELULA APOIO	10907	SAV - SERVICO ATENDIMENTO AO VISITANTE	42601001	28/09/2007	53340	MICRO - DELL - OPTIFLEX 320	CAPITALIZED	8599	13201010.00	839,53
1	1006	CELULA APOIO	10907	SAV - SERVICO ATENDIMENTO AO VISITANTE	42601001	28/09/2007	53341	MONITOR DE VIDEO 15 - DELL - AE157FPC	CAPITALIZED	8598	13201010.00	311,7
1	1006	CELULA APOIO	10907	SAV - SERVICO ATENDIMENTO AO VISITANTE	42601001	28/09/2007	53342	MONITOR DE VIDEO 15 - DELL - AE157FPC	CAPITALIZED	8600	13201010.00	311,7
1	1006	CELULA APOIO	10907	SAV - SERVICO ATENDIMENTO AO VISITANTE	42601001	28/09/2007	53343	MONITOR DE VIDEO 15 - DELL - AE157FPC	CAPITALIZED	8637	13201010.00	311,7
1	1006	CELULA APOIO	10907	SAV - SERVICO ATENDIMENTO AO VISITANTE	42601001	28/09/2007	53344	MONITOR DE VIDEO 15 - DELL - AE157FPC	CAPITALIZED	8639	13201010.00	311,7
1	1006	CELULA APOIO	10907	SAV - SERVICO ATENDIMENTO AO VISITANTE	42601001	28/09/2007	53345	MICRO - DELL - OPTIFLEX 320	CAPITALIZED	8636	13201010.00	839,53
1	1006	CELULA APOIO	10907	SAV - SERVICO ATENDIMENTO AO VISITANTE	42601001	28/09/2007	53346	MICRO - DELL - OPTIFLEX 320	CAPITALIZED	8640	13201010.00	839,53
1	1006	CELULA APOIO	10909	AMBULATÓRIO MEDICO / ENFERMARIA	42601001	28/09/2007	53347	MICRO - DELL - OPTIFLEX 320	CAPITALIZED	8641	13201010.00	839,53
1	1006	CELULA APOIO	10909	AMBULATÓRIO MEDICO / ENFERMARIA	42601001	28/09/2007	53348	MONITOR DE VIDEO 15 - DELL - AE157FPC	CAPITALIZED	8523	13201010.00	311,7
1	1006	CELULA APOIO	10909	AMBULATÓRIO MEDICO / ENFERMARIA	42601001	26/07/2006	53349	SWITCH 3COM 12 PORTAS - HUB 500	CAPITALIZED	886	13201010.00	2.272,57
1	1006	CELULA APOIO	10910	MAMADERO	42601001	24/10/2007	53350	MONITOR DE VIDEO 14 - ELGIN - CP14S	CAPITALIZED	9673	13201010.00	514,88
1	1006	CELULA APOIO	10910	MAMADERO	42601001	26/07/2006	53351	MICRO - ELGIN - NEWERA E3 SLIN	CAPITALIZED	9245	13201010.00	2.656,34
1	1006	CELULA APOIO	10911	SSMA - SEGURANCA DO TRABALHO & MEIO A	42601001	28/09/2007	53352	MICRO - DELL - OPTIFLEX 320	CAPITALIZED	8490	13201010.00	839,53
1	1006	CELULA APOIO	10911	SSMA - SEGURANCA DO TRABALHO & MEIO A	42601001	28/09/2007	53353	MONITOR DE VIDEO 15 - DELL - AE157FPC	CAPITALIZED	8497	13201010.00	311,7
1	1006	CELULA APOIO	10913	ETE	42601001	26/07/2006	53354	IMPRESSORA DESKJET - HP - 695C	CAPITALIZED	13822	13201010.00	1.388,[illegible]
1	1006	CELULA APOIO	10913	ETE	42601001	26/07/2006	53355	MONITOR DE VIDEO 14 -PROCOMP	CAPITALIZED	13820	13201010.00	1.059,63
1	1006	CELULA APOIO	10913	ETE	42601001	30/11/1999	53356	MICRO - COMPAQ - DESKPRO	CAPITALIZED	13821	13201010.00	2.656,34
1	1006	CELULA APOIO	10914	CCTV	42601001	26/07/2006	53357	MICRO TORRE - MONTADO	CAPITALIZED	1415	13201010.00	599,[illegible]
1	1006	CELULA APOIO	10914	CCTV	42601001	26/07/2006	53358	MONITOR DE VIDEO 14 - PROCOMP	CAPITALIZED	7423	13201010.00	1.059,63
1	1006	CELULA APOIO	10914	CCTV	42601001	26/07/2006	53359	MONITOR DE VIDEO 14 - PHILIPS - 105MB	CAPITALIZED	964	13201010.00	1.086,68
1	1006	CELULA APOIO	10914	CCTV	42601001	26/07/2006	53360	MONITOR DE VIDEO 14 - COMPAQ - V410B	CAPITALIZED	6358	13201010.00	0
1	1006	CELULA APOIO	10914	CCTV	42601001	26/07/2006	53361	MONITOR DE VIDEO 14 - COMPAQ - V410B	CAPITALIZED	287	13201010.00	1.086,68
1	1006	CELULA APOIO	10914	CCTV	42601001	26/07/2006	53362	MONITOR DE VIDEO 14 - COMPAQ - V410B	CAPITALIZED	296	13201010.00	1.086,68
1	1006	CELULA APOIO	10914	CCTV	42601001	26/07/2006	53363	MONITOR DE VIDEO 14 - COMPAQ - V410B	CAPITALIZED	7333	13201010.00	1.086,68
1	1006	CELULA APOIO	10914	CCTV	42601001	26/07/2006	53364	MONITOR DE VIDEO 14 - COMPAQ - V410B	CAPITALIZED	67	13201010.00	1.086,68
1	1006	CELULA APOIO	10914	CCTV	42601001	26/07/2006	53365	MONITOR DE VIDEO 14 - COMPAQ - V410B	CAPITALIZED	14471	13201010.00	1.086,68
1	1006	CELULA APOIO	10914	CCTV	42601001	26/07/2006	53366	MONITOR DE VIDEO 15 - DELL - AE157FPC	CAPITALIZED	8712	13201010.00	1.111,[illegible]
1	1006	CELULA APOIO	10914	CCTV	42601001	26/07/2006	53367	MONITOR DE VIDEO 15 - PHILIPS - 105MB	CAPITALIZED	9737	13201010.00	1.161,[illegible]
1	1006	CELULA APOIO	10914	CCTV	42601001	26/07/2006	53368	MICRO TORRE - MONTADO	CAPITALIZED	166	13201010.00	4.797,64
1	1006	CELULA APOIO	10914	CCTV	42601001	26/07/2006	53369	MICRO TORRE - MONTADO	CAPITALIZED	14500	13201010.00	4.797,64
1	1006	CELULA APOIO	10914	CCTV	42601001	26/07/2006	53370	MICRO TORRE - MONTADO	CAPITALIZED	14501	13201010.00	4.797,64
1	1006	CELULA APOIO	10914	CCTV	42601001	26/07/2006	53371	MICRO - COMPAQ - DESKPRO	CAPITALIZED	963	13201010.00	2.656,34
1	1006	CELULA APOIO	10914	CCTV	42601001	26/07/2006	53372	MICRO - COMPAQ - DESKPRO	CAPITALIZED	7926	13201010.00	2.656,34
1	1006	CELULA APOIO	10914	CCTV	42601001	26/07/2006	53373	MICRO - COMPAQ - DESKPRO	CAPITALIZED	228	13201010.00	2.656,34
1	1006	CELULA APOIO	10914	CCTV	42601001	26/07/2006	53374	MICRO - COMPAQ - DESKPRO	CAPITALIZED	283	13201010.00	2.656,34
1	1006	CELULA APOIO	10914	CCTV	42601001	26/07/2006	53375	SWITCH 3COM - 3300 - 8 PORTAS OPTICAS	CAPITALIZED	14446	13201010.00	1.767,55
1	1006	CELULA APOIO	10914	CCTV	42601001	26/07/2006	53376	MONITOR DE VIDEO 21 - IMAC	CAPITALIZED	9777	13201010.00	1.893,[illegible]
1	1006	CELULA APOIO	10914	CCTV	42601001	26/07/2006	53377	MONITOR DE VIDEO 26 - PHILIPS	CAPITALIZED	7946	13201010.00	2.069,[illegible]
1	1006	CELULA APOIO	10914	CCTV	42601001	26/07/2006	53378	SWITCH 3COM - 2920 - 7392B9	CAPITALIZED	11508	13201010.00	4.040,12
1	1006	CELULA APOIO	10914	CCTV	42601001	26/07/2006	53379	SWITCH 3COM - 2920 - 760544	CAPITALIZED	11509	13201010.00	4.040,12
1	1006	CELULA APOIO	10914	CCTV	42601001	26/07/2006	53380	SWITCH 3COM - 2920 - 16 PORTAS	CAPITALIZED	14426	13201010.00	4.040,12
1	1006	CELULA APOIO	10914	CCTV	42601001	26/07/2006	53381	MICRO - DELL	CAPITALIZED	8713	13201010.00	3.413,[illegible]
1	1006	CELULA APOIO	10914	CCTV	42601001	26/07/2006	53382	FIRE WALL - GATE DEFENDER -PANDA	CAPITALIZED	14440	13201010.00	7.575,22

fls. 98723

Este documento é cópia do original, assinado digitalmente por CAMILA APARECIDA DIAS LIMA e Tribunal de Justiça do Estado de São Paulo, protocolado em 01/03/2019 às 20:56, sob o número WVNL19700053040.
Para conferir o original, acesse o site https://esaj.tjsp.jus.br/pastadigital/pg/abrirConferenciaDocumento.do, informe o processo 1002265-62.2016.8.26.0659 e código 4488B7B.

1	1006	CELULA APOIO	10914	CCTV	42601001	26/07/2006	53383	ROTEADOR CISCO - 3600	CAPITALIZED	7990	13201010.00	8.837,76
1	1006	CELULA APOIO	10914	CCTV	42601001	26/07/2006	53384	MICRO - COMPAQ	CAPITALIZED	3181	13201010.00	2.656,34
1	1011	CELULA DAF	11109	INFORMÁTICA	42601001	13/09/2007	53385	IMPRESSORA FISCAL - ELGIN - ZIM LOGER	CAPITALIZED	9206	13201010.00	1.630,46
1	1011	CELULA DAF	11109	INFORMÁTICA	42601001	31/08/2007	53386	NOTEBOOK - ACER - ZR3	CAPITALIZED	9157	13201010.00	2.016,63
1	1011	CELULA DAF	11109	INFORMÁTICA	42601001	11/09/2007	53387	MONITOR DE VIDEO 15 - LG - L1552SQ	CAPITALIZED	9525	13201010.00	311,7
1	1011	CELULA DAF	11109	INFORMÁTICA	42601001	26/07/2006	53388	IMPRESSORA - EPSON - C87	CAPITALIZED	11632	13201010.00	1.515,04
1	1011	CELULA DAF	11109	INFORMÁTICA	42601001	26/07/2006	53389	TECLADO PARA IMPRESSORA FISCAL - GERTE	CAPITALIZED	9573	13201010.00	1.515,04
1	1011	CELULA DAF	11109	INFORMÁTICA	42601001	26/07/2006	53390	TECLADO PARA IMPRESSORA FISCAL - GERTE	CAPITALIZED	9907	13201010.00	1.515,04
1	1011	CELULA DAF	11109	INFORMÁTICA	42601001	26/07/2006	53391	TECLADO PARA IMPRESSORA FISCAL - GERTE	CAPITALIZED	11567	13201010.00	1.515,04
1	1011	CELULA DAF	11109	INFORMÁTICA	42601001	26/07/2006	53392	TECLADO PARA IMPRESSORA FISCAL - GERTE	CAPITALIZED	11568	13201010.00	1.515,04
1	1011	CELULA DAF	11109	INFORMÁTICA	42601001	26/07/2006	53393	TECLADO PARA IMPRESSORA FISCAL - GERTE	CAPITALIZED	11570	13201010.00	1.515,04
1	1011	CELULA DAF	11109	INFORMÁTICA	42601001	26/07/2006	53394	TECLADO PARA IMPRESSORA FISCAL - GERTE	CAPITALIZED	11571	13201010.00	1.515,04
1	1011	CELULA DAF	11109	INFORMÁTICA	42601001	26/07/2006	53395	TECLADO PARA IMPRESSORA FISCAL - GERTE	CAPITALIZED	11572	13201010.00	1.515,04
1	1011	CELULA DAF	11109	INFORMÁTICA	42601001	26/07/2006	53396	TECLADO - GERTEC - TER 84	CAPITALIZED	11603	13201010.00	1.515,04
1	1011	CELULA DAF	11109	INFORMÁTICA	42601001	26/07/2006	53397	TECLADO - GERTEC - TER 84	CAPITALIZED	11604	13201010.00	1.515,04
1	1011	CELULA DAF	11109	INFORMÁTICA	42601001	26/07/2006	53398	TECLADO - GERTEC - TER 84	CAPITALIZED	11606	13201010.00	1.515,04
1	1011	CELULA DAF	11109	INFORMÁTICA	42601001	26/07/2006	53399	MONITOR DE VIDEO 9 - JTEC - VM9AF	CAPITALIZED	11581	13201010.00	985,23
1	1011	CELULA DAF	11109	INFORMÁTICA	42601001	26/07/2006	53400	MONITOR DE VIDEO 9 - WAYTEC - MMSV091	CAPITALIZED	11582	13201010.00	985,23
1	1011	CELULA DAF	11109	INFORMÁTICA	42601001	26/07/2006	53401	MONITOR DE VIDEO 9 - WAYTEC - MMSV091	CAPITALIZED	11583	13201010.00	0
1	1011	CELULA DAF	11109	INFORMÁTICA	42601001	26/07/2006	53402	MONITOR DE VIDEO 9 - WAYTEC - MMSV091	CAPITALIZED	11584	13201010.00	0
1	1011	CELULA DAF	11109	INFORMÁTICA	42601001	26/07/2006	53403	MONITOR DE VIDEO 9 - JTEC - VM9AF	CAPITALIZED	11585	13201010.00	985,23
1	1011	CELULA DAF	11109	INFORMÁTICA	42601001	26/07/2006	53404	MONITOR DE VIDEO 9 - JTEC - VM9AF	CAPITALIZED	11586	13201010.00	0
1	1011	CELULA DAF	11109	INFORMÁTICA	42601001	26/07/2006	53405	MONITOR DE VIDEO 9 - WAYTEC	CAPITALIZED	826	13201010.00	985,23
1	1011	CELULA DAF	11109	INFORMÁTICA	42601001	26/07/2006	53406	MONITOR DE VIDEO 9 - WAYTEC - MMSV091	CAPITALIZED	5887	13201010.00	985,23
1	1011	CELULA DAF	11109	INFORMÁTICA	42601001	26/07/2006	53407	MONITOR DE VIDEO 14 - PROCON	CAPITALIZED	7013	13201010.00	1.059,63
1	1011	CELULA DAF	11109	INFORMÁTICA	42601001	26/07/2006	53408	MONITOR DE VIDEO 14 - ELGIN - CP14S	CAPITALIZED	11576	13201010.00	1.059,63
1	1011	CELULA DAF	11109	INFORMÁTICA	42601001	26/07/2006	53409	MONITOR DE VIDEO 14 - ELGIN - CP14S	CAPITALIZED	11579	13201010.00	1.059,63
1	1011	CELULA DAF	11109	INFORMÁTICA	42601001	26/07/2006	53410	MONITOR DE VIDEO 14 - ELGIN - CP14S	CAPITALIZED	11616	13201010.00	1.059,63
1	1011	CELULA DAF	11109	INFORMÁTICA	42601001	26/07/2006	53411	MONITOR DE VIDEO 14 - ELGIN - CP14S	CAPITALIZED	11617	13201010.00	1.059,63
1	1011	CELULA DAF	11109	INFORMÁTICA	42601001	26/07/2006	53412	MONITOR DE VIDEO 14 - ELGIN - CP14S	CAPITALIZED	11618	13201010.00	1.059,63
1	1011	CELULA DAF	11109	INFORMÁTICA	42601001	26/07/2006	53413	MONITOR DE VIDEO 14 - ELGIN - CP14S	CAPITALIZED	11619	13201010.00	1.059,63
1	1011	CELULA DAF	11109	INFORMÁTICA	42601001	26/07/2006	53414	MONITOR DE VIDEO 14 - ELGIN - CP14S	CAPITALIZED	11620	13201010.00	1.059,63
1	1011	CELULA DAF	11109	INFORMÁTICA	42601001	26/07/2006	53415	MONITOR DE VIDEO 14 - ELGIN - CP14S	CAPITALIZED	11621	13201010.00	1.059,63
1	1011	CELULA DAF	11109	INFORMÁTICA	42601001	26/07/2006	53416	MONITOR DE VIDEO 14 - PROCON	CAPITALIZED	2348	13201010.00	1.059,63
1	1011	CELULA DAF	11109	INFORMÁTICA	42601001	26/07/2006	53417	MONITOR DE VIDEO 14 - ELGIN - CP14S	CAPITALIZED	11622	13201010.00	1.059,63
1	1011	CELULA DAF	11109	INFORMÁTICA	42601001	26/07/2006	53418	MONITOR DE VIDEO 14 - ELGIN - CP14S	CAPITALIZED	11623	13201010.00	1.059,63
1	1011	CELULA DAF	11109	INFORMÁTICA	42601001	26/07/2006	53419	MONITOR DE VIDEO 14 - ELGIN - CP14S	CAPITALIZED	11624	13201010.00	1.059,63
1	1011	CELULA DAF	11109	INFORMÁTICA	42601001	26/07/2006	53420	MONITOR DE VIDEO 14 - PROCON	CAPITALIZED	11633	13201010.00	1.059,63
1	1011	CELULA DAF	11109	INFORMÁTICA	42601001	26/07/2006	53421	MONITOR DE VIDEO 14 - COMPAQ - PE 1202	CAPITALIZED	230	13201010.00	1.086,68
1	1011	CELULA DAF	11109	INFORMÁTICA	42601001	26/07/2006	53422	MONITOR DE VIDEO 14 - COMPAQ - V410B	CAPITALIZED	6197	13201010.00	1.086,68
1	1011	CELULA DAF	11109	INFORMÁTICA	42601001	26/07/2006	53423	MONITOR DE VIDEO 14 - COMPAQ - PE-1102	CAPITALIZED	72	13201010.00	1.086,68
1	1011	CELULA DAF	11109	INFORMÁTICA	42601001	26/07/2006	53424	MONITOR DE VIDEO 14 - COMPAQ	CAPITALIZED	1551	13201010.00	1.086,68
1	1011	CELULA DAF	11109	INFORMÁTICA	42601001	26/07/2006	53425	MONITOR DE VIDEO 14 - COMPAQ - V410B	CAPITALIZED	172	13201010.00	1.086,68
1	1011	CELULA DAF	11109	INFORMÁTICA	42601001	26/07/2006	53426	MONITOR DE VIDEO 14 - LG - CP14S	CAPITALIZED	7540	13201010.00	1.086,68
1	1011	CELULA DAF	11109	INFORMÁTICA	42601001	26/07/2006	53427	MONITOR DE VIDEO 15 - ITAUTEC - SWS45	CAPITALIZED	7972	13201010.00	1.111,48
1	1011	CELULA DAF	11109	INFORMÁTICA	42601001	26/07/2006	53428	MONITOR DE VIDEO 15 - LG	CAPITALIZED	7409	13201010.00	1.136,28
1	1011	CELULA DAF	11109	INFORMÁTICA	42601001	26/07/2006	53429	MONITOR DE VIDEO 15 - LG - L1552SQ	CAPITALIZED	11573	13201010.00	1.136,28
1	1011	CELULA DAF	11109	INFORMÁTICA	42601001	26/07/2006	53430	MONITOR DE VIDEO 15 - LG - L1552SQ	CAPITALIZED	11574	13201010.00	1.136,28
1	1011	CELULA DAF	11109	INFORMÁTICA	42601001	26/07/2006	53431	MONITOR DE VIDEO 15 - LG - L1552SQ	CAPITALIZED	11575	13201010.00	1.136,28
1	1011	CELULA DAF	11109	INFORMÁTICA	42601001	26/07/2006	53432	MONITOR DE VIDEO 15 - LG - L1552SQ	CAPITALIZED	11577	13201010.00	1.136,28
1	1011	CELULA DAF	11109	INFORMÁTICA	42601001	26/07/2006	53433	MONITOR DE VIDEO 15 - LG - L1552SQ	CAPITALIZED	11578	13201010.00	1.136,28
1	1011	CELULA DAF	11109	INFORMÁTICA	42601001	26/07/2006	53434	MONITOR DE VIDEO 15 - SAMSUNG -	CAPITALIZED	11580	13201010.00	1.136,28
1	1011	CELULA DAF	11109	INFORMÁTICA	42601001	26/07/2006	53435	MONITOR DE VIDEO 15 - LG - L1552SQ	CAPITALIZED	11587	13201010.00	1.136,28
1	1011	CELULA DAF	11109	INFORMÁTICA	42601001	26/07/2006	53436	MONITOR DE VIDEO 15 - LG - L1553	CAPITALIZED	11625	13201010.00	1.136,28
1	1011	CELULA DAF	11109	INFORMÁTICA	42601001	26/07/2006	53437	MONITOR DE VIDEO 17 - LG - C17LC0	CAPITALIZED	11607	13201010.00	1.185,88
1	1011	CELULA DAF	11109	INFORMÁTICA	42601001	26/07/2006	53438	MONITOR DE VIDEO 17 - SAMSUNG - SINCMA	CAPITALIZED	11631	13201010.00	1.237,74
1	1011	CELULA DAF	11109	INFORMÁTICA	42601001	26/07/2006	53439	MICRO - CELERON - 420 - ELGIN NEWERA	CAPITALIZED	11602	13201010.00	4.797,64
1	1011	CELULA DAF	11109	INFORMÁTICA	42601001	26/07/2006	53440	SWITCH 3COM - 4500 - 740740	CAPITALIZED	8705	13201010.00	4.797,64
1	1011	CELULA DAF	11109	INFORMÁTICA	42601001	26/07/2006	53441	SWITCH 3 COM 24 PORTAS	CAPITALIZED	13939	13201010.00	4.797,64
1	1011	CELULA DAF	11109	INFORMÁTICA	42601001	26/07/2006	53442	SWITCH 3COM 3300 FX	CAPITALIZED	670	13201010.00	4.797,64
1	1011	CELULA DAF	11109	INFORMÁTICA	42601001	26/07/2006	53443	MICRO TORRE - NEC	CAPITALIZED	398	13201010.00	4.797,64
1	1011	CELULA DAF	11109	INFORMÁTICA	42601001	26/07/2006	53444	MICRO TORRE MONTADO	CAPITALIZED	14463	13201010.00	4.797,64
1	1011	CELULA DAF	11109	INFORMÁTICA	42601001	26/07/2006	53445	SWITCH 3COM - 4500 - 72C000	CAPITALIZED	8704	13201010.00	4.797,64
1	1011	CELULA DAF	11109	INFORMÁTICA	42601001	26/07/2006	53446	MICRO - NEC EXPRESS - 800	CAPITALIZED	853	13201010.00	2.656,34
1	1011	CELULA DAF	11109	INFORMÁTICA	42601001	26/07/2006	53447	IMPRESSORA FISCAL - ELGIN - ZIM LOGER	CAPITALIZED	11608	13201010.00	1.767,55
1	1011	CELULA DAF	11109	INFORMÁTICA	42601001	26/07/2006	53448	IMPRESSORA FISCAL - ELGIN - ZIM LOGER	CAPITALIZED	11609	13201010.00	1.767,55
1	1011	CELULA DAF	11109	INFORMÁTICA	42601001	26/07/2006	53449	SWITCH 3COM - 3300FX - 8 PORTAS	CAPITALIZED	14423	13201010.00	1.767,55
1	1011	CELULA DAF	11109	INFORMÁTICA	42601001	26/07/2006	53450	MODEM OPTICO - ASGA - E1	CAPITALIZED	577	13201010.00	2.020,06
1	1011	CELULA DAF	11109	INFORMÁTICA	42601001	26/07/2006	53451	IMPRESSORA - PROCON - SCF2002	CAPITALIZED	11592	13201010.00	2.020,06
1	1011	CELULA DAF	11109	INFORMÁTICA	42601001	26/07/2006	53452	MODEM OPTICO ASGA - MO-F1	CAPITALIZED	810	13201010.00	2.020,06
1	1011	CELULA DAF	11109	INFORMÁTICA	42601001	26/07/2006	53453	IMPRESSORA - PROCON - SCF2002	CAPITALIZED	1390	13201010.00	2.020,06
1	1011	CELULA DAF	11109	INFORMÁTICA	42601001	26/07/2006	53454	IMPRESSORA - PROCON - SCF2002	CAPITALIZED	7541	13201010.00	2.020,06
1	1011	CELULA DAF	11109	INFORMÁTICA	42601001	26/07/2006	53455	IMPRESSORA - LEXMARK OPPRAS -S1625	CAPITALIZED	6889	13201010.00	2.272,57
1	1011	CELULA DAF	11109	INFORMÁTICA	42601001	26/07/2006	53456	SWITCH 3COM 12 PORTAS - HUB 500	CAPITALIZED	416	13201010.00	2.272,57
1	1011	CELULA DAF	11109	INFORMÁTICA	42601001	26/07/2006	53457	SWITCH 3COM - 3500 - 12 PORTAS OPTICAS	CAPITALIZED	7988	13201010.00	2.272,57
1	1011	CELULA DAF	11109	INFORMÁTICA	42601001	26/07/2006	53458	HUB 3COM - 500	CAPITALIZED	889	13201010.00	2.272,57
1	1011	CELULA DAF	11109	INFORMÁTICA	42601001	26/07/2006	53459	HUB 3COM - PS40	CAPITALIZED	11504	13201010.00	2.272,57
1	1011	CELULA DAF	11109	INFORMÁTICA	42601001	26/07/2006	53460	HUB 3COM S-500	CAPITALIZED	11505	13201010.00	2.272,57
1	1011	CELULA DAF	11109	INFORMÁTICA	42601001	26/07/2006	53461	SWITCH 3 COM 24 PORTAS	CAPITALIZED	13938	13201010.00	4.797,64
1	1011	CELULA DAF	11109	INFORMÁTICA	42601001	26/07/2006	53462	SWITCH 3COM 24 PORTAS - HUB 500	CAPITALIZED	14428	13201010.00	4.797,64
1	1011	CELULA DAF	11109	INFORMÁTICA	42601001	26/07/2006	53463	MICRO - CELERON - 420 - ELGIN NEWERA	CAPITALIZED	9191	13201010.00	4.797,64
1	1011	CELULA DAF	11109	INFORMÁTICA	42601001	26/07/2006	53464	MICRO - CELERON - 420 - ELGIN NEWERA	CAPITALIZED	11598	13201010.00	4.797,64
1	1011	CELULA DAF	11109	INFORMÁTICA	42601001	26/07/2006	53465	MICRO - CELERON - 420 - ELGIN NEWERA	CAPITALIZED	11599	13201010.00	4.797,64
1	1011	CELULA DAF	11109	INFORMÁTICA	42601001	26/07/2006	53466	MICRO - CELERON - 420 - ELGIN NEWERA	CAPITALIZED	11600	13201010.00	4.797,64
1	1011	CELULA DAF	11109	INFORMÁTICA	42601001	26/07/2006	53467	MICRO PENTIUM 3750 - PROCOM 9600	CAPITALIZED	11497	13201010.00	2.656,34
1	1011	CELULA DAF	11109	INFORMÁTICA	42601001	26/07/2006	53468	MICRO PENTIUM 3 - 450MHZ - PROCON	CAPITALIZED	11530	13201010.00	2.656,34
1	1011	CELULA DAF	11109	INFORMÁTICA	42601001	26/07/2006	53469	MICRO TORRE - ITAUTEC	CAPITALIZED	14466	13201010.00	2.656,34
1	1011	CELULA DAF	11109	INFORMÁTICA	42601001	26/07/2006	53470	MICRO TORRE - ITAUTEC	CAPITALIZED	14467	13201010.00	2.656,34
1	1011	CELULA DAF	11109	INFORMÁTICA	42601001	26/07/2006	53471	MICRO ITAUTEC - INFOWAY	CAPITALIZED	2975	13201010.00	2.908,85
1	1011	CELULA DAF	11109	INFORMÁTICA	42601001	26/07/2006	53472	MICRO PENTIUM 3 - 450MHZ - COMPAQ	CAPITALIZED	275	13201010.00	3.413,86
1	1011	CELULA DAF	11109	INFORMÁTICA	42601001	26/07/2006	53473	MICRO PENTIUM 3 - 450MHZ - COMPAQ	CAPITALIZED	4740	13201010.00	3.413,86
1	1011	CELULA DAF	11109	INFORMÁTICA	42601001	26/07/2006	53474	MICRO - DELL - OPTIFLEX 760	CAPITALIZED	10230	13201010.00	3.413,86
1	1011	CELULA DAF	11109	INFORMÁTICA	42601001	26/07/2006	53475	MICRO PENTIUM 3 - 450MHZ - COMPAQ	CAPITALIZED	276	13201010.00	3.413,86
1	1011	CELULA DAF	11109	INFORMÁTICA	42601001	26/07/2006	53476	MICRO PENTIUM 3 - 450 - COMPAQ	CAPITALIZED	6363	13201010.00	3.413,86
1	1011	CELULA DAF	11109	INFORMÁTICA	42601001	26/07/2006	53477	MICRO PENTIUM 3 - 450MHZ - COMPAQ	CAPITALIZED	193	13201010.00	3.413,86
1	1011	CELULA DAF	11109	INFORMÁTICA	42601001	26/07/2006	53478	MICRO - DELL - OPTIFLX 320 - 1WG5MD1	CAPITALIZED	10397	13201010.00	3.413,86
1	1011	CELULA DAF	11109	INFORMÁTICA	42601001	26/07/2006	53479	MICRO PENTIUM 3 - 450MHZ - COMPAQ	CAPITALIZED	11516	13201010.00	3.413,86
1	1011	CELULA DAF	11109	INFORMÁTICA	42601001	26/07/2006	53480	MICRO PENTIUM 3 - 450 - COMPAQ	CAPITALIZED	1348	13201010.00	3.413,86
1	1011	CELULA DAF	11109	INFORMÁTICA	42601001	26/07/2006	53481	MICRO PENTIUM 3 - 450MHZ - COMPAQ	CAPITALIZED	6228	13201010.00	3.413,86
1	1011	CELULA DAF	11109	INFORMÁTICA	42601001	26/07/2006	53482	MICRO PENTIUM 3 - 450MHZ - COMPAQ	CAPITALIZED	6397	13201010.00	3.413,86
1	1011	CELULA DAF	11109	INFORMÁTICA	42601001	26/07/2006	53483	MICRO PENTIUM 3 - 450MHZ - COMPAQ	CAPITALIZED	2733	13201010.00	3.413,86
1	1011	CELULA DAF	11109	INFORMÁTICA	42601001	26/07/2006	53484	MICRO PENTIUM 3 - 450MHZ - COMPAQ	CAPITALIZED	2734	13201010.00	3.413,86
1	1011	CELULA DAF	11109	INFORMÁTICA	42601001	26/07/2006	53485	NOTEBOOK - EXTENSA - 500	CAPITALIZED	11605	13201010.00	7.322,72
1	1011	CELULA DAF	11109	INFORMÁTICA	42601001	26/07/2006	53486	ROTEADOR - 3COM - 3CE1733398	CAPITALIZED	11049	13201010.00	8.837,76
1	1011	CELULA DAF	11109	INFORMÁTICA	42601001	26/07/2006	53487	POWER EDGE - DELL - 8600 - PRINT SERVER	CAPITALIZED	14451	13201010.00	17.699,41
1	1011	CELULA DAF	11109	INFORMÁTICA	42601001	26/07/2006	53488	POWER EDGE - DELL - 8600	CAPITALIZED	14450	13201010.00	17.699,41
1	1011	CELULA DAF	11109	INFORMÁTICA	42601001	26/07/2006	53489	SERVIDOR - NEC EXPRESS 5800 - MC2400	CAPITALIZED	396	13201010.00	0
1	1011	CELULA DAF	11109	INFORMÁTICA	42601001	26/07/2006	53490	SERVIDOR - NEC EXPRESS 5800 - MC2400	CAPITALIZED	397	13201010.00	20.295,94
1	1011	CELULA DAF	11109	INFORMÁTICA	42601001	26/07/2006	53491	POWER EDGE - DELL - 2950 (SERVIDOR ARQU	CAPITALIZED	14454	13201010.00	13.390,40
1	1011	CELULA DAF	11109	INFORMÁTICA	42601001	26/07/2006	53492	SERVIDOR BULL - POWER PC	CAPITALIZED	399	13201010.00	24.494,06
1	1011	CELULA DAF	11109	INFORMÁTICA	42601001	26/07/2006	53493	UNIDADE DE BACKUP - LT03 - DELL - 800GB	CAPITALIZED	14452	13201010.00	29.027,16
1	1011	CELULA DAF	11109	INFORMÁTICA	42601001	26/07/2006	53494	TECLADO PARA IMPRESSORA FISCAL - GERTE	CAPITALIZED	11569	13201010.00	1.515,04
1	1011	CELULA DAF	11109	INFORMÁTICA	42601001	26/07/2006	53495	MONITOR DE VIDEO 9 - WAYTEC	CAPITALIZED	5889	13201010.00	985,23
1	1011	CELULA DAF	11109	INFORMÁTICA	42601001	26/07/2006	53496	MONITOR DE VIDEO 14 - ELGIN - CP14S	CAPITALIZED	9528	13201010.00	1.059,63
1	1011	CELULA DAF	11109	INFORMÁTICA	42601001	26/07/2006	53497	MONITOR DE VIDEO 14 - COMPAQ - PE 1202	CAPITALIZED	6395	13201010.00	1.086,68
1	1011	CELULA DAF	11109	INFORMÁTICA	42601001	26/07/2006	53498	MONITOR DE VIDEO 14 - COMPAQ	CAPITALIZED	7516	13201010.00	1.086,68
1	1011	CELULA DAF	11109	INFORMÁTICA	42601001	26/07/2006	53499	IMPRESSORA - PROCON - SCF2002	CAPITALIZED	11595	13201010.00	2.020,06
1	1011	CELULA DAF	11109	INFORMÁTICA	42601001	26/07/2006	53500	MICRO - CELERON - 420 - ELGIN NEWERA	CAPITALIZED	11601	13201010.00	0
1	1011	CELULA DAF	11109	INFORMÁTICA	42601001	26/07/2006	53501	MICRO ITAUTEC - INFOWAY	CAPITALIZED	14464	13201010.00	2.908,85
1	1011	CELULA DAF	11109	INFORMÁTICA	42601001	26/07/2006	53502	NOTEBOOK - ZR1 - 32500	CAPITALIZED	11597	13201010.00	7.322,72
1	1011	CELULA DAF	11109	INFORMÁTICA	42601001	26/07/2006	53503	POWER EDGE - DELL - 2950 (SERVIDOR ORACL	CAPITALIZED	14455	13201010.00	13.390,40
1	1011	CELULA DAF	11109	INFORMÁTICA	42601001	30/11/1999	53504	TECLADO - GERTEC - TER 84	CAPITALIZED	9572	13201010.00	1.515,04
1	1011	CELULA DAF	11109	INFORMÁTICA	42601001	30/11/1999	53505	MONITOR DE VIDEO 9	CAPITALIZED	5892	13201010.00	985,23
1	1011	CELULA DAF	11109	INFORMÁTICA	42601001	30/11/1999	53506	MONITOR DE VIDEO 9 - WAYTEC	CAPITALIZED	5894	13201010.00	985,23
1	1011	CELULA DAF	11109	INFORMÁTICA	42601001	30/11/1999	53507	MONITOR DE VIDEO 9 - WAYTEC	CAPITALIZED	5896	13201010.00	985,23
1	1006	CELULA APOIO	11001	GERENCIA GERAL	42601001	29/04/2009	53508	COMPUTADORES E PERIFERICOS - LICENCA DE	CAPITALIZED		13201010.00	62.418,[illegible]
1	1006	CELULA APOIO	11002	GERENCIA DE OPERAÇÕES	42601001	28/09/2007	53509	MONITOR DE VIDEO 15 - DELL	CAPITALIZED	8587	13201010.00	311,7

fls. 98724
Este documento é cópia do original, assinado digitalmente por CAMILA APARECIDA DIAS LIMA e Tribunal de Justica do Estado de Sao Paulo, protocolado em 01/03/2019 às 20:56 , sob o número WJMJ19700053640
Para conferir o original, acesse o site https://esaj.tjsp.jus.br/pastadigital/pg/abrirConferenciaDocumento.do, informe o processo 1002265-62.2016.8.26.0659 e código 4488B7B.

fls. 98725

1	1006	CELULA APOIO	11002	GERENCIA DE OPERAÇÕES	42601001	28/09/2007	53510	MICRO - DELL - OPTIPLEX 320	CAPITALIZED	8458	13201010.00	839,53
1	1006	CELULA APOIO	11002	GERENCIA DE OPERAÇÕES	42601001	28/09/2007	53511	MICRO - DELL - OPTIPLEX 320	CAPITALIZED	8489	13201010.00	839,53
1	1006	CELULA APOIO	11002	GERENCIA DE OPERAÇÕES	42601001	28/09/2007	53512	MICRO - DELL - OPTIPLEX 320	CAPITALIZED	8546	13201010.00	839,53
1	1006	CELULA APOIO	11002	GERENCIA DE OPERAÇÕES	42601001	28/09/2007	53513	MICRO DELL OPTIFLEX 320	CAPITALIZED	8588	13201010.00	839,53
1	1006	CELULA APOIO	11002	GERENCIA DE OPERAÇÕES	42601001	28/09/2007	53514	MICRO DELL OPTIFLEX 320	CAPITALIZED	8589	13201010.00	839,53
1	1006	CELULA APOIO	11002	GERENCIA DE OPERAÇÕES	42601001	28/09/2007	53515	MICRO DELL OPTIFLEX 320	CAPITALIZED	8593	13201010.00	839,53
1	1006	CELULA APOIO	11002	GERENCIA DE OPERAÇÕES	42601001	28/09/2007	53516	MICRO DELL OPTIFLEX 320	CAPITALIZED	8596	13201010.00	839,53
1	1006	CELULA APOIO	11002	GERENCIA DE OPERAÇÕES	42601001	28/09/2007	53517	MICRO - DELL - OPTIPLEX 320	CAPITALIZED	8606	13201010.00	839,53
1	1006	CELULA APOIO	11002	GERENCIA DE OPERAÇÕES	42601001	28/09/2007	53518	MICRO - DELL - OPTIPLEX 320	CAPITALIZED	8608	13201010.00	839,53
1	1006	CELULA APOIO	11002	GERENCIA DE OPERAÇÕES	42601001	28/09/2007	53519	MICRO - DELL - OPTIPLEX 320	CAPITALIZED	8612	13201010.00	839,53
1	1006	CELULA APOIO	11002	GERENCIA DE OPERAÇÕES	42601001	28/09/2007	53520	MICRO - DELL - OPTIPLEX 320	CAPITALIZED	8665	13201010.00	839,53
1	1006	CELULA APOIO	11002	GERENCIA DE OPERAÇÕES	42601001	28/09/2007	53521	MONITOR DE VIDEO 15 - DELL - AE157FPC	CAPITALIZED	8437	13201010.00	311,7
1	1006	CELULA APOIO	11002	GERENCIA DE OPERAÇÕES	42601001	28/09/2007	53522	MONITOR DE VIDEO 15 - DELL	CAPITALIZED	8590	13201010.00	311,7
1	1006	CELULA APOIO	11002	GERENCIA DE OPERAÇÕES	42601001	28/09/2007	53523	MONITOR DE VIDEO 15 - DELL	CAPITALIZED	8594	13201010.00	311,7
1	1006	CELULA APOIO	11002	GERENCIA DE OPERAÇÕES	42601001	28/09/2007	53524	MONITOR DE VIDEO 15 - DELL	CAPITALIZED	8595	13201010.00	311,7
1	1006	CELULA APOIO	11002	GERENCIA DE OPERAÇÕES	42601001	28/09/2007	53525	MONITOR DE VIDEO 15 - DELL - AE157FPC	CAPITALIZED	8605	13201010.00	311,7
1	1006	CELULA APOIO	11002	GERENCIA DE OPERAÇÕES	42601001	28/09/2007	53526	MONITOR DE VIDEO 15 - DELL - AE157FPC	CAPITALIZED	8607	13201010.00	311,7
1	1006	CELULA APOIO	11002	GERENCIA DE OPERAÇÕES	42601001	28/09/2007	53527	MONITOR DE VIDEO 15 - DELL - AE157FPC	CAPITALIZED	8611	13201010.00	311,7
1	1006	CELULA APOIO	11002	GERENCIA DE OPERAÇÕES	42601001	28/09/2007	53528	MONITOR DE VIDEO 15 - DELL - AE157FPC	CAPITALIZED	8615	13201010.00	311,7
1	1006	CELULA APOIO	11002	GERENCIA DE OPERAÇÕES	42601001	28/09/2007	53529	MONITOR DE VIDEO 15 - DELL - AE157FPC	CAPITALIZED	8617	13201010.00	311,7
1	1006	CELULA APOIO	11002	GERENCIA DE OPERAÇÕES	42601001	28/09/2007	53530	MONITOR DE VIDEO 15 - DELL - AE157FPC	CAPITALIZED	8664	13201010.00	311,7
1	1006	CELULA APOIO	11002	GERENCIA DE OPERAÇÕES	42601001	28/09/2007	53531	MONITOR DE VIDEO 15 - DELL - AE157FPC	CAPITALIZED	8666	13201010.00	311,7
1	1006	CELULA APOIO	11002	GERENCIA DE OPERAÇÕES	42601001	28/09/2007	53532	MONITOR DE VIDEO 15 - DELL - AE157FPC	CAPITALIZED	8500	13201010.00	311,7
1	1006	CELULA APOIO	11002	GERENCIA DE OPERAÇÕES	42601001	28/09/2007	53533	MICRO - DELL - OPTIPLEX 320	CAPITALIZED	8715	13201010.00	839,53
1	1006	CELULA APOIO	11002	GERENCIA DE OPERAÇÕES	42601001	28/09/2007	53534	MICRO - DELL - OPTIPLEX 320	CAPITALIZED	8614	13201010.00	839,53
1	1006	CELULA APOIO	11002	GERENCIA DE OPERAÇÕES	42601001	28/09/2007	53535	MICRO - DELL - OPTIPLEX 320	CAPITALIZED	8616	13201010.00	839,53
1	1006	CELULA APOIO	11002	GERENCIA DE OPERAÇÕES	42601001	28/09/2007	53536	MICRO - DELL - OPTIPLEX 320	CAPITALIZED	8618	13201010.00	839,53
1	1006	CELULA APOIO	11002	GERENCIA DE OPERAÇÕES	42601001	28/09/2007	53537	MICRO - DELL - OPTIPLEX 320	CAPITALIZED	8649	13201010.00	839,53
1	1006	CELULA APOIO	11002	GERENCIA DE OPERAÇÕES	42601001	28/09/2007	53538	MONITOR DE VIDEO 15 - DELL - AE157FPC	CAPITALIZED	8515	13201010.00	311,7
1	1006	CELULA APOIO	11002	GERENCIA DE OPERAÇÕES	42601001	28/09/2007	53539	MONITOR DE VIDEO 15 - DELL - AE157FPC	CAPITALIZED	8556	13201010.00	311,7
1	1006	CELULA APOIO	11002	GERENCIA DE OPERAÇÕES	42601001	28/09/2007	53540	MONITOR DE VIDEO 15 - DELL - AE157FPC	CAPITALIZED	8613	13201010.00	311,7
1	1006	CELULA APOIO	11002	GERENCIA DE OPERAÇÕES	42601001	26/07/2006	53541	TECLADO - GERTEC - TEC 84	CAPITALIZED	13751	13201010.00	1.515,04
1	1006	CELULA APOIO	11002	GERENCIA DE OPERAÇÕES	42601001	26/07/2006	53542	TECLADO - GERTEC - TEC 84	CAPITALIZED	13752	13201010.00	1.515,04
1	1006	CELULA APOIO	11002	GERENCIA DE OPERAÇÕES	42601001	26/07/2006	53543	TECLADO - GERTEC - TEC 84	CAPITALIZED	13753	13201010.00	1.515,04
1	1006	CELULA APOIO	11002	GERENCIA DE OPERAÇÕES	42601001	26/07/2006	53544	TECLADO - GERTEC - TEC 84	CAPITALIZED	13754	13201010.00	1.515,04
1	1006	CELULA APOIO	11002	GERENCIA DE OPERAÇÕES	42601001	26/07/2006	53545	MONITOR DE VIDEO 15 - ELGIN - L1552SQ	CAPITALIZED	13741	13201010.00	1.086,68
1	1006	CELULA APOIO	11002	GERENCIA DE OPERAÇÕES	42601001	26/07/2006	53546	MONITOR DE VIDEO 15 - ELGIN - L1552SQ	CAPITALIZED	13742	13201010.00	1.086,68
1	1006	CELULA APOIO	11002	GERENCIA DE OPERAÇÕES	42601001	26/07/2006	53547	MONITOR DE VIDEO 15 - ELGIN - L1552SQ	CAPITALIZED	13743	13201010.00	1.086,68
1	1006	CELULA APOIO	11002	GERENCIA DE OPERAÇÕES	42601001	26/07/2006	53548	MONITOR DE VIDEO 15 - ELGIN - L1552SQ	CAPITALIZED	13744	13201010.00	1.086,68
1	1006	CELULA APOIO	11002	GERENCIA DE OPERAÇÕES	42601001	26/07/2006	53549	MONITOR DE VIDEO 15 - ELGIN - L1552SQ	CAPITALIZED	13745	13201010.00	1.086,68
1	1006	CELULA APOIO	11002	GERENCIA DE OPERAÇÕES	42601001	26/07/2006	53550	MONITOR DE VIDEO 15 - DELL - AE157FPC	CAPITALIZED	13782	13201010.00	1.111,48
1	1006	CELULA APOIO	11002	GERENCIA DE OPERAÇÕES	42601001	26/07/2006	53551	IMPRESSORA FISCAL - ELGIN - ZPM - LOGGER	CAPITALIZED	13746	13201010.00	1.767,55
1	1006	CELULA APOIO	11002	GERENCIA DE OPERAÇÕES	42601001	26/07/2006	53552	IMPRESSORA FISCAL - ELGIN - ZPM - LOGGER	CAPITALIZED	13747	13201010.00	1.767,55
1	1006	CELULA APOIO	11002	GERENCIA DE OPERAÇÕES	42601001	26/07/2006	53553	IMPRESSORA FISCAL - ELGIN - ZPM - LOGGER	CAPITALIZED	13748	13201010.00	1.767,55
1	1006	CELULA APOIO	11002	GERENCIA DE OPERAÇÕES	42601001	26/07/2006	53554	IMPRESSORA FISCAL - ELGIN - ZPM - LOGGER	CAPITALIZED	13749	13201010.00	1.767,55
1	1006	CELULA APOIO	11002	GERENCIA DE OPERAÇÕES	42601001	26/07/2006	53555	HUB - D-LINK - 8 PORTAS -809TP	CAPITALIZED	1307	13201010.00	[illegible]
1	1006	CELULA APOIO	11002	GERENCIA DE OPERAÇÕES	42601001	26/07/2006	53556	MICRO - ELGIN - NEWERA E3 SLIN	CAPITALIZED	13755	13201010.00	2.656,34
1	1006	CELULA APOIO	11002	GERENCIA DE OPERAÇÕES	42601001	26/07/2006	53557	MICRO - ELGIN - NEWERA E3 SLIN	CAPITALIZED	13756	13201010.00	2.656,34
1	1006	CELULA APOIO	11002	GERENCIA DE OPERAÇÕES	42601001	26/07/2006	53558	MICRO - ELGIN - NEWERA E3 SLIN	CAPITALIZED	13757	13201010.00	2.656,34
1	1006	CELULA APOIO	11002	GERENCIA DE OPERAÇÕES	42601001	26/07/2006	53559	MICRO - ELGIN - NEWERA E3 SLIN	CAPITALIZED	13758	13201010.00	2.656,34
1	1006	CELULA APOIO	11002	GERENCIA DE OPERAÇÕES	42601001	26/07/2006	53560	MICRO - DELL - OPTIPLEX 320	CAPITALIZED	13783	13201010.00	3.413,80
1	1006	CELULA APOIO	11002	GERENCIA DE OPERAÇÕES	42601001	26/07/2006	53561	TECLADO - GERTEC - TEC 84	CAPITALIZED	13750	13201010.00	1.515,04
1	1006	CELULA APOIO	11002	GERENCIA DE OPERAÇÕES	42601001	26/07/2006	53562	IMPRESSORA FISCAL - ELGIN - ZPM - LOGGER	CAPITALIZED	13740	13201010.00	1.767,55
1	1006	CELULA APOIO	11002	GERENCIA DE OPERAÇÕES	42601001	26/07/2006	53563	MICRO - ELGIN - NEWERA E3 SLIN	CAPITALIZED	13759	13201010.00	2.656,34
1	1006	CELULA APOIO	11002	GERENCIA DE OPERAÇÕES	42601001	30/11/1999	53564	SWITCH 3 COM 8 PORTAS	CAPITALIZED	14373	13201010.00	1.767,55
1	1006	CELULA APOIO	11003	GERENCIA DE MANUTENÇÃO	42601001	26/07/2006	53565	MICRO TORRE - NEC	CAPITALIZED	5478	13201010.00	599,[illegible]
1	1006	CELULA APOIO	11003	GERENCIA DE MANUTENÇÃO	42601001	30/11/2007	53566	MONITOR DE VIDEO 15 - ELGIN - CP14S	CAPITALIZED	9897	13201010.00	514,88
1	1006	CELULA APOIO	11003	GERENCIA DE MANUTENÇÃO	42601001	30/11/2007	53567	IMPRESSORA FISCAL - ELGIN - ZPM - LOGGER	CAPITALIZED	9866	13201010.00	1.630,46
1	1006	CELULA APOIO	11003	GERENCIA DE MANUTENÇÃO	42601001	30/11/2007	53568	IMPRESSORA FISCAL - ELGIN - ZPM - LOGGER	CAPITALIZED	9873	13201010.00	1.630,46
1	1006	CELULA APOIO	11003	GERENCIA DE MANUTENÇÃO	42601001	30/11/2007	53569	IMPRESSORA - ELGIN - POS LOGGER	CAPITALIZED	9865	13201010.00	1.630,46
1	1006	CELULA APOIO	11003	GERENCIA DE MANUTENÇÃO	42601001	30/11/2007	53570	IMPRESSORA FISCAL - ELGIN - ZIM LOGGER	CAPITALIZED	9620	13201010.00	274,[illegible]
1	1006	CELULA APOIO	11003	GERENCIA DE MANUTENÇÃO	42601001	30/11/2007	53571	TECLADO - GERTEC - TEC84	CAPITALIZED	9914	13201010.00	223,12
1	1006	CELULA APOIO	11003	GERENCIA DE MANUTENÇÃO	42601001	30/11/2007	53572	IMPRESSORA FISCAL - ELGIN - ZPM - LOGGER	CAPITALIZED	9863	13201010.00	1.630,46
1	1006	CELULA APOIO	11003	GERENCIA DE MANUTENÇÃO	42601001	24/10/2007	53573	MICRO - ELGIN - NEWERA E3 SLIN	CAPITALIZED	9683	13201010.00	961,12
1	1006	CELULA APOIO	11003	GERENCIA DE MANUTENÇÃO	42601001	24/10/2007	53574	MICRO - ELGIN - NEWERA E3 SLIN	CAPITALIZED	9684	13201010.00	961,12
1	1006	CELULA APOIO	11003	GERENCIA DE MANUTENÇÃO	42601001	24/10/2007	53575	MICRO - ELGIN - NEWERA E3 SLIN	CAPITALIZED	9682	13201010.00	961,12
1	1006	CELULA APOIO	11003	GERENCIA DE MANUTENÇÃO	42601001	24/10/2007	53576	MICRO - ELGIN - NEWERA E3 SLIN	CAPITALIZED	9681	13201010.00	
1	1006	CELULA APOIO	11003	GERENCIA DE MANUTENÇÃO	42601001	28/09/2007	53577	MICRO - DELL - OPTIFLEX 320- DRG5MD1	CAPITALIZED	8571	13201010.00	839,53
1	1006	CELULA APOIO	11003	GERENCIA DE MANUTENÇÃO	42601001	28/09/2007	53578	MICRO - DELL - OPTIFLEX 320- FTG5MD1	CAPITALIZED	8573	13201010.00	839,53
1	1006	CELULA APOIO	11003	GERENCIA DE MANUTENÇÃO	42601001	28/09/2007	53579	MICRO - DELL - B7R5MD1	CAPITALIZED	8578	13201010.00	839,53
1	1006	CELULA APOIO	11003	GERENCIA DE MANUTENÇÃO	42601001	28/09/2007	53580	MICRO - DELL - OPTIFLEX 320 - 65G5MD1	CAPITALIZED	8580	13201010.00	839,53
1	1006	CELULA APOIO	11003	GERENCIA DE MANUTENÇÃO	42601001	28/09/2007	53581	MONITOR DE VIDEO 15 - DELL - AE157FPC	CAPITALIZED	8457	13201010.00	311,7
1	1006	CELULA APOIO	11003	GERENCIA DE MANUTENÇÃO	42601001	28/09/2007	53582	MONITOR DE VIDEO 15 - DELL - AE157FPC	CAPITALIZED	8572	13201010.00	311,7
1	1006	CELULA APOIO	11003	GERENCIA DE MANUTENÇÃO	42601001	28/09/2007	53583	MONITOR DE VIDEO 15 - DELL - AE157FPC	CAPITALIZED	8574	13201010.00	311,7
1	1006	CELULA APOIO	11003	GERENCIA DE MANUTENÇÃO	42601001	28/09/2007	53584	MONITOR DE VIDEO 15 - DELL - AE157FPC	CAPITALIZED	8577	13201010.00	311,7
1	1006	CELULA APOIO	11003	GERENCIA DE MANUTENÇÃO	42601001	28/09/2007	53585	MONITOR DE VIDEO 15 - DELL - AE157FPC	CAPITALIZED	8579	13201010.00	311,7
1	1006	CELULA APOIO	11003	GERENCIA DE MANUTENÇÃO	42601001	28/09/2007	53586	MONITOR DE VIDEO 15 - DELL - AE157FPC	CAPITALIZED	8566	13201010.00	311,7
1	1006	CELULA APOIO	11003	GERENCIA DE MANUTENÇÃO	42601001	28/09/2007	53587	MONITOR DE VIDEO 15 - DELL - AE157FPC	CAPITALIZED	8568	13201010.00	311,7
1	1006	CELULA APOIO	11003	GERENCIA DE MANUTENÇÃO	42601001	28/09/2007	53588	MONITOR DE VIDEO 15 - DELL - AE157FPC	CAPITALIZED	8569	13201010.00	311,7
1	1006	CELULA APOIO	11003	GERENCIA DE MANUTENÇÃO	42601001	28/09/2007	53589	MONITOR DE VIDEO 15 - DELL - AE157FPC	CAPITALIZED	8575	13201010.00	311,7
1	1006	CELULA APOIO	11003	GERENCIA DE MANUTENÇÃO	42601001	30/09/2007	53590	MONITOR DE VIDEO 17 - DELL - E178FPC	CAPITALIZED	8561	13201010.00	330,6
1	1006	CELULA APOIO	11003	GERENCIA DE MANUTENÇÃO	42601001	30/09/2007	53591	MONITOR DE VIDEO 17 - DELL - E178FPC	CAPITALIZED	8564	13201010.00	334,46
1	1006	CELULA APOIO	11003	GERENCIA DE MANUTENÇÃO	42601001	30/09/2007	53592	MONITOR DE VIDEO 17 - DELL - E178FPC	CAPITALIZED	8699	13201010.00	334,46
1	1006	CELULA APOIO	11003	GERENCIA DE MANUTENÇÃO	42601001	30/09/2007	53593	MICRO - DELL - OPTIFLEX 740 - 7H4ZMD1	CAPITALIZED	8562	13201010.00	1.282,62
1	1006	CELULA APOIO	11003	GERENCIA DE MANUTENÇÃO	42601001	28/09/2007	53594	MICRO - DELL - OPTIFLEX 320- HSG5MD1	CAPITALIZED	8565	13201010.00	839,53
1	1006	CELULA APOIO	11003	GERENCIA DE MANUTENÇÃO	42601001	28/09/2007	53595	MICRO - DELL - OPTIFLEX 320- 6DG5MD1	CAPITALIZED	8567	13201010.00	839,53
1	1006	CELULA APOIO	11003	GERENCIA DE MANUTENÇÃO	42601001	28/09/2007	53596	MICRO - DELL - OPTIFLEX 320- ZYG5MD1	CAPITALIZED	8570	13201010.00	839,53
1	1006	CELULA APOIO	11003	GERENCIA DE MANUTENÇÃO	42601001	28/09/2007	53597	MICRO - DELL - OPTIFLEX 320 - ZYZ5MD1	CAPITALIZED	8638	13201010.00	839,53
1	1006	CELULA APOIO	11003	GERENCIA DE MANUTENÇÃO	42601001	30/09/2007	53598	MICRO - DELL - OPTIFLEX 740 - J51ZMD1	CAPITALIZED	8716	13201010.00	1.083,74
1	1006	CELULA APOIO	11003	GERENCIA DE MANUTENÇÃO	42601001	28/09/2007	53599	MICRO - DELL - 2ZG5MD1	CAPITALIZED	8576	13201010.00	839,53
1	1006	CELULA APOIO	11003	GERENCIA DE MANUTENÇÃO	42601001	13/09/2007	53600	TECLADO - GERTEC - TEC84	CAPITALIZED	9396	13201010.00	223,12
1	1006	CELULA APOIO	11003	GERENCIA DE MANUTENÇÃO	42601001	13/09/2007	53601	TECLADO - GERTEC - TEC84	CAPITALIZED	9395	13201010.00	223,12
1	1006	CELULA APOIO	11003	GERENCIA DE MANUTENÇÃO	42601001	13/09/2007	53602	MONITOR DE VIDEO 15 - LG - L1553SSF	CAPITALIZED	9366	13201010.00	471,98
1	1006	CELULA APOIO	11003	GERENCIA DE MANUTENÇÃO	42601001	13/09/2007	53603	MONITOR DE VIDEO 15 - LG - L1552SQ	CAPITALIZED	9330	13201010.00	514,88
1	1006	CELULA APOIO	11003	GERENCIA DE MANUTENÇÃO	42601001	13/09/2007	53604	MONITOR DE VIDEO 15 - LG - L1552SQ	CAPITALIZED	9327	13201010.00	514,88
1	1006	CELULA APOIO	11003	GERENCIA DE MANUTENÇÃO	42601001	13/09/2007	53605	MONITOR DE VIDEO 15 - LG - L1552SQ	CAPITALIZED	9328	13201010.00	514,88
1	1006	CELULA APOIO	11003	GERENCIA DE MANUTENÇÃO	42601001	13/09/2007	53606	MONITOR DE VIDEO 15 - LG - L1552SQ	CAPITALIZED	9329	13201010.00	514,88
1	1006	CELULA APOIO	11003	GERENCIA DE MANUTENÇÃO	42601001	11/09/2007	53607	MONITOR DE VIDEO 15 - DELL - AE157FPC	CAPITALIZED	2425	13201010.00	311,7
1	1006	CELULA APOIO	11003	GERENCIA DE MANUTENÇÃO	42601001	10/09/2007	53608	MICRO - DELL - OPTIPLEX 320	CAPITALIZED	1428	13201010.00	1.008,16
1	1006	CELULA APOIO	11003	GERENCIA DE MANUTENÇÃO	42601001	13/09/2007	53609	IMPRESSORA FISCAL - ELGIN - ZPM - LOGGER	CAPITALIZED	9299	13201010.00	1.630,46
1	1006	CELULA APOIO	11003	GERENCIA DE MANUTENÇÃO	42601001	10/09/2007	53610	MICRO - CPU	CAPITALIZED	11023	13201010.00	1.008,16
1	1006	CELULA APOIO	11003	GERENCIA DE MANUTENÇÃO	42601001	26/07/2006	53611	TECLADO - GERTEC - TEC84	CAPITALIZED	9749	13201010.00	1.515,04
1	1006	CELULA APOIO	11003	GERENCIA DE MANUTENÇÃO	42601001	26/07/2006	53612	TECLADO - GERTEC - TEC 84	CAPITALIZED	6104	13201010.00	1.515,04
1	1006	CELULA APOIO	11003	GERENCIA DE MANUTENÇÃO	42601001	26/07/2006	53613	TECLADO - TEC 84 - GERTEC	CAPITALIZED	14388	13201010.00	1.515,04
1	1006	CELULA APOIO	11003	GERENCIA DE MANUTENÇÃO	42601001	26/07/2006	53614	TECLADO - GERTEC - TEC 84	CAPITALIZED	2765	13201010.00	1.515,04
1	1006	CELULA APOIO	11003	GERENCIA DE MANUTENÇÃO	42601001	26/07/2006	53615	TECLADO - GERTEC - TEC 84	CAPITALIZED	6098	13201010.00	1.515,04
1	1006	CELULA APOIO	11003	GERENCIA DE MANUTENÇÃO	42601001	26/07/2006	53616	TECLADO - TEC-84	CAPITALIZED	11388	13201010.00	1.515,04
1	1006	CELULA APOIO	11003	GERENCIA DE MANUTENÇÃO	42601001	26/07/2006	53617	TECLADO - TEC-84	CAPITALIZED	11389	13201010.00	1.515,04
1	1006	CELULA APOIO	11003	GERENCIA DE MANUTENÇÃO	42601001	26/07/2006	53618	TECLADO - TEC-84	CAPITALIZED	11390	13201010.00	1.515,04
1	1006	CELULA APOIO	11003	GERENCIA DE MANUTENÇÃO	42601001	26/07/2006	53619	MONITOR DE VIDEO 9 - JTEC - VM9AF - KD916	CAPITALIZED	11383	13201010.00	
1	1006	CELULA APOIO	11003	GERENCIA DE MANUTENÇÃO	42601001	26/07/2006	53620	MONITOR DE VIDEO 9 - JTEC - VM9AF - KD916	CAPITALIZED	11384	13201010.00	985,23
1	1006	CELULA APOIO	11003	GERENCIA DE MANUTENÇÃO	42601001	26/07/2006	53621	MONITOR DE VIDEO 9 - JTEC - VM9AF - KD916	CAPITALIZED	11385	13201010.00	985,23
1	1006	CELULA APOIO	11003	GERENCIA DE MANUTENÇÃO	42601001	26/07/2006	53622	MONITOR DE VIDEO 9	CAPITALIZED	1458	13201010.00	985,23
1	1006	CELULA APOIO	11003	GERENCIA DE MANUTENÇÃO	42601001	26/07/2006	53623	MONITOR DE VIDEO 14 - PROCOMP	CAPITALIZED	1124	13201010.00	1.059,60
1	1006	CELULA APOIO	11003	GERENCIA DE MANUTENÇÃO	42601001	26/07/2006	53624	MONITOR DE VIDEO 14 - PHILIPS - 105MB	CAPITALIZED	14242	13201010.00	1.086,68
1	1006	CELULA APOIO	11003	GERENCIA DE MANUTENÇÃO	42601001	26/07/2006	53625	MONITOR DE VIDEO 15 - ELGIN	CAPITALIZED	5004A	13201010.00	1.086,68
1	1006	CELULA APOIO	11003	GERENCIA DE MANUTENÇÃO	42601001	26/07/2006	53626	MONITOR DE VIDEO 14 - COMPAQ	CAPITALIZED	1641	13201010.00	1.086,68
1	1006	CELULA APOIO	11003	GERENCIA DE MANUTENÇÃO	42601001	26/07/2006	53627	MONITOR DE VIDEO 15 - DELL - LCD	CAPITALIZED	2445	13201010.00	1.111,48
1	1006	CELULA APOIO	11003	GERENCIA DE MANUTENÇÃO	42601001	26/07/2006	53628	MONITOR DE VIDEO 15 - PROCON	CAPITALIZED	1667	13201010.00	1.111,48
1	1006	CELULA APOIO	11003	GERENCIA DE MANUTENÇÃO	42601001	26/07/2006	53629	MONITOR DE VIDEO 15 - COMPAQ - V410B	CAPITALIZED	1569	13201010.00	1.111,48
1	1006	CELULA APOIO	11003	GERENCIA DE MANUTENÇÃO	42601001	26/07/2006	53630	MONITOR DE VIDEO 15 - LG - L1550S	CAPITALIZED	11473	13201010.00	1.136,28
1	1006	CELULA APOIO	11003	GERENCIA DE MANUTENÇÃO	42601001	26/07/2006	53631	MONITOR DE VIDEO 15 - LG - L1550S	CAPITALIZED	11464	13201010.00	1.136,28
1	1006	CELULA APOIO	11003	GERENCIA DE MANUTENÇÃO	42601001	26/07/2006	53632	MONITOR DE VIDEO 15 - LG - L1550S	CAPITALIZED	11465	13201010.00	1.136,28
1	1006	CELULA APOIO	11003	GERENCIA DE MANUTENÇÃO	42601001	26/07/2006	53633	MONITOR DE VIDEO 15 - LG - L1550S	CAPITALIZED	11466	13201010.00	1.136,28
1	1006	CELULA APOIO	11003	GERENCIA DE MANUTENÇÃO	42601001	26/07/2006	53634	MONITOR DE VIDEO 15 - LG - L1550S	CAPITALIZED	11468	13201010.00	1.136,28
1	1006	CELULA APOIO	11003	GERENCIA DE MANUTENÇÃO	42601001	26/07/2006	53635	MONITOR DE VIDEO 15 - LG - L1550S	CAPITALIZED	11469	13201010.00	1.136,28
1	1006	CELULA APOIO	11003	GERENCIA DE MANUTENÇÃO	42601001	26/07/2006	53636	MONITOR DE VIDEO 15 - LG - L1550S	CAPITALIZED	11470	13201010.00	1.136,28

Este documento é cópia do original, assinado digitalmente por CAMILA APARECIDA DIAS LIMA e Tribunal de Justiça do Estado de São Paulo, protocolado em 01/03/2019 às 20:56, sob o número WJMJ19700053040.
Para conferir o original, acesse o site https://esaj.tjsp.jus.br/pastadigital/pg/abrirConferenciaDocumento.do, informe o processo 1002265-62.2016.8.26.0659 e código 4488B7B.

1	1006	CELULA APOIO	11003	GERENCIA DE MANUTENÇÃO	42601001	26/07/2006	53637	MONITOR DE VIDEO 15 - LG - L1550S	CAPITALIZED	11471	13201010.00	1.136,28
1	1006	CELULA APOIO	11003	GERENCIA DE MANUTENÇÃO	42601001	26/07/2006	53638	MONITOR DE VIDEO 15 - LG - L155SFB	CAPITALIZED	2785	13201010.00	1.136,28
1	1006	CELULA APOIO	11003	GERENCIA DE MANUTENÇÃO	42601001	26/07/2006	53639	MONITOR DE VIDEO 14 - SAMSUNG	CAPITALIZED	3827	13201010.00	1.136,28
1	1006	CELULA APOIO	11003	GERENCIA DE MANUTENÇÃO	42601001	26/07/2006	53640	MONITOR DE VIDEO 18 - LENOVO - 6518BPE	CAPITALIZED	11411	13201010.00	1.212,94
1	1006	CELULA APOIO	11003	GERENCIA DE MANUTENÇÃO	42601001	26/07/2006	53641	SWITCH 3COM 24 PORTAS - HUB 500	CAPITALIZED	576	13201010.00	4.797,64
1	1006	CELULA APOIO	11003	GERENCIA DE MANUTENÇÃO	42601001	26/07/2006	53642	SWITCH CISCO 2500	CAPITALIZED	3835	13201010.00	4.797,64
1	1006	CELULA APOIO	11003	GERENCIA DE MANUTENÇÃO	42601001	26/07/2006	53643	SWITCH 3COM - 421026	CAPITALIZED	14266A	13201010.00	4.797,64
1	1006	CELULA APOIO	11003	GERENCIA DE MANUTENÇÃO	42601001	26/07/2006	53644	MICRO TORRE - MONTADO	CAPITALIZED	3820	13201010.00	4.797,64
1	1006	CELULA APOIO	11003	GERENCIA DE MANUTENÇÃO	42601001	26/07/2006	53645	MICRO - ELGIN - NEWERA E3 SLIN	CAPITALIZED	6100	13201010.00	2.656,34
1	1006	CELULA APOIO	11003	GERENCIA DE MANUTENÇÃO	42601001	26/07/2006	53646	MICRO - COMPAQ - DESKPRO	CAPITALIZED	4936	13201010.00	2.656,34
1	1006	CELULA APOIO	11003	GERENCIA DE MANUTENÇÃO	42601001	26/07/2006	53647	MICRO - NEC - EXPRESS 5800	CAPITALIZED	5464	13201010.00	2.656,34
1	1006	CELULA APOIO	11003	GERENCIA DE MANUTENÇÃO	42601001	26/07/2006	53648	MICRO - ELGIN - NEWERA E3 SLIN	CAPITALIZED	6112	13201010.00	2.656,34
1	1006	CELULA APOIO	11003	GERENCIA DE MANUTENÇÃO	42601001	26/07/2006	53649	MICRO - COMPAQ - DESKPRO	CAPITALIZED	374	13201010.00	2.656,34
1	1006	CELULA APOIO	11003	GERENCIA DE MANUTENÇÃO	42601001	26/07/2006	53650	MICRO - ELGIN - NEWERA E3 SLIN	CAPITALIZED	6085	13201010.00	2.656,34
1	1006	CELULA APOIO	11003	GERENCIA DE MANUTENÇÃO	42601001	26/07/2006	53651	MICRO - ELGIN - NEWERA E3 SLIN	CAPITALIZED	6106	13201010.00	2.656,34
1	1006	CELULA APOIO	11003	GERENCIA DE MANUTENÇÃO	42601001	26/07/2006	53652	MICRO - ELGIN	CAPITALIZED	11999	13201010.00	
1	1006	CELULA APOIO	11003	GERENCIA DE MANUTENÇÃO	42601001	26/07/2006	53653	IMPRESSORA FISCAL - ELGIN - ZPM - LOGGER	CAPITALIZED	2974	13201010.00	1.767,55
1	1006	CELULA APOIO	11003	GERENCIA DE MANUTENÇÃO	42601001	26/07/2006	53654	IMPRESSORA FISCAL - ELGIN - ZIM LOGER	CAPITALIZED	6105	13201010.00	1.767,55
1	1006	CELULA APOIO	11003	GERENCIA DE MANUTENÇÃO	42601001	26/07/2006	53655	IMPRESSORA FISCAL - ELGIN - LOGGER	CAPITALIZED	2740	13201010.00	1.767,55
1	1006	CELULA APOIO	11003	GERENCIA DE MANUTENÇÃO	42601001	26/07/2006	53656	IMPRESSORA FISCAL - ELGIN - ZPM - LOGGER	CAPITALIZED	5003A	13201010.00	1.767,55
1	1006	CELULA APOIO	11003	GERENCIA DE MANUTENÇÃO	42601001	26/07/2006	53657	IMPRESSORA FISCAL - ELGIN - ZIM LOGER	CAPITALIZED	6111	13201010.00	1.767,55
1	1006	CELULA APOIO	11003	GERENCIA DE MANUTENÇÃO	42601001	26/07/2006	53658	IMPRESSORA - ELGIN - ZPM - LOGGER	CAPITALIZED	11998	13201010.00	1.767,55
1	1006	CELULA APOIO	11003	GERENCIA DE MANUTENÇÃO	42601001	26/07/2006	53659	HUB 3COM - 12 PORTAS	CAPITALIZED	3838	13201010.00	2.272,57
1	1006	CELULA APOIO	11003	GERENCIA DE MANUTENÇÃO	42601001	26/07/2006	53660	SWITCH 3COM 12 PORTAS - HUB 500	CAPITALIZED	575	13201010.00	2.272,57
1	1006	CELULA APOIO	11003	GERENCIA DE MANUTENÇÃO	42601001	26/07/2006	53661	SWITCH 3 COM 3300FX	CAPITALIZED	770	13201010.00	2.272,57
1	1006	CELULA APOIO	11003	GERENCIA DE MANUTENÇÃO	42601001	26/07/2006	53662	SWITCH ``3 COM`` 12 PORTAS	CAPITALIZED	778	13201010.00	2.272,57
1	1006	CELULA APOIO	11003	GERENCIA DE MANUTENÇÃO	42601001	26/07/2006	53663	SWITCH 3COM 12 PORTAS - HUB 500	CAPITALIZED	6055	13201010.00	2.272,57
1	1006	CELULA APOIO	11003	GERENCIA DE MANUTENÇÃO	42601001	26/07/2006	53664	SWITCH 3COM 12 PORTAS - HUB 500	CAPITALIZED	680	13201010.00	2.272,57
1	1006	CELULA APOIO	11003	GERENCIA DE MANUTENÇÃO	42601001	26/07/2006	53665	HUB 3COM - 500 - 3C16610	CAPITALIZED	695	13201010.00	
1	1006	CELULA APOIO	11003	GERENCIA DE MANUTENÇÃO	42601001	26/07/2006	53666	TRANSIVER RJ45 - PUREDATA	CAPITALIZED	5442	13201010.00	3.282,60
1	1006	CELULA APOIO	11003	GERENCIA DE MANUTENÇÃO	42601001	26/07/2006	53667	MONITOR DE IMAGEM - SONY - 1450QM	CAPITALIZED	12699	13201010.00	3.282,60
1	1006	CELULA APOIO	11003	GERENCIA DE MANUTENÇÃO	42601001	26/07/2006	53668	MICRO - CLONE	CAPITALIZED	11474	13201010.00	4.797,64
1	1006	CELULA APOIO	11003	GERENCIA DE MANUTENÇÃO	42601001	26/07/2006	53669	MICRO - CLONE	CAPITALIZED	11475	13201010.00	4.797,64
1	1006	CELULA APOIO	11003	GERENCIA DE MANUTENÇÃO	42601001	26/07/2006	53670	MICRO - CLONE	CAPITALIZED	11476	13201010.00	4.797,64
1	1006	CELULA APOIO	11003	GERENCIA DE MANUTENÇÃO	42601001	26/07/2006	53671	MICRO - CLONE	CAPITALIZED	11477	13201010.00	4.797,64
1	1006	CELULA APOIO	11003	GERENCIA DE MANUTENÇÃO	42601001	26/07/2006	53672	MICRO - CLONE	CAPITALIZED	11478	13201010.00	4.797,64
1	1006	CELULA APOIO	11003	GERENCIA DE MANUTENÇÃO	42601001	26/07/2006	53673	MICRO - CLONE	CAPITALIZED	11479	13201010.00	4.797,64
1	1006	CELULA APOIO	11003	GERENCIA DE MANUTENÇÃO	42601001	26/07/2006	53674	MICRO - CLONE	CAPITALIZED	11480	13201010.00	4.797,64
1	1006	CELULA APOIO	11003	GERENCIA DE MANUTENÇÃO	42601001	26/07/2006	53675	MICRO - CLONE	CAPITALIZED	11482	13201010.00	4.797,64
1	1006	CELULA APOIO	11003	GERENCIA DE MANUTENÇÃO	42601001	26/07/2006	53676	MICRO - COMPAQ	CAPITALIZED	14250	13201010.00	2.656,34
1	1006	CELULA APOIO	11003	GERENCIA DE MANUTENÇÃO	42601001	26/07/2006	53677	MICRO - INTEL	CAPITALIZED	11410	13201010.00	2.908,89
1	1006	CELULA APOIO	11003	GERENCIA DE MANUTENÇÃO	42601001	26/07/2006	53678	MICRO - LG - 011214	CAPITALIZED	11392	13201010.00	2.908,89
1	1006	CELULA APOIO	11003	GERENCIA DE MANUTENÇÃO	42601001	26/07/2006	53679	MICRO - LG - 011434	CAPITALIZED	11391	13201010.00	2.908,89
1	1006	CELULA APOIO	11003	GERENCIA DE MANUTENÇÃO	42601001	26/07/2006	53680	MICRO - LG - 011138	CAPITALIZED	9495	13201010.00	2.908,89
1	1006	CELULA APOIO	11003	GERENCIA DE MANUTENÇÃO	42601001	26/07/2006	53681	MICRO - DELL - 3612MD1	CAPITALIZED	2460	13201010.00	3.413,86
1	1006	CELULA APOIO	11003	GERENCIA DE MANUTENÇÃO	42601001	26/07/2006	53682	MICRO - DELL - JVG5MD1	CAPITALIZED	2412	13201010.00	3.413,86
1	1006	CELULA APOIO	11003	GERENCIA DE MANUTENÇÃO	42601001	26/07/2006	53683	MICRO PENTIUM 3 - 450MHZ - COMPAQ	CAPITALIZED	5471	13201010.00	3.413,86
1	1006	CELULA APOIO	11003	GERENCIA DE MANUTENÇÃO	42601001	26/07/2006	53684	MICRO PENTIUM 3 - 450MHZ - COMPAQ	CAPITALIZED	5474	13201010.00	3.413,86
1	1006	CELULA APOIO	11003	GERENCIA DE MANUTENÇÃO	42601001	26/07/2006	53685	NOTEBOOK - DELL -PP17L	CAPITALIZED	2351	13201010.00	7.322,73
1	1006	CELULA APOIO	11003	GERENCIA DE MANUTENÇÃO	42601001	26/07/2006	53686	SERVER SWITCH - BLACK BOX 16 PORTAS	CAPITALIZED	5460	13201010.00	11.362,68
1	1006	CELULA APOIO	11003	GERENCIA DE MANUTENÇÃO	42601001	26/07/2006	53687	SERVIDOR DE VIDEO	CAPITALIZED	14256	13201010.00	13.635,40
1	1006	CELULA APOIO	11003	GERENCIA DE MANUTENÇÃO	42601001	26/07/2006	53688	SERVIDOR DE VIDEO	CAPITALIZED	14257	13201010.00	13.635,40
1	1006	CELULA APOIO	11003	GERENCIA DE MANUTENÇÃO	42601001	26/07/2006	53689	TECLADO - GERTEC - TEC 84	CAPITALIZED	6110	13201010.00	1.515,04
1	1006	CELULA APOIO	11003	GERENCIA DE MANUTENÇÃO	42601001	26/07/2006	53690	MONITOR DE VIDEO 15 - LG - L1550S	CAPITALIZED	11467	13201010.00	1.136,28
1	1006	CELULA APOIO	11003	GERENCIA DE MANUTENÇÃO	42601001	26/07/2006	53691	MONITOR DE VIDEO 15 - LG - L1550S	CAPITALIZED	11472	13201010.00	1.136,28
1	1006	CELULA APOIO	11003	GERENCIA DE MANUTENÇÃO	42601001	26/07/2006	53692	MICRO - ELGIN - NEWERA E3 SLIN	CAPITALIZED	5005A	13201010.00	2.656,34
1	1006	CELULA APOIO	11003	GERENCIA DE MANUTENÇÃO	42601001	26/07/2006	53693	MICRO - CLONE	CAPITALIZED	11481	13201010.00	
1	1006	CELULA APOIO	11003	GERENCIA DE MANUTENÇÃO	42601001	30/11/1999	53694	TECLADO - GERTEC - TEC84	CAPITALIZED	9571	13201010.00	1.515,04
1	1006	CELULA APOIO	11003	GERENCIA DE MANUTENÇÃO	42601001	30/11/1999	53695	TECLADO - GERTEC - TER 84	CAPITALIZED	2732	13201010.00	1.515,04
1	1006	CELULA APOIO	11003	GERENCIA DE MANUTENÇÃO	42601001	30/11/1999	53696	TECLADO - GERTEC - TEC 84	CAPITALIZED	6099	13201010.00	1.515,04
1	1006	CELULA APOIO	11003	GERENCIA DE MANUTENÇÃO	42601001	30/11/1999	53697	MONITOR DE VIDEO 9 - WAYTEC	CAPITALIZED	5891	13201010.00	985,23
1	1006	CELULA APOIO	11003	GERENCIA DE MANUTENÇÃO	42601001	30/11/1999	53698	MONITOR DE VIDEO 9 - WAYTEC	CAPITALIZED	5893	13201010.00	985,23
1	1006	CELULA APOIO	11003	GERENCIA DE MANUTENÇÃO	42601001	30/11/1999	53699	MONITOR DE VIDEO 9 - WAYTEC - MMSV0910	CAPITALIZED	5895	13201010.00	985,23
1	1006	CELULA APOIO	11003	GERENCIA DE MANUTENÇÃO	42601001	30/11/1999	53700	MONITOR DE VIDEO 15 - E157FPC	CAPITALIZED	2481	13201010.00	1.086,68
1	1006	CELULA APOIO	11003	GERENCIA DE MANUTENÇÃO	42601001	30/11/1999	53701	MONITOR DE VIDEO 15 - DELL - AE157FPC	CAPITALIZED	2378	13201010.00	1.111,48
1	1006	CELULA APOIO	11003	GERENCIA DE MANUTENÇÃO	42601001	30/11/1999	53702	MONITOR DE VIDEO 15 - DELL - LCD	CAPITALIZED	1429	13201010.00	1.111,48
1	1006	CELULA APOIO	11003	GERENCIA DE MANUTENÇÃO	42601001	30/11/1999	53703	MONITOR DE VIDEO 15 - LG - T530S	CAPITALIZED	15348	13201010.00	1.136,28
1	1006	CELULA APOIO	11003	GERENCIA DE MANUTENÇÃO	42601001	30/11/1999	53704	MONITOR DE VIDEO 17 - DELL - E178FPC	CAPITALIZED	2475	13201010.00	1.212,94
1	1006	CELULA APOIO	11003	GERENCIA DE MANUTENÇÃO	42601001	30/11/1999	53705	SWITCH 3COM 24 PORTAS - HUB 500	CAPITALIZED	1126	13201010.00	4.797,64
1	1006	CELULA APOIO	11003	GERENCIA DE MANUTENÇÃO	42601001	30/11/1999	53706	MICRO MONTADO (TARIFADOR)	CAPITALIZED	6116	13201010.00	4.797,64
1	1006	CELULA APOIO	11003	GERENCIA DE MANUTENÇÃO	42601001	30/11/1999	53707	MICRO - ELGIN - NEWERA E3 SLIN	CAPITALIZED	14211	13201010.00	2.656,34
1	1006	CELULA APOIO	11003	GERENCIA DE MANUTENÇÃO	42601001	30/11/1999	53708	MICRO - ELGIN - NEWERA E1	CAPITALIZED	14387	13201010.00	2.656,34
1	1006	CELULA APOIO	11003	GERENCIA DE MANUTENÇÃO	42601001	30/11/1999	53709	IMPRESSORA - ELGIN - POS LOGGER	CAPITALIZED	11386	13201010.00	1.767,55
1	1006	CELULA APOIO	11003	GERENCIA DE MANUTENÇÃO	42601001	30/11/1999	53710	IMPRESSORA - ELGIN - POS LOGGER	CAPITALIZED	11387	13201010.00	1.767,55
1	1006	CELULA APOIO	11003	GERENCIA DE MANUTENÇÃO	42601001	30/11/1999	53711	IMPRESSORA FISCAL - ELGIN - ZIM LOGER	CAPITALIZED	14210	13201010.00	1.767,55
1	1006	CELULA APOIO	11003	GERENCIA DE MANUTENÇÃO	42601001	30/11/1999	53712	SWITCH 3COM 12 PORTAS - HUB 500	CAPITALIZED	14249	13201010.00	2.272,57
1	1006	CELULA APOIO	11003	GERENCIA DE MANUTENÇÃO	42601001	30/11/1999	53713	SWITCH 3COM 12 PORTAS - HUB 500	CAPITALIZED	4402	13201010.00	2.272,57
1	1006	CELULA APOIO	11003	GERENCIA DE MANUTENÇÃO	42601001	30/11/1999	53714	SWITCH 3COM - 2920 - SFP PLUS	CAPITALIZED	6077	13201010.00	4.040,12
1	1010	CELULA CAPTAÇÃO	11001	GERENCIA GERAL	42601001	17/10/2007	53715	NOTEBOOK - DELL -PP17L	CAPITALIZED	8469	13201010.00	3.144,89
1	1010	CELULA CAPTAÇÃO	11010	ADMINISTRAÇÃO DE VENDAS	42601001	28/09/2007	53716	MONITOR DE VIDEO 15 - E157FPC	CAPITALIZED	8512	13201010.00	311,7
1	1010	CELULA CAPTAÇÃO	11010	ADMINISTRAÇÃO DE VENDAS	42601001	28/09/2007	53717	MONITOR DE VIDEO 15 - E157FPC	CAPITALIZED	8514	13201010.00	311,7
1	1010	CELULA CAPTAÇÃO	11010	ADMINISTRAÇÃO DE VENDAS	42601001	28/09/2007	53718	MONITOR DE VIDEO 15 - E157FPC	CAPITALIZED	8518	13201010.00	311,7
1	1010	CELULA CAPTAÇÃO	11010	ADMINISTRAÇÃO DE VENDAS	42601001	28/09/2007	53719	MONITOR DE VIDEO 15 - E157FPC	CAPITALIZED	8536	13201010.00	839,53
1	1010	CELULA CAPTAÇÃO	11010	ADMINISTRAÇÃO DE VENDAS	42601001	28/09/2007	53720	MICRO - DELL - FVG5MD1	CAPITALIZED	8524	13201010.00	311,7
1	1010	CELULA CAPTAÇÃO	11010	ADMINISTRAÇÃO DE VENDAS	42601001	28/09/2007	53721	MICRO - DELL - G8R5MD1	CAPITALIZED	8460	13201010.00	839,53
1	1010	CELULA CAPTAÇÃO	11010	ADMINISTRAÇÃO DE VENDAS	42601001	28/09/2007	53722	MICRO - DELL - IVG5MD1	CAPITALIZED	8511	13201010.00	839,53
1	1010	CELULA CAPTAÇÃO	11010	ADMINISTRAÇÃO DE VENDAS	42601001	28/09/2007	53723	MICRO - DELL - 8VG5MD1	CAPITALIZED	8517	13201010.00	839,53
1	1010	CELULA CAPTAÇÃO	11011	PRODUTO	42601001	03/06/2008	53724	MONITOR DE VIDEO 22 - LG - M228WA	CAPITALIZED	8691	13201010.00	805,36
1	1010	CELULA CAPTAÇÃO	11011	PRODUTO	42601001	31/01/2008	53725	MICRO TORRE - SEM REFE - MACNTOSH	CAPITALIZED	8690	13201010.00	3.307,64
1	1010	CELULA CAPTAÇÃO	11011	PRODUTO	42601001	17/10/2007	53726	MICRO - DELL - OPTIFLEX 745 - 89ITPD1	CAPITALIZED	8521	13201010.00	2.451,58
1	1010	CELULA CAPTAÇÃO	11011	PRODUTO	42601001	28/09/2007	53727	MICRO - DELL - OPTIFLEX 320 - 5VGMD1	CAPITALIZED	8610	13201010.00	839,53
1	1010	CELULA CAPTAÇÃO	11011	PRODUTO	42601001	28/09/2007	53728	MONITOR DE VIDEO 15 - DELL - AE157FPC	CAPITALIZED	8609	13201010.00	311,7
1	1010	CELULA CAPTAÇÃO	11011	PRODUTO	42601001	30/09/2007	53729	MONITOR VIDEO 17 - DELL - E178FPC	CAPITALIZED	8527	13201010.00	330,6
1	1010	CELULA CAPTAÇÃO	11011	PRODUTO	42601001	30/09/2007	53730	MONITOR VIDEO 17 - DELL - E178FPC	CAPITALIZED	8680	13201010.00	330,6
1	1010	CELULA CAPTAÇÃO	11011	PRODUTO	42601001	30/09/2007	53731	MONITOR VIDEO 17 - DELL - E178FPC	CAPITALIZED	8681	13201010.00	330,6
1	1010	CELULA CAPTAÇÃO	11011	PRODUTO	42601001	30/09/2007	53732	MONITOR VIDEO 17 - DELL - E178FPC	CAPITALIZED	8522	13201010.00	334,46
1	1010	CELULA CAPTAÇÃO	11011	PRODUTO	42601001	30/09/2007	53733	MICRO - DELL - OPTIFLEX 740 - 21DYMD1	CAPITALIZED	8496	13201010.00	1.282,62
1	1010	CELULA CAPTAÇÃO	11011	PRODUTO	42601001	30/09/2007	53734	MICRO - DELL - 3H42MD1	CAPITALIZED	8526	13201010.00	1.282,62
1	1010	CELULA CAPTAÇÃO	11011	PRODUTO	42601001	30/09/2007	53735	MICRO - DELL - OPTIFLEX 740 - H512MD1	CAPITALIZED	8687	13201010.00	1.083,74
1	1010	CELULA CAPTAÇÃO	11011	PRODUTO	42601001	30/09/2007	53736	MICRO - DELL - OPTIFLEX 745 - 31VYND1	CAPITALIZED	8560	13201010.00	1.112,08
1	1010	CELULA CAPTAÇÃO	11011	PRODUTO	42601001	28/09/2007	53737	MONITOR DE VIDEO 15 - DELL - AE157FPC	CAPITALIZED	8459	13201010.00	311,7
1	1010	CELULA CAPTAÇÃO	11013	TURISMO	42601001	31/03/2009	53738	SERVICOS / DESPESAS GERAIS - HONORARIOS	CAPITALIZED		13201010.00	3.200,00
1	1010	CELULA CAPTAÇÃO	11013	TURISMO	42601001	31/03/2009	53739	SERVICOS / DESPESAS GERAIS - HONORARIOS	CAPITALIZED		13201010.00	4.732,40
1	1010	CELULA CAPTAÇÃO	11017	VENDAS ESCOLA - CAPITAL	42601001	17/10/2007	53740	NOTEBOOK - DELL -PP17L	CAPITALIZED	8467	13201010.00	3.144,89
1	1010	CELULA CAPTAÇÃO	11018	VENDAS ESCOLA - INTERIOR	42601001	17/10/2007	53741	NOTEBOOK - DELL -PP17L	CAPITALIZED	8465	13201010.00	3.144,89
1	1010	CELULA CAPTAÇÃO	11021	ASSESSORIA DE IMPRENSA	42601001	30/09/2007	53742	MONITOR DE VIDEO 17 - DELL - E178FPC	CAPITALIZED	8683	13201010.00	331
1	1010	CELULA CAPTAÇÃO	11021	ASSESSORIA DE IMPRENSA	42601001	30/09/2007	53743	MICRO - DELL - 261ZMD1	CAPITALIZED	8520	13201010.00	1.083,74
1	1011	CELULA DAF	11000	DIRETORIA	42601001	17/10/2007	53744	NOTEBOOK - DELL - PP17M	CAPITALIZED	8464	13201010.00	3.144,89
1	1011	CELULA DAF	11000	DIRETORIA	42601001	30/09/2007	53745	MONITOR DE VIDEO 17 - DELL - E178FPC	CAPITALIZED	8473	13201010.00	331
1	1011	CELULA DAF	11000	DIRETORIA	42601001	30/09/2007	53746	MICRO - DELL - OPTIFLEX 740 - 2H4ZMD1	CAPITALIZED	8472	13201010.00	1.282,62
1	1011	CELULA DAF	11102	JURÍDICO	42601001	28/09/2007	53747	MONITOR DE VIDEO 15 - E157FPC	CAPITALIZED	8475	13201010.00	311,7
1	1011	CELULA DAF	11102	JURÍDICO	42601001	28/09/2007	53748	MONITOR DE VIDEO 15 - E157FPC	CAPITALIZED	8478	13201010.00	311,7
1	1011	CELULA DAF	11102	JURÍDICO	42601001	30/09/2007	53749	MONITOR DE VIDEO 17 - DELL - E178FPC	CAPITALIZED	8673	13201010.00	331
1	1011	CELULA DAF	11102	JURÍDICO	42601001	28/09/2007	53750	MICRO - DELL - OPTIFLEX 320 - DYG5MD1	CAPITALIZED	8474	13201010.00	839,53
1	1011	CELULA DAF	11102	JURÍDICO	42601001	28/09/2007	53751	MICRO - DELL - OPTIFLEX 320 - 6YG5MD1	CAPITALIZED	8476	13201010.00	839,53
1	1011	CELULA DAF	11102	JURÍDICO	42601001	28/09/2007	53752	MICRO - DELL - OPTIFLEX 320 - D6G5MD1	CAPITALIZED	8477	13201010.00	839,53
1	1011	CELULA DAF	11104	APOIO ADMINISTRATIVO	42601001	28/09/2007	53753	MONITOR DE VIDEO 15 - DELL - AE157FPC	CAPITALIZED	8405	13201010.00	311,7
1	1011	CELULA DAF	11104	APOIO ADMINISTRATIVO	42601001	28/09/2007	53754	MICRO - DELL - CBG5MD1	CAPITALIZED	8402	13201010.00	839,53
1	1011	CELULA DAF	11104	APOIO ADMINISTRATIVO	42601001	30/09/2007	53755	MONITOR DE VIDEO 17 - DELL - E178FPC	CAPITALIZED	8553	13201010.00	330,6
1	1011	CELULA DAF	11104	APOIO ADMINISTRATIVO	42601001	28/09/2007	53756	MICRO - DELL - OPTIFLEX 320 - 8VG5MD1	CAPITALIZED	8557	13201010.00	839,53
1	1011	CELULA DAF	11104	APOIO ADMINISTRATIVO	42601001	30/09/2007	53757	MICRO - DELL - OPTIFLEX 740 - 4612NDU	CAPITALIZED	8711	13201010.00	1.083,74
1	1011	CELULA DAF	11104	APOIO ADMINISTRATIVO	42601001	10/09/2007	53758	MICRO	CAPITALIZED	11068	13201010.00	
1	1011	CELULA DAF	11104	APOIO ADMINISTRATIVO	42601001	10/09/2007	53759	MICRO - CPU	CAPITALIZED	11088	13201010.00	1.008,16
1	1011	CELULA DAF	11105	FINANCEIRO	42601001	28/09/2007	53760	MICRO DELL - OPTIFLEX 320 - JTG5MD1	CAPITALIZED	8428	13201010.00	839,53
1	1011	CELULA DAF	11105	FINANCEIRO	42601001	28/09/2007	53761	MONITOR DE VIDEO 15 - DELL - AE157FPC	CAPITALIZED	8427	13201010.00	311,7
1	1011	CELULA DAF	11105	FINANCEIRO	42601001	28/09/2007	53762	MONITOR DE VIDEO 15 - DELL - AE157FPC	CAPITALIZED	8483	13201010.00	311,7
1	1011	CELULA DAF	11105	FINANCEIRO	42601001	28/09/2007	53763	MONITOR DE VIDEO 15 - DELL - AE157FPC	CAPITALIZED	8485	13201010.00	311,7

Este documento é cópia do original, assinado digitalmente por CAMILA APARECIDA DIAS LIMA e Tribunal de Justica do Estado de Sao Paulo, protocolado em 01/03/2019 às 20:56 , sob o número WJMJ19700053040.
Para conferir o original, acesse o site https://esaj.tjsp.jus.br/pastadigital/pg/abrirConferenciaDocumento.do, informe o processo 1002265-62.2016.8.26.0659 e código 4488B7B.

fls. 98727

1	1011	CELULA DAF	11105	FINANCEIRO	42601001	28/09/2007	53764	MONITOR DE VIDEO 15 - DELL - AE157FPC	CAPITALIZED	8530	13201010.00	311,7
1	1011	CELULA DAF	11105	FINANCEIRO	42601001	30/09/2007	53765	MONITOR DE VIDEO 17 - DELL - E178FPC	CAPITALIZED	8488	13201010.00	331
1	1011	CELULA DAF	11105	FINANCEIRO	42601001	30/09/2007	53766	MICRO DELL - OPTIFLEX 740 - 1H4ZND1	CAPITALIZED	8487	13201010.00	1.282,62
1	1011	CELULA DAF	11105	FINANCEIRO	42601001	28/09/2007	53767	MICRO DELL - OPTIFLEX 320 - 4YG5MD1	CAPITALIZED	8480	13201010.00	839,53
1	1011	CELULA DAF	11105	FINANCEIRO	42601001	28/09/2007	53768	MICRO DELL - OPTIFLEX 320 - JYG5MD1	CAPITALIZED	8482	13201010.00	839,53
1	1011	CELULA DAF	11105	FINANCEIRO	42601001	28/09/2007	53769	MICRO DELL - OPTIFLEX 320 - 28R5MD1	CAPITALIZED	8484	13201010.00	839,53
1	1011	CELULA DAF	11105	FINANCEIRO	42601001	28/09/2007	53770	MICRO DELL - OPTIFLEX 320 - J7R5MD1	CAPITALIZED	8486	13201010.00	839,53
1	1011	CELULA DAF	11106	CONTABILIDADE	42601001	28/09/2007	53771	MONITOR DE VIDEO 15 - E157FPC	CAPITALIZED	8493	13201010.00	311,7
1	1011	CELULA DAF	11106	CONTABILIDADE	42601001	28/09/2007	53772	MONITOR DE VIDEO 15 - E157FPC	CAPITALIZED	8495	13201010.00	311,7
1	1011	CELULA DAF	11106	CONTABILIDADE	42601001	30/09/2007	53773	MONITOR DE VIDEO 17 - DELL - E178FPC	CAPITALIZED	8679	13201010.00	331
1	1011	CELULA DAF	11106	CONTABILIDADE	42601001	30/09/2007	53774	MICRO - DELL - CK1ZND1	CAPITALIZED	8498	13201010.00	1.282,62
1	1011	CELULA DAF	11106	CONTABILIDADE	42601001	30/09/2007	53775	MICRO - DELL - F51ZND1	CAPITALIZED	8685	13201010.00	1.083,74
1	1011	CELULA DAF	11106	CONTABILIDADE	42601001	30/09/2007	53776	MICRO - DELL - 7612MD1	CAPITALIZED	8686	13201010.00	1.083,74
1	1011	CELULA DAF	11106	CONTABILIDADE	42601001	28/09/2007	53777	MONITOR DE VIDEO 15 - E157FPC	CAPITALIZED	8492	13201010.00	311,7
1	1011	CELULA DAF	11106	CONTABILIDADE	42601001	30/09/2007	53778	MICRO - DELL - OPTIFLEX 740 - D51CND1	CAPITALIZED	8684	13201010.00	1.083,74
1	1011	CELULA DAF	11106	CONTABILIDADE	42601001	26/07/2006	53779	MICRO - COMPAQ - ARMADA - T4000 - 17506	CAPITALIZED	828	13201010.00	2.656,84
1	1011	CELULA DAF	11107	FISCAL	42601001	28/09/2007	53780	MICRO - DELL - OPTIFLEX 320	CAPITALIZED	8431	13201010.00	839,53
1	1011	CELULA DAF	11107	FISCAL	42601001	28/09/2007	53781	MICRO - DELL - OPTIFLEX 320	CAPITALIZED	8447	13201010.00	839,53
1	1011	CELULA DAF	11107	FISCAL	42601001	28/09/2007	53782	MICRO - DELL - OPTIFLEX 320	CAPITALIZED	8426	13201010.00	839,53
1	1011	CELULA DAF	11107	FISCAL	42601001	28/09/2007	53783	MONITOR DE VIDEO 15 - E157FPC	CAPITALIZED	8425	13201010.00	311,7
1	1011	CELULA DAF	11107	FISCAL	42601001	28/09/2007	53784	MONITOR DE VIDEO 15 - E157FPC	CAPITALIZED	8430	13201010.00	311,7
1	1011	CELULA DAF	11107	FISCAL	42601001	28/09/2007	53785	MONITOR DE VIDEO 15 - E157FPC	CAPITALIZED	8481	13201010.00	311,7
1	1011	CELULA DAF	11107	FISCAL	42601001	26/07/2006	53786	IMPRESSORA MATRICIAL - EPSON - P3626 - 64	CAPITALIZED	10994	13201010.00	1.767,[illegible]
1	1011	CELULA DAF	11107	FISCAL	42601001	26/07/2006	53787	ROTEADOR - 3COM - 421026	CAPITALIZED	10995	13201010.00	8.837,76
1	1011	CELULA DAF	11108	GERENCIAMENTO DE INFORMAÇÕES	42601001	30/09/2007	53788	MONITOR DE VIDEO 17 - DELL - E178FPC	CAPITALIZED	8534	13201010.00	331
1	1011	CELULA DAF	11108	GERENCIAMENTO DE INFORMAÇÕES	42601001	30/09/2007	53789	MONITOR DE VIDEO 17 - DELL - E178FPC	CAPITALIZED	8678	13201010.00	331
1	1011	CELULA DAF	11108	GERENCIAMENTO DE INFORMAÇÕES	42601001	30/09/2007	53790	MICRO - DELL - OPTIFLEX 740 - DK1ZND1	CAPITALIZED	8532	13201010.00	1.282,62
1	1011	CELULA DAF	11108	GERENCIAMENTO DE INFORMAÇÕES	42601001	30/09/2007	53791	MICRO - DELL - OPTIFLEX 740 - 561ZND1	CAPITALIZED	8531	13201010.00	1.083,74
1	1011	CELULA DAF	11109	INFORMÁTICA	42601001	17/07/2008	53792	SERVIDOR IBM RISK	CAPITALIZED	14453	13201010.00	6.006,97
1	1011	CELULA DAF	11109	INFORMÁTICA	42601001	31/03/2009	53793	PRESTACAO DE SERV. EM IMPLEMENTACAO D	CAPITALIZED		13201010.00	297,62
1	1011	CELULA DAF	11109	INFORMÁTICA	42601001	31/03/2009	53794	ASSESSORIA NOS SISTEMAS APLICATIVOS CC 3	CAPITALIZED		13201010.00	34,5
1	1011	CELULA DAF	11109	INFORMÁTICA	42601001	31/03/2009	53795	ASSESSORIA NOS SISTEMAS APLICATIVOS CC 3	CAPITALIZED		13201010.00	422,5
1	1011	CELULA DAF	11109	INFORMÁTICA	42601001	31/03/2009	53796	COMPUTADORES E PERIFERICOS - LICENCA DE	CAPITALIZED		13201010.00	5.000,00
1	1011	CELULA DAF	11109	INFORMÁTICA	42601001	31/03/2009	53797	PRESTACAO DE SERV. EM IMPLEMENTACAO D	CAPITALIZED		13201010.00	6.102,40
1	1011	CELULA DAF	11109	INFORMÁTICA	42601001	31/03/2009	53798	VALOR REFERENTE PROVISAO FOLHA DE PAGA	CAPITALIZED		13201010.00	347,29
1	1011	CELULA DAF	11109	INFORMÁTICA	42601001	25/02/2009	53799	COMPUTADORES E PERIFERICOS - LICENCA DE	CAPITALIZED		13201010.00	5.000,00
1	1011	CELULA DAF	11109	INFORMÁTICA	42601001	27/02/2009	53800	LICENCA DE USO-COMPRA LICENÇAS BANCO (	CAPITALIZED		13201010.00	15.439,08
1	1011	CELULA DAF	11109	INFORMÁTICA	42601001	27/02/2009	53801	LICENCA DE USO-COMPRA LICENÇAS BANCO (	CAPITALIZED		13201010.00	30.000,00
1	1011	CELULA DAF	11109	INFORMÁTICA	42601001	30/11/2007	53802	TECLADO - GERTEC - TER 84	CAPITALIZED	9912	13201010.00	223,12
1	1011	CELULA DAF	11109	INFORMÁTICA	42601001	30/11/2007	53803	TECLADO PARA IMPRESSORA FISCAL - GERTEC	CAPITALIZED	9901	13201010.00	223,12
1	1011	CELULA DAF	11109	INFORMÁTICA	42601001	30/11/2007	53804	TECLADO PARA IMPRESSORA FISCAL - GERTEC	CAPITALIZED	9917	13201010.00	223,12
1	1011	CELULA DAF	11109	INFORMÁTICA	42601001	30/11/2007	53805	MONITOR DE VIDEO 14 - LG - CP14S	CAPITALIZED	9883	13201010.00	514,88
1	1011	CELULA DAF	11109	INFORMÁTICA	42601001	30/11/2007	53806	MONITOR DE VIDEO 14 - LG - CP14S	CAPITALIZED	9888	13201010.00	514,88
1	1011	CELULA DAF	11109	INFORMÁTICA	42601001	30/11/2007	53807	MONITOR DE VIDEO 15 - LG - L1553SF	CAPITALIZED	9892	13201010.00	514,88
1	1011	CELULA DAF	11109	INFORMÁTICA	42601001	30/11/2007	53808	MONITOR DE VIDEO 15 - LG - L1552SQ	CAPITALIZED	9893	13201010.00	514,88
1	1011	CELULA DAF	11109	INFORMÁTICA	42601001	30/11/2007	53809	MICRO - CELERON - 420 - ELGIN NEWERA	CAPITALIZED	9842	13201010.00	961,12
1	1011	CELULA DAF	11109	INFORMÁTICA	42601001	30/11/2007	53810	IMPRESSORA FISCAL - ELGIN - ZIM LOGER	CAPITALIZED	9858	13201010.00	1.630,46
1	1011	CELULA DAF	11109	INFORMÁTICA	42601001	30/11/2007	53811	IMPRESSORA FISCAL - ELGIN - ZIM LOGER	CAPITALIZED	9871	13201010.00	1.630,46
1	1011	CELULA DAF	11109	INFORMÁTICA	42601001	30/11/2007	53812	IMPRESSORA FISCAL - ELGIN - ZIM LOGER	CAPITALIZED	9859	13201010.00	1.630,46
1	1011	CELULA DAF	11109	INFORMÁTICA	42601001	30/11/2007	53813	IMPRESSORA - ELGIN - LOGGER	CAPITALIZED	9875	13201010.00	1.630,46
1	1011	CELULA DAF	11109	INFORMÁTICA	42601001	24/10/2007	53814	MICRO - CELERON - 420 - ELGIN NEWERA	CAPITALIZED	9690	13201010.00	961,12
1	1011	CELULA DAF	11109	INFORMÁTICA	42601001	24/10/2007	53815	MICRO - CELERON - 420 - ELGIN NEWERA	CAPITALIZED	9705	13201010.00	961,12
1	1011	CELULA DAF	11109	INFORMÁTICA	42601001	17/10/2007	53816	MICRO - DELL - OPTIFLEX 745	CAPITALIZED	8558	13201010.00	2.451,58
1	1011	CELULA DAF	11109	INFORMÁTICA	42601001	17/10/2007	53817	MICRO - DELL - OPTIFLEX 745	CAPITALIZED	8563	13201010.00	2.451,58
1	1011	CELULA DAF	11109	INFORMÁTICA	42601001	17/10/2007	53818	NOTE BOOK - DELL - PP17L - 78SKPD1	CAPITALIZED	8461	13201010.00	3.144,[illegible]
1	1011	CELULA DAF	11109	INFORMÁTICA	42601001	28/09/2007	53819	MONITOR DE VIDEO 15 - DELL - AE157FPC	CAPITALIZED	8409	13201010.00	311,7
1	1011	CELULA DAF	11109	INFORMÁTICA	42601001	28/09/2007	53820	MICRO - DELL - OPTIFLEX 320	CAPITALIZED	8516	13201010.00	839,53
1	1011	CELULA DAF	11109	INFORMÁTICA	42601001	28/09/2007	53821	MICRO - DELL - OPTIFLEX 320	CAPITALIZED	8414	13201010.00	839,53
1	1011	CELULA DAF	11109	INFORMÁTICA	42601001	30/09/2007	53822	MONITOR DE VIDEO 17 - DELL - E178FPC	CAPITALIZED	8682	13201010.00	330,6
1	1011	CELULA DAF	11109	INFORMÁTICA	42601001	30/09/2007	53823	MONITOR DE VIDEO 17 - DELL - E178FPC	CAPITALIZED	8525	13201010.00	330,6
1	1011	CELULA DAF	11109	INFORMÁTICA	42601001	30/09/2007	53824	MONITOR DE VIDEO 17 - DELL - E178FPC	CAPITALIZED	8545	13201010.00	330,6
1	1011	CELULA DAF	11109	INFORMÁTICA	42601001	30/09/2007	53825	MONITOR DE VIDEO 17 - DELL - E178FPC	CAPITALIZED	8549	13201010.00	330,6
1	1011	CELULA DAF	11109	INFORMÁTICA	42601001	30/09/2007	53826	MONITOR DE VIDEO 17 - DELL - E178FPC	CAPITALIZED	8552	13201010.00	330,6
1	1011	CELULA DAF	11109	INFORMÁTICA	42601001	30/09/2007	53827	MONITOR DE VIDEO 17 - DELL - E178FPC	CAPITALIZED	8554	13201010.00	330,6
1	1011	CELULA DAF	11109	INFORMÁTICA	42601001	30/09/2007	53828	MONITOR DE VIDEO 17 - DELL - E178FPC	CAPITALIZED	8555	13201010.00	331
1	1011	CELULA DAF	11109	INFORMÁTICA	42601001	30/09/2007	53829	MONITOR DE VIDEO 17 - DELL - E178FPC	CAPITALIZED	8449	13201010.00	331
1	1011	CELULA DAF	11109	INFORMÁTICA	42601001	30/09/2007	53830	MONITOR DE VIDEO 17 - DELL - E178FPC	CAPITALIZED	8452	13201010.00	331
1	1011	CELULA DAF	11109	INFORMÁTICA	42601001	30/09/2007	53831	MONITOR DE VIDEO 17 - DELL - E178FPC	CAPITALIZED	8456	13201010.00	331
1	1011	CELULA DAF	11109	INFORMÁTICA	42601001	30/09/2007	53832	MONITOR DE VIDEO 17 - DELL - E178FPC	CAPITALIZED	8471	13201010.00	331
1	1011	CELULA DAF	11109	INFORMÁTICA	42601001	30/09/2007	53833	MONITOR DE VIDEO 17 - DELL - E178FPC	CAPITALIZED	8688	13201010.00	331
1	1011	CELULA DAF	11109	INFORMÁTICA	42601001	30/09/2007	53834	MICRO - DELL - OPTIFLEX 740 - 4H4ZMD1	CAPITALIZED	8450	13201010.00	1.282,62
1	1011	CELULA DAF	11109	INFORMÁTICA	42601001	30/09/2007	53835	MICRO - DELL - OPTIFLEX 740 - 9H4ZMD1	CAPITALIZED	8451	13201010.00	1.282,62
1	1011	CELULA DAF	11109	INFORMÁTICA	42601001	30/09/2007	53836	MICRO - DELL - OPTIFLEX 740 - 5H4ZMD1	CAPITALIZED	8454	13201010.00	1.282,62
1	1011	CELULA DAF	11109	INFORMÁTICA	42601001	30/09/2007	53837	MICRO - DELL - OPTIFLEX 740 - 6H4ZMD1	CAPITALIZED	8455	13201010.00	1.282,62
1	1011	CELULA DAF	11109	INFORMÁTICA	42601001	30/09/2007	53838	MICRO - DELL - 8H42MD1	CAPITALIZED	8689	13201010.00	1.282,62
1	1011	CELULA DAF	11109	INFORMÁTICA	42601001	28/09/2007	53839	MICRO - DELL - OPTIFLEX 320	CAPITALIZED	8513	13201010.00	839,53
1	1011	CELULA DAF	11109	INFORMÁTICA	42601001	28/09/2007	53840	MICRO - DELL - OPTIFLEX 320	CAPITALIZED	8635	13201010.00	839,53
1	1011	CELULA DAF	11109	INFORMÁTICA	42601001	30/09/2007	53841	MICRO - DELL - 161ZMD1	CAPITALIZED	8347	13201010.00	1.083,74
1	1011	CELULA DAF	11109	INFORMÁTICA	42601001	30/09/2007	53842	MICRO - DELL - JOVYMD1	CAPITALIZED	8548	13201010.00	1.112,06
1	1011	CELULA DAF	11109	INFORMÁTICA	42601001	30/09/2007	53843	MICRO - DELL - OPTIFLEX 740	CAPITALIZED	8550	13201010.00	1.112,06
1	1011	CELULA DAF	11109	INFORMÁTICA	42601001	30/09/2007	53844	MICRO - DELL - 412YMD1	CAPITALIZED	8551	13201010.00	1.112,06
1	1011	CELULA DAF	11109	INFORMÁTICA	42601001	30/09/2007	53845	MICRO - DELL - LIVYMD1	CAPITALIZED	8559	13201010.00	1.112,06
1	1011	CELULA DAF	11109	INFORMÁTICA	42601001	28/09/2007	53846	MICRO - DELL - OPTIFLEX 320	CAPITALIZED	8410	13201010.00	839,53
1	1011	CELULA DAF	11109	INFORMÁTICA	42601001	30/09/2007	53847	MONITOR DE VIDEO 17 - DELL - E178FPC	CAPITALIZED	8547	13201010.00	330,6
1	1011	CELULA DAF	11109	INFORMÁTICA	42601001	13/09/2007	53848	TECLADO PARA IMPRESSORA FISCAL - GERTEC	CAPITALIZED	9417	13201010.00	223,12
1	1011	CELULA DAF	11109	INFORMÁTICA	42601001	13/09/2007	53849	TECLADO - GERTEC - TER 84	CAPITALIZED	9394	13201010.00	223,12
1	1011	CELULA DAF	11109	INFORMÁTICA	42601001	13/09/2007	53850	MICRO - CELERON - 420 - ELGIN NEWERA	CAPITALIZED	9182	13201010.00	961,12
1	1011	CELULA DAF	11109	INFORMÁTICA	42601001	10/09/2007	53851	MICRO - CLONE	CAPITALIZED	11637	13201010.00	1.008,16
1	1011	CELULA DAF	11109	INFORMÁTICA	42601001	13/09/2007	53852	IMPRESSORA FISCAL - ELGIN - ZIM LOGER	CAPITALIZED	9209	13201010.00	1.630,46
1	1011	CELULA DAF	11109	INFORMÁTICA	42601001	13/09/2007	53853	IMPRESSORA - ELGIN - LOGGER	CAPITALIZED	9307	13201010.00	1.630,46
1	1011	CELULA DAF	11109	INFORMÁTICA	42601001	13/09/2007	53854	IMPRESSORA FISCAL - ELGIN - ZIM LOGER	CAPITALIZED	9300	13201010.00	1.630,46
1	1002	CELULA KAMINDA MUNDI	10321	BM-4D GIRANDA SHOPI	42601001	31/12/1999	53855	GIRANDA SHOPI/EKO SHOPI (BM03/BM04)	CAPITALIZED	16564	13201013.00	244.532,78
1	1002	CELULA KAMINDA MUNDI	10420	THEATRO DI KAMINDA	42601001	31/12/1999	53856	THEATRO DE KAMINDA (BE01/BP01/BP02)	CAPITALIZED	16570	13201013.00	5.588.247,56
1	1002	CELULA KAMINDA MUNDI	10420	THEATRO DI KAMINDA	42601001	31/12/1999	53857	TEMATIZAÇÃO-THEATRO DE KAMINDA (BE01/	CAPITALIZED	1663231086	13201013.00	441.376,[illegible]
1	1002	CELULA KAMINDA MUNDI	10421	ESTACIONAMENTO	42601001	31/12/1999	53858	COBERTURA DAS CABINES NO ESTACIONAME	CAPITALIZED	16603	13201013.00	4.592,49
1	1002	CELULA KAMINDA MUNDI	10421	ESTACIONAMENTO	42601001	31/12/1999	53859	PAINEL DE CONTROLE (JUNTO ÀS CABINES)	CAPITALIZED	16604	13201013.00	3.422,[illegible]
1	1002	CELULA KAMINDA MUNDI	10422	BILHETERIA	42601001	31/12/1999	53860	TIKETEIRA (BS01)	CAPITALIZED	16578	13201013.00	246.637,[illegible]
1	1002	CELULA KAMINDA MUNDI	10422	BILHETERIA	42601001	31/12/1999	53861	ENTRAKI GRUPOS/HOPI VIP/PERDEU TAKI/SA	CAPITALIZED	16579	13201013.00	710.843,[illegible]
1	1002	CELULA KAMINDA MUNDI	10423	GUARDADERO	42601001	31/12/1999	53862	GUARDADERO/SEGURANÇA (BS03)	CAPITALIZED	16572	13201013.00	344.407,[illegible]
1	1002	CELULA KAMINDA MUNDI	10424	RENTA KARIN	42601001	31/12/1999	53863	RENTA KARRIN (BS04/BP04)	CAPITALIZED	16577	13201013.00	275.392,[illegible]
1	1002	CELULA KAMINDA MUNDI	10425	ENKONTRADERO	42601001	31/12/1999	53864	TEMATIZAÇÃO-VARANDA MUNDI (BM05/BF0	CAPITALIZED	1663028513	13201013.00	13.359,[illegible]
1	1002	CELULA KAMINDA MUNDI	10425	ENKONTRADERO	42601001	31/12/1999	53865	VARANDA MUNDI (BM05/BF04/BP09)	CAPITALIZED	16563	13201013.00	251.606,[illegible]
1	1002	CELULA KAMINDA MUNDI	10520	BE-2 CINETRION	42601001	31/12/1999	53866	CINETRION (BE02/BP03)	CAPITALIZED	16575	13201013.00	1.595.247,46
1	1002	CELULA KAMINDA MUNDI	10520	BE-2 CINETRION	42601001	31/12/1999	53867	TEMATIZAÇÃO-CINETRION (BE02/BP03)	CAPITALIZED	1663528113	13201013.00	180.280,64
1	1002	CELULA KAMINDA MUNDI	10521	BR-2 GIRANDA MUNDI	42601001	31/12/1999	53868	BASE GIRANDA (BR-02) (M³)	CAPITALIZED	16616	13201013.00	173.821,[illegible]
1	1002	CELULA KAMINDA MUNDI	10521	BR-2 GIRANDA MUNDI	42601001	31/12/1999	53869	ENTRADA DA GIRANDA MUNDI (BR02)	CAPITALIZED	16565	13201013.00	33.217,[illegible]
1	1002	CELULA KAMINDA MUNDI	10522	BR-3 LA TOUR EIFFEL	42601001	31/12/1999	53870	BASE DA TORRE (BR-03) (M³)	CAPITALIZED	16614	13201013.00	541.247,[illegible]
1	1002	CELULA KAMINDA MUNDI	10522	BR-3 LA TOUR EIFFEL	42601001	31/12/1999	53871	CASA DE OPERADOR-LA TOUR EIFFEL (BP11)	CAPITALIZED	16581	13201013.00	2.281,[illegible]
1	1002	CELULA KAMINDA MUNDI	10720	BB01 BANHEIRO 1	42601001	31/12/1999	53872	TEMATIZAÇÃO-SANITÁRIOS (BS08/BP06)	CAPITALIZED	1663328515	13201013.00	50.665,08
1	1002	CELULA KAMINDA MUNDI	10720	BB01 BANHEIRO 1	42601001	31/12/1999	53873	SANITÁRIOS (BS08/BP06)	CAPITALIZED	16573	13201013.00	593.167,[illegible]
1	1002	CELULA KAMINDA MUNDI	10721	BB02 BANHEIRO 2	42601001	31/12/1999	53874	SANITÁRIOS (BS06)	CAPITALIZED	16580	13201013.00	232.001,[illegible]
1	1002	CELULA KAMINDA MUNDI	10727	BS11 SUBESTAÇÃO	42601001	31/12/1999	53875	SUBESTAÇÃO (BS11/BP10)	CAPITALIZED	16571	13201013.00	95.150,84
1	1002	CELULA KAMINDA MUNDI	10730	KASA DI PLACA	42601001	31/12/1999	53876	BANCO (BS10)	CAPITALIZED	16566	13201013.00	263.575,[illegible]
1	1003	CELULA MISTIERI	10140	CF-1 HOPI HANGO	42601001	31/12/1999	53877	COBERTURA (JUNTO AO CF01)	CAPITALIZED	16533	13201013.00	32.509,[illegible]
1	1003	CELULA MISTIERI	10140	CF-1 HOPI HANGO	42601001	31/12/1999	53878	TEMATIZAÇÃO-HOPI HANGO (CF01)	CAPITALIZED	1662028505	13201013.00	44.262,00
1	1003	CELULA MISTIERI	10140	CF-1 HOPI HANGO	42601001	31/12/1999	53879	HOPI HANGO (CF01)	CAPITALIZED	16534	13201013.00	231.053,[illegible]
1	1003	CELULA MISTIERI	10340	CM-1 VURANG SHOPI	42601001	31/12/1999	53880	TEMATIZAÇÃO-VARUNG SHOPI (CM01)	CAPITALIZED	16619	13201013.00	42.272,70
1	1003	CELULA MISTIERI	10340	CM-1 VURANG SHOPI	42601001	31/12/1999	53881	VARUNG SHOPI (CM01)	CAPITALIZED	16532	13201013.00	139.657,[illegible]
1	1003	CELULA MISTIERI	10342	CM-5 GAROTO SHOPI	42601001	31/12/1999	53882	TEMATIZAÇÃO-SIMULAKROM SHOPI (CM03)	CAPITALIZED	16622	13201013.00	20.887,69
1	1003	CELULA MISTIERI	10342	CM-5 GAROTO SHOPI	42601001	31/12/1999	53883	SIMULAKROM SHOPI (CM03)	CAPITALIZED	16536	13201013.00	56.214,43
1	1003	CELULA MISTIERI	10540	CR-1 MONTEZUM	42601001	31/12/1999	53884	COBERTURA (JUNTO AO CR01)	CAPITALIZED	16545	13201013.00	16.073,[illegible]
1	1011	CELULA DAF	11109	INFORMÁTICA	42601001	26/07/2006	53885	SISTEMAS OPERACIONAIS & SERVIDORES / MI	CAPITALIZED		13401001.00	525,45
1	1011	CELULA DAF	11109	INFORMÁTICA	42601001	26/07/2006	53886	SISTEMAS OPERACIONAIS & SERVIDORES / MI	CAPITALIZED		13401001.00	525,45
1	1011	CELULA DAF	11109	INFORMÁTICA	42601001	26/07/2006	53887	SISTEMAS OPERACIONAIS & SERVIDORES / MI	CAPITALIZED		13401001.00	525,45
1	1011	CELULA DAF	11109	INFORMÁTICA	42601001	26/07/2006	53888	SISTEMAS OPERACIONAIS & SERVIDORES / MI	CAPITALIZED		13401001.00	525,45
1	1011	CELULA DAF	11109	INFORMÁTICA	42601001	26/07/2006	53889	SISTEMAS OPERACIONAIS & SERVIDORES / MI	CAPITALIZED		13401001.00	525,45
1	1011	CELULA DAF	11109	INFORMÁTICA	42601001	26/07/2006	53890	SISTEMAS OPERACIONAIS & SERVIDORES / MI	CAPITALIZED		13401001.00	525,45

Este documento é cópia do original, assinado digitalmente por CAMILA APARECIDA DIAS LIMA e Tribunal de Justica do Estado de São Paulo, protocolado em 01/03/2019 às 20:55, sob o número WJMJ19700053040.
Para conferir o original, acesse o site https://esaj.tjsp.jus.br/pastadigital/pg/abrirConferenciaDocumento.do, informe o processo 1002265-62.2016.8.26.0659 e código 4488B7B.

1	1011	CELULA DAF	11109	INFORMÁTICA	42601001	26/07/2006	53891	SISTEMAS OPERACIONAIS & SERVIDORES / MI	CAPITALIZED		13401001.00	525,45
1	1011	CELULA DAF	11109	INFORMÁTICA	42601001	26/07/2006	53892	SISTEMAS OPERACIONAIS & SERVIDORES / MI	CAPITALIZED		13401001.00	525,45
1	1011	CELULA DAF	11109	INFORMÁTICA	42601001	26/07/2006	53893	SISTEMAS OPERACIONAIS & SERVIDORES / MI	CAPITALIZED		13401001.00	525,45
1	1011	CELULA DAF	11109	INFORMÁTICA	42601001	26/07/2006	53894	SISTEMAS OPERACIONAIS & SERVIDORES / MI	CAPITALIZED		13401001.00	525,45
1	1011	CELULA DAF	11109	INFORMÁTICA	42601001	26/07/2006	53895	SISTEMAS OPERACIONAIS & SERVIDORES / MI	CAPITALIZED		13401001.00	525,45
1	1011	CELULA DAF	11109	INFORMÁTICA	42601001	26/07/2006	53896	SISTEMAS OPERACIONAIS & SERVIDORES / MI	CAPITALIZED		13401001.00	525,45
1	1011	CELULA DAF	11109	INFORMÁTICA	42601001	26/07/2006	53897	SISTEMAS OPERACIONAIS & SERVIDORES / MI	CAPITALIZED		13401001.00	525,45
1	1011	CELULA DAF	11109	INFORMÁTICA	42601001	26/07/2006	53898	SISTEMAS OPERACIONAIS & SERVIDORES / MI	CAPITALIZED		13401001.00	525,45
1	1011	CELULA DAF	11109	INFORMÁTICA	42601001	26/07/2006	53899	SISTEMAS OPERACIONAIS & SERVIDORES / MI	CAPITALIZED		13401001.00	525,45
1	1011	CELULA DAF	11109	INFORMÁTICA	42601001	26/07/2006	53900	SISTEMAS OPERACIONAIS & SERVIDORES / MI	CAPITALIZED		13401001.00	525,45
1	1011	CELULA DAF	11109	INFORMÁTICA	42601001	26/07/2006	53901	SISTEMAS OPERACIONAIS & SERVIDORES / MI	CAPITALIZED		13401001.00	525,45
1	1011	CELULA DAF	11109	INFORMÁTICA	42601001	26/07/2006	53902	SISTEMAS OPERACIONAIS & SERVIDORES / MI	CAPITALIZED		13401001.00	525,45
1	1011	CELULA DAF	11109	INFORMÁTICA	42601001	26/07/2006	53903	SISTEMAS OPERACIONAIS & SERVIDORES / MI	CAPITALIZED		13401001.00	525,45
1	1011	CELULA DAF	11109	INFORMÁTICA	42601001	26/07/2006	53904	SISTEMAS OPERACIONAIS & SERVIDORES / MI	CAPITALIZED		13401001.00	525,45
1	1011	CELULA DAF	11109	INFORMÁTICA	42601001	26/07/2006	53905	SISTEMAS OPERACIONAIS & SERVIDORES / MI	CAPITALIZED		13401001.00	525,45
1	1011	CELULA DAF	11109	INFORMÁTICA	42601001	26/07/2006	53906	SISTEMAS OPERACIONAIS & SERVIDORES / MI	CAPITALIZED		13401001.00	525,45
1	1011	CELULA DAF	11109	INFORMÁTICA	42601001	26/07/2006	53907	SISTEMAS OPERACIONAIS & SERVIDORES / MI	CAPITALIZED		13401001.00	525,45
1	1011	CELULA DAF	11109	INFORMÁTICA	42601001	26/07/2006	53908	SISTEMAS OPERACIONAIS & SERVIDORES / MI	CAPITALIZED		13401001.00	525,45
1	1011	CELULA DAF	11109	INFORMÁTICA	42601001	26/07/2006	53909	SISTEMAS OPERACIONAIS & SERVIDORES / MI	CAPITALIZED		13401001.00	525,45
1	1011	CELULA DAF	11109	INFORMÁTICA	42601001	26/07/2006	53910	SISTEMAS OPERACIONAIS & SERVIDORES / MI	CAPITALIZED		13401001.00	525,45
1	1011	CELULA DAF	11109	INFORMÁTICA	42601001	26/07/2006	53911	SISTEMAS OPERACIONAIS & SERVIDORES / MI	CAPITALIZED		13401001.00	525,45
1	1011	CELULA DAF	11109	INFORMÁTICA	42601001	26/07/2006	53912	SISTEMAS OPERACIONAIS & SERVIDORES / MI	CAPITALIZED		13401001.00	525,45
1	1011	CELULA DAF	11109	INFORMÁTICA	42601001	26/07/2006	53913	SISTEMAS OPERACIONAIS & SERVIDORES / MI	CAPITALIZED		13401001.00	525,45
1	1011	CELULA DAF	11109	INFORMÁTICA	42601001	26/07/2006	53914	SISTEMAS OPERACIONAIS & SERVIDORES / MI	CAPITALIZED		13401001.00	525,45
1	1011	CELULA DAF	11109	INFORMÁTICA	42601001	26/07/2006	53915	SISTEMAS OPERACIONAIS & SERVIDORES / MI	CAPITALIZED		13401001.00	525,45
1	1011	CELULA DAF	11109	INFORMÁTICA	42601001	26/07/2006	53916	SISTEMAS OPERACIONAIS & SERVIDORES / MI	CAPITALIZED		13401001.00	525,45
1	1011	CELULA DAF	11109	INFORMÁTICA	42601001	26/07/2006	53917	SISTEMAS OPERACIONAIS & SERVIDORES / MI	CAPITALIZED		13401001.00	525,45
1	1011	CELULA DAF	11109	INFORMÁTICA	42601001	26/07/2006	53918	SISTEMAS OPERACIONAIS & SERVIDORES / MI	CAPITALIZED		13401001.00	525,45
1	1011	CELULA DAF	11109	INFORMÁTICA	42601001	26/07/2006	53919	SISTEMAS OPERACIONAIS & SERVIDORES / MI	CAPITALIZED		13401001.00	525,45
1	1011	CELULA DAF	11109	INFORMÁTICA	42601001	26/07/2006	53920	SISTEMAS OPERACIONAIS & SERVIDORES / MI	CAPITALIZED		13401001.00	525,45
1	1011	CELULA DAF	11109	INFORMÁTICA	42601001	26/07/2006	53921	SISTEMAS OPERACIONAIS & SERVIDORES / MI	CAPITALIZED		13401001.00	525,45
1	1011	CELULA DAF	11109	INFORMÁTICA	42601001	26/07/2006	53922	SISTEMAS OPERACIONAIS & SERVIDORES / MI	CAPITALIZED		13401001.00	525,45
1	1011	CELULA DAF	11109	INFORMÁTICA	42601001	26/07/2006	53923	SISTEMAS OPERACIONAIS & SERVIDORES / MI	CAPITALIZED		13401001.00	525,45
1	1011	CELULA DAF	11109	INFORMÁTICA	42601001	26/07/2006	53924	SISTEMAS OPERACIONAIS & SERVIDORES / MI	CAPITALIZED		13401001.00	525,45
1	1011	CELULA DAF	11109	INFORMÁTICA	42601001	26/07/2006	53925	SISTEMAS OPERACIONAIS & SERVIDORES / MI	CAPITALIZED		13401001.00	525,45
1	1011	CELULA DAF	11109	INFORMÁTICA	42601001	26/07/2006	53926	SISTEMAS OPERACIONAIS & SERVIDORES / MI	CAPITALIZED		13401001.00	525,45
1	1011	CELULA DAF	11109	INFORMÁTICA	42601001	26/07/2006	53927	SISTEMAS OPERACIONAIS & SERVIDORES / MI	CAPITALIZED		13401001.00	525,45
1	1011	CELULA DAF	11109	INFORMÁTICA	42601001	26/07/2006	53928	SISTEMAS OPERACIONAIS & SERVIDORES / MI	CAPITALIZED		13401001.00	525,45
1	1011	CELULA DAF	11109	INFORMÁTICA	42601001	26/07/2006	53929	SISTEMAS OPERACIONAIS & SERVIDORES / MI	CAPITALIZED		13401001.00	525,45
1	1011	CELULA DAF	11109	INFORMÁTICA	42601001	26/07/2006	53930	SISTEMAS OPERACIONAIS & SERVIDORES / MI	CAPITALIZED		13401001.00	525,45
1	1011	CELULA DAF	11109	INFORMÁTICA	42601001	26/07/2006	53931	SISTEMAS OPERACIONAIS & SERVIDORES / MI	CAPITALIZED		13401001.00	525,45
1	1011	CELULA DAF	11109	INFORMÁTICA	42601001	26/07/2006	53932	SISTEMAS OPERACIONAIS & SERVIDORES / MI	CAPITALIZED		13401001.00	525,45
1	1011	CELULA DAF	11109	INFORMÁTICA	42601001	26/07/2006	53933	SISTEMAS OPERACIONAIS & SERVIDORES / MI	CAPITALIZED		13401001.00	525,45
1	1011	CELULA DAF	11109	INFORMÁTICA	42601001	26/07/2006	53934	SISTEMAS OPERACIONAIS & SERVIDORES / MI	CAPITALIZED		13401001.00	525,45
1	1011	CELULA DAF	11109	INFORMÁTICA	42601001	26/07/2006	53935	SISTEMAS OPERACIONAIS & SERVIDORES / MI	CAPITALIZED		13401001.00	525,45
1	1011	CELULA DAF	11109	INFORMÁTICA	42601001	26/07/2006	53936	SISTEMAS OPERACIONAIS & SERVIDORES / MI	CAPITALIZED		13401001.00	525,45
1	1011	CELULA DAF	11109	INFORMÁTICA	42601001	26/07/2006	53937	SISTEMAS OPERACIONAIS & SERVIDORES / MI	CAPITALIZED		13401001.00	525,45
1	1011	CELULA DAF	11109	INFORMÁTICA	42601001	26/07/2006	53938	SISTEMAS OPERACIONAIS & SERVIDORES / MI	CAPITALIZED		13401001.00	525,45
1	1011	CELULA DAF	11109	INFORMÁTICA	42601001	26/07/2006	53939	SISTEMAS OPERACIONAIS & SERVIDORES / MI	CAPITALIZED		13401001.00	525,45
1	1011	CELULA DAF	11109	INFORMÁTICA	42601001	26/07/2006	53940	SISTEMAS OPERACIONAIS & SERVIDORES / MI	CAPITALIZED		13401001.00	525,45
1	1011	CELULA DAF	11109	INFORMÁTICA	42601001	26/07/2006	53941	SISTEMAS OPERACIONAIS & SERVIDORES / MI	CAPITALIZED		13401001.00	525,45
1	1011	CELULA DAF	11109	INFORMÁTICA	42601001	26/07/2006	53942	SISTEMAS OPERACIONAIS & SERVIDORES / MI	CAPITALIZED		13401001.00	525,45
1	1011	CELULA DAF	11109	INFORMÁTICA	42601001	26/07/2006	53943	SISTEMAS OPERACIONAIS & SERVIDORES / MI	CAPITALIZED		13401001.00	525,45
1	1011	CELULA DAF	11109	INFORMÁTICA	42601001	26/07/2006	53944	SISTEMAS OPERACIONAIS & SERVIDORES / MI	CAPITALIZED		13401001.00	525,45
1	1011	CELULA DAF	11109	INFORMÁTICA	42601001	26/07/2006	53945	SISTEMAS OPERACIONAIS & SERVIDORES / MI	CAPITALIZED		13401001.00	525,45
1	1011	CELULA DAF	11109	INFORMÁTICA	42601001	26/07/2006	53946	SISTEMAS OPERACIONAIS & SERVIDORES / MI	CAPITALIZED		13401001.00	525,45
1	1011	CELULA DAF	11109	INFORMÁTICA	42601001	26/07/2006	53947	SISTEMAS OPERACIONAIS & SERVIDORES / MI	CAPITALIZED		13401001.00	525,45
1	1011	CELULA DAF	11109	INFORMÁTICA	42601001	26/07/2006	53948	SISTEMAS OPERACIONAIS & SERVIDORES / MI	CAPITALIZED		13401001.00	525,45
1	1011	CELULA DAF	11109	INFORMÁTICA	42601001	26/07/2006	53949	SISTEMAS OPERACIONAIS & SERVIDORES / MI	CAPITALIZED		13401001.00	525,45
1	1011	CELULA DAF	11109	INFORMÁTICA	42601001	26/07/2006	53950	SISTEMAS OPERACIONAIS & SERVIDORES / MI	CAPITALIZED		13401001.00	525,45
1	1011	CELULA DAF	11109	INFORMÁTICA	42601001	26/07/2006	53951	SISTEMAS OPERACIONAIS & SERVIDORES / MI	CAPITALIZED		13401001.00	525,45
1	1011	CELULA DAF	11109	INFORMÁTICA	42601001	26/07/2006	53952	SISTEMAS OPERACIONAIS & SERVIDORES / MI	CAPITALIZED		13401001.00	525,45
1	1011	CELULA DAF	11109	INFORMÁTICA	42601001	26/07/2006	53953	SISTEMAS OPERACIONAIS & SERVIDORES / MI	CAPITALIZED		13401001.00	525,45
1	1011	CELULA DAF	11109	INFORMÁTICA	42601001	26/07/2006	53954	SISTEMAS OPERACIONAIS & SERVIDORES / MI	CAPITALIZED		13401001.00	525,45
1	1011	CELULA DAF	11109	INFORMÁTICA	42601001	26/07/2006	53955	SISTEMAS OPERACIONAIS & SERVIDORES / MI	CAPITALIZED		13401001.00	525,45
1	1011	CELULA DAF	11109	INFORMÁTICA	42601001	26/07/2006	53956	SISTEMAS OPERACIONAIS & SERVIDORES / MI	CAPITALIZED		13401001.00	525,45
1	1011	CELULA DAF	11109	INFORMÁTICA	42601001	26/07/2006	53957	SISTEMAS OPERACIONAIS & SERVIDORES / MI	CAPITALIZED		13401001.00	525,45
1	1011	CELULA DAF	11109	INFORMÁTICA	42601001	26/07/2006	53958	SISTEMAS OPERACIONAIS & SERVIDORES / MI	CAPITALIZED		13401001.00	525,45
1	1011	CELULA DAF	11109	INFORMÁTICA	42601001	26/07/2006	53959	SISTEMAS OPERACIONAIS & SERVIDORES / MI	CAPITALIZED		13401001.00	525,45
1	1011	CELULA DAF	11109	INFORMÁTICA	42601001	26/07/2006	53960	SISTEMAS OPERACIONAIS & SERVIDORES / MI	CAPITALIZED		13401001.00	525,45
1	1011	CELULA DAF	11109	INFORMÁTICA	42601001	26/07/2006	53961	SISTEMAS OPERACIONAIS & SERVIDORES / MI	CAPITALIZED		13401001.00	525,45
1	1011	CELULA DAF	11109	INFORMÁTICA	42601001	26/07/2006	53962	SISTEMAS OPERACIONAIS & SERVIDORES / MI	CAPITALIZED		13401001.00	525,45
1	1011	CELULA DAF	11109	INFORMÁTICA	42601001	26/07/2006	53963	SISTEMAS OPERACIONAIS & SERVIDORES / MI	CAPITALIZED		13401001.00	525,45
1	1011	CELULA DAF	11109	INFORMÁTICA	42601001	26/07/2006	53964	SISTEMAS OPERACIONAIS & SERVIDORES / MI	CAPITALIZED		13401001.00	525,45
1	1011	CELULA DAF	11109	INFORMÁTICA	42601001	26/07/2006	53965	SISTEMAS OPERACIONAIS & SERVIDORES / MI	CAPITALIZED		13401001.00	525,45
1	1011	CELULA DAF	11109	INFORMÁTICA	42601001	26/07/2006	53966	SISTEMAS OPERACIONAIS & SERVIDORES / MI	CAPITALIZED		13401001.00	525,45
1	1011	CELULA DAF	11109	INFORMÁTICA	42601001	26/07/2006	53967	SISTEMAS OPERACIONAIS & SERVIDORES / MI	CAPITALIZED		13401001.00	525,45
1	1011	CELULA DAF	11109	INFORMÁTICA	42601001	26/07/2006	53968	SISTEMAS OPERACIONAIS & SERVIDORES / MI	CAPITALIZED		13401001.00	525,45
1	1011	CELULA DAF	11109	INFORMÁTICA	42601001	26/07/2006	53969	SISTEMAS OPERACIONAIS & SERVIDORES / MI	CAPITALIZED		13401001.00	525,45
1	1011	CELULA DAF	11109	INFORMÁTICA	42601001	26/07/2006	53970	SISTEMAS OPERACIONAIS & SERVIDORES / MI	CAPITALIZED		13401001.00	525,45
1	1011	CELULA DAF	11109	INFORMÁTICA	42601001	26/07/2006	53971	SISTEMAS OPERACIONAIS & SERVIDORES / MI	CAPITALIZED		13401001.00	525,45
1	1011	CELULA DAF	11109	INFORMÁTICA	42601001	26/07/2006	53972	SISTEMAS OPERACIONAIS & SERVIDORES / MI	CAPITALIZED		13401001.00	525,45
1	1011	CELULA DAF	11109	INFORMÁTICA	42601001	26/07/2006	53973	SISTEMAS OPERACIONAIS & SERVIDORES / MI	CAPITALIZED		13401001.00	525,45
1	1011	CELULA DAF	11109	INFORMÁTICA	42601001	26/07/2006	53974	SISTEMAS OPERACIONAIS & SERVIDORES / MI	CAPITALIZED		13401001.00	525,45
1	1011	CELULA DAF	11109	INFORMÁTICA	42601001	26/07/2006	53975	SISTEMAS OPERACIONAIS & SERVIDORES / MI	CAPITALIZED		13401001.00	525,45
1	1011	CELULA DAF	11109	INFORMÁTICA	42601001	26/07/2006	53976	SISTEMAS OPERACIONAIS & SERVIDORES / MI	CAPITALIZED		13401001.00	525,45
1	1011	CELULA DAF	11109	INFORMÁTICA	42601001	26/07/2006	53977	SISTEMAS OPERACIONAIS & SERVIDORES / MI	CAPITALIZED		13401001.00	525,45
1	1011	CELULA DAF	11109	INFORMÁTICA	42601001	26/07/2006	53978	SISTEMAS OPERACIONAIS & SERVIDORES / MI	CAPITALIZED		13401001.00	525,45
1	1011	CELULA DAF	11109	INFORMÁTICA	42601001	26/07/2006	53979	SISTEMAS OPERACIONAIS & SERVIDORES / MI	CAPITALIZED		13401001.00	525,45
1	1011	CELULA DAF	11109	INFORMÁTICA	42601001	26/07/2006	53980	SISTEMAS OPERACIONAIS & SERVIDORES / MI	CAPITALIZED		13401001.00	525,45
1	1011	CELULA DAF	11109	INFORMÁTICA	42601001	26/07/2006	53981	SISTEMAS OPERACIONAIS & SERVIDORES / MI	CAPITALIZED		13401001.00	525,45
1	1011	CELULA DAF	11109	INFORMÁTICA	42601001	26/07/2006	53982	SISTEMAS OPERACIONAIS & SERVIDORES / MI	CAPITALIZED		13401001.00	525,45
1	1011	CELULA DAF	11109	INFORMÁTICA	42601001	26/07/2006	53983	SISTEMAS OPERACIONAIS & SERVIDORES / MI	CAPITALIZED		13401001.00	525,45
1	1011	CELULA DAF	11109	INFORMÁTICA	42601001	26/07/2006	53984	SISTEMAS OPERACIONAIS & SERVIDORES / MI	CAPITALIZED		13401001.00	525,45
1	1011	CELULA DAF	11109	INFORMÁTICA	42601001	26/07/2006	53985	SISTEMAS OPERACIONAIS & SERVIDORES / MI	CAPITALIZED		13401001.00	525,45
1	1011	CELULA DAF	11109	INFORMÁTICA	42601001	26/07/2006	53986	SISTEMAS OPERACIONAIS & SERVIDORES / MI	CAPITALIZED		13401001.00	525,45
1	1011	CELULA DAF	11109	INFORMÁTICA	42601001	26/07/2006	53987	SISTEMAS OPERACIONAIS & SERVIDORES / MI	CAPITALIZED		13401001.00	525,45
1	1011	CELULA DAF	11109	INFORMÁTICA	42601001	26/07/2006	53988	SISTEMAS OPERACIONAIS & SERVIDORES / MI	CAPITALIZED		13401001.00	525,45
1	1003	CELULA MISTIERI	10540	CR-1 MONTEZUM	42601001	31/12/1999	53989	TEMATIZAÇÃO-MONTEZUM (CR01/CM04)	CAPITALIZED	16628	13201013.00	140.494,56
1	1003	CELULA MISTIERI	10540	CR-1 MONTEZUM	42601001	31/12/1999	53990	MONTEZUM (CR01/CM04)	CAPITALIZED	16544	13201013.00	2.685.808,38
1	1003	CELULA MISTIERI	10540	CR-1 MONTEZUM	42601001	31/12/1999	53991	BASE - MONTEZUM/KATAPUL/EKATOMB/CRA	CAPITALIZED	1661528500	13201013.00	1.938.881,83
1	1003	CELULA MISTIERI	10541	CR-2 VURANG	42601001	31/12/1999	53992	COBERTURA (JUNTO AO CR02)	CAPITALIZED	16530	13201013.00	28.685,11
1	1003	CELULA MISTIERI	10541	CR-2 VURANG	42601001	31/12/1999	53993	VARUNG (CR02/CM01/CP04 E 3)	CAPITALIZED	16531	13201013.00	4.720.063,31
1	1003	CELULA MISTIERI	10541	CR-2 VURANG	42601001	31/12/1999	53994	TEMATIZAÇÃO-VARUNG (CR02/CM01/CP04 E	CAPITALIZED	16618	13201013.00	596.791,77
1	1003	CELULA MISTIERI	10542	CR-4 EKATOMB	42601001	31/12/1999	53995	TEMATIZAÇÃO-SALA DE PAINÉIS-TOP SPIN/SA	CAPITALIZED	16627	13201013.00	10.070,88
1	1003	CELULA MISTIERI	10542	CR-4 EKATOMB	42601001	31/12/1999	53996	CABINE OPERADOR EKATOMB (CS04)	CAPITALIZED	16542	13201013.00	2.699,60
1	1003	CELULA MISTIERI	10542	CR-4 EKATOMB	42601001	31/12/1999	53997	SALA DE PAINÉIS-TOP SPIN/SALA PHILIPS-EKA	CAPITALIZED	16543	13201013.00	25.415,13
1	1003	CELULA MISTIERI	10543	CR-5A SIMULADOR	42601001	31/12/1999	53998	SIMULAKRON A/B (CR05A/B)	CAPITALIZED	16535	13201013.00	4.266.614,92
1	1003	CELULA MISTIERI	10543	CR-5A SIMULADOR	42601001	31/12/1999	53999	TEMATIZAÇÃO-SIMULAKRON A/B (CR05A/B)	CAPITALIZED	1662128506	13201013.00	325.748,46
1	1003	CELULA MISTIERI	10545	CR-6 VULA VIKING	42601001	31/12/1999	54000	COBERTURAS (JUNTO AO CR06)	CAPITALIZED	16540	13201013.00	12.744,1[illegible]
1	1003	CELULA MISTIERI	10545	CR-6 VULA VIKING	42601001	31/12/1999	54001	TEMATIZAÇÃO-VULA VIKING - CABINE DE OPE	CAPITALIZED	1662528509	13201013.00	4.841,47
1	1003	CELULA MISTIERI	10545	CR-6 VULA VIKING	42601001	31/12/1999	54002	VULA VIKING - CABINE DE OPERADOR/SALA D	CAPITALIZED	16539	13201013.00	5.551,48
1	1003	CELULA MISTIERI	10546	CR-7 KATAKUMB	42601001	31/12/1999	54003	TEMATIZAÇÃO-KATA KUMB (CR07)	CAPITALIZED	1662628510	13201013.00	222.553,34
1	1003	CELULA MISTIERI	10546	CR-7 KATAKUMB	42601001	31/12/1999	54004	KATA KUMB (CR07)	CAPITALIZED	16541	13201013.00	933.451,0[illegible]
1	1003	CELULA MISTIERI	10740	CB01 BANHEIROS	42601001	31/12/1999	54005	TEMATIZAÇÃO-SANITÁRIOS/SUBESTAÇÃO (CS	CAPITALIZED	1662428508	13201013.00	64.528,03
1	1003	CELULA MISTIERI	10740	CB01 BANHEIROS	42601001	31/12/1999	54006	SANITÁRIOS/SUBESTAÇÃO (CS01/CS02/CP01)	CAPITALIZED	16538	13201013.00	384.272,56
1	1003	CELULA MISTIERI	10750	CS02 ATM - SUBESTAÇÃO	42601001	31/12/1999	54007	TEMATIZAÇÃO-SUBESTAÇÃO (CS03/CP05)	CAPITALIZED	1662328507	13201013.00	37.921,10
1	1003	CELULA MISTIERI	10750	CS02 ATM - SUBESTAÇÃO	42601001	31/12/1999	54008	SUBESTAÇÃO (CS03/CP05)	CAPITALIZED	16537	13201013.00	94.131,80
1	1004	CELULA ARIBABIBA	10161	DF-2 PLACE DE LA GLACE	42601001	31/12/1999	54009	PLACE DE LA GLACE (DF02)	CAPITALIZED	16522	13201013.00	36.504,25
1	1004	CELULA ARIBABIBA	10162	DF-3 HOPI HANGO - CHEVROLET MUNDI	42601001	31/12/1999	54010	TEMATIZAÇÃO CHEVROLET MUNDI	CAPITALIZED	1661728502	13201013.00	22.379,67
1	1004	CELULA ARIBABIBA	10261	DG-2 KANJA	42601001	31/12/1999	54011	KANJA (DG01)	CAPITALIZED	16527	13201013.00	6.246,[illegible]
1	1004	CELULA ARIBABIBA	10262	DG-3 BAZUKA	42601001	31/12/1999	54012	BAZUCA/ROLA BOLA (DG08/DP06)	CAPITALIZED	16521	13201013.00	84.977,48
1	1004	CELULA ARIBABIBA	10264	DG-7 ARGOLA	42601001	31/12/1999	54013	AKIARGOLA (DG04)	CAPITALIZED	16525	13201013.00	32.276,45
1	1004	CELULA ARIBABIBA	10266	DG-9 BASKETI	42601001	31/12/1999	54014	BASKET/NALATA (DG07/DP07)	CAPITALIZED	16520	13201013.00	84.977,48
1	1004	CELULA ARIBABIBA	10267	DG-10 SAPISKA	42601001	31/12/1999	54015	SAPISKA (DG03)	CAPITALIZED	16526	13201013.00	32.276,45
1	1004	CELULA ARIBABIBA	10268	DG-11 FUTIBOLA	42601001	31/12/1999	54016	FUTIBOLA (DG05)	CAPITALIZED	16523	13201013.00	[illegible]
1	1004	CELULA ARIBABIBA	10269	DG-14 DERBY	42601001	31/12/1999	54017	JOKEI (DG06)	CAPITALIZED	16524	13201013.00	0

Este documento é cópia do original, assinado digitalmente por CAMILA APARECIDA DIAS LIMA e Tribunal de Justiça do Estado de São Paulo, protocolado em 01/03/2019 às 20:56, sob o número WJMJ19700530040.
Para conferir o original, acesse o site https://esaj.tjsp.jus.br/pastadigital/pg/abrirConferenciaDocumento.do, informe o processo 1002265-62.2016.8.26.0659 e código 4488B7B.

1	1004	CELULA ARIBABIBA	10360	DM-1 ARIBABIBA SHOPI	42601001	31/12/1999	54018	ARIBABIBA SHOPI/ATM SUBESTAÇÃO/SALA P	CAPITALIZED	16528	13201013.00	830.626,81
1	1004	CELULA ARIBABIBA	10360	DM-1 ARIBABIBA SHOPI	42601001	31/12/1999	54019	SALA DE AR CENTRAL (ANEXA AO DM01)	CAPITALIZED	16529	13201013.00	[illegible]
1	1004	CELULA ARIBABIBA	10361	DM-2 KATAPUL SHOPI	42601001	31/12/1999	54020	CATAPUL SHOPI (DM02)	CAPITALIZED	16511	13201013.00	57.982,85
1	1004	CELULA ARIBABIBA	10560	DR-1 KATAPUL	42601001	31/12/1999	54021	SALAS DE PAINÉIS / COMPRESSORES (DS08/D	CAPITALIZED	16510	13201013.00	25.491,18
1	1004	CELULA ARIBABIBA	10560	DR-1 KATAPUL	42601001	31/12/1999	54022	KATAPUL/CABINE DE OPERADOR (DR01/DS07	CAPITALIZED	16509	13201013.00	269.722,20
1	1004	CELULA ARIBABIBA	10561	DR-2 JAMBALAIA	42601001	31/12/1999	54023	COBERTURAS(JUNTO DO DR02/DS10)	CAPITALIZED	16512	13201013.00	18.599,58
1	1004	CELULA ARIBABIBA	10562	DR-3 SIMULADOR GM	42601001	31/12/1999	54024	CHEVROLET MUNDI (DR11)	CAPITALIZED	16519	13201013.00	2.025.842,53
1	1004	CELULA ARIBABIBA	10563	DR-4 PARANGOLE	42601001	31/12/1999	54025	CABINES DE OPERADORES (DS06/DS10 E 11)	CAPITALIZED	16517	13201013.00	6.844,39
1	1004	CELULA ARIBABIBA	10563	DR-4 PARANGOLE	42601001	31/12/1999	54026	CASA DE MÁQUINAS (DR04)	CAPITALIZED	16514	13201013.00	36.340,64
1	1004	CELULA ARIBABIBA	10566	DR-9 VAMBATE	42601001	31/12/1999	54027	VAMBATÊ/SALAS (DR09/DS15/DS16/DP02)	CAPITALIZED	16515	13201013.00	91.712,11
1	1004	CELULA ARIBABIBA	10567	DR-10 HADIKALI	42601001	31/12/1999	54028	HADIKALI SHOPI (DM03)	CAPITALIZED	16513	13201013.00	8.082,78
1	1004	CELULA ARIBABIBA	10567	DR-10 HADIKALI	42601001	31/12/1999	54029	BASE/ESTRUTURA (DR10)(M^3)	CAPITALIZED	16608	13201013.00	452.217,72
1	1004	CELULA ARIBABIBA	10760	DB01 BANHEIROS	42601001	31/12/1999	54030	SANITÁRIOS (DS01/DP04)	CAPITALIZED	16518	13201013.00	352.780,70
1	1004	CELULA ARIBABIBA	10765	DS02 ATM - SUBESTAÇÃO	42601001	31/12/1999	54031	SUBETAÇÃO (DS03/DP05)	CAPITALIZED	16516	13201013.00	95.150,84
1	1005	CELULA INFANTASIA	10180	EF-1 PIZZA DA VILA	42601001	31/12/1999	54032	PIZZA DA VILA (EF01)	CAPITALIZED	16557	13201013.00	146.813,98
1	1005	CELULA INFANTASIA	10181	EF-2 HOPI HANGO DA VILA	42601001	31/12/1999	54033	COBERTURAS (JUNTO AO EF02)	CAPITALIZED	16554	13201013.00	16.647,17
1	1005	CELULA INFANTASIA	10181	EF-2 HOPI HANGO DA VILA	42601001	31/12/1999	54034	HOPI HANGO DA VILA SÉSAMO (EF02/EP01)	CAPITALIZED	16553	13201013.00	260.811,51
1	1005	CELULA INFANTASIA	10182	EF-3 KAFÉ OFICINA MERCADORIAS	42601001	31/12/1999	54035	OFICINA DE ARTE (EF03)	CAPITALIZED	16550	13201013.00	24.323,09
1	1005	CELULA INFANTASIA	10182	EF-3 KAFÉ OFICINA MERCADORIAS	42601001	31/12/1999	54036	HOPIDOG (JUNTO DO EF03)	CAPITALIZED	16551	13201013.00	15.810,31
1	1005	CELULA INFANTASIA	10380	EM-1 VILA SESAMO SHOPI	42601001	31/12/1999	54037	SHOPI DA VILA SÉSAMO/SANITÁRIOS (EM01/	CAPITALIZED	16555	13201013.00	568.644,[illegible]
1	1005	CELULA INFANTASIA	10481	SHOWS - KLAP KLAP	42601001	31/12/1999	54038	COBERTURA (JUNTO AO EE02)	CAPITALIZED	16547	13201013.00	17.221,83
1	1005	CELULA INFANTASIA	10481	SHOWS - KLAP KLAP	42601001	31/12/1999	54039	KLAP KLAP (EE02/EP06/EP07)	CAPITALIZED	16546	13201013.00	621.204,62
1	1005	CELULA INFANTASIA	10580	EE-1 PARKID	42601001	31/12/1999	54040	COBERTURAS (JUNTO AO EE01-PARKID)	CAPITALIZED	16552	13201013.00	5.740,62
1	1005	CELULA INFANTASIA	10582	ER-1 KASTEL DI LENDAS	42601001	31/12/1999	54041	KASTEL DI LENDAS (ER01/EP02/EP03/EM02)	CAPITALIZED	16559	13201013.00	4.034.204,19
1	1005	CELULA INFANTASIA	10582	ER-1 KASTEL DI LENDAS	42601001	31/12/1999	54042	TEMATIZAÇÃO-KASTEL DI LENDAS (ER01/EP0	CAPITALIZED	1662928512	13201013.00	569.438,15
1	1005	CELULA INFANTASIA	10583	ER-2 GIRANDA POKOTO	42601001	31/12/1999	54043	CASAS OPERADOR-GIRANDA POKOTÓ/BUGA	CAPITALIZED	16556	13201013.00	4.562,86
1	1005	CELULA INFANTASIA	10585	ER-4 KOMBOIO	42601001	31/12/1999	54044	CABINE OPERADOR/PAINÉIS KOMBOIO (ER04	CAPITALIZED	16548	13201013.00	4.562,86
1	1005	CELULA INFANTASIA	10586	ER-5 GIRALATA	42601001	31/12/1999	54045	CABINE DE OPERADOR/SALA DE PAINÉIS-GIRA	CAPITALIZED	16558	13201013.00	4.562,86
1	1005	CELULA INFANTASIA	10587	ER-6 DISPENKITO	42601001	31/12/1999	54046	COBERTURAS (JUNTO AO ER07)	CAPITALIZED	16560	13201013.00	4.133,24
1	1005	CELULA INFANTASIA	10588	ER-8 WILLY MUNDI	42601001	31/12/1999	54047	WILLY MUNDI (ER08)	CAPITALIZED	16549	13201013.00	[illegible]
1	1005	CELULA INFANTASIA	10788	ES04 ATM - SUBESTAÇÃO	42601001	31/12/1999	54048	ATM SUBESTAÇÃO (ES04/ES05)	CAPITALIZED	16562	13201013.00	94.131,80
1	1006	CELULA APOIO	10800	GF01 SUPPORT FACILITIES	42601001	31/12/1999	54049	SUPPORT FACILITIES (SS01)	CAPITALIZED	16657	13201013.00	5.284.934,19
1	1006	CELULA APOIO	10801	GK01 CAIXA D'ÁGUA	42601001	31/12/1999	54050	CASA DE COMANDO DO POÇO ARTESIANO	CAPITALIZED	16508	13201013.00	1.176,83
1	1006	CELULA APOIO	10801	GK01 CAIXA D'ÁGUA	42601001	31/12/1999	54051	02 POÇOS ARTESIANOS	CAPITALIZED	16606	13201013.00	197.845,04
1	1006	CELULA APOIO	10801	GK01 CAIXA D'ÁGUA	42601001	31/12/1999	54052	CAIXAS DÁGUA (SS12) (M^3)	CAPITALIZED	16610	13201013.00	399.929,61
1	1006	CELULA APOIO	10801	GK01 CAIXA D'ÁGUA	42601001	31/12/1999	54053	CASA DE MÁQUINAS (SS13)	CAPITALIZED	16605	13201013.00	15.209,53
1	1006	CELULA APOIO	10802	GS01 SUBESTAÇÃO 88 KVA	42601001	31/12/1999	54054	SUBESTAÇÃO (SS-5)	CAPITALIZED	16650	13201013.00	53.815,94
1	1006	CELULA APOIO	10803	GV01 VIAS SUPPORT FACILITIES	42601001	31/12/1999	54055	COBERTURA PARA DESCANSO	CAPITALIZED	16656	13201013.00	17.315,53
1	1006	CELULA APOIO	10803	GV01 VIAS SUPPORT FACILITIES	42601001	31/12/1999	54056	PAVIMENTAÇÃO	CAPITALIZED	16658	13201013.00	1.943.967,[illegible]
1	1006	CELULA APOIO	10804	HV01 VIAS DE ACESSO AO PARQUE	42601001	31/12/1999	54057	DEMAIS BENFEITORIAS VERBA	CAPITALIZED	16647	13201013.00	2.548.419,51
1	1006	CELULA APOIO	10804	HV01 VIAS DE ACESSO AO PARQUE	42601001	31/12/1999	54058	PAVIMENTAÇÃO ASFALTICA (M^2)	CAPITALIZED	16611	13201013.00	9.044.344,60
1	1006	CELULA APOIO	10804	HV01 VIAS DE ACESSO AO PARQUE	42601001	31/12/1999	54059	PAVIMENTAÇÃO CONCRETO (M^2)	CAPITALIZED	16612	13201013.00	3.843.846,41
1	1006	CELULA APOIO	10804	HV01 VIAS DE ACESSO AO PARQUE	42601001	31/12/1999	54060	PORTARIA 4	CAPITALIZED	16648	13201013.00	5.979,55
1	1006	CELULA APOIO	10807	GF04 OMC MANUTENÇÃO	42601001	31/12/1999	54061	DEPÓSITO (SS-17)	CAPITALIZED	16653	13201013.00	4.138,88
1	1006	CELULA APOIO	10807	GF04 OMC MANUTENÇÃO	42601001	31/12/1999	54062	OFICINA (SS-18)	CAPITALIZED	16649	13201013.00	18.312,37
1	1006	CELULA APOIO	10904	SUPRIMENTOS	42601001	31/12/1999	54063	GALPÃO DE ALEGORIAS(PRÓX. AO SUPPRT FA	CAPITALIZED	16654	13201013.00	88.168,37
1	1006	CELULA APOIO	10905	COMISSARIA	42601001	31/12/1999	54064	COBERTURA PARA GLP	CAPITALIZED	16655	13201013.00	897,48
1	1006	CELULA APOIO	10908	SPO - SEGURANCA PATRIMONIAL	42601001	31/12/1999	54065	REDE DE INCÊNDIO (M)	CAPITALIZED	16613	13201013.00	704.139,00
1	1006	CELULA APOIO	10909	AMBULATÓRIO MEDICO / ENFERMARIA	42601001	31/12/1999	54066	ENFERMARIA (ES02/EP05)	CAPITALIZED	16561	13201013.00	387.083,23
1	1006	CELULA APOIO	10912	CENTRO DE TRIAGEM	42601001	31/12/1999	54067	CENTRO DE TRIAGEM(SS-2/SS-15)	CAPITALIZED	16651	13201013.00	169.295,08
1	1006	CELULA APOIO	10912	CENTRO DE TRIAGEM	42601001	31/12/1999	54068	RESÍDUOS (SS-3/SS-14)	CAPITALIZED	16652	13201013.00	143.875,42
1	1006	CELULA APOIO	10913	ETE	42601001	31/12/1999	54069	DEPÓSITO (DO IS-01)	CAPITALIZED	16505	13201013.00	1.722,03
1	1006	CELULA APOIO	10913	ETE	42601001	31/12/1999	54070	DEPÓSITO (DO IS-01)	CAPITALIZED	16506	13201013.00	1.103,27
1	1006	CELULA APOIO	10913	ETE	42601001	31/12/1999	54071	BASES PARA TANQUES (IS01/FS01) (M^3)	CAPITALIZED	16607	13201013.00	46.634,90
1	1006	CELULA APOIO	10913	ETE	42601001	31/12/1999	54072	CABINE PRIMÁRIA (DO IS-01)	CAPITALIZED	16504	13201013.00	13.688,[illegible]
1	1006	CELULA APOIO	10913	ETE	42601001	31/12/1999	54073	CASA DE BOMBAS (DO IS-01)	CAPITALIZED	16507	13201013.00	5.962,[illegible]
1	1011	CELULA DAF	10820	IA01 PRÉDIO ADMINSTRATIVO	42601001	31/12/1999	54074	CABINE PRIMÁRIA (JUNTO DO SS-11)	CAPITALIZED	16502	13201013.00	1.901,19
1	1011	CELULA DAF	10820	IA01 PRÉDIO ADMINSTRATIVO	42601001	31/12/1999	54075	ESCRITÓRIOS (SS-11)	CAPITALIZED	16503	13201013.00	142.000,00
1	1011	CELULA DAF	10822	IV01 VIAS ADMINISTRATIVO	42601001	31/12/1999	54076	GUARITA PORTARIA 1	CAPITALIZED	16501	13201013.00	2.281,43
1	1006	CELULA APOIO	11001	GERENCIA GERAL	42601001	30/11/1999	54077	TERRENO GLEBA 1 - AREA DE 670.001,12 M2 -	CAPITALIZED	16659	13201014.00	22.861.614,59
1	1006	CELULA APOIO	11001	GERENCIA GERAL	42601001	30/11/1999	54078	TERRENO GLEBA 2 - AREA DE 94.929,10 M2 -	CAPITALIZED	16660	13201014.00	2.376.521,[illegible]
1	1011	CELULA DAF	11109	INFORMÁTICA	42601001	26/07/2006	54079	SISTEMAS OPERACIONAIS & SERVIDORES / M	CAPITALIZED		13401001.00	1.576,34
1	1011	CELULA DAF	11109	INFORMÁTICA	42601001	26/07/2006	54080	SISTEMAS OPERACIONAIS & SERVIDORES / M	CAPITALIZED		13401001.00	1.576,34
1	1011	CELULA DAF	11109	INFORMÁTICA	42601001	26/07/2006	54081	SISTEMAS OPERACIONAIS & SERVIDORES / M	CAPITALIZED		13401001.00	1.576,34
1	1011	CELULA DAF	11109	INFORMÁTICA	42601001	26/07/2006	54082	SISTEMAS OPERACIONAIS & SERVIDORES / M	CAPITALIZED		13401001.00	1.576,34
1	1011	CELULA DAF	11109	INFORMÁTICA	42601001	26/07/2006	54083	SISTEMAS OPERACIONAIS & SERVIDORES / M	CAPITALIZED		13401001.00	1.576,34
1	1011	CELULA DAF	11109	INFORMÁTICA	42601001	26/07/2006	54084	SISTEMAS OPERACIONAIS & SERVIDORES / M	CAPITALIZED		13401001.00	1.576,34
1	1011	CELULA DAF	11109	INFORMÁTICA	42601001	26/07/2006	54085	SISTEMAS OPERACIONAIS & SERVIDORES / M	CAPITALIZED		13401001.00	1.576,34
1	1011	CELULA DAF	11109	INFORMÁTICA	42601001	26/07/2006	54086	SISTEMAS OPERACIONAIS & SERVIDORES / M	CAPITALIZED		13401001.00	1.576,34
1	1011	CELULA DAF	11109	INFORMÁTICA	42601001	26/07/2006	54087	SISTEMAS OPERACIONAIS & SERVIDORES / M	CAPITALIZED		13401001.00	1.576,34
1	1011	CELULA DAF	11109	INFORMÁTICA	42601001	26/07/2006	54088	SISTEMAS OPERACIONAIS & SERVIDORES / M	CAPITALIZED		13401001.00	525,45
1	1011	CELULA DAF	11109	INFORMÁTICA	42601001	26/07/2006	54089	SISTEMAS OPERACIONAIS & SERVIDORES / M	CAPITALIZED		13401001.00	525,45
1	1011	CELULA DAF	11109	INFORMÁTICA	42601001	26/07/2006	54090	SISTEMAS OPERACIONAIS & SERVIDORES / M	CAPITALIZED		13401001.00	525,45
1	1011	CELULA DAF	11109	INFORMÁTICA	42601001	26/07/2006	54091	SISTEMAS OPERACIONAIS & SERVIDORES / M	CAPITALIZED		13401001.00	525,45
1	1011	CELULA DAF	11109	INFORMÁTICA	42601001	26/07/2006	54092	SISTEMAS OPERACIONAIS & SERVIDORES / M	CAPITALIZED		13401001.00	525,45
1	1011	CELULA DAF	11109	INFORMÁTICA	42601001	26/07/2006	54093	SISTEMAS OPERACIONAIS & SERVIDORES / M	CAPITALIZED		13401001.00	525,45
1	1011	CELULA DAF	11109	INFORMÁTICA	42601001	26/07/2006	54094	SISTEMAS OPERACIONAIS & SERVIDORES / M	CAPITALIZED		13401001.00	525,45
1	1011	CELULA DAF	11109	INFORMÁTICA	42601001	26/07/2006	54095	SISTEMAS OPERACIONAIS & SERVIDORES / M	CAPITALIZED		13401001.00	525,45
1	1011	CELULA DAF	11109	INFORMÁTICA	42601001	26/07/2006	54096	SISTEMAS OPERACIONAIS & SERVIDORES / M	CAPITALIZED		13401001.00	525,45
1	1011	CELULA DAF	11109	INFORMÁTICA	42601001	26/07/2006	54097	SISTEMAS OPERACIONAIS & SERVIDORES / M	CAPITALIZED		13401001.00	525,45
1	1011	CELULA DAF	11109	INFORMÁTICA	42601001	26/07/2006	54098	SISTEMAS OPERACIONAIS & SERVIDORES / M	CAPITALIZED		13401001.00	525,45
1	1011	CELULA DAF	11109	INFORMÁTICA	42601001	26/07/2006	54099	SISTEMAS OPERACIONAIS & SERVIDORES / M	CAPITALIZED		13401001.00	525,45
1	1011	CELULA DAF	11109	INFORMÁTICA	42601001	26/07/2006	54100	SISTEMAS OPERACIONAIS & SERVIDORES / M	CAPITALIZED		13401001.00	525,45
1	1011	CELULA DAF	11109	INFORMÁTICA	42601001	26/07/2006	54101	SISTEMAS OPERACIONAIS & SERVIDORES / M	CAPITALIZED		13401001.00	525,45
1	1011	CELULA DAF	11109	INFORMÁTICA	42601001	26/07/2006	54102	SISTEMAS OPERACIONAIS & SERVIDORES / M	CAPITALIZED		13401001.00	525,45
1	1011	CELULA DAF	11109	INFORMÁTICA	42601001	26/07/2006	54103	SISTEMAS OPERACIONAIS & SERVIDORES / M	CAPITALIZED		13401001.00	525,45
1	1011	CELULA DAF	11109	INFORMÁTICA	42601001	26/07/2006	54104	SISTEMAS OPERACIONAIS & SERVIDORES / M	CAPITALIZED		13401001.00	525,45
1	1011	CELULA DAF	11109	INFORMÁTICA	42601001	26/07/2006	54105	SISTEMAS OPERACIONAIS & SERVIDORES / M	CAPITALIZED		13401001.00	525,45
1	1011	CELULA DAF	11109	INFORMÁTICA	42601001	26/07/2006	54106	SISTEMAS OPERACIONAIS & SERVIDORES / M	CAPITALIZED		13401001.00	525,45
1	1011	CELULA DAF	11109	INFORMÁTICA	42601001	26/07/2006	54107	SISTEMAS OPERACIONAIS & SERVIDORES / M	CAPITALIZED		13401001.00	525,45
1	1011	CELULA DAF	11109	INFORMÁTICA	42601001	26/07/2006	54108	SISTEMAS OPERACIONAIS & SERVIDORES / M	CAPITALIZED		13401001.00	525,45
1	1011	CELULA DAF	11109	INFORMÁTICA	42601001	26/07/2006	54109	SISTEMAS OPERACIONAIS & SERVIDORES / M	CAPITALIZED		13401001.00	525,45
1	1011	CELULA DAF	11109	INFORMÁTICA	42601001	26/07/2006	54110	SISTEMAS OPERACIONAIS & SERVIDORES / M	CAPITALIZED		13401001.00	525,45
1	1011	CELULA DAF	11109	INFORMÁTICA	42601001	26/07/2006	54111	SISTEMAS OPERACIONAIS & SERVIDORES / M	CAPITALIZED		13401001.00	525,45
1	1011	CELULA DAF	11109	INFORMÁTICA	42601001	26/07/2006	54112	SISTEMAS OPERACIONAIS & SERVIDORES / M	CAPITALIZED		13401001.00	525,45
1	1011	CELULA DAF	11109	INFORMÁTICA	42601001	26/07/2006	54113	SISTEMAS OPERACIONAIS & SERVIDORES / M	CAPITALIZED		13401001.00	525,45
1	1011	CELULA DAF	11109	INFORMÁTICA	42601001	26/07/2006	54114	SISTEMAS OPERACIONAIS & SERVIDORES / M	CAPITALIZED		13401001.00	525,45
1	1011	CELULA DAF	11109	INFORMÁTICA	42601001	26/07/2006	54115	SISTEMAS OPERACIONAIS & SERVIDORES / M	CAPITALIZED		13401001.00	525,45
1	1011	CELULA DAF	11109	INFORMÁTICA	42601001	26/07/2006	54116	SISTEMAS OPERACIONAIS & SERVIDORES / M	CAPITALIZED		13401001.00	525,45
1	1011	CELULA DAF	11109	INFORMÁTICA	42601001	26/07/2006	54117	SISTEMAS OPERACIONAIS & SERVIDORES / M	CAPITALIZED		13401001.00	525,45
1	1011	CELULA DAF	11109	INFORMÁTICA	42601001	26/07/2006	54118	SISTEMAS OPERACIONAIS & SERVIDORES / M	CAPITALIZED		13401001.00	525,45
1	1011	CELULA DAF	11109	INFORMÁTICA	42601001	26/07/2006	54119	SISTEMAS OPERACIONAIS & SERVIDORES / M	CAPITALIZED		13401001.00	525,45
1	1011	CELULA DAF	11109	INFORMÁTICA	42601001	26/07/2006	54120	SISTEMAS OPERACIONAIS & SERVIDORES / M	CAPITALIZED		13401001.00	525,45
1	1011	CELULA DAF	11109	INFORMÁTICA	42601001	26/07/2006	54121	SISTEMAS OPERACIONAIS & SERVIDORES / M	CAPITALIZED		13401001.00	525,45
1	1011	CELULA DAF	11109	INFORMÁTICA	42601001	26/07/2006	54122	SISTEMAS OPERACIONAIS & SERVIDORES / M	CAPITALIZED		13401001.00	525,45
1	1011	CELULA DAF	11109	INFORMÁTICA	42601001	26/07/2006	54123	SISTEMAS OPERACIONAIS & SERVIDORES / M	CAPITALIZED		13401001.00	525,45
1	1011	CELULA DAF	11109	INFORMÁTICA	42601001	26/07/2006	54124	SISTEMAS OPERACIONAIS & SERVIDORES / M	CAPITALIZED		13401001.00	525,45
1	1011	CELULA DAF	11109	INFORMÁTICA	42601001	26/07/2006	54125	SISTEMAS OPERACIONAIS & SERVIDORES / M	CAPITALIZED		13401001.00	525,45
1	1011	CELULA DAF	11109	INFORMÁTICA	42601001	26/07/2006	54126	SISTEMAS OPERACIONAIS & SERVIDORES / M	CAPITALIZED		13401001.00	525,45
1	1011	CELULA DAF	11109	INFORMÁTICA	42601001	26/07/2006	54127	SISTEMAS OPERACIONAIS & SERVIDORES / M	CAPITALIZED		13401001.00	525,45
1	1011	CELULA DAF	11109	INFORMÁTICA	42601001	26/07/2006	54128	SISTEMAS OPERACIONAIS & SERVIDORES / M	CAPITALIZED		13401001.00	525,45
1	1011	CELULA DAF	11109	INFORMÁTICA	42601001	26/07/2006	54129	SISTEMAS OPERACIONAIS & SERVIDORES / M	CAPITALIZED		13401001.00	525,45
1	1011	CELULA DAF	11109	INFORMÁTICA	42601001	26/07/2006	54130	SISTEMAS OPERACIONAIS & SERVIDORES / M	CAPITALIZED		13401001.00	525,45
1	1011	CELULA DAF	11109	INFORMÁTICA	42601001	26/07/2006	54131	SISTEMAS OPERACIONAIS & SERVIDORES / M	CAPITALIZED		13401001.00	525,45
1	1011	CELULA DAF	11109	INFORMÁTICA	42601001	26/07/2006	54132	SISTEMAS OPERACIONAIS & SERVIDORES / M	CAPITALIZED		13401001.00	525,45
1	1011	CELULA DAF	11109	INFORMÁTICA	42601001	26/07/2006	54133	SISTEMAS OPERACIONAIS & SERVIDORES / M	CAPITALIZED		13401001.00	525,45
1	1011	CELULA DAF	11109	INFORMÁTICA	42601001	26/07/2006	54134	SISTEMAS OPERACIONAIS & SERVIDORES / M	CAPITALIZED		13401001.00	525,45
1	1011	CELULA DAF	11109	INFORMÁTICA	42601001	26/07/2006	54135	SISTEMAS OPERACIONAIS & SERVIDORES / M	CAPITALIZED		13401001.00	525,45
1	1011	CELULA DAF	11109	INFORMÁTICA	42601001	26/07/2006	54136	SISTEMAS OPERACIONAIS & SERVIDORES / M	CAPITALIZED		13401001.00	525,45
1	1011	CELULA DAF	11109	INFORMÁTICA	42601001	26/07/2006	54137	SISTEMAS OPERACIONAIS & SERVIDORES / M	CAPITALIZED		13401001.00	525,45
1	1011	CELULA DAF	11109	INFORMÁTICA	42601001	26/07/2006	54138	SISTEMAS OPERACIONAIS & SERVIDORES / M	CAPITALIZED		13401001.00	525,45
1	1011	CELULA DAF	11109	INFORMÁTICA	42601001	26/07/2006	54139	SISTEMAS OPERACIONAIS & SERVIDORES / M	CAPITALIZED		13401001.00	525,45
1	1011	CELULA DAF	11109	INFORMÁTICA	42601001	26/07/2006	54140	SISTEMAS OPERACIONAIS & SERVIDORES / M	CAPITALIZED		13401001.00	525,45
1	1011	CELULA DAF	11109	INFORMÁTICA	42601001	26/07/2006	54141	SISTEMAS OPERACIONAIS & SERVIDORES / M	CAPITALIZED		13401001.00	525,45
1	1011	CELULA DAF	11109	INFORMÁTICA	42601001	26/07/2006	54142	SISTEMAS OPERACIONAIS & SERVIDORES / M	CAPITALIZED		13401001.00	525,45
1	1011	CELULA DAF	11109	INFORMÁTICA	42601001	26/07/2006	54143	SISTEMAS OPERACIONAIS & SERVIDORES / M	CAPITALIZED		13401001.00	525,45
1	1011	CELULA DAF	11109	INFORMÁTICA	42601001	26/07/2006	54144	SISTEMAS OPERACIONAIS & SERVIDORES / M	CAPITALIZED		13401001.00	525,45

fls. 98729

Este documento é cópia do original, assinado digitalmente por CAMILA APARECIDA DIAS LIMA e Tribunal de Justica do Estado de Sao Paulo, protocolado em 01/03/2019 às 20:56 , sob o número WJMJ19700053840.
Para conferir o original, acesse o site https://esaj.tjsp.jus.br/pastadigital/pg/abrirConferenciaDocumento.do, informe o processo 1002265-62.2016.8.26.0659 e código 4488B7B.

1	1011	CELULA DAF	11109	INFORMÁTICA	42601001	26/07/2006	54145	SISTEMAS OPERACIONAIS & SERVIDORES / MI	CAPITALIZED		13401001.00	525,45
1	1011	CELULA DAF	11109	INFORMÁTICA	42601001	26/07/2006	54146	SISTEMAS OPERACIONAIS & SERVIDORES / MI	CAPITALIZED		13401001.00	525,45
1	1011	CELULA DAF	11109	INFORMÁTICA	42601001	26/07/2006	54147	SISTEMAS OPERACIONAIS & SERVIDORES / MI	CAPITALIZED		13401001.00	525,45
1	1011	CELULA DAF	11109	INFORMÁTICA	42601001	26/07/2006	54148	SISTEMAS OPERACIONAIS & SERVIDORES / MI	CAPITALIZED		13401001.00	525,45
1	1011	CELULA DAF	11109	INFORMÁTICA	42601001	26/07/2006	54149	SISTEMAS OPERACIONAIS & SERVIDORES / MI	CAPITALIZED		13401001.00	525,45
1	1011	CELULA DAF	11109	INFORMÁTICA	42601001	26/07/2006	54150	SISTEMAS OPERACIONAIS & SERVIDORES / MI	CAPITALIZED		13401001.00	525,45
1	1011	CELULA DAF	11109	INFORMÁTICA	42601001	26/07/2006	54151	SISTEMAS OPERACIONAIS & SERVIDORES / MI	CAPITALIZED		13401001.00	525,45
1	1011	CELULA DAF	11109	INFORMÁTICA	42601001	26/07/2006	54152	SISTEMAS OPERACIONAIS & SERVIDORES / MI	CAPITALIZED		13401001.00	525,45
1	1011	CELULA DAF	11109	INFORMÁTICA	42601001	26/07/2006	54153	SISTEMAS OPERACIONAIS & SERVIDORES / MI	CAPITALIZED		13401001.00	525,45
1	1011	CELULA DAF	11109	INFORMÁTICA	42601001	26/07/2006	54154	SISTEMAS OPERACIONAIS & SERVIDORES / MI	CAPITALIZED		13401001.00	525,45
1	1011	CELULA DAF	11109	INFORMÁTICA	42601001	26/07/2006	54155	SISTEMAS OPERACIONAIS & SERVIDORES / MI	CAPITALIZED		13401001.00	525,45
1	1011	CELULA DAF	11109	INFORMÁTICA	42601001	26/07/2006	54156	SISTEMAS OPERACIONAIS & SERVIDORES / MI	CAPITALIZED		13401001.00	525,45
1	1011	CELULA DAF	11109	INFORMÁTICA	42601001	26/07/2006	54157	SISTEMAS OPERACIONAIS & SERVIDORES / MI	CAPITALIZED		13401001.00	525,45
1	1011	CELULA DAF	11109	INFORMÁTICA	42601001	30/11/1999	54158	MONITOR DE VIDEO 9 - WAYTEC - MMSV0910	CAPITALIZED	5897	13201010.00	985,23
1	1011	CELULA DAF	11109	INFORMÁTICA	42601001	30/11/1999	54159	MONITOR DE VIDEO 9 - WAYTEC - MMSV0910	CAPITALIZED	5898	13201010.00	985,23
1	1011	CELULA DAF	11109	INFORMÁTICA	42601001	30/11/1999	54160	MONITOR DE VIDEO 15 - LG - L1552SQ	CAPITALIZED	9221	13201010.00	1.136,28
1	1011	CELULA DAF	11109	INFORMÁTICA	42601001	30/11/1999	54161	MONITOR DE VIDEO 17 - LG - C17LC0	CAPITALIZED	11501	13201010.00	
1	1011	CELULA DAF	11109	INFORMÁTICA	42601001	30/11/1999	54162	MONITOR DE VIDEO 17 - DELL - E178FPC	CAPITALIZED	8453	13201010.00	1.212,94
1	1011	CELULA DAF	11109	INFORMÁTICA	42601001	30/11/1999	54163	MONITOR DE VIDEO 17 - DELL - LCD	CAPITALIZED	14468	13201010.00	1.212,94
1	1011	CELULA DAF	11109	INFORMÁTICA	42601001	30/11/1999	54164	MONITOR DE VIDEO 19 - LG - L1953HSF	CAPITALIZED	11500	13201010.00	1.262,91
1	1011	CELULA DAF	11109	INFORMÁTICA	42601001	30/11/1999	54165	SWITCH 3COM - 4210 - CE31C4	CAPITALIZED	11507	13201010.00	4.797,64
1	1011	CELULA DAF	11109	INFORMÁTICA	42601001	30/11/1999	54166	SWITCH 3COM 4500	CAPITALIZED	8703	13201010.00	4.797,64
1	1011	CELULA DAF	11109	INFORMÁTICA	42601001	30/11/1999	54167	MICRO - CELERON - 420 - ELGIN NEWERA	CAPITALIZED	9248	13201010.00	4.797,64
1	1011	CELULA DAF	11109	INFORMÁTICA	42601001	30/11/1999	54168	MICRO - ELGIN	CAPITALIZED	11495	13201010.00	
1	1011	CELULA DAF	11109	INFORMÁTICA	42601001	30/11/1999	54169	MICRO - ELGIN - NEWERA - E3SLIN	CAPITALIZED	11496	13201010.00	2.656,[illegible]
1	1011	CELULA DAF	11109	INFORMÁTICA	42601001	30/11/1999	54170	LEITOR BIOMETRICO DIGITAL - ACESS CENTRA	CAPITALIZED	14448	13201010.00	5.807,67
1	1011	CELULA DAF	11109	INFORMÁTICA	42601001	30/11/1999	54171	IMPRESSORA FISCAL - ELGIN - ZIM LOGER	CAPITALIZED	11499	13201010.00	1.767,55
1	1011	CELULA DAF	11109	INFORMÁTICA	42601001	30/11/1999	54172	IMPRESSORA - ELGIN - LOGGER	CAPITALIZED	9211	13201010.00	1.767,55
1	1011	CELULA DAF	11109	INFORMÁTICA	42601001	30/11/1999	54173	IMPRESSORA - ELGIN	CAPITALIZED	11559	13201010.00	1.767,55
1	1011	CELULA DAF	11109	INFORMÁTICA	42601001	30/11/1999	54174	IMPRESSORA - ELGIN - LOGGER	CAPITALIZED	11560	13201010.00	1.767,55
1	1011	CELULA DAF	11109	INFORMÁTICA	42601001	30/11/1999	54175	IMPRESSORA - ELGIN - LOGGER	CAPITALIZED	11561	13201010.00	1.767,55
1	1011	CELULA DAF	11109	INFORMÁTICA	42601001	30/11/1999	54176	IMPRESSORA - ELGIN - LOGGER	CAPITALIZED	11562	13201010.00	1.767,55
1	1011	CELULA DAF	11109	INFORMÁTICA	42601001	30/11/1999	54177	IMPRESSORA - ELGIN - LOGGER	CAPITALIZED	11563	13201010.00	1.767,55
1	1011	CELULA DAF	11109	INFORMÁTICA	42601001	30/11/1999	54178	IMPRESSORA - ELGIN - LOGGER	CAPITALIZED	11564	13201010.00	1.767,55
1	1011	CELULA DAF	11109	INFORMÁTICA	42601001	30/11/1999	54179	IMPRESSORA - ELGIN - LOGGER	CAPITALIZED	11565	13201010.00	1.767,55
1	1011	CELULA DAF	11109	INFORMÁTICA	42601001	30/11/1999	54180	IMPRESSORA - ELGIN - LOGGER	CAPITALIZED	11566	13201010.00	1.767,55
1	1011	CELULA DAF	11109	INFORMÁTICA	42601001	30/11/1999	54181	IMPRESSORA - ELGIN	CAPITALIZED	11593	13201010.00	1.767,55
1	1011	CELULA DAF	11109	INFORMÁTICA	42601001	30/11/1999	54182	SWITCH - 3300 FX - 2894DD8	CAPITALIZED	11494	13201010.00	2.272,[illegible]
1	1011	CELULA DAF	11109	INFORMÁTICA	42601001	30/11/1999	54183	SWITCH 3COM 12 PORTAS - HUB 500	CAPITALIZED	14421	13201010.00	2.272,[illegible]
1	1011	CELULA DAF	11109	INFORMÁTICA	42601001	30/11/1999	54184	SWITCH 3COM 12 PORTAS - HUB 500	CAPITALIZED	14427	13201010.00	2.272,[illegible]
1	1011	CELULA DAF	11109	INFORMÁTICA	42601001	30/11/1999	54185	IMPRESSORA - EPSON - FX2180	CAPITALIZED	393	13201010.00	3.030,09
1	1011	CELULA DAF	11109	INFORMÁTICA	42601001	30/11/1999	54186	SWITCH 3COM - 4210 - PC69427	CAPITALIZED	11493	13201010.00	4.797,64
1	1011	CELULA DAF	11109	INFORMÁTICA	42601001	30/11/1999	54187	SWITCH 3COM 4228G	CAPITALIZED	11503	13201010.00	4.797,64
1	1011	CELULA DAF	11109	INFORMÁTICA	42601001	30/11/1999	54188	SWITCH 3COM - 4210 - C6E068	CAPITALIZED	11506	13201010.00	4.797,64
1	1011	CELULA DAF	11109	INFORMÁTICA	42601001	30/11/1999	54189	MICRO PENTIUM 3 - 450MHZ - COMPAQ	CAPITALIZED	11512	13201010.00	3.413,86
1	1011	CELULA DAF	11109	INFORMÁTICA	42601001	30/11/1999	54190	MICRO PENTIUM 3 - 450MHZ - COMPAQ	CAPITALIZED	11513	13201010.00	3.413,86
1	1011	CELULA DAF	11109	INFORMÁTICA	42601001	30/11/1999	54191	MICRO PENTIUM 3 - 450MHZ - COMPAQ	CAPITALIZED	11514	13201010.00	3.413,86
1	1011	CELULA DAF	11109	INFORMÁTICA	42601001	30/11/1999	54192	MICRO PENTIUM 3 - 450MHZ - COMPAQ	CAPITALIZED	458	13201010.00	3.413,86
1	1011	CELULA DAF	11109	INFORMÁTICA	42601001	30/11/1999	54193	MICRO PENTIUM 3 - 450MHZ - COMPAQ	CAPITALIZED	7625	13201010.00	3.413,86
1	1011	CELULA DAF	11109	INFORMÁTICA	42601001	30/11/1999	54194	MICRO PENTIUM 3 - 450MHZ - COMPAQ	CAPITALIZED	11515	13201010.00	3.413,86
1	1011	CELULA DAF	11109	INFORMÁTICA	42601001	30/11/1999	54195	MICRO PENTIUM 3 - 450MHZ - COMPAQ	CAPITALIZED	11517	13201010.00	3.413,86
1	1011	CELULA DAF	11109	INFORMÁTICA	42601001	30/11/1999	54196	MICRO PENTIUM 3 - 450MHZ - COMPAQ	CAPITALIZED	11518	13201010.00	3.413,86
1	1011	CELULA DAF	11109	INFORMÁTICA	42601001	30/11/1999	54197	MICRO PENTIUM 3 - 450MHZ - COMPAQ	CAPITALIZED	11519	13201010.00	3.413,86
1	1011	CELULA DAF	11109	INFORMÁTICA	42601001	30/11/1999	54198	MICRO PENTIUM 3 - 450MHZ - COMPAQ	CAPITALIZED	11520	13201010.00	3.413,86
1	1011	CELULA DAF	11109	INFORMÁTICA	42601001	30/11/1999	54199	MICRO PENTIUM 3 - 450MHZ - COMPAQ	CAPITALIZED	11521	13201010.00	3.413,86
1	1011	CELULA DAF	11109	INFORMÁTICA	42601001	30/11/1999	54200	MICRO PENTIUM 3 - 450MHZ - COMPAQ	CAPITALIZED	11522	13201010.00	3.413,86
1	1011	CELULA DAF	11109	INFORMÁTICA	42601001	30/11/1999	54201	MICRO PENTIUM 3 - 450MHZ - COMPAQ	CAPITALIZED	11523	13201010.00	3.413,86
1	1011	CELULA DAF	11109	INFORMÁTICA	42601001	30/11/1999	54202	MICRO PENTIUM 3 - 450MHZ - COMPAQ	CAPITALIZED	11524	13201010.00	3.413,86
1	1011	CELULA DAF	11109	INFORMÁTICA	42601001	30/11/1999	54203	MICRO PENTIUM 3 - 450MHZ - COMPAQ	CAPITALIZED	11525	13201010.00	3.413,86
1	1011	CELULA DAF	11109	INFORMÁTICA	42601001	30/11/1999	54204	MICRO PENTIUM 3 - 450MHZ - COMPAQ	CAPITALIZED	11526	13201010.00	3.413,86
1	1011	CELULA DAF	11109	INFORMÁTICA	42601001	30/11/1999	54205	MICRO PENTIUM 3 - 450MHZ - COMPAQ	CAPITALIZED	11527	13201010.00	3.413,86
1	1011	CELULA DAF	11109	INFORMÁTICA	42601001	30/11/1999	54206	MICRO PENTIUM 3 - 450MHZ - COMPAQ	CAPITALIZED	11528	13201010.00	3.413,86
1	1011	CELULA DAF	11109	INFORMÁTICA	42601001	30/11/1999	54207	MICRO PENTIUM 3 - 450MHZ - COMPAQ	CAPITALIZED	11529	13201010.00	3.413,86
1	1011	CELULA DAF	11109	INFORMÁTICA	42601001	30/11/1999	54208	MICRO PENTIUM 3 - 450 - COMPAQ	CAPITALIZED	11549	13201010.00	3.413,86
1	1011	CELULA DAF	11109	INFORMÁTICA	42601001	30/11/1999	54209	NOTEBOOK - COMPAQ - ARMADA 1750	CAPITALIZED	8	13201010.00	7.322,[illegible]
1	1011	CELULA DAF	11109	INFORMÁTICA	42601001	30/11/1999	54210	MICRO - MACINTOSH	CAPITALIZED	7655	13201010.00	3.545,13
1	1011	CELULA DAF	11109	INFORMÁTICA	42601001	30/11/1999	54211	MONITOR DE VIDEO 9 - WAYTEC	CAPITALIZED	5899	13201010.00	985,23
1	1011	CELULA DAF	11110	RECURSOS HUMANOS	42601001	28/09/2007	54212	MONITOR DE VIDEO 15 - DELL - AE157FPC	CAPITALIZED	8672	13201010.00	311,7
1	1011	CELULA DAF	11110	RECURSOS HUMANOS	42601001	28/09/2007	54213	MONITOR DE VIDEO 15 - DELL - AE157FPC	CAPITALIZED	8502	13201010.00	311,7
1	1011	CELULA DAF	11110	RECURSOS HUMANOS	42601001	28/09/2007	54214	MONITOR DE VIDEO 15 - DELL - AE157FPC	CAPITALIZED	8503	13201010.00	311,7
1	1011	CELULA DAF	11110	RECURSOS HUMANOS	42601001	28/09/2007	54215	MONITOR DE VIDEO 15 - DELL - AE157FPC	CAPITALIZED	8507	13201010.00	311,7
1	1011	CELULA DAF	11110	RECURSOS HUMANOS	42601001	28/09/2007	54216	MONITOR DE VIDEO 15 - DELL - AE157FPC	CAPITALIZED	8510	13201010.00	311,7
1	1011	CELULA DAF	11110	RECURSOS HUMANOS	42601001	28/09/2007	54217	MONITOR DE VIDEO 17 - DELL - E178FPC	CAPITALIZED	8700	13201010.00	311,7
1	1011	CELULA DAF	11110	RECURSOS HUMANOS	42601001	28/09/2007	54218	MICRO - DELL - 7VG5MD1	CAPITALIZED	8671	13201010.00	839,53
1	1011	CELULA DAF	11110	RECURSOS HUMANOS	42601001	28/09/2007	54219	MICRO - DELL - HBR5MD1	CAPITALIZED	8501	13201010.00	839,53
1	1011	CELULA DAF	11110	RECURSOS HUMANOS	42601001	28/09/2007	54220	MICRO - DELL - 2WG5MD1	CAPITALIZED	8504	13201010.00	839,53
1	1011	CELULA DAF	11110	RECURSOS HUMANOS	42601001	28/09/2007	54221	MICRO - DELL - 3SG5MD1	CAPITALIZED	8508	13201010.00	839,53
1	1011	CELULA DAF	11110	RECURSOS HUMANOS	42601001	28/09/2007	54222	MICRO - DELL - CTG5MD1	CAPITALIZED	8509	13201010.00	839,53
1	1011	CELULA DAF	11110	RECURSOS HUMANOS	42601001	28/09/2007	54223	MICRO - DELL - GRG5MD1	CAPITALIZED	8676	13201010.00	839,53
1	1011	CELULA DAF	11110	RECURSOS HUMANOS	42601001	28/09/2007	54224	MONITOR DE VIDEO 15 - DELL - AE157FPC	CAPITALIZED	8506	13201010.00	839,53
1	1011	CELULA DAF	11111	GESTÃO DE PESSOAS	42601001	28/09/2007	54225	MICRO - DELL - OPTIFLEX 320 - 58R5MD1	CAPITALIZED	8542	13201010.00	839,53
1	1011	CELULA DAF	11111	GESTÃO DE PESSOAS	42601001	28/09/2007	54226	MICRO - DELL - OPTIFLEX 320 - BSG5MD1	CAPITALIZED	8544	13201010.00	839,53
1	1011	CELULA DAF	11111	GESTÃO DE PESSOAS	42601001	28/09/2007	54227	MICRO - DELL - OPTIFLEX 320 - GVG5MD1	CAPITALIZED	8541	13201010.00	311,7
1	1011	CELULA DAF	11111	GESTÃO DE PESSOAS	42601001	28/09/2007	54228	MONITOR DE VIDEO 15 - DELL - AE157FPC	CAPITALIZED	8582	13201010.00	311,7
1	1011	CELULA DAF	11111	GESTÃO DE PESSOAS	42601001	28/09/2007	54229	MONITOR DE VIDEO 15 - DELL - AE157FPC	CAPITALIZED	8537	13201010.00	311,7
1	1011	CELULA DAF	11111	GESTÃO DE PESSOAS	42601001	28/09/2007	54230	MONITOR DE VIDEO 15 - DELL - AE157FPC	CAPITALIZED	8539	13201010.00	311,7
1	1011	CELULA DAF	11111	GESTÃO DE PESSOAS	42601001	28/09/2007	54231	MONITOR DE VIDEO 15 - DELL - AE157FPC	CAPITALIZED	8543	13201010.00	311,7
1	1011	CELULA DAF	11111	GESTÃO DE PESSOAS	42601001	30/09/2007	54232	MICRO - DELL - OPTIFLEX 740 - C51ZMD1	CAPITALIZED	8535	13201010.00	1.083,74
1	1011	CELULA DAF	11111	GESTÃO DE PESSOAS	42601001	30/09/2007	54233	MICRO - DELL - OPTIFLEX 740 - G51YMDU	CAPITALIZED	8538	13201010.00	1.083,74
1	1011	CELULA DAF	11111	GESTÃO DE PESSOAS	42601001	28/09/2007	54234	MICRO - DELL - OPTIFLEX 320 - G6R5MD1	CAPITALIZED	8540	13201010.00	839,53
1	1011	CELULA DAF	11111	GESTÃO DE PESSOAS	42601001	30/09/2007	54235	MONITOR DE VIDEO 17 - DELL - E178FPC	CAPITALIZED	8675	13201010.00	334,46
1	1011	CELULA DAF	11111	GESTÃO DE PESSOAS	42601001	26/07/2006	54236	MONITOR DE VIDEO 14 - COMPAQ	CAPITALIZED	1256	13201010.00	1.086,68
1	1011	CELULA DAF	11111	GESTÃO DE PESSOAS	42601001	26/07/2006	54237	DESKPRO	CAPITALIZED	11042	13201010.00	5.807,67
1	1001	CELULA WILD WEST	10100	AF-1 RANGO DJANGO	42601001	31/12/1999	54238	COBERTURA (ANEXA AO AF01)	CAPITALIZED	16598	13201013.00	4.018,[illegible]
1	1001	CELULA WILD WEST	10100	AF-1 RANGO DJANGO	42601001	31/12/1999	54239	COBERTURA (JUNTO AO AFO1)	CAPITALIZED	16599	13201013.00	2.066,62
1	1001	CELULA WILD WEST	10100	AF-1 RANGO DJANGO	42601001	31/12/1999	54240	TEMATIZAÇÃO-RANGO DJANGO (AF01)	CAPITALIZED	16644	13201013.00	35.807,46
1	1001	CELULA WILD WEST	10100	AF-1 RANGO DJANGO	42601001	31/12/1999	54241	RANGO DJANGO (AF01)	CAPITALIZED	16597	13201013.00	163.209,24
1	1001	CELULA WILD WEST	10101	AF-2 RIO BRAVO SNACKS	42601001	31/12/1999	54242	TEMATIZAÇÃO-SNACKS RIO BRAVO/RIO BRAV	CAPITALIZED	1663928117	13201013.00	62.227,00
1	1001	CELULA WILD WEST	10101	AF-2 RIO BRAVO SNACKS	42601001	31/12/1999	54243	SNACKS RIO BRAVO/RIO BRAVO SHOPI (AF02/	CAPITALIZED	16590	13201013.00	145.208,[illegible]
1	1001	CELULA WILD WEST	10102	AF-3 KID SPLASH SNACKS	42601001	31/12/1999	54244	SNACKS CHOCOWEST (AF03)	CAPITALIZED	16583	13201013.00	54.434,[illegible]
1	1001	CELULA WILD WEST	10103	AE-2 SALLON	42601001	31/12/1999	54245	TEMATIZAÇÃO-SALOON SHOW (AE02/AP01)	CAPITALIZED	1664028118	13201013.00	180.280,64
1	1001	CELULA WILD WEST	10103	AE-2 SALLON	42601001	31/12/1999	54246	SALOON SHOW (AE02/AP01)	CAPITALIZED	16592	13201013.00	991.587,47
1	1001	CELULA WILD WEST	10104	AF-4 CHOCO WEST	42601001	31/12/1999	54247	TEMATIZAÇÃO-CHOCOWEST SHOPI (AM05)/(	CAPITALIZED	1663728115	13201013.00	28.844,00
1	1001	CELULA WILD WEST	10104	AF-4 CHOCO WEST	42601001	31/12/1999	54248	CHOCOWEST SHOPI (AM05)	CAPITALIZED	16582	13201013.00	130.745,[illegible]
1	1001	CELULA WILD WEST	10200	AG-1 NAMUSKITA	42601001	31/12/1999	54249	TEMATIZAÇÃO-NAMUSKITA (AG01/AP07)	CAPITALIZED	16643	13201013.00	52.903,[illegible]
1	1001	CELULA WILD WEST	10200	AG-1 NAMUSKITA	42601001	31/12/1999	54250	NAMUSKITA (AG01/AP07)	CAPITALIZED	16595	13201013.00	191.831,[illegible]
1	1001	CELULA WILD WEST	10300	AM-1 WILD WEST SHOPI	42601001	31/12/1999	54251	TEMATIZAÇÃO-WILD WEST SHOPI (AM01)	CAPITALIZED	16641	13201013.00	30.088,[illegible]
1	1001	CELULA WILD WEST	10300	AM-1 WILD WEST SHOPI	42601001	31/12/1999	54252	WILD WEST SHOPI (AM01)	CAPITALIZED	16593	13201013.00	155.702,27
1	1001	CELULA WILD WEST	10301	AM-2 TIROLESA SHOPI	42601001	31/12/1999	54253	DEPÓSITO (AM-02)	CAPITALIZED	16596	13201013.00	13.263,93
1	1001	CELULA WILD WEST	10500	AE-1 MINA DEL JOE	42601001	31/12/1999	54254	TEMATIZAÇÃO-LA MINA DEL JOE SACRAMENT	CAPITALIZED	16642	13201013.00	99.838,[illegible]
1	1001	CELULA WILD WEST	10500	AE-1 MINA DEL JOE	42601001	31/12/1999	54255	LA MINA DEL JOE SACRAMENTO (AE01/AG02	CAPITALIZED	16594	13201013.00	508.448,08
1	1001	CELULA WILD WEST	10501	AR-1 RIO BRAVO	42601001	31/12/1999	54256	TANQUE DO RIO BRAVO (AR01)/CASTELO DI L	CAPITALIZED	16609	13201013.00	1.917.683,67
1	1001	CELULA WILD WEST	10501	AR-1 RIO BRAVO	42601001	31/12/1999	54257	TRATAMENTO RIO BRAVO (AS04)	CAPITALIZED	16587	13201013.00	84.641,05
1	1001	CELULA WILD WEST	10501	AR-1 RIO BRAVO	42601001	31/12/1999	54258	RIO BRAVO (AR01)	CAPITALIZED	16588	13201013.00	90.382,60
1	1001	CELULA WILD WEST	10501	AR-1 RIO BRAVO	42601001	31/12/1999	54259	CABINE OPERADOR RIO BRAVO (AS08)	CAPITALIZED	16589	13201013.00	2.281,43
1	1001	CELULA WILD WEST	10502	AR-3 GHOST HOTEL	42601001	31/12/1999	54260	COBERTURA (JUNTO AO AR03)	CAPITALIZED	16602	13201013.00	60.753,60
1	1001	CELULA WILD WEST	10502	AR-3 GHOST HOTEL	42601001	31/12/1999	54261	TEMATIZAÇÃO-GHOST HOTEL (AR03/AM03/A	CAPITALIZED	16645	13201013.00	279.745,[illegible]
1	1001	CELULA WILD WEST	10502	AR-3 GHOST HOTEL	42601001	31/12/1999	54262	TEMATIZAÇÃO-COBERTURA (JUNTO AO AR03	CAPITALIZED	16646	13201013.00	24.866,[illegible]
1	1001	CELULA WILD WEST	10502	AR-3 GHOST HOTEL	42601001	31/12/1999	54263	GHOST HOTEL (AR03/AM03/AP03/4/5)	CAPITALIZED	16601	13201013.00	1.650.632,67
1	1001	CELULA WILD WEST	10503	AR-5 CRAZY WAGON	42601001	31/12/1999	54264	COBERTURAS (JUNTO AO AR05)	CAPITALIZED	16585	13201013.00	1.722,18
1	1001	CELULA WILD WEST	10503	AR-5 CRAZY WAGON	42601001	31/12/1999	54265	TEMATIZAÇÃO-CABINE OPERADOR/PAINÉIS C	CAPITALIZED	1663828116	13201013.00	5.172,[illegible]
1	1001	CELULA WILD WEST	10503	AR-5 CRAZY WAGON	42601001	31/12/1999	54266	CABINE OPERADOR/PAINÉIS CRAZY WAGON (	CAPITALIZED	16584	13201013.00	6.083,[illegible]
1	1001	CELULA WILD WEST	10700	AB01 BANHEIROS	42601001	31/12/1999	54267	SANITÁRIOS (AS01)	CAPITALIZED	16591	13201013.00	322.553,[illegible]
1	1001	CELULA WILD WEST	10706	AS02 ATM - SUBESTAÇÃO	42601001	31/12/1999	54268	SUBESTAÇÃO (AS03/AS07)	CAPITALIZED	16586	13201013.00	211.625,[illegible]
1	1001	CELULA WILD WEST	10709	AV01 VIAS ACESSO	42601001	31/12/1999	54269	GARIMPO (AG03)	CAPITALIZED	16600	13201013.00	3.650,[illegible]
1	1002	CELULA KAMINDA MUNDI	10120	BF-1 EURO RESTAURANDI	42601001	31/12/1999	54270	TEMATIZAÇÃO-EURO RESTAURANDI (BF01/BF	CAPITALIZED	1663628114	13201013.00	125.574,[illegible]
1	1002	CELULA KAMINDA MUNDI	10120	BF-1 EURO RESTAURANDI	42601001	31/12/1999	54271	EURO RESTAURANDI (BF01/BP05/BS13/14/15	CAPITALIZED	16576	13201013.00	1.180.760,74

Este documento é cópia do original, assinado digitalmente por CAMILA APARECIDA DIAS LIMA e Tribunal de Justica do Estado de Sao Paulo, protocolado em 01/03/2019 às 20:56, sob o número WVIN19700053040.
Para conferir o original, acesse o site https://esaj.tjsp.jus.br/pastadigital/pg/abrirConferenciaDocumento.do, informe o processo 1002265-62.2016.8.26.0659 e código 4488B7B.

1	1002	CELULA KAMINDA MUNDI	10121	BF-2 HOPI HANGO	42601001	31/12/1999	54272	COBERTURA (JUNTO AO BF02)	CAPITALIZED	16568	13201013.00	2.411,06
1	1002	CELULA KAMINDA MUNDI	10121	BF-2 HOPI HANGO	42601001	31/12/1999	54273	HOPI HANGO (BF02)	CAPITALIZED	16569	13201013.00	213.603,13
1	1002	CELULA KAMINDA MUNDI	10220	BG-1 ELEKTRON	42601001	31/12/1999	54274	ELEKTRON/PLACE DE LA GLACE (BG01/BF03/B	CAPITALIZED	16567	13201013.00	829.725,03
1	1002	CELULA KAMINDA MUNDI	10320	BM-2 HOPI HARI SHOPI	42601001	31/12/1999	54275	TEMATIZAÇÃO-HOPI SHOPI (BM02)	CAPITALIZED	1663428112	13201013.00	121.098,85
1	1002	CELULA KAMINDA MUNDI	10320	BM-2 HOPI HARI SHOPI	42601001	31/12/1999	54276	HOPI SHOPI (BM02)	CAPITALIZED	16574	13201013.00	622.012,70
1	1002	CELULA KAMINDA MUNDI	10321	BM-4D GIRANDA SHOPI	42601001	31/12/1999	54277	TEMATIZAÇÃO-GIRANDA SHOPI/EKO SHOPI (E	CAPITALIZED	16631	13201013.00	85.428,16
1	1011	CELULA DAF	11109	INFORMÁTICA	42601001	26/07/2006	54278	APLICATIVOS E UTILITÁRIOS / F-SECURE / ANT	CAPITALIZED		13401001.00	183,91
1	1011	CELULA DAF	11109	INFORMÁTICA	42601001	26/07/2006	54279	APLICATIVOS E UTILITÁRIOS / F-SECURE / ANT	CAPITALIZED		13401001.00	183,91
1	1011	CELULA DAF	11109	INFORMÁTICA	42601001	26/07/2006	54280	APLICATIVOS E UTILITÁRIOS / F-SECURE / ANT	CAPITALIZED		13401001.00	183,91
1	1011	CELULA DAF	11109	INFORMÁTICA	42601001	26/07/2006	54281	APLICATIVOS E UTILITÁRIOS / F-SECURE / ANT	CAPITALIZED		13401001.00	183,91
1	1011	CELULA DAF	11109	INFORMÁTICA	42601001	26/07/2006	54282	APLICATIVOS E UTILITÁRIOS / F-SECURE / ANT	CAPITALIZED		13401001.00	183,91
1	1011	CELULA DAF	11109	INFORMÁTICA	42601001	26/07/2006	54283	APLICATIVOS E UTILITÁRIOS / F-SECURE / ANT	CAPITALIZED		13401001.00	183,91
1	1011	CELULA DAF	11109	INFORMÁTICA	42601001	26/07/2006	54284	APLICATIVOS E UTILITÁRIOS / F-SECURE / ANT	CAPITALIZED		13401001.00	183,91
1	1011	CELULA DAF	11109	INFORMÁTICA	42601001	26/07/2006	54285	APLICATIVOS E UTILITÁRIOS / F-SECURE / ANT	CAPITALIZED		13401001.00	183,91
1	1011	CELULA DAF	11109	INFORMÁTICA	42601001	26/07/2006	54286	APLICATIVOS E UTILITÁRIOS / F-SECURE / ANT	CAPITALIZED		13401001.00	183,91
1	1011	CELULA DAF	11109	INFORMÁTICA	42601001	26/07/2006	54287	APLICATIVOS E UTILITÁRIOS / F-SECURE / ANT	CAPITALIZED		13401001.00	183,91
1	1011	CELULA DAF	11109	INFORMÁTICA	42601001	26/07/2006	54288	APLICATIVOS E UTILITÁRIOS / F-SECURE / ANT	CAPITALIZED		13401001.00	183,91
1	1011	CELULA DAF	11109	INFORMÁTICA	42601001	26/07/2006	54289	APLICATIVOS E UTILITÁRIOS / F-SECURE / ANT	CAPITALIZED		13401001.00	183,91
1	1011	CELULA DAF	11109	INFORMÁTICA	42601001	26/07/2006	54290	APLICATIVOS E UTILITÁRIOS / F-SECURE / ANT	CAPITALIZED		13401001.00	183,91
1	1011	CELULA DAF	11109	INFORMÁTICA	42601001	26/07/2006	54291	APLICATIVOS E UTILITÁRIOS / F-SECURE / ANT	CAPITALIZED		13401001.00	183,91
1	1011	CELULA DAF	11109	INFORMÁTICA	42601001	26/07/2006	54292	APLICATIVOS E UTILITÁRIOS / F-SECURE / ANT	CAPITALIZED		13401001.00	183,91
1	1011	CELULA DAF	11109	INFORMÁTICA	42601001	26/07/2006	54293	APLICATIVOS E UTILITÁRIOS / F-SECURE / ANT	CAPITALIZED		13401001.00	183,91
1	1011	CELULA DAF	11109	INFORMÁTICA	42601001	26/07/2006	54294	APLICATIVOS E UTILITÁRIOS / F-SECURE / ANT	CAPITALIZED		13401001.00	183,91
1	1011	CELULA DAF	11109	INFORMÁTICA	42601001	26/07/2006	54295	APLICATIVOS E UTILITÁRIOS / F-SECURE / ANT	CAPITALIZED		13401001.00	183,91
1	1011	CELULA DAF	11109	INFORMÁTICA	42601001	26/07/2006	54296	APLICATIVOS E UTILITÁRIOS / F-SECURE / ANT	CAPITALIZED		13401001.00	183,91
1	1011	CELULA DAF	11109	INFORMÁTICA	42601001	26/07/2006	54297	APLICATIVOS E UTILITÁRIOS / F-SECURE / ANT	CAPITALIZED		13401001.00	183,91
1	1011	CELULA DAF	11109	INFORMÁTICA	42601001	26/07/2006	54298	APLICATIVOS E UTILITÁRIOS / F-SECURE / ANT	CAPITALIZED		13401001.00	183,91
1	1011	CELULA DAF	11109	INFORMÁTICA	42601001	26/07/2006	54299	APLICATIVOS E UTILITÁRIOS / F-SECURE / ANT	CAPITALIZED		13401001.00	183,91
1	1011	CELULA DAF	11109	INFORMÁTICA	42601001	26/07/2006	54300	APLICATIVOS E UTILITÁRIOS / F-SECURE / ANT	CAPITALIZED		13401001.00	183,91
1	1011	CELULA DAF	11109	INFORMÁTICA	42601001	26/07/2006	54301	APLICATIVOS E UTILITÁRIOS / F-SECURE / ANT	CAPITALIZED		13401001.00	183,91
1	1011	CELULA DAF	11109	INFORMÁTICA	42601001	26/07/2006	54302	APLICATIVOS E UTILITÁRIOS / F-SECURE / ANT	CAPITALIZED		13401001.00	183,91
1	1011	CELULA DAF	11109	INFORMÁTICA	42601001	26/07/2006	54303	APLICATIVOS E UTILITÁRIOS / F-SECURE / ANT	CAPITALIZED		13401001.00	183,91
1	1011	CELULA DAF	11109	INFORMÁTICA	42601001	26/07/2006	54304	APLICATIVOS E UTILITÁRIOS / F-SECURE / ANT	CAPITALIZED		13401001.00	183,91
1	1011	CELULA DAF	11109	INFORMÁTICA	42601001	26/07/2006	54305	APLICATIVOS E UTILITÁRIOS / F-SECURE / ANT	CAPITALIZED		13401001.00	183,91
1	1011	CELULA DAF	11109	INFORMÁTICA	42601001	26/07/2006	54306	APLICATIVOS E UTILITÁRIOS / F-SECURE / ANT	CAPITALIZED		13401001.00	183,91
1	1011	CELULA DAF	11109	INFORMÁTICA	42601001	26/07/2006	54307	APLICATIVOS E UTILITÁRIOS / F-SECURE / ANT	CAPITALIZED		13401001.00	183,91
1	1011	CELULA DAF	11109	INFORMÁTICA	42601001	26/07/2006	54308	APLICATIVOS E UTILITÁRIOS / F-SECURE / ANT	CAPITALIZED		13401001.00	183,91
1	1011	CELULA DAF	11109	INFORMÁTICA	42601001	26/07/2006	54309	APLICATIVOS E UTILITÁRIOS / F-SECURE / ANT	CAPITALIZED		13401001.00	183,91
1	1011	CELULA DAF	11109	INFORMÁTICA	42601001	26/07/2006	54310	APLICATIVOS E UTILITÁRIOS / F-SECURE / ANT	CAPITALIZED		13401001.00	183,91
1	1011	CELULA DAF	11109	INFORMÁTICA	42601001	26/07/2006	54311	APLICATIVOS E UTILITÁRIOS / F-SECURE / ANT	CAPITALIZED		13401001.00	183,91
1	1011	CELULA DAF	11109	INFORMÁTICA	42601001	26/07/2006	54312	APLICATIVOS E UTILITÁRIOS / F-SECURE / ANT	CAPITALIZED		13401001.00	183,91
1	1011	CELULA DAF	11109	INFORMÁTICA	42601001	26/07/2006	54313	APLICATIVOS E UTILITÁRIOS / F-SECURE / ANT	CAPITALIZED		13401001.00	183,91
1	1011	CELULA DAF	11109	INFORMÁTICA	42601001	26/07/2006	54314	APLICATIVOS E UTILITÁRIOS / F-SECURE / ANT	CAPITALIZED		13401001.00	183,91
1	1011	CELULA DAF	11109	INFORMÁTICA	42601001	26/07/2006	54315	APLICATIVOS E UTILITÁRIOS / F-SECURE / ANT	CAPITALIZED		13401001.00	183,91
1	1011	CELULA DAF	11109	INFORMÁTICA	42601001	26/07/2006	54316	APLICATIVOS E UTILITÁRIOS / F-SECURE / ANT	CAPITALIZED		13401001.00	183,91
1	1011	CELULA DAF	11109	INFORMÁTICA	42601001	26/07/2006	54317	APLICATIVOS E UTILITÁRIOS / F-SECURE / ANT	CAPITALIZED		13401001.00	183,91
1	1011	CELULA DAF	11109	INFORMÁTICA	42601001	26/07/2006	54318	APLICATIVOS E UTILITÁRIOS / F-SECURE / ANT	CAPITALIZED		13401001.00	183,91
1	1011	CELULA DAF	11109	INFORMÁTICA	42601001	26/07/2006	54319	APLICATIVOS E UTILITÁRIOS / F-SECURE / ANT	CAPITALIZED		13401001.00	183,91
1	1011	CELULA DAF	11109	INFORMÁTICA	42601001	26/07/2006	54320	APLICATIVOS E UTILITÁRIOS / F-SECURE / ANT	CAPITALIZED		13401001.00	183,91
1	1011	CELULA DAF	11109	INFORMÁTICA	42601001	26/07/2006	54321	APLICATIVOS E UTILITÁRIOS / F-SECURE / ANT	CAPITALIZED		13401001.00	183,91
1	1011	CELULA DAF	11109	INFORMÁTICA	42601001	26/07/2006	54322	APLICATIVOS E UTILITÁRIOS / F-SECURE / ANT	CAPITALIZED		13401001.00	183,91
1	1011	CELULA DAF	11109	INFORMÁTICA	42601001	26/07/2006	54323	APLICATIVOS E UTILITÁRIOS / F-SECURE / ANT	CAPITALIZED		13401001.00	183,91
1	1011	CELULA DAF	11109	INFORMÁTICA	42601001	26/07/2006	54324	APLICATIVOS E UTILITÁRIOS / F-SECURE / ANT	CAPITALIZED		13401001.00	183,91
1	1011	CELULA DAF	11109	INFORMÁTICA	42601001	26/07/2006	54325	APLICATIVOS E UTILITÁRIOS / F-SECURE / ANT	CAPITALIZED		13401001.00	183,91
1	1011	CELULA DAF	11109	INFORMÁTICA	42601001	26/07/2006	54326	APLICATIVOS E UTILITÁRIOS / F-SECURE / ANT	CAPITALIZED		13401001.00	183,91
1	1011	CELULA DAF	11109	INFORMÁTICA	42601001	26/07/2006	54327	APLICATIVOS E UTILITÁRIOS / F-SECURE / ANT	CAPITALIZED		13401001.00	183,91
1	1011	CELULA DAF	11109	INFORMÁTICA	42601001	26/07/2006	54328	APLICATIVOS E UTILITÁRIOS / F-SECURE / ANT	CAPITALIZED		13401001.00	183,91
1	1011	CELULA DAF	11109	INFORMÁTICA	42601001	26/07/2006	54329	APLICATIVOS E UTILITÁRIOS / F-SECURE / ANT	CAPITALIZED		13401001.00	183,91
1	1011	CELULA DAF	11109	INFORMÁTICA	42601001	26/07/2006	54330	APLICATIVOS E UTILITÁRIOS / F-SECURE / ANT	CAPITALIZED		13401001.00	183,91
1	1011	CELULA DAF	11109	INFORMÁTICA	42601001	26/07/2006	54331	APLICATIVOS E UTILITÁRIOS / F-SECURE / ANT	CAPITALIZED		13401001.00	183,91
1	1011	CELULA DAF	11109	INFORMÁTICA	42601001	26/07/2006	54332	APLICATIVOS E UTILITÁRIOS / F-SECURE / ANT	CAPITALIZED		13401001.00	183,91
1	1011	CELULA DAF	11109	INFORMÁTICA	42601001	26/07/2006	54333	APLICATIVOS E UTILITÁRIOS / F-SECURE / ANT	CAPITALIZED		13401001.00	183,91
1	1011	CELULA DAF	11109	INFORMÁTICA	42601001	26/07/2006	54334	APLICATIVOS E UTILITÁRIOS / F-SECURE / ANT	CAPITALIZED		13401001.00	183,91
1	1011	CELULA DAF	11109	INFORMÁTICA	42601001	26/07/2006	54335	APLICATIVOS E UTILITÁRIOS / F-SECURE / ANT	CAPITALIZED		13401001.00	183,91
1	1011	CELULA DAF	11109	INFORMÁTICA	42601001	26/07/2006	54336	APLICATIVOS E UTILITÁRIOS / F-SECURE / ANT	CAPITALIZED		13401001.00	183,91
1	1011	CELULA DAF	11109	INFORMÁTICA	42601001	26/07/2006	54337	APLICATIVOS E UTILITÁRIOS / F-SECURE / ANT	CAPITALIZED		13401001.00	183,91
1	1011	CELULA DAF	11109	INFORMÁTICA	42601001	26/07/2006	54338	APLICATIVOS E UTILITÁRIOS / F-SECURE / ANT	CAPITALIZED		13401001.00	183,91
1	1011	CELULA DAF	11109	INFORMÁTICA	42601001	26/07/2006	54339	APLICATIVOS E UTILITÁRIOS / F-SECURE / ANT	CAPITALIZED		13401001.00	183,91
1	1011	CELULA DAF	11109	INFORMÁTICA	42601001	26/07/2006	54340	APLICATIVOS E UTILITÁRIOS / F-SECURE / ANT	CAPITALIZED		13401001.00	183,91
1	1011	CELULA DAF	11109	INFORMÁTICA	42601001	26/07/2006	54341	APLICATIVOS E UTILITÁRIOS / F-SECURE / ANT	CAPITALIZED		13401001.00	183,91
1	1011	CELULA DAF	11109	INFORMÁTICA	42601001	26/07/2006	54342	APLICATIVOS E UTILITÁRIOS / F-SECURE / ANT	CAPITALIZED		13401001.00	183,91
1	1011	CELULA DAF	11109	INFORMÁTICA	42601001	26/07/2006	54343	APLICATIVOS E UTILITÁRIOS / F-SECURE / ANT	CAPITALIZED		13401001.00	183,91
1	1011	CELULA DAF	11109	INFORMÁTICA	42601001	26/07/2006	54344	APLICATIVOS E UTILITÁRIOS / F-SECURE / ANT	CAPITALIZED		13401001.00	183,91
1	1011	CELULA DAF	11109	INFORMÁTICA	42601001	26/07/2006	54345	APLICATIVOS E UTILITÁRIOS / F-SECURE / ANT	CAPITALIZED		13401001.00	183,91
1	1011	CELULA DAF	11109	INFORMÁTICA	42601001	26/07/2006	54346	APLICATIVOS E UTILITÁRIOS / F-SECURE / ANT	CAPITALIZED		13401001.00	183,91
1	1011	CELULA DAF	11109	INFORMÁTICA	42601001	26/07/2006	54347	APLICATIVOS E UTILITÁRIOS / F-SECURE / ANT	CAPITALIZED		13401001.00	183,91
1	1011	CELULA DAF	11109	INFORMÁTICA	42601001	26/07/2006	54348	APLICATIVOS E UTILITÁRIOS / F-SECURE / ANT	CAPITALIZED		13401001.00	183,91
1	1011	CELULA DAF	11109	INFORMÁTICA	42601001	26/07/2006	54349	APLICATIVOS E UTILITÁRIOS / F-SECURE / ANT	CAPITALIZED		13401001.00	183,91
1	1011	CELULA DAF	11109	INFORMÁTICA	42601001	26/07/2006	54350	APLICATIVOS E UTILITÁRIOS / F-SECURE / ANT	CAPITALIZED		13401001.00	183,91
1	1011	CELULA DAF	11109	INFORMÁTICA	42601001	26/07/2006	54351	APLICATIVOS E UTILITÁRIOS / F-SECURE / ANT	CAPITALIZED		13401001.00	183,91
1	1011	CELULA DAF	11109	INFORMÁTICA	42601001	26/07/2006	54352	APLICATIVOS E UTILITÁRIOS / F-SECURE / ANT	CAPITALIZED		13401001.00	183,91
1	1011	CELULA DAF	11109	INFORMÁTICA	42601001	26/07/2006	54353	APLICATIVOS E UTILITÁRIOS / F-SECURE / ANT	CAPITALIZED		13401001.00	183,91
1	1011	CELULA DAF	11109	INFORMÁTICA	42601001	26/07/2006	54354	APLICATIVOS E UTILITÁRIOS / F-SECURE / ANT	CAPITALIZED		13401001.00	183,91
1	1011	CELULA DAF	11109	INFORMÁTICA	42601001	26/07/2006	54355	APLICATIVOS E UTILITÁRIOS / F-SECURE / ANT	CAPITALIZED		13401001.00	183,91
1	1011	CELULA DAF	11109	INFORMÁTICA	42601001	26/07/2006	54356	APLICATIVOS E UTILITÁRIOS / F-SECURE / ANT	CAPITALIZED		13401001.00	183,91
1	1011	CELULA DAF	11109	INFORMÁTICA	42601001	26/07/2006	54357	APLICATIVOS E UTILITÁRIOS / F-SECURE / ANT	CAPITALIZED		13401001.00	183,91
1	1011	CELULA DAF	11109	INFORMÁTICA	42601001	26/07/2006	54358	APLICATIVOS E UTILITÁRIOS / F-SECURE / ANT	CAPITALIZED		13401001.00	183,91
1	1011	CELULA DAF	11109	INFORMÁTICA	42601001	26/07/2006	54359	APLICATIVOS E UTILITÁRIOS / F-SECURE / ANT	CAPITALIZED		13401001.00	183,91
1	1011	CELULA DAF	11109	INFORMÁTICA	42601001	26/07/2006	54360	APLICATIVOS E UTILITÁRIOS / F-SECURE / ANT	CAPITALIZED		13401001.00	183,91
1	1011	CELULA DAF	11109	INFORMÁTICA	42601001	26/07/2006	54361	APLICATIVOS E UTILITÁRIOS / F-SECURE / ANT	CAPITALIZED		13401001.00	183,91
1	1011	CELULA DAF	11109	INFORMÁTICA	42601001	26/07/2006	54362	APLICATIVOS E UTILITÁRIOS / F-SECURE / ANT	CAPITALIZED		13401001.00	183,91
1	1011	CELULA DAF	11109	INFORMÁTICA	42601001	26/07/2006	54363	APLICATIVOS E UTILITÁRIOS / F-SECURE / ANT	CAPITALIZED		13401001.00	183,91
1	1011	CELULA DAF	11109	INFORMÁTICA	42601001	26/07/2006	54364	APLICATIVOS E UTILITÁRIOS / F-SECURE / ANT	CAPITALIZED		13401001.00	183,91
1	1011	CELULA DAF	11109	INFORMÁTICA	42601001	26/07/2006	54365	APLICATIVOS E UTILITÁRIOS / F-SECURE / ANT	CAPITALIZED		13401001.00	183,91
1	1011	CELULA DAF	11109	INFORMÁTICA	42601001	26/07/2006	54366	APLICATIVOS E UTILITÁRIOS / F-SECURE / ANT	CAPITALIZED		13401001.00	183,91
1	1011	CELULA DAF	11109	INFORMÁTICA	42601001	26/07/2006	54367	APLICATIVOS E UTILITÁRIOS / F-SECURE / ANT	CAPITALIZED		13401001.00	183,91
1	1011	CELULA DAF	11109	INFORMÁTICA	42601001	26/07/2006	54368	APLICATIVOS E UTILITÁRIOS / F-SECURE / ANT	CAPITALIZED		13401001.00	183,91
1	1011	CELULA DAF	11109	INFORMÁTICA	42601001	26/07/2006	54369	APLICATIVOS E UTILITÁRIOS / F-SECURE / ANT	CAPITALIZED		13401001.00	183,91
1	1011	CELULA DAF	11109	INFORMÁTICA	42601001	26/07/2006	54370	APLICATIVOS E UTILITÁRIOS / F-SECURE / ANT	CAPITALIZED		13401001.00	183,91
1	1011	CELULA DAF	11109	INFORMÁTICA	42601001	26/07/2006	54371	APLICATIVOS E UTILITÁRIOS / F-SECURE / ANT	CAPITALIZED		13401001.00	183,91
1	1011	CELULA DAF	11109	INFORMÁTICA	42601001	26/07/2006	54372	APLICATIVOS E UTILITÁRIOS / F-SECURE / ANT	CAPITALIZED		13401001.00	183,91
1	1011	CELULA DAF	11109	INFORMÁTICA	42601001	26/07/2006	54373	APLICATIVOS E UTILITÁRIOS / F-SECURE / ANT	CAPITALIZED		13401001.00	183,91
1	1011	CELULA DAF	11109	INFORMÁTICA	42601001	26/07/2006	54374	APLICATIVOS E UTILITÁRIOS / F-SECURE / ANT	CAPITALIZED		13401001.00	183,91
1	1011	CELULA DAF	11109	INFORMÁTICA	42601001	26/07/2006	54375	APLICATIVOS E UTILITÁRIOS / F-SECURE / ANT	CAPITALIZED		13401001.00	183,91
1	1011	CELULA DAF	11109	INFORMÁTICA	42601001	26/07/2006	54376	APLICATIVOS E UTILITÁRIOS / F-SECURE / ANT	CAPITALIZED		13401001.00	183,91
1	1011	CELULA DAF	11109	INFORMÁTICA	42601001	26/07/2006	54377	APLICATIVOS E UTILITÁRIOS / F-SECURE / ANT	CAPITALIZED		13401001.00	183,91
1	1011	CELULA DAF	11109	INFORMÁTICA	42601001	26/07/2006	54378	APLICATIVOS E UTILITÁRIOS / F-SECURE / ANT	CAPITALIZED		13401001.00	183,91
1	1011	CELULA DAF	11109	INFORMÁTICA	42601001	26/07/2006	54379	APLICATIVOS E UTILITÁRIOS / F-SECURE / ANT	CAPITALIZED		13401001.00	183,91
1	1011	CELULA DAF	11109	INFORMÁTICA	42601001	26/07/2006	54380	APLICATIVOS E UTILITÁRIOS / F-SECURE / ANT	CAPITALIZED		13401001.00	183,91
1	1011	CELULA DAF	11109	INFORMÁTICA	42601001	26/07/2006	54381	APLICATIVOS E UTILITÁRIOS / F-SECURE / ANT	CAPITALIZED		13401001.00	183,91
1	1011	CELULA DAF	11109	INFORMÁTICA	42601001	26/07/2006	54382	APLICATIVOS E UTILITÁRIOS / F-SECURE / ANT	CAPITALIZED		13401001.00	183,91
1	1011	CELULA DAF	11109	INFORMÁTICA	42601001	26/07/2006	54383	APLICATIVOS E UTILITÁRIOS / F-SECURE / ANT	CAPITALIZED		13401001.00	183,91
1	1011	CELULA DAF	11109	INFORMÁTICA	42601001	26/07/2006	54384	APLICATIVOS E UTILITÁRIOS / F-SECURE / ANT	CAPITALIZED		13401001.00	183,91
1	1011	CELULA DAF	11109	INFORMÁTICA	42601001	26/07/2006	54385	APLICATIVOS E UTILITÁRIOS / F-SECURE / ANT	CAPITALIZED		13401001.00	183,91
1	1011	CELULA DAF	11109	INFORMÁTICA	42601001	26/07/2006	54386	APLICATIVOS E UTILITÁRIOS / F-SECURE / ANT	CAPITALIZED		13401001.00	183,91
1	1011	CELULA DAF	11109	INFORMÁTICA	42601001	26/07/2006	54387	APLICATIVOS E UTILITÁRIOS / F-SECURE / ANT	CAPITALIZED		13401001.00	183,91
1	1011	CELULA DAF	11109	INFORMÁTICA	42601001	26/07/2006	54388	APLICATIVOS E UTILITÁRIOS / F-SECURE / ANT	CAPITALIZED		13401001.00	183,91
1	1011	CELULA DAF	11109	INFORMÁTICA	42601001	26/07/2006	54389	APLICATIVOS E UTILITÁRIOS / F-SECURE / ANT	CAPITALIZED		13401001.00	183,91
1	1011	CELULA DAF	11109	INFORMÁTICA	42601001	26/07/2006	54390	SISTEMAS OPERACIONAIS & SERVIDORES / MI	CAPITALIZED		13401001.00	525,45
1	1011	CELULA DAF	11109	INFORMÁTICA	42601001	26/07/2006	54391	SISTEMAS OPERACIONAIS & SERVIDORES / MI	CAPITALIZED		13401001.00	525,45
1	1011	CELULA DAF	11109	INFORMÁTICA	42601001	26/07/2006	54392	SISTEMAS OPERACIONAIS & SERVIDORES / MI	CAPITALIZED		13401001.00	525,45
1	1011	CELULA DAF	11109	INFORMÁTICA	42601001	26/07/2006	54393	SISTEMAS OPERACIONAIS & SERVIDORES / MI	CAPITALIZED		13401001.00	525,45
1	1011	CELULA DAF	11109	INFORMÁTICA	42601001	26/07/2006	54394	SISTEMAS OPERACIONAIS & SERVIDORES / MI	CAPITALIZED		13401001.00	525,45
1	1011	CELULA DAF	11109	INFORMÁTICA	42601001	26/07/2006	54395	SISTEMAS OPERACIONAIS & SERVIDORES / MI	CAPITALIZED		13401001.00	525,45
1	1011	CELULA DAF	11109	INFORMÁTICA	42601001	26/07/2006	54396	SISTEMAS OPERACIONAIS & SERVIDORES / MI	CAPITALIZED		13401001.00	525,45
1	1011	CELULA DAF	11109	INFORMÁTICA	42601001	26/07/2006	54397	SISTEMAS OPERACIONAIS & SERVIDORES / MI	CAPITALIZED		13401001.00	525,45
1	1011	CELULA DAF	11109	INFORMÁTICA	42601001	26/07/2006	54398	SISTEMAS OPERACIONAIS & SERVIDORES / MI	CAPITALIZED		13401001.00	525,45

Este documento é cópia do original, assinado digitalmente por CAMILA APARECIDA DIAS LIMA e Tribunal de Justiça do Estado de São Paulo, protocolado em 01/03/2019 às 20:56 , sob o número WVN19700530340.
Para conferir o original, acesse o site https://esaj.tjsp.jus.br/pastadigital/pg/abrirConferenciaDocumento.do, informe o processo 1002265-62.2016.8.26.0659 e código 4488B7B.

1	1011	CELULA DAF	11109	INFORMÁTICA	42601001	26/07/2006	54399	SISTEMAS OPERACIONAIS & SERVIDORES / MI	CAPITALIZED		13401001.00	525,45
1	1011	CELULA DAF	11109	INFORMÁTICA	42601001	26/07/2006	54400	SISTEMAS OPERACIONAIS & SERVIDORES / MI	CAPITALIZED		13401001.00	525,45
1	1011	CELULA DAF	11109	INFORMÁTICA	42601001	26/07/2006	54401	SISTEMAS OPERACIONAIS & SERVIDORES / MI	CAPITALIZED		13401001.00	525,45
1	1011	CELULA DAF	11109	INFORMÁTICA	42601001	26/07/2006	54402	SISTEMAS OPERACIONAIS & SERVIDORES / MI	CAPITALIZED		13401001.00	525,45
1	1011	CELULA DAF	11109	INFORMÁTICA	42601001	26/07/2006	54403	SISTEMAS OPERACIONAIS & SERVIDORES / AP	CAPITALIZED		13401001.00	1.313,62
1	1011	CELULA DAF	11109	INFORMÁTICA	42601001	26/07/2006	54404	SISTEMAS OPERACIONAIS & SERVIDORES / AP	CAPITALIZED		13401001.00	1.313,62
1	1011	CELULA DAF	11109	INFORMÁTICA	42601001	26/07/2006	54405	SISTEMAS OPERACIONAIS & SERVIDORES / AP	CAPITALIZED		13401001.00	1.313,62
1	1011	CELULA DAF	11109	INFORMÁTICA	42601001	26/07/2006	54406	SISTEMAS OPERACIONAIS & SERVIDORES / AP	CAPITALIZED		13401001.00	1.313,62
1	1011	CELULA DAF	11109	INFORMÁTICA	42601001	26/07/2006	54407	SISTEMAS OPERACIONAIS & SERVIDORES / AP	CAPITALIZED		13401001.00	1.313,62
1	1011	CELULA DAF	11109	INFORMÁTICA	42601001	26/07/2006	54408	SISTEMAS OPERACIONAIS & SERVIDORES / MI	CAPITALIZED		13401001.00	1.839,06
1	1011	CELULA DAF	11109	INFORMÁTICA	42601001	26/07/2006	54409	SISTEMAS OPERACIONAIS & SERVIDORES / MI	CAPITALIZED		13401001.00	1.839,06
1	1011	CELULA DAF	11109	INFORMÁTICA	42601001	26/07/2006	54410	SISTEMAS OPERACIONAIS & SERVIDORES / NO	CAPITALIZED		13401001.00	4.729,[illegible]
1	1011	CELULA DAF	11109	INFORMÁTICA	42601001	26/07/2006	54411	SISTEMAS OPERACIONAIS & SERVIDORES / NO	CAPITALIZED		13401001.00	9.983,49
1	1011	CELULA DAF	11109	INFORMÁTICA	42601001	26/07/2006	54412	SISTEMAS / ORACLE / ERP / ORACLE APPLICAT	CAPITALIZED		13401001.00	2.889.957,08
1	1011	CELULA DAF	11109	INFORMÁTICA	42601001	26/07/2006	54413	SISTEMAS / TECHWARE SYSTEMS COMÉRCIOS	CAPITALIZED		13401001.00	23.645,10
1	1011	CELULA DAF	11109	INFORMÁTICA	42601001	26/07/2006	54414	SISTEMAS / TECHWARE SYSTEMS COMÉRCIOS	CAPITALIZED		13401001.00	23.645,10
1	1011	CELULA DAF	11109	INFORMÁTICA	42601001	26/07/2006	54415	SISTEMAS / TECHWARE SYSTEMS COMÉRCIOS	CAPITALIZED		13401001.00	23.645,10
1	1011	CELULA DAF	11109	INFORMÁTICA	42601001	26/07/2006	54416	SISTEMAS / TECHWARE SYSTEMS COMÉRCIOS	CAPITALIZED		13401001.00	23.645,10
1	1011	CELULA DAF	11109	INFORMÁTICA	42601001	26/07/2006	54417	SISTEMAS / TECHWARE SYSTEMS COMÉRCIOS	CAPITALIZED		13401001.00	23.645,10
1	1011	CELULA DAF	11109	INFORMÁTICA	42601001	26/07/2006	54418	SISTEMAS / ASM FUTURA DESENVOLVIMENTO	CAPITALIZED		13401001.00	6.568,[illegible]
1	1011	CELULA DAF	11109	INFORMÁTICA	42601001	26/07/2006	54419	SISTEMAS / SOFTMATIC SIST. AUT. INF. S/C LT	CAPITALIZED		13401001.00	6.830,81
1	1011	CELULA DAF	11109	INFORMÁTICA	42601001	26/07/2006	54420	SISTEMAS / GTSMART / SISTEMA TRIBUTÁRIO	CAPITALIZED		13401001.00	11.822,55
1	1011	CELULA DAF	11109	INFORMÁTICA	42601001	26/07/2006	54421	SISTEMAS / MIPS SISTEMAS / CONTROLE DE N	CAPITALIZED		13401001.00	36.949,36
1	1011	CELULA DAF	11109	INFORMÁTICA	42601001	26/07/2006	54422	SISTEMAS / MIPS SISTEMAS / CONTROLE DE N	CAPITALIZED		13401001.00	36.949,36
1	1011	CELULA DAF	11109	INFORMÁTICA	42601001	26/07/2006	54423	SISTEMAS / MIPS SISTEMAS / CONTROLE DE N	CAPITALIZED		13401001.00	36.949,36
1	1011	CELULA DAF	11109	INFORMÁTICA	42601001	26/07/2006	54424	SISTEMAS / MIPS SISTEMAS / CONTROLE DE N	CAPITALIZED		13401001.00	36.949,36
1	1011	CELULA DAF	11109	INFORMÁTICA	42601001	26/07/2006	54425	SISTEMAS / MIPS SISTEMAS / CONTROLE DE N	CAPITALIZED		13401001.00	36.949,36
1	1011	CELULA DAF	11109	INFORMÁTICA	42601001	26/07/2006	54426	SISTEMAS / MIPS SISTEMAS / CONTROLE DE N	CAPITALIZED		13401001.00	36.949,36
1	1011	CELULA DAF	11109	INFORMÁTICA	42601001	26/07/2006	54427	SISTEMAS / MIPS SISTEMAS / CONTROLE DE N	CAPITALIZED		13401001.00	36.949,36
1	1011	CELULA DAF	11109	INFORMÁTICA	42601001	26/07/2006	54428	SISTEMAS / MIPS SISTEMAS / CONTROLE DE N	CAPITALIZED		13401001.00	36.949,36
1	1011	CELULA DAF	11109	INFORMÁTICA	42601001	26/07/2006	54429	SISTEMAS / MIPS SISTEMAS / CONTROLE DE N	CAPITALIZED		13401001.00	36.949,36
1	1011	CELULA DAF	11109	INFORMÁTICA	42601001	26/07/2006	54430	SISTEMAS / MIPS SISTEMAS / CONTROLE DE N	CAPITALIZED		13401001.00	36.949,36
1	1011	CELULA DAF	11109	INFORMÁTICA	42601001	26/07/2006	54431	SISTEMAS / BLAK INFORMÁTICA & ORGANIZA	CAPITALIZED		13401001.00	52.544,67
1	1011	CELULA DAF	11109	INFORMÁTICA	42601001	26/07/2006	54432	BANCO DE DADOS / ORACLE / BANCO DE DAD	CAPITALIZED		13401001.00	189.160,83
1	1011	CELULA DAF	11109	INFORMÁTICA	42601001	26/07/2006	54433	BANCO DE DADOS / ORACLE / BANCO DE DAD	CAPITALIZED		13401001.00	105.089,35
1	1011	CELULA DAF	11109	INFORMÁTICA	42601001	26/07/2006	54434	BANCO DE DADOS / ORACLE / BANCO DE DAD	CAPITALIZED		13401001.00	105.089,35
1	1011	CELULA DAF	11109	INFORMÁTICA	42601001	26/07/2006	54435	APLICATIVOS E UTILITÁRIOS / MICROSOFT / P	CAPITALIZED		13401001.00	1.050,89
1	1011	CELULA DAF	11109	INFORMÁTICA	42601001	26/07/2006	54436	APLICATIVOS E UTILITÁRIOS / MICROSOFT / P	CAPITALIZED		13401001.00	341,54
1	1011	CELULA DAF	11109	INFORMÁTICA	42601001	26/07/2006	54437	APLICATIVOS E UTILITÁRIOS / MICROSOFT / P	CAPITALIZED		13401001.00	341,54
1	1011	CELULA DAF	11109	INFORMÁTICA	42601001	26/07/2006	54438	APLICATIVOS E UTILITÁRIOS / MICROSOFT / P	CAPITALIZED		13401001.00	341,54
1	1011	CELULA DAF	11109	INFORMÁTICA	42601001	26/07/2006	54439	APLICATIVOS E UTILITÁRIOS / MICROSOFT / P	CAPITALIZED		13401001.00	341,54
1	1011	CELULA DAF	11109	INFORMÁTICA	42601001	26/07/2006	54440	APLICATIVOS E UTILITÁRIOS / MICROSOFT / P	CAPITALIZED		13401001.00	341,54
1	1011	CELULA DAF	11109	INFORMÁTICA	42601001	26/07/2006	54441	APLICATIVOS E UTILITÁRIOS / MICROSOFT / P	CAPITALIZED		13401001.00	341,54
1	1011	CELULA DAF	11109	INFORMÁTICA	42601001	26/07/2006	54442	APLICATIVOS E UTILITÁRIOS / MICROSOFT / P	CAPITALIZED		13401001.00	341,54
1	1011	CELULA DAF	11109	INFORMÁTICA	42601001	26/07/2006	54443	APLICATIVOS E UTILITÁRIOS / MICROSOFT / P	CAPITALIZED		13401001.00	341,54
1	1011	CELULA DAF	11109	INFORMÁTICA	42601001	26/07/2006	54444	APLICATIVOS E UTILITÁRIOS / MICROSOFT / P	CAPITALIZED		13401001.00	341,54
1	1011	CELULA DAF	11109	INFORMÁTICA	42601001	26/07/2006	54445	APLICATIVOS E UTILITÁRIOS / MICROSOFT / P	CAPITALIZED		13401001.00	341,54
1	1011	CELULA DAF	11109	INFORMÁTICA	42601001	26/07/2006	54446	APLICATIVOS E UTILITÁRIOS / MICROSOFT / P	CAPITALIZED		13401001.00	341,54
1	1011	CELULA DAF	11109	INFORMÁTICA	42601001	26/07/2006	54447	APLICATIVOS E UTILITÁRIOS / MICROSOFT / P	CAPITALIZED		13401001.00	341,54
1	1011	CELULA DAF	11109	INFORMÁTICA	42601001	26/07/2006	54448	APLICATIVOS E UTILITÁRIOS / MICROSOFT / P	CAPITALIZED		13401001.00	341,54
1	1011	CELULA DAF	11109	INFORMÁTICA	42601001	26/07/2006	54449	APLICATIVOS E UTILITÁRIOS / MICROSOFT / P	CAPITALIZED		13401001.00	341,54
1	1011	CELULA DAF	11109	INFORMÁTICA	42601001	26/07/2006	54450	APLICATIVOS E UTILITÁRIOS / MICROSOFT / P	CAPITALIZED		13401001.00	341,54
1	1011	CELULA DAF	11109	INFORMÁTICA	42601001	26/07/2006	54451	APLICATIVOS E UTILITÁRIOS / MICROSOFT / P	CAPITALIZED		13401001.00	341,54
1	1011	CELULA DAF	11109	INFORMÁTICA	42601001	26/07/2006	54452	APLICATIVOS E UTILITÁRIOS / MICROSOFT / P	CAPITALIZED		13401001.00	341,54
1	1011	CELULA DAF	11109	INFORMÁTICA	42601001	26/07/2006	54453	APLICATIVOS E UTILITÁRIOS / MICROSOFT / P	CAPITALIZED		13401001.00	341,54
1	1011	CELULA DAF	11109	INFORMÁTICA	42601001	26/07/2006	54454	APLICATIVOS E UTILITÁRIOS / MICROSOFT / P	CAPITALIZED		13401001.00	341,54
1	1011	CELULA DAF	11109	INFORMÁTICA	42601001	26/07/2006	54455	APLICATIVOS E UTILITÁRIOS / MICROSOFT / P	CAPITALIZED		13401001.00	341,54
1	1011	CELULA DAF	11109	INFORMÁTICA	42601001	26/07/2006	54456	APLICATIVOS E UTILITÁRIOS / MICROSOFT / P	CAPITALIZED		13401001.00	341,54
1	1011	CELULA DAF	11109	INFORMÁTICA	42601001	26/07/2006	54457	APLICATIVOS E UTILITÁRIOS / MICROSOFT / P	CAPITALIZED		13401001.00	341,54
1	1011	CELULA DAF	11109	INFORMÁTICA	42601001	26/07/2006	54458	APLICATIVOS E UTILITÁRIOS / MICROSOFT / P	CAPITALIZED		13401001.00	341,54
1	1011	CELULA DAF	11109	INFORMÁTICA	42601001	26/07/2006	54459	APLICATIVOS E UTILITÁRIOS / MICROSOFT / P	CAPITALIZED		13401001.00	341,54
1	1011	CELULA DAF	11109	INFORMÁTICA	42601001	26/07/2006	54460	APLICATIVOS E UTILITÁRIOS / MICROSOFT / P	CAPITALIZED		13401001.00	341,54
1	1011	CELULA DAF	11109	INFORMÁTICA	42601001	26/07/2006	54461	APLICATIVOS E UTILITÁRIOS / MICROSOFT / P	CAPITALIZED		13401001.00	341,54
1	1011	CELULA DAF	11109	INFORMÁTICA	42601001	26/07/2006	54462	APLICATIVOS E UTILITÁRIOS / MICROSOFT / P	CAPITALIZED		13401001.00	341,54
1	1011	CELULA DAF	11109	INFORMÁTICA	42601001	26/07/2006	54463	APLICATIVOS E UTILITÁRIOS / MICROSOFT / P	CAPITALIZED		13401001.00	341,54
1	1011	CELULA DAF	11109	INFORMÁTICA	42601001	26/07/2006	54464	APLICATIVOS E UTILITÁRIOS / MICROSOFT / P	CAPITALIZED		13401001.00	341,54
1	1011	CELULA DAF	11109	INFORMÁTICA	42601001	26/07/2006	54465	APLICATIVOS E UTILITÁRIOS / MICROSOFT / P	CAPITALIZED		13401001.00	341,54
1	1011	CELULA DAF	11109	INFORMÁTICA	42601001	26/07/2006	54466	APLICATIVOS E UTILITÁRIOS / MICROSOFT / P	CAPITALIZED		13401001.00	341,54
1	1011	CELULA DAF	11109	INFORMÁTICA	42601001	26/07/2006	54467	APLICATIVOS E UTILITÁRIOS / MICROSOFT / P	CAPITALIZED		13401001.00	341,54
1	1011	CELULA DAF	11109	INFORMÁTICA	42601001	26/07/2006	54468	APLICATIVOS E UTILITÁRIOS / MICROSOFT / P	CAPITALIZED		13401001.00	341,54
1	1011	CELULA DAF	11109	INFORMÁTICA	42601001	26/07/2006	54469	APLICATIVOS E UTILITÁRIOS / MICROSOFT / P	CAPITALIZED		13401001.00	341,54
1	1011	CELULA DAF	11109	INFORMÁTICA	42601001	26/07/2006	54470	APLICATIVOS E UTILITÁRIOS / MICROSOFT / P	CAPITALIZED		13401001.00	341,54
1	1011	CELULA DAF	11109	INFORMÁTICA	42601001	26/07/2006	54471	APLICATIVOS E UTILITÁRIOS / MICROSOFT / P	CAPITALIZED		13401001.00	341,54
1	1011	CELULA DAF	11109	INFORMÁTICA	42601001	26/07/2006	54472	APLICATIVOS E UTILITÁRIOS / MICROSOFT / P	CAPITALIZED		13401001.00	341,54
1	1011	CELULA DAF	11109	INFORMÁTICA	42601001	26/07/2006	54473	APLICATIVOS E UTILITÁRIOS / MICROSOFT / P	CAPITALIZED		13401001.00	341,54
1	1011	CELULA DAF	11109	INFORMÁTICA	42601001	26/07/2006	54474	APLICATIVOS E UTILITÁRIOS / MICROSOFT / P	CAPITALIZED		13401001.00	341,54
1	1011	CELULA DAF	11109	INFORMÁTICA	42601001	26/07/2006	54475	APLICATIVOS E UTILITÁRIOS / MICROSOFT / P	CAPITALIZED		13401001.00	341,54
1	1011	CELULA DAF	11109	INFORMÁTICA	42601001	26/07/2006	54476	APLICATIVOS E UTILITÁRIOS / MICROSOFT / P	CAPITALIZED		13401001.00	341,54
1	1011	CELULA DAF	11109	INFORMÁTICA	42601001	26/07/2006	54477	APLICATIVOS E UTILITÁRIOS / MICROSOFT / P	CAPITALIZED		13401001.00	341,54
1	1011	CELULA DAF	11109	INFORMÁTICA	42601001	26/07/2006	54478	APLICATIVOS E UTILITÁRIOS / MICROSOFT / P	CAPITALIZED		13401001.00	341,54
1	1011	CELULA DAF	11109	INFORMÁTICA	42601001	26/07/2006	54479	APLICATIVOS E UTILITÁRIOS / MICROSOFT / P	CAPITALIZED		13401001.00	341,54
1	1011	CELULA DAF	11109	INFORMÁTICA	42601001	26/07/2006	54480	APLICATIVOS E UTILITÁRIOS / MICROSOFT / P	CAPITALIZED		13401001.00	341,54
1	1011	CELULA DAF	11109	INFORMÁTICA	42601001	26/07/2006	54481	APLICATIVOS E UTILITÁRIOS / MICROSOFT / P	CAPITALIZED		13401001.00	341,54
1	1011	CELULA DAF	11109	INFORMÁTICA	42601001	26/07/2006	54482	APLICATIVOS E UTILITÁRIOS / MICROSOFT / P	CAPITALIZED		13401001.00	341,54
1	1011	CELULA DAF	11109	INFORMÁTICA	42601001	26/07/2006	54483	APLICATIVOS E UTILITÁRIOS / MICROSOFT / P	CAPITALIZED		13401001.00	341,54
1	1011	CELULA DAF	11109	INFORMÁTICA	42601001	26/07/2006	54484	APLICATIVOS E UTILITÁRIOS / MICROSOFT / P	CAPITALIZED		13401001.00	341,54
1	1011	CELULA DAF	11109	INFORMÁTICA	42601001	26/07/2006	54485	APLICATIVOS E UTILITÁRIOS / MICROSOFT / P	CAPITALIZED		13401001.00	341,54
1	1011	CELULA DAF	11109	INFORMÁTICA	42601001	26/07/2006	54486	APLICATIVOS E UTILITÁRIOS / MICROSOFT / P	CAPITALIZED		13401001.00	341,54
1	1011	CELULA DAF	11109	INFORMÁTICA	42601001	26/07/2006	54487	APLICATIVOS E UTILITÁRIOS / MICROSOFT / P	CAPITALIZED		13401001.00	341,54
1	1011	CELULA DAF	11109	INFORMÁTICA	42601001	26/07/2006	54488	APLICATIVOS E UTILITÁRIOS / MICROSOFT / P	CAPITALIZED		13401001.00	341,54
1	1011	CELULA DAF	11109	INFORMÁTICA	42601001	26/07/2006	54489	APLICATIVOS E UTILITÁRIOS / MICROSOFT / P	CAPITALIZED		13401001.00	341,54
1	1011	CELULA DAF	11109	INFORMÁTICA	42601001	26/07/2006	54490	APLICATIVOS E UTILITÁRIOS / MICROSOFT / P	CAPITALIZED		13401001.00	341,54
1	1011	CELULA DAF	11109	INFORMÁTICA	42601001	26/07/2006	54491	APLICATIVOS E UTILITÁRIOS / MICROSOFT / P	CAPITALIZED		13401001.00	341,54
1	1011	CELULA DAF	11109	INFORMÁTICA	42601001	26/07/2006	54492	APLICATIVOS E UTILITÁRIOS / MICROSOFT / P	CAPITALIZED		13401001.00	341,54
1	1011	CELULA DAF	11109	INFORMÁTICA	42601001	26/07/2006	54493	APLICATIVOS E UTILITÁRIOS / MICROSOFT / P	CAPITALIZED		13401001.00	341,54
1	1011	CELULA DAF	11109	INFORMÁTICA	42601001	26/07/2006	54494	APLICATIVOS E UTILITÁRIOS / MICROSOFT / P	CAPITALIZED		13401001.00	341,54
1	1011	CELULA DAF	11109	INFORMÁTICA	42601001	26/07/2006	54495	APLICATIVOS E UTILITÁRIOS / MICROSOFT / P	CAPITALIZED		13401001.00	341,54
1	1011	CELULA DAF	11109	INFORMÁTICA	42601001	26/07/2006	54496	APLICATIVOS E UTILITÁRIOS / MICROSOFT / P	CAPITALIZED		13401001.00	341,54
1	1011	CELULA DAF	11109	INFORMÁTICA	42601001	26/07/2006	54497	APLICATIVOS E UTILITÁRIOS / MICROSOFT / P	CAPITALIZED		13401001.00	341,54
1	1011	CELULA DAF	11109	INFORMÁTICA	42601001	26/07/2006	54498	APLICATIVOS E UTILITÁRIOS / MICROSOFT / P	CAPITALIZED		13401001.00	341,54
1	1011	CELULA DAF	11109	INFORMÁTICA	42601001	26/07/2006	54499	APLICATIVOS E UTILITÁRIOS / MICROSOFT / P	CAPITALIZED		13401001.00	341,54
1	1011	CELULA DAF	11109	INFORMÁTICA	42601001	26/07/2006	54500	APLICATIVOS E UTILITÁRIOS / MICROSOFT / P	CAPITALIZED		13401001.00	341,54
1	1011	CELULA DAF	11109	INFORMÁTICA	42601001	26/07/2006	54501	APLICATIVOS E UTILITÁRIOS / MICROSOFT / P	CAPITALIZED		13401001.00	341,54
1	1011	CELULA DAF	11109	INFORMÁTICA	42601001	26/07/2006	54502	APLICATIVOS E UTILITÁRIOS / MICROSOFT / P	CAPITALIZED		13401001.00	341,54
1	1011	CELULA DAF	11109	INFORMÁTICA	42601001	26/07/2006	54503	APLICATIVOS E UTILITÁRIOS / MICROSOFT / P	CAPITALIZED		13401001.00	341,54
1	1011	CELULA DAF	11109	INFORMÁTICA	42601001	26/07/2006	54504	APLICATIVOS E UTILITÁRIOS / MICROSOFT / P	CAPITALIZED		13401001.00	341,54
1	1011	CELULA DAF	11109	INFORMÁTICA	42601001	26/07/2006	54505	APLICATIVOS E UTILITÁRIOS / MICROSOFT / P	CAPITALIZED		13401001.00	341,54
1	1011	CELULA DAF	11109	INFORMÁTICA	42601001	26/07/2006	54506	APLICATIVOS E UTILITÁRIOS / MICROSOFT / P	CAPITALIZED		13401001.00	341,54
1	1011	CELULA DAF	11109	INFORMÁTICA	42601001	26/07/2006	54507	APLICATIVOS E UTILITÁRIOS / MICROSOFT / P	CAPITALIZED		13401001.00	341,54
1	1011	CELULA DAF	11109	INFORMÁTICA	42601001	26/07/2006	54508	APLICATIVOS E UTILITÁRIOS / MICROSOFT / P	CAPITALIZED		13401001.00	341,54
1	1011	CELULA DAF	11109	INFORMÁTICA	42601001	26/07/2006	54509	APLICATIVOS E UTILITÁRIOS / MICROSOFT / P	CAPITALIZED		13401001.00	341,54
1	1011	CELULA DAF	11109	INFORMÁTICA	42601001	26/07/2006	54510	APLICATIVOS E UTILITÁRIOS / MICROSOFT / P	CAPITALIZED		13401001.00	341,54
1	1011	CELULA DAF	11109	INFORMÁTICA	42601001	26/07/2006	54511	APLICATIVOS E UTILITÁRIOS / MICROSOFT / P	CAPITALIZED		13401001.00	341,54
1	1011	CELULA DAF	11109	INFORMÁTICA	42601001	26/07/2006	54512	APLICATIVOS E UTILITÁRIOS / MICROSOFT / P	CAPITALIZED		13401001.00	341,54
1	1011	CELULA DAF	11109	INFORMÁTICA	42601001	26/07/2006	54513	APLICATIVOS E UTILITÁRIOS / MICROSOFT / P	CAPITALIZED		13401001.00	341,54
1	1011	CELULA DAF	11109	INFORMÁTICA	42601001	26/07/2006	54514	APLICATIVOS E UTILITÁRIOS / MICROSOFT / P	CAPITALIZED		13401001.00	341,54
1	1011	CELULA DAF	11109	INFORMÁTICA	42601001	26/07/2006	54515	APLICATIVOS E UTILITÁRIOS / MICROSOFT / P	CAPITALIZED		13401001.00	341,54
1	1011	CELULA DAF	11109	INFORMÁTICA	42601001	26/07/2006	54516	APLICATIVOS E UTILITÁRIOS / MICROSOFT / P	CAPITALIZED		13401001.00	341,54
1	1011	CELULA DAF	11109	INFORMÁTICA	42601001	26/07/2006	54517	APLICATIVOS E UTILITÁRIOS / MICROSOFT / P	CAPITALIZED		13401001.00	341,54
1	1011	CELULA DAF	11109	INFORMÁTICA	42601001	26/07/2006	54518	APLICATIVOS E UTILITÁRIOS / MICROSOFT / P	CAPITALIZED		13401001.00	341,54
1	1011	CELULA DAF	11109	INFORMÁTICA	42601001	26/07/2006	54519	APLICATIVOS E UTILITÁRIOS / MICROSOFT / P	CAPITALIZED		13401001.00	341,54
1	1011	CELULA DAF	11109	INFORMÁTICA	42601001	26/07/2006	54520	APLICATIVOS E UTILITÁRIOS / MICROSOFT / P	CAPITALIZED		13401001.00	341,54
1	1011	CELULA DAF	11109	INFORMÁTICA	42601001	26/07/2006	54521	APLICATIVOS E UTILITÁRIOS / MICROSOFT / P	CAPITALIZED		13401001.00	341,54
1	1011	CELULA DAF	11109	INFORMÁTICA	42601001	26/07/2006	54522	APLICATIVOS E UTILITÁRIOS / MICROSOFT / P	CAPITALIZED		13401001.00	341,54
1	1011	CELULA DAF	11109	INFORMÁTICA	42601001	26/07/2006	54523	APLICATIVOS E UTILITÁRIOS / MICROSOFT / P	CAPITALIZED		13401001.00	341,54
1	1011	CELULA DAF	11109	INFORMÁTICA	42601001	26/07/2006	54524	APLICATIVOS E UTILITÁRIOS / MICROSOFT / P	CAPITALIZED		13401001.00	341,54
1	1011	CELULA DAF	11109	INFORMÁTICA	42601001	26/07/2006	54525	APLICATIVOS E UTILITÁRIOS / MICROSOFT / P	CAPITALIZED		13401001.00	341,54

Este documento é cópia do original, assinado digitalmente por CAMILA APARECIDA DIAS LIMA e Tribunal de Justica do Estado de Sao Paulo, protocolado em 01/03/2019 às 20:55 , sob o número WJMJ19700053040.
Para conferir o original, acesse o site https://esaj.tjsp.jus.br/pastadigital/pg/abrirConferenciaDocumento.do, informe o processo 1002265-62.2016.8.26.0659 e código 4488B7B.

1	1011	CELULA DAF	11109	INFORMÁTICA	42601001	26/07/2006	54526	APLICATIVOS E UTILITÁRIOS / MICROSOFT / P	CAPITALIZED		13401001.00	341,54
1	1011	CELULA DAF	11109	INFORMÁTICA	42601001	26/07/2006	54527	APLICATIVOS E UTILITÁRIOS / MICROSOFT / P	CAPITALIZED		13401001.00	341,54
1	1011	CELULA DAF	11109	INFORMÁTICA	42601001	26/07/2006	54528	APLICATIVOS E UTILITÁRIOS / MICROSOFT / P	CAPITALIZED		13401001.00	341,54
1	1011	CELULA DAF	11109	INFORMÁTICA	42601001	26/07/2006	54529	APLICATIVOS E UTILITÁRIOS / MICROSOFT / P	CAPITALIZED		13401001.00	341,54
1	1011	CELULA DAF	11109	INFORMÁTICA	42601001	26/07/2006	54530	APLICATIVOS E UTILITÁRIOS / MICROSOFT / P	CAPITALIZED		13401001.00	341,54
1	1011	CELULA DAF	11109	INFORMÁTICA	42601001	26/07/2006	54531	APLICATIVOS E UTILITÁRIOS / MICROSOFT / P	CAPITALIZED		13401001.00	341,54
1	1011	CELULA DAF	11109	INFORMÁTICA	42601001	26/07/2006	54532	APLICATIVOS E UTILITÁRIOS / MICROSOFT / P	CAPITALIZED		13401001.00	341,54
1	1011	CELULA DAF	11109	INFORMÁTICA	42601001	26/07/2006	54533	APLICATIVOS E UTILITÁRIOS / MICROSOFT / P	CAPITALIZED		13401001.00	341,54
1	1011	CELULA DAF	11109	INFORMÁTICA	42601001	26/07/2006	54534	APLICATIVOS E UTILITÁRIOS / MICROSOFT / P	CAPITALIZED		13401001.00	341,54
1	1011	CELULA DAF	11109	INFORMÁTICA	42601001	26/07/2006	54535	APLICATIVOS E UTILITÁRIOS / MICROSOFT / P	CAPITALIZED		13401001.00	341,54
1	1011	CELULA DAF	11109	INFORMÁTICA	42601001	26/07/2006	54536	APLICATIVOS E UTILITÁRIOS / MICROSOFT / P	CAPITALIZED		13401001.00	341,54
1	1011	CELULA DAF	11109	INFORMÁTICA	42601001	26/07/2006	54537	APLICATIVOS E UTILITÁRIOS / MICROSOFT / P	CAPITALIZED		13401001.00	341,54
1	1011	CELULA DAF	11109	INFORMÁTICA	42601001	26/07/2006	54538	APLICATIVOS E UTILITÁRIOS / MICROSOFT / P	CAPITALIZED		13401001.00	341,54
1	1011	CELULA DAF	11109	INFORMÁTICA	42601001	26/07/2006	54539	APLICATIVOS E UTILITÁRIOS / MICROSOFT / P	CAPITALIZED		13401001.00	341,54
1	1011	CELULA DAF	11109	INFORMÁTICA	42601001	26/07/2006	54540	APLICATIVOS E UTILITÁRIOS / MICROSOFT / P	CAPITALIZED		13401001.00	341,54
1	1011	CELULA DAF	11109	INFORMÁTICA	42601001	26/07/2006	54541	APLICATIVOS E UTILITÁRIOS / MICROSOFT / P	CAPITALIZED		13401001.00	341,54
1	1011	CELULA DAF	11109	INFORMÁTICA	42601001	26/07/2006	54542	APLICATIVOS E UTILITÁRIOS / MICROSOFT / P	CAPITALIZED		13401001.00	341,54
1	1011	CELULA DAF	11109	INFORMÁTICA	42601001	26/07/2006	54543	APLICATIVOS E UTILITÁRIOS / MICROSOFT / P	CAPITALIZED		13401001.00	341,54
1	1011	CELULA DAF	11109	INFORMÁTICA	42601001	26/07/2006	54544	APLICATIVOS E UTILITÁRIOS / MICROSOFT / P	CAPITALIZED		13401001.00	341,54
1	1011	CELULA DAF	11109	INFORMÁTICA	42601001	26/07/2006	54545	APLICATIVOS E UTILITÁRIOS / MICROSOFT / P	CAPITALIZED		13401001.00	341,54
1	1011	CELULA DAF	11109	INFORMÁTICA	42601001	26/07/2006	54546	APLICATIVOS E UTILITÁRIOS / MICROSOFT / P	CAPITALIZED		13401001.00	341,54
1	1011	CELULA DAF	11109	INFORMÁTICA	42601001	26/07/2006	54547	APLICATIVOS E UTILITÁRIOS / MICROSOFT / P	CAPITALIZED		13401001.00	341,54
1	1011	CELULA DAF	11109	INFORMÁTICA	42601001	26/07/2006	54548	APLICATIVOS E UTILITÁRIOS / MICROSOFT / P	CAPITALIZED		13401001.00	341,54
1	1011	CELULA DAF	11109	INFORMÁTICA	42601001	26/07/2006	54549	APLICATIVOS E UTILITÁRIOS / MICROSOFT / P	CAPITALIZED		13401001.00	341,54
1	1011	CELULA DAF	11109	INFORMÁTICA	42601001	26/07/2006	54550	APLICATIVOS E UTILITÁRIOS / MICROSOFT / P	CAPITALIZED		13401001.00	341,54
1	1011	CELULA DAF	11109	INFORMÁTICA	42601001	26/07/2006	54551	APLICATIVOS E UTILITÁRIOS / MICROSOFT / P	CAPITALIZED		13401001.00	341,54
1	1011	CELULA DAF	11109	INFORMÁTICA	42601001	26/07/2006	54552	APLICATIVOS E UTILITÁRIOS / MICROSOFT / P	CAPITALIZED		13401001.00	341,54
1	1011	CELULA DAF	11109	INFORMÁTICA	42601001	26/07/2006	54553	APLICATIVOS E UTILITÁRIOS / MICROSOFT / P	CAPITALIZED		13401001.00	341,54
1	1011	CELULA DAF	11109	INFORMÁTICA	42601001	26/07/2006	54554	APLICATIVOS E UTILITÁRIOS / MICROSOFT / P	CAPITALIZED		13401001.00	341,54
1	1011	CELULA DAF	11109	INFORMÁTICA	42601001	26/07/2006	54555	APLICATIVOS E UTILITÁRIOS / MICROSOFT / P	CAPITALIZED		13401001.00	341,54
1	1011	CELULA DAF	11109	INFORMÁTICA	42601001	26/07/2006	54556	APLICATIVOS E UTILITÁRIOS / MICROSOFT / P	CAPITALIZED		13401001.00	341,54
1	1011	CELULA DAF	11109	INFORMÁTICA	42601001	26/07/2006	54557	APLICATIVOS E UTILITÁRIOS / MICROSOFT / P	CAPITALIZED		13401001.00	341,54
1	1011	CELULA DAF	11109	INFORMÁTICA	42601001	26/07/2006	54558	APLICATIVOS E UTILITÁRIOS / MICROSOFT / P	CAPITALIZED		13401001.00	341,54
1	1011	CELULA DAF	11109	INFORMÁTICA	42601001	26/07/2006	54559	APLICATIVOS E UTILITÁRIOS / MICROSOFT / P	CAPITALIZED		13401001.00	341,54
1	1011	CELULA DAF	11109	INFORMÁTICA	42601001	26/07/2006	54560	APLICATIVOS E UTILITÁRIOS / MICROSOFT / P	CAPITALIZED		13401001.00	341,54
1	1011	CELULA DAF	11109	INFORMÁTICA	42601001	26/07/2006	54561	APLICATIVOS E UTILITÁRIOS / MICROSOFT / P	CAPITALIZED		13401001.00	341,54
1	1011	CELULA DAF	11109	INFORMÁTICA	42601001	26/07/2006	54562	APLICATIVOS E UTILITÁRIOS / MICROSOFT / P	CAPITALIZED		13401001.00	341,54
1	1011	CELULA DAF	11109	INFORMÁTICA	42601001	26/07/2006	54563	APLICATIVOS E UTILITÁRIOS / MICROSOFT / P	CAPITALIZED		13401001.00	341,54
1	1011	CELULA DAF	11109	INFORMÁTICA	42601001	26/07/2006	54564	APLICATIVOS E UTILITÁRIOS / MICROSOFT / P	CAPITALIZED		13401001.00	341,54
1	1011	CELULA DAF	11109	INFORMÁTICA	42601001	26/07/2006	54565	APLICATIVOS E UTILITÁRIOS / MICROSOFT / P	CAPITALIZED		13401001.00	341,54
1	1011	CELULA DAF	11109	INFORMÁTICA	42601001	26/07/2006	54566	APLICATIVOS E UTILITÁRIOS / MICROSOFT / P	CAPITALIZED		13401001.00	341,54
1	1011	CELULA DAF	11109	INFORMÁTICA	42601001	26/07/2006	54567	APLICATIVOS E UTILITÁRIOS / MICROSOFT / P	CAPITALIZED		13401001.00	341,54
1	1011	CELULA DAF	11109	INFORMÁTICA	42601001	26/07/2006	54568	APLICATIVOS E UTILITÁRIOS / MICROSOFT / P	CAPITALIZED		13401001.00	341,54
1	1011	CELULA DAF	11109	INFORMÁTICA	42601001	26/07/2006	54569	APLICATIVOS E UTILITÁRIOS / MICROSOFT / P	CAPITALIZED		13401001.00	341,54
1	1011	CELULA DAF	11109	INFORMÁTICA	42601001	26/07/2006	54570	APLICATIVOS E UTILITÁRIOS / MICROSOFT / P	CAPITALIZED		13401001.00	341,54
1	1011	CELULA DAF	11109	INFORMÁTICA	42601001	26/07/2006	54571	APLICATIVOS E UTILITÁRIOS / MICROSOFT / P	CAPITALIZED		13401001.00	341,54
1	1011	CELULA DAF	11109	INFORMÁTICA	42601001	26/07/2006	54572	APLICATIVOS E UTILITÁRIOS / MICROSOFT / P	CAPITALIZED		13401001.00	341,54
1	1011	CELULA DAF	11109	INFORMÁTICA	42601001	26/07/2006	54573	APLICATIVOS E UTILITÁRIOS / MICROSOFT / P	CAPITALIZED		13401001.00	341,54
1	1011	CELULA DAF	11109	INFORMÁTICA	42601001	26/07/2006	54574	APLICATIVOS E UTILITÁRIOS / MICROSOFT / P	CAPITALIZED		13401001.00	341,54
1	1011	CELULA DAF	11109	INFORMÁTICA	42601001	26/07/2006	54575	APLICATIVOS E UTILITÁRIOS / MICROSOFT / P	CAPITALIZED		13401001.00	341,54
1	1011	CELULA DAF	11109	INFORMÁTICA	42601001	26/07/2006	54576	APLICATIVOS E UTILITÁRIOS / MICROSOFT / P	CAPITALIZED		13401001.00	341,54
1	1011	CELULA DAF	11109	INFORMÁTICA	42601001	26/07/2006	54577	APLICATIVOS E UTILITÁRIOS / MICROSOFT / P	CAPITALIZED		13401001.00	341,54
1	1011	CELULA DAF	11109	INFORMÁTICA	42601001	26/07/2006	54578	APLICATIVOS E UTILITÁRIOS / MICROSOFT / P	CAPITALIZED		13401001.00	1.839,66
1	1011	CELULA DAF	11109	INFORMÁTICA	42601001	26/07/2006	54579	APLICATIVOS E UTILITÁRIOS / MICROSOFT / P	CAPITALIZED		13401001.00	1.839,66
1	1011	CELULA DAF	11109	INFORMÁTICA	42601001	26/07/2006	54580	APLICATIVOS E UTILITÁRIOS / MICROSOFT / P	CAPITALIZED		13401001.00	1.839,66
1	1011	CELULA DAF	11109	INFORMÁTICA	42601001	26/07/2006	54581	APLICATIVOS E UTILITÁRIOS / MICROSOFT / P	CAPITALIZED		13401001.00	1.839,66
1	1011	CELULA DAF	11109	INFORMÁTICA	42601001	26/07/2006	54582	APLICATIVOS E UTILITÁRIOS / MICROSOFT / P	CAPITALIZED		13401001.00	1.839,66
1	1011	CELULA DAF	11109	INFORMÁTICA	42601001	26/07/2006	54583	APLICATIVOS E UTILITÁRIOS / MICROSOFT / P	CAPITALIZED		13401001.00	1.839,66
1	1011	CELULA DAF	11109	INFORMÁTICA	42601001	26/07/2006	54584	APLICATIVOS E UTILITÁRIOS / MICROSOFT / P	CAPITALIZED		13401001.00	1.839,66
1	1011	CELULA DAF	11109	INFORMÁTICA	42601001	26/07/2006	54585	APLICATIVOS E UTILITÁRIOS / MICROSOFT / P	CAPITALIZED		13401001.00	341,54
1	1011	CELULA DAF	11109	INFORMÁTICA	42601001	26/07/2006	54586	APLICATIVOS E UTILITÁRIOS / MICROSOFT / P	CAPITALIZED		13401001.00	341,54
1	1011	CELULA DAF	11109	INFORMÁTICA	42601001	26/07/2006	54587	APLICATIVOS E UTILITÁRIOS / MICROSOFT / P	CAPITALIZED		13401001.00	341,54
1	1011	CELULA DAF	11109	INFORMÁTICA	42601001	26/07/2006	54588	APLICATIVOS E UTILITÁRIOS / MICROSOFT / P	CAPITALIZED		13401001.00	341,54
1	1011	CELULA DAF	11109	INFORMÁTICA	42601001	26/07/2006	54589	APLICATIVOS E UTILITÁRIOS / MICROSOFT / P	CAPITALIZED		13401001.00	341,54
1	1011	CELULA DAF	11109	INFORMÁTICA	42601001	26/07/2006	54590	APLICATIVOS E UTILITÁRIOS / MICROSOFT / P	CAPITALIZED		13401001.00	341,54
1	1011	CELULA DAF	11109	INFORMÁTICA	42601001	26/07/2006	54591	APLICATIVOS E UTILITÁRIOS / MICROSOFT / P	CAPITALIZED		13401001.00	341,54
1	1011	CELULA DAF	11109	INFORMÁTICA	42601001	26/07/2006	54592	APLICATIVOS E UTILITÁRIOS / MICROSOFT / P	CAPITALIZED		13401001.00	1.129,86
1	1011	CELULA DAF	11109	INFORMÁTICA	42601001	26/07/2006	54593	APLICATIVOS E UTILITÁRIOS / MICROSOFT / P	CAPITALIZED		13401001.00	525,45
1	1011	CELULA DAF	11109	INFORMÁTICA	42601001	26/07/2006	54594	APLICATIVOS E UTILITÁRIOS / MICROSOFT / P	CAPITALIZED		13401001.00	525,45
1	1011	CELULA DAF	11109	INFORMÁTICA	42601001	26/07/2006	54595	APLICATIVOS E UTILITÁRIOS / MICROSOFT / P	CAPITALIZED		13401001.00	525,45
1	1011	CELULA DAF	11109	INFORMÁTICA	42601001	26/07/2006	54596	APLICATIVOS E UTILITÁRIOS / MICROSOFT / P	CAPITALIZED		13401001.00	525,45
1	1011	CELULA DAF	11109	INFORMÁTICA	42601001	26/07/2006	54597	APLICATIVOS E UTILITÁRIOS / MICROSOFT / P	CAPITALIZED		13401001.00	525,45
1	1011	CELULA DAF	11109	INFORMÁTICA	42601001	26/07/2006	54598	APLICATIVOS E UTILITÁRIOS / MICROSOFT / P	CAPITALIZED		13401001.00	525,45
1	1011	CELULA DAF	11109	INFORMÁTICA	42601001	26/07/2006	54599	APLICATIVOS E UTILITÁRIOS / MICROSOFT / P	CAPITALIZED		13401001.00	525,45
1	1011	CELULA DAF	11109	INFORMÁTICA	42601001	26/07/2006	54600	APLICATIVOS E UTILITÁRIOS / MICROSOFT / P	CAPITALIZED		13401001.00	525,45
1	1011	CELULA DAF	11109	INFORMÁTICA	42601001	26/07/2006	54601	APLICATIVOS E UTILITÁRIOS / MICROSOFT / P	CAPITALIZED		13401001.00	525,45
1	1011	CELULA DAF	11109	INFORMÁTICA	42601001	26/07/2006	54602	APLICATIVOS E UTILITÁRIOS / MICROSOFT / P	CAPITALIZED		13401001.00	525,45
1	1011	CELULA DAF	11109	INFORMÁTICA	42601001	26/07/2006	54603	APLICATIVOS E UTILITÁRIOS / MICROSOFT / P	CAPITALIZED		13401001.00	525,45
1	1011	CELULA DAF	11109	INFORMÁTICA	42601001	26/07/2006	54604	APLICATIVOS E UTILITÁRIOS / MICROSOFT / P	CAPITALIZED		13401001.00	525,45
1	1011	CELULA DAF	11109	INFORMÁTICA	42601001	26/07/2006	54605	APLICATIVOS E UTILITÁRIOS / MICROSOFT / P	CAPITALIZED		13401001.00	525,45
1	1011	CELULA DAF	11109	INFORMÁTICA	42601001	26/07/2006	54606	APLICATIVOS E UTILITÁRIOS / MICROSOFT / P	CAPITALIZED		13401001.00	525,45
1	1011	CELULA DAF	11109	INFORMÁTICA	42601001	26/07/2006	54607	APLICATIVOS E UTILITÁRIOS / MICROSOFT / P	CAPITALIZED		13401001.00	525,45
1	1011	CELULA DAF	11109	INFORMÁTICA	42601001	26/07/2006	54608	APLICATIVOS E UTILITÁRIOS / MICROSOFT / P	CAPITALIZED		13401001.00	525,45
1	1011	CELULA DAF	11109	INFORMÁTICA	42601001	26/07/2006	54609	APLICATIVOS E UTILITÁRIOS / MICROSOFT / P	CAPITALIZED		13401001.00	525,45
1	1011	CELULA DAF	11109	INFORMÁTICA	42601001	26/07/2006	54610	APLICATIVOS E UTILITÁRIOS / MICROSOFT / P	CAPITALIZED		13401001.00	525,45
1	1011	CELULA DAF	11109	INFORMÁTICA	42601001	26/07/2006	54611	APLICATIVOS E UTILITÁRIOS / MICROSOFT / P	CAPITALIZED		13401001.00	525,45
1	1011	CELULA DAF	11109	INFORMÁTICA	42601001	26/07/2006	54612	APLICATIVOS E UTILITÁRIOS / MICROSOFT / P	CAPITALIZED		13401001.00	525,45
1	1011	CELULA DAF	11109	INFORMÁTICA	42601001	26/07/2006	54613	APLICATIVOS E UTILITÁRIOS / MICROSOFT / P	CAPITALIZED		13401001.00	525,45
1	1011	CELULA DAF	11109	INFORMÁTICA	42601001	26/07/2006	54614	APLICATIVOS E UTILITÁRIOS / MICROSOFT / P	CAPITALIZED		13401001.00	525,45
1	1011	CELULA DAF	11109	INFORMÁTICA	42601001	26/07/2006	54615	APLICATIVOS E UTILITÁRIOS / MICROSOFT / P	CAPITALIZED		13401001.00	525,45
1	1011	CELULA DAF	11109	INFORMÁTICA	42601001	26/07/2006	54616	APLICATIVOS E UTILITÁRIOS / MICROSOFT / P	CAPITALIZED		13401001.00	525,45
1	1011	CELULA DAF	11109	INFORMÁTICA	42601001	26/07/2006	54617	APLICATIVOS E UTILITÁRIOS / MICROSOFT / P	CAPITALIZED		13401001.00	525,45
1	1011	CELULA DAF	11109	INFORMÁTICA	42601001	26/07/2006	54618	APLICATIVOS E UTILITÁRIOS / MICROSOFT / P	CAPITALIZED		13401001.00	525,45
1	1011	CELULA DAF	11109	INFORMÁTICA	42601001	26/07/2006	54619	APLICATIVOS E UTILITÁRIOS / MICROSOFT / P	CAPITALIZED		13401001.00	525,45
1	1011	CELULA DAF	11109	INFORMÁTICA	42601001	26/07/2006	54620	APLICATIVOS E UTILITÁRIOS / MICROSOFT / P	CAPITALIZED		13401001.00	525,45
1	1011	CELULA DAF	11109	INFORMÁTICA	42601001	26/07/2006	54621	APLICATIVOS E UTILITÁRIOS / MICROSOFT / P	CAPITALIZED		13401001.00	525,45
1	1011	CELULA DAF	11109	INFORMÁTICA	42601001	26/07/2006	54622	APLICATIVOS E UTILITÁRIOS / MICROSOFT / P	CAPITALIZED		13401001.00	525,45
1	1011	CELULA DAF	11109	INFORMÁTICA	42601001	26/07/2006	54623	APLICATIVOS E UTILITÁRIOS / MICROSOFT / P	CAPITALIZED		13401001.00	525,45
1	1011	CELULA DAF	11109	INFORMÁTICA	42601001	26/07/2006	54624	APLICATIVOS E UTILITÁRIOS / MICROSOFT / P	CAPITALIZED		13401001.00	525,45
1	1011	CELULA DAF	11109	INFORMÁTICA	42601001	26/07/2006	54625	APLICATIVOS E UTILITÁRIOS / MICROSOFT / P	CAPITALIZED		13401001.00	525,45
1	1011	CELULA DAF	11109	INFORMÁTICA	42601001	26/07/2006	54626	APLICATIVOS E UTILITÁRIOS / MICROSOFT / P	CAPITALIZED		13401001.00	525,45
1	1011	CELULA DAF	11109	INFORMÁTICA	42601001	26/07/2006	54627	APLICATIVOS E UTILITÁRIOS / MICROSOFT / P	CAPITALIZED		13401001.00	525,45
1	1011	CELULA DAF	11109	INFORMÁTICA	42601001	26/07/2006	54628	APLICATIVOS E UTILITÁRIOS / MICROSOFT / P	CAPITALIZED		13401001.00	525,45
1	1011	CELULA DAF	11109	INFORMÁTICA	42601001	26/07/2006	54629	APLICATIVOS E UTILITÁRIOS / MICROSOFT / P	CAPITALIZED		13401001.00	525,45
1	1011	CELULA DAF	11109	INFORMÁTICA	42601001	26/07/2006	54630	APLICATIVOS E UTILITÁRIOS / MICROSOFT / P	CAPITALIZED		13401001.00	525,45
1	1011	CELULA DAF	11109	INFORMÁTICA	42601001	26/07/2006	54631	APLICATIVOS E UTILITÁRIOS / MICROSOFT / P	CAPITALIZED		13401001.00	525,45
1	1011	CELULA DAF	11109	INFORMÁTICA	42601001	26/07/2006	54632	APLICATIVOS E UTILITÁRIOS / MICROSOFT / P	CAPITALIZED		13401001.00	525,45
1	1011	CELULA DAF	11109	INFORMÁTICA	42601001	26/07/2006	54633	APLICATIVOS E UTILITÁRIOS / ADOBE / GERAL	CAPITALIZED		13401001.00	1.839,66
1	1011	CELULA DAF	11109	INFORMÁTICA	42601001	26/07/2006	54634	APLICATIVOS E UTILITÁRIOS / CALIPER CORP.	CAPITALIZED		13401001.00	1.182,66
1	1011	CELULA DAF	11109	INFORMÁTICA	42601001	26/07/2006	54635	APLICATIVOS E UTILITÁRIOS / MICROSOFT / G	CAPITALIZED		13401001.00	1.576,88
1	1011	CELULA DAF	11109	INFORMÁTICA	42601001	26/07/2006	54636	APLICATIVOS E UTILITÁRIOS / MICROSOFT / G	CAPITALIZED		13401001.00	1.576,88
1	1011	CELULA DAF	11109	INFORMÁTICA	42601001	26/07/2006	54637	APLICATIVOS E UTILITÁRIOS / MICROSOFT / G	CAPITALIZED		13401001.00	1.576,88
1	1011	CELULA DAF	11109	INFORMÁTICA	42601001	26/07/2006	54638	APLICATIVOS E UTILITÁRIOS / MICROSOFT / G	CAPITALIZED		13401001.00	1.576,88
1	1011	CELULA DAF	11109	INFORMÁTICA	42601001	26/07/2006	54639	APLICATIVOS E UTILITÁRIOS / MICROSOFT / G	CAPITALIZED		13401001.00	1.576,88
1	1011	CELULA DAF	11109	INFORMÁTICA	42601001	26/07/2006	54640	APLICATIVOS E UTILITÁRIOS / MICROSOFT / G	CAPITALIZED		13401001.00	1.576,88
1	1011	CELULA DAF	11109	INFORMÁTICA	42601001	26/07/2006	54641	APLICATIVOS E UTILITÁRIOS / MICROSOFT / G	CAPITALIZED		13401001.00	1.576,88
1	1011	CELULA DAF	11109	INFORMÁTICA	42601001	26/07/2006	54642	APLICATIVOS E UTILITÁRIOS / MICROSOFT / G	CAPITALIZED		13401001.00	1.576,88
1	1011	CELULA DAF	11109	INFORMÁTICA	42601001	26/07/2006	54643	APLICATIVOS E UTILITÁRIOS / MICROSOFT / G	CAPITALIZED		13401001.00	1.576,88
1	1011	CELULA DAF	11109	INFORMÁTICA	42601001	26/07/2006	54644	APLICATIVOS E UTILITÁRIOS / MICROSOFT / G	CAPITALIZED		13401001.00	1.576,88
1	1011	CELULA DAF	11109	INFORMÁTICA	42601001	26/07/2006	54645	APLICATIVOS E UTILITÁRIOS / MICROSOFT / G	CAPITALIZED		13401001.00	1.576,88
1	1011	CELULA DAF	11109	INFORMÁTICA	42601001	26/07/2006	54646	APLICATIVOS E UTILITÁRIOS / MAXETRON / M	CAPITALIZED		13401001.00	788,44
1	1011	CELULA DAF	11109	INFORMÁTICA	42601001	26/07/2006	54647	APLICATIVOS E UTILITÁRIOS / F-SECURE / ANT	CAPITALIZED		13401001.00	183,33
1	1011	CELULA DAF	11109	INFORMÁTICA	42601001	26/07/2006	54648	APLICATIVOS E UTILITÁRIOS / F-SECURE / ANT	CAPITALIZED		13401001.00	183,33
1	1011	CELULA DAF	11109	INFORMÁTICA	42601001	26/07/2006	54649	APLICATIVOS E UTILITÁRIOS / F-SECURE / ANT	CAPITALIZED		13401001.00	183,33
1	1011	CELULA DAF	11109	INFORMÁTICA	42601001	26/07/2006	54650	APLICATIVOS E UTILITÁRIOS / F-SECURE / ANT	CAPITALIZED		13401001.00	183,33
1	1011	CELULA DAF	11109	INFORMÁTICA	42601001	26/07/2006	54651	APLICATIVOS E UTILITÁRIOS / F-SECURE / ANT	CAPITALIZED		13401001.00	183,33
1	1011	CELULA DAF	11109	INFORMÁTICA	42601001	26/07/2006	54652	APLICATIVOS E UTILITÁRIOS / F-SECURE / ANT	CAPITALIZED		13401001.00	183,33

Este documento é cópia do original, assinado digitalmente por CAMILA APARECIDA DIAS e Tribunal de Justica do Estado de Sao Paulo, protocolado em 01/03/2019 às 20:56 , sob o número WMN19970015304
Para conferir o original, acesse o site https://esaj.tjsp.jus.br/pastadigital/pg/abrirConferenciaDocumento.do, informe o processo 1002265-62.2016.8.26.0659 e código 4488B7B.
fls. 98733

1	1011	CELULA DAF	11109	INFORMÁTICA	42601001	26/07/2006	54653	APLICATIVOS E UTILITÁRIOS / F-SECURE / ANT	CAPITALIZED		13401001.00	183,91
1	1011	CELULA DAF	11109	INFORMÁTICA	42601001	26/07/2006	54654	APLICATIVOS E UTILITÁRIOS / F-SECURE / ANT	CAPITALIZED		13401001.00	183,91
1	1011	CELULA DAF	11109	INFORMÁTICA	42601001	26/07/2006	54655	APLICATIVOS E UTILITÁRIOS / F-SECURE / ANT	CAPITALIZED		13401001.00	183,91
1	1011	CELULA DAF	11109	INFORMÁTICA	42601001	26/07/2006	54656	APLICATIVOS E UTILITÁRIOS / F-SECURE / ANT	CAPITALIZED		13401001.00	183,91
1	1011	CELULA DAF	11109	INFORMÁTICA	42601001	26/07/2006	54657	APLICATIVOS E UTILITÁRIOS / F-SECURE / ANT	CAPITALIZED		13401001.00	183,91
1	1011	CELULA DAF	11109	INFORMÁTICA	42601001	26/07/2006	54658	APLICATIVOS E UTILITÁRIOS / F-SECURE / ANT	CAPITALIZED		13401001.00	183,91
1	1011	CELULA DAF	11109	INFORMÁTICA	42601001	26/07/2006	54659	APLICATIVOS E UTILITÁRIOS / F-SECURE / ANT	CAPITALIZED		13401001.00	183,91
1	1011	CELULA DAF	11109	INFORMÁTICA	42601001	26/07/2006	54660	APLICATIVOS E UTILITÁRIOS / F-SECURE / ANT	CAPITALIZED		13401001.00	183,91
1	1011	CELULA DAF	11109	INFORMÁTICA	42601001	26/07/2006	54661	APLICATIVOS E UTILITÁRIOS / F-SECURE / ANT	CAPITALIZED		13401001.00	183,91
1	1011	CELULA DAF	11109	INFORMÁTICA	42601001	26/07/2006	54662	APLICATIVOS E UTILITÁRIOS / F-SECURE / ANT	CAPITALIZED		13401001.00	183,91
1	1011	CELULA DAF	11109	INFORMÁTICA	42601001	26/07/2006	54663	APLICATIVOS E UTILITÁRIOS / F-SECURE / ANT	CAPITALIZED		13401001.00	183,91
1	1011	CELULA DAF	11109	INFORMÁTICA	42601001	26/07/2006	54664	APLICATIVOS E UTILITÁRIOS / F-SECURE / ANT	CAPITALIZED		13401001.00	183,91
1	1011	CELULA DAF	11109	INFORMÁTICA	42601001	26/07/2006	54665	APLICATIVOS E UTILITÁRIOS / F-SECURE / ANT	CAPITALIZED		13401001.00	183,91
1	1011	CELULA DAF	11109	INFORMÁTICA	42601001	26/07/2006	54666	APLICATIVOS E UTILITÁRIOS / F-SECURE / ANT	CAPITALIZED		13401001.00	183,91
1	1011	CELULA DAF	11109	INFORMÁTICA	42601001	26/07/2006	54667	APLICATIVOS E UTILITÁRIOS / F-SECURE / ANT	CAPITALIZED		13401001.00	183,91
1	1011	CELULA DAF	11109	INFORMÁTICA	42601001	26/07/2006	54668	APLICATIVOS E UTILITÁRIOS / F-SECURE / ANT	CAPITALIZED		13401001.00	183,91
1	1011	CELULA DAF	11109	INFORMÁTICA	42601001	26/07/2006	54669	APLICATIVOS E UTILITÁRIOS / F-SECURE / ANT	CAPITALIZED		13401001.00	183,91
1	1011	CELULA DAF	11109	INFORMÁTICA	42601001	26/07/2006	54670	APLICATIVOS E UTILITÁRIOS / F-SECURE / ANT	CAPITALIZED		13401001.00	183,91
1	1011	CELULA DAF	11109	INFORMÁTICA	42601001	26/07/2006	54671	APLICATIVOS E UTILITÁRIOS / F-SECURE / ANT	CAPITALIZED		13401001.00	183,91
1	1011	CELULA DAF	11109	INFORMÁTICA	42601001	26/07/2006	54672	APLICATIVOS E UTILITÁRIOS / F-SECURE / ANT	CAPITALIZED		13401001.00	183,91
1	1011	CELULA DAF	11109	INFORMÁTICA	42601001	26/07/2006	54673	APLICATIVOS E UTILITÁRIOS / F-SECURE / ANT	CAPITALIZED		13401001.00	183,91
1	1011	CELULA DAF	11109	INFORMÁTICA	42601001	26/07/2006	54674	APLICATIVOS E UTILITÁRIOS / F-SECURE / ANT	CAPITALIZED		13401001.00	183,91
1	1011	CELULA DAF	11109	INFORMÁTICA	42601001	26/07/2006	54675	APLICATIVOS E UTILITÁRIOS / F-SECURE / ANT	CAPITALIZED		13401001.00	183,91
1	1011	CELULA DAF	11109	INFORMÁTICA	42601001	26/07/2006	54676	APLICATIVOS E UTILITÁRIOS / F-SECURE / ANT	CAPITALIZED		13401001.00	183,91
1	1011	CELULA DAF	11109	INFORMÁTICA	42601001	26/07/2006	54677	APLICATIVOS E UTILITÁRIOS / F-SECURE / ANT	CAPITALIZED		13401001.00	183,91
1	1011	CELULA DAF	11109	INFORMÁTICA	42601001	26/07/2006	54678	APLICATIVOS E UTILITÁRIOS / F-SECURE / ANT	CAPITALIZED		13401001.00	183,91
1	1011	CELULA DAF	11109	INFORMÁTICA	42601001	26/07/2006	54679	APLICATIVOS E UTILITÁRIOS / F-SECURE / ANT	CAPITALIZED		13401001.00	183,91
1	1011	CELULA DAF	11109	INFORMÁTICA	42601001	26/07/2006	54680	APLICATIVOS E UTILITÁRIOS / F-SECURE / ANT	CAPITALIZED		13401001.00	183,91
1	1011	CELULA DAF	11109	INFORMÁTICA	42601001	26/07/2006	54681	APLICATIVOS E UTILITÁRIOS / F-SECURE / ANT	CAPITALIZED		13401001.00	183,91
1	1011	CELULA DAF	11109	INFORMÁTICA	42601001	26/07/2006	54682	APLICATIVOS E UTILITÁRIOS / F-SECURE / ANT	CAPITALIZED		13401001.00	183,91
1	1011	CELULA DAF	11109	INFORMÁTICA	42601001	26/07/2006	54683	APLICATIVOS E UTILITÁRIOS / F-SECURE / ANT	CAPITALIZED		13401001.00	183,91
1	1011	CELULA DAF	11109	INFORMÁTICA	42601001	26/07/2006	54684	APLICATIVOS E UTILITÁRIOS / F-SECURE / ANT	CAPITALIZED		13401001.00	183,91
1	1011	CELULA DAF	11109	INFORMÁTICA	42601001	26/07/2006	54685	APLICATIVOS E UTILITÁRIOS / F-SECURE / ANT	CAPITALIZED		13401001.00	183,91
1	1011	CELULA DAF	11109	INFORMÁTICA	42601001	26/07/2006	54686	APLICATIVOS E UTILITÁRIOS / F-SECURE / ANT	CAPITALIZED		13401001.00	183,91
1	1011	CELULA DAF	11109	INFORMÁTICA	42601001	26/07/2006	54687	APLICATIVOS E UTILITÁRIOS / F-SECURE / ANT	CAPITALIZED		13401001.00	183,91
1	1011	CELULA DAF	11109	INFORMÁTICA	42601001	26/07/2006	54688	APLICATIVOS E UTILITÁRIOS / F-SECURE / ANT	CAPITALIZED		13401001.00	183,91
1	1011	CELULA DAF	11109	INFORMÁTICA	42601001	26/07/2006	54689	APLICATIVOS E UTILITÁRIOS / F-SECURE / ANT	CAPITALIZED		13401001.00	183,91
1	1011	CELULA DAF	11109	INFORMÁTICA	42601001	26/07/2006	54690	APLICATIVOS E UTILITÁRIOS / F-SECURE / ANT	CAPITALIZED		13401001.00	183,91
1	1011	CELULA DAF	11109	INFORMÁTICA	42601001	26/07/2006	54691	APLICATIVOS E UTILITÁRIOS / F-SECURE / ANT	CAPITALIZED		13401001.00	183,91
1	1011	CELULA DAF	11109	INFORMÁTICA	42601001	26/07/2006	54692	APLICATIVOS E UTILITÁRIOS / F-SECURE / ANT	CAPITALIZED		13401001.00	183,91
1	1011	CELULA DAF	11109	INFORMÁTICA	42601001	26/07/2006	54693	APLICATIVOS E UTILITÁRIOS / F-SECURE / ANT	CAPITALIZED		13401001.00	183,91
1	1011	CELULA DAF	11109	INFORMÁTICA	42601001	26/07/2006	54694	APLICATIVOS E UTILITÁRIOS / F-SECURE / ANT	CAPITALIZED		13401001.00	183,91
1	1011	CELULA DAF	11109	INFORMÁTICA	42601001	26/07/2006	54695	APLICATIVOS E UTILITÁRIOS / F-SECURE / ANT	CAPITALIZED		13401001.00	183,91
1	1011	CELULA DAF	11109	INFORMÁTICA	42601001	26/07/2006	54696	APLICATIVOS E UTILITÁRIOS / F-SECURE / ANT	CAPITALIZED		13401001.00	183,91
1	1011	CELULA DAF	11109	INFORMÁTICA	42601001	26/07/2006	54697	APLICATIVOS E UTILITÁRIOS / F-SECURE / ANT	CAPITALIZED		13401001.00	183,91
1	1011	CELULA DAF	11109	INFORMÁTICA	42601001	26/07/2006	54698	APLICATIVOS E UTILITÁRIOS / F-SECURE / ANT	CAPITALIZED		13401001.00	183,91
1	1011	CELULA DAF	11109	INFORMÁTICA	42601001	26/07/2006	54699	APLICATIVOS E UTILITÁRIOS / F-SECURE / ANT	CAPITALIZED		13401001.00	183,91
1	1011	CELULA DAF	11109	INFORMÁTICA	42601001	26/07/2006	54700	APLICATIVOS E UTILITÁRIOS / F-SECURE / ANT	CAPITALIZED		13401001.00	183,91
1	1011	CELULA DAF	11109	INFORMÁTICA	42601001	26/07/2006	54701	APLICATIVOS E UTILITÁRIOS / F-SECURE / ANT	CAPITALIZED		13401001.00	183,91
1	1011	CELULA DAF	11109	INFORMÁTICA	42601001	26/07/2006	54702	APLICATIVOS E UTILITÁRIOS / F-SECURE / ANT	CAPITALIZED		13401001.00	183,91
1	1011	CELULA DAF	11109	INFORMÁTICA	42601001	26/07/2006	54703	APLICATIVOS E UTILITÁRIOS / F-SECURE / ANT	CAPITALIZED		13401001.00	183,91
1	1011	CELULA DAF	11109	INFORMÁTICA	42601001	26/07/2006	54704	APLICATIVOS E UTILITÁRIOS / F-SECURE / ANT	CAPITALIZED		13401001.00	183,91
1	1011	CELULA DAF	11109	INFORMÁTICA	42601001	26/07/2006	54705	APLICATIVOS E UTILITÁRIOS / F-SECURE / ANT	CAPITALIZED		13401001.00	183,91
1	1011	CELULA DAF	11109	INFORMÁTICA	42601001	26/07/2006	54706	APLICATIVOS E UTILITÁRIOS / F-SECURE / ANT	CAPITALIZED		13401001.00	183,91
1	1011	CELULA DAF	11109	INFORMÁTICA	42601001	26/07/2006	54707	APLICATIVOS E UTILITÁRIOS / F-SECURE / ANT	CAPITALIZED		13401001.00	183,91
1	1011	CELULA DAF	11109	INFORMÁTICA	42601001	26/07/2006	54708	APLICATIVOS E UTILITÁRIOS / F-SECURE / ANT	CAPITALIZED		13401001.00	183,91
1	1011	CELULA DAF	11109	INFORMÁTICA	42601001	26/07/2006	54709	APLICATIVOS E UTILITÁRIOS / F-SECURE / ANT	CAPITALIZED		13401001.00	183,91
1	1011	CELULA DAF	11109	INFORMÁTICA	42601001	26/07/2006	54710	APLICATIVOS E UTILITÁRIOS / F-SECURE / ANT	CAPITALIZED		13401001.00	183,91
1	1011	CELULA DAF	11109	INFORMÁTICA	42601001	26/07/2006	54711	APLICATIVOS E UTILITÁRIOS / F-SECURE / ANT	CAPITALIZED		13401001.00	183,91
1	1011	CELULA DAF	11109	INFORMÁTICA	42601001	26/07/2006	54712	APLICATIVOS E UTILITÁRIOS / F-SECURE / ANT	CAPITALIZED		13401001.00	183,91
1	1011	CELULA DAF	11109	INFORMÁTICA	42601001	26/07/2006	54713	APLICATIVOS E UTILITÁRIOS / F-SECURE / ANT	CAPITALIZED		13401001.00	183,91
1	1011	CELULA DAF	11109	INFORMÁTICA	42601001	26/07/2006	54714	APLICATIVOS E UTILITÁRIOS / F-SECURE / ANT	CAPITALIZED		13401001.00	183,91
1	1011	CELULA DAF	11109	INFORMÁTICA	42601001	26/07/2006	54715	APLICATIVOS E UTILITÁRIOS / F-SECURE / ANT	CAPITALIZED		13401001.00	183,91
1	1011	CELULA DAF	11109	INFORMÁTICA	42601001	26/07/2006	54716	APLICATIVOS E UTILITÁRIOS / F-SECURE / ANT	CAPITALIZED		13401001.00	183,91
1	1011	CELULA DAF	11109	INFORMÁTICA	42601001	26/07/2006	54717	APLICATIVOS E UTILITÁRIOS / F-SECURE / ANT	CAPITALIZED		13401001.00	183,91
1	1011	CELULA DAF	11109	INFORMÁTICA	42601001	26/07/2006	54718	APLICATIVOS E UTILITÁRIOS / F-SECURE / ANT	CAPITALIZED		13401001.00	183,91
1	1011	CELULA DAF	11109	INFORMÁTICA	42601001	26/07/2006	54719	APLICATIVOS E UTILITÁRIOS / F-SECURE / ANT	CAPITALIZED		13401001.00	183,91
1	1011	CELULA DAF	11109	INFORMÁTICA	42601001	26/07/2006	54720	APLICATIVOS E UTILITÁRIOS / F-SECURE / ANT	CAPITALIZED		13401001.00	183,91
1	1011	CELULA DAF	11109	INFORMÁTICA	42601001	26/07/2006	54721	APLICATIVOS E UTILITÁRIOS / F-SECURE / ANT	CAPITALIZED		13401001.00	183,91
1	1011	CELULA DAF	11109	INFORMÁTICA	42601001	26/07/2006	54722	APLICATIVOS E UTILITÁRIOS / F-SECURE / ANT	CAPITALIZED		13401001.00	183,91
1	1011	CELULA DAF	11109	INFORMÁTICA	42601001	26/07/2006	54723	APLICATIVOS E UTILITÁRIOS / F-SECURE / ANT	CAPITALIZED		13401001.00	183,91
1	1011	CELULA DAF	11109	INFORMÁTICA	42601001	26/07/2006	54724	APLICATIVOS E UTILITÁRIOS / F-SECURE / ANT	CAPITALIZED		13401001.00	183,91
1	1011	CELULA DAF	11109	INFORMÁTICA	42601001	26/07/2006	54725	APLICATIVOS E UTILITÁRIOS / F-SECURE / ANT	CAPITALIZED		13401001.00	183,91
1	1011	CELULA DAF	11109	INFORMÁTICA	42601001	26/07/2006	54726	APLICATIVOS E UTILITÁRIOS / F-SECURE / ANT	CAPITALIZED		13401001.00	183,91
1	1011	CELULA DAF	11109	INFORMÁTICA	42601001	26/07/2006	54727	APLICATIVOS E UTILITÁRIOS / F-SECURE / ANT	CAPITALIZED		13401001.00	183,91
1	1011	CELULA DAF	11109	INFORMÁTICA	42601001	26/07/2006	54728	APLICATIVOS E UTILITÁRIOS / F-SECURE / ANT	CAPITALIZED		13401001.00	183,91
1	1011	CELULA DAF	11109	INFORMÁTICA	42601001	26/07/2006	54729	APLICATIVOS E UTILITÁRIOS / F-SECURE / ANT	CAPITALIZED		13401001.00	183,91
1	1011	CELULA DAF	11109	INFORMÁTICA	42601001	26/07/2006	54730	APLICATIVOS E UTILITÁRIOS / F-SECURE / ANT	CAPITALIZED		13401001.00	183,91
1	1011	CELULA DAF	11109	INFORMÁTICA	42601001	26/07/2006	54731	APLICATIVOS E UTILITÁRIOS / F-SECURE / ANT	CAPITALIZED		13401001.00	183,91
1	1011	CELULA DAF	11109	INFORMÁTICA	42601001	26/07/2006	54732	APLICATIVOS E UTILITÁRIOS / F-SECURE / ANT	CAPITALIZED		13401001.00	183,91
1	1011	CELULA DAF	11109	INFORMÁTICA	42601001	26/07/2006	54733	APLICATIVOS E UTILITÁRIOS / F-SECURE / ANT	CAPITALIZED		13401001.00	183,91
1	1011	CELULA DAF	11109	INFORMÁTICA	42601001	26/07/2006	54734	APLICATIVOS E UTILITÁRIOS / F-SECURE / ANT	CAPITALIZED		13401001.00	183,91
1	1011	CELULA DAF	11109	INFORMÁTICA	42601001	26/07/2006	54735	APLICATIVOS E UTILITÁRIOS / F-SECURE / ANT	CAPITALIZED		13401001.00	183,91
1	1011	CELULA DAF	11109	INFORMÁTICA	42601001	26/07/2006	54736	APLICATIVOS E UTILITÁRIOS / F-SECURE / ANT	CAPITALIZED		13401001.00	183,91
1	1011	CELULA DAF	11109	INFORMÁTICA	42601001	26/07/2006	54737	APLICATIVOS E UTILITÁRIOS / F-SECURE / ANT	CAPITALIZED		13401001.00	183,91
1	1011	CELULA DAF	11109	INFORMÁTICA	42601001	26/07/2006	54738	APLICATIVOS E UTILITÁRIOS / F-SECURE / ANT	CAPITALIZED		13401001.00	183,91
1	1011	CELULA DAF	11109	INFORMÁTICA	42601001	26/07/2006	54739	APLICATIVOS E UTILITÁRIOS / F-SECURE / ANT	CAPITALIZED		13401001.00	183,91
1	1011	CELULA DAF	11109	INFORMÁTICA	42601001	26/07/2006	54740	APLICATIVOS E UTILITÁRIOS / F-SECURE / ANT	CAPITALIZED		13401001.00	183,91
1	1011	CELULA DAF	11109	INFORMÁTICA	42601001	26/07/2006	54741	APLICATIVOS E UTILITÁRIOS / F-SECURE / ANT	CAPITALIZED		13401001.00	183,91
1	1011	CELULA DAF	11109	INFORMÁTICA	42601001	26/07/2006	54742	APLICATIVOS E UTILITÁRIOS / F-SECURE / ANT	CAPITALIZED		13401001.00	183,91
1	1011	CELULA DAF	11109	INFORMÁTICA	42601001	26/07/2006	54743	APLICATIVOS E UTILITÁRIOS / F-SECURE / ANT	CAPITALIZED		13401001.00	183,91
1	1011	CELULA DAF	11109	INFORMÁTICA	42601001	26/07/2006	54744	APLICATIVOS E UTILITÁRIOS / F-SECURE / ANT	CAPITALIZED		13401001.00	183,91
1	1011	CELULA DAF	11109	INFORMÁTICA	42601001	26/07/2006	54745	APLICATIVOS E UTILITÁRIOS / F-SECURE / ANT	CAPITALIZED		13401001.00	183,91
1	1011	CELULA DAF	11109	INFORMÁTICA	42601001	26/07/2006	54746	APLICATIVOS E UTILITÁRIOS / F-SECURE / ANT	CAPITALIZED		13401001.00	183,91
1	1011	CELULA DAF	11109	INFORMÁTICA	42601001	26/07/2006	54747	APLICATIVOS E UTILITÁRIOS / F-SECURE / ANT	CAPITALIZED		13401001.00	183,91
1	1011	CELULA DAF	11109	INFORMÁTICA	42601001	26/07/2006	54748	APLICATIVOS E UTILITÁRIOS / F-SECURE / ANT	CAPITALIZED		13401001.00	183,91
1	1011	CELULA DAF	11109	INFORMÁTICA	42601001	26/07/2006	54749	APLICATIVOS E UTILITÁRIOS / F-SECURE / ANT	CAPITALIZED		13401001.00	183,91
1	1011	CELULA DAF	11109	INFORMÁTICA	42601001	26/07/2006	54750	APLICATIVOS E UTILITÁRIOS / F-SECURE / ANT	CAPITALIZED		13401001.00	183,91
1	1011	CELULA DAF	11109	INFORMÁTICA	42601001	26/07/2006	54751	APLICATIVOS E UTILITÁRIOS / F-SECURE / ANT	CAPITALIZED		13401001.00	183,91
1	1011	CELULA DAF	11109	INFORMÁTICA	42601001	26/07/2006	54752	APLICATIVOS E UTILITÁRIOS / F-SECURE / ANT	CAPITALIZED		13401001.00	183,91
1	1011	CELULA DAF	11109	INFORMÁTICA	42601001	26/07/2006	54753	APLICATIVOS E UTILITÁRIOS / F-SECURE / ANT	CAPITALIZED		13401001.00	183,91
1	1011	CELULA DAF	11109	INFORMÁTICA	42601001	26/07/2006	54754	APLICATIVOS E UTILITÁRIOS / F-SECURE / ANT	CAPITALIZED		13401001.00	183,91
1	1011	CELULA DAF	11109	INFORMÁTICA	42601001	26/07/2006	54755	APLICATIVOS E UTILITÁRIOS / F-SECURE / ANT	CAPITALIZED		13401001.00	183,91
1	1011	CELULA DAF	11109	INFORMÁTICA	42601001	26/07/2006	54756	APLICATIVOS E UTILITÁRIOS / F-SECURE / ANT	CAPITALIZED		13401001.00	183,91
1	1011	CELULA DAF	11109	INFORMÁTICA	42601001	26/07/2006	54757	APLICATIVOS E UTILITÁRIOS / F-SECURE / ANT	CAPITALIZED		13401001.00	183,91
1	1011	CELULA DAF	11109	INFORMÁTICA	42601001	26/07/2006	54758	APLICATIVOS E UTILITÁRIOS / F-SECURE / ANT	CAPITALIZED		13401001.00	183,91
1	1011	CELULA DAF	11109	INFORMÁTICA	42601001	26/07/2006	54759	APLICATIVOS E UTILITÁRIOS / SYMANTEC / AC	CAPITALIZED		13401001.00	2.101,79
1	1011	CELULA DAF	11109	INFORMÁTICA	42601001	26/07/2006	54760	APLICATIVOS E UTILITÁRIOS / VISIO / FLUXOG	CAPITALIZED		13401001.00	7.093,55
1	1011	CELULA DAF	11109	INFORMÁTICA	42601001	26/07/2006	54761	APLICATIVOS E UTILITÁRIOS / AUTODESK / PR	CAPITALIZED		13401001.00	3.678,13
1	1011	CELULA DAF	11109	INFORMÁTICA	42601001	26/07/2006	54762	APLICATIVOS E UTILITÁRIOS / AUTODESK / PR	CAPITALIZED		13401001.00	3.678,13
1	1011	CELULA DAF	11109	INFORMÁTICA	42601001	26/07/2006	54763	APLICATIVOS E UTILITÁRIOS / AUTODESK / PR	CAPITALIZED		13401001.00	3.678,13
1	1011	CELULA DAF	11109	INFORMÁTICA	42601001	26/07/2006	54764	APLICATIVOS E UTILITÁRIOS / AUTODESK / PR	CAPITALIZED		13401001.00	3.678,13
1	1011	CELULA DAF	11109	INFORMÁTICA	42601001	26/07/2006	54765	APLICATIVOS E UTILITÁRIOS / AUTODESK / PR	CAPITALIZED		13401001.00	3.678,13
1	1011	CELULA DAF	11109	INFORMÁTICA	42601001	26/07/2006	54766	FERRAMENTAS DE DESENVOLVIMENTO / QUE	CAPITALIZED		13401001.00	5.779,91
1	1011	CELULA DAF	11109	INFORMÁTICA	42601001	26/07/2006	54767	FERRAMENTAS DE DESENVOLVIMENTO / MIC	CAPITALIZED		13401001.00	3.415,40
1	1011	CELULA DAF	11109	INFORMÁTICA	42601001	26/07/2006	54768	FERRAMENTAS DE DESENVOLVIMENTO / MIC	CAPITALIZED		13401001.00	3.415,40
1	1011	CELULA DAF	11109	INFORMÁTICA	42601001	26/07/2006	54769	FERRAMENTAS DE DESENVOLVIMENTO / MIC	CAPITALIZED		13401001.00	3.415,40
1	1011	CELULA DAF	11109	INFORMÁTICA	42601001	26/07/2006	54770	FERRRAMENTAS GRÁFICAS / MICROSOFT / PA	CAPITALIZED		13401001.00	2.889,96
1	1011	CELULA DAF	11109	INFORMÁTICA	42601001	26/07/2006	54771	FERRRAMENTAS GRÁFICAS / ADOBE / PROGR	CAPITALIZED		13401001.00	2.889,96
1	1011	CELULA DAF	11109	INFORMÁTICA	42601001	26/07/2006	54772	FERRRAMENTAS GRÁFICAS / ADOBE / PROGR	CAPITALIZED		13401001.00	2.889,96
1	1011	CELULA DAF	11109	INFORMÁTICA	42601001	26/07/2006	54773	FERRRAMENTAS GRÁFICAS / ADOBE / PROGR	CAPITALIZED		13401001.00	4.466,30
1	1011	CELULA DAF	11109	INFORMÁTICA	42601001	26/07/2006	54774	FERRRAMENTAS GRÁFICAS / ADOBE / PROGR	CAPITALIZED		13401001.00	4.466,30
1	1011	CELULA DAF	11109	INFORMÁTICA	42601001	26/07/2006	54775	FERRRAMENTAS GRÁFICAS / COREL / PROGRA	CAPITALIZED		13401001.00	12.873,45
1	1011	CELULA DAF	11109	INFORMÁTICA	42601001	26/07/2006	54776	FERRRAMENTAS GRÁFICAS / COREL / PROGRA	CAPITALIZED		13401001.00	12.873,45
1	1011	CELULA DAF	11109	INFORMÁTICA	42601001	26/07/2006	54777	MONITORAMENTO DE SISTEMAS / DAMOVO	CAPITALIZED		13401001.00	3.152,68
1	1011	CELULA DAF	11109	INFORMÁTICA	42601001	26/07/2006	54778	MONITORAMENTO DE SISTEMAS / GESTAL SE	CAPITALIZED		13401001.00	14.712,11
1	1011	CELULA DAF	11109	INFORMÁTICA	42601001	26/07/2006	54779	MONITORAMENTO DE SISTEMAS / QUALITY /	CAPITALIZED		13401001.00	6.042,64

Este documento é cópia do original, assinado digitalmente por CAMILA APARECIDA DIAS LIMA e Tribunal de Justica do Estado de Sao Paulo, protocolado em 01/03/2019 às 20:56 , sob o número WJMJ19700530940.
Para conferir o original, acesse o site https://esaj.tjsp.jus.br/pastadigital/pg/abrirConferenciaDocumento.do, informe o processo 1002265-62.2016.8.26.0659 e código 4488B7B.

1	1011	CELULA DAF	11109	INFORMÁTICA	42601001	26/07/2006	54780	BACKUP / COMPUTER ASSOCIATES / BACKUP	CAPITALIZED		13401001.00	3.152,68
1	1010	CELULA CAPTAÇÃO	11011	PRODUTO	42601001	01/10/1998	54781	DESPESA C/ REGISTRO DE MARCA	CAPITALIZED		13401002.00	915
1	1010	CELULA CAPTAÇÃO	11011	PRODUTO	42601001	01/10/1998	54782	DESPESA C/ REGISTRO DE MARCA	CAPITALIZED		13401002.00	1.720,00
1	1010	CELULA CAPTAÇÃO	11011	PRODUTO	42601001	01/11/1998	54783	DESPESA C/ REGISTRO DE MARCA	CAPITALIZED		13401002.00	580
1	1010	CELULA CAPTAÇÃO	11011	PRODUTO	42601001	01/11/1998	54784	DESPESA C/ REGISTRO DE MARCA	CAPITALIZED		13401002.00	1.380,13
1	1010	CELULA CAPTAÇÃO	11011	PRODUTO	42601001	01/11/1998	54785	DESPESA C/ REGISTRO DE MARCA	CAPITALIZED		13401002.00	1.380,13
1	1010	CELULA CAPTAÇÃO	11011	PRODUTO	42601001	01/11/1998	54786	DESPESA C/ REGISTRO DE MARCA	CAPITALIZED		13401002.00	1.386,03
1	1010	CELULA CAPTAÇÃO	11011	PRODUTO	42601001	01/11/1998	54787	DESPESA C/ REGISTRO DE MARCA	CAPITALIZED		13401002.00	1.660,13
1	1010	CELULA CAPTAÇÃO	11011	PRODUTO	42601001	01/11/1998	54788	DESPESA C/ REGISTRO DE MARCA	CAPITALIZED		13401002.00	1.660,11
1	1010	CELULA CAPTAÇÃO	11011	PRODUTO	42601001	01/11/1998	54789	DESPESA C/ REGISTRO DE MARCA	CAPITALIZED		13401002.00	1.660,13
1	1010	CELULA CAPTAÇÃO	11011	PRODUTO	42601001	01/11/1998	54790	DESPESA C/ REGISTRO DE MARCA	CAPITALIZED		13401002.00	1.660,13
1	1010	CELULA CAPTAÇÃO	11011	PRODUTO	42601001	01/11/1998	54791	DESPESA C/ REGISTRO DE MARCA	CAPITALIZED		13401002.00	1.660,13
1	1010	CELULA CAPTAÇÃO	11011	PRODUTO	42601001	01/11/1998	54792	DESPESA C/ REGISTRO DE MARCA	CAPITALIZED		13401002.00	1.380,13
1	1010	CELULA CAPTAÇÃO	11011	PRODUTO	42601001	01/11/1998	54793	DESPESA C/ REGISTRO DE MARCA	CAPITALIZED		13401002.00	1.380,13
1	1010	CELULA CAPTAÇÃO	11011	PRODUTO	42601001	01/11/1998	54794	DESPESA C/ REGISTRO DE MARCA	CAPITALIZED		13401002.00	1.660,13
1	1010	CELULA CAPTAÇÃO	11011	PRODUTO	42601001	01/11/1998	54795	DESPESA C/ REGISTRO DE MARCA	CAPITALIZED		13401002.00	1.380,13
1	1010	CELULA CAPTAÇÃO	11011	PRODUTO	42601001	29/02/2000	54796	DESPESA C/ REGISTRO DE MARCA	CAPITALIZED		13401002.00	1.125,20
1	1010	CELULA CAPTAÇÃO	11011	PRODUTO	42601001	31/03/2000	54797	DESPESA C/ REGISTRO DE MARCA	CAPITALIZED		13401002.00	1.802,60
1	1010	CELULA CAPTAÇÃO	11011	PRODUTO	42601001	31/05/2000	54798	DESPESA C/ REGISTRO DE MARCA	CAPITALIZED		13401002.00	62,6
1	1010	CELULA CAPTAÇÃO	11011	PRODUTO	42601001	31/08/2000	54799	DESPESA C/ REGISTRO DE MARCA	CAPITALIZED		13401002.00	[illegible]
1	1010	CELULA CAPTAÇÃO	11011	PRODUTO	42601001	31/08/2000	54800	DESPESA C/ REGISTRO DE MARCA	CAPITALIZED		13401002.00	2.402,60
1	1010	CELULA CAPTAÇÃO	11011	PRODUTO	42601001	31/12/2000	54801	DESPESA C/ REGISTRO DE MARCA	CAPITALIZED		13401002.00	802,6
1	1010	CELULA CAPTAÇÃO	11011	PRODUTO	42601001	31/12/2000	54802	DESPESA C/ REGISTRO DE MARCA	CAPITALIZED		13401002.00	6.002,60
1	1010	CELULA CAPTAÇÃO	11011	PRODUTO	42601001	31/12/2000	54803	DESPESA C/ REGISTRO DE MARCA	CAPITALIZED		13401002.00	602,6
1	1010	CELULA CAPTAÇÃO	11011	PRODUTO	42601001	31/07/2001	54804	DESPESA C/ REGISTRO DE MARCA	CAPITALIZED		13401002.00	662,6
1	1010	CELULA CAPTAÇÃO	11011	PRODUTO	42601001	30/11/2001	54805	DESPESA C/ REGISTRO DE MARCA	CAPITALIZED		13401002.00	6.002,60
1	1010	CELULA CAPTAÇÃO	11011	PRODUTO	42601001	31/12/2001	54806	DESPESA C/ REGISTRO DE MARCA	CAPITALIZED		13401002.00	1.191,[illegible]
1	1010	CELULA CAPTAÇÃO	11011	PRODUTO	42601001	31/05/2002	54807	DESPESA C/ REGISTRO DE MARCA	CAPITALIZED		13401002.00	8.807,80
1	1010	CELULA CAPTAÇÃO	11011	PRODUTO	42601001	31/08/2002	54808	DESPESA C/ REGISTRO DE MARCA	CAPITALIZED		13401002.00	446,6
1	1010	CELULA CAPTAÇÃO	11011	PRODUTO	42601001	31/08/2002	54809	DESPESA C/ REGISTRO DE MARCA	CAPITALIZED		13401002.00	172,6
1	1010	CELULA CAPTAÇÃO	11011	PRODUTO	42601001	30/09/2002	54810	DESPESA C/ REGISTRO DE MARCA	CAPITALIZED		13401002.00	4.358,60
1	1010	CELULA CAPTAÇÃO	11011	PRODUTO	42601001	31/12/2002	54811	DESPESA C/ REGISTRO DE MARCA	CAPITALIZED		13401002.00	28.384,74
1	1010	CELULA CAPTAÇÃO	11011	PRODUTO	42601001	28/02/2003	54812	DESPESA C/ REGISTRO DE MARCA	CAPITALIZED		13401002.00	2.000,00
1	1010	CELULA CAPTAÇÃO	11011	PRODUTO	42601001	28/02/2003	54813	DESPESA C/ REGISTRO DE MARCA	CAPITALIZED		13401002.00	195
1	1010	CELULA CAPTAÇÃO	11011	PRODUTO	42601001	28/02/2003	54814	DESPESA C/ REGISTRO DE MARCA	CAPITALIZED		13401002.00	800
1	1010	CELULA CAPTAÇÃO	11011	PRODUTO	42601001	31/03/2003	54815	DESPESA C/ REGISTRO DE MARCA	CAPITALIZED		13401002.00	2.402,60
1	1010	CELULA CAPTAÇÃO	11011	PRODUTO	42601001	30/04/2003	54816	DESPESA C/ REGISTRO DE MARCA	CAPITALIZED		13401002.00	1.602,60
1	1010	CELULA CAPTAÇÃO	11011	PRODUTO	42601001	31/05/2003	54817	DESPESA C/ REGISTRO DE MARCA	CAPITALIZED		13401002.00	2.642,60
1	1010	CELULA CAPTAÇÃO	11011	PRODUTO	42601001	31/03/2005	54818	DESPESA C/ REGISTRO DE MARCA	CAPITALIZED		13401002.00	5.000,00
1	1010	CELULA CAPTAÇÃO	11011	PRODUTO	42601001	31/05/2005	54819	DESPESA C/ REGISTRO DE MARCA	CAPITALIZED		13401002.00	5.000,00
1	1010	CELULA CAPTAÇÃO	11011	PRODUTO	42601001	30/06/2005	54820	DESPESA C/ REGISTRO DE MARCA	CAPITALIZED		13401002.00	1.606,60
1	1010	CELULA CAPTAÇÃO	11011	PRODUTO	42601001	30/06/2005	54821	DESPESA C/ REGISTRO DE MARCA	CAPITALIZED		13401002.00	2.137,28
1	1010	CELULA CAPTAÇÃO	11011	PRODUTO	42601001	30/06/2005	54822	DESPESA C/ REGISTRO DE MARCA	CAPITALIZED		13401002.00	2.374,00
1	1010	CELULA CAPTAÇÃO	11011	PRODUTO	42601001	30/06/2005	54823	DESPESA C/ REGISTRO DE MARCA	CAPITALIZED		13401002.00	10.654,88
1	1010	CELULA CAPTAÇÃO	11011	PRODUTO	42601001	30/06/2005	54824	DESPESA C/ REGISTRO DE MARCA	CAPITALIZED		13401002.00	11.719,01
1	1010	CELULA CAPTAÇÃO	11011	PRODUTO	42601001	31/07/2005	54825	DESPESA C/ REGISTRO DE MARCA	CAPITALIZED		13401002.00	8.808,00
1	1010	CELULA CAPTAÇÃO	11011	PRODUTO	42601001	31/07/2005	54826	DESPESA C/ REGISTRO DE MARCA	CAPITALIZED		13401002.00	9.667,26
1	1010	CELULA CAPTAÇÃO	11011	PRODUTO	42601001	31/07/2005	54827	DESPESA C/ REGISTRO DE MARCA	CAPITALIZED		13401002.00	240,64
1	1010	CELULA CAPTAÇÃO	11011	PRODUTO	42601001	31/07/2005	54828	DESPESA C/ REGISTRO DE MARCA	CAPITALIZED		13401002.00	267,38
1	1010	CELULA CAPTAÇÃO	11011	PRODUTO	42601001	31/07/2005	54829	DESPESA C/ REGISTRO DE MARCA	CAPITALIZED		13401002.00	10.740,60
1	1010	CELULA CAPTAÇÃO	11011	PRODUTO	42601001	31/08/2005	54830	DESPESA C/ REGISTRO DE MARCA	CAPITALIZED		13401002.00	13,96
1	1010	CELULA CAPTAÇÃO	11011	PRODUTO	42601001	31/08/2005	54831	DESPESA C/ REGISTRO DE MARCA	CAPITALIZED		13401002.00	290,01
1	1010	CELULA CAPTAÇÃO	11011	PRODUTO	42601001	31/08/2005	54832	DESPESA C/ REGISTRO DE MARCA	CAPITALIZED		13401002.00	394
1	1010	CELULA CAPTAÇÃO	11011	PRODUTO	42601001	31/08/2005	54833	DESPESA C/ REGISTRO DE MARCA	CAPITALIZED		13401002.00	604
1	1010	CELULA CAPTAÇÃO	11011	PRODUTO	42601001	31/08/2005	54834	DESPESA C/ REGISTRO DE MARCA	CAPITALIZED		13401002.00	604
1	1010	CELULA CAPTAÇÃO	11011	PRODUTO	42601001	31/08/2005	54835	DESPESA C/ REGISTRO DE MARCA	CAPITALIZED		13401002.00	604
1	1010	CELULA CAPTAÇÃO	11011	PRODUTO	42601001	31/08/2005	54836	DESPESA C/ REGISTRO DE MARCA	CAPITALIZED		13401002.00	1.104,00
1	1010	CELULA CAPTAÇÃO	11011	PRODUTO	42601001	31/08/2005	54837	DESPESA C/ REGISTRO DE MARCA	CAPITALIZED		13401002.00	304
1	1010	CELULA CAPTAÇÃO	11011	PRODUTO	42601001	31/10/2005	54838	DESPESA C/ REGISTRO DE MARCA	CAPITALIZED		13401002.00	1.724,00
1	1010	CELULA CAPTAÇÃO	11011	PRODUTO	42601001	31/12/2005	54839	DESPESA C/ REGISTRO DE MARCA	CAPITALIZED		13401002.00	1.104,00
1	1010	CELULA CAPTAÇÃO	11011	PRODUTO	42601001	05/01/2006	54840	DESPESA C/ REGISTRO DE MARCA	CAPITALIZED		13401002.00	304
1	1010	CELULA CAPTAÇÃO	11011	PRODUTO	42601001	28/02/2006	54841	DESPESA C/ REGISTRO DE MARCA	CAPITALIZED		13401002.00	[illegible]
1	1010	CELULA CAPTAÇÃO	11011	PRODUTO	42601001	28/02/2006	54842	DESPESA C/ REGISTRO DE MARCA	CAPITALIZED		13401002.00	1.804,00
1	1010	CELULA CAPTAÇÃO	11011	PRODUTO	42601001	17/03/2006	54843	DESPESA C/ REGISTRO DE MARCA	CAPITALIZED		13401002.00	1.504,00
1	1010	CELULA CAPTAÇÃO	11011	PRODUTO	42601001	17/03/2006	54844	DESPESA C/ REGISTRO DE MARCA	CAPITALIZED		13401002.00	1.104,00
1	1010	CELULA CAPTAÇÃO	11011	PRODUTO	42601001	31/03/2006	54845	DESPESA C/ REGISTRO DE MARCA	CAPITALIZED		13401002.00	1.504,00
1	1010	CELULA CAPTAÇÃO	11011	PRODUTO	42601001	30/04/2006	54846	DESPESA C/ REGISTRO DE MARCA	CAPITALIZED		13401002.00	304
1	1010	CELULA CAPTAÇÃO	11011	PRODUTO	42601001	28/08/2006	54847	DESPESA C/ REGISTRO DE MARCA	CAPITALIZED		13401002.00	394
1	1010	CELULA CAPTAÇÃO	11011	PRODUTO	42601001	31/10/2006	54848	DESPESA C/ REGISTRO DE MARCA	CAPITALIZED		13401002.00	4.404,00
1	1010	CELULA CAPTAÇÃO	11011	PRODUTO	42601001	30/12/2006	54849	DESPESA C/ REGISTRO DE MARCA	CAPITALIZED		13401002.00	20.305,45
1	1010	CELULA CAPTAÇÃO	11011	PRODUTO	42601001	30/12/2006	54850	DESPESA C/ REGISTRO DE MARCA	CAPITALIZED		13401002.00	63
1	1010	CELULA CAPTAÇÃO	11011	PRODUTO	42601001	30/12/2006	54851	DESPESA C/ REGISTRO DE MARCA	CAPITALIZED		13401002.00	600
1	1010	CELULA CAPTAÇÃO	11011	PRODUTO	42601001	30/12/2006	54852	DESPESA C/ REGISTRO DE MARCA	CAPITALIZED		13401002.00	150
1	1010	CELULA CAPTAÇÃO	11011	PRODUTO	42601001	30/12/2006	54853	DESPESA C/ REGISTRO DE MARCA	CAPITALIZED		13401002.00	14.850,00
1	1010	CELULA CAPTAÇÃO	11011	PRODUTO	42601001	31/12/2006	54854	DESPESA C/ REGISTRO DE MARCA	CAPITALIZED		13401002.00	4.420,00
1	1010	CELULA CAPTAÇÃO	11011	PRODUTO	42601001	12/01/2007	54855	DESPESA C/ REGISTRO DE MARCA	CAPITALIZED		13401002.00	10.000,00
1	1010	CELULA CAPTAÇÃO	11011	PRODUTO	42601001	15/01/2007	54856	DESPESA C/ REGISTRO DE MARCA	CAPITALIZED		13401002.00	2.804,50
1	1010	CELULA CAPTAÇÃO	11011	PRODUTO	42601001	16/01/2007	54857	DESPESA C/ REGISTRO DE MARCA	CAPITALIZED		13401002.00	2.804,50
1	1010	CELULA CAPTAÇÃO	11011	PRODUTO	42601001	17/01/2007	54858	DESPESA C/ REGISTRO DE MARCA	CAPITALIZED		13401002.00	500
1	1010	CELULA CAPTAÇÃO	11011	PRODUTO	42601001	17/01/2007	54859	DESPESA C/ REGISTRO DE MARCA	CAPITALIZED		13401002.00	4.000,00
1	1010	CELULA CAPTAÇÃO	11011	PRODUTO	42601001	17/01/2007	54860	DESPESA C/ REGISTRO DE MARCA	CAPITALIZED		13401002.00	6.000,00
1	1010	CELULA CAPTAÇÃO	11011	PRODUTO	42601001	24/01/2007	54861	DESPESA C/ REGISTRO DE MARCA	CAPITALIZED		13401002.00	539,32
1	1010	CELULA CAPTAÇÃO	11011	PRODUTO	42601001	24/01/2007	54862	DESPESA C/ REGISTRO DE MARCA	CAPITALIZED		13401002.00	1.346,40
1	1010	CELULA CAPTAÇÃO	11011	PRODUTO	42601001	31/01/2007	54863	DESPESA C/ REGISTRO DE MARCA	CAPITALIZED		13401002.00	1.820,22
1	1010	CELULA CAPTAÇÃO	11011	PRODUTO	42601001	27/02/2007	54864	DESPESA C/ REGISTRO DE MARCA	CAPITALIZED		13401002.00	6.000,00
1	1010	CELULA CAPTAÇÃO	11011	PRODUTO	42601001	28/02/2007	54865	DESPESA C/ REGISTRO DE MARCA	CAPITALIZED		13401002.00	4.000,00
1	1010	CELULA CAPTAÇÃO	11011	PRODUTO	42601001	09/03/2007	54866	DESPESA C/ REGISTRO DE MARCA	CAPITALIZED		13401002.00	10.000,00
1	1010	CELULA CAPTAÇÃO	11011	PRODUTO	42601001	16/03/2007	54867	DESPESA C/ REGISTRO DE MARCA	CAPITALIZED		13401002.00	84
1	1010	CELULA CAPTAÇÃO	11011	PRODUTO	42601001	16/03/2007	54868	DESPESA C/ REGISTRO DE MARCA	CAPITALIZED		13401002.00	804
1	1010	CELULA CAPTAÇÃO	11011	PRODUTO	42601001	31/03/2007	54869	DESPESA C/ REGISTRO DE MARCA	CAPITALIZED		13401002.00	359,04
1	1010	CELULA CAPTAÇÃO	11011	PRODUTO	42601001	22/05/2007	54870	DESPESA C/ REGISTRO DE MARCA	CAPITALIZED		13401002.00	304
1	1010	CELULA CAPTAÇÃO	11011	PRODUTO	42601001	24/05/2007	54871	DESPESA C/ REGISTRO DE MARCA	CAPITALIZED		13401002.00	2.077,50
1	1010	CELULA CAPTAÇÃO	11011	PRODUTO	42601001	24/05/2007	54872	DESPESA C/ REGISTRO DE MARCA	CAPITALIZED		13401002.00	2.300,00
1	1010	CELULA CAPTAÇÃO	11011	PRODUTO	42601001	22/06/2007	54873	DESPESA C/ REGISTRO DE MARCA	CAPITALIZED		13401002.00	1.117,00
1	1010	CELULA CAPTAÇÃO	11011	PRODUTO	42601001	26/06/2007	54874	DESPESA C/ REGISTRO DE MARCA	CAPITALIZED		13401002.00	304
1	1010	CELULA CAPTAÇÃO	11011	PRODUTO	42601001	26/06/2007	54875	DESPESA C/ REGISTRO DE MARCA	CAPITALIZED		13401002.00	4.405,00
1	1010	CELULA CAPTAÇÃO	11011	PRODUTO	42601001	19/07/2007	54876	DESPESA C/ REGISTRO DE MARCA	CAPITALIZED		13401002.00	304
1	1010	CELULA CAPTAÇÃO	11011	PRODUTO	42601001	21/08/2007	54877	DESPESA C/ REGISTRO DE MARCA	CAPITALIZED		13401002.00	304
1	1010	CELULA CAPTAÇÃO	11011	PRODUTO	42601001	20/09/2007	54878	DESPESA C/ REGISTRO DE MARCA	CAPITALIZED		13401002.00	304
1	1010	CELULA CAPTAÇÃO	11011	PRODUTO	42601001	29/10/2007	54879	DESPESA C/ REGISTRO DE MARCA	CAPITALIZED		13401002.00	304
1	1010	CELULA CAPTAÇÃO	11011	PRODUTO	42601001	21/11/2007	54880	DESPESA C/ REGISTRO DE MARCA	CAPITALIZED		13401002.00	304
1	1010	CELULA CAPTAÇÃO	11011	PRODUTO	42601001	12/12/2007	54881	DESPESA C/ REGISTRO DE MARCA	CAPITALIZED		13401002.00	304
1	1010	CELULA CAPTAÇÃO	11011	PRODUTO	42601001	07/01/2008	54882	DESPESA C/ REGISTRO DE MARCA	CAPITALIZED		13401002.00	1.104,00
1	1010	CELULA CAPTAÇÃO	11011	PRODUTO	42601001	09/01/2008	54883	DESPESA C/ REGISTRO DE MARCA	CAPITALIZED		13401002.00	304
1	1010	CELULA CAPTAÇÃO	11011	PRODUTO	42601001	23/01/2008	54884	DESPESA C/ REGISTRO DE MARCA	CAPITALIZED		13401002.00	3.508,38
1	1010	CELULA CAPTAÇÃO	11011	PRODUTO	42601001	25/01/2008	54885	DESPESA C/ REGISTRO DE MARCA	CAPITALIZED		13401002.00	2.208,36
1	1010	CELULA CAPTAÇÃO	11011	PRODUTO	42601001	25/01/2008	54886	DESPESA C/ REGISTRO DE MARCA	CAPITALIZED		13401002.00	3.480,00
1	1010	CELULA CAPTAÇÃO	11011	PRODUTO	42601001	25/01/2008	54887	DESPESA C/ REGISTRO DE MARCA	CAPITALIZED		13401002.00	5.586,90
1	1010	CELULA CAPTAÇÃO	11011	PRODUTO	42601001	28/01/2008	54888	DESPESA C/ REGISTRO DE MARCA	CAPITALIZED		13401002.00	6.858,36
1	1010	CELULA CAPTAÇÃO	11011	PRODUTO	42601001	20/02/2008	54889	DESPESA C/ REGISTRO DE MARCA	CAPITALIZED		13401002.00	304
1	1010	CELULA CAPTAÇÃO	11011	PRODUTO	42601001	20/03/2008	54890	DESPESA C/ REGISTRO DE MARCA	CAPITALIZED		13401002.00	319
1	1010	CELULA CAPTAÇÃO	11011	PRODUTO	42601001	31/03/2008	54891	DESPESA C/ REGISTRO DE MARCA	CAPITALIZED		13401002.00	304
1	1010	CELULA CAPTAÇÃO	11011	PRODUTO	42601001	23/04/2008	54892	DESPESA C/ REGISTRO DE MARCA	CAPITALIZED		13401002.00	305
1	1010	CELULA CAPTAÇÃO	11011	PRODUTO	42601001	15/05/2008	54893	DESPESA C/ REGISTRO DE MARCA	CAPITALIZED		13401002.00	305
1	1010	CELULA CAPTAÇÃO	11011	PRODUTO	42601001	18/06/2008	54894	DESPESA C/ REGISTRO DE MARCA	CAPITALIZED		13401002.00	305
1	1010	CELULA CAPTAÇÃO	11011	PRODUTO	42601001	22/07/2008	54895	DESPESA C/ REGISTRO DE MARCA	CAPITALIZED		13401002.00	305
1	1010	CELULA CAPTAÇÃO	11011	PRODUTO	42601001	15/08/2008	54896	DESPESA C/ REGISTRO DE MARCA	CAPITALIZED		13401002.00	305
1	1010	CELULA CAPTAÇÃO	11011	PRODUTO	42601001	24/09/2008	54897	DESPESA C/ REGISTRO DE MARCA	CAPITALIZED		13401002.00	305
1	1010	CELULA CAPTAÇÃO	11011	PRODUTO	42601001	28/10/2008	54898	DESPESA C/ REGISTRO DE MARCA	CAPITALIZED		13401002.00	305
1	1010	CELULA CAPTAÇÃO	11011	PRODUTO	42601001	20/11/2008	54899	DESPESA C/ REGISTRO DE MARCA	CAPITALIZED		13401002.00	2.187,74
1	1010	CELULA CAPTAÇÃO	11011	PRODUTO	42601001	18/11/2008	54900	DESPESA C/ REGISTRO DE MARCA	CAPITALIZED		13401002.00	305
1	1010	CELULA CAPTAÇÃO	11011	PRODUTO	42601001	16/12/2008	54901	DESPESA C/ REGISTRO DE MARCA	CAPITALIZED		13401002.00	305
1	1010	CELULA CAPTAÇÃO	11011	PRODUTO	42601001	30/01/2009	54902	DESPESA C/ REGISTRO DE MARCA	CAPITALIZED		13401002.00	305
1	1010	CELULA CAPTAÇÃO	11011	PRODUTO	42601001	09/03/2009	54903	DESPESA C/ REGISTRO DE MARCA	CAPITALIZED		13401002.00	305
1	1010	CELULA CAPTAÇÃO	11011	PRODUTO	42601001	31/03/2009	54904	DESPESA C/ REGISTRO DE MARCA	CAPITALIZED		13401002.00	4.404,00
1	1010	CELULA CAPTAÇÃO	11011	PRODUTO	42601001	09/04/2009	54905	DESPESA C/ REGISTRO DE MARCA	CAPITALIZED		13401002.00	305
1	1010	CELULA CAPTAÇÃO	11011	PRODUTO	42601001	18/05/2009	54906	DESPESA C/ REGISTRO DE MARCA	CAPITALIZED		13401002.00	305

fls. 98735
Este documento é cópia do original, assinado digitalmente por CAMILA APARECIDA DIAS LIMA e Tribunal de Justica do Estado de Sao Paulo, protocolado em 01/03/2019 às 20:55, sob o número WJMJ19700053040.
Para conferir o original, acesse o site https://esaj.tjsp.jus.br/pastadigital/pg/abrirConferenciaDocumento.do, informe o processo 1002265-62.2016.8.26.0659 e código 4488B7B.

fls. 98736

1	1010	CELULA CAPTAÇÃO	11011	PRODUTO	42601001	16/06/2009	54907	DESPESA C/ REGISTRO DE MARCA	CAPITALIZED		13401002.00	305
1	1010	CELULA CAPTAÇÃO	11011	PRODUTO	42601001	21/07/2009	54908	DESPESA C/ REGISTRO DE MARCA	CAPITALIZED		13401002.00	605,00
1	1010	CELULA CAPTAÇÃO	11011	PRODUTO	42601001	07/08/2009	54909	DESPESA C/ REGISTRO DE MARCA	CAPITALIZED		13401002.00	355
1	1010	CELULA CAPTAÇÃO	11011	PRODUTO	42601001	29/08/2009	54910	DESPESA C/ REGISTRO DE MARCA	CAPITALIZED		13401002.00	355
1	1010	CELULA CAPTAÇÃO	11011	PRODUTO	42601001	30/09/2009	54911	DESPESA C/ REGISTRO DE MARCA	CAPITALIZED		13401002.00	355
1	1010	CELULA CAPTAÇÃO	11011	PRODUTO	42601001	24/10/2009	54912	DESPESA C/ REGISTRO DE MARCA	CAPITALIZED		13401002.00	355
1	1010	CELULA CAPTAÇÃO	11011	PRODUTO	42601001	18/11/2009	54913	DESPESA C/ REGISTRO DE MARCA	CAPITALIZED		13401002.00	355
1	1010	CELULA CAPTAÇÃO	11011	PRODUTO	42601001	22/12/2009	54914	DESPESA C/ REGISTRO DE MARCA	CAPITALIZED		13401002.00	355
1	1011	CELULA DAF	11110	RECURSOS HUMANOS	42601001	08/04/2009	54915	CATRACA PEDESTRAL PD 300 - 70.250.073-0 A	CAPITALIZED		13201006.00	[illegible]
1	1006	CELULA APOIO	11003	GERENCIA DE MANUTENÇÃO	42601001	30/11/1999	54916	CATRACA DE PONTO - TELEMATICA	CAPITALIZED	10242	13201007.00	[illegible]
1	1006	CELULA APOIO	10905	COMISSARIA	42601001	30/11/1999	54917	CATRACA DIGITAL - TELEMATICA BLOQUEIO -	CAPITALIZED	10245	13201007.00	[illegible]
1	1002	CELULA KAMINDA MUNDI	10421	ESTACIONAMENTO	42601001	08/01/2010	54918	GUARITA EXECUTADA EM FIBRA DE VIDRO (VI	CAPITALIZED		13201003.00	2.350,00
1	1005	CELULA INFANTASIA	10481	SHOWS - KLAP KLAP	42601001	21/01/2010	54919	SERVICO DE MANUTENCAO NO EQUIPAMENT	CAPITALIZED		13201003.00	650
1	1005	CELULA INFANTASIA	10481	SHOWS - KLAP KLAP	42601001	21/01/2010	54920	MATERIAIS CONSUMIVEIS PARA USO EM SERV	CAPITALIZED		13201003.00	9.799,68
1	1006	CELULA APOIO	10914	CCTV	42601001	31/01/2010	54921	SERVICO DE MANUTENCAO EM PLACAS ELETR	CAPITALIZED		13201003.00	11.000,00
1	1006	CELULA APOIO	10904	SUPRIMENTOS	42601001	08/01/2010	54922	CONDICIONADOR DE AR 10.000 BTUS FRIO M	CAPITALIZED		13201006.00	4.495,00
1	1006	CELULA APOIO	11001	GERENCIA GERAL	42601001	19/01/2010	54923	SERVICOS / DESPESAS GERAIS - MANUTENCAO	CAPITALIZED		13201006.00	[illegible]
1	1011	CELULA DAF	11109	INFORMÁTICA	42601001	21/01/2010	54924	HOSPEDAGEM EM HOTEL	CAPITALIZED		13201010.00	193,8
1	1011	CELULA DAF	11109	INFORMÁTICA	42601001	21/01/2010	54925	HOSPEDAGEM EM HOTEL	CAPITALIZED		13201010.00	387,6
1	1011	CELULA DAF	11109	INFORMÁTICA	42601001	16/01/2010	54926	HOSPEDAGEM EM HOTEL	CAPITALIZED		13201010.00	762,96
1	1011	CELULA DAF	11109	INFORMÁTICA	42601001	16/01/2010	54927	HOSPEDAGEM EM HOTEL	CAPITALIZED		13201010.00	762,96
1	1011	CELULA DAF	11109	INFORMÁTICA	42601001	16/01/2010	54928	COMPUTADORES E PERIFERICOS - LICENCA DE	CAPITALIZED		13201010.00	6.880,00
1	1011	CELULA DAF	11109	INFORMÁTICA	42601001	07/01/2010	54929	HOSPEDAGEM EM HOTEL	CAPITALIZED		13201010.00	190,74
1	1011	CELULA DAF	11109	INFORMÁTICA	42601001	11/01/2010	54930	HOSPEDAGEM EM HOTEL	CAPITALIZED		13201010.00	190,74
1	1011	CELULA DAF	11109	INFORMÁTICA	42601001	11/01/2010	54931	HOSPEDAGEM EM HOTEL	CAPITALIZED		13201010.00	381,48
1	1011	CELULA DAF	11109	INFORMÁTICA	42601001	14/01/2010	54932	HOSPEDAGEM EM HOTEL	CAPITALIZED		13201010.00	572,22
1	1011	CELULA DAF	11109	INFORMÁTICA	42601001	11/01/2010	54933	HOSPEDAGEM EM HOTEL	CAPITALIZED		13201010.00	762,96
1	1011	CELULA DAF	11109	INFORMÁTICA	42601001	07/01/2010	54934	HOSPEDAGEM EM HOTEL	CAPITALIZED		13201010.00	334,56
1	1010	CELULA CAPTAÇÃO	11011	PRODUTO	42601001	21/01/2010	54935	DESPESA C/ REGISTRO DE MARCA	CAPITALIZED		13401002.00	355
1	1001	CELULA WILD WEST	10509	AR-8 - EVOLUTION	42601001	28/02/2010	54936	MATERIAIS CONSUMIVEIS	CAPITALIZED		13201001.00	10.743,22
1	1001	CELULA WILD WEST	10709	AV01 VIAS ACESSO	42601001	28/02/2010	54937	DETETOR FUMACA MARCA NOTIFIER	CAPITALIZED		13201003.00	474,37
1	1002	CELULA KAMINDA MUNDI	10729	BV01 VIAS KAMINDA	42601001	28/02/2010	54938	MODULO ENDERESAVEL MARCA NOTIF	CAPITALIZED		13201003.00	640,56
1	1002	CELULA KAMINDA MUNDI	10729	BV01 VIAS KAMINDA	42601001	28/02/2010	54939	ACIONADOR MANUAL ENDERESAVEL	CAPITALIZED		13201003.00	1.012,90
1	1002	CELULA KAMINDA MUNDI	10729	BV01 VIAS KAMINDA	42601001	28/02/2010	54940	MODULO ENDERESAVEL MARCA NOTIF	CAPITALIZED		13201003.00	2.476,11
1	1002	CELULA KAMINDA MUNDI	10729	BV01 VIAS KAMINDA	42601001	28/02/2010	54941	MODULO ENDERESAVEL MARCA NOTIF	CAPITALIZED		13201003.00	3.301,48
1	1003	CELULA MISTIERI	10540	CR-1 MONTEZUM	42601001	28/02/2010	54942	FILTRO GEOTEXTIL MACTEX 200 - POLIESTER (	CAPITALIZED		13201003.00	678,5
1	1003	CELULA MISTIERI	10540	CR-1 MONTEZUM	42601001	28/02/2010	54943	GABIAO TIPO CAIXA EM MALHA HEXAGONAL	CAPITALIZED		13201003.00	13.544,55
1	1003	CELULA MISTIERI	10540	CR-1 MONTEZUM	42601001	28/02/2010	54944	COLCHAO RENO EM MALHA HEXAGONAL DE I	CAPITALIZED		13201003.00	5.275,94
1	1004	CELULA ARIBABIBA	10764	DV01 VIAS ARIBABIBA	42601001	28/02/2010	54945	MODULO DE PROTECAO MARCA NOTIF	CAPITALIZED		13201003.00	815,00
1	1004	CELULA ARIBABIBA	10764	DV01 VIAS ARIBABIBA	42601001	28/02/2010	54946	MODULO ENDERESAVEL MARCA NOTIF	CAPITALIZED		13201003.00	480,42
1	1006	CELULA APOIO	10905	COMISSARIA	42601001	28/02/2010	54947	DETETOR FUMACA CONVENCIONAL MA	CAPITALIZED		13201003.00	103,09
1	1006	CELULA APOIO	10914	CCTV	42601001	28/02/2010	54948	SERVICO DE MANUTENCAO EM PLACAS ELETR	CAPITALIZED		13201003.00	3.142,86
1	1006	CELULA APOIO	10916	MANUTENÇÃO RIDES	42601001	10/02/2010	54949	VEC012BD BR AUXILIAR DE PARTIDA PROFISSI	CAPITALIZED		13201006.00	369
1	1006	CELULA APOIO	10916	MANUTENÇÃO RIDES	42601001	11/02/2010	54950	LOCACAO DE MUNCK	CAPITALIZED		13201006.00	300
1	1006	CELULA APOIO	11001	GERENCIA GERAL	42601001	28/02/2010	54951	DIFER.ALIQ. ICMS S/ NF 5012 DCL BRASIL DIST	CAPITALIZED		13201010.00	180
1	1006	CELULA APOIO	11001	GERENCIA GERAL	42601001	23/02/2010	54952	HOSPEDAGEM EM HOTEL	CAPITALIZED		13201010.00	193,8
1	1006	CELULA APOIO	11001	GERENCIA GERAL	42601001	23/02/2010	54953	HOSPEDAGEM EM HOTEL	CAPITALIZED		13201010.00	193,8
1	1006	CELULA APOIO	11001	GERENCIA GERAL	42601001	26/02/2010	54954	HOSPEDAGEM EM HOTEL	CAPITALIZED		13201010.00	193,8
1	1006	CELULA APOIO	11001	GERENCIA GERAL	42601001	11/02/2010	54955	HOSPEDAGEM EM HOTEL	CAPITALIZED		13201010.00	193,8
1	1006	CELULA APOIO	11001	GERENCIA GERAL	42601001	11/02/2010	54956	HOSPEDAGEM EM HOTEL	CAPITALIZED		13201010.00	193,8
1	1006	CELULA APOIO	11001	GERENCIA GERAL	42601001	10/02/2010	54957	SWITCH 3COM 10/100/1000 MBPS	CAPITALIZED		13201010.00	3.000,00
1	1006	CELULA APOIO	11001	GERENCIA GERAL	42601001	06/02/2010	54958	SERVICOS / DESPESAS GERAIS - HONORARIOS	CAPITALIZED		13201010.00	4.267,08
1	1006	CELULA APOIO	11001	GERENCIA GERAL	42601001	10/02/2010	54959	COMPUTADORES E PERIFERICOS - LICENCA DE	CAPITALIZED		13201010.00	13.843,00
1	1010	CELULA CAPTAÇÃO	11011	PRODUTO	42601001	17/02/2010	54960	DESPESA C/ REGISTRO DE MARCA	CAPITALIZED		13401002.00	355
1	1003	CELULA MISTIERI	10540	CR-1 MONTEZUM	42601001	31/03/2010	54961	RIDER EVOLUTION ``HUSS`` COM 10 GONDOL	CAPITALIZED		13201001.00	57.014,[illegible]
1	1001	CELULA WILD WEST	10709	AV01 VIAS ACESSO	42601001	25/03/2010	54962	DILUENTE NR. 972 GALAO 5 LT .(FORNECEDO	CAPITALIZED		13201003.00	76,[illegible]
1	1001	CELULA WILD WEST	10709	AV01 VIAS ACESSO	42601001	25/03/2010	54963	FUNDO SUMADUR SP 530 - CINZA, GALAO 3.6	CAPITALIZED		13201003.00	126,89
1	1001	CELULA WILD WEST	10709	AV01 VIAS ACESSO	42601001	25/03/2010	54964	TINTA VERMELHO BOMBEIRO SUMATANE 35	CAPITALIZED		13201003.00	190,37
1	1001	CELULA WILD WEST	10709	AV01 VIAS ACESSO	42601001	25/03/2010	54965	TINTA ACRILICA FOSCA ACETINADA 6193 18L	CAPITALIZED		13201003.00	[illegible]
1	1001	CELULA WILD WEST	10709	AV01 VIAS ACESSO	42601001	25/03/2010	54966	DILUENTE NR 920 -LATA 5 LT(FORNECEDOR SI	CAPITALIZED		13201003.00	350,68
1	1001	CELULA WILD WEST	10709	AV01 VIAS ACESSO	42601001	25/03/2010	54967	DILUENTE NR. 972 GALAO 5 LT .(FORNECEDO	CAPITALIZED		13201003.00	381,19
1	1001	CELULA WILD WEST	10709	AV01 VIAS ACESSO	42601001	25/03/2010	54968	TINTA ACRILICA FOSCA ACETINADA 6365 18L	CAPITALIZED		13201003.00	578
1	1001	CELULA WILD WEST	10709	AV01 VIAS ACESSO	42601001	25/03/2010	54969	TINTA ACRILICA FOSCA ACETINADA 6793 18L	CAPITALIZED		13201003.00	775,3
1	1001	CELULA WILD WEST	10709	AV01 VIAS ACESSO	42601001	25/03/2010	54970	TINTA ACRILICA FOSCA ACETINADA 6193 18L	CAPITALIZED		13201003.00	876
1	1001	CELULA WILD WEST	10709	AV01 VIAS ACESSO	42601001	25/03/2010	54971	DILUENTE NR 920 -LATA 5 LT(FORNECEDOR SI	CAPITALIZED		13201003.00	876,[illegible]
1	1001	CELULA WILD WEST	10709	AV01 VIAS ACESSO	42601001	25/03/2010	54972	FUNDO SUMADUR SP 530 - CINZA, GALAO 3.6	CAPITALIZED		13201003.00	1.268,93
1	1001	CELULA WILD WEST	10709	AV01 VIAS ACESSO	42601001	25/03/2010	54973	TINTA ACRILICA FOSCA ACETINADA 6793 18L	CAPITALIZED		13201003.00	1.293,00
1	1001	CELULA WILD WEST	10709	AV01 VIAS ACESSO	42601001	25/03/2010	54974	POLANE 234 VERNIZ 3.6L NAO ESTOCAVEL	CAPITALIZED		13201003.00	1.408,05
1	1001	CELULA WILD WEST	10709	AV01 VIAS ACESSO	42601001	25/03/2010	54975	POLANE 234 VERNIZ 3.6L NAO ESTOCAVEL	CAPITALIZED		13201003.00	2.112,08
1	1001	CELULA WILD WEST	10709	AV01 VIAS ACESSO	42601001	25/03/2010	54976	POLANE 234 VERNIZ 3.6L NAO ESTOCAVEL	CAPITALIZED		13201003.00	3.097,71
1	1001	CELULA WILD WEST	10709	AV01 VIAS ACESSO	42601001	25/03/2010	54977	POLANE 234 VERNIZ 3.6L NAO ESTOCAVEL	CAPITALIZED		13201003.00	3.660,93
1	1001	CELULA WILD WEST	10709	AV01 VIAS ACESSO	42601001	27/03/2010	54978	ELETRODUTO FLEXIVEL ESPIRALADO, COR PRE	CAPITALIZED		13201003.00	190
1	1001	CELULA WILD WEST	10709	AV01 VIAS ACESSO	42601001	27/03/2010	54979	PROJETOR RETANGULAR DE ALUMINIO BASE	CAPITALIZED		13201003.00	[illegible]
1	1001	CELULA WILD WEST	10709	AV01 VIAS ACESSO	42601001	27/03/2010	54980	PROJETOR RETANGULAR DE ALUMINIO BASE	CAPITALIZED		13201003.00	208
1	1001	CELULA WILD WEST	10709	AV01 VIAS ACESSO	42601001	27/03/2010	54981	PROJETOR RETANGULAR DE ALUMINIO BASE	CAPITALIZED		13201003.00	360
1	1001	CELULA WILD WEST	10709	AV01 VIAS ACESSO	42601001	27/03/2010	54982	REATOR ELETROMAGNETICO 220V PARA 1 LA	CAPITALIZED		13201003.00	752
1	1001	CELULA WILD WEST	10709	AV01 VIAS ACESSO	42601001	27/03/2010	54983	LAMPADA FLUORESCENTE COMPACTA INTEG	CAPITALIZED		13201003.00	768
1	1001	CELULA WILD WEST	10709	AV01 VIAS ACESSO	42601001	27/03/2010	54984	GLOBO TIPO LAMPIAO EM FIBRA DE VIDRO B	CAPITALIZED		13201003.00	5.200,00
1	1001	CELULA WILD WEST	10709	AV01 VIAS ACESSO	42601001	28/03/2010	54985	CABO PARA ROLO DE PINTURA 23CM	CAPITALIZED		13201003.00	75,98
1	1001	CELULA WILD WEST	10709	AV01 VIAS ACESSO	42601001	28/03/2010	54986	TRINCHA TIGRE 1	CAPITALIZED		13201003.00	171,48
1	1001	CELULA WILD WEST	10709	AV01 VIAS ACESSO	42601001	28/03/2010	54987	TRINCHA TIGRE 1 REF. 571	CAPITALIZED		13201003.00	197,92
1	1001	CELULA WILD WEST	10709	AV01 VIAS ACESSO	42601001	28/03/2010	54988	TRINCHA TIGRE 2 REF. 573	CAPITALIZED		13201003.00	228,8
1	1001	CELULA WILD WEST	10709	AV01 VIAS ACESSO	42601001	28/03/2010	54989	TRINCHA TIGRE 2	CAPITALIZED		13201003.00	275,14
1	1001	CELULA WILD WEST	10709	AV01 VIAS ACESSO	42601001	28/03/2010	54990	TRINCHA TIGRE 3 REF. 573	CAPITALIZED		13201003.00	354,02
1	1001	CELULA WILD WEST	10709	AV01 VIAS ACESSO	42601001	28/03/2010	54991	TRINCHA TIGRE 4 REF. 573	CAPITALIZED		13201003.00	573,48
1	1001	CELULA WILD WEST	10709	AV01 VIAS ACESSO	42601001	28/03/2010	54992	REATOR ELETROMAGNETICO PARA 1	CAPITALIZED		13201003.00	894
1	1001	CELULA WILD WEST	10709	AV01 VIAS ACESSO	42601001	28/03/2010	54993	LIXA PARA FERRO N 60	CAPITALIZED		13201003.00	1.250,00
1	1001	CELULA WILD WEST	10709	AV01 VIAS ACESSO	42601001	28/03/2010	54994	LIXA PARA FERRO G	CAPITALIZED		13201003.00	1.411,43
1	1001	CELULA WILD WEST	10709	AV01 VIAS ACESSO	42601001	28/03/2010	54995	ROLO DE LA COM CABO TIGRE 15CM	CAPITALIZED		13201003.00	2.563,17
1	1001	CELULA WILD WEST	10709	AV01 VIAS ACESSO	42601001	28/03/2010	54996	ROLO DE LA COM CABO PARA PINTU	CAPITALIZED		13201003.00	52,93
1	1001	CELULA WILD WEST	10709	AV01 VIAS ACESSO	42601001	28/03/2010	54997	TRINCHA TIGRE 1/2 REF.573	CAPITALIZED		13201003.00	59,12
1	1001	CELULA WILD WEST	10709	AV01 VIAS ACESSO	42601001	31/03/2010	54998	SERVICO - RECUPERACAO DE PAVIMENTACAO	CAPITALIZED		13201003.00	19.979,13
1	1001	CELULA WILD WEST	10709	AV01 VIAS ACESSO	42601001	31/03/2010	54999	TINTA ACRILICA FOSCA ACETINADA 6758 18L	CAPITALIZED		13201003.00	260
1	1001	CELULA WILD WEST	10709	AV01 VIAS ACESSO	42601001	31/03/2010	55000	TINTA ACRILICA FOSCA ACETINADA 6665 18L	CAPITALIZED		13201003.00	260
1	1001	CELULA WILD WEST	10709	AV01 VIAS ACESSO	42601001	31/03/2010	55001	TINTA ACRILICA FOSCA ACETINADA 6680 18L	CAPITALIZED		13201003.00	260
1	1001	CELULA WILD WEST	10709	AV01 VIAS ACESSO	42601001	31/03/2010	55002	TINTA ACRILICA FOSCA ACETINADA 6737 18L	CAPITALIZED		13201003.00	280
1	1001	CELULA WILD WEST	10709	AV01 VIAS ACESSO	42601001	31/03/2010	55003	TINTA ACRILICA FOSCA ACETINADA 6140 18L	CAPITALIZED		13201003.00	520
1	1001	CELULA WILD WEST	10709	AV01 VIAS ACESSO	42601001	31/03/2010	55004	TINTA ACRILICA FOSCA ACETINADA 6366 18L	CAPITALIZED		13201003.00	1.560,00
1	1001	CELULA WILD WEST	10709	AV01 VIAS ACESSO	42601001	31/03/2010	55005	POLANE 234 MARROM RAL 8007 3.6L NAO ES	CAPITALIZED		13201003.00	1.882,13
1	1001	CELULA WILD WEST	10709	AV01 VIAS ACESSO	42601001	31/03/2010	55006	TINTA ACRILICA FOSCA ACETINADA 6686 18L	CAPITALIZED		13201003.00	2.600,00
1	1001	CELULA WILD WEST	10709	AV01 VIAS ACESSO	42601001	31/03/2010	55007	POLANE 234 MARROM RAL 8007 3.6L NAO ES	CAPITALIZED		13201003.00	3.881,85
1	1001	CELULA WILD WEST	10709	AV01 VIAS ACESSO	42601001	25/03/2010	55008	TINTA ACRILICA FOSCA ACETINADA BRANCO 1	CAPITALIZED		13201003.00	1.424,00
1	1001	CELULA WILD WEST	10709	AV01 VIAS ACESSO	42601001	28/03/2010	55009	ROLO PARA PINTURA LA DE CARNEI	CAPITALIZED		13201003.00	689,03
1	1001	CELULA WILD WEST	10709	AV01 VIAS ACESSO	42601001	28/03/2010	55010	TRINCHA 3/4 REF. 571	CAPITALIZED		13201003.00	51,05
1	1001	CELULA WILD WEST	10709	AV01 VIAS ACESSO	42601001	09/03/2010	55011	LAMPADA VAPOR METALICO, 70W, T	CAPITALIZED		13201003.00	238,78
1	1001	CELULA WILD WEST	10709	AV01 VIAS ACESSO	42601001	09/03/2010	55012	LAMPADA VAPOR METALICO 70W TEM	CAPITALIZED		13201003.00	33,48
1	1001	CELULA WILD WEST	10709	AV01 VIAS ACESSO	42601001	11/03/2010	55013	ROLO DE LA COM CABO TIGRE 15CM	CAPITALIZED		13201003.00	79,27
1	1001	CELULA WILD WEST	10709	AV01 VIAS ACESSO	42601001	11/03/2010	55014	TRINCHA TIGRE 4 REF. 573	CAPITALIZED		13201003.00	114,76
1	1001	CELULA WILD WEST	10709	AV01 VIAS ACESSO	42601001	11/03/2010	55015	ROLO PARA PINTURA LA DE CARNEI	CAPITALIZED		13201003.00	229,67
1	1001	CELULA WILD WEST	10709	AV01 VIAS ACESSO	42601001	11/03/2010	55016	CABO PARA ROLO DE PINTURA 23CM	CAPITALIZED		13201003.00	[illegible]
1	1001	CELULA WILD WEST	10709	AV01 VIAS ACESSO	42601001	11/03/2010	55017	TRINCHA 3/4 REF. 571	CAPITALIZED		13201003.00	8,11
1	1001	CELULA WILD WEST	10709	AV01 VIAS ACESSO	42601001	11/03/2010	55018	TRINCHA TIGRE 1	CAPITALIZED		13201003.00	30,21
1	1001	CELULA WILD WEST	10709	AV01 VIAS ACESSO	42601001	11/03/2010	55019	TRINCHA TIGRE 1/2 REF.573	CAPITALIZED		13201003.00	45,21
1	1001	CELULA WILD WEST	10709	AV01 VIAS ACESSO	42601001	11/03/2010	55020	TRINCHA TIGRE 3 REF. 573	CAPITALIZED		13201003.00	46,84
1	1001	CELULA WILD WEST	10709	AV01 VIAS ACESSO	42601001	11/03/2010	55021	TRINCHA TIGRE 2	CAPITALIZED		13201003.00	55,03
1	1001	CELULA WILD WEST	10709	AV01 VIAS ACESSO	42601001	11/03/2010	55022	TRINCHA TIGRE 2 REF. 573	CAPITALIZED		13201003.00	55,99
1	1001	CELULA WILD WEST	10709	AV01 VIAS ACESSO	42601001	11/03/2010	55023	LIXA PARA FERRO G	CAPITALIZED		13201003.00	74,29
1	1001	CELULA WILD WEST	10709	AV01 VIAS ACESSO	42601001	12/03/2010	55024	LAMPADA VAPOR METALICO 70W TEM	CAPITALIZED		13201003.00	636,53
1	1001	CELULA WILD WEST	10709	AV01 VIAS ACESSO	42601001	11/03/2010	55025	ROLO DE LA COM CABO PARA PINTU	CAPITALIZED		13201003.00	84,69
1	1001	CELULA WILD WEST	10709	AV01 VIAS ACESSO	42601001	11/03/2010	55026	TRINCHA TIGRE 1 REF. 571	CAPITALIZED		13201003.00	26,14
1	1005	CELULA INFANTASIA	10182	EF-3 KAFÉ OFICINA MERCADORIAS	42601001	31/03/2010	55027	MATERIAIS CONSUMIVEIS CIVIL	CAPITALIZED		13201003.00	3.700,00
1	1005	CELULA INFANTASIA	10182	EF-3 KAFÉ OFICINA MERCADORIAS	42601001	31/03/2010	55028	CAIXA DE PROTECAO EM CRISTAL INCOLOR D	CAPITALIZED		13201003.00	[illegible]
1	1005	CELULA INFANTASIA	10182	EF-3 KAFÉ OFICINA MERCADORIAS	42601001	31/03/2010	55029	PEGADOR ACO INOX- UNIVERSAL (SEM GARRA	CAPITALIZED		13201003.00	[illegible]
1	1005	CELULA INFANTASIA	10182	EF-3 KAFÉ OFICINA MERCADORIAS	42601001	31/03/2010	55030	TESOURA MUNDIAL 660/8,5PLOX 21CM (NAO	CAPITALIZED		13201003.00	28,[illegible]
1	1005	CELULA INFANTASIA	10182	EF-3 KAFÉ OFICINA MERCADORIAS	42601001	31/03/2010	55031	ADESIVO FACHADA HOPI DOG- RECORTE EM V	CAPITALIZED		13201003.00	[illegible]
1	1005	CELULA INFANTASIA	10182	EF-3 KAFÉ OFICINA MERCADORIAS	42601001	31/03/2010	55032	COLHER PARA ARROZ BRINOX (NAO ESTOCAV	CAPITALIZED		13201003.00	79,9
1	1005	CELULA INFANTASIA	10182	EF-3 KAFÉ OFICINA MERCADORIAS	42601001	31/03/2010	55033	CONCHA TERRINA 1.0X31.5 CM BRINOX (NAO	CAPITALIZED		13201003.00	79,9

Para conferir o original, acesse o site https://esaj.tjsp.jus.br/pastadigital/pg/abrirConferenciaDocumento.do, informe o processo 1002265-62.2016.8.26.0659 e código 4488B7B.

fls. 98737

1	1005	CELULA INFANTASIA	10182	EF-3 KAFÉ OFICINA MERCADORIAS	42601001	31/03/2010	55034	ADESIVO BALCAO HOPI DOG 3- IMPRESSAO D	CAPITALIZED		13201003.00	105
1	1005	CELULA INFANTASIA	10182	EF-3 KAFÉ OFICINA MERCADORIAS	42601001	31/03/2010	55035	ADESIVO BALCAO HOPI DOG 1- IMPRESSAO D	CAPITALIZED		13201003.00	130
1	1005	CELULA INFANTASIA	10182	EF-3 KAFÉ OFICINA MERCADORIAS	42601001	31/03/2010	55036	ADESIVO BALCAO HOPI DOG 4- IMPRESSAO D	CAPITALIZED		13201003.00	190
1	1005	CELULA INFANTASIA	10182	EF-3 KAFÉ OFICINA MERCADORIAS	42601001	31/03/2010	55037	ADESIVO BALCAO HOPI DOG 2- IMPRESSAO D	CAPITALIZED		13201003.00	200
1	1005	CELULA INFANTASIA	10182	EF-3 KAFÉ OFICINA MERCADORIAS	42601001	31/03/2010	55038	ESTUFA CVA PRATA 03 BANDEJAS C/ TERMOS	CAPITALIZED		13201003.00	232,05
1	1005	CELULA INFANTASIA	10182	EF-3 KAFÉ OFICINA MERCADORIAS	42601001	31/03/2010	55039	PLACA MENU BOARD HOPI DOG- IMPRESSAO	CAPITALIZED		13201003.00	390
1	1005	CELULA INFANTASIA	10182	EF-3 KAFÉ OFICINA MERCADORIAS	42601001	31/03/2010	55040	VITRINE SOBREPOR EM INOX DE TRES BANDE.	CAPITALIZED		13201003.00	414
1	1005	CELULA INFANTASIA	10182	EF-3 KAFÉ OFICINA MERCADORIAS	42601001	31/03/2010	55041	PLACA HOPI DOG LANCHE BALCAO IMPRESSA	CAPITALIZED		13201003.00	470
1	1005	CELULA INFANTASIA	10182	EF-3 KAFÉ OFICINA MERCADORIAS	42601001	31/03/2010	55042	BALCAO REFRIG EM ACO INOX ESCOVADO EX	CAPITALIZED		13201003.00	3.495,00
1	1005	CELULA INFANTASIA	10182	EF-3 KAFÉ OFICINA MERCADORIAS	42601001	31/03/2010	55043	COZEDOR DE MASSAS INDUSTRIAL EM ACO IN	CAPITALIZED		13201003.00	3.710,00
1	1005	CELULA INFANTASIA	10182	EF-3 KAFÉ OFICINA MERCADORIAS	42601001	31/03/2010	55044	SERVICOS / DESPESAS GERAIS - MAO DE OBRA	CAPITALIZED		13201003.00	4.000,00
1	1005	CELULA INFANTASIA	10182	EF-3 KAFÉ OFICINA MERCADORIAS	42601001	31/03/2010	55045	GABINETE EM ACO INOX ESCOV, FECHADO C	CAPITALIZED		13201003.00	4.300,00
1	1005	CELULA INFANTASIA	10182	EF-3 KAFÉ OFICINA MERCADORIAS	42601001	31/03/2010	55046	SERVICO DE EXECUCAO DE CONSTRUCAO CIV	CAPITALIZED		13201003.00	19.602,76
1	1005	CELULA INFANTASIA	10182	EF-3 KAFÉ OFICINA MERCADORIAS	42601001	31/03/2010	55047	CARTELA DE ADESIVOS DE PRECOS PARA MEN	CAPITALIZED		13201003.00	30
1	1005	CELULA INFANTASIA	10182	EF-3 KAFÉ OFICINA MERCADORIAS	42601001	31/03/2010	55048	PLACA FACHADA HOPI DOG (LANCHE) INTERN	CAPITALIZED		13201003.00	190
1	1005	CELULA INFANTASIA	10182	EF-3 KAFÉ OFICINA MERCADORIAS	42601001	11/03/2010	55049	SERVICOS / DESPESAS GERAIS - MANUTENCA	CAPITALIZED		13201003.00	1.067,11
1	1006	CELULA APOIO	10804	HV01 VIAS DE ACESSO AO PARQUE	42601001	31/03/2010	55050	SERVICO - RECUPERACAO DE PAVIMENTACAO	CAPITALIZED		13201003.00	19.979,13
1	1006	CELULA APOIO	10904	SUPRIMENTOS	42601001	25/03/2010	55051	TINTA ACRILICA FOSCA ACETINADA 6328 3.6L	CAPITALIZED		13201003.00	328,5
1	1006	CELULA APOIO	10904	SUPRIMENTOS	42601001	25/03/2010	55052	TINTA ACRILICA FOSCA ACETINADA 6328 3.6L	CAPITALIZED		13201003.00	657
1	1006	CELULA APOIO	10905	COMISSARIA	42601001	31/03/2010	55053	SERVICO DE MANUTENCAO EM CAMARA FRIA	CAPITALIZED		13201003.00	20.317,[illegible]
1	1002	CELULA KAMINDA MUNDI	10521	BR-2 GIRANDA MUNDI	42601001	18/03/2010	55054	CONVERSOR AC/DC ``BAUMULLER`` MOD. BK	CAPITALIZED	16377	13201006.00	25.760,00
1	1006	CELULA APOIO	10911	SSMA - SEGURANCA DO TRABALHO & MEIO A	42601001	24/03/2010	55055	PHMETRO DIGITAL PORTATIL CODIGO ITEM 9	CAPITALIZED		13201006.00	1.080,00
1	1006	CELULA APOIO	10911	SSMA - SEGURANCA DO TRABALHO & MEIO A	42601001	24/03/2010	55056	PHMETRO DIGITAL BANCADAL CODIGO ITEM	CAPITALIZED		13201006.00	1.448,00
1	1006	CELULA APOIO	10911	SSMA - SEGURANCA DO TRABALHO & MEIO A	42601001	24/03/2010	55057	COLORIMETRO AQUACOLOR CLORO CODIGO	CAPITALIZED		13201006.00	1.732,50
1	1006	CELULA APOIO	10911	SSMA - SEGURANCA DO TRABALHO & MEIO A	42601001	24/03/2010	55058	COLORIMETRO AQUACOLOR COR CODIGO ITE	CAPITALIZED		13201006.00	1.980,00
1	1006	CELULA APOIO	10911	SSMA - SEGURANCA DO TRABALHO & MEIO A	42601001	24/03/2010	55059	TURBIDIMETRO DIGITAL PORTATIL CODIGO IT	CAPITALIZED		13201006.00	2.541,00
1	1006	CELULA APOIO	10913	ETE	42601001	24/03/2010	55060	CONJUNTO DE REAGENTES CODIGO ITEM 300	CAPITALIZED		13201006.00	107
1	1006	CELULA APOIO	10913	ETE	42601001	05/03/2010	55061	DETECTOR DE METAIS PORTICO DESMONTAV	CAPITALIZED		13201006.00	73.240,00
1	1006	CELULA APOIO	11001	GERENCIA GERAL	42601001	26/03/2010	55062	COMPUTADORES E PERIFERICOS - LICENCA DE	CAPITALIZED		13201010.00	5.500,00
1	1006	CELULA APOIO	11001	GERENCIA GERAL	42601001	26/03/2010	55063	COMPUTADORES E PERIFERICOS - LICENCA DE	CAPITALIZED		13201010.00	9.450,00
1	1006	CELULA APOIO	11001	GERENCIA GERAL	42601001	29/03/2010	55064	SERVICO DE INSTALACAO E IMPLANTACAO DO	CAPITALIZED		13201010.00	11.706,68
1	1006	CELULA APOIO	11001	GERENCIA GERAL	42601001	26/03/2010	55065	SERVICO DE INSTALACAO E IMPLANTACAO DO	CAPITALIZED		13201010.00	12.472,37
1	1006	CELULA APOIO	11001	GERENCIA GERAL	42601001	26/03/2010	55066	SERVICO DE INSTALACAO E IMPLANTACAO DO	CAPITALIZED		13201010.00	24.564,23
1	1006	CELULA APOIO	11001	GERENCIA GERAL	42601001	29/03/2010	55067	CATRACAS SLIM TRANSP. PLUS TOTAL INOX C	CAPITALIZED		13201010.00	56.736,20
1	1006	CELULA APOIO	11001	GERENCIA GERAL	42601001	10/03/2010	55068	HOSPEDAGEM EM HOTEL	CAPITALIZED		13201010.00	193,8
1	1006	CELULA APOIO	11001	GERENCIA GERAL	42601001	12/03/2010	55069	COMPUTADORES E PERIFERICOS - LICENCA DE	CAPITALIZED		13201010.00	240
1	1006	CELULA APOIO	11001	GERENCIA GERAL	42601001	05/03/2010	55070	IMPRESSORA MATRICIAL FX 2190 EPSON	CAPITALIZED		13201010.00	1.899,00
1	1010	CELULA CAPTAÇÃO	11011	PRODUTO	42601001	18/03/2010	55071	DESPESA C/ REGISTRO DE MARCA	CAPITALIZED		13401002.00	355
1	1001	CELULA WILD WEST	10509	AR-8 - EVOLUTION	42601001	30/04/2010	55072	MATERIAIS CONSUMIVEIS	CAPITALIZED		13201001.00	161.172,20
1	1001	CELULA WILD WEST	10709	AV01 VIAS ACESSO	42601001	16/04/2010	55073	LAMPADA FLUORESCENTE COMPACTA INTEG	CAPITALIZED		13201003.00	5.440,00
1	1001	CELULA WILD WEST	10709	AV01 VIAS ACESSO	42601001	08/04/2010	55074	LAMPADA DE LED TIPO GLOBO BASE E27 220V	CAPITALIZED		13201003.00	410
1	1001	CELULA WILD WEST	10709	AV01 VIAS ACESSO	42601001	08/04/2010	55075	LOCACAO DE PAINEL DE ANDAIME TUBULAR -	CAPITALIZED		13201003.00	3.904,00
1	1001	CELULA WILD WEST	10709	AV01 VIAS ACESSO	42601001	09/04/2010	55076	TINTA ACRILICA FOSCA ACETINADA 6337 18L	CAPITALIZED		13201003.00	260
1	1001	CELULA WILD WEST	10709	AV01 VIAS ACESSO	42601001	10/04/2010	55077	TRINCHA 3/4 REF. 571- TIGRE	CAPITALIZED		13201003.00	110,52
1	1001	CELULA WILD WEST	10709	AV01 VIAS ACESSO	42601001	10/04/2010	55078	ROLO DE LA COM CABO PARA PINTU	CAPITALIZED		13201003.00	215,25
1	1001	CELULA WILD WEST	10709	AV01 VIAS ACESSO	42601001	10/04/2010	55079	CABO PARA ROLO DE PINTURA 23CM	CAPITALIZED		13201003.00	106,37
1	1003	CELULA MISTIERI	10546	CR-7 KATAKUMB	42601001	30/04/2010	55080	SISTEMA INTEGRADO DE VIGILANCIA COMPO	CAPITALIZED		13201003.00	6.200,00
1	1006	CELULA APOIO	10905	COMISSARIA	42601001	30/04/2010	55081	MATERIAIS CONSUMIVEIS PARA USO EM SERV	CAPITALIZED		13201003.00	272,89
1	1011	CELULA DAF	11102	JURÍDICO	42601001	30/04/2010	55082	MATERIAIS CONSUMIVEIS PARA USO EM SERV	CAPITALIZED		13201003.00	6.401,51
1	1004	CELULA ARIBABIBA	10163	DF-4 ARIBA SNACKS	42601001	26/04/2010	55083	CARRO TERMICO QUENTE COM 08 GNS MEIA	CAPITALIZED		13201006.00	1.179,00
1	1006	CELULA APOIO	10914	CCTV	42601001	15/04/2010	55084	MESA OPERACIONAL LINHA GENIUS OVAL CO	CAPITALIZED		13201006.00	1.318,00
1	1006	CELULA APOIO	10914	CCTV	42601001	22/04/2010	55085	SUPORTE PARA TV LCD DE 52 POLEGADAS NA	CAPITALIZED		13201006.00	44
1	1006	CELULA APOIO	10914	CCTV	42601001	22/04/2010	55086	TV LCD 26 POLEGADAS HD NA COR PRETO MA	CAPITALIZED		13201006.00	1.299,00
1	1006	CELULA APOIO	10914	CCTV	42601001	22/04/2010	55087	TV LCD 52 POLEGADAS FULL HD NA COR PRET	CAPITALIZED		13201006.00	4.399,00
1	1006	CELULA APOIO	10914	CCTV	42601001	05/04/2010	55088	CONVERSOR BAUMULLER DIGITAL -BKF 12-20	CAPITALIZED		13201006.00	25.760,00
1	1006	CELULA APOIO	11002	GERENCIA DE OPERAÇÕES	42601001	30/04/2010	55089	APARELHO DE AR CONDICIONADOICIONADO -	CAPITALIZED	14379	13201007.00	1.181,00
1	1006	CELULA APOIO	11001	GERENCIA GERAL	42601001	30/04/2010	55090	COMPUTADORES E PERIFERICOS - LICENCA DE	CAPITALIZED		13201010.00	5.400,00
1	1006	CELULA APOIO	11001	GERENCIA GERAL	42601001	08/04/2010	55091	COMPUTADORES E PERIFERICOS - LICENCA DE	CAPITALIZED		13201010.00	867,7
1	1006	CELULA APOIO	11001	GERENCIA GERAL	42601001	09/04/2010	55092	COMPUTADORES E PERIFERICOS - LICENCA DE	CAPITALIZED		13201010.00	5.193,43
1	1006	CELULA APOIO	11001	GERENCIA GERAL	42601001	12/04/2010	55093	COMPUTADORES E PERIFERICOS - LICENCA DE	CAPITALIZED		13201010.00	5.500,00
1	1006	CELULA APOIO	11001	GERENCIA GERAL	42601001	12/04/2010	55094	COMPUTADORES E PERIFERICOS - LICENCA DE	CAPITALIZED		13201010.00	5.500,00
1	1006	CELULA APOIO	11001	GERENCIA GERAL	42601001	08/04/2010	55095	COMPUTADORES E PERIFERICOS - LICENCA DE	CAPITALIZED		13201010.00	2.570,[illegible]
1	1006	CELULA APOIO	11001	GERENCIA GERAL	42601001	08/04/2010	55096	COMPUTADORES E PERIFERICOS - LICENCA DE	CAPITALIZED		13201010.00	3.434,[illegible]
1	1006	CELULA APOIO	11001	GERENCIA GERAL	42601001	08/04/2010	55097	COMPUTADORES E PERIFERICOS - LICENCA DE	CAPITALIZED		13201010.00	7.200,00
1	1006	CELULA APOIO	11001	GERENCIA GERAL	42601001	08/04/2010	55098	COMPUTADORES E PERIFERICOS - LICENCA DE	CAPITALIZED		13201010.00	8.691,[illegible]
1	1006	CELULA APOIO	11001	GERENCIA GERAL	42601001	12/04/2010	55099	COMPUTADORES E PERIFERICOS - LICENCA DE	CAPITALIZED		13201010.00	9.450,00
1	1006	CELULA APOIO	11001	GERENCIA GERAL	42601001	05/04/2010	55100	SERVICOS / DESPESAS GERAIS - MANUTENCA	CAPITALIZED		13201010.00	15.800,00
1	1010	CELULA CAPTAÇÃO	11011	PRODUTO	42601001	16/04/2010	55101	DESPESA C/ REGISTRO DE MARCA	CAPITALIZED		13401002.00	355
1	1001	CELULA WILD WEST	10709	AV01 VIAS ACESSO	42601001	21/05/2010	55102	SERVICOS / DESPESAS GERAIS - MANUTENCA	CAPITALIZED		13201003.00	4.800,00
1	1001	CELULA WILD WEST	10709	AV01 VIAS ACESSO	42601001	21/05/2010	55103	SERVICOS / DESPESAS GERAIS - MAO DE OBRA	CAPITALIZED		13201003.00	90.000,00
1	1001	CELULA WILD WEST	10709	AV01 VIAS ACESSO	42601001	10/05/2010	55104	SPOT DE LEDS DE EMBUTIR 12V LUZ DIRETA C	CAPITALIZED		13201003.00	392
1	1001	CELULA WILD WEST	10709	AV01 VIAS ACESSO	42601001	10/05/2010	55105	TINTA LATEX COMUM - COR BRANCA (LATA 1	CAPITALIZED		13201003.00	1.125,00
1	1001	CELULA WILD WEST	10709	AV01 VIAS ACESSO	42601001	10/05/2010	55106	VERNIZ MOGNO - (LATA DE 3,6 LITROS) (NAO	CAPITALIZED		13201003.00	1.456,00
1	1001	CELULA WILD WEST	10709	AV01 VIAS ACESSO	42601001	12/05/2010	55107	TINTA ESMALTE SINTETICO CORALI	CAPITALIZED		13201003.00	226,8
1	1001	CELULA WILD WEST	10709	AV01 VIAS ACESSO	42601001	14/05/2010	55108	THINER PARA LACA NITRO 8800 HOBBY GALA	CAPITALIZED		13201003.00	897
1	1001	CELULA WILD WEST	10709	AV01 VIAS ACESSO	42601001	14/05/2010	55109	TINTA ESMALTE SINTETICO CORALIT MARRON	CAPITALIZED		13201003.00	1.148,81
1	1001	CELULA WILD WEST	10709	AV01 VIAS ACESSO	42601001	10/05/2010	55110	SPOT DE LEDS DE EMBUTIR 12V LUZ DIRETA C	CAPITALIZED		13201003.00	196
1	1002	CELULA KAMINDA MUNDI	10122	BF-3 PLACE DE LA GLACE	42601001	31/05/2010	55111	SERVICO DE EXECUCAO DE CONSTRUCAO CIV	CAPITALIZED		13201003.00	1.077,00
1	1002	CELULA KAMINDA MUNDI	10122	BF-3 PLACE DE LA GLACE	42601001	31/05/2010	55112	SERVICO DE EXECUCAO DE CONSTRUCAO CIV	CAPITALIZED		13201003.00	3.625,00
1	1002	CELULA KAMINDA MUNDI	10122	BF-3 PLACE DE LA GLACE	42601001	31/05/2010	55113	SERVICO DE EXECUCAO DE CONSTRUCAO CIV	CAPITALIZED		13201003.00	1.077,50
1	1002	CELULA KAMINDA MUNDI	10122	BF-3 PLACE DE LA GLACE	42601001	31/05/2010	55114	SERVICO DE EXECUCAO DE CONSTRUCAO CIV	CAPITALIZED		13201003.00	3.625,00
1	1002	CELULA KAMINDA MUNDI	10220	BG-1 ELEKTRON	42601001	31/05/2010	55115	SERVICO DE EXECUCAO DE CONSTRUCAO CIV	CAPITALIZED		13201003.00	3.625,00
1	1002	CELULA KAMINDA MUNDI	10220	BG-1 ELEKTRON	42601001	31/05/2010	55116	SERVICO DE EXECUCAO DE CONSTRUCAO CIV	CAPITALIZED		13201003.00	1.077,00
1	1002	CELULA KAMINDA MUNDI	10220	BG-1 ELEKTRON	42601001	31/05/2010	55117	SERVICO DE EXECUCAO DE CONSTRUCAO CIV	CAPITALIZED		13201003.00	3.625,00
1	1002	CELULA KAMINDA MUNDI	10220	BG-1 ELEKTRON	42601001	31/05/2010	55118	SERVICO DE EXECUCAO DE CONSTRUCAO CIV	CAPITALIZED		13201003.00	1.077,50
1	1002	CELULA KAMINDA MUNDI	10721	BB02 BANHEIRO 2	42601001	21/05/2010	55119	SERVICO DE MANUTENCAO E RECUPERACAO	CAPITALIZED		13201003.00	21.200,00
1	1002	CELULA KAMINDA MUNDI	10721	BB02 BANHEIRO 2	42601001	21/05/2010	55120	MATERIAIS CONSUMIVEIS CIVIL NAO ESTOCAV	CAPITALIZED		13201003.00	31.800,00
1	1003	CELULA MISTIERI	10543	CR-5A SIMULADOR	42601001	31/05/2010	55121	SERVICO DE EXECUCAO DE CONSTRUCAO CIV	CAPITALIZED		13201003.00	3.075,00
1	1003	CELULA MISTIERI	10544	CR-5B SIMULADOR	42601001	31/05/2010	55122	SERVICO DE EXECUCAO DE CONSTRUCAO CIV	CAPITALIZED		13201003.00	3.075,00
1	1004	CELULA ARIBABIBA	10567	DR-10 HADIKALI	42601001	31/05/2010	55123	SERVICO DE EXECUCAO DE CONSTRUCAO CIV	CAPITALIZED		13201003.00	6.750,00
1	1006	CELULA APOIO	10804	HV01 VIAS DE ACESSO AO PARQUE	42601001	21/05/2010	55124	SERVICO - MAO DE OBRA - CONTRATACAO DE	CAPITALIZED		13201003.00	3.965,00
1	1006	CELULA APOIO	10804	HV01 VIAS DE ACESSO AO PARQUE	42601001	31/05/2010	55125	SERVICO - RECUPERACAO DE PAVIMENTACAO	CAPITALIZED		13201003.00	8.491,14
1	1006	CELULA APOIO	10804	HV01 VIAS DE ACESSO AO PARQUE	42601001	11/05/2010	55126	SERVICOS / DESPESAS GERAIS - MANUTENCA	CAPITALIZED		13201003.00	1.498,43
1	1003	CELULA MISTIERI	10540	CR-1 MONTEZUM	42601001	31/05/2010	55127	MATERIAIS CONSUMIVEIS	CAPITALIZED		13201001.00	358.576,00
1	1001	CELULA WILD WEST	10709	AV01 VIAS ACESSO	42601001	18/05/2010	55128	TINTA ESMALTE SINTETICO CORALIT MARRON	CAPITALIZED		13201003.00	4.321,70
1	1003	CELULA MISTIERI	10540	CR-1 MONTEZUM	42601001	25/05/2010	55129	CLEANGUM PARA REMOCAO DE CHICLETE	CAPITALIZED	15068	13201006.00	6.000,00
1	1006	CELULA APOIO	10915	MANUTENÇÃO UTILIDADES	42601001	31/05/2010	55130	RETROESCAVADEIRA JCB MODELO 3C 3X2 NA	CAPITALIZED		13201006.00	173.000,00
1	1011	CELULA DAF	11110	RECURSOS HUMANOS	42601001	31/05/2010	55131	AR CONDICIONADO SPRIT 12000 BTUS	CAPITALIZED		13201006.00	1.181,00
1	1011	CELULA DAF	11111	GESTÃO DE PESSOAS	42601001	04/05/2010	55132	AR CONDICIONADO SPRIT 12000 BTUS	CAPITALIZED		13201006.00	1.181,00
1	1006	CELULA APOIO	10908	SPO - SEGURANCA PATRIMONIAL	42601001	31/05/2010	55133	DETECTOR DE METAIS - FISHER LABS - E OUTR	CAPITALIZED	1268125829	13201007.00	8.319,00
1	1006	CELULA APOIO	11001	GERENCIA GERAL	42601001	31/05/2010	55134	ICMS S/ DIFERENCIAL DE ALIQUOTA - NF 9396	CAPITALIZED		13201010.00	375,48
1	1006	CELULA APOIO	11001	GERENCIA GERAL	42601001	31/05/2010	55135	SWITCH 3COM 10/100/1000 MBPS - SICOP 32	CAPITALIZED		13201010.00	6.258,01
1	1006	CELULA APOIO	11001	GERENCIA GERAL	42601001	26/05/2010	55136	COMPUTADORES E PERIFERICOS - LICENCA DE	CAPITALIZED		13201010.00	7.560,00
1	1006	CELULA APOIO	11001	GERENCIA GERAL	42601001	26/05/2010	55137	COMPUTADORES E PERIFERICOS - SOFTWARE	CAPITALIZED		13201010.00	8.560,00
1	1006	CELULA APOIO	11001	GERENCIA GERAL	42601001	21/05/2010	55138	COMPUTADORES E PERIFERICOS - LICENCA DE	CAPITALIZED		13201010.00	8.873,29
1	1006	CELULA APOIO	11001	GERENCIA GERAL	42601001	11/05/2010	55139	COMPUTADORES E PERIFERICOS - LICENCA DE	CAPITALIZED		13201010.00	5.500,00
1	1010	CELULA CAPTAÇÃO	11011	PRODUTO	42601001	18/05/2010	55140	DESPESA C/ REGISTRO DE MARCA	CAPITALIZED		13401002.00	355
1	1006	CELULA APOIO	10804	HV01 VIAS DE ACESSO AO PARQUE	42601001	14/05/2010	55141	SERVICO - MAO DE OBRA - CONTRATACAO DE	CAPITALIZED		13201003.00	2.535,00
1	1003	CELULA MISTIERI	10540	CR-1 MONTEZUM	42601001	25/05/2010	55142	CLEANGUM PARA REMOCAO DE CHICLETE	CAPITALIZED	15067	13201006.00	6.000,00
1	1001	CELULA WILD WEST	10509	AR-8 - EVOLUTION	42601001	30/06/2010	55143	REATIVACAO RIDER EVOLUTION ``HUSS`` CON	CAPITALIZED	1626516521	13201001.00	492.483,[illegible]
1	1003	CELULA MISTIERI	10540	CR-1 MONTEZUM	42601001	30/06/2010	55144	ICMS S/ IMPORTAÇÃO MONTEZUM	CAPITALIZED		13201001.00	790.936,[illegible]
1	1001	CELULA WILD WEST	10709	AV01 VIAS ACESSO	42601001	25/06/2010	55145	BASE ESM ACETINADA BASE T 1 1 COLORACA	CAPITALIZED		13201003.00	186,7
1	1001	CELULA WILD WEST	10709	AV01 VIAS ACESSO	42601001	25/06/2010	55146	BASE ACRIL SUPERLAVAVEL CORALPLUS BASE	CAPITALIZED		13201003.00	192,4
1	1001	CELULA WILD WEST	10709	AV01 VIAS ACESSO	42601001	25/06/2010	55147	MATERIAIS CONSUMIVEIS CIVIL NAO ESTOCAV	CAPITALIZED		13201003.00	300
1	1001	CELULA WILD WEST	10709	AV01 VIAS ACESSO	42601001	25/06/2010	55148	MATERIAIS CONSUMIVEIS CIVIL NAO ESTOCAV	CAPITALIZED		13201003.00	390
1	1001	CELULA WILD WEST	10709	AV01 VIAS ACESSO	42601001	25/06/2010	55149	BASE ACRIL SUPERLAVAVEL CORALPLUS BASE	CAPITALIZED		13201003.00	600
1	1001	CELULA WILD WEST	10709	AV01 VIAS ACESSO	42601001	25/06/2010	55150	MATERIAIS CONSUMIVEIS CIVIL NAO ESTOCAV	CAPITALIZED		13201003.00	2.984,00
1	1001	CELULA WILD WEST	10709	AV01 VIAS ACESSO	42601001	28/06/2010	55151	LINELAZER EQUIPAMENTO DE PINTURA AIRLE	CAPITALIZED		13201003.00	40.077,33
1	1001	CELULA WILD WEST	10709	AV01 VIAS ACESSO	42601001	30/06/2010	55152		CAPITALIZED		13201003.00	5.400,00
1	1001	CELULA WILD WEST	10709	AV01 VIAS ACESSO	42601001	25/06/2010	55153	BASE ACRIL SUPERLAVAVEL CORALPLUS BASE	CAPITALIZED		13201003.00	189,2
1	1001	CELULA WILD WEST	10709	AV01 VIAS ACESSO	42601001	05/06/2010	55154	TINTA ACRILICA FOSCA ACETINADA 6758 18L	CAPITALIZED		13201003.00	520
1	1001	CELULA WILD WEST	10709	AV01 VIAS ACESSO	42601001	05/06/2010	55155	TINTA SHERCRYL ACETINADO M.M ESMALTE F	CAPITALIZED		13201003.00	628,5
1	1001	CELULA WILD WEST	10709	AV01 VIAS ACESSO	42601001	05/06/2010	55156	TINTA SUMACRIL ACETINADO P.T ROSA SWB.	CAPITALIZED		13201003.00	631,8
1	1001	CELULA WILD WEST	10709	AV01 VIAS ACESSO	42601001	05/06/2010	55157	TINTA SUMACRIL ACETINADO P.T ACRILICO CI	CAPITALIZED		13201003.00	780
1	1001	CELULA WILD WEST	10709	AV01 VIAS ACESSO	42601001	07/06/2010	55158	LOCACAO DE PAINEL DE ANDAIME TUBULAR -	CAPITALIZED		13201003.00	3.904,00
1	1001	CELULA WILD WEST	10709	AV01 VIAS ACESSO	42601001	04/06/2010	55159	LOCACAO DE PAINEL DE ANDAIME TUBULAR -	CAPITALIZED		13201003.00	3.904,00
1	1002	CELULA KAMINDA MUNDI	10320	BM-2 HOPI HARI SHOPI	42601001	30/06/2010	55160		CAPITALIZED		13201003.00	2.883,30

Este documento é cópia do original, assinado digitalmente por CAMILA APARECIDA DIAS MIA e Tribunal de Justiça do Estado de Sao Paulo, protocolado em 01/03/2019 às 20:56, sob o número WJMJ19700536040.
Para conferir o original, acesse o site https://esaj.tjsp.jus.br/pastadigital/pg/abrirConferenciaDocumento.do, informe o processo 1002265-62.2016.8.26.0659 e código 4488B7B.

1	1002	CELULA KAMINDA MUNDI	10320	BM-2 HOPI HARI SHOPI	42601001	30/06/2010	55161		CAPITALIZED		13201003.00	37,5
1	1002	CELULA KAMINDA MUNDI	10320	BM-2 HOPI HARI SHOPI	42601001	30/06/2010	55162		CAPITALIZED		13201003.00	209,5
1	1002	CELULA KAMINDA MUNDI	10320	BM-2 HOPI HARI SHOPI	42601001	30/06/2010	55163		CAPITALIZED		13201003.00	209,5
1	1002	CELULA KAMINDA MUNDI	10320	BM-2 HOPI HARI SHOPI	42601001	30/06/2010	55164		CAPITALIZED		13201003.00	23.500,00
1	1002	CELULA KAMINDA MUNDI	10320	BM-2 HOPI HARI SHOPI	42601001	30/06/2010	55165		CAPITALIZED		13201003.00	15,1
1	1002	CELULA KAMINDA MUNDI	10320	BM-2 HOPI HARI SHOPI	42601001	30/06/2010	55166		CAPITALIZED		13201003.00	679,9
1	1002	CELULA KAMINDA MUNDI	10320	BM-2 HOPI HARI SHOPI	42601001	30/06/2010	55167		CAPITALIZED		13201003.00	4.864,00
1	1002	CELULA KAMINDA MUNDI	10320	BM-2 HOPI HARI SHOPI	42601001	30/06/2010	55168		CAPITALIZED		13201003.00	146,7
1	1002	CELULA KAMINDA MUNDI	10320	BM-2 HOPI HARI SHOPI	42601001	30/06/2010	55169		CAPITALIZED		13201003.00	150
1	1002	CELULA KAMINDA MUNDI	10320	BM-2 HOPI HARI SHOPI	42601001	30/06/2010	55170		CAPITALIZED		13201003.00	399
1	1002	CELULA KAMINDA MUNDI	10320	BM-2 HOPI HARI SHOPI	42601001	30/06/2010	55171		CAPITALIZED		13201003.00	18,35
1	1002	CELULA KAMINDA MUNDI	10320	BM-2 HOPI HARI SHOPI	42601001	30/06/2010	55172		CAPITALIZED		13201003.00	66,24
1	1002	CELULA KAMINDA MUNDI	10320	BM-2 HOPI HARI SHOPI	42601001	30/06/2010	55173		CAPITALIZED		13201003.00	121
1	1002	CELULA KAMINDA MUNDI	10320	BM-2 HOPI HARI SHOPI	42601001	30/06/2010	55174		CAPITALIZED		13201003.00	4,23
1	1002	CELULA KAMINDA MUNDI	10320	BM-2 HOPI HARI SHOPI	42601001	19/06/2010	55175		CAPITALIZED		13201003.00	163,75
1	1002	CELULA KAMINDA MUNDI	10320	BM-2 HOPI HARI SHOPI	42601001	30/06/2010	55176		CAPITALIZED		13201003.00	15,71
1	1002	CELULA KAMINDA MUNDI	10320	BM-2 HOPI HARI SHOPI	42601001	30/06/2010	55177		CAPITALIZED		13201003.00	17,61
1	1002	CELULA KAMINDA MUNDI	10320	BM-2 HOPI HARI SHOPI	42601001	07/06/2010	55178		CAPITALIZED		13201003.00	3,52
1	1002	CELULA KAMINDA MUNDI	10320	BM-2 HOPI HARI SHOPI	42601001	07/06/2010	55179		CAPITALIZED		13201003.00	47,26
1	1002	CELULA KAMINDA MUNDI	10320	BM-2 HOPI HARI SHOPI	42601001	07/06/2010	55180		CAPITALIZED		13201003.00	493,50
1	1005	CELULA INFANTASIA	10481	SHOWS - KLAP KLAP	42601001	08/06/2010	55181	SERVICOS / DESPESAS GERAIS - PROPAGANDA	CAPITALIZED		13201003.00	27.000,00
1	1006	CELULA APOIO	10804	HV01 VIAS DE ACESSO AO PARQUE	42601001	30/06/2010	55182		CAPITALIZED		13201003.00	4.160,00
1	1006	CELULA APOIO	10804	HV01 VIAS DE ACESSO AO PARQUE	42601001	12/06/2010	55183	TRADO HELICOIDAL DIAMETRO 25CM COM H	CAPITALIZED		13201003.00	90,84
1	1006	CELULA APOIO	10804	HV01 VIAS DE ACESSO AO PARQUE	42601001	04/06/2010	55184	SERVICOS / DESPESAS GERAIS - VEICULOS - M	CAPITALIZED		13201003.00	3.750,00
1	1006	CELULA APOIO	10804	HV01 VIAS DE ACESSO AO PARQUE	42601001	04/06/2010	55185	SERVICOS / DESPESAS GERAIS - VEICULOS - M	CAPITALIZED		13201003.00	8.750,00
1	1002	CELULA KAMINDA MUNDI	10320	BM-2 HOPI HARI SHOPI	42601001	30/06/2010	55186		CAPITALIZED		13201003.00	209,5
1	1002	CELULA KAMINDA MUNDI	10320	BM-2 HOPI HARI SHOPI	42601001	30/06/2010	55187		CAPITALIZED		13201003.00	1.400,00
1	1006	CELULA APOIO	10916	MANUTENÇÃO RIDES	42601001	30/06/2010	55188	PLACA COMPACTADORA VIBRATORIA UNIDIR	CAPITALIZED		13201006.00	4.759,75
1	1006	CELULA APOIO	10916	MANUTENÇÃO RIDES	42601001	30/06/2010	55189	ROLO COMPACTADOR RD 12 A 90	CAPITALIZED		13201006.00	75.302,91
1	1010	CELULA CAPTAÇÃO	11011	PRODUTO	42601001	30/06/2010	55190	MAQUINA DE BOLHA DE SABÃO E MAQUINA	CAPITALIZED		13201006.00	1.820,00
1	1010	CELULA CAPTAÇÃO	11014	VENDAS CONVENIÊNCIAS	42601001	17/06/2010	55191	APARELHO DVD PLAYER	CAPITALIZED		13201006.00	555
1	1001	CELULA WILD WEST	10103	AE-2 SALLON	42601001	18/06/2010	55192	MAQUINA DE FAZER BOLHAS - CHAUVET	CAPITALIZED	10309	13201007.00	770
1	1002	CELULA KAMINDA MUNDI	10420	THEATRO DI KAMINDA	42601001	18/06/2010	55193	MAQUINA DE LANCAR PAPEL - SKY PAPARELH	CAPITALIZED	12600	13201007.00	1.050,00
1	1006	CELULA APOIO	11001	GERENCIA GERAL	42601001	24/06/2010	55194	REEMBOLSO DE DESPESA	CAPITALIZED		13201010.00	143,6
1	1006	CELULA APOIO	11001	GERENCIA GERAL	42601001	30/06/2010	55195	ERVSWITCH EC PS/2 E USB CPU KV	CAPITALIZED		13201010.00	969,6
1	1006	CELULA APOIO	11001	GERENCIA GERAL	42601001	17/06/2010	55196	TELA MONTAGEM RAPIDO 200 POLEGADA TE	CAPITALIZED		13201010.00	3.100,00
1	1006	CELULA APOIO	11001	GERENCIA GERAL	42601001	25/06/2010	55197	COMPUTADORES E PERIFERICOS - LICENCA DE	CAPITALIZED		13201010.00	6.990,00
1	1006	CELULA APOIO	11001	GERENCIA GERAL	42601001	23/06/2010	55198	COMPUTADORES E PERIFERICOS - LICENCA DE	CAPITALIZED		13201010.00	8.100,00
1	1006	CELULA APOIO	11001	GERENCIA GERAL	42601001	30/06/2010	55199	CABOS 10 SEVSWITCH EC S CPU CABLE CFTV	CAPITALIZED		13201010.00	864
1	1006	CELULA APOIO	11001	GERENCIA GERAL	42601001	17/06/2010	55200	TELA MAPA 200 POLEGADA COM EMENDA FR	CAPITALIZED		13201010.00	936
1	1006	CELULA APOIO	11001	GERENCIA GERAL	42601001	30/06/2010	55201	ESTABILIZADOR MARCA PICE MOD: CET POTE	CAPITALIZED		13201010.00	2.907,00
1	1006	CELULA APOIO	11001	GERENCIA GERAL	42601001	12/06/2010	55202	SUPORTE DE TETO PARA PROJETOR	CAPITALIZED		13201010.00	310
1	1006	CELULA APOIO	11001	GERENCIA GERAL	42601001	04/06/2010	55203	SERVICOS - FRETES / TRANSPORTES	CAPITALIZED		13201010.00	818,18
1	1006	CELULA APOIO	11001	GERENCIA GERAL	42601001	14/06/2010	55204	SERVICO DE INVENTARIO FISICO DO ATIVO IM	CAPITALIZED		13201010.00	25.540,74
1	1006	CELULA APOIO	11001	GERENCIA GERAL	42601001	14/06/2010	55205	SERVICO DE INVENTARIO FISICO DO ATIVO IM	CAPITALIZED		13201010.00	29.797,55
1	1006	CELULA APOIO	11001	GERENCIA GERAL	42601001	12/06/2010	55206	PROJETOR MITSUBISHI XD500U 22000 ANSI L	CAPITALIZED		13201010.00	6.291,00
1	1010	CELULA CAPTAÇÃO	11011	PRODUTO	42601001	14/06/2010	55207	DESPESA C/ REGISTRO DE MARCA	CAPITALIZED		13401002.00	315
1	1001	CELULA WILD WEST	10709	AV01 VIAS ACESSO	42601001	06/07/2010	55208	TINTA ACRILICA ACETINADO SUPERLAVAVEL E	CAPITALIZED		13201003.00	469
1	1001	CELULA WILD WEST	10709	AV01 VIAS ACESSO	42601001	06/07/2010	55209	TINTA ACRILICA ACETINADO SUPERLAVAVEL E	CAPITALIZED		13201003.00	61,6
1	1001	CELULA WILD WEST	10709	AV01 VIAS ACESSO	42601001	06/07/2010	55210	TINTA ACRILICA ACETINADO SUPERLAVAVEL E	CAPITALIZED		13201003.00	778
1	1001	CELULA WILD WEST	10709	AV01 VIAS ACESSO	42601001	06/07/2010	55211	TINTA ESMALTE SINTETICO ACETINADO BASE	CAPITALIZED		13201003.00	97,2
1	1001	CELULA WILD WEST	10709	AV01 VIAS ACESSO	42601001	06/07/2010	55212	TINTA ESMALTE SINTETICO ACETINADO BASE	CAPITALIZED		13201003.00	1390
1	1001	CELULA WILD WEST	10709	AV01 VIAS ACESSO	42601001	06/07/2010	55213	TINTA ACRILICA ACETINADO SUPERLAVAVEL E	CAPITALIZED		13201003.00	177,3
1	1001	CELULA WILD WEST	10709	AV01 VIAS ACESSO	42601001	06/07/2010	55214	TINTA ACRILICA ACETINADO SUPERLAVAVEL E	CAPITALIZED		13201003.00	1819
1	1001	CELULA WILD WEST	10709	AV01 VIAS ACESSO	42601001	06/07/2010	55215	TINTA ACRILICA ACETINADO SUPERLAVAVEL E	CAPITALIZED		13201003.00	1.919,40
1	1001	CELULA WILD WEST	10709	AV01 VIAS ACESSO	42601001	06/07/2010	55216	TINTA ACRILICA ACETINADO SUPERLAVAVEL E	CAPITALIZED		13201003.00	483
1	1001	CELULA WILD WEST	10709	AV01 VIAS ACESSO	42601001	06/07/2010	55217	TINTA ACRILICA ACETINADO SUPERLAVAVEL E	CAPITALIZED		13201003.00	1786
1	1002	CELULA KAMINDA MUNDI	10320	BM-2 HOPI HARI SHOPI	42601001	10/07/2010	55218	CAIXA DE PAPELAO (60X40X35)	CAPITALIZED		13201003.00	332,12
1	1002	CELULA KAMINDA MUNDI	10320	BM-2 HOPI HARI SHOPI	42601001	29/07/2010	55219	SERVICOS - FRETES / TRANSPORTES	CAPITALIZED		13201003.00	280
1	1002	CELULA KAMINDA MUNDI	10320	BM-2 HOPI HARI SHOPI	42601001	31/07/2010	55220	SERVICO DE LAVAGEM	CAPITALIZED		13201003.00	150
1	1002	CELULA KAMINDA MUNDI	10320	BM-2 HOPI HARI SHOPI	42601001	31/07/2010	55221	SPOT LED CLASSIC 220V LUZ DIRETA SEM CHA	CAPITALIZED		13201003.00	2.164,80
1	1002	CELULA KAMINDA MUNDI	10320	BM-2 HOPI HARI SHOPI	42601001	31/07/2010	55222	MATERIAIS CONSUMIVEIS CIVIL NAO ESTOCAV	CAPITALIZED		13201003.00	10.000,00
1	1002	CELULA KAMINDA MUNDI	10721	BB02 BANHEIRO 2	42601001	13/07/2010	55223	MATERIAIS CONSUMIVEIS CIVIL NAO ESTOCAV	CAPITALIZED		13201003.00	2.364,00
1	1004	CELULA ARIBABIBA	10569	DR-13 EVOLUTION	42601001	31/07/2010	55224	SERVICOS - FRETES / TRANSPORTES	CAPITALIZED		13201003.00	250
1	1004	CELULA ARIBABIBA	10569	DR-13 EVOLUTION	42601001	31/07/2010	55225	MADERITE NAVAL ESPESSURA MM XLARGURA	CAPITALIZED		13201003.00	504
1	1004	CELULA ARIBABIBA	10569	DR-13 EVOLUTION	42601001	31/07/2010	55226	SERVICOS - FRETES / TRANSPORTES	CAPITALIZED		13201003.00	715,91
1	1006	CELULA APOIO	10804	HV01 VIAS DE ACESSO AO PARQUE	42601001	15/07/2010	55227	CIMENTO PORTLAND CP-II F-32 (NAO ESTOCA	CAPITALIZED		13201003.00	967,5
1	1006	CELULA APOIO	10804	HV01 VIAS DE ACESSO AO PARQUE	42601001	30/07/2010	55228	SERVICO - MAO DE OBRA - CONTRATACAO DE	CAPITALIZED		13201003.00	4.615,38
1	1002	CELULA KAMINDA MUNDI	10320	BM-2 HOPI HARI SHOPI	42601001	24/07/2010	55229	CORDA UNIFILA MODELO TR30/4P - 1,50 MTS	CAPITALIZED		13201006.00	505
1	1002	CELULA KAMINDA MUNDI	10320	BM-2 HOPI HARI SHOPI	42601001	24/07/2010	55230	PEDESTAL UNIFILA MOD. CLASSICO 12 K CORF	CAPITALIZED		13201006.00	82,77
1	1002	CELULA KAMINDA MUNDI	10320	BM-2 HOPI HARI SHOPI	42601001	24/07/2010	55231	PEDESTAL UNIFILA MOD. CLASSICO 12 K CORF	CAPITALIZED		13201006.00	82,77
1	1002	CELULA KAMINDA MUNDI	10320	BM-2 HOPI HARI SHOPI	42601001	24/07/2010	55232	PEDESTAL UNIFILA MOD. CLASSICO 12 K CORF	CAPITALIZED		13201006.00	82,77
1	1002	CELULA KAMINDA MUNDI	10320	BM-2 HOPI HARI SHOPI	42601001	24/07/2010	55233	PEDESTAL UNIFILA MOD. CLASSICO 12 K CORF	CAPITALIZED		13201006.00	82,77
1	1002	CELULA KAMINDA MUNDI	10320	BM-2 HOPI HARI SHOPI	42601001	24/07/2010	55234	PEDESTAL UNIFILA MOD. CLASSICO 12 K CORF	CAPITALIZED		13201006.00	82,77
1	1002	CELULA KAMINDA MUNDI	10320	BM-2 HOPI HARI SHOPI	42601001	24/07/2010	55235	PEDESTAL UNIFILA MOD. CLASSICO 12 K CORF	CAPITALIZED		13201006.00	82,77
1	1002	CELULA KAMINDA MUNDI	10320	BM-2 HOPI HARI SHOPI	42601001	24/07/2010	55236	PEDESTAL UNIFILA MOD. CLASSICO 12 K CORF	CAPITALIZED		13201006.00	82,77
1	1002	CELULA KAMINDA MUNDI	10320	BM-2 HOPI HARI SHOPI	42601001	24/07/2010	55237	PEDESTAL UNIFILA MOD. CLASSICO 12 K CORF	CAPITALIZED		13201006.00	82,77
1	1002	CELULA KAMINDA MUNDI	10320	BM-2 HOPI HARI SHOPI	42601001	24/07/2010	55238	PEDESTAL UNIFILA MOD. CLASSICO 12 K CORF	CAPITALIZED		13201006.00	82,77
1	1002	CELULA KAMINDA MUNDI	10320	BM-2 HOPI HARI SHOPI	42601001	24/07/2010	55239	PEDESTAL UNIFILA MOD. CLASSICO 12 K CORF	CAPITALIZED		13201006.00	82,77
1	1002	CELULA KAMINDA MUNDI	10320	BM-2 HOPI HARI SHOPI	42601001	24/07/2010	55240	PEDESTAL UNIFILA MOD. CLASSICO 12 K CORF	CAPITALIZED		13201006.00	82,77
1	1002	CELULA KAMINDA MUNDI	10320	BM-2 HOPI HARI SHOPI	42601001	24/07/2010	55241	PEDESTAL UNIFILA MOD. CLASSICO 12 K CORF	CAPITALIZED		13201006.00	82,77
1	1002	CELULA KAMINDA MUNDI	10320	BM-2 HOPI HARI SHOPI	42601001	24/07/2010	55242	PEDESTAL UNIFILA MOD. CLASSICO 12 K CORF	CAPITALIZED		13201006.00	82,77
1	1002	CELULA KAMINDA MUNDI	10320	BM-2 HOPI HARI SHOPI	42601001	24/07/2010	55243	PEDESTAL UNIFILA MOD. CLASSICO 12 K CORF	CAPITALIZED		13201006.00	82,77
1	1002	CELULA KAMINDA MUNDI	10320	BM-2 HOPI HARI SHOPI	42601001	24/07/2010	55244	PEDESTAL UNIFILA MOD. CLASSICO 12 K CORF	CAPITALIZED		13201006.00	82,77
1	1002	CELULA KAMINDA MUNDI	10320	BM-2 HOPI HARI SHOPI	42601001	24/07/2010	55245	PEDESTAL UNIFILA MOD. CLASSICO 12 K CORF	CAPITALIZED		13201006.00	82,77
1	1002	CELULA KAMINDA MUNDI	10320	BM-2 HOPI HARI SHOPI	42601001	24/07/2010	55246	PEDESTAL UNIFILA MOD. CLASSICO 12 K CORF	CAPITALIZED		13201006.00	82,77
1	1002	CELULA KAMINDA MUNDI	10320	BM-2 HOPI HARI SHOPI	42601001	24/07/2010	55247	PEDESTAL UNIFILA MOD. CLASSICO 12 K CORF	CAPITALIZED		13201006.00	82,77
1	1002	CELULA KAMINDA MUNDI	10320	BM-2 HOPI HARI SHOPI	42601001	24/07/2010	55248	PEDESTAL UNIFILA MOD. CLASSICO 12 K CORF	CAPITALIZED		13201006.00	82,77
1	1002	CELULA KAMINDA MUNDI	10320	BM-2 HOPI HARI SHOPI	42601001	24/07/2010	55249	PEDESTAL UNIFILA MOD. CLASSICO 12 K CORF	CAPITALIZED		13201006.00	82,77
1	1002	CELULA KAMINDA MUNDI	10320	BM-2 HOPI HARI SHOPI	42601001	24/07/2010	55250	PEDESTAL UNIFILA MOD. CLASSICO 12 K CORF	CAPITALIZED		13201006.00	82,77
1	1002	CELULA KAMINDA MUNDI	10320	BM-2 HOPI HARI SHOPI	42601001	24/07/2010	55251	PEDESTAL UNIFILA MOD. CLASSICO 12 K CORF	CAPITALIZED		13201006.00	82,77
1	1002	CELULA KAMINDA MUNDI	10320	BM-2 HOPI HARI SHOPI	42601001	24/07/2010	55252	PEDESTAL UNIFILA MOD. CLASSICO 12 K CORF	CAPITALIZED		13201006.00	82,77
1	1002	CELULA KAMINDA MUNDI	10320	BM-2 HOPI HARI SHOPI	42601001	24/07/2010	55253	PEDESTAL UNIFILA MOD. CLASSICO 12 K CORF	CAPITALIZED		13201006.00	82,77
1	1002	CELULA KAMINDA MUNDI	10320	BM-2 HOPI HARI SHOPI	42601001	24/07/2010	55254	PEDESTAL UNIFILA MOD. CLASSICO 12 K CORF	CAPITALIZED		13201006.00	82,77
1	1002	CELULA KAMINDA MUNDI	10320	BM-2 HOPI HARI SHOPI	42601001	31/07/2010	55255	ABRACADEIRA NYLON T-80M (NATUR	CAPITALIZED		13201006.00	10,76
1	1002	CELULA KAMINDA MUNDI	10320	BM-2 HOPI HARI SHOPI	42601001	31/07/2010	55256	CABO ELETRICO DE COBRE ISOLADO	CAPITALIZED		13201006.00	123,87
1	1002	CELULA KAMINDA MUNDI	10320	BM-2 HOPI HARI SHOPI	42601001	31/07/2010	55257	CABO UTP 24 AWG X 4P CAT 5 FUR	CAPITALIZED		13201006.00	315
1	1002	CELULA KAMINDA MUNDI	10320	BM-2 HOPI HARI SHOPI	42601001	24/07/2010	55258	PEDESTAL UNIFILA MOD. CLASSICO 12 K CORF	CAPITALIZED		13201006.00	82,77
1	1003	CELULA MISTIERI	10546	CR-7 KATAKUMB	42601001	27/07/2010	55259	MAQUINA DE FUMACA SMOKE CONTROL 220	CAPITALIZED	16358	13201006.00	390
1	1003	CELULA MISTIERI	10546	CR-7 KATAKUMB	42601001	27/07/2010	55260	MAQUINA DE FUMACA MODELO DMX-512 M	CAPITALIZED	16359	13201006.00	840
1	1003	CELULA MISTIERI	10546	CR-7 KATAKUMB	42601001	27/07/2010	55261	MAQUINA DE FUMACA MODELO DMX-512 M	CAPITALIZED	16360	13201006.00	840
1	1003	CELULA MISTIERI	10546	CR-7 KATAKUMB	42601001	27/07/2010	55262	MAQUINA DE FUMACA MODELO DMX-512 M	CAPITALIZED	16361	13201006.00	840
1	1004	CELULA ARIBABIBA	10569	DR-13 EVOLUTION	42601001	31/07/2010	55263	FONTE DE ALIMENTACAO ANTENA DE ALARM	CAPITALIZED		13201006.00	164,22
1	1004	CELULA ARIBABIBA	10569	DR-13 EVOLUTION	42601001	31/07/2010	55264	FONTE DE ALIMENTACAO ANTENA DE ALARM	CAPITALIZED		13201006.00	164,22
1	1004	CELULA ARIBABIBA	10569	DR-13 EVOLUTION	42601001	31/07/2010	55265	PAD PARA DESATIVACAO DE ALARME DE RAD	CAPITALIZED		13201006.00	373,78
1	1004	CELULA ARIBABIBA	10569	DR-13 EVOLUTION	42601001	31/07/2010	55266	CENTRAL DE DESATIVACAO CPIX FABRICANTE	CAPITALIZED		13201006.00	2.047,00
1	1004	CELULA ARIBABIBA	10569	DR-13 EVOLUTION	42601001	31/07/2010	55267	ANTENA DE ALARME DE RADIO FREQUENCIA	CAPITALIZED		13201006.00	1.725,00
1	1004	CELULA ARIBABIBA	10569	DR-13 EVOLUTION	42601001	31/07/2010	55268	ANTENA DE ALARME DE RADIO FREQUENCIA	CAPITALIZED		13201006.00	1.725,00
1	1004	CELULA ARIBABIBA	10569	DR-13 EVOLUTION	42601001	31/07/2010	55269	ANTENA DE ALARME DE RADIO FREQUENCIA	CAPITALIZED		13201006.00	1.725,00
1	1004	CELULA ARIBABIBA	10569	DR-13 EVOLUTION	42601001	31/07/2010	55270	KIT DE INSTALACAO PARA ANTENA DE ALARM	CAPITALIZED		13201006.00	130,78
1	1004	CELULA ARIBABIBA	10569	DR-13 EVOLUTION	42601001	31/07/2010	55271	ANTENA DE ALARME DE RADIO FREQUENCIA	CAPITALIZED		13201006.00	1.725,00
1	1006	CELULA APOIO	10600	LIMPEZA	42601001	19/07/2010	55272	TRATOR AGRALE DE 75CV MODELO.5075 2 N	CAPITALIZED		13201006.00	73.000,00
1	1006	CELULA APOIO	10600	LIMPEZA	42601001	27/07/2010	55273	TANQUE CTIN 3000 LT COM BOMBA LOBULAR	CAPITALIZED		13201006.00	12.900,00
1	1006	CELULA APOIO	10900	EVENTOS	42601001	05/07/2010	55274	CORDA UNIFILA MODELO TR30/4P - 1,50 MTS	CAPITALIZED		13201006.00	2.132,00
1	1006	CELULA APOIO	10900	EVENTOS	42601001	05/07/2010	55275	PEDESTAL UNIFILA MOD. CLASSICO 12 K CORF	CAPITALIZED		13201006.00	221
1	1006	CELULA APOIO	10900	EVENTOS	42601001	05/07/2010	55276	PEDESTAL UNIFILA MOD. CLASSICO 12 K CORF	CAPITALIZED		13201006.00	221
1	1006	CELULA APOIO	10900	EVENTOS	42601001	05/07/2010	55277	PEDESTAL UNIFILA MOD. CLASSICO 12 K CORF	CAPITALIZED		13201006.00	221
1	1006	CELULA APOIO	10900	EVENTOS	42601001	05/07/2010	55278	PEDESTAL UNIFILA MOD. CLASSICO 12 K CORF	CAPITALIZED		13201006.00	221
1	1006	CELULA APOIO	10900	EVENTOS	42601001	05/07/2010	55279	PEDESTAL UNIFILA MOD. CLASSICO 12 K CORF	CAPITALIZED		13201006.00	221
1	1006	CELULA APOIO	10900	EVENTOS	42601001	05/07/2010	55280	PEDESTAL UNIFILA MOD. CLASSICO 12 K CORF	CAPITALIZED		13201006.00	221
1	1006	CELULA APOIO	10900	EVENTOS	42601001	05/07/2010	55281	PEDESTAL UNIFILA MOD. CLASSICO 12 K CORF	CAPITALIZED		13201006.00	221
1	1006	CELULA APOIO	10900	EVENTOS	42601001	05/07/2010	55282	PEDESTAL UNIFILA MOD. CLASSICO 12 K CORF	CAPITALIZED		13201006.00	221
1	1006	CELULA APOIO	10900	EVENTOS	42601001	05/07/2010	55283	PEDESTAL UNIFILA MOD. CLASSICO 12 K CORF	CAPITALIZED		13201006.00	221
1	1006	CELULA APOIO	10900	EVENTOS	42601001	05/07/2010	55284	PEDESTAL UNIFILA MOD. CLASSICO 12 K CORF	CAPITALIZED		13201006.00	221
1	1006	CELULA APOIO	10900	EVENTOS	42601001	05/07/2010	55285	PEDESTAL UNIFILA MOD. CLASSICO 12 K CORF	CAPITALIZED		13201006.00	221
1	1006	CELULA APOIO	10900	EVENTOS	42601001	05/07/2010	55286	PEDESTAL UNIFILA MOD. CLASSICO 12 K CORF	CAPITALIZED		13201006.00	221
1	1006	CELULA APOIO	10900	EVENTOS	42601001	05/07/2010	55287	PEDESTAL UNIFILA MOD. CLASSICO 12 K CORF	CAPITALIZED		13201006.00	221

fls. 98738
Este documento é cópia do original, assinado digitalmente por CAMILA APARECIDA DIAS LIMA e Tribunal de Justica do Estado de Sao Paulo, protocolado em 01/03/2019 às 20:55, sob o número WJMJ19700530040.
Para conferir o original, acesse o site https://esaj.tjsp.jus.br/pastadigital/pg/abrirConferenciaDocumento.do, informe o processo 1002265-62.2016.8.26.0659 e código 4488B7B.

1	1006	CELULA APOIO	10900	EVENTOS	42601001	05/07/2010	55288	PEDESTAL UNIFILA MOD. CLASSICO 12 K CORI	CAPITALIZED		13201006.00	221
1	1006	CELULA APOIO	10900	EVENTOS	42601001	05/07/2010	55289	PEDESTAL UNIFILA MOD. CLASSICO 12 K CORI	CAPITALIZED		13201006.00	221
1	1006	CELULA APOIO	10900	EVENTOS	42601001	05/07/2010	55290	PEDESTAL UNIFILA MOD. CLASSICO 12 K CORI	CAPITALIZED		13201006.00	221
1	1006	CELULA APOIO	10900	EVENTOS	42601001	05/07/2010	55291	PEDESTAL UNIFILA MOD. CLASSICO 12 K CORI	CAPITALIZED		13201006.00	221
1	1006	CELULA APOIO	10900	EVENTOS	42601001	05/07/2010	55292	PEDESTAL UNIFILA MOD. CLASSICO 12 K CORI	CAPITALIZED		13201006.00	221
1	1006	CELULA APOIO	10900	EVENTOS	42601001	05/07/2010	55293	PEDESTAL UNIFILA MOD. CLASSICO 12 K CORI	CAPITALIZED		13201006.00	221
1	1006	CELULA APOIO	10900	EVENTOS	42601001	05/07/2010	55294	PEDESTAL UNIFILA MOD. CLASSICO 12 K CORI	CAPITALIZED		13201006.00	221
1	1006	CELULA APOIO	10900	EVENTOS	42601001	05/07/2010	55295	PEDESTAL UNIFILA MOD. CLASSICO 12 K CORI	CAPITALIZED		13201006.00	221
1	1006	CELULA APOIO	10900	EVENTOS	42601001	05/07/2010	55296	PEDESTAL UNIFILA MOD. CLASSICO 12 K CORI	CAPITALIZED		13201006.00	221
1	1006	CELULA APOIO	10900	EVENTOS	42601001	05/07/2010	55297	PEDESTAL UNIFILA MOD. CLASSICO 12 K CORI	CAPITALIZED		13201006.00	221
1	1006	CELULA APOIO	10900	EVENTOS	42601001	05/07/2010	55298	PEDESTAL UNIFILA MOD. CLASSICO 12 K CORI	CAPITALIZED		13201006.00	221
1	1006	CELULA APOIO	10900	EVENTOS	42601001	05/07/2010	55299	PEDESTAL UNIFILA MOD. CLASSICO 12 K CORI	CAPITALIZED		13201006.00	221
1	1006	CELULA APOIO	10900	EVENTOS	42601001	05/07/2010	55300	PEDESTAL UNIFILA MOD. CLASSICO 12 K CORI	CAPITALIZED		13201006.00	221
1	1006	CELULA APOIO	10905	COMISSARIA	42601001	15/07/2010	55301	SELADORA A VACUO MARCA SELOVAC MODE	CAPITALIZED		13201006.00	9.000,00
1	1006	CELULA APOIO	10905	COMISSARIA	42601001	21/07/2010	55302	CORTADOR DE TOMATES MODELO PC943 FAE	CAPITALIZED		13201006.00	2.412,[illegible]
1	1010	CELULA CAPTAÇÃO	11014	VENDAS CONVENIÊNCIAS	42601001	23/07/2010	55303	TV DE LCD 42 POLEGADAS	CAPITALIZED		13201006.00	2.199,[illegible]
1	1010	CELULA CAPTAÇÃO	11014	VENDAS CONVENIÊNCIAS	42601001	30/07/2010	55304	SUPORTE PARA TV LCD DE 52 POLEGADAS NA	CAPITALIZED		13201006.00	1.760,[illegible]
1	1002	CELULA KAMINDA MUNDI	10220	BG-1 ELEKTRON	42601001	31/07/2010	55305	CADEIRA EXECUTIVA DE PE PALITO COM BRA(	CAPITALIZED		13201007.00	170
1	1006	CELULA APOIO	10911	SSMA - SEGURANCA DO TRABALHO & MEIO A	42601001	19/07/2010	55306	MONTANA 1.4 CONQUEST ACONOFLEX ANO 2	CAPITALIZED		13201009.00	30.500,00
1	1006	CELULA APOIO	10911	SSMA - SEGURANCA DO TRABALHO & MEIO A	42601001	28/07/2010	55307	PROTETOR DE CACAMBA PARA MONTANA 1.4	CAPITALIZED		13201009.00	598,[illegible]
1	1004	CELULA ARIBABIBA	10565	DR-6 TEST DRIVE GM	42601001	28/07/2010	55308	IMPRESSORA TERMICA MP-2100TH NAO ESTO	CAPITALIZED		13201010.00	80[illegible]
1	1004	CELULA ARIBABIBA	10569	DR-13 EVOLUTION	42601001	30/07/2010	55309	SERVICOS - FRETES / TRANSPORTES	CAPITALIZED		13201010.00	60
1	1010	CELULA CAPTAÇÃO	11012	PATROCÍNIO	42601001	06/07/2010	55310	NOTEBOOK	CAPITALIZED		13201010.00	1.850,00
1	1011	CELULA DAF	11109	INFORMÁTICA	42601001	14/07/2010	55311	ROTULADORA IDENTIFICADORA DE CABOS	CAPITALIZED		13201010.00	297
1	1011	CELULA DAF	11109	INFORMÁTICA	42601001	31/07/2010	55312	ICMS DIFERENCIAL DE ALIQUOTA	CAPITALIZED		13201010.00	54,[illegible]
1	1011	CELULA DAF	11109	INFORMÁTICA	42601001	14/07/2010	55313	MEMORIA COMPUTADOR DDR2 1GB 667MHZ	CAPITALIZED		13201010.00	110
1	1011	CELULA DAF	11109	INFORMÁTICA	42601001	14/07/2010	55314	MEMORIA COMPUTADOR DDR2 1GB 667MHZ	CAPITALIZED		13201010.00	1[illegible]
1	1011	CELULA DAF	11109	INFORMÁTICA	42601001	14/07/2010	55315	MEMORIA COMPUTADOR DDR2 1GB 667MHZ	CAPITALIZED		13201010.00	110
1	1011	CELULA DAF	11109	INFORMÁTICA	42601001	14/07/2010	55316	MEMORIA COMPUTADOR DDR2 1GB 667MHZ	CAPITALIZED		13201010.00	110
1	1011	CELULA DAF	11109	INFORMÁTICA	42601001	14/07/2010	55317	MEMORIA COMPUTADOR DDR2 1GB 667MHZ	CAPITALIZED		13201010.00	110
1	1011	CELULA DAF	11109	INFORMÁTICA	42601001	14/07/2010	55318	MEMORIA COMPUTADOR DDR2 1GB 667MHZ	CAPITALIZED		13201010.00	110
1	1011	CELULA DAF	11109	INFORMÁTICA	42601001	14/07/2010	55319	MEMORIA COMPUTADOR DDR2 1GB 667MHZ	CAPITALIZED		13201010.00	110
1	1011	CELULA DAF	11109	INFORMÁTICA	42601001	28/07/2010	55320	MEMORIA COMPUTADOR DDR2 1GB 667MHZ	CAPITALIZED		13201010.00	110
1	1011	CELULA DAF	11109	INFORMÁTICA	42601001	28/07/2010	55321	MEMORIA COMPUTADOR DDR2 1GB 667MHZ	CAPITALIZED		13201010.00	110
1	1011	CELULA DAF	11109	INFORMÁTICA	42601001	28/07/2010	55322	MEMORIA COMPUTADOR DDR2 1GB 667MHZ	CAPITALIZED		13201010.00	110
1	1011	CELULA DAF	11109	INFORMÁTICA	42601001	28/07/2010	55323	MEMORIA COMPUTADOR DDR2 1GB 667MHZ	CAPITALIZED		13201010.00	110
1	1011	CELULA DAF	11109	INFORMÁTICA	42601001	28/07/2010	55324	MEMORIA COMPUTADOR DDR2 1GB 667MHZ	CAPITALIZED		13201010.00	110
1	1011	CELULA DAF	11109	INFORMÁTICA	42601001	28/07/2010	55325	MEMORIA COMPUTADOR DDR2 1GB 667MHZ	CAPITALIZED		13201010.00	1[illegible]
1	1011	CELULA DAF	11109	INFORMÁTICA	42601001	28/07/2010	55326	MEMORIA COMPUTADOR DDR2 1GB 667MHZ	CAPITALIZED		13201010.00	110
1	1011	CELULA DAF	11109	INFORMÁTICA	42601001	28/07/2010	55327	MEMORIA COMPUTADOR DDR2 1GB 667MHZ	CAPITALIZED		13201010.00	110
1	1011	CELULA DAF	11109	INFORMÁTICA	42601001	28/07/2010	55328	MEMORIA COMPUTADOR DDR2 1GB 667MHZ	CAPITALIZED		13201010.00	1[illegible]
1	1011	CELULA DAF	11109	INFORMÁTICA	42601001	28/07/2010	55329	MEMORIA COMPUTADOR DDR2 1GB 667MHZ	CAPITALIZED		13201010.00	110
1	1011	CELULA DAF	11109	INFORMÁTICA	42601001	06/07/2010	55330	HD SATA 500GB SEAGATE	CAPITALIZED		13201010.00	195
1	1011	CELULA DAF	11109	INFORMÁTICA	42601001	06/07/2010	55331	HD SATA 500GB SEAGATE	CAPITALIZED		13201010.00	195
1	1011	CELULA DAF	11109	INFORMÁTICA	42601001	06/07/2010	55332	HD SATA 500GB SEAGATE	CAPITALIZED		13201010.00	195
1	1011	CELULA DAF	11109	INFORMÁTICA	42601001	06/07/2010	55333	HD SATA 500GB SEAGATE	CAPITALIZED		13201010.00	195
1	1011	CELULA DAF	11109	INFORMÁTICA	42601001	06/07/2010	55334	HD SATA 500GB SEAGATE	CAPITALIZED		13201010.00	195
1	1011	CELULA DAF	11109	INFORMÁTICA	42601001	28/07/2010	55335	ROTEADOR WIRELESS MARCA 3COM 10 100 1	CAPITALIZED		13201010.00	453,[illegible]
1	1011	CELULA DAF	11109	INFORMÁTICA	42601001	28/07/2010	55336	ROTEADOR WIRELESS MARCA 3COM 10 100 1	CAPITALIZED		13201010.00	453,61
1	1011	CELULA DAF	11109	INFORMÁTICA	42601001	23/07/2010	55337	IMPRESSORA MATRICIAL LX 300 II EPSON	CAPITALIZED		13201010.00	6[illegible]
1	1011	CELULA DAF	11109	INFORMÁTICA	42601001	28/07/2010	55338	MONITOR 17 POLEGADAS DELL	CAPITALIZED		13201010.00	347,89
1	1011	CELULA DAF	11109	INFORMÁTICA	42601001	28/07/2010	55339	MONITOR 17 POLEGADAS DELL	CAPITALIZED		13201010.00	347,89
1	1011	CELULA DAF	11109	INFORMÁTICA	42601001	28/07/2010	55340	MICROCOMPUTADOR DELL OPTIPLEX 780 DES	CAPITALIZED		13201010.00	1.902,00
1	1011	CELULA DAF	11109	INFORMÁTICA	42601001	28/07/2010	55341	MICROCOMPUTADOR DELL OPTIPLEX 780 DES	CAPITALIZED		13201010.00	1.902,00
1	1011	CELULA DAF	11109	INFORMÁTICA	42601001	14/07/2010	55342	MEMORIA COMPUTADOR DDR2 1GB 667MHZ	CAPITALIZED		13201010.00	1[illegible]
1	1011	CELULA DAF	11111	GESTÃO DE PESSOAS	42601001	08/07/2010	55343	ATIVO IMOBILIZADO - COMPUTADORES E PER	CAPITALIZED		13401001.00	33.026,[illegible]
1	1011	CELULA DAF	11106	CONTABILIDADE	42601001	21/07/2010	55344	SERVICO - PLOTAGEM DE DESENHOS	CAPITALIZED		13401001.00	[illegible]
1	1011	CELULA DAF	11109	INFORMÁTICA	42601001	28/07/2010	55345	LICENCA DE SOFTWARE: WINDOWS STD. 2003	CAPITALIZED		13401001.00	1.404,00
1	1011	CELULA DAF	11109	INFORMÁTICA	42601001	28/07/2010	55346	LICENCA MICROSOFT OFFICE SMALL BUSINES	CAPITALIZED		13401001.00	9.855,00
1	1011	CELULA DAF	11109	INFORMÁTICA	42601001	29/07/2010	55347	SERVICOS / DESPESAS GERAIS - HONORARIOS	CAPITALIZED		13401001.00	4.531,[illegible]
1	1011	CELULA DAF	11109	INFORMÁTICA	42601001	30/07/2010	55348	ATIVO IMOBILIZADO - COMPUTADORES E PER	CAPITALIZED		13401001.00	148,00
1	1011	CELULA DAF	11109	INFORMÁTICA	42601001	30/07/2010	55349	ATIVO IMOBILIZADO - COMPUTADORES E PER	CAPITALIZED		13401001.00	8.790,[illegible]
1	1011	CELULA DAF	11111	GESTÃO DE PESSOAS	42601001	31/07/2010	55350	REFEICAO	CAPITALIZED		13401001.00	[illegible]
1	1011	CELULA DAF	11111	GESTÃO DE PESSOAS	42601001	31/07/2010	55351	FOLHA DE PAGAMENTO	CAPITALIZED		13401001.00	1.960,84
1	1011	CELULA DAF	11106	CONTABILIDADE	42601001	31/07/2010	55352	PLACA PATRIMONIO - X MM - MATERIAL: ALU	CAPITALIZED		13401001.00	2.646,[illegible]
1	1011	CELULA DAF	11106	CONTABILIDADE	42601001	31/07/2010	55353	PLACA PATRIMONIO - X MM - MATERIAL: ALU	CAPITALIZED		13401001.00	5.248,55
1	1010	CELULA CAPTAÇÃO	11011	PRODUTO	42601001	14/07/2010	55354	DESPESA C/ REGISTRO DE MARCA	CAPITALIZED		13401002.00	3[illegible]
1	1010	CELULA CAPTAÇÃO	11011	PRODUTO	42601001	14/07/2010	55355	DESPESA C/ REGISTRO DE MARCA	CAPITALIZED		13401002.00	3[illegible]
1	1001	CELULA WILD WEST	10502	AR-3 GHOST HOTEL	42601001	08/07/2010	55356	SERVICO DE TAPECARIA	CAPITALIZED		13201001.00	3.840,00
1	1001	CELULA WILD WEST	10502	AR-3 GHOST HOTEL	42601001	16/07/2010	55357	COLA CONTATO (EMBALAGEM 750 GR	CAPITALIZED		13201001.00	107,[illegible]
1	1001	CELULA WILD WEST	10509	AR-8 - EVOLUTION	42601001	08/07/2010	55358	PARAFUSO SEXTAVADO M20 X 100MM PASSE	CAPITALIZED		13201001.00	150
1	1001	CELULA WILD WEST	10509	AR-8 - EVOLUTION	42601001	08/07/2010	55359	LOCACAO DE MUNCK	CAPITALIZED		13201001.00	228,[illegible]
1	1001	CELULA WILD WEST	10509	AR-8 - EVOLUTION	42601001	08/07/2010	55360	CONEXAO RETA UM QUARTONPT X12MM MA	CAPITALIZED		13201001.00	[illegible]
1	1001	CELULA WILD WEST	10509	AR-8 - EVOLUTION	42601001	08/07/2010	55361	JOGO DE 2 PECAS MACHO MANUAL MARCA H	CAPITALIZED		13201001.00	46[illegible]
1	1001	CELULA WILD WEST	10509	AR-8 - EVOLUTION	42601001	08/07/2010	55362	TINTA POLANE SUMARE MARRON CAMURSA	CAPITALIZED		13201001.00	748,04
1	1001	CELULA WILD WEST	10509	AR-8 - EVOLUTION	42601001	10/07/2010	55363	PREGO 17X21	CAPITALIZED		13201001.00	22,31
1	1001	CELULA WILD WEST	10509	AR-8 - EVOLUTION	42601001	10/07/2010	55364	BUCHA PLASTICA S-10 FISICA S.1	CAPITALIZED		13201001.00	[illegible]
1	1001	CELULA WILD WEST	10509	AR-8 - EVOLUTION	42601001	10/07/2010	55365	PARAFUSO CABECA CHATA FENDA RO	CAPITALIZED		13201001.00	[illegible]
1	1001	CELULA WILD WEST	10509	AR-8 - EVOLUTION	42601001	12/07/2010	55366	LOCACAO DE MUNCK	CAPITALIZED		13201001.00	549,70
1	1001	CELULA WILD WEST	10509	AR-8 - EVOLUTION	42601001	12/07/2010	55367	LOCACAO DE MUNCK	CAPITALIZED		13201001.00	5.050,[illegible]
1	1001	CELULA WILD WEST	10509	AR-8 - EVOLUTION	42601001	13/07/2010	55368	SERVICO DE USINAGEM DE BUCHAS,PARAFUS	CAPITALIZED		13201001.00	196
1	1001	CELULA WILD WEST	10509	AR-8 - EVOLUTION	42601001	13/07/2010	55369	SERVICO DE USINAGEM DE BUCHAS,PARAFUS	CAPITALIZED		13201001.00	302,16
1	1001	CELULA WILD WEST	10509	AR-8 - EVOLUTION	42601001	13/07/2010	55370	SERVICO DE USINAGEM DE BUCHAS,PARAFUS	CAPITALIZED		13201001.00	47[illegible]
1	1001	CELULA WILD WEST	10509	AR-8 - EVOLUTION	42601001	13/07/2010	55371	SERVICO DE USINAGEM DE BUCHAS,PARAFUS	CAPITALIZED		13201001.00	85[illegible]
1	1001	CELULA WILD WEST	10509	AR-8 - EVOLUTION	42601001	13/07/2010	55372	CACAMBA DE AREIA PARA JARDIM (5M3) (NA	CAPITALIZED		13201001.00	2.175,00
1	1001	CELULA WILD WEST	10509	AR-8 - EVOLUTION	42601001	14/07/2010	55373	MATERIAIS CONSUMIVEIS ELETRICA NAO ESTO	CAPITALIZED		13201001.00	91,36
1	1001	CELULA WILD WEST	10509	AR-8 - EVOLUTION	42601001	14/07/2010	55374	SERVICOS / DESPESAS GERAIS - MANUTENCA(	CAPITALIZED		13201001.00	264,89
1	1001	CELULA WILD WEST	10509	AR-8 - EVOLUTION	42601001	14/07/2010	55375	SERVICOS / DESPESAS GERAIS - MANUTENCA(	CAPITALIZED		13201001.00	300,87
1	1001	CELULA WILD WEST	10509	AR-8 - EVOLUTION	42601001	14/07/2010	55376	LAMINA DECORATIVA - FORMICA BRANCO RE	CAPITALIZED		13201001.00	761
1	1001	CELULA WILD WEST	10509	AR-8 - EVOLUTION	42601001	15/07/2010	55377	DETETOR TERMICO CONVENCIONAL M	CAPITALIZED		13201001.00	1.136,80
1	1001	CELULA WILD WEST	10509	AR-8 - EVOLUTION	42601001	15/07/2010	55378	SERVICO GERENCIAMENTO DE RESIDUOS IND	CAPITALIZED		13201001.00	2.346,80
1	1001	CELULA WILD WEST	10509	AR-8 - EVOLUTION	42601001	15/07/2010	55379	LOCACAO DE MUNCK	CAPITALIZED		13201001.00	2.400,00
1	1001	CELULA WILD WEST	10509	AR-8 - EVOLUTION	42601001	16/07/2010	55380	PORCA SEXTAVADA AUTOTRAVANTE M	CAPITALIZED		13201001.00	9,15
1	1001	CELULA WILD WEST	10509	AR-8 - EVOLUTION	42601001	16/07/2010	55381	PARAFUSO ALLEN CABECA CILINDRICA M12X5	CAPITALIZED		13201001.00	18,[illegible]
1	1001	CELULA WILD WEST	10509	AR-8 - EVOLUTION	42601001	16/07/2010	55382	MATERIAIS CONSUMIVEIS MECANICA NAO ES	CAPITALIZED		13201001.00	31,52
1	1001	CELULA WILD WEST	10509	AR-8 - EVOLUTION	42601001	16/07/2010	55383	PORCA SEXTAVADA PARLOQUE INOX M 8 PAS	CAPITALIZED		13201001.00	[illegible]
1	1001	CELULA WILD WEST	10509	AR-8 - EVOLUTION	42601001	16/07/2010	55384	BARRA ROSCADA INOX A270 M8 X 1M COMPI	CAPITALIZED		13201001.00	46,[illegible]
1	1001	CELULA WILD WEST	10509	AR-8 - EVOLUTION	42601001	16/07/2010	55385	MATERIAIS CONSUMIVEIS MECANICA NAO ES	CAPITALIZED		13201001.00	51,[illegible]
1	1001	CELULA WILD WEST	10509	AR-8 - EVOLUTION	42601001	16/07/2010	55386	PARAFUSO ALLEN CABECA CILINDRICA M8X10	CAPITALIZED		13201001.00	6[illegible]
1	1001	CELULA WILD WEST	10509	AR-8 - EVOLUTION	42601001	16/07/2010	55387	PORCA SEXTAVADA CAPACETE LATAO CROMA	CAPITALIZED		13201001.00	11[illegible]
1	1001	CELULA WILD WEST	10509	AR-8 - EVOLUTION	42601001	16/07/2010	55388	KIT DE INSTALACAO PARA ANTENA DE ALARM	CAPITALIZED		13201001.00	130,76
1	1001	CELULA WILD WEST	10509	AR-8 - EVOLUTION	42601001	16/07/2010	55389	MATERIAIS CONSUMIVEIS MECANICA NAO ES	CAPITALIZED		13201001.00	15[illegible]
1	1001	CELULA WILD WEST	10509	AR-8 - EVOLUTION	42601001	16/07/2010	55390	MATERIAIS CONSUMIVEIS MECANICA NAO ES	CAPITALIZED		13201001.00	184,[illegible]
1	1001	CELULA WILD WEST	10509	AR-8 - EVOLUTION	42601001	16/07/2010	55391	MATERIAIS CONSUMIVEIS MECANICA NAO ES	CAPITALIZED		13201001.00	[illegible]
1	1001	CELULA WILD WEST	10509	AR-8 - EVOLUTION	42601001	16/07/2010	55392	FONTE DE ALIMENTACAO ANTENA DE ALARM	CAPITALIZED		13201001.00	314,[illegible]
1	1001	CELULA WILD WEST	10509	AR-8 - EVOLUTION	42601001	17/07/2010	55393	PARAFUSO CABECA CHATA FENDA RO	CAPITALIZED		13201001.00	[illegible]
1	1001	CELULA WILD WEST	10509	AR-8 - EVOLUTION	42601001	19/07/2010	55394	REEMBOLSO DE DESPESA	CAPITALIZED		13201001.00	50,[illegible]
1	1001	CELULA WILD WEST	10509	AR-8 - EVOLUTION	42601001	20/07/2010	55395	ESTICADOR PARA CABO DE ACO ZIN	CAPITALIZED		13201001.00	[illegible]
1	1001	CELULA WILD WEST	10509	AR-8 - EVOLUTION	42601001	20/07/2010	55396	ANTENA DE ALARME DE RADIO FREQUENCIA	CAPITALIZED		13201001.00	6.900,00
1	1001	CELULA WILD WEST	10509	AR-8 - EVOLUTION	42601001	21/07/2010	55397	CORRENTE DE ELOS ESPESSURA ELO 10MM X	CAPITALIZED		13201001.00	657,[illegible]
1	1001	CELULA WILD WEST	10509	AR-8 - EVOLUTION	42601001	21/07/2010	55398	ELO DE LIGACAO GRAU 8 FORJADO DIAMETR(	CAPITALIZED		13201001.00	1.505,[illegible]
1	1001	CELULA WILD WEST	10509	AR-8 - EVOLUTION	42601001	23/07/2010	55399	SERVICOS / DESPESAS GERAIS - MANUTENCA(	CAPITALIZED		13201001.00	471
1	1001	CELULA WILD WEST	10509	AR-8 - EVOLUTION	42601001	23/07/2010	55400	SERVICOS / DESPESAS GERAIS - MANUTENCA(	CAPITALIZED		13201001.00	2.300,00
1	1001	CELULA WILD WEST	10509	AR-8 - EVOLUTION	42601001	23/07/2010	55401	MATERIAIS CONSUMIVEIS MECANICA NAO ES	CAPITALIZED		13201001.00	6.361,[illegible]
1	1001	CELULA WILD WEST	10509	AR-8 - EVOLUTION	42601001	23/07/2010	55402	LOCACAO DE GUINDASTE	CAPITALIZED		13201001.00	6.748,00
1	1001	CELULA WILD WEST	10509	AR-8 - EVOLUTION	42601001	24/07/2010	55403	SACO ALVEJADO BRANCO PARA LIMP	CAPITALIZED		13201001.00	[illegible]
1	1001	CELULA WILD WEST	10509	AR-8 - EVOLUTION	42601001	24/07/2010	55404	PASTA GEL DESENGRAXANTE MARCA	CAPITALIZED		13201001.00	[illegible]
1	1001	CELULA WILD WEST	10509	AR-8 - EVOLUTION	42601001	25/07/2010	55405	OLEO DESINGRIPANTE SPRAY WD 40	CAPITALIZED		13201001.00	100,[illegible]
1	1001	CELULA WILD WEST	10509	AR-8 - EVOLUTION	42601001	25/07/2010	55406	ADESIVO TRAVA ROSCA LOCTITE TO	CAPITALIZED		13201001.00	322,1
1	1001	CELULA WILD WEST	10509	AR-8 - EVOLUTION	42601001	28/07/2010	55407	REBITE POP 4,8X25MM (ALUMINIO)	CAPITALIZED		13201001.00	20,14
1	1001	CELULA WILD WEST	10509	AR-8 - EVOLUTION	42601001	28/07/2010	55408	INSERTO LATAO PARA TUBO 12MM CODIGO (	CAPITALIZED		13201001.00	[illegible]
1	1001	CELULA WILD WEST	10509	AR-8 - EVOLUTION	42601001	28/07/2010	55409	SERVICO DE USINAGEM DE BUCHAS,PARAFUS	CAPITALIZED		13201001.00	[illegible]
1	1001	CELULA WILD WEST	10509	AR-8 - EVOLUTION	42601001	28/07/2010	55410	MANOMETRO SAIDA INFERIOR 40MM DE 0 A	CAPITALIZED		13201001.00	87,[illegible]
1	1001	CELULA WILD WEST	10509	AR-8 - EVOLUTION	42601001	28/07/2010	55411	SERVICO DE USINAGEM DE BUCHAS,PARAFUS	CAPITALIZED		13201001.00	1[illegible]
1	1001	CELULA WILD WEST	10509	AR-8 - EVOLUTION	42601001	28/07/2010	55412	CONEXAO EM L 12MM ANILHADA MARCA GR	CAPITALIZED		13201001.00	115,[illegible]
1	1001	CELULA WILD WEST	10509	AR-8 - EVOLUTION	42601001	28/07/2010	55413	CONEXAO EM T CENTRAL ADAPTADO DE UM	CAPITALIZED		13201001.00	185,[illegible]
1	1001	CELULA WILD WEST	10509	AR-8 - EVOLUTION	42601001	28/07/2010	55414	SERVICO DE USINAGEM DE BUCHAS,PARAFUS	CAPITALIZED		13201001.00	195

fls. 98739
Este documento é cópia do original, assinado digitalmente por CAMILA APARECIDA DIAS SMA..., protocolado em 01/03/2019 às 20:56, sob o número WJMJ19700530840.
Para conferir o original, acesse o site https://esaj.tjsp.jus.br/pastadigital/pg/abrirConferenciaDocumento.do, informe o processo 1002265-62.2016.8.26.0659 e código 4488B7B.

1	1001	CELULA WILD WEST	10509	AR-8 - EVOLUTION	42601001	28/07/2010	55415	SERVICO DE USINAGEM DE BUCHAS,PARAFUS	CAPITALIZED		13201001.00	500
1	1001	CELULA WILD WEST	10509	AR-8 - EVOLUTION	42601001	28/07/2010	55416	SERVICO - MAO DE OBRA SOLDADOR QUALIFI	CAPITALIZED		13201001.00	522
1	1001	CELULA WILD WEST	10509	AR-8 - EVOLUTION	42601001	28/07/2010	55417	CONEXAO EM L UM QUARTO X 10MM ANILHA	CAPITALIZED		13201001.00	538,24
1	1001	CELULA WILD WEST	10509	AR-8 - EVOLUTION	42601001	28/07/2010	55418	LOCACAO DE MUNCK	CAPITALIZED		13201001.00	1.600,00
1	1001	CELULA WILD WEST	10509	AR-8 - EVOLUTION	42601001	29/07/2010	55419	PARAFUSO SEXTAVADO M6 X 30MM -	CAPITALIZED		13201001.00	10
1	1001	CELULA WILD WEST	10509	AR-8 - EVOLUTION	42601001	29/07/2010	55420	PARAFUSO SEXTAVADO M10 X 60MM	CAPITALIZED		13201001.00	16,89
1	1001	CELULA WILD WEST	10509	AR-8 - EVOLUTION	42601001	29/07/2010	55421	INSERTO LATAO PARA TUBO 12MM CODIGO (	CAPITALIZED		13201001.00	78
1	1001	CELULA WILD WEST	10509	AR-8 - EVOLUTION	42601001	29/07/2010	55422	ANILHA LATAO PARA TUBO 12MM CODIGO G	CAPITALIZED		13201001.00	106
1	1001	CELULA WILD WEST	10509	AR-8 - EVOLUTION	42601001	29/07/2010	55423	TUBO PA PRETO 12MM X 1.5MM CODIGO GR	CAPITALIZED		13201001.00	191,1
1	1001	CELULA WILD WEST	10509	AR-8 - EVOLUTION	42601001	29/07/2010	55424	SERVICOS - FRETES / TRANSPORTES	CAPITALIZED		13201001.00	812,5
1	1001	CELULA WILD WEST	10509	AR-8 - EVOLUTION	42601001	30/07/2010	55425	ANEL ELASTICO EM ACO E 9MM CODIGO E9 N	CAPITALIZED		13201001.00	0,3
1	1001	CELULA WILD WEST	10509	AR-8 - EVOLUTION	42601001	30/07/2010	55426	GRAXADEIRA RETA M6 PASSO 1MM NAO EST(	CAPITALIZED		13201001.00	4
1	1001	CELULA WILD WEST	10509	AR-8 - EVOLUTION	42601001	30/07/2010	55427	GRAXADEIRA RETA M10 PASSO 1MM NAO ES	CAPITALIZED		13201001.00	42
1	1001	CELULA WILD WEST	10509	AR-8 - EVOLUTION	42601001	30/07/2010	55428	PORCA SEXTAVADA M27 PASSO 3MM GALVA	CAPITALIZED		13201001.00	45
1	1001	CELULA WILD WEST	10509	AR-8 - EVOLUTION	42601001	30/07/2010	55429	ARRUELA LISA M24 ZINCADA DUREZA 8.8 NA(	CAPITALIZED		13201001.00	98
1	1001	CELULA WILD WEST	10509	AR-8 - EVOLUTION	42601001	30/07/2010	55430	SERVICOS - FRETES / TRANSPORTES	CAPITALIZED		13201001.00	[illegible]
1	1001	CELULA WILD WEST	10509	AR-8 - EVOLUTION	42601001	30/07/2010	55431	PARAFUSO SEXTAVADO ROSCA PARCIAL 8.8 N	CAPITALIZED		13201001.00	125
1	1001	CELULA WILD WEST	10509	AR-8 - EVOLUTION	42601001	30/07/2010	55432	OLEO LUBRIFICANTE PETROBRAS EG	CAPITALIZED		13201001.00	175
1	1001	CELULA WILD WEST	10509	AR-8 - EVOLUTION	42601001	30/07/2010	55433	QUEROSENE (LATA 18 LITROS)	CAPITALIZED		13201001.00	253,41
1	1001	CELULA WILD WEST	10509	AR-8 - EVOLUTION	42601001	30/07/2010	55434	OLEO LUBRIFICANTE PETROBRAS EG	CAPITALIZED		13201001.00	350
1	1001	CELULA WILD WEST	10509	AR-8 - EVOLUTION	42601001	30/07/2010	55435	SERVICO EM MANUTENCAO EM COMPRESSO	CAPITALIZED		13201001.00	918,75
1	1001	CELULA WILD WEST	10509	AR-8 - EVOLUTION	42601001	30/07/2010	55436	OLEO LUBRIFICANTE AGIP SWO 20W50 GA (N	CAPITALIZED		13201001.00	1.320,00
1	1001	CELULA WILD WEST	10509	AR-8 - EVOLUTION	42601001	30/07/2010	55437	TELA DE SOMBREADOR- OMBRELONE/SOMBF	CAPITALIZED		13201001.00	8.960,00
1	1001	CELULA WILD WEST	10509	AR-8 - EVOLUTION	42601001	31/07/2010	55438	ARRUELA LISA DE INOX M8	CAPITALIZED		13201001.00	5,6
1	1001	CELULA WILD WEST	10509	AR-8 - EVOLUTION	42601001	31/07/2010	55439	PARAFUSO ALLEN CABECA CHATA M4	CAPITALIZED		13201001.00	8,17
1	1001	CELULA WILD WEST	10509	AR-8 - EVOLUTION	42601001	31/07/2010	55440	PARAFUSO ALLEN CABECA CHATA M4	CAPITALIZED		13201001.00	8,88
1	1001	CELULA WILD WEST	10509	AR-8 - EVOLUTION	42601001	31/07/2010	55441	PARAFUSO SEXTAVADO M6X 50MM (I	CAPITALIZED		13201001.00	[illegible]
1	1001	CELULA WILD WEST	10509	AR-8 - EVOLUTION	42601001	31/07/2010	55442	PORCA SEXTAVADA M8 (INOX)	CAPITALIZED		13201001.00	13,21
1	1001	CELULA WILD WEST	10509	AR-8 - EVOLUTION	42601001	31/07/2010	55443	FITA ISOLANTE ELETRICA ALTA TE	CAPITALIZED		13201001.00	22,24
1	1001	CELULA WILD WEST	10509	AR-8 - EVOLUTION	42601001	31/07/2010	55444	GAXETA 014.00X022.00X005.50 CODIGO U1 P	CAPITALIZED		13201001.00	30
1	1001	CELULA WILD WEST	10509	AR-8 - EVOLUTION	42601001	31/07/2010	55445	TERMINAL DE COMPRESSAO PARA CABO 95 N	CAPITALIZED		13201001.00	33,2
1	1001	CELULA WILD WEST	10509	AR-8 - EVOLUTION	42601001	31/07/2010	55446	REEMBOLSO DE DESPESA	CAPITALIZED		13201001.00	42,3
1	1001	CELULA WILD WEST	10509	AR-8 - EVOLUTION	42601001	31/07/2010	55447	CABO ELETRICO DE COBRE ISOLADO	CAPITALIZED		13201001.00	77,95
1	1001	CELULA WILD WEST	10509	AR-8 - EVOLUTION	42601001	31/07/2010	55448	TERMINAL DE COMPRESSAO PARA CABO 120	CAPITALIZED		13201001.00	81
1	1001	CELULA WILD WEST	10509	AR-8 - EVOLUTION	42601001	31/07/2010	55449	CABO ELETRICO DE COBRE ISOLADO	CAPITALIZED		13201001.00	84,11
1	1001	CELULA WILD WEST	10509	AR-8 - EVOLUTION	42601001	31/07/2010	55450	ESCOVAS DE CARVAO MEDIDAS 35X25X12.5 N	CAPITALIZED		13201001.00	104,5
1	1001	CELULA WILD WEST	10509	AR-8 - EVOLUTION	42601001	31/07/2010	55451	CABO ELETRICO DE COBRE ISOLADO	CAPITALIZED		13201001.00	168,16
1	1001	CELULA WILD WEST	10509	AR-8 - EVOLUTION	42601001	31/07/2010	55452	TINTA LATEX COMUM - COR BRANCA (LATA 1	CAPITALIZED		13201001.00	289
1	1001	CELULA WILD WEST	10509	AR-8 - EVOLUTION	42601001	31/07/2010	55453	ESCOVAS DE CARVAO MEDIDAS 32X20X11.5 N	CAPITALIZED		13201001.00	290,4
1	1001	CELULA WILD WEST	10509	AR-8 - EVOLUTION	42601001	31/07/2010	55454	GAXETA 010.00X015.00X003.00 CODIGO U2 N	CAPITALIZED		13201001.00	366
1	1001	CELULA WILD WEST	10509	AR-8 - EVOLUTION	42601001	31/07/2010	55455	ESCOVAS DE CARVAO MEDIDAS 32X20X11.5 N	CAPITALIZED		13201001.00	369,9
1	1001	CELULA WILD WEST	10509	AR-8 - EVOLUTION	42601001	31/07/2010	55456	CABO ELETRICO DE COBRE NU 95 MM TEMPE	CAPITALIZED		13201001.00	441,75
1	1001	CELULA WILD WEST	10509	AR-8 - EVOLUTION	42601001	31/07/2010	55457	CILINDRO PNEUMATICO ISSO MARCA FESTO N	CAPITALIZED		13201001.00	567,28
1	1001	CELULA WILD WEST	10509	AR-8 - EVOLUTION	42601001	31/07/2010	55458	CABO ELETRICO DE COBRE 95 MMÝ EXTRA-FL	CAPITALIZED		13201001.00	649,6
1	1001	CELULA WILD WEST	10509	AR-8 - EVOLUTION	42601001	31/07/2010	55459	PRENSA TERMINAL HIDRAULICO PARA CRIMP	CAPITALIZED		13201001.00	713
1	1001	CELULA WILD WEST	10509	AR-8 - EVOLUTION	42601001	31/07/2010	55460	PORTA ESCOVAS AXIAL DUPLO ALOJAMENTO	CAPITALIZED		13201001.00	770
1	1001	CELULA WILD WEST	10509	AR-8 - EVOLUTION	42601001	31/07/2010	55461	ARO PARA LANTERNA FORNECEDOR MG LAM	CAPITALIZED		13201001.00	968
1	1001	CELULA WILD WEST	10509	AR-8 - EVOLUTION	42601001	31/07/2010	55462	PORTA ESCOVAS AXIAL DUPLO ALOJAMENTO	CAPITALIZED		13201001.00	1.597,20
1	1001	CELULA WILD WEST	10509	AR-8 - EVOLUTION	42601001	31/07/2010	55463	DESMOLDANTE COLORIDO DE SUPERFICIE PA	CAPITALIZED		13201001.00	2.440,00
1	1001	CELULA WILD WEST	10509	AR-8 - EVOLUTION	42601001	31/07/2010	55464	DESMOLDANTE COLORIDO DE SUPERFICIE PA	CAPITALIZED		13201001.00	2.440,00
1	1001	CELULA WILD WEST	10509	AR-8 - EVOLUTION	42601001	31/07/2010	55465	CABO ELETRICO DE COBRE 120MM EXTRA FLE	CAPITALIZED		13201001.00	2.470,80
1	1001	CELULA WILD WEST	10509	AR-8 - EVOLUTION	42601001	31/07/2010	55466	ENDURECEDOR COLORIDO PARA SUPERFICIE (	CAPITALIZED		13201001.00	3.150,00
1	1001	CELULA WILD WEST	10509	AR-8 - EVOLUTION	42601001	31/07/2010	55467	SERVICOS DE REFORMA GERAL	CAPITALIZED		13201001.00	49.277,40
1	1001	CELULA WILD WEST	10509	AR-8 - EVOLUTION	42601001	03/07/2010	55468	MANGUEIRA S.V.L DIAMETRO INTERNO UMA	CAPITALIZED		13201001.00	170
1	1001	CELULA WILD WEST	10509	AR-8 - EVOLUTION	42601001	03/07/2010	55469	CONEXAO EM L MODELO LJK MEIA POLEGADA	CAPITALIZED		13201001.00	217,8
1	1001	CELULA WILD WEST	10509	AR-8 - EVOLUTION	42601001	03/07/2010	55470	BOBINA PARA VALVULA MARCA FESTO MODE	CAPITALIZED		13201001.00	451,4
1	1001	CELULA WILD WEST	10509	AR-8 - EVOLUTION	42601001	03/07/2010	55471	POLICARBONATO CHAPA COMPACTA PC CRIS	CAPITALIZED		13201001.00	4.821,90
1	1001	CELULA WILD WEST	10509	AR-8 - EVOLUTION	42601001	04/07/2010	55472	PARAFUSO SEXTAVADO M12 X 30MM	CAPITALIZED		13201001.00	18,25
1	1001	CELULA WILD WEST	10509	AR-8 - EVOLUTION	42601001	04/07/2010	55473	OLEO DESINGRIPANTE SPRAY WD 40	CAPITALIZED		13201001.00	37,68
1	1001	CELULA WILD WEST	10509	AR-8 - EVOLUTION	42601001	06/07/2010	55474	EMENDA DUPLA PARA CORRENTE CINCO OITA	CAPITALIZED		13201001.00	7,1
1	1001	CELULA WILD WEST	10509	AR-8 - EVOLUTION	42601001	06/07/2010	55475	ENGRENAGEM DUPLA PARA CORRENTE CINC(	CAPITALIZED		13201001.00	[illegible]
1	1001	CELULA WILD WEST	10509	AR-8 - EVOLUTION	42601001	06/07/2010	55476	CORRENTE DUPLA CINCO OITAVO DE POLEGA	CAPITALIZED		13201001.00	225
1	1001	CELULA WILD WEST	10509	AR-8 - EVOLUTION	42601001	07/07/2010	55477	ABRACADEIRA METALICA PARA ELET	CAPITALIZED		13201001.00	3
1	1001	CELULA WILD WEST	10509	AR-8 - EVOLUTION	42601001	07/07/2010	55478	ELETRODUTO EM PVC RIGIDO, DIAM	CAPITALIZED		13201001.00	4
1	1001	CELULA WILD WEST	10509	AR-8 - EVOLUTION	42601001	07/07/2010	55479	SILENCIADOR 1/4 (FESTO U 1/4 S	CAPITALIZED		13201001.00	41,8
1	1001	CELULA WILD WEST	10509	AR-8 - EVOLUTION	42601001	07/07/2010	55480	(IMPORTADO) MUTTE SEXKANTE M24	CAPITALIZED		13201001.00	966,38
1	1001	CELULA WILD WEST	10509	AR-8 - EVOLUTION	42601001	07/07/2010	55481	VALVULA SOLENOIDE MFH 3 1/4 R	CAPITALIZED		13201001.00	2.187,[illegible]
1	1001	CELULA WILD WEST	10509	AR-8 - EVOLUTION	42601001	08/07/2010	55482	ARRUELA LISA MEDIDA UM QUARTO ACO 8.8	CAPITALIZED		13201001.00	1,14
1	1001	CELULA WILD WEST	10509	AR-8 - EVOLUTION	42601001	08/07/2010	55483	INSERTO LATAO PARA TUBO 12MM CODIGO (	CAPITALIZED		13201001.00	14,6
1	1001	CELULA WILD WEST	10509	AR-8 - EVOLUTION	42601001	08/07/2010	55484	PARAFUSO CABECA FRANCESA DUREZA 8.8 ZI	CAPITALIZED		13201001.00	21,26
1	1001	CELULA WILD WEST	10509	AR-8 - EVOLUTION	42601001	08/07/2010	55485	ANILHA LATAO PARA TUBO 10MM CODIGO G	CAPITALIZED		13201001.00	27
1	1001	CELULA WILD WEST	10509	AR-8 - EVOLUTION	42601001	08/07/2010	55486	TE MACHO CENTRAL UM OITAVO NPT X 12MM	CAPITALIZED		13201001.00	32,8
1	1001	CELULA WILD WEST	10509	AR-8 - EVOLUTION	42601001	08/07/2010	55487	LUVA CILINDRICA UM QUARTO MARCA SISTEI	CAPITALIZED		13201001.00	48
1	1001	CELULA WILD WEST	10509	AR-8 - EVOLUTION	42601001	14/07/2010	55488	MATERIAIS CONSUMIVEIS ELETRICA NAO EST(	CAPITALIZED		13201001.00	32,94
1	1001	CELULA WILD WEST	10509	AR-8 - EVOLUTION	42601001	14/07/2010	55489	SERVICO - MAO DE OBRA - MECANICO MONT	CAPITALIZED		13201001.00	7.560,00
1	1001	CELULA WILD WEST	10509	AR-8 - EVOLUTION	42601001	20/07/2010	55490	PORCA SEXTAVADA AUTOTRAVANTE M	CAPITALIZED		13201001.00	12,98
1	1001	CELULA WILD WEST	10509	AR-8 - EVOLUTION	42601001	23/07/2010	55491	LOCACAO DE GUINDASTE	CAPITALIZED		13201001.00	692
1	1001	CELULA WILD WEST	10509	AR-8 - EVOLUTION	42601001	28/07/2010	55492	LOCACAO DE EMPILHADEIRA (A GAS , CAPAC	CAPITALIZED		13201001.00	650
1	1001	CELULA WILD WEST	10509	AR-8 - EVOLUTION	42601001	31/07/2010	55493	ARRUELA LISA M20 (ZINCADO)	CAPITALIZED		13201001.00	6,80
1	1001	CELULA WILD WEST	10509	AR-8 - EVOLUTION	42601001	31/07/2010	55494	FITA ISOLANTE COMUM (33+ 19MM	CAPITALIZED		13201001.00	22,56
1	1001	CELULA WILD WEST	10509	AR-8 - EVOLUTION	42601001	31/07/2010	55495	MATERIAIS CONSUMIVEIS CIVIL NAO ESTOCA'	CAPITALIZED		13201001.00	1.016,40
1	1001	CELULA WILD WEST	10509	AR-8 - EVOLUTION	42601001	31/07/2010	55496	LAMPADA E-14 60V 10W PHILIPS O	CAPITALIZED		13201001.00	11.957,40
1	1001	CELULA WILD WEST	10509	AR-8 - EVOLUTION	42601001	08/07/2010	55497	MATERIAIS CONSUMIVEIS MECANICA NAO ES	CAPITALIZED		13201001.00	216
1	1001	CELULA WILD WEST	10509	AR-8 - EVOLUTION	42601001	08/07/2010	55498	TUBO PA PRETO 10MM X 1.5MM CODIGO GR	CAPITALIZED		13201001.00	141
1	1001	CELULA WILD WEST	10709	AV01 VIAS ACESSO	42601001	06/07/2010	55499	TINTA ACRILICA ACETINADO SUPERLAVAVEL E	CAPITALIZED		13201003.00	266,9
1	1001	CELULA WILD WEST	10709	AV01 VIAS ACESSO	42601001	06/07/2010	55500	TINTA ACRILICA ACETINADO SUPERLAVAVEL E	CAPITALIZED		13201003.00	295,8
1	1001	CELULA WILD WEST	10709	AV01 VIAS ACESSO	42601001	06/07/2010	55501	TINTA ESMALTE GALVANIZADO SUPER GALVIT	CAPITALIZED		13201003.00	305,4
1	1001	CELULA WILD WEST	10709	AV01 VIAS ACESSO	42601001	06/07/2010	55502	TINTA ACRILICA ACETINADO SUPERLAVAVEL E	CAPITALIZED		13201003.00	313,4
1	1001	CELULA WILD WEST	10709	AV01 VIAS ACESSO	42601001	06/07/2010	55503	TINTA ACRILICA ACETINADO SUPERLAVAVEL E	CAPITALIZED		13201003.00	321
1	1001	CELULA WILD WEST	10709	AV01 VIAS ACESSO	42601001	06/07/2010	55504	TINTA ACRILICA ACETINADO SUPERLAVAVEL E	CAPITALIZED		13201003.00	349,5
1	1001	CELULA WILD WEST	10709	AV01 VIAS ACESSO	42601001	06/07/2010	55505	TINTA ACRILICA ACETINADO SUPERLAVAVEL E	CAPITALIZED		13201003.00	351,8
1	1001	CELULA WILD WEST	10709	AV01 VIAS ACESSO	42601001	06/07/2010	55506	TINTA ACRILICA ACETINADO SUPERLAVAVEL E	CAPITALIZED		13201003.00	371,9
1	1001	CELULA WILD WEST	10709	AV01 VIAS ACESSO	42601001	06/07/2010	55507	TINTA ACRILICA ACETINADO SUPERLAVAVEL E	CAPITALIZED		13201003.00	429,9
1	1001	CELULA WILD WEST	10709	AV01 VIAS ACESSO	42601001	06/07/2010	55508	TINTA ACRILICA ACETINADO SUPERLAVAVEL E	CAPITALIZED		13201003.00	484,8
1	1001	CELULA WILD WEST	10709	AV01 VIAS ACESSO	42601001	06/07/2010	55509	TINTA ACRILICA ACETINADO SUPERLAVAVEL E	CAPITALIZED		13201003.00	529,8
1	1001	CELULA WILD WEST	10709	AV01 VIAS ACESSO	42601001	06/07/2010	55510	TINTA ACRILICA ACETINADO SUPERLAVAVEL E	CAPITALIZED		13201003.00	544,[illegible]
1	1001	CELULA WILD WEST	10709	AV01 VIAS ACESSO	42601001	06/07/2010	55511	TINTA ACRILICA ACETINADO SUPERLAVAVEL E	CAPITALIZED		13201003.00	699,6
1	1001	CELULA WILD WEST	10709	AV01 VIAS ACESSO	42601001	06/07/2010	55512	TINTA ACRILICA ACETINADO SUPERLAVAVEL E	CAPITALIZED		13201003.00	727,8
1	1001	CELULA WILD WEST	10709	AV01 VIAS ACESSO	42601001	06/07/2010	55513	TINTA ACRILICA ACETINADO SUPERLAVAVEL E	CAPITALIZED		13201003.00	949,5
1	1001	CELULA WILD WEST	10709	AV01 VIAS ACESSO	42601001	06/07/2010	55514	TINTA ACRILICA ACETINADO SUPERLAVAVEL E	CAPITALIZED		13201003.00	970,8
1	1001	CELULA WILD WEST	10709	AV01 VIAS ACESSO	42601001	06/07/2010	55515	TINTA ACRILICA ACETINADO SUPERLAVAVEL E	CAPITALIZED		13201003.00	1.955,80
1	1001	CELULA WILD WEST	10709	AV01 VIAS ACESSO	42601001	13/07/2010	55516	SERVICOS / DESPESAS GERAIS - MAO DE OBRA	CAPITALIZED		13201003.00	41.580,00
1	1001	CELULA WILD WEST	10709	AV01 VIAS ACESSO	42601001	06/07/2010	55517	TINTA ACRILICA ACETINADO SUPERLAVAVEL E	CAPITALIZED		13201003.00	38,4
1	1001	CELULA WILD WEST	10709	AV01 VIAS ACESSO	42601001	06/07/2010	55518	TINTA ACRILICA ACETINADO SUPERLAVAVEL E	CAPITALIZED		13201003.00	47,5
1	1001	CELULA WILD WEST	10709	AV01 VIAS ACESSO	42601001	06/07/2010	55519	TINTA ACRILICA ACETINADO SUPERLAVAVEL E	CAPITALIZED		13201003.00	45,3
1	1001	CELULA WILD WEST	10100	AF-1 RANGO DJANGO	42601001	20/08/2010	55520	CONJUNTO DE ESTRUTURA METALICA GALVA	CAPITALIZED		13201007.00	900
1	1001	CELULA WILD WEST	10100	AF-1 RANGO DJANGO	42601001	20/08/2010	55521	CONJUNTO DE ESTRUTURA METALICA GALVA	CAPITALIZED		13201007.00	900
1	1001	CELULA WILD WEST	10100	AF-1 RANGO DJANGO	42601001	20/08/2010	55522	CONJUNTO DE ESTRUTURA METALICA GALVA	CAPITALIZED		13201007.00	900
1	1001	CELULA WILD WEST	10100	AF-1 RANGO DJANGO	42601001	20/08/2010	55523	CONJUNTO DE ESTRUTURA METALICA GALVA	CAPITALIZED		13201007.00	900
1	1001	CELULA WILD WEST	10100	AF-1 RANGO DJANGO	42601001	20/08/2010	55524	CONJUNTO DE ESTRUTURA METALICA GALVA	CAPITALIZED		13201007.00	900
1	1001	CELULA WILD WEST	10100	AF-1 RANGO DJANGO	42601001	20/08/2010	55525	CONJUNTO DE ESTRUTURA METALICA GALVA	CAPITALIZED		13201007.00	900
1	1002	CELULA KAMINDA MUNDI	10320	BM-2 HOPI HARI SHOPI	42601001	31/08/2010	55526	CABIDE GIRATORIO TRANSPARENTE INFANTIL	CAPITALIZED		13201007.00	1.400,00
1	1002	CELULA KAMINDA MUNDI	10320	BM-2 HOPI HARI SHOPI	42601001	31/08/2010	55527	INDICADOR DE GUICHES LIVRES PARA ATENDI	CAPITALIZED		13201007.00	1.440,00
1	1002	CELULA KAMINDA MUNDI	10320	BM-2 HOPI HARI SHOPI	42601001	31/08/2010	55528	CABIDE BOUTIQUE GIRATORIO TRANSPARENT	CAPITALIZED		13201007.00	6.000,00
1	1002	CELULA KAMINDA MUNDI	10422	BILHETERIA	42601001	07/08/2010	55529	MESA REDONDA DE MADEIRA	CAPITALIZED		13201007.00	541
1	1006	CELULA APOIO	10911	SSMA - SEGURANCA DO TRABALHO & MEIO A	42601001	06/08/2010	55530	SERVICOS / DESPESAS GERAIS - VEICULOS - M	CAPITALIZED		13201009.00	51,93
1	1002	CELULA KAMINDA MUNDI	10422	BILHETERIA	42601001	31/08/2010	55531	ROTEADOR 3G WIRELESS 4P 10 100 D LINK DI	CAPITALIZED		13201010.00	290,03
1	1004	CELULA ARIBABIBA	10567	DR-10 HADIKALI	42601001	31/08/2010	55532	MICROCOMPUTADOR DELL OPTIPLEX DESKTO	CAPITALIZED		13201010.00	2.227,50
1	1011	CELULA DAF	11109	INFORMÁTICA	42601001	04/08/2010	55533	GBIC MARCA EDGE CORE SMC 1000 BASE TRA	CAPITALIZED		13201010.00	260
1	1011	CELULA DAF	11109	INFORMÁTICA	42601001	04/08/2010	55534	GBIC MARCA EDGE CORE SMC 1000 BASE TRA	CAPITALIZED		13201010.00	260
1	1011	CELULA DAF	11109	INFORMÁTICA	42601001	04/08/2010	55535	GBIC MARCA EDGE CORE SMC 1000 BASE TRA	CAPITALIZED		13201010.00	260
1	1011	CELULA DAF	11109	INFORMÁTICA	42601001	04/08/2010	55536	GBIC MARCA EDGE CORE SMC 1000 BASE TRA	CAPITALIZED		13201010.00	260
1	1011	CELULA DAF	11109	INFORMÁTICA	42601001	04/08/2010	55537	GBIC MARCA EDGE CORE SMC 1000 BASE TRA	CAPITALIZED		13201010.00	260
1	1011	CELULA DAF	11109	INFORMÁTICA	42601001	31/08/2010	55538	MEMORIA COMPUTADOR DDR2 1GB 667MHZ	CAPITALIZED		13201010.00	88,27
1	1011	CELULA DAF	11109	INFORMÁTICA	42601001	31/08/2010	55539	MEMORIA COMPUTADOR DDR2 1GB 667MHZ	CAPITALIZED		13201010.00	88,27
1	1011	CELULA DAF	11109	INFORMÁTICA	42601001	31/08/2010	55540	MEMORIA COMPUTADOR DDR2 1GB 667MHZ	CAPITALIZED		13201010.00	88,27
1	1011	CELULA DAF	11109	INFORMÁTICA	42601001	31/08/2010	55541	MEMORIA COMPUTADOR DDR2 1GB 667MHZ	CAPITALIZED		13201010.00	88,27

fls. 98740

Este documento é cópia do original, assinado digitalmente por CAMILA ... DIAS ... e Tribunal de Justiça do Estado de São Paulo, protocolado em 01/03/2019 às 20:55, sob o número WJMJ19700053040.

Para conferir o original, acesse o site https://esaj.tjsp.jus.br/pastadigital/pg/abrirConferenciaDocumento.do, informe o processo 1002265-62.2016.8.26.0659 e código 4488B7B.

1	1011	CELULA DAF	11109	INFORMÁTICA	42601001	31/08/2010	55542	MEMORIA COMPUTADOR DDR2 1GB 667MHZ	CAPITALIZED		13201010.00	88,27
1	1011	CELULA DAF	11109	INFORMÁTICA	42601001	31/08/2010	55543	MEMORIA COMPUTADOR DDR2 1GB 667MHZ	CAPITALIZED		13201010.00	88,27
1	1011	CELULA DAF	11109	INFORMÁTICA	42601001	31/08/2010	55544	MEMORIA COMPUTADOR DDR2 1GB 667MHZ	CAPITALIZED		13201010.00	88,27
1	1011	CELULA DAF	11109	INFORMÁTICA	42601001	31/08/2010	55545	MEMORIA COMPUTADOR DDR2 1GB 667MHZ	CAPITALIZED		13201010.00	88,27
1	1011	CELULA DAF	11109	INFORMÁTICA	42601001	05/08/2010	55546	CABO ORGANIZADOR DE RACK CAT6 NAO EST	CAPITALIZED		13201010.00	255
1	1011	CELULA DAF	11109	INFORMÁTICA	42601001	05/08/2010	55547	CABO ORGANIZADOR DE RACK CAT6 NAO EST	CAPITALIZED		13201010.00	255
1	1011	CELULA DAF	11109	INFORMÁTICA	42601001	04/08/2010	55548	GBIC MARCA EDGE CORE SMC 1000 BASE TRA	CAPITALIZED		13201010.00	260
1	1011	CELULA DAF	11109	INFORMÁTICA	42601001	04/08/2010	55549	GBIC MARCA EDGE CORE SMC 1000 BASE TRA	CAPITALIZED		13201010.00	260
1	1011	CELULA DAF	11109	INFORMÁTICA	42601001	27/08/2010	55550	MONITOR 17 POLEGADAS DELL	CAPITALIZED		13201010.00	382,83
1	1011	CELULA DAF	11109	INFORMÁTICA	42601001	27/08/2010	55551	MONITOR 17 POLEGADAS DELL	CAPITALIZED		13201010.00	382,83
1	1011	CELULA DAF	11109	INFORMÁTICA	42601001	27/08/2010	55552	SERVICO DE ASSISTENCIA TECNICA EM EQUIP	CAPITALIZED		13201010.00	1.272,69
1	1011	CELULA DAF	11109	INFORMÁTICA	42601001	27/08/2010	55553	MICROCOMPUTADOR DELL OPTIPLEX 780 DES	CAPITALIZED		13201010.00	1.953,41
1	1011	CELULA DAF	11109	INFORMÁTICA	42601001	27/08/2010	55554	MICROCOMPUTADOR DELL OPTIPLEX 780 DES	CAPITALIZED		13201010.00	1.953,41
1	1011	CELULA DAF	11109	INFORMÁTICA	42601001	13/08/2010	55555	ROTEADOR CYCLADES PR1000	CAPITALIZED		13201010.00	2.120,00
1	1011	CELULA DAF	11109	INFORMÁTICA	42601001	04/08/2010	55556	SWITCH MARCA EDGE CORE L3 8 PTS 1000X G	CAPITALIZED		13201010.00	3.500,00
1	1011	CELULA DAF	11109	INFORMÁTICA	42601001	12/08/2010	55557	SERVIDOR DELL POWEREDGE R410	CAPITALIZED		13201010.00	10.020,00
1	1011	CELULA DAF	11111	GESTÃO DE PESSOAS	42601001	23/08/2010	55558	RELOGIO COM LEITOR DE PROXIMIDADE MIFA	CAPITALIZED		13201010.00	3.100,00
1	1011	CELULA DAF	11111	GESTÃO DE PESSOAS	42601001	23/08/2010	55559	RELOGIO COM LEITOR DE PROXIMIDADE MIFA	CAPITALIZED		13201010.00	3.100,00
1	1011	CELULA DAF	11111	GESTÃO DE PESSOAS	42601001	23/08/2010	55560	RELOGIO COM LEITOR DE PROXIMIDADE MIFA	CAPITALIZED		13201010.00	3.100,00
1	1011	CELULA DAF	11111	GESTÃO DE PESSOAS	42601001	23/08/2010	55561	RELOGIO COM LEITOR DE PROXIMIDADE MIFA	CAPITALIZED		13201010.00	3.100,00
1	1011	CELULA DAF	11111	GESTÃO DE PESSOAS	42601001	23/08/2010	55562	RELOGIO COM LEITOR DE PROXIMIDADE MIFA	CAPITALIZED		13201010.00	3.100,00
1	1011	CELULA DAF	11111	GESTÃO DE PESSOAS	42601001	05/08/2010	55563	CARTOES MIFARE 1K PERSONALIZADO NAO ES	CAPITALIZED		13201010.00	7.000,00
1	1011	CELULA DAF	11111	GESTÃO DE PESSOAS	42601001	31/08/2010	55564	FOLHA DE PAGAMENTO	CAPITALIZED		13401001.00	2.294,80
1	1010	CELULA CAPTAÇÃO	11011	PRODUTO	42601001	31/08/2010	55565	SERVICOS / DESPESAS GERAIS - HONORARIOS	CAPITALIZED		13401001.00	5.564,00
1	1010	CELULA CAPTAÇÃO	11011	PRODUTO	42601001	10/08/2010	55566	DESPESA C/ REGISTRO DE MARCA	CAPITALIZED		13401002.00	355
1	1001	CELULA WILD WEST	10509	AR-8 - EVOLUTION	42601001	12/08/2010	55567	SERVICO DE FORNECIMENTO DE CONCRETO F	CAPITALIZED		13201001.00	269
1	1001	CELULA WILD WEST	10509	AR-8 - EVOLUTION	42601001	12/08/2010	55568	SERVICO DE FORNECIMENTO DE CONCRETO F	CAPITALIZED		13201001.00	[illegible]
1	1001	CELULA WILD WEST	10509	AR-8 - EVOLUTION	42601001	12/08/2010	55569	CHAPA DE PLASTICO VIDRADO LEXA	CAPITALIZED		13201001.00	1.128,06
1	1001	CELULA WILD WEST	10509	AR-8 - EVOLUTION	42601001	12/08/2010	55570	SERVICO DE FORNECIMENTO DE CONCRETO F	CAPITALIZED		13201001.00	1.664,00
1	1001	CELULA WILD WEST	10509	AR-8 - EVOLUTION	42601001	12/08/2010	55571	CONJUNTO DE GUARDA CORPO NAO ESTOCA	CAPITALIZED		13201001.00	1.891,50
1	1001	CELULA WILD WEST	10509	AR-8 - EVOLUTION	42601001	12/08/2010	55572	SERVICO DE SERRALHERIA EM GERAL (ESTRU	CAPITALIZED		13201001.00	3.920,00
1	1001	CELULA WILD WEST	10509	AR-8 - EVOLUTION	42601001	12/08/2010	55573	SERVICOS / DESPESAS GERAIS - MANUTENCA	CAPITALIZED		13201001.00	4.200,00
1	1001	CELULA WILD WEST	10509	AR-8 - EVOLUTION	42601001	12/08/2010	55574	CONJUNTO DE GUARDA CORPO NAO ESTOCA	CAPITALIZED		13201001.00	12.949,30
1	1001	CELULA WILD WEST	10509	AR-8 - EVOLUTION	42601001	12/08/2010	55575	CONJUNTO DE GUARDA CORPO NAO ESTOCA	CAPITALIZED		13201001.00	17.363,85
1	1001	CELULA WILD WEST	10509	AR-8 - EVOLUTION	42601001	14/08/2010	55576	PORCA PARLOCK M12 (INOX)	CAPITALIZED		13201001.00	2,87
1	1001	CELULA WILD WEST	10509	AR-8 - EVOLUTION	42601001	14/08/2010	55577	PORCA PARLOCK M12 (GALVANIZADO	CAPITALIZED		13201001.00	[illegible]
1	1001	CELULA WILD WEST	10509	AR-8 - EVOLUTION	42601001	14/08/2010	55578	PARAFUSO SEXTAVADO M12 X 90MM	CAPITALIZED		13201001.00	10,39
1	1001	CELULA WILD WEST	10509	AR-8 - EVOLUTION	42601001	14/08/2010	55579	ARRUELA LISA 5/8 GALVANIZADA	CAPITALIZED		13201001.00	[illegible]
1	1001	CELULA WILD WEST	10509	AR-8 - EVOLUTION	42601001	14/08/2010	55580	PORCA SEXTAVADA M16 INOX	CAPITALIZED		13201001.00	[illegible]
1	1001	CELULA WILD WEST	10509	AR-8 - EVOLUTION	42601001	14/08/2010	55581	PARAFUSO SEXTAVADO M16 X 50MM	CAPITALIZED		13201001.00	465,03
1	1001	CELULA WILD WEST	10509	AR-8 - EVOLUTION	42601001	16/08/2010	55582	GAS PARA CILINDRO DE OXIGENIO PPU, 1M³ (	CAPITALIZED		13201001.00	204,0
1	1001	CELULA WILD WEST	10509	AR-8 - EVOLUTION	42601001	16/08/2010	55583	GAS OXIGENIO ACETILENO (NAO ESTOCAVEL)	CAPITALIZED		13201001.00	285,42
1	1001	CELULA WILD WEST	10509	AR-8 - EVOLUTION	42601001	16/08/2010	55584	MESA DE SOM MODELO MG102C MARCA YAI	CAPITALIZED		13201001.00	590
1	1001	CELULA WILD WEST	10509	AR-8 - EVOLUTION	42601001	16/08/2010	55585	SERVICO - MAO DE OBRA SOLDADOR QUALIFI	CAPITALIZED		13201001.00	580
1	1001	CELULA WILD WEST	10509	AR-8 - EVOLUTION	42601001	16/08/2010	55586	LOCACAO DE CAMINHAO BASCULANTE	CAPITALIZED		13201001.00	1.660,00
1	1001	CELULA WILD WEST	10509	AR-8 - EVOLUTION	42601001	16/08/2010	55587	SERVICO DE FORNECIMENTO DE CONCRETO F	CAPITALIZED		13201001.00	1.664,00
1	1001	CELULA WILD WEST	10509	AR-8 - EVOLUTION	42601001	16/08/2010	55588	SERVICO DE FORNECIMENTO DE CONCRETO F	CAPITALIZED		13201001.00	1.664,00
1	1001	CELULA WILD WEST	10509	AR-8 - EVOLUTION	42601001	16/08/2010	55589	LOCACAO DE MUNCK	CAPITALIZED		13201001.00	5.850,00
1	1001	CELULA WILD WEST	10509	AR-8 - EVOLUTION	42601001	16/08/2010	55590	SERVICO - MAO DE OBRA - MECANICO MONT	CAPITALIZED		13201001.00	13.216,20
1	1001	CELULA WILD WEST	10509	AR-8 - EVOLUTION	42601001	18/08/2010	55591	PLASTICO BOLHA	CAPITALIZED		13201001.00	49,08
1	1001	CELULA WILD WEST	10509	AR-8 - EVOLUTION	42601001	18/08/2010	55592	MATERIAIS CONSUMIVEIS MECANICA NAO ES	CAPITALIZED		13201001.00	73,20
1	1001	CELULA WILD WEST	10509	AR-8 - EVOLUTION	42601001	18/08/2010	55593	BOMBONA PLASTICA NAO ESTOCAVEL	CAPITALIZED		13201001.00	[illegible]
1	1001	CELULA WILD WEST	10509	AR-8 - EVOLUTION	42601001	18/08/2010	55594	CHUMBADOR TB WEDGE ANCHOR 3/8X	CAPITALIZED		13201001.00	294
1	1001	CELULA WILD WEST	10509	AR-8 - EVOLUTION	42601001	19/08/2010	55595	JOGO DE MACHO EM ACO RAPIDO M6 X 1 MI	CAPITALIZED		13201001.00	177,72
1	1001	CELULA WILD WEST	10509	AR-8 - EVOLUTION	42601001	20/08/2010	55596	INSERTO LATAO PARA TUBO 10MM CODIGO (	CAPITALIZED		13201001.00	[illegible]
1	1001	CELULA WILD WEST	10509	AR-8 - EVOLUTION	42601001	20/08/2010	55597	GRAXADEIRA M8 PASSO DE 1MM NAO ESTOC	CAPITALIZED		13201001.00	[illegible]
1	1001	CELULA WILD WEST	10509	AR-8 - EVOLUTION	42601001	20/08/2010	55598	LOCACAO DE GUINDASTE	CAPITALIZED		13201001.00	186
1	1001	CELULA WILD WEST	10509	AR-8 - EVOLUTION	42601001	20/08/2010	55599	UNIAO RETA MACHO MONTADA M10 X ROSC	CAPITALIZED		13201001.00	117,6
1	1001	CELULA WILD WEST	10509	AR-8 - EVOLUTION	42601001	20/08/2010	55600	TUBO DE PVC SOLDAVEL SD-01 25M	CAPITALIZED		13201001.00	152,01
1	1001	CELULA WILD WEST	10509	AR-8 - EVOLUTION	42601001	20/08/2010	55601	CHUMBADOR TB WEDGE ANCHOR 3/8X	CAPITALIZED		13201001.00	[illegible]
1	1001	CELULA WILD WEST	10509	AR-8 - EVOLUTION	42601001	20/08/2010	55602	LOCACAO DE GUINDASTE	CAPITALIZED		13201001.00	[illegible]
1	1001	CELULA WILD WEST	10509	AR-8 - EVOLUTION	42601001	20/08/2010	55603	MATERIAIS CONSUMIVEIS MECANICA NAO ES	CAPITALIZED		13201001.00	[illegible]
1	1001	CELULA WILD WEST	10509	AR-8 - EVOLUTION	42601001	20/08/2010	55604	BOBINA TIPO MSFW-230AC (NAO ESTOCAVEL	CAPITALIZED		13201001.00	[illegible]
1	1001	CELULA WILD WEST	10509	AR-8 - EVOLUTION	42601001	20/08/2010	55605	SERVICOS - FRETES / TRANSPORTES	CAPITALIZED		13201001.00	610,68
1	1001	CELULA WILD WEST	10509	AR-8 - EVOLUTION	42601001	20/08/2010	55606	LOCACAO DE MUNCK	CAPITALIZED		13201001.00	1.350,00
1	1001	CELULA WILD WEST	10509	AR-8 - EVOLUTION	42601001	20/08/2010	55607	BARRA ROSCADA INOX COM PORCA E ARRUE	CAPITALIZED		13201001.00	1.488,13
1	1001	CELULA WILD WEST	10509	AR-8 - EVOLUTION	42601001	20/08/2010	55608	LOCACAO DE MUNCK	CAPITALIZED		13201001.00	1.650,00
1	1001	CELULA WILD WEST	10509	AR-8 - EVOLUTION	42601001	22/08/2010	55609	REBITE POP 1/4X1 (ALUMINIO)	CAPITALIZED		13201001.00	[illegible]
1	1001	CELULA WILD WEST	10509	AR-8 - EVOLUTION	42601001	22/08/2010	55610	BROCA DE VIDIA MODELO SDS PLUS	CAPITALIZED		13201001.00	24,05
1	1001	CELULA WILD WEST	10509	AR-8 - EVOLUTION	42601001	23/08/2010	55611	ENGRENAGEM DUPLA PARA CORRENTE CINC	CAPITALIZED		13201001.00	650
1	1001	CELULA WILD WEST	10509	AR-8 - EVOLUTION	42601001	24/08/2010	55612	MATERIAIS CONSUMIVEIS CIVIL NAO ESTOCA	CAPITALIZED		13201001.00	1.260,00
1	1001	CELULA WILD WEST	10509	AR-8 - EVOLUTION	42601001	02/08/2010	55613	PARAFUSO SEXTAVADO M6 X 20MM -	CAPITALIZED		13201001.00	[illegible]
1	1001	CELULA WILD WEST	10509	AR-8 - EVOLUTION	42601001	02/08/2010	55614	REBITE POP 4,8X25MM (ALUMINIO)	CAPITALIZED		13201001.00	[illegible]
1	1001	CELULA WILD WEST	10509	AR-8 - EVOLUTION	42601001	02/08/2010	55615	REEMBOLSO DE DESPESA	CAPITALIZED		13201001.00	[illegible]
1	1001	CELULA WILD WEST	10509	AR-8 - EVOLUTION	42601001	04/08/2010	55616	LUVA DE LATEX NITRILICO MARCA	CAPITALIZED		13201001.00	6,12
1	1001	CELULA WILD WEST	10509	AR-8 - EVOLUTION	42601001	04/08/2010	55617	LUVA DE LATEX NITRILICO MARCA	CAPITALIZED		13201001.00	19
1	1001	CELULA WILD WEST	10509	AR-8 - EVOLUTION	42601001	04/08/2010	55618	RESPIRADOR SEMIFACIAL COM FILT	CAPITALIZED		13201001.00	82,98
1	1001	CELULA WILD WEST	10509	AR-8 - EVOLUTION	42601001	05/08/2010	55619	PORCA SEXTAVADA M6 L. FISICA	CAPITALIZED		13201001.00	[illegible]
1	1001	CELULA WILD WEST	10509	AR-8 - EVOLUTION	42601001	05/08/2010	55620	PARAFUSO SEXTAVADO M6X 50MM (I	CAPITALIZED		13201001.00	1,68
1	1001	CELULA WILD WEST	10509	AR-8 - EVOLUTION	42601001	05/08/2010	55621	PARAFUSO SEXTAVADO M5 X 50MM -	CAPITALIZED		13201001.00	[illegible]
1	1001	CELULA WILD WEST	10509	AR-8 - EVOLUTION	42601001	05/08/2010	55622	PARAFUSO SEXTAVADO M10 X 30MM	CAPITALIZED		13201001.00	[illegible]
1	1001	CELULA WILD WEST	10509	AR-8 - EVOLUTION	42601001	05/08/2010	55623	LUVA DE LATEX NITRILICO MARCA	CAPITALIZED		13201001.00	12,23
1	1001	CELULA WILD WEST	10509	AR-8 - EVOLUTION	42601001	05/08/2010	55624	REDUCAO D-3/BI- 12A FESTO	CAPITALIZED		13201001.00	130
1	1001	CELULA WILD WEST	10509	AR-8 - EVOLUTION	42601001	05/08/2010	55625	SENSOR BALLUFF BES.516.325.GE	CAPITALIZED		13201001.00	679
1	1001	CELULA WILD WEST	10509	AR-8 - EVOLUTION	42601001	05/08/2010	55626	ROLO PARA PINTURA LA DE CARNEI	CAPITALIZED		13201001.00	129,87
1	1001	CELULA WILD WEST	10509	AR-8 - EVOLUTION	42601001	06/08/2010	55627	ADAPTADOR DE PVC 25MM	CAPITALIZED		13201001.00	[illegible]
1	1001	CELULA WILD WEST	10509	AR-8 - EVOLUTION	42601001	06/08/2010	55628	TEE DE PVC 25MM	CAPITALIZED		13201001.00	1,6
1	1001	CELULA WILD WEST	10509	AR-8 - EVOLUTION	42601001	06/08/2010	55629	COTOVELO AZUL 3/4 (SOLDA) X 1	CAPITALIZED		13201001.00	16,59
1	1001	CELULA WILD WEST	10509	AR-8 - EVOLUTION	42601001	06/08/2010	55630	ADESIVO PLAST PARA TUBO E CONE	CAPITALIZED		13201001.00	24,91
1	1001	CELULA WILD WEST	10509	AR-8 - EVOLUTION	42601001	06/08/2010	55631	LUVA CILINDRICA UM QUARTO MARCA SISTE	CAPITALIZED		13201001.00	[illegible]
1	1001	CELULA WILD WEST	10509	AR-8 - EVOLUTION	42601001	06/08/2010	55632	REGISTRO DE ESFERA ABERTURA RA	CAPITALIZED		13201001.00	30,57
1	1001	CELULA WILD WEST	10509	AR-8 - EVOLUTION	42601001	06/08/2010	55633	GARFO MARCA FESTO MODELO SG-M12X1,25	CAPITALIZED		13201001.00	113
1	1001	CELULA WILD WEST	10509	AR-8 - EVOLUTION	42601001	06/08/2010	55634	ENGATE RAPIDO ROSCA FEMEA UM QUARTO	CAPITALIZED		13201001.00	176,7
1	1001	CELULA WILD WEST	10509	AR-8 - EVOLUTION	42601001	06/08/2010	55635	SERVICO DE USINAGEM DE BUCHAS,PARAFUS	CAPITALIZED		13201001.00	[illegible]
1	1001	CELULA WILD WEST	10509	AR-8 - EVOLUTION	42601001	06/08/2010	55636	SERVICO DE USINAGEM DE BUCHAS,PARAFUS	CAPITALIZED		13201001.00	195
1	1001	CELULA WILD WEST	10509	AR-8 - EVOLUTION	42601001	06/08/2010	55637	SERVICO DE USINAGEM DE BUCHAS,PARAFUS	CAPITALIZED		13201001.00	[illegible]
1	1001	CELULA WILD WEST	10509	AR-8 - EVOLUTION	42601001	06/08/2010	55638	FIXACAO OSCILANTE MARCA FESTO MODELO	CAPITALIZED		13201001.00	291,8
1	1001	CELULA WILD WEST	10509	AR-8 - EVOLUTION	42601001	06/08/2010	55639	SERVICO DE USINAGEM DE BUCHAS,PARAFUS	CAPITALIZED		13201001.00	[illegible]
1	1001	CELULA WILD WEST	10509	AR-8 - EVOLUTION	42601001	06/08/2010	55640	PINO MACHO PARA ENGATE RAPIDO UM QUA	CAPITALIZED		13201001.00	[illegible]
1	1001	CELULA WILD WEST	10509	AR-8 - EVOLUTION	42601001	06/08/2010	55641	VALVULA REGULADORA DE FLUXO GRLA- 1/4-	CAPITALIZED		13201001.00	341,68
1	1001	CELULA WILD WEST	10509	AR-8 - EVOLUTION	42601001	06/08/2010	55642	LONA PLASTICA PRETA - UNIDADE EM METRO	CAPITALIZED		13201001.00	[illegible]
1	1001	CELULA WILD WEST	10509	AR-8 - EVOLUTION	42601001	06/08/2010	55643	SERVICO DE USINAGEM DE BUCHAS,PARAFUS	CAPITALIZED		13201001.00	[illegible]
1	1001	CELULA WILD WEST	10509	AR-8 - EVOLUTION	42601001	06/08/2010	55644	SERVICO DE FORNECIMENTO DE CONCRETO F	CAPITALIZED		13201001.00	563
1	1001	CELULA WILD WEST	10509	AR-8 - EVOLUTION	42601001	06/08/2010	55645	SERVICO DE USINAGEM DE BUCHAS,PARAFUS	CAPITALIZED		13201001.00	[illegible]
1	1001	CELULA WILD WEST	10509	AR-8 - EVOLUTION	42601001	06/08/2010	55646	SERVICO DE USINAGEM DE BUCHAS,PARAFUS	CAPITALIZED		13201001.00	[illegible]
1	1001	CELULA WILD WEST	10509	AR-8 - EVOLUTION	42601001	06/08/2010	55647	MATERIAIS CONSUMIVEIS CIVIL NAO ESTOCA	CAPITALIZED		13201001.00	[illegible]
1	1001	CELULA WILD WEST	10509	AR-8 - EVOLUTION	42601001	06/08/2010	55648	SERVICO DE FORNECIMENTO CONCRETO EM	CAPITALIZED		13201001.00	[illegible]
1	1001	CELULA WILD WEST	10509	AR-8 - EVOLUTION	42601001	06/08/2010	55649	SERVICO DE USINAGEM DE BUCHAS,PARAFUS	CAPITALIZED		13201001.00	1.360,00
1	1001	CELULA WILD WEST	10509	AR-8 - EVOLUTION	42601001	06/08/2010	55650	SERVICO DE FORNECIMENTO DE CONCRETO F	CAPITALIZED		13201001.00	1.664,00
1	1001	CELULA WILD WEST	10509	AR-8 - EVOLUTION	42601001	06/08/2010	55651	ESCADA EM CHAPA DE ACO DOBRADA COM P	CAPITALIZED		13201001.00	4.200,00
1	1001	CELULA WILD WEST	10509	AR-8 - EVOLUTION	42601001	07/08/2010	55652	PARAFUSO CABECA CHATA FENDA RO	CAPITALIZED		13201001.00	[illegible]
1	1001	CELULA WILD WEST	10509	AR-8 - EVOLUTION	42601001	07/08/2010	55653	BUCHA PLASTICA S-10 FISICA S.1	CAPITALIZED		13201001.00	13,2
1	1001	CELULA WILD WEST	10509	AR-8 - EVOLUTION	42601001	07/08/2010	55654	ADESIVO FLEXITE SILICONE (EMBA	CAPITALIZED		13201001.00	[illegible]
1	1001	CELULA WILD WEST	10509	AR-8 - EVOLUTION	42601001	07/08/2010	55655	CHUMBADOR - SEM CABECA (PARABO	CAPITALIZED		13201001.00	[illegible]
1	1001	CELULA WILD WEST	10509	AR-8 - EVOLUTION	42601001	07/08/2010	55656	CHUMBADOR TB WEDGE ANCHOR 3/8X	CAPITALIZED		13201001.00	460,6
1	1001	CELULA WILD WEST	10509	AR-8 - EVOLUTION	42601001	07/08/2010	55657	PRESSOSTATO TIPO PEV-1/4 B -	CAPITALIZED		13201001.00	640,09
1	1001	CELULA WILD WEST	10509	AR-8 - EVOLUTION	42601001	09/08/2010	55658	MATERIAIS CONSUMIVEIS CIVIL NAO ESTOCA	CAPITALIZED		13201001.00	[illegible]
1	1001	CELULA WILD WEST	10509	AR-8 - EVOLUTION	42601001	09/08/2010	55659	ELO DE LIGACAO GRAU 8 FORJADO DIAMETR	CAPITALIZED		13201001.00	[illegible]
1	1001	CELULA WILD WEST	10509	AR-8 - EVOLUTION	42601001	09/08/2010	55660	MATERIAIS CONSUMIVEIS CIVIL NAO ESTOCA	CAPITALIZED		13201001.00	14.094,00
1	1001	CELULA WILD WEST	10509	AR-8 - EVOLUTION	42601001	10/08/2010	55661	UNIAO MACHO MEIA POLEGADA NPT MARCA	CAPITALIZED		13201001.00	6,78
1	1001	CELULA WILD WEST	10509	AR-8 - EVOLUTION	42601001	10/08/2010	55662	UNIAO MACHO MEIA POLEGADA NPT MARCA	CAPITALIZED		13201001.00	[illegible]
1	1001	CELULA WILD WEST	10509	AR-8 - EVOLUTION	42601001	10/08/2010	55663	UNIAO MACHO MEIA POLEGADA NPT X MEIA	CAPITALIZED		13201001.00	[illegible]
1	1001	CELULA WILD WEST	10509	AR-8 - EVOLUTION	42601001	10/08/2010	55664	VALVULA ESPERICA FEMEA MEIA POLEGADA	CAPITALIZED		13201001.00	[illegible]
1	1001	CELULA WILD WEST	10509	AR-8 - EVOLUTION	42601001	10/08/2010	55665	CONEXAO T IGUAL MACHO MEIA POLEGADA	CAPITALIZED		13201001.00	[illegible]
1	1001	CELULA WILD WEST	10509	AR-8 - EVOLUTION	42601001	10/08/2010	55666	UNIAO MACHO PARA TUBO 20MM X MEIA P	CAPITALIZED		13201001.00	[illegible]
1	1001	CELULA WILD WEST	10509	AR-8 - EVOLUTION	42601001	10/08/2010	55667	UNIAO FEMEA PARA TUBO DE 20MM X MEIA	CAPITALIZED		13201001.00	[illegible]
1	1001	CELULA WILD WEST	10509	AR-8 - EVOLUTION	42601001	10/08/2010	55668	TUBO DE ACO SEM COSTURA 20MM COM PO	CAPITALIZED		13201001.00	93,76

fls. 98741

Este documento é cópia do original, assinado digitalmente por CAMILA APARECIDA DIAS LIMA e Tribunal de Justica do Estado de Sao Paulo, protocolado em 01/03/2019 às 20:55, sob o número WJMJ19700530340.

Para conferir o original, acesse o site https://esaj.tjsp.jus.br/pastadigital/pg/abrirConferenciaDocumento.do, informe o processo 1002265-62.2016.8.26.0659 e código 4488B7B.

1	1001	CELULA WILD WEST	10509	AR-8 - EVOLUTION	42601001	10/08/2010	55669	MANGUEIRA MEDIA PRESSAO COM PORCA GI	CAPITALIZED		13201001.00	215,04
1	1001	CELULA WILD WEST	10509	AR-8 - EVOLUTION	42601001	10/08/2010	55670	MANGUEIRA MEDIA PRESSAO COM PORCA GI	CAPITALIZED		13201001.00	269,36
1	1001	CELULA WILD WEST	10509	AR-8 - EVOLUTION	42601001	10/08/2010	55671	SERVICO DE TAPECARIA	CAPITALIZED		13201001.00	480
1	1001	CELULA WILD WEST	10509	AR-8 - EVOLUTION	42601001	10/08/2010	55672	SERVICOS - FRETES / TRANSPORTES	CAPITALIZED		13201001.00	625
1	1001	CELULA WILD WEST	10509	AR-8 - EVOLUTION	42601001	10/08/2010	55673	SERVICOS - FRETES / TRANSPORTES	CAPITALIZED		13201001.00	845,64
1	1001	CELULA WILD WEST	10509	AR-8 - EVOLUTION	42601001	10/08/2010	55674	SERVICO GERENCIAMENTO DE RESIDUOS IND	CAPITALIZED		13201001.00	1.408,08
1	1001	CELULA WILD WEST	10509	AR-8 - EVOLUTION	42601001	11/08/2010	55675	CLIPS ZINCADO PARA CABO DE ACO	CAPITALIZED		13201001.00	3,38
1	1001	CELULA WILD WEST	10509	AR-8 - EVOLUTION	42601001	11/08/2010	55676	SELANTE (BASE AGUA) INCOLOR FO	CAPITALIZED		13201001.00	1.950,00
1	1001	CELULA WILD WEST	10509	AR-8 - EVOLUTION	42601001	11/08/2010	55677	SELANTE (BASE SOLVENTE) INCOLO	CAPITALIZED		13201001.00	17.500,00
1	1001	CELULA WILD WEST	10509	AR-8 - EVOLUTION	42601001	12/08/2010	55678	SILENCIADOR 1/4 (FESTO U 1/4 S	CAPITALIZED		13201001.00	16,72
1	1001	CELULA WILD WEST	10509	AR-8 - EVOLUTION	42601001	12/08/2010	55679	COLA SUPER BONDER 496 FRASCO C	CAPITALIZED		13201001.00	32,8
1	1001	CELULA WILD WEST	10509	AR-8 - EVOLUTION	42601001	25/08/2010	55680	SERVICO DE USINAGEM DE BUCHAS,PARAFUS	CAPITALIZED		13201001.00	[illegible]
1	1001	CELULA WILD WEST	10509	AR-8 - EVOLUTION	42601001	25/08/2010	55681	SERVICO DE USINAGEM DE BUCHAS,PARAFUS	CAPITALIZED		13201001.00	208
1	1001	CELULA WILD WEST	10509	AR-8 - EVOLUTION	42601001	25/08/2010	55682	SERVICO - MAO DE OBRA SOLDADOR QUALIFI	CAPITALIZED		13201001.00	580
1	1001	CELULA WILD WEST	10509	AR-8 - EVOLUTION	42601001	25/08/2010	55683	SERVICO DE TRADUTOR INTERPRETE	CAPITALIZED		13201001.00	759,6
1	1001	CELULA WILD WEST	10509	AR-8 - EVOLUTION	42601001	25/08/2010	55684	SERVICO DE USINAGEM DE BUCHAS,PARAFUS	CAPITALIZED		13201001.00	[illegible]
1	1001	CELULA WILD WEST	10509	AR-8 - EVOLUTION	42601001	25/08/2010	55685	SERVICO - MAO DE OBRA SOLDADOR QUALIFI	CAPITALIZED		13201001.00	928
1	1001	CELULA WILD WEST	10509	AR-8 - EVOLUTION	42601001	25/08/2010	55686	SERVICOS / DESPESAS GERAIS - MANUTENCA(	CAPITALIZED		13201001.00	2.176,00
1	1001	CELULA WILD WEST	10509	AR-8 - EVOLUTION	42601001	25/08/2010	55687	PORTA EM VIDRO TEMPERADO (NAO ESTOCA	CAPITALIZED		13201001.00	2.730,00
1	1001	CELULA WILD WEST	10509	AR-8 - EVOLUTION	42601001	28/08/2010	55688	LUVA SOLDAVEL DE PVC 25MM	CAPITALIZED		13201001.00	2,78
1	1001	CELULA WILD WEST	10509	AR-8 - EVOLUTION	42601001	28/08/2010	55689	COTOVELO DE PVC 90° 25MM	CAPITALIZED		13201001.00	3,5
1	1001	CELULA WILD WEST	10509	AR-8 - EVOLUTION	42601001	28/08/2010	55690	CINTA VEDA ROSCA TIGRE MEDIDA	CAPITALIZED		13201001.00	6,97
1	1001	CELULA WILD WEST	10509	AR-8 - EVOLUTION	42601001	28/08/2010	55691	COTOVELO AZUL 3/4 (SOLDA) X 1	CAPITALIZED		13201001.00	9,95
1	1001	CELULA WILD WEST	10509	AR-8 - EVOLUTION	42601001	28/08/2010	55692	TUBO DE PVC SOLDAVEL SD-01 25M	CAPITALIZED		13201001.00	23,39
1	1001	CELULA WILD WEST	10509	AR-8 - EVOLUTION	42601001	28/08/2010	55693	REGISTRO DE ESFERA ABERTURA RA	CAPITALIZED		13201001.00	30,7
1	1001	CELULA WILD WEST	10509	AR-8 - EVOLUTION	42601001	28/08/2010	55694	TORNEIRA PARA JARDIM MOD.1130	CAPITALIZED		13201001.00	46,92
1	1001	CELULA WILD WEST	10509	AR-8 - EVOLUTION	42601001	31/08/2010	55695	ADESIVO PARA PLACA DE RESTRICAO DOS RID	CAPITALIZED		13201001.00	[illegible]
1	1001	CELULA WILD WEST	10509	AR-8 - EVOLUTION	42601001	31/08/2010	55696	MATERIAIS CONSUMIVEIS MECANICA NAO ES	CAPITALIZED		13201001.00	350
1	1001	CELULA WILD WEST	10509	AR-8 - EVOLUTION	42601001	31/08/2010	55697	MATERIAIS CONSUMIVEIS MECANICA NAO ES	CAPITALIZED		13201001.00	385
1	1001	CELULA WILD WEST	10509	AR-8 - EVOLUTION	42601001	31/08/2010	55698	REEMBOLSO DE DESPESA	CAPITALIZED		13201001.00	458,84
1	1001	CELULA WILD WEST	10509	AR-8 - EVOLUTION	42601001	31/08/2010	55699	REEMBOLSO DE DESPESA	CAPITALIZED		13201001.00	733,04
1	1001	CELULA WILD WEST	10509	AR-8 - EVOLUTION	42601001	31/08/2010	55700	MATERIAIS CONSUMIVEIS MECANICA NAO ES	CAPITALIZED		13201001.00	978
1	1001	CELULA WILD WEST	10509	AR-8 - EVOLUTION	42601001	31/08/2010	55701	SERVICOS DE REFORMA GERAL	CAPITALIZED		13201001.00	82.129,00
1	1001	CELULA WILD WEST	10509	AR-8 - EVOLUTION	42601001	16/08/2010	55702	SERVICO - MAO DE OBRA SOLDADOR QUALIFI	CAPITALIZED		13201001.00	158
1	1001	CELULA WILD WEST	10509	AR-8 - EVOLUTION	42601001	16/08/2010	55703	SERVICOS / DESPESAS GERAIS - MANUTENCA(	CAPITALIZED		13201001.00	902,8
1	1001	CELULA WILD WEST	10509	AR-8 - EVOLUTION	42601001	20/08/2010	55704	AMPOLA QUIMICA HILTI MODELO HVU25670	CAPITALIZED		13201001.00	793,8
1	1001	CELULA WILD WEST	10509	AR-8 - EVOLUTION	42601001	23/08/2010	55705	SERVICO DE TRADUTOR INTERPRETE	CAPITALIZED		13201001.00	786
1	1001	CELULA WILD WEST	10509	AR-8 - EVOLUTION	42601001	06/08/2010	55706	CINTA VEDA ROSCA TIGRE MEDIDA	CAPITALIZED		13201001.00	20,9
1	1001	CELULA WILD WEST	10509	AR-8 - EVOLUTION	42601001	06/08/2010	55707	BOBINA FESTO MSFW 230 AC	CAPITALIZED		13201001.00	120,[illegible]
1	1001	CELULA WILD WEST	10509	AR-8 - EVOLUTION	42601001	06/08/2010	55708	SERVICO DE FORNECIMENTO CONCRETO EM I	CAPITALIZED		13201001.00	1.664,00
1	1001	CELULA WILD WEST	10509	AR-8 - EVOLUTION	42601001	07/08/2010	55709	BROCA DE VIDIA MODELO SDS PLUS	CAPITALIZED		13201001.00	48,08
1	1001	CELULA WILD WEST	10509	AR-8 - EVOLUTION	42601001	10/08/2010	55710	MATERIAIS CONSUMIVEIS ELETRICA NAO EST(	CAPITALIZED		13201001.00	57.685,50
1	1001	CELULA WILD WEST	10509	AR-8 - EVOLUTION	42601001	12/08/2010	55711	GRAXA HORR KS-39	CAPITALIZED		13201001.00	264,91
1	1001	CELULA WILD WEST	10509	AR-8 - EVOLUTION	42601001	31/08/2010	55712	ADESIVO REGUA PARA PLACA DE RESTRICAO I	CAPITALIZED		13201001.00	[illegible]
1	1001	CELULA WILD WEST	10509	AR-8 - EVOLUTION	42601001	31/08/2010	55713	BRETELLA DI SICUREZZA GOMMATA COLLECTI	CAPITALIZED		13201001.00	38.907,64
1	1001	CELULA WILD WEST	10709	AV01 VIAS ACESSO	42601001	04/08/2010	55714	TINTA ACRILICA ACETINADO SUPERLAVAVEL E	CAPITALIZED		13201003.00	229,8
1	1001	CELULA WILD WEST	10709	AV01 VIAS ACESSO	42601001	04/08/2010	55715	TINTA ACRILICA ACETINADO SUPERLAVAVEL E	CAPITALIZED		13201003.00	232,[illegible]
1	1001	CELULA WILD WEST	10709	AV01 VIAS ACESSO	42601001	04/08/2010	55716	TINTA ACRILICA ACETINADO SUPERLAVAVEL E	CAPITALIZED		13201003.00	349,8
1	1001	CELULA WILD WEST	10709	AV01 VIAS ACESSO	42601001	04/08/2010	55717	TINTA ACRILICA ACETINADO SUPERLAVAVEL E	CAPITALIZED		13201003.00	375
1	1001	CELULA WILD WEST	10709	AV01 VIAS ACESSO	42601001	04/08/2010	55718	TINTA ACRILICA ACETINADO SUPERLAVAVEL E	CAPITALIZED		13201003.00	383,8
1	1001	CELULA WILD WEST	10709	AV01 VIAS ACESSO	42601001	04/08/2010	55719	TINTA ACRILICA ACETINADO SUPERLAVAVEL E	CAPITALIZED		13201003.00	398,6
1	1001	CELULA WILD WEST	10709	AV01 VIAS ACESSO	42601001	04/08/2010	55720	TINTA ESMALTE SINTETICO ACETINADO BASE	CAPITALIZED		13201003.00	407
1	1001	CELULA WILD WEST	10709	AV01 VIAS ACESSO	42601001	04/08/2010	55721	TINTA ACRILICA ACETINADO SUPERLAVAVEL E	CAPITALIZED		13201003.00	483
1	1001	CELULA WILD WEST	10709	AV01 VIAS ACESSO	42601001	04/08/2010	55722	TINTA ACRILICA ACETINADO SUPERLAVAVEL E	CAPITALIZED		13201003.00	529,8
1	1001	CELULA WILD WEST	10709	AV01 VIAS ACESSO	42601001	04/08/2010	55723	TINTA ESMALTE SINTETICO ACETINADO BASE	CAPITALIZED		13201003.00	686,[illegible]
1	1001	CELULA WILD WEST	10709	AV01 VIAS ACESSO	42601001	04/08/2010	55724	TINTA ACRILICA ACETINADO SUPERLAVAVEL E	CAPITALIZED		13201003.00	703,[illegible]
1	1001	CELULA WILD WEST	10709	AV01 VIAS ACESSO	42601001	04/08/2010	55725	TINTA ACRILICA ACETINADO SUPERLAVAVEL E	CAPITALIZED		13201003.00	758
1	1001	CELULA WILD WEST	10709	AV01 VIAS ACESSO	42601001	04/08/2010	55726	TINTA ESMALTE SINTETICO ACETINADO BASE	CAPITALIZED		13201003.00	765
1	1001	CELULA WILD WEST	10709	AV01 VIAS ACESSO	42601001	04/08/2010	55727	TINTA ACRILICA ACETINADO SUPERLAVAVEL E	CAPITALIZED		13201003.00	830,4
1	1001	CELULA WILD WEST	10709	AV01 VIAS ACESSO	42601001	04/08/2010	55728	TINTA ACRILICA ACETINADO SUPERLAVAVEL E	CAPITALIZED		13201003.00	844,4
1	1001	CELULA WILD WEST	10709	AV01 VIAS ACESSO	42601001	04/08/2010	55729	TINTA ACRILICA ACETINADO SUPERLAVAVEL E	CAPITALIZED		13201003.00	889
1	1001	CELULA WILD WEST	10709	AV01 VIAS ACESSO	42601001	04/08/2010	55730	TINTA ACRILICA ACETINADO SUPERLAVAVEL E	CAPITALIZED		13201003.00	927,[illegible]
1	1001	CELULA WILD WEST	10709	AV01 VIAS ACESSO	42601001	04/08/2010	55731	TINTA ACRILICA ACETINADO SUPERLAVAVEL E	CAPITALIZED		13201003.00	941,[illegible]
1	1001	CELULA WILD WEST	10709	AV01 VIAS ACESSO	42601001	04/08/2010	55732	TINTA ACRILICA ACETINADO SUPERLAVAVEL E	CAPITALIZED		13201003.00	972,6
1	1001	CELULA WILD WEST	10709	AV01 VIAS ACESSO	42601001	04/08/2010	55733	TINTA ACRILICA ACETINADO SUPERLAVAVEL E	CAPITALIZED		13201003.00	1.126,00
1	1001	CELULA WILD WEST	10709	AV01 VIAS ACESSO	42601001	04/08/2010	55734	TINTA ACRILICA ACETINADO SUPERLAVAVEL (	CAPITALIZED		13201003.00	1.572,00
1	1001	CELULA WILD WEST	10709	AV01 VIAS ACESSO	42601001	04/08/2010	55735	BASE ACRIL SUPERLAVAVEL CORALPLUS BASE	CAPITALIZED		13201003.00	1.886,00
1	1001	CELULA WILD WEST	10709	AV01 VIAS ACESSO	42601001	04/08/2010	55736	TINTA ACRILICA ACETINADO SUPERLAVAVEL E	CAPITALIZED		13201003.00	2.002,[illegible]
1	1001	CELULA WILD WEST	10709	AV01 VIAS ACESSO	42601001	20/08/2010	55737	SERVICOS / DESPESAS GERAIS - MAO DE OBRA	CAPITALIZED		13201003.00	34.020,00
1	1001	CELULA WILD WEST	10709	AV01 VIAS ACESSO	42601001	04/08/2010	55738	TINTA ESMALTE SINTETICO ACETINADO BASE	CAPITALIZED		13201003.00	350,7
1	1001	CELULA WILD WEST	10709	AV01 VIAS ACESSO	42601001	04/08/2010	55739	TINTA ACRILICA ACETINADO SUPERLAVAVEL E	CAPITALIZED		13201003.00	535,8
1	1002	CELULA KAMINDA MUNDI	10320	BM-2 HOPI HARI SHOPI	42601001	31/08/2010	55740	PORTA ETIQUETA MODELO U COM 10 CM DE	CAPITALIZED		13201003.00	1.470,00
1	1002	CELULA KAMINDA MUNDI	10320	BM-2 HOPI HARI SHOPI	42601001	31/08/2010	55741	ARANDELA MARCA DAS MODELO CL INPEDAN	CAPITALIZED		13201003.00	2.280,00
1	1004	CELULA ARIBABIBA	10569	DR-13 EVOLUTION	42601001	04/08/2010	55742	TINTA ACRILICA ACETINADO SUPERLAVAVEL E	CAPITALIZED		13201003.00	759,6
1	1006	CELULA APOIO	10804	HV01 VIAS DE ACESSO AO PARQUE	42601001	10/08/2010	55743	SERVICOS / DESPESAS GERAIS - HONORARIOS	CAPITALIZED		13201003.00	3.120,00
1	1006	CELULA APOIO	10804	HV01 VIAS DE ACESSO AO PARQUE	42601001	24/08/2010	55744	EMULSAO CATIONICA RR2C NAO ESTOCAVEL	CAPITALIZED		13201003.00	2.840,00
1	1006	CELULA APOIO	10804	HV01 VIAS DE ACESSO AO PARQUE	42601001	25/08/2010	55745	SERVICO - MAO DE OBRA - CONTRATACAO DE	CAPITALIZED		13201003.00	6.305,00
1	1006	CELULA APOIO	10804	HV01 VIAS DE ACESSO AO PARQUE	42601001	30/08/2010	55746	RACHAO PARA BASE ESTABILIZADA FAIXA DO	CAPITALIZED		13201003.00	713,91
1	1006	CELULA APOIO	10804	HV01 VIAS DE ACESSO AO PARQUE	42601001	09/08/2010	55747	TINTA LATEX COMUM - COR BRANCA (LATA 1	CAPITALIZED		13201003.00	1.125,00
1	1006	CELULA APOIO	10804	HV01 VIAS DE ACESSO AO PARQUE	42601001	31/08/2010	55748	RACHAO PARA BASE ESTABILIZADA FAIXA DO	CAPITALIZED		13201003.00	722,41
1	1006	CELULA APOIO	10905	COMISSARIA	42601001	31/08/2010	55749	SERVICO DE RECUPERACAO EM COMPRESSOR	CAPITALIZED		13201003.00	2.300,00
1	1006	CELULA APOIO	10905	COMISSARIA	42601001	31/08/2010	55750	SERVICO DE RECUPERACAO EM COMPRESSOR	CAPITALIZED		13201003.00	2.300,00
1	1002	CELULA KAMINDA MUNDI	10320	BM-2 HOPI HARI SHOPI	42601001	24/08/2010	55751	COMPRESSOR 10 100L BRAVO 2HP TRIF 140LE	CAPITALIZED		13201006.00	1.790,05
1	1002	CELULA KAMINDA MUNDI	10320	BM-2 HOPI HARI SHOPI	42601001	31/08/2010	55752	AMPLIFICADOR DE SOM MARCA MACHINE M(	CAPITALIZED	16625	13201006.00	600
1	1002	CELULA KAMINDA MUNDI	10320	BM-2 HOPI HARI SHOPI	42601001	31/08/2010	55753	AMPLIFICADOR DE SOM MARCA MACHINE M(	CAPITALIZED	16626	13201006.00	600
1	1002	CELULA KAMINDA MUNDI	10320	BM-2 HOPI HARI SHOPI	42601001	31/08/2010	55754	CD PLAYER MODELO MCD 110 MARCA AMERI	CAPITALIZED		13201006.00	1.100,00
1	1006	CELULA APOIO	10905	COMISSARIA	42601001	31/08/2010	55755	FRIGIDEIRA BASCULANTE INDUSTRIAL A GAS,	CAPITALIZED		13201006.00	10.200,00
1	1006	CELULA APOIO	10913	ETE	42601001	31/08/2010	55756	BOMBA DOSADORA WALCHEM MODELO EZB	CAPITALIZED		13201006.00	2.190,00
1	1006	CELULA APOIO	10917	FERRAMENTARIA - MANUTENÇÃO	42601001	19/08/2010	55757	PLAINA ELETRICA 82MM 220V - FACA 82MM (	CAPITALIZED	16425	13201006.00	415
1	1001	CELULA WILD WEST	10100	AF-1 RANGO DJANGO	42601001	20/08/2010	55758	CONJUNTO DE ESTRUTURA METALICA GALVA	CAPITALIZED		13201007.00	900
1	1001	CELULA WILD WEST	10100	AF-1 RANGO DJANGO	42601001	20/08/2010	55759	CONJUNTO DE ESTRUTURA METALICA GALVA	CAPITALIZED		13201007.00	900
1	1001	CELULA WILD WEST	10100	AF-1 RANGO DJANGO	42601001	20/08/2010	55760	CONJUNTO DE ESTRUTURA METALICA GALVA	CAPITALIZED		13201007.00	900
1	1001	CELULA WILD WEST	10100	AF-1 RANGO DJANGO	42601001	20/08/2010	55761	CONJUNTO DE ESTRUTURA METALICA GALVA	CAPITALIZED		13201007.00	900
1	1001	CELULA WILD WEST	10100	AF-1 RANGO DJANGO	42601001	20/08/2010	55762	CONJUNTO DE ESTRUTURA METALICA GALVA	CAPITALIZED		13201007.00	900
1	1001	CELULA WILD WEST	10100	AF-1 RANGO DJANGO	42601001	20/08/2010	55763	CONJUNTO DE ESTRUTURA METALICA GALVA	CAPITALIZED		13201007.00	900
1	1001	CELULA WILD WEST	10100	AF-1 RANGO DJANGO	42601001	20/08/2010	55764	CONJUNTO DE ESTRUTURA METALICA GALVA	CAPITALIZED		13201007.00	900
1	1001	CELULA WILD WEST	10100	AF-1 RANGO DJANGO	42601001	20/08/2010	55765	CONJUNTO DE ESTRUTURA METALICA GALVA	CAPITALIZED		13201007.00	900
1	1001	CELULA WILD WEST	10100	AF-1 RANGO DJANGO	42601001	20/08/2010	55766	CONJUNTO DE ESTRUTURA METALICA GALVA	CAPITALIZED		13201007.00	900
1	1001	CELULA WILD WEST	10100	AF-1 RANGO DJANGO	42601001	20/08/2010	55767	CONJUNTO DE ESTRUTURA METALICA GALVA	CAPITALIZED		13201007.00	900
1	1001	CELULA WILD WEST	10100	AF-1 RANGO DJANGO	42601001	20/08/2010	55768	CONJUNTO DE ESTRUTURA METALICA GALVA	CAPITALIZED		13201007.00	900
1	1001	CELULA WILD WEST	10100	AF-1 RANGO DJANGO	42601001	20/08/2010	55769	CONJUNTO DE ESTRUTURA METALICA GALVA	CAPITALIZED		13201007.00	900
1	1001	CELULA WILD WEST	10100	AF-1 RANGO DJANGO	42601001	20/08/2010	55770	CONJUNTO DE ESTRUTURA METALICA GALVA	CAPITALIZED		13201007.00	900
1	1001	CELULA WILD WEST	10100	AF-1 RANGO DJANGO	42601001	20/08/2010	55771	CONJUNTO DE ESTRUTURA METALICA GALVA	CAPITALIZED		13201007.00	900
1	1001	CELULA WILD WEST	10100	AF-1 RANGO DJANGO	42601001	20/08/2010	55772	CONJUNTO DE ESTRUTURA METALICA GALVA	CAPITALIZED		13201007.00	900
1	1001	CELULA WILD WEST	10100	AF-1 RANGO DJANGO	42601001	20/08/2010	55773	CONJUNTO DE ESTRUTURA METALICA GALVA	CAPITALIZED		13201007.00	900
1	1001	CELULA WILD WEST	10100	AF-1 RANGO DJANGO	42601001	20/08/2010	55774	CONJUNTO DE ESTRUTURA METALICA GALVA	CAPITALIZED		13201007.00	900
1	1011	CELULA DAF	11109	INFORMÁTICA	42601001	03/09/2010	55775	MICROCOMPUTADOR DELL OPTIPLEX 740 MII	CAPITALIZED		13201010.00	1.378,99
1	1011	CELULA DAF	11109	INFORMÁTICA	42601001	03/09/2010	55776	MICROCOMPUTADOR DELL OPTIPLEX 740 MII	CAPITALIZED		13201010.00	1.378,99
1	1011	CELULA DAF	11109	INFORMÁTICA	42601001	08/09/2010	55777	GBIC MARCA EDGE CORE SMC 1000 BASE TRA	CAPITALIZED		13201010.00	260
1	1010	CELULA CAPTAÇÃO	11012	PATROCÍNIO	42601001	03/09/2010	55778	ATIVO IMOBILIZADO - COMPUTADORES E PER	CAPITALIZED		13401001.00	137,[illegible]
1	1010	CELULA CAPTAÇÃO	11019	VENDAS INTERNET	42601002	21/09/2010	55779	SERVICOS / DESPESAS GERAIS - IMPOSTOS E T	CAPITALIZED		13401001.00	1.800,00
1	1010	CELULA CAPTAÇÃO	11011	PRODUTO	42601001	21/09/2010	55780	SERVICOS / DESPESAS GERAIS - IMPOSTOS E T	CAPITALIZED		13401001.00	1.900,00
1	1011	CELULA DAF	11111	GESTÃO DE PESSOAS	42601001	30/09/2010	55781	SERVICOS / DESPESAS GERAIS - HONORARIOS	CAPITALIZED		13401001.00	283,74
1	1011	CELULA DAF	11111	GESTÃO DE PESSOAS	42601001	30/09/2010	55782	SERVICOS / DESPESAS GERAIS - HONORARIOS	CAPITALIZED		13401001.00	763,[illegible]
1	1011	CELULA DAF	11111	GESTÃO DE PESSOAS	42601001	30/09/2010	55783	FOLHA DE PAGAMENTO	CAPITALIZED		13401001.00	3.132,92
1	1011	CELULA DAF	11111	GESTÃO DE PESSOAS	42601001	30/09/2010	55784	SERVICOS / DESPESAS GERAIS - HONORARIOS	CAPITALIZED		13401001.00	3.396,[illegible]
1	1011	CELULA DAF	11109	INFORMÁTICA	42601001	30/09/2010	55785	ATIVO IMOBILIZADO - COMPUTADORES E PER	CAPITALIZED		13401001.00	8.970,00
1	1011	CELULA DAF	11109	INFORMÁTICA	42601001	30/09/2010	55786	ATIVO IMOBILIZADO - COMPUTADORES E PER	CAPITALIZED		13401001.00	9.060,00
1	1011	CELULA DAF	11111	GESTÃO DE PESSOAS	42601001	30/09/2010	55787	SERVICOS / DESPESAS GERAIS - HONORARIOS	CAPITALIZED		13401001.00	10.460,85
1	1011	CELULA DAF	11106	CONTABILIDADE	42601001	30/09/2010	55788	SERVICO DE INVENTARIO FISICO DO ATIVO IM	CAPITALIZED		13401001.00	29.797,55
1	1010	CELULA CAPTAÇÃO	11011	PRODUTO	42601001	03/09/2010	55789	DESPESA C/ REGISTRO DE MARCA	CAPITALIZED		13401002.00	2.260,00
1	1010	CELULA CAPTAÇÃO	11011	PRODUTO	42601001	10/09/2010	55790	DESPESA C/ REGISTRO DE MARCA	CAPITALIZED		13401002.00	15.000,00
1	1003	CELULA MISTIERI	10140	CF-1 HOPI HANGO	42601001	22/09/2010	55791	APOIO DE BANCO 1.70X0.40CM GRATINADO I	CAPITALIZED		13201007.00	100
1	1003	CELULA MISTIERI	10140	CF-1 HOPI HANGO	42601001	22/09/2010	55792	APOIO DE BANCO 1.70X0.40CM GRATINADO I	CAPITALIZED		13201007.00	100
1	1003	CELULA MISTIERI	10140	CF-1 HOPI HANGO	42601001	22/09/2010	55793	APOIO DE BANCO 1.70X0.40CM GRATINADO I	CAPITALIZED		13201007.00	100
1	1003	CELULA MISTIERI	10140	CF-1 HOPI HANGO	42601001	22/09/2010	55794	APOIO DE BANCO 1.70X0.40CM GRATINADO I	CAPITALIZED		13201007.00	100
1	1003	CELULA MISTIERI	10140	CF-1 HOPI HANGO	42601001	22/09/2010	55795	APOIO DE BANCO 1.70X0.40CM GRATINADO I	CAPITALIZED		13201007.00	100

fls. 98742
Este documento é cópia do original, assinado digitalmente por CAMILA APARECIDA DIAS LIMA e Tribunal de Justica do Estado de Sao Paulo, protocolado em 01/03/2019 às 19:56, sob o número WJMJ19700053940.
Para conferir o original, acesse o site https://esaj.tjsp.jus.br/pastadigital/pg/abrirConferenciaDocumento.do, informe o processo 1002265-62.2016.8.26.0659 e código 4488B7B.

1	1003	CELULA MISTIERI	10140	CF-1 HOPI HANGO	42601001	22/09/2010	55796	APOIO DE BANCO 1.70X0.40CM GRATINADO I	CAPITALIZED		13201007.00	100
1	1003	CELULA MISTIERI	10140	CF-1 HOPI HANGO	42601001	22/09/2010	55797	APOIO DE BANCO 1.70X0.40CM GRATINADO I	CAPITALIZED		13201007.00	100
1	1003	CELULA MISTIERI	10140	CF-1 HOPI HANGO	42601001	22/09/2010	55798	APOIO DE BANCO 1.70X0.40CM GRATINADO I	CAPITALIZED		13201007.00	100
1	1003	CELULA MISTIERI	10140	CF-1 HOPI HANGO	42601001	22/09/2010	55799	APOIO DE BANCO 1.70X0.40CM GRATINADO I	CAPITALIZED		13201007.00	100
1	1003	CELULA MISTIERI	10140	CF-1 HOPI HANGO	42601001	22/09/2010	55800	APOIO DE BANCO 1.70X0.40CM GRATINADO I	CAPITALIZED		13201007.00	100
1	1003	CELULA MISTIERI	10140	CF-1 HOPI HANGO	42601001	22/09/2010	55801	APOIO DE BANCO 1.70X0.40CM GRATINADO I	CAPITALIZED		13201007.00	100
1	1003	CELULA MISTIERI	10140	CF-1 HOPI HANGO	42601001	22/09/2010	55802	APOIO DE BANCO 1.70X0.40CM GRATINADO I	CAPITALIZED		13201007.00	100
1	1003	CELULA MISTIERI	10140	CF-1 HOPI HANGO	42601001	22/09/2010	55803	APOIO DE BANCO 1.70X0.40CM GRATINADO I	CAPITALIZED		13201007.00	100
1	1003	CELULA MISTIERI	10140	CF-1 HOPI HANGO	42601001	22/09/2010	55804	APOIO DE BANCO 1.70X0.40CM GRATINADO I	CAPITALIZED		13201007.00	100
1	1003	CELULA MISTIERI	10140	CF-1 HOPI HANGO	42601001	22/09/2010	55805	APOIO DE BANCO 1.70X0.40CM GRATINADO I	CAPITALIZED		13201007.00	100
1	1003	CELULA MISTIERI	10140	CF-1 HOPI HANGO	42601001	22/09/2010	55806	APOIO DE BANCO 1.70X0.40CM GRATINADO I	CAPITALIZED		13201007.00	100
1	1003	CELULA MISTIERI	10140	CF-1 HOPI HANGO	42601001	22/09/2010	55807	APOIO DE BANCO 1.70X0.40CM GRATINADO I	CAPITALIZED		13201007.00	100
1	1003	CELULA MISTIERI	10140	CF-1 HOPI HANGO	42601001	22/09/2010	55808	APOIO DE BANCO 1.70X0.40CM GRATINADO I	CAPITALIZED		13201007.00	100
1	1003	CELULA MISTIERI	10140	CF-1 HOPI HANGO	42601001	22/09/2010	55809	APOIO DE BANCO 1.70X0.40CM GRATINADO I	CAPITALIZED		13201007.00	100
1	1003	CELULA MISTIERI	10140	CF-1 HOPI HANGO	42601001	22/09/2010	55810	APOIO DE BANCO 1.70X0.40CM GRATINADO I	CAPITALIZED		13201007.00	100
1	1003	CELULA MISTIERI	10140	CF-1 HOPI HANGO	42601001	22/09/2010	55811	APOIO DE BANCO 1.70X0.40CM GRATINADO I	CAPITALIZED		13201007.00	100
1	1003	CELULA MISTIERI	10140	CF-1 HOPI HANGO	42601001	22/09/2010	55812	APOIO DE BANCO 1.70X0.40CM GRATINADO I	CAPITALIZED		13201007.00	100
1	1003	CELULA MISTIERI	10140	CF-1 HOPI HANGO	42601001	22/09/2010	55813	APOIO DE BANCO 1.70X0.40CM GRATINADO I	CAPITALIZED		13201007.00	100
1	1003	CELULA MISTIERI	10140	CF-1 HOPI HANGO	42601001	22/09/2010	55814	TAMPOS DE MESA 1.80X0.70CM ACABAMENT	CAPITALIZED		13201007.00	429,2
1	1003	CELULA MISTIERI	10140	CF-1 HOPI HANGO	42601001	22/09/2010	55815	TAMPOS DE MESA 1.80X0.70CM ACABAMENT	CAPITALIZED		13201007.00	429,2
1	1003	CELULA MISTIERI	10140	CF-1 HOPI HANGO	42601001	22/09/2010	55816	TAMPOS DE MESA 1.80X0.70CM ACABAMENT	CAPITALIZED		13201007.00	429,2
1	1003	CELULA MISTIERI	10140	CF-1 HOPI HANGO	42601001	22/09/2010	55817	TAMPOS DE MESA 1.80X0.70CM ACABAMENT	CAPITALIZED		13201007.00	429,2
1	1003	CELULA MISTIERI	10140	CF-1 HOPI HANGO	42601001	22/09/2010	55818	TAMPOS DE MESA 1.80X0.70CM ACABAMENT	CAPITALIZED		13201007.00	429,2
1	1003	CELULA MISTIERI	10140	CF-1 HOPI HANGO	42601001	22/09/2010	55819	TAMPOS DE MESA 1.80X0.70CM ACABAMENT	CAPITALIZED		13201007.00	429,2
1	1003	CELULA MISTIERI	10140	CF-1 HOPI HANGO	42601001	22/09/2010	55820	TAMPOS DE MESA 1.80X0.70CM ACABAMENT	CAPITALIZED		13201007.00	429,2
1	1003	CELULA MISTIERI	10140	CF-1 HOPI HANGO	42601001	22/09/2010	55821	TAMPOS DE MESA 1.80X0.70CM ACABAMENT	CAPITALIZED		13201007.00	429,2
1	1003	CELULA MISTIERI	10140	CF-1 HOPI HANGO	42601001	22/09/2010	55822	TAMPOS DE MESA 1.80X0.70CM ACABAMENT	CAPITALIZED		13201007.00	429,2
1	1003	CELULA MISTIERI	10140	CF-1 HOPI HANGO	42601001	22/09/2010	55823	TAMPOS DE MESA 1.80X0.70CM ACABAMENT	CAPITALIZED		13201007.00	429,2
1	1003	CELULA MISTIERI	10140	CF-1 HOPI HANGO	42601001	22/09/2010	55824	TAMPOS DE MESA 1.80X0.70CM ACABAMENT	CAPITALIZED		13201007.00	429,2
1	1003	CELULA MISTIERI	10140	CF-1 HOPI HANGO	42601001	22/09/2010	55825	TAMPOS DE MESA 1.80X0.70CM ACABAMENT	CAPITALIZED		13201007.00	429,2
1	1003	CELULA MISTIERI	10140	CF-1 HOPI HANGO	42601001	22/09/2010	55826	TAMPOS DE MESA 1.80X0.70CM ACABAMENT	CAPITALIZED		13201007.00	429,2
1	1003	CELULA MISTIERI	10140	CF-1 HOPI HANGO	42601001	22/09/2010	55827	TAMPOS DE MESA 1.80X0.70CM ACABAMENT	CAPITALIZED		13201007.00	429,2
1	1003	CELULA MISTIERI	10140	CF-1 HOPI HANGO	42601001	22/09/2010	55828	TAMPOS DE MESA 1.80X0.70CM ACABAMENT	CAPITALIZED		13201007.00	429,2
1	1003	CELULA MISTIERI	10140	CF-1 HOPI HANGO	42601001	22/09/2010	55829	TAMPOS DE MESA 1.80X0.70CM ACABAMENT	CAPITALIZED		13201007.00	429,2
1	1003	CELULA MISTIERI	10140	CF-1 HOPI HANGO	42601001	22/09/2010	55830	TAMPOS DE MESA 1.80X0.70CM ACABAMENT	CAPITALIZED		13201007.00	429,2
1	1003	CELULA MISTIERI	10140	CF-1 HOPI HANGO	42601001	22/09/2010	55831	TAMPOS DE MESA 1.80X0.70CM ACABAMENT	CAPITALIZED		13201007.00	429,2
1	1003	CELULA MISTIERI	10140	CF-1 HOPI HANGO	42601001	22/09/2010	55832	TAMPOS DE MESA 1.80X0.70CM ACABAMENT	CAPITALIZED		13201007.00	429,2
1	1003	CELULA MISTIERI	10140	CF-1 HOPI HANGO	42601001	22/09/2010	55833	TAMPOS DE MESA 1.80X0.70CM ACABAMENT	CAPITALIZED		13201007.00	429,2
1	1003	CELULA MISTIERI	10140	CF-1 HOPI HANGO	42601001	22/09/2010	55834	TAMPOS DE MESA 1.80X0.70CM ACABAMENT	CAPITALIZED		13201007.00	429,2
1	1003	CELULA MISTIERI	10140	CF-1 HOPI HANGO	42601001	22/09/2010	55835	TAMPOS DE MESA 1.80X0.70CM ACABAMENT	CAPITALIZED		13201007.00	429,2
1	1003	CELULA MISTIERI	10140	CF-1 HOPI HANGO	42601001	22/09/2010	55836	TAMPOS DE MESA 1.80X0.70CM ACABAMENT	CAPITALIZED		13201007.00	429,2
1	1003	CELULA MISTIERI	10140	CF-1 HOPI HANGO	42601001	22/09/2010	55837	APOIO DE BANCO 1.70X0.40CM GRATINADO I	CAPITALIZED		13201007.00	100
1	1003	CELULA MISTIERI	10140	CF-1 HOPI HANGO	42601001	09/09/2010	55838	CONJUNTO DE ESTRUTURA METALICA GALVA	CAPITALIZED		13201007.00	990
1	1003	CELULA MISTIERI	10140	CF-1 HOPI HANGO	42601001	22/09/2010	55839	APOIO DE BANCO 1.70X0.40CM GRATINADO I	CAPITALIZED		13201007.00	100
1	1003	CELULA MISTIERI	10140	CF-1 HOPI HANGO	42601001	22/09/2010	55840	APOIO DE BANCO 1.70X0.40CM GRATINADO I	CAPITALIZED		13201007.00	100
1	1006	CELULA APOIO	10916	MANUTENÇÃO RIDES	42601001	09/09/2010	55841	CADEIRA EXECUTIVA SKI ESTRUTURA FIXA EM	CAPITALIZED		13201007.00	120
1	1006	CELULA APOIO	10916	MANUTENÇÃO RIDES	42601001	09/09/2010	55842	CADEIRA EXECUTIVA SKI ESTRUTURA FIXA EM	CAPITALIZED		13201007.00	120
1	1006	CELULA APOIO	10916	MANUTENÇÃO RIDES	42601001	09/09/2010	55843	CADEIRA EXECUTIVA SKI ESTRUTURA FIXA EM	CAPITALIZED		13201007.00	120
1	1006	CELULA APOIO	10916	MANUTENÇÃO RIDES	42601001	09/09/2010	55844	CADEIRA EXECUTIVA SKI ESTRUTURA FIXA EM	CAPITALIZED		13201007.00	120
1	1006	CELULA APOIO	10916	MANUTENÇÃO RIDES	42601001	09/09/2010	55845	CADEIRA EXECUTIVA SKI ESTRUTURA FIXA EM	CAPITALIZED		13201007.00	120
1	1006	CELULA APOIO	10916	MANUTENÇÃO RIDES	42601001	09/09/2010	55846	CADEIRA EXECUTIVA SKI ESTRUTURA FIXA EM	CAPITALIZED		13201007.00	120
1	1006	CELULA APOIO	10916	MANUTENÇÃO RIDES	42601001	09/09/2010	55847	CADEIRA EXECUTIVA SKI ESTRUTURA FIXA EM	CAPITALIZED		13201007.00	120
1	1006	CELULA APOIO	10916	MANUTENÇÃO RIDES	42601001	09/09/2010	55848	CADEIRA EXECUTIVA SKI ESTRUTURA FIXA EM	CAPITALIZED		13201007.00	120
1	1006	CELULA APOIO	10911	SSMA - SEGURANCA DO TRABALHO & MEIO A	42601001	29/09/2010	55849	CAPOTA PARA MONTANA MODELO FURGAO :	CAPITALIZED		13201009.00	1.774,50
1	1004	CELULA ARIBABIBA	10569	DR-13 EVOLUTION	42601001	08/09/2010	55850	SWITCH MARCA EDGE CORE L3 8 PTS 1000X G	CAPITALIZED		13201010.00	3.500,00
1	1004	CELULA ARIBABIBA	10569	DR-13 EVOLUTION	42601001	08/09/2010	55851	SWITCH MARCA EDGE CORE L3 8 PTS 1000X G	CAPITALIZED		13201010.00	3.500,00
1	1011	CELULA DAF	11109	INFORMÁTICA	42601001	08/09/2010	55852	GBIC MARCA EDGE CORE SMC 1000 BASE TRA	CAPITALIZED		13201010.00	260
1	1011	CELULA DAF	11109	INFORMÁTICA	42601001	08/09/2010	55853	GBIC MARCA EDGE CORE SMC 1000 BASE TRA	CAPITALIZED		13201010.00	260
1	1011	CELULA DAF	11109	INFORMÁTICA	42601001	08/09/2010	55854	GBIC MARCA EDGE CORE SMC 1000 BASE TRA	CAPITALIZED		13201010.00	260
1	1011	CELULA DAF	11109	INFORMÁTICA	42601001	08/09/2010	55855	GBIC MARCA EDGE CORE SMC 1000 BASE TRA	CAPITALIZED		13201010.00	260
1	1011	CELULA DAF	11109	INFORMÁTICA	42601001	08/09/2010	55856	GBIC MARCA EDGE CORE SMC 1000 BASE TRA	CAPITALIZED		13201010.00	260
1	1011	CELULA DAF	11109	INFORMÁTICA	42601001	08/09/2010	55857	GBIC MARCA EDGE CORE SMC 1000 BASE TRA	CAPITALIZED		13201010.00	260
1	1011	CELULA DAF	11109	INFORMÁTICA	42601001	08/09/2010	55858	GBIC MARCA EDGE CORE SMC 1000 BASE TRA	CAPITALIZED		13201010.00	260
1	1011	CELULA DAF	11109	INFORMÁTICA	42601001	08/09/2010	55859	GBIC MARCA EDGE CORE SMC 1000 BASE TRA	CAPITALIZED		13201010.00	260
1	1011	CELULA DAF	11109	INFORMÁTICA	42601001	08/09/2010	55860	GBIC MARCA EDGE CORE SMC 1000 BASE TRA	CAPITALIZED		13201010.00	260
1	1011	CELULA DAF	11109	INFORMÁTICA	42601001	08/09/2010	55861	GBIC MARCA EDGE CORE SMC 1000 BASE TRA	CAPITALIZED		13201010.00	260
1	1011	CELULA DAF	11109	INFORMÁTICA	42601001	08/09/2010	55862	GBIC MARCA EDGE CORE SMC 1000 BASE TRA	CAPITALIZED		13201010.00	260
1	1011	CELULA DAF	11109	INFORMÁTICA	42601001	08/09/2010	55863	GBIC MARCA EDGE CORE SMC 1000 BASE TRA	CAPITALIZED		13201010.00	260
1	1011	CELULA DAF	11109	INFORMÁTICA	42601001	08/09/2010	55864	GBIC MARCA EDGE CORE SMC 1000 BASE TRA	CAPITALIZED		13201010.00	260
1	1001	CELULA WILD WEST	10509	AR-8 - EVOLUTION	42601001	03/09/2010	55865	FECHO TARGETA DE 2 POLEGADAS NAO ESTO	CAPITALIZED		13201001.00	3,4
1	1001	CELULA WILD WEST	10509	AR-8 - EVOLUTION	42601001	03/09/2010	55866	CLIPS ZINCADO PARA CABO DE ACO DIAMETR	CAPITALIZED		13201001.00	6
1	1001	CELULA WILD WEST	10509	AR-8 - EVOLUTION	42601001	03/09/2010	55867	OLHAL SUSP M12 D580 PARAFUSO NAO ESTO	CAPITALIZED		13201001.00	17
1	1001	CELULA WILD WEST	10509	AR-8 - EVOLUTION	42601001	03/09/2010	55868	BROCA SDS PLUS 16X210 ASCAMP NAO ESTO(	CAPITALIZED		13201001.00	29
1	1001	CELULA WILD WEST	10509	AR-8 - EVOLUTION	42601001	03/09/2010	55869	PORCA CAPACETE SEXTAVADA M8 PASSO 1.5I	CAPITALIZED		13201001.00	39
1	1001	CELULA WILD WEST	10509	AR-8 - EVOLUTION	42601001	03/09/2010	55870	"""CONJUNTO DE MACHO EM ACO RAPIDO M	CAPITALIZED		13201001.00	67
1	1001	CELULA WILD WEST	10509	AR-8 - EVOLUTION	42601001	03/09/2010	55871	JOGO DE MACHO EM ACO RAPIDO M6 X 1 MI	CAPITALIZED		13201001.00	90
1	1001	CELULA WILD WEST	10509	AR-8 - EVOLUTION	42601001	03/09/2010	55872	SERVICO DE INSTALACAO DE ANTENA DE RAD	CAPITALIZED		13201001.00	3.500,00
1	1001	CELULA WILD WEST	10509	AR-8 - EVOLUTION	42601001	07/09/2010	55873	MOLA A GAS 094994-1150N 125/97	CAPITALIZED		13201001.00	5.145,50
1	1001	CELULA WILD WEST	10509	AR-8 - EVOLUTION	42601001	08/09/2010	55874	HOSPEDAGEM EM HOTEL	CAPITALIZED		13201001.00	127,5
1	1001	CELULA WILD WEST	10509	AR-8 - EVOLUTION	42601001	08/09/2010	55875	TORQUIMETRO TORCOFIX K US REFERENCIA 6	CAPITALIZED		13201001.00	[illegible]
1	1001	CELULA WILD WEST	10509	AR-8 - EVOLUTION	42601001	09/09/2010	55876	BROCA ACO RAPIDO 3,5MM	CAPITALIZED		13201001.00	5,57
1	1001	CELULA WILD WEST	10509	AR-8 - EVOLUTION	42601001	09/09/2010	55877	VASELINA LIQUIDA MARCA MESTRA CODIGO '	CAPITALIZED		13201001.00	28
1	1001	CELULA WILD WEST	10509	AR-8 - EVOLUTION	42601001	09/09/2010	55878	MATERIAIS CONSUMIVEIS MECANICA NAO ES	CAPITALIZED		13201001.00	440
1	1001	CELULA WILD WEST	10509	AR-8 - EVOLUTION	42601001	09/09/2010	55879	ANEL QUADRARING MEDIDA 009.70X014.70X	CAPITALIZED		13201001.00	540
1	1001	CELULA WILD WEST	10509	AR-8 - EVOLUTION	42601001	09/09/2010	55880	MATERIAIS CONSUMIVEIS MECANICA NAO ES	CAPITALIZED		13201001.00	790
1	1001	CELULA WILD WEST	10509	AR-8 - EVOLUTION	42601001	09/09/2010	55881	CHAVE NH FUS 630A NAO ESTOCAVEL	CAPITALIZED		13201001.00	1.000,00
1	1001	CELULA WILD WEST	10509	AR-8 - EVOLUTION	42601001	09/09/2010	55882	MATERIAIS CONSUMIVEIS MECANICA NAO ES	CAPITALIZED		13201001.00	1.650,00
1	1001	CELULA WILD WEST	10509	AR-8 - EVOLUTION	42601001	09/09/2010	55883	KIT MODULO COMUNICACAO NET AIC NAO ES	CAPITALIZED		13201001.00	1.800,00
1	1001	CELULA WILD WEST	10509	AR-8 - EVOLUTION	42601001	09/09/2010	55884	CABO 10X1.0 SH NAO ESTOCAVEL	CAPITALIZED		13201001.00	1.870,00
1	1001	CELULA WILD WEST	10509	AR-8 - EVOLUTION	42601001	09/09/2010	55885	MATERIAIS CONSUMIVEIS MECANICA NAO ES	CAPITALIZED		13201001.00	1.880,00
1	1001	CELULA WILD WEST	10509	AR-8 - EVOLUTION	42601001	09/09/2010	55886	ELETROCALHA GLV FOGO 200 X 100 NAO EST(	CAPITALIZED		13201001.00	2.000,00
1	1001	CELULA WILD WEST	10509	AR-8 - EVOLUTION	42601001	09/09/2010	55887	PROJETORES HALAGENOS 1000W NAO ESTOC	CAPITALIZED		13201001.00	2.000,00
1	1001	CELULA WILD WEST	10509	AR-8 - EVOLUTION	42601001	09/09/2010	55888	CAIXA METALICA 500 X 400 X 200 NAO ESTOC	CAPITALIZED		13201001.00	2.500,00
1	1001	CELULA WILD WEST	10509	AR-8 - EVOLUTION	42601001	09/09/2010	55889	CONTATOR CWM25 WEG NAO ESTOCAVEL	CAPITALIZED		13201001.00	2.900,00
1	1001	CELULA WILD WEST	10509	AR-8 - EVOLUTION	42601001	09/09/2010	55890	CABO 3 X 25 MM2 NAO ESTOCAVEL	CAPITALIZED		13201001.00	3.360,00
1	1001	CELULA WILD WEST	10509	AR-8 - EVOLUTION	42601001	09/09/2010	55891	INTERFACES DIGITAIS 24 VEC NAO ESTOCAVEI	CAPITALIZED		13201001.00	3.500,00
1	1001	CELULA WILD WEST	10509	AR-8 - EVOLUTION	42601001	09/09/2010	55892	PAINEL VIEW 500 NAO ESTOCAVEL	CAPITALIZED		13201001.00	3.500,00
1	1001	CELULA WILD WEST	10509	AR-8 - EVOLUTION	42601001	09/09/2010	55893	CABO 70 MM QUADRADOS FELX 1 KV EVOLUT	CAPITALIZED		13201001.00	4.000,00
1	1001	CELULA WILD WEST	10509	AR-8 - EVOLUTION	42601001	09/09/2010	55894	MODULOS DE ILUMINACAO SEQUENCIA NAO	CAPITALIZED		13201001.00	5.500,00
1	1001	CELULA WILD WEST	10509	AR-8 - EVOLUTION	42601001	09/09/2010	55895	SOFTWARE LOGICO . APLICATIVO NAO ESTOC	CAPITALIZED		13201001.00	19.085,50
1	1001	CELULA WILD WEST	10509	AR-8 - EVOLUTION	42601001	10/09/2010	55896	MATERIAIS CONSUMIVEIS MECANICA NAO ES	CAPITALIZED		13201001.00	380
1	1001	CELULA WILD WEST	10509	AR-8 - EVOLUTION	42601001	14/09/2010	55897	ACOPLAMENTO PARA ENCODER TIPO FOLE M	CAPITALIZED		13201001.00	285,92
1	1001	CELULA WILD WEST	10509	AR-8 - EVOLUTION	42601001	15/09/2010	55898	MATERIAIS CONSUMIVEIS SISTEMAS NAO EST	CAPITALIZED		13201001.00	91,43
1	1001	CELULA WILD WEST	10509	AR-8 - EVOLUTION	42601001	15/09/2010	55899	PARAFUSO ALLEN SEM CABECA M18 X 60MM	CAPITALIZED		13201001.00	386
1	1001	CELULA WILD WEST	10509	AR-8 - EVOLUTION	42601001	18/09/2010	55900	ELETRODUTO EM PVC RIGIDO, DIAM	CAPITALIZED		13201001.00	32
1	1001	CELULA WILD WEST	10509	AR-8 - EVOLUTION	42601001	18/09/2010	55901	ACOPLAMENTO PARA ENCODER TIPO FOLE M	CAPITALIZED		13201001.00	299,07
1	1001	CELULA WILD WEST	10509	AR-8 - EVOLUTION	42601001	18/09/2010	55902	SERVICOS / DESPESAS GERAIS - MANUTENCA(	CAPITALIZED		13201001.00	1.198,00
1	1001	CELULA WILD WEST	10509	AR-8 - EVOLUTION	42601001	21/09/2010	55903	ACOPLAMENTO PARA ENCODER TIPO FOLE M	CAPITALIZED		13201001.00	309,79
1	1001	CELULA WILD WEST	10509	AR-8 - EVOLUTION	42601001	22/09/2010	55904	SERVICO DE APLICACAO DE ANTIDERRAPANTE	CAPITALIZED		13201001.00	298
1	1001	CELULA WILD WEST	10509	AR-8 - EVOLUTION	42601001	24/09/2010	55905	TORNEIRA PARA JARDIM ABERTURA	CAPITALIZED		13201001.00	17
1	1001	CELULA WILD WEST	10509	AR-8 - EVOLUTION	42601001	28/09/2010	55906	SERVICOS / DESPESAS GERAIS - MANUTENCA(	CAPITALIZED		13201001.00	3.300,00
1	1001	CELULA WILD WEST	10509	AR-8 - EVOLUTION	42601001	30/09/2010	55907	IMPOSTO S/ IMPORTACAO	CAPITALIZED		13201001.00	71,68
1	1001	CELULA WILD WEST	10509	AR-8 - EVOLUTION	42601001	30/09/2010	55908	SERVICOS - FRETES / TRANSPORTES	CAPITALIZED		13201001.00	165
1	1001	CELULA WILD WEST	10509	AR-8 - EVOLUTION	42601001	30/09/2010	55909	MADEIRA ITAUBA APARELHADA COMPRIMEN	CAPITALIZED		13201001.00	1.308,00
1	1001	CELULA WILD WEST	10509	AR-8 - EVOLUTION	42601001	30/09/2010	55910	IMPOSTO S/ IMPORTACAO	CAPITALIZED		13201001.00	2.022,35
1	1001	CELULA WILD WEST	10509	AR-8 - EVOLUTION	42601001	09/09/2010	55911	SENSORES DE PROXIMIDADE NAO ESTOCAVEL	CAPITALIZED		13201001.00	750
1	1001	CELULA WILD WEST	10509	AR-8 - EVOLUTION	42601001	09/09/2010	55912	STROBO DE ILUMINACAO 1000W NAO ESTOC	CAPITALIZED		13201001.00	1.800,00
1	1001	CELULA WILD WEST	10509	AR-8 - EVOLUTION	42601001	09/09/2010	55913	ENCODE ABSOLUTO 256 PULSOS NAO ESTOCA	CAPITALIZED		13201001.00	2.120,00
1	1001	CELULA WILD WEST	10509	AR-8 - EVOLUTION	42601001	22/09/2010	55914	SERVICO - MAO DE OBRA SOLDADOR QUALIFI	CAPITALIZED		13201001.00	203
1	1001	CELULA WILD WEST	10509	AR-8 - EVOLUTION	42601001	30/09/2010	55915	MADEIRA ITAUBA APARELHADA COMPRIMEN	CAPITALIZED		13201001.00	325
1	1004	CELULA ARIBABIBA	10567	DR-10 HADIKALI	42601001	30/09/2010	55916	TRAJE DE VOO HADIKALI AZUL	CAPITALIZED		13201001.00	5.053,18
1	1004	CELULA ARIBABIBA	10567	DR-10 HADIKALI	42601001	30/09/2010	55917	TRAJE DE VOO HADIKALI ROXO	CAPITALIZED		13201001.00	5.053,18
1	1004	CELULA ARIBABIBA	10567	DR-10 HADIKALI	42601001	30/09/2010	55918	TRAJE DE VOO HADIKALI VERMELHO	CAPITALIZED		13201001.00	5.053,18
1	1004	CELULA ARIBABIBA	10567	DR-10 HADIKALI	42601001	30/09/2010	55919	TRAJE DE VOO HADIKALI PRETO	CAPITALIZED		13201001.00	5.225,57
1	1001	CELULA WILD WEST	10709	AV01 VIAS ACESSO	42601001	30/09/2010	55920	SERVICOS / DESPESAS GERAIS - MAO DE OBRA	CAPITALIZED		13201003.00	9.072,00
1	1002	CELULA KAMINDA MUNDI	10422	BILHETERIA	42601001	08/09/2010	55921	"""PLACA JANELA EXTERNA PROFESSORES PV(	CAPITALIZED		13201003.00	2.548,00
1	1002	CELULA KAMINDA MUNDI	10422	BILHETERIA	42601001	30/09/2010	55922	LIXA PARA MADEIRA P- 120	CAPITALIZED		13201003.00	3,46

fls. 98743

Este documento é cópia do original, assinado digitalmente por CAMILA APARECIDA DIAS LIMA e Tribunal de Justiça do Estado de São Paulo, protocolado em 01/03/2019 às 20:56, sob o número WJMJ19700053040.

Para conferir o original, acesse o site https://esaj.tjsp.jus.br/pastadigital/pg/abrirConferenciaDocumento.do, informe o processo 1002265-62.2016.8.26.0659 e código 4488B7B.

fls. 98744

1	1002	CELULA KAMINDA MUNDI	10422	BILHETERIA	42601001	30/09/2010	55923	COTOVELO DE PVC 90Ø BRANCO PAR	CAPITALIZED		13201003.00	6,03
1	1002	CELULA KAMINDA MUNDI	10422	BILHETERIA	42601001	30/09/2010	55924	ROLO DE LA COM CABO PARA PINTU	CAPITALIZED		13201003.00	10,56
1	1002	CELULA KAMINDA MUNDI	10422	BILHETERIA	42601001	30/09/2010	55925	TRINCHA TIGRE 2- 1/2 REF. 573	CAPITALIZED		13201003.00	11,01
1	1002	CELULA KAMINDA MUNDI	10422	BILHETERIA	42601001	30/09/2010	55926	BARRA DE TUBO DE PVC PARA ESGO	CAPITALIZED		13201003.00	28,2
1	1002	CELULA KAMINDA MUNDI	10422	BILHETERIA	42601001	30/09/2010	55927	VERNIZ MOGNO - (LATA DE LITROS) (NAO EST	CAPITALIZED		13201003.00	83,8
1	1002	CELULA KAMINDA MUNDI	10422	BILHETERIA	42601001	30/09/2010	55928	TINTA LATEX COMUM - COR BRANCA (LATA LI	CAPITALIZED		13201003.00	209,7
1	1002	CELULA KAMINDA MUNDI	10422	BILHETERIA	42601001	30/09/2010	55929	TINTA PISO ANTIDERRAPANTE COR CONCRET(	CAPITALIZED		13201003.00	307,8
1	1002	CELULA KAMINDA MUNDI	10422	BILHETERIA	42601001	30/09/2010	55930	ROLO PARA PINTURA LA DE CARNEI	CAPITALIZED		13201003.00	12,00
1	1006	CELULA APOIO	10804	HV01 VIAS DE ACESSO AO PARQUE	42601001	03/09/2010	55931	PO DE PEDRA VIDE DESCRICAO LONGA NAO E	CAPITALIZED		13201003.00	760,41
1	1006	CELULA APOIO	10804	HV01 VIAS DE ACESSO AO PARQUE	42601001	03/09/2010	55932	BRITA GRADUADA SIMPLES FAIXA B DO DERS/	CAPITALIZED		13201003.00	937,95
1	1006	CELULA APOIO	10804	HV01 VIAS DE ACESSO AO PARQUE	42601001	03/09/2010	55933	BRITA GRADUADA SIMPLES FAIXA B DO DERS/	CAPITALIZED		13201003.00	958,12
1	1006	CELULA APOIO	10804	HV01 VIAS DE ACESSO AO PARQUE	42601001	14/09/2010	55934	TINTA ACRILICA EMULSIONADA EM AGUA NA	CAPITALIZED		13201003.00	2.600,00
1	1006	CELULA APOIO	10804	HV01 VIAS DE ACESSO AO PARQUE	42601001	14/09/2010	55935	MICROESFERAS DE VIDRO TIPO II C COM TRAT	CAPITALIZED		13201003.00	6.000,00
1	1006	CELULA APOIO	10804	HV01 VIAS DE ACESSO AO PARQUE	42601001	14/09/2010	55936	TINTA ACRILICA EMULSIONADA EM AGUA NA	CAPITALIZED		13201003.00	9.200,00
1	1006	CELULA APOIO	10804	HV01 VIAS DE ACESSO AO PARQUE	42601001	27/09/2010	55937	SERVICO - MAO DE OBRA - CONTRATACAO DE	CAPITALIZED		13201003.00	4.095,00
1	1002	CELULA KAMINDA MUNDI	10422	BILHETERIA	42601001	06/09/2010	55938	SUPORTE PARA TV LCD DE 52 POLEGADAS NA	CAPITALIZED		13201006.00	187
1	1002	CELULA KAMINDA MUNDI	10422	BILHETERIA	42601001	23/09/2010	55939	AR CONDICIONADO TIPO SPLIT 24000 BTUS 2	CAPITALIZED		13201006.00	2.199,00
1	1002	CELULA KAMINDA MUNDI	10422	BILHETERIA	42601001	28/09/2010	55940	BEBEDOURO ELETRONICO NATURAL GELADA	CAPITALIZED		13201006.00	189
1	1002	CELULA KAMINDA MUNDI	10422	BILHETERIA	42601001	28/09/2010	55941	TV DE LCD 42 POLEGADAS	CAPITALIZED		13201006.00	2.199,00
1	1004	CELULA ARIBABIBA	10567	DR-10 HADIKALI	42601001	06/09/2010	55942	DESUMIDIFICADOR DE AMBIENTES 220 VOLTS	CAPITALIZED		13201006.00	1.370,00
1	1004	CELULA ARIBABIBA	10567	DR-10 HADIKALI	42601001	06/09/2010	55943	DESUMIDIFICADOR DE AMBIENTES 220 VOLTS	CAPITALIZED		13201006.00	1.370,00
1	1006	CELULA APOIO	10908	SPO - SEGURANCA PATRIMONIAL	42601001	10/09/2010	55944	DETECTOR DE METAL MANUAL MODELO DMI	CAPITALIZED		13201006.00	329
1	1006	CELULA APOIO	10908	SPO - SEGURANCA PATRIMONIAL	42601001	10/09/2010	55945	DETECTOR DE METAL MANUAL MODELO DMI	CAPITALIZED		13201006.00	329
1	1006	CELULA APOIO	10908	SPO - SEGURANCA PATRIMONIAL	42601001	10/09/2010	55946	DETECTOR DE METAL MANUAL MODELO DMI	CAPITALIZED		13201006.00	329
1	1006	CELULA APOIO	10908	SPO - SEGURANCA PATRIMONIAL	42601001	10/09/2010	55947	DETECTOR DE METAL MANUAL MODELO DMI	CAPITALIZED		13201006.00	329
1	1006	CELULA APOIO	10908	SPO - SEGURANCA PATRIMONIAL	42601001	10/09/2010	55948	DETECTOR DE METAL MANUAL MODELO DMI	CAPITALIZED		13201006.00	329
1	1006	CELULA APOIO	10908	SPO - SEGURANCA PATRIMONIAL	42601001	10/09/2010	55949	DETECTOR DE METAL MANUAL MODELO DMI	CAPITALIZED		13201006.00	329
1	1006	CELULA APOIO	10908	SPO - SEGURANCA PATRIMONIAL	42601001	10/09/2010	55950	DETECTOR DE METAL MANUAL MODELO DMI	CAPITALIZED		13201006.00	329
1	1006	CELULA APOIO	10908	SPO - SEGURANCA PATRIMONIAL	42601001	10/09/2010	55951	DETECTOR DE METAL MANUAL MODELO DMI	CAPITALIZED		13201006.00	329
1	1006	CELULA APOIO	10908	SPO - SEGURANCA PATRIMONIAL	42601001	10/09/2010	55952	DETECTOR DE METAL MANUAL MODELO DMI	CAPITALIZED		13201006.00	329
1	1006	CELULA APOIO	10908	SPO - SEGURANCA PATRIMONIAL	42601001	10/09/2010	55953	DETECTOR DE METAL MANUAL MODELO DMI	CAPITALIZED		13201006.00	329
1	1010	CELULA CAPTAÇÃO	11014	VENDAS CONVENIÊNCIAS	42601001	23/09/2010	55954	TV LCD 26 POLEGADAS HD NA COR PRETO MA	CAPITALIZED		13201006.00	1.089,00
1	1001	CELULA WILD WEST	10400	SHOWS - SALOON	42601001	09/09/2010	55955	CADEIRA EXECUTIVA H BASE GIRATORIA COM	CAPITALIZED		13201007.00	180
1	1001	CELULA WILD WEST	10400	SHOWS - SALOON	42601001	09/09/2010	55956	CADEIRA EXECUTIVA H BASE GIRATORIA COM	CAPITALIZED		13201007.00	180
1	1001	CELULA WILD WEST	10400	SHOWS - SALOON	42601001	09/09/2010	55957	CADEIRA EXECUTIVA H BASE GIRATORIA COM	CAPITALIZED		13201007.00	180
1	1001	CELULA WILD WEST	10400	SHOWS - SALOON	42601001	09/09/2010	55958	CADEIRA EXECUTIVA H BASE GIRATORIA COM	CAPITALIZED		13201007.00	180
1	1001	CELULA WILD WEST	10400	SHOWS - SALOON	42601001	09/09/2010	55959	CADEIRA EXECUTIVA H BASE GIRATORIA COM	CAPITALIZED		13201007.00	180
1	1001	CELULA WILD WEST	10400	SHOWS - SALOON	42601001	09/09/2010	55960	CADEIRA EXECUTIVA H BASE GIRATORIA COM	CAPITALIZED		13201007.00	180
1	1001	CELULA WILD WEST	10400	SHOWS - SALOON	42601001	09/09/2010	55961	CADEIRA EXECUTIVA H BASE GIRATORIA COM	CAPITALIZED		13201007.00	180
1	1001	CELULA WILD WEST	10400	SHOWS - SALOON	42601001	09/09/2010	55962	CADEIRA EXECUTIVA H BASE GIRATORIA COM	CAPITALIZED		13201007.00	180
1	1001	CELULA WILD WEST	10400	SHOWS - SALOON	42601001	09/09/2010	55963	CADEIRA EXECUTIVA H BASE GIRATORIA COM	CAPITALIZED		13201007.00	180
1	1001	CELULA WILD WEST	10400	SHOWS - SALOON	42601001	09/09/2010	55964	CADEIRA EXECUTIVA H BASE GIRATORIA COM	CAPITALIZED		13201007.00	180
1	1001	CELULA WILD WEST	10400	SHOWS - SALOON	42601001	09/09/2010	55965	CADEIRA EXECUTIVA H BASE GIRATORIA COM	CAPITALIZED		13201007.00	180
1	1001	CELULA WILD WEST	10400	SHOWS - SALOON	42601001	09/09/2010	55966	CADEIRA EXECUTIVA H BASE GIRATORIA COM	CAPITALIZED		13201007.00	180
1	1001	CELULA WILD WEST	10400	SHOWS - SALOON	42601001	09/09/2010	55967	CADEIRA EXECUTIVA H BASE GIRATORIA COM	CAPITALIZED		13201007.00	180
1	1001	CELULA WILD WEST	10400	SHOWS - SALOON	42601001	09/09/2010	55968	CADEIRA EXECUTIVA H BASE GIRATORIA COM	CAPITALIZED		13201007.00	180
1	1002	CELULA KAMINDA MUNDI	10420	THEATRO DI KAMINDA	42601001	09/09/2010	55969	CADEIRA EXECUTIVA H BASE GIRATORIA COM	CAPITALIZED		13201007.00	180
1	1002	CELULA KAMINDA MUNDI	10420	THEATRO DI KAMINDA	42601001	09/09/2010	55970	CADEIRA EXECUTIVA H BASE GIRATORIA COM	CAPITALIZED		13201007.00	180
1	1002	CELULA KAMINDA MUNDI	10420	THEATRO DI KAMINDA	42601001	09/09/2010	55971	CADEIRA EXECUTIVA H BASE GIRATORIA COM	CAPITALIZED		13201007.00	180
1	1002	CELULA KAMINDA MUNDI	10420	THEATRO DI KAMINDA	42601001	09/09/2010	55972	CADEIRA EXECUTIVA H BASE GIRATORIA COM	CAPITALIZED		13201007.00	180
1	1002	CELULA KAMINDA MUNDI	10420	THEATRO DI KAMINDA	42601001	09/09/2010	55973	CADEIRA EXECUTIVA H BASE GIRATORIA COM	CAPITALIZED		13201007.00	180
1	1002	CELULA KAMINDA MUNDI	10420	THEATRO DI KAMINDA	42601001	09/09/2010	55974	CADEIRA EXECUTIVA H BASE GIRATORIA COM	CAPITALIZED		13201007.00	180
1	1002	CELULA KAMINDA MUNDI	10420	THEATRO DI KAMINDA	42601001	09/09/2010	55975	CADEIRA EXECUTIVA H BASE GIRATORIA COM	CAPITALIZED		13201007.00	180
1	1002	CELULA KAMINDA MUNDI	10420	THEATRO DI KAMINDA	42601001	09/09/2010	55976	CADEIRA EXECUTIVA H BASE GIRATORIA COM	CAPITALIZED		13201007.00	180
1	1002	CELULA KAMINDA MUNDI	10420	THEATRO DI KAMINDA	42601001	09/09/2010	55977	CADEIRA EXECUTIVA H BASE GIRATORIA COM	CAPITALIZED		13201007.00	180
1	1002	CELULA KAMINDA MUNDI	10420	THEATRO DI KAMINDA	42601001	09/09/2010	55978	CADEIRA EXECUTIVA H BASE GIRATORIA COM	CAPITALIZED		13201007.00	180
1	1002	CELULA KAMINDA MUNDI	10420	THEATRO DI KAMINDA	42601001	09/09/2010	55979	CADEIRA EXECUTIVA H BASE GIRATORIA COM	CAPITALIZED		13201007.00	180
1	1002	CELULA KAMINDA MUNDI	10420	THEATRO DI KAMINDA	42601001	09/09/2010	55980	CADEIRA EXECUTIVA H BASE GIRATORIA COM	CAPITALIZED		13201007.00	180
1	1002	CELULA KAMINDA MUNDI	10420	THEATRO DI KAMINDA	42601001	09/09/2010	55981	CADEIRA EXECUTIVA H BASE GIRATORIA COM	CAPITALIZED		13201007.00	180
1	1002	CELULA KAMINDA MUNDI	10420	THEATRO DI KAMINDA	42601001	09/09/2010	55982	CADEIRA EXECUTIVA H BASE GIRATORIA COM	CAPITALIZED		13201007.00	180
1	1002	CELULA KAMINDA MUNDI	10420	THEATRO DI KAMINDA	42601001	09/09/2010	55983	CADEIRA EXECUTIVA H BASE GIRATORIA COM	CAPITALIZED		13201007.00	180
1	1002	CELULA KAMINDA MUNDI	10420	THEATRO DI KAMINDA	42601001	09/09/2010	55984	CADEIRA EXECUTIVA H BASE GIRATORIA COM	CAPITALIZED		13201007.00	180
1	1002	CELULA KAMINDA MUNDI	10420	THEATRO DI KAMINDA	42601001	09/09/2010	55985	CADEIRA EXECUTIVA H BASE GIRATORIA COM	CAPITALIZED		13201007.00	180
1	1002	CELULA KAMINDA MUNDI	10420	THEATRO DI KAMINDA	42601001	09/09/2010	55986	CADEIRA EXECUTIVA H BASE GIRATORIA COM	CAPITALIZED		13201007.00	180
1	1002	CELULA KAMINDA MUNDI	10420	THEATRO DI KAMINDA	42601001	09/09/2010	55987	CADEIRA EXECUTIVA H BASE GIRATORIA COM	CAPITALIZED		13201007.00	180
1	1002	CELULA KAMINDA MUNDI	10420	THEATRO DI KAMINDA	42601001	09/09/2010	55988	CADEIRA EXECUTIVA H BASE GIRATORIA COM	CAPITALIZED		13201007.00	180
1	1002	CELULA KAMINDA MUNDI	10420	THEATRO DI KAMINDA	42601001	09/09/2010	55989	CADEIRA EXECUTIVA H BASE GIRATORIA COM	CAPITALIZED		13201007.00	180
1	1002	CELULA KAMINDA MUNDI	10420	THEATRO DI KAMINDA	42601001	09/09/2010	55990	CADEIRA EXECUTIVA H BASE GIRATORIA COM	CAPITALIZED		13201007.00	180
1	1002	CELULA KAMINDA MUNDI	10420	THEATRO DI KAMINDA	42601001	09/09/2010	55991	CADEIRA EXECUTIVA H BASE GIRATORIA COM	CAPITALIZED		13201007.00	180
1	1002	CELULA KAMINDA MUNDI	10420	THEATRO DI KAMINDA	42601001	09/09/2010	55992	CADEIRA EXECUTIVA H BASE GIRATORIA COM	CAPITALIZED		13201007.00	180
1	1002	CELULA KAMINDA MUNDI	10420	THEATRO DI KAMINDA	42601001	09/09/2010	55993	CADEIRA EXECUTIVA H BASE GIRATORIA COM	CAPITALIZED		13201007.00	180
1	1002	CELULA KAMINDA MUNDI	10420	THEATRO DI KAMINDA	42601001	09/09/2010	55994	CADEIRA EXECUTIVA H BASE GIRATORIA COM	CAPITALIZED		13201007.00	180
1	1002	CELULA KAMINDA MUNDI	10420	THEATRO DI KAMINDA	42601001	09/09/2010	55995	CADEIRA EXECUTIVA H BASE GIRATORIA COM	CAPITALIZED		13201007.00	180
1	1002	CELULA KAMINDA MUNDI	10420	THEATRO DI KAMINDA	42601001	09/09/2010	55996	CADEIRA EXECUTIVA H BASE GIRATORIA COM	CAPITALIZED		13201007.00	180
1	1002	CELULA KAMINDA MUNDI	10420	THEATRO DI KAMINDA	42601001	09/09/2010	55997	CADEIRA EXECUTIVA H BASE GIRATORIA COM	CAPITALIZED		13201007.00	180
1	1002	CELULA KAMINDA MUNDI	10420	THEATRO DI KAMINDA	42601001	09/09/2010	55998	CADEIRA EXECUTIVA H BASE GIRATORIA COM	CAPITALIZED		13201007.00	180
1	1002	CELULA KAMINDA MUNDI	10420	THEATRO DI KAMINDA	42601001	09/09/2010	55999	CADEIRA EXECUTIVA H BASE GIRATORIA COM	CAPITALIZED		13201007.00	180
1	1002	CELULA KAMINDA MUNDI	10420	THEATRO DI KAMINDA	42601001	09/09/2010	56000	CADEIRA EXECUTIVA H BASE GIRATORIA COM	CAPITALIZED		13201007.00	180
1	1002	CELULA KAMINDA MUNDI	10420	THEATRO DI KAMINDA	42601001	09/09/2010	56001	CADEIRA EXECUTIVA H BASE GIRATORIA COM	CAPITALIZED		13201007.00	180
1	1002	CELULA KAMINDA MUNDI	10420	THEATRO DI KAMINDA	42601001	09/09/2010	56002	CADEIRA EXECUTIVA H BASE GIRATORIA COM	CAPITALIZED		13201007.00	180
1	1002	CELULA KAMINDA MUNDI	10420	THEATRO DI KAMINDA	42601001	09/09/2010	56003	CADEIRA EXECUTIVA H BASE GIRATORIA COM	CAPITALIZED		13201007.00	180
1	1002	CELULA KAMINDA MUNDI	10420	THEATRO DI KAMINDA	42601001	09/09/2010	56004	CADEIRA EXECUTIVA H BASE GIRATORIA COM	CAPITALIZED		13201007.00	180
1	1002	CELULA KAMINDA MUNDI	10420	THEATRO DI KAMINDA	42601001	09/09/2010	56005	CADEIRA EXECUTIVA H BASE GIRATORIA COM	CAPITALIZED		13201007.00	180
1	1002	CELULA KAMINDA MUNDI	10420	THEATRO DI KAMINDA	42601001	09/09/2010	56006	CADEIRA EXECUTIVA H BASE GIRATORIA COM	CAPITALIZED		13201007.00	180
1	1002	CELULA KAMINDA MUNDI	10422	BILHETERIA	42601001	28/09/2010	56007	SOFA 2 LUGARES GAZIN ROMA REVESTIMENT	CAPITALIZED		13201007.00	249
1	1002	CELULA KAMINDA MUNDI	10422	BILHETERIA	42601001	30/09/2010	56008	SOFA TRIESTE 3 LUGARES LINOFORTE REVEST	CAPITALIZED		13201007.00	969,11
1	1003	CELULA MISTIERI	10140	CF-1 HOPI HANGO	42601001	09/09/2010	56009	CONJUNTO DE ESTRUTURA METALICA GALVA	CAPITALIZED		13201007.00	900
1	1003	CELULA MISTIERI	10140	CF-1 HOPI HANGO	42601001	09/09/2010	56010	CONJUNTO DE ESTRUTURA METALICA GALVA	CAPITALIZED		13201007.00	900
1	1003	CELULA MISTIERI	10140	CF-1 HOPI HANGO	42601001	09/09/2010	56011	CONJUNTO DE ESTRUTURA METALICA GALVA	CAPITALIZED		13201007.00	900
1	1003	CELULA MISTIERI	10140	CF-1 HOPI HANGO	42601001	09/09/2010	56012	CONJUNTO DE ESTRUTURA METALICA GALVA	CAPITALIZED		13201007.00	900
1	1003	CELULA MISTIERI	10140	CF-1 HOPI HANGO	42601001	09/09/2010	56013	CONJUNTO DE ESTRUTURA METALICA GALVA	CAPITALIZED		13201007.00	900
1	1003	CELULA MISTIERI	10140	CF-1 HOPI HANGO	42601001	09/09/2010	56014	CONJUNTO DE ESTRUTURA METALICA GALVA	CAPITALIZED		13201007.00	900
1	1003	CELULA MISTIERI	10140	CF-1 HOPI HANGO	42601001	09/09/2010	56015	CONJUNTO DE ESTRUTURA METALICA GALVA	CAPITALIZED		13201007.00	900
1	1003	CELULA MISTIERI	10140	CF-1 HOPI HANGO	42601001	09/09/2010	56016	CONJUNTO DE ESTRUTURA METALICA GALVA	CAPITALIZED		13201007.00	900
1	1003	CELULA MISTIERI	10140	CF-1 HOPI HANGO	42601001	09/09/2010	56017	CONJUNTO DE ESTRUTURA METALICA GALVA	CAPITALIZED		13201007.00	900
1	1003	CELULA MISTIERI	10140	CF-1 HOPI HANGO	42601001	09/09/2010	56018	CONJUNTO DE ESTRUTURA METALICA GALVA	CAPITALIZED		13201007.00	900
1	1003	CELULA MISTIERI	10140	CF-1 HOPI HANGO	42601001	09/09/2010	56019	CONJUNTO DE ESTRUTURA METALICA GALVA	CAPITALIZED		13201007.00	900
1	1003	CELULA MISTIERI	10140	CF-1 HOPI HANGO	42601001	09/09/2010	56020	CONJUNTO DE ESTRUTURA METALICA GALVA	CAPITALIZED		13201007.00	900
1	1003	CELULA MISTIERI	10140	CF-1 HOPI HANGO	42601001	09/09/2010	56021	CONJUNTO DE ESTRUTURA METALICA GALVA	CAPITALIZED		13201007.00	900
1	1003	CELULA MISTIERI	10140	CF-1 HOPI HANGO	42601001	09/09/2010	56022	CONJUNTO DE ESTRUTURA METALICA GALVA	CAPITALIZED		13201007.00	900
1	1003	CELULA MISTIERI	10140	CF-1 HOPI HANGO	42601001	09/09/2010	56023	CONJUNTO DE ESTRUTURA METALICA GALVA	CAPITALIZED		13201007.00	900
1	1003	CELULA MISTIERI	10140	CF-1 HOPI HANGO	42601001	09/09/2010	56024	CONJUNTO DE ESTRUTURA METALICA GALVA	CAPITALIZED		13201007.00	900
1	1003	CELULA MISTIERI	10140	CF-1 HOPI HANGO	42601001	09/09/2010	56025	CONJUNTO DE ESTRUTURA METALICA GALVA	CAPITALIZED		13201007.00	900
1	1003	CELULA MISTIERI	10140	CF-1 HOPI HANGO	42601001	09/09/2010	56026	CONJUNTO DE ESTRUTURA METALICA GALVA	CAPITALIZED		13201007.00	900
1	1003	CELULA MISTIERI	10140	CF-1 HOPI HANGO	42601001	09/09/2010	56027	CONJUNTO DE ESTRUTURA METALICA GALVA	CAPITALIZED		13201007.00	900
1	1003	CELULA MISTIERI	10140	CF-1 HOPI HANGO	42601001	09/09/2010	56028	CONJUNTO DE ESTRUTURA METALICA GALVA	CAPITALIZED		13201007.00	900
1	1003	CELULA MISTIERI	10140	CF-1 HOPI HANGO	42601001	09/09/2010	56029	CONJUNTO DE ESTRUTURA METALICA GALVA	CAPITALIZED		13201007.00	900
1	1003	CELULA MISTIERI	10140	CF-1 HOPI HANGO	42601001	22/09/2010	56030	APOIO DE BANCO 1.70X0.40CM GRATINADO I	CAPITALIZED		13201007.00	100
1	1003	CELULA MISTIERI	10140	CF-1 HOPI HANGO	42601001	22/09/2010	56031	APOIO DE BANCO 1.70X0.40CM GRATINADO I	CAPITALIZED		13201007.00	100
1	1003	CELULA MISTIERI	10140	CF-1 HOPI HANGO	42601001	22/09/2010	56032	APOIO DE BANCO 1.70X0.40CM GRATINADO I	CAPITALIZED		13201007.00	100
1	1003	CELULA MISTIERI	10140	CF-1 HOPI HANGO	42601001	22/09/2010	56033	APOIO DE BANCO 1.70X0.40CM GRATINADO I	CAPITALIZED		13201007.00	100
1	1003	CELULA MISTIERI	10140	CF-1 HOPI HANGO	42601001	22/09/2010	56034	APOIO DE BANCO 1.70X0.40CM GRATINADO I	CAPITALIZED		13201007.00	100
1	1003	CELULA MISTIERI	10140	CF-1 HOPI HANGO	42601001	22/09/2010	56035	APOIO DE BANCO 1.70X0.40CM GRATINADO I	CAPITALIZED		13201007.00	100
1	1003	CELULA MISTIERI	10140	CF-1 HOPI HANGO	42601001	22/09/2010	56036	APOIO DE BANCO 1.70X0.40CM GRATINADO I	CAPITALIZED		13201007.00	100
1	1003	CELULA MISTIERI	10140	CF-1 HOPI HANGO	42601001	22/09/2010	56037	APOIO DE BANCO 1.70X0.40CM GRATINADO I	CAPITALIZED		13201007.00	100
1	1003	CELULA MISTIERI	10140	CF-1 HOPI HANGO	42601001	22/09/2010	56038	APOIO DE BANCO 1.70X0.40CM GRATINADO I	CAPITALIZED		13201007.00	100
1	1003	CELULA MISTIERI	10140	CF-1 HOPI HANGO	42601001	22/09/2010	56039	APOIO DE BANCO 1.70X0.40CM GRATINADO I	CAPITALIZED		13201007.00	100
1	1003	CELULA MISTIERI	10140	CF-1 HOPI HANGO	42601001	22/09/2010	56040	APOIO DE BANCO 1.70X0.40CM GRATINADO I	CAPITALIZED		13201007.00	100
1	1003	CELULA MISTIERI	10140	CF-1 HOPI HANGO	42601001	22/09/2010	56041	APOIO DE BANCO 1.70X0.40CM GRATINADO I	CAPITALIZED		13201007.00	100
1	1003	CELULA MISTIERI	10140	CF-1 HOPI HANGO	42601001	22/09/2010	56042	APOIO DE BANCO 1.70X0.40CM GRATINADO I	CAPITALIZED		13201007.00	100
1	1003	CELULA MISTIERI	10140	CF-1 HOPI HANGO	42601001	22/09/2010	56043	APOIO DE BANCO 1.70X0.40CM GRATINADO I	CAPITALIZED		13201007.00	100
1	1003	CELULA MISTIERI	10140	CF-1 HOPI HANGO	42601001	22/09/2010	56044	APOIO DE BANCO 1.70X0.40CM GRATINADO I	CAPITALIZED		13201007.00	100
1	1003	CELULA MISTIERI	10140	CF-1 HOPI HANGO	42601001	22/09/2010	56045	APOIO DE BANCO 1.70X0.40CM GRATINADO I	CAPITALIZED		13201007.00	100
1	1003	CELULA MISTIERI	10140	CF-1 HOPI HANGO	42601001	22/09/2010	56046	APOIO DE BANCO 1.70X0.40CM GRATINADO I	CAPITALIZED		13201007.00	100
1	1003	CELULA MISTIERI	10140	CF-1 HOPI HANGO	42601001	22/09/2010	56047	APOIO DE BANCO 1.70X0.40CM GRATINADO I	CAPITALIZED		13201007.00	100
1	1003	CELULA MISTIERI	10140	CF-1 HOPI HANGO	42601001	22/09/2010	56048	APOIO DE BANCO 1.70X0.40CM GRATINADO I	CAPITALIZED		13201007.00	100
1	1003	CELULA MISTIERI	10140	CF-1 HOPI HANGO	42601001	22/09/2010	56049	APOIO DE BANCO 1.70X0.40CM GRATINADO I	CAPITALIZED		13201007.00	100

Este documento é cópia do original, assinado digitalmente por CAMILA APARECIDA DIAS LIMA e Tribunal de Justiça do Estado de São Paulo, protocolado em 01/03/2019 às 19:56, sob o número WJMJ19700053040.
Para conferir o original, acesse o site https://esaj.tjsp.jus.br/pastadigital/pg/abrirConferenciaDocumento.do, informe o processo 1002265-62.2016.8.26.0659 e código 4488B7B.

1	1011	CELULA DAF	11109	INFORMÁTICA	42601001	28/10/2010	56050	MOTHERBOARD PLACA MAE SOCKET 775 PAR	CAPITALIZED		13201010.00	175
1	1011	CELULA DAF	11109	INFORMÁTICA	42601001	28/10/2010	56051	MOTHERBOARD PLACA MAE SOCKET 775 PAR	CAPITALIZED		13201010.00	175
1	1011	CELULA DAF	11109	INFORMÁTICA	42601001	19/10/2010	56052	MEMORIA COMPUTADOR DDR2 1GB 667MHZ	CAPITALIZED		13201010.00	85
1	1011	CELULA DAF	11109	INFORMÁTICA	42601001	28/10/2010	56053	MOTHERBOARD PLACA MAE SOCKET 775 PAR	CAPITALIZED		13201010.00	175
1	1010	CELULA CAPTAÇÃO	11019	VENDAS INTERNET	42601001	13/10/2010	56054	SERVICOS / DESPESAS GERAIS - HONORARIOS	CAPITALIZED		13401001.00	4.280,00
1	1010	CELULA CAPTAÇÃO	11019	VENDAS INTERNET	42601001	13/10/2010	56055	SERVICOS / DESPESAS GERAIS - HONORARIOS	CAPITALIZED		13401001.00	4.708,00
1	1011	CELULA DAF	11109	INFORMÁTICA	42601001	31/10/2010	56056	TAXAS LEGAIS	CAPITALIZED		13401001.00	250
1	1011	CELULA DAF	11109	INFORMÁTICA	42601001	31/10/2010	56057	SOFTWARE	CAPITALIZED		13401001.00	545,9
1	1011	CELULA DAF	11111	GESTÃO DE PESSOAS	42601001	31/10/2010	56058	APROPRIACAO DE SALARIO	CAPITALIZED		13401001.00	3.568,88
1	1011	CELULA DAF	11109	INFORMÁTICA	42601001	31/10/2010	56059	SOFTWARE	CAPITALIZED		13401001.00	8.160,00
1	1010	CELULA CAPTAÇÃO	11011	PRODUTO	42601001	31/10/2010	56060	DESPESA C/ REGISTRO DE MARCA	CAPITALIZED		13401002.00	355
1	1010	CELULA CAPTAÇÃO	11011	PRODUTO	42601001	31/10/2010	56061	DESPESA C/ REGISTRO DE MARCA	CAPITALIZED		13401002.00	900
1	1010	CELULA CAPTAÇÃO	11011	PRODUTO	42601001	31/10/2010	56062	DESPESA C/ REGISTRO DE MARCA	CAPITALIZED		13401002.00	1.075,00
1	1010	CELULA CAPTAÇÃO	11011	PRODUTO	42601001	31/10/2010	56063	DESPESA C/ REGISTRO DE MARCA	CAPITALIZED		13401002.00	1.770,00
1	1001	CELULA WILD WEST	10509	AR-8 - EVOLUTION	42601001	11/10/2010	56064	PARAFUSO SEXTAVADO ZINCADO M12X80MN	CAPITALIZED		13201001.00	[illegible]
1	1001	CELULA WILD WEST	10509	AR-8 - EVOLUTION	42601001	11/10/2010	56065	GARFO CILINDRO MARCA FESTO MODELO SG.	CAPITALIZED		13201001.00	144,3
1	1001	CELULA WILD WEST	10509	AR-8 - EVOLUTION	42601001	16/10/2010	56066	SERVICOS - FRETES / TRANSPORTES	CAPITALIZED		13201001.00	160
1	1001	CELULA WILD WEST	10509	AR-8 - EVOLUTION	42601001	29/10/2010	56067	SERVICO - MAO DE OBRA SOLDADOR QUALIFI	CAPITALIZED		13201001.00	580
1	1001	CELULA WILD WEST	10509	AR-8 - EVOLUTION	42601001	05/10/2010	56068	MATERIAIS CONSUMIVEIS MECANICA NAO ES	CAPITALIZED		13201001.00	600
1	1001	CELULA WILD WEST	10509	AR-8 - EVOLUTION	42601001	05/10/2010	56069	SERVICOS / DESPESAS GERAIS - LANCHES, REF	CAPITALIZED		13201001.00	745
1	1001	CELULA WILD WEST	10509	AR-8 - EVOLUTION	42601001	05/10/2010	56070	MATERIAIS CONSUMIVEIS MECANICA NAO ES	CAPITALIZED		13201001.00	850
1	1001	CELULA WILD WEST	10509	AR-8 - EVOLUTION	42601001	07/10/2010	56071	SERVICOS / DESPESAS GERAIS - MANUTENCAO	CAPITALIZED		13201001.00	970
1	1001	CELULA WILD WEST	10509	AR-8 - EVOLUTION	42601001	31/10/2010	56072	SARRAFO BRUTO CEDRINHO ESPESSURA DE 1	CAPITALIZED		13201001.00	4.500,00
1	1001	CELULA WILD WEST	10509	AR-8 - EVOLUTION	42601001	31/10/2010	56073	SARRAFO BRUTO CEDRINHO ESPESSURA DE 1	CAPITALIZED		13201001.00	5.069,40
1	1001	CELULA WILD WEST	10509	AR-8 - EVOLUTION	42601001	31/10/2010	56074	IMPOSTOS S/ IMPORTACAO	CAPITALIZED		13201001.00	512,13
1	1001	CELULA WILD WEST	10509	AR-8 - EVOLUTION	42601001	31/10/2010	56075	SERVICO DE INSPECAO	CAPITALIZED		13201001.00	42.836,75
1	1001	CELULA WILD WEST	10509	AR-8 - EVOLUTION	42601001	31/10/2010	56076	CHAPAS DE OSB MEDIDAS 2.44M X 1.22M X 1	CAPITALIZED		13201001.00	24.360,00
1	1003	CELULA MISTIERI	10546	CR-7 KATAKUMB	42601001	29/10/2010	56077	AMPLIFICADOR DE SOM MARCA MACHINE M	CAPITALIZED		13201001.00	2.730,00
1	1001	CELULA WILD WEST	10709	AV01 VIAS ACESSO	42601001	07/10/2010	56078	TINTA PISO ANTIDERRAPANTE COR CONCRET	CAPITALIZED		13201003.00	1.377,00
1	1001	CELULA WILD WEST	10709	AV01 VIAS ACESSO	42601001	27/10/2010	56079	PRANCHAO DE MADEIRA PEROBA 6X37CM X	CAPITALIZED		13201003.00	1.380,00
1	1001	CELULA WILD WEST	10709	AV01 VIAS ACESSO	42601001	15/10/2010	56080	CACAMBA DE AREIA PARA JARDIM (5M3) (NA	CAPITALIZED		13201003.00	1.631,25
1	1001	CELULA WILD WEST	10709	AV01 VIAS ACESSO	42601001	15/10/2010	56081	CACAMBA DE AREIA PARA JARDIM (5M3) (NA	CAPITALIZED		13201003.00	1.631,25
1	1001	CELULA WILD WEST	10709	AV01 VIAS ACESSO	42601001	18/10/2010	56082	TINTA MARRON RAL 8007 SUMATANE 355 - G	CAPITALIZED		13201003.00	1.880,55
1	1001	CELULA WILD WEST	10709	AV01 VIAS ACESSO	42601001	21/10/2010	56083	OLEO DE LINHACA SINTETICO (TAMBOR 200LT	CAPITALIZED		13201003.00	2.130,00
1	1001	CELULA WILD WEST	10709	AV01 VIAS ACESSO	42601001	29/10/2010	56084	TELA DE SOMBREADOR- OMBRELONE/SOMBR	CAPITALIZED		13201003.00	3.840,00
1	1001	CELULA WILD WEST	10709	AV01 VIAS ACESSO	42601001	25/10/2010	56085	SERVICOS / DESPESAS GERAIS - LIMPEZA, CON	CAPITALIZED		13201003.00	6.298,23
1	1001	CELULA WILD WEST	10709	AV01 VIAS ACESSO	42601001	28/10/2010	56086	MATERIAIS CONSUMIVEIS PARA USO EM SERV	CAPITALIZED		13201003.00	11.285,00
1	1001	CELULA WILD WEST	10709	AV01 VIAS ACESSO	42601001	29/10/2010	56087	TELA DE SOMBREADOR- OMBRELONE/SOMBR	CAPITALIZED		13201003.00	12.000,00
1	1001	CELULA WILD WEST	10709	AV01 VIAS ACESSO	42601001	02/10/2010	56088	TRINCHA TIGRE 1/2 REF.573	CAPITALIZED		13201003.00	8,40
1	1001	CELULA WILD WEST	10709	AV01 VIAS ACESSO	42601001	09/10/2010	56089	ROLO PARA PINTURA LA DE CARNEI	CAPITALIZED		13201003.00	9,51
1	1001	CELULA WILD WEST	10709	AV01 VIAS ACESSO	42601001	02/10/2010	56090	CABO PARA ROLO DE PINTURA 23CM	CAPITALIZED		13201003.00	[illegible]
1	1001	CELULA WILD WEST	10709	AV01 VIAS ACESSO	42601001	02/10/2010	56091	TRINCHA TIGRE 1 REF. 571	CAPITALIZED		13201003.00	23,08
1	1001	CELULA WILD WEST	10709	AV01 VIAS ACESSO	42601001	02/10/2010	56092	BROCA DE VIDIA MODELO SDS PLUS	CAPITALIZED		13201003.00	47,79
1	1001	CELULA WILD WEST	10709	AV01 VIAS ACESSO	42601001	02/10/2010	56093	ROLO PARA PINTURA LA DE CARNEI	CAPITALIZED		13201003.00	83,2
1	1001	CELULA WILD WEST	10709	AV01 VIAS ACESSO	42601001	02/10/2010	56094	PARAFUSO GN 50	CAPITALIZED		13201003.00	128
1	1001	CELULA WILD WEST	10709	AV01 VIAS ACESSO	42601001	02/10/2010	56095	THINER PARA LACA NITRO 8800 HO	CAPITALIZED		13201003.00	190,5
1	1001	CELULA WILD WEST	10709	AV01 VIAS ACESSO	42601001	21/10/2010	56096	TIJOLO MACICO COMUM (9CMX5,7CMX19CM	CAPITALIZED		13201003.00	240
1	1001	CELULA WILD WEST	10709	AV01 VIAS ACESSO	42601001	18/10/2010	56097	CHUMBADOR DE ACO GALVANIZADO 3	CAPITALIZED		13201003.00	367,5
1	1001	CELULA WILD WEST	10709	AV01 VIAS ACESSO	42601001	18/10/2010	56098	CHUMBADOR - SEM CABECA (PARABO	CAPITALIZED		13201003.00	368,5
1	1001	CELULA WILD WEST	10709	AV01 VIAS ACESSO	42601001	02/10/2010	56099	CHUMBADOR DE ACO GALVANIZADO 3	CAPITALIZED		13201003.00	416,5
1	1001	CELULA WILD WEST	10709	AV01 VIAS ACESSO	42601001	25/10/2010	56100	SERVICOS / DESPESAS GERAIS - MANUTENCAO	CAPITALIZED		13201003.00	6.600,00
1	1001	CELULA WILD WEST	10709	AV01 VIAS ACESSO	42601001	27/10/2010	56101	PRANCHAO DE MADEIRA PEROBA 6X32CM X	CAPITALIZED		13201003.00	905,4
1	1004	CELULA ARIBABIBA	10160	DF-1 HOPI PASTA - CHEVROLET MUNDI	42601001	16/10/2010	56102	SERVICOS / DESPESAS GERAIS - LIMPEZA, CON	CAPITALIZED		13201003.00	2.037,91
1	1004	CELULA ARIBABIBA	10160	DF-1 HOPI PASTA - CHEVROLET MUNDI	42601001	29/10/2010	56103	MATERIAIS CONSUMIVEIS CIVIL NAO ESTOCAV	CAPITALIZED		13201003.00	3.830,00
1	1004	CELULA ARIBABIBA	10160	DF-1 HOPI PASTA - CHEVROLET MUNDI	42601001	25/10/2010	56104	CARTELA DE ADESIVOS DE PRECOS PARA MEN	CAPITALIZED		13201003.00	11
1	1004	CELULA ARIBABIBA	10160	DF-1 HOPI PASTA - CHEVROLET MUNDI	42601001	09/10/2010	56105	ADAPTADOR PVC 50MM	CAPITALIZED		13201003.00	11,5
1	1004	CELULA ARIBABIBA	10160	DF-1 HOPI PASTA - CHEVROLET MUNDI	42601001	16/10/2010	56106	ADESIVO NAO ENTRE GM - RECORTE DE VINIL	CAPITALIZED		13201003.00	15
1	1004	CELULA ARIBABIBA	10160	DF-1 HOPI PASTA - CHEVROLET MUNDI	42601001	25/10/2010	56107	CARTELA DE ADESIVOS DE PRECOS PARA MEN	CAPITALIZED		13201003.00	15
1	1004	CELULA ARIBABIBA	10160	DF-1 HOPI PASTA - CHEVROLET MUNDI	42601001	21/10/2010	56108	COLA CONTATO (EMBALAGEM 750 GR	CAPITALIZED		13201003.00	17,83
1	1004	CELULA ARIBABIBA	10160	DF-1 HOPI PASTA - CHEVROLET MUNDI	42601001	26/10/2010	56109	COLA CONTATO (EMBALAGEM 750 GR	CAPITALIZED		13201003.00	17,33
1	1004	CELULA ARIBABIBA	10160	DF-1 HOPI PASTA - CHEVROLET MUNDI	42601001	25/10/2010	56110	CARTELA DE ADESIVOS DE PRECOS 220X330 (I	CAPITALIZED		13201003.00	22,5
1	1004	CELULA ARIBABIBA	10160	DF-1 HOPI PASTA - CHEVROLET MUNDI	42601001	01/10/2010	56111	ADESIVO PLAST PARA TUBO E CONE	CAPITALIZED		13201003.00	24,51
1	1004	CELULA ARIBABIBA	10160	DF-1 HOPI PASTA - CHEVROLET MUNDI	42601001	16/10/2010	56112	CARTELA DE ADESIVOS DE PRECOS PARA MEN	CAPITALIZED		13201003.00	25
1	1004	CELULA ARIBABIBA	10160	DF-1 HOPI PASTA - CHEVROLET MUNDI	42601001	25/10/2010	56113	CARTELA DE ADESIVOS DE PRECOS 220X330 (I	CAPITALIZED		13201003.00	30
1	1004	CELULA ARIBABIBA	10160	DF-1 HOPI PASTA - CHEVROLET MUNDI	42601001	09/10/2010	56114	DISCO DE SERRA CIRCULAR PARA M	CAPITALIZED		13201003.00	33,12
1	1004	CELULA ARIBABIBA	10160	DF-1 HOPI PASTA - CHEVROLET MUNDI	42601001	26/10/2010	56115	DISCO DE SERRA CIRCULAR PARA M	CAPITALIZED		13201003.00	33,12
1	1004	CELULA ARIBABIBA	10160	DF-1 HOPI PASTA - CHEVROLET MUNDI	42601001	16/10/2010	56116	CARTELA DE ADESIVOS DE PRECOS PARA MEN	CAPITALIZED		13201003.00	[illegible]
1	1004	CELULA ARIBABIBA	10160	DF-1 HOPI PASTA - CHEVROLET MUNDI	42601001	16/10/2010	56117	CARTELA DE ADESIVOS DE PRECOS PARA MEN	CAPITALIZED		13201003.00	35
1	1004	CELULA ARIBABIBA	10160	DF-1 HOPI PASTA - CHEVROLET MUNDI	42601001	09/10/2010	56118	VALVULA ESFERA PVC COMPACTA RO	CAPITALIZED		13201003.00	40,87
1	1004	CELULA ARIBABIBA	10160	DF-1 HOPI PASTA - CHEVROLET MUNDI	42601001	01/10/2010	56119	THINER PARA LACA NITRO 8800 HO	CAPITALIZED		13201003.00	63,5
1	1004	CELULA ARIBABIBA	10160	DF-1 HOPI PASTA - CHEVROLET MUNDI	42601001	16/10/2010	56120	ADESIVO MENU GRANDE HOPI PASTA - IMPRE	CAPITALIZED		13201003.00	65
1	1004	CELULA ARIBABIBA	10160	DF-1 HOPI PASTA - CHEVROLET MUNDI	42601001	09/10/2010	56121	DISCO DE SERRA CIRCULAR PARA M	CAPITALIZED		13201003.00	66,24
1	1004	CELULA ARIBABIBA	10160	DF-1 HOPI PASTA - CHEVROLET MUNDI	42601001	26/10/2010	56122	DISCO DE SERRA COM PASTILHA EM	CAPITALIZED		13201003.00	70
1	1004	CELULA ARIBABIBA	10160	DF-1 HOPI PASTA - CHEVROLET MUNDI	42601001	25/10/2010	56123	ADESIVO MENU GRANDE HOPI PASTA - IMPRE	CAPITALIZED		13201003.00	75
1	1004	CELULA ARIBABIBA	10160	DF-1 HOPI PASTA - CHEVROLET MUNDI	42601001	16/10/2010	56124	ADESIVO MENU PEQUENO HOPI HANGO PREI	CAPITALIZED		13201003.00	80
1	1004	CELULA ARIBABIBA	10160	DF-1 HOPI PASTA - CHEVROLET MUNDI	42601001	01/10/2010	56125	VALVULA ESFERA PVC COMPACTA RO	CAPITALIZED		13201003.00	81,75
1	1004	CELULA ARIBABIBA	10160	DF-1 HOPI PASTA - CHEVROLET MUNDI	42601001	01/10/2010	56126	THINER PARA LACA NITRO 8800 HO	CAPITALIZED		13201003.00	95,25
1	1004	CELULA ARIBABIBA	10160	DF-1 HOPI PASTA - CHEVROLET MUNDI	42601001	16/10/2010	56127	ADESIVO MENU GRANDE HOPI HANGO PREM	CAPITALIZED		13201003.00	100
1	1004	CELULA ARIBABIBA	10160	DF-1 HOPI PASTA - CHEVROLET MUNDI	42601001	21/10/2010	56128	MADERITE NAVAL ESPESSURA 15MM	CAPITALIZED		13201003.00	107,33
1	1004	CELULA ARIBABIBA	10160	DF-1 HOPI PASTA - CHEVROLET MUNDI	42601001	16/10/2010	56129	CARTELA DE ADESIVOS DE PRECOS 220X330 (I	CAPITALIZED		13201003.00	140
1	1004	CELULA ARIBABIBA	10160	DF-1 HOPI PASTA - CHEVROLET MUNDI	42601001	25/10/2010	56130	ADESIVO MENU GRANDE HOPI HANGO PREM	CAPITALIZED		13201003.00	150
1	1004	CELULA ARIBABIBA	10160	DF-1 HOPI PASTA - CHEVROLET MUNDI	42601001	16/10/2010	56131	CARDAPIO HOPI PASTA - IMPRESSAO COLORI	CAPITALIZED		13201003.00	185
1	1004	CELULA ARIBABIBA	10160	DF-1 HOPI PASTA - CHEVROLET MUNDI	42601001	16/10/2010	56132	ADESIVO PAINEL HOPI HANGO PREMIUM - IM	CAPITALIZED		13201003.00	195
1	1004	CELULA ARIBABIBA	10160	DF-1 HOPI PASTA - CHEVROLET MUNDI	42601001	16/10/2010	56133	ADESIVO MENU PEQUENO HOPI PASTA - IMPI	CAPITALIZED		13201003.00	210
1	1004	CELULA ARIBABIBA	10160	DF-1 HOPI PASTA - CHEVROLET MUNDI	42601001	07/10/2010	56134	ADESIVO GM CHAO EXPOSITOR CARRO KM- II	CAPITALIZED		13201003.00	230
1	1004	CELULA ARIBABIBA	10160	DF-1 HOPI PASTA - CHEVROLET MUNDI	42601001	25/10/2010	56135	ADESIVO MENU PEQUENO HOPI HANGO PREI	CAPITALIZED		13201003.00	236
1	1004	CELULA ARIBABIBA	10160	DF-1 HOPI PASTA - CHEVROLET MUNDI	42601001	07/10/2010	56136	ADESIVO LANTERNA TRASEIRA - SIMULADOR	CAPITALIZED		13201003.00	240
1	1004	CELULA ARIBABIBA	10160	DF-1 HOPI PASTA - CHEVROLET MUNDI	42601001	05/10/2010	56137	TINTA SUMACRIL TRAFEGO COR BRANCA ACR	CAPITALIZED		13201003.00	263,18
1	1004	CELULA ARIBABIBA	10160	DF-1 HOPI PASTA - CHEVROLET MUNDI	42601001	25/10/2010	56138	ADESIVO MENU PEQUENO HOPI PASTA - IMPI	CAPITALIZED		13201003.00	270
1	1004	CELULA ARIBABIBA	10160	DF-1 HOPI PASTA - CHEVROLET MUNDI	42601001	05/10/2010	56139	TINTA ACRILICA AMARELO CORAL DULUX - CC	CAPITALIZED		13201003.00	415
1	1004	CELULA ARIBABIBA	10160	DF-1 HOPI PASTA - CHEVROLET MUNDI	42601001	27/10/2010	56140	MATERIAIS CONSUMIVEIS CIVIL NAO ESTOCAV	CAPITALIZED		13201003.00	540
1	1004	CELULA ARIBABIBA	10160	DF-1 HOPI PASTA - CHEVROLET MUNDI	42601001	16/10/2010	56141	PAINEL INTERNO TEST DRIVE IMPRESSAO DIG	CAPITALIZED		13201003.00	570
1	1004	CELULA ARIBABIBA	10160	DF-1 HOPI PASTA - CHEVROLET MUNDI	42601001	18/10/2010	56142	LOCACAO DE MUNCK	CAPITALIZED		13201003.00	750
1	1004	CELULA ARIBABIBA	10160	DF-1 HOPI PASTA - CHEVROLET MUNDI	42601001	16/10/2010	56143	PAINEL INTERNO TEST DRIVE IMPRESSAO DIG	CAPITALIZED		13201003.00	980
1	1004	CELULA ARIBABIBA	10160	DF-1 HOPI PASTA - CHEVROLET MUNDI	42601001	29/10/2010	56144	SERVICOS / DESPESAS GERAIS - LIMPEZA, CON	CAPITALIZED		13201003.00	1.029,30
1	1004	CELULA ARIBABIBA	10160	DF-1 HOPI PASTA - CHEVROLET MUNDI	42601001	01/10/2010	56145	COLA CONTATO (EMBALAGEM 750 GR	CAPITALIZED		13201003.00	69,33
1	1004	CELULA ARIBABIBA	10162	DF-3 HOPI HANGO - CHEVROLET MUNDI	42601001	07/10/2010	56146	ADESIVO LANTERNA DIANTEIRA - SIMULADOR	CAPITALIZED		13201003.00	224
1	1004	CELULA ARIBABIBA	10562	DR-3 SIMULADOR GM	42601001	07/10/2010	56147	ADESIVO SIMULADOR GM IMPRESSAO DIGITA	CAPITALIZED		13201003.00	120
1	1004	CELULA ARIBABIBA	10562	DR-3 SIMULADOR GM	42601001	07/10/2010	56148	BANNER PADRAO IMPRESSAO DIGITAL EM LO	CAPITALIZED		13201003.00	850
1	1004	CELULA ARIBABIBA	10565	DR-6 TEST DRIVE GM	42601001	05/10/2010	56149	ACABAMENTO BRANCO 100 SUMATANE 355 -	CAPITALIZED		13201003.00	1.528,28
1	1004	CELULA ARIBABIBA	10565	DR-6 TEST DRIVE GM	42601001	05/10/2010	56150	TINTA VERMELHO BOMBEIRO SUMATANE 355	CAPITALIZED		13201003.00	1.903,65
1	1004	CELULA ARIBABIBA	10565	DR-6 TEST DRIVE GM	42601001	29/10/2010	56151	SERVICO DE RECUPERACAO DE FIBRA DE VIDR	CAPITALIZED		13201003.00	2.108,86
1	1004	CELULA ARIBABIBA	10565	DR-6 TEST DRIVE GM	42601001	16/10/2010	56152	SERVICO DE TAPECARIA	CAPITALIZED		13201003.00	3.200,00
1	1004	CELULA ARIBABIBA	10565	DR-6 TEST DRIVE GM	42601001	25/10/2010	56153	SERVICOS / DESPESAS GERAIS - LIMPEZA, CON	CAPITALIZED		13201003.00	5.007,00
1	1004	CELULA ARIBABIBA	10565	DR-6 TEST DRIVE GM	42601001	16/10/2010	56154	SERVICO DE TAPECARIA	CAPITALIZED		13201003.00	7.380,00
1	1004	CELULA ARIBABIBA	10565	DR-6 TEST DRIVE GM	42601001	16/10/2010	56155	SERVICOS / DESPESAS GERAIS - LIMPEZA, CON	CAPITALIZED		13201003.00	336,61
1	1004	CELULA ARIBABIBA	10565	DR-6 TEST DRIVE GM	42601001	19/10/2010	56156	MATERIAIS CONSUMIVEIS CIVIL NAO ESTOCAV	CAPITALIZED		13201003.00	600
1	1004	CELULA ARIBABIBA	10565	DR-6 TEST DRIVE GM	42601001	07/10/2010	56157	CONE DE BORRACHA FLEXIVEL PESO 4.5 KG AI	CAPITALIZED		13201003.00	1.060,00
1	1004	CELULA ARIBABIBA	10565	DR-6 TEST DRIVE GM	42601001	07/10/2010	56158	TINTA PU CINZA CODIGO 7773 MODELO MBB	CAPITALIZED		13201003.00	1.180,00
1	1004	CELULA ARIBABIBA	10760	DB01 BANHEIROS	42601001	07/10/2010	56159	PLACA BANHEIRO MASCULINO E FEMININO A	CAPITALIZED		13201003.00	
1	1006	CELULA APOIO	10804	HV01 VIAS DE ACESSO AO PARQUE	42601001	26/10/2010	56160	MANGUEIRA DE PVC PERFURADA DIAMETRO	CAPITALIZED		13201003.00	1.286,00
1	1006	CELULA APOIO	10804	HV01 VIAS DE ACESSO AO PARQUE	42601001	26/10/2010	56161	MANTA GEOTEXTIL COM RESISTENCIA A TRAC	CAPITALIZED		13201003.00	1.306,00
1	1006	CELULA APOIO	10804	HV01 VIAS DE ACESSO AO PARQUE	42601001	25/10/2010	56162	SERVICO - MAO DE OBRA - CONTRATACAO DE	CAPITALIZED		13201003.00	4.745,00
1	1006	CELULA APOIO	10804	HV01 VIAS DE ACESSO AO PARQUE	42601001	07/10/2010	56163	CIMENTO PORTLAND CP-II F-32 (NAO ESTOCA	CAPITALIZED		13201003.00	962
1	1006	CELULA APOIO	10906	ADMISSOES	42601001	31/10/2010	56164	PLUG MODULAR RJ45- 8POSITION	CAPITALIZED		13201003.00	25
1	1006	CELULA APOIO	10906	ADMISSOES	42601001	31/10/2010	56165	CAIXA PARA SUPERFICIE PARA RJ4	CAPITALIZED		13201003.00	71,92
1	1006	CELULA APOIO	10906	ADMISSOES	42601001	31/10/2010	56166	TUBO DE COBRE FLEXIVEL SEM COSTURA TIPO	CAPITALIZED		13201003.00	76
1	1006	CELULA APOIO	10906	ADMISSOES	42601001	31/10/2010	56167	TUBO DE COBRE FLEXIVEL 5/8	CAPITALIZED		13201003.00	129,5
1	1006	CELULA APOIO	10906	ADMISSOES	42601001	31/10/2010	56168	CABO ELETRICO DE COBRE ISOLADO	CAPITALIZED		13201003.00	223,9
1	1006	CELULA APOIO	10906	ADMISSOES	42601001	31/10/2010	56169	CABO ELETRICO DE COBRE ISOLADO	CAPITALIZED		13201003.00	243,7
1	1006	CELULA APOIO	10906	ADMISSOES	42601001	31/10/2010	56170	MATERIAIS CONSUMIVEIS SISTEMAS NAO EST	CAPITALIZED		13201003.00	[illegible]
1	1006	CELULA APOIO	10906	ADMISSOES	42601001	31/10/2010	56171	CABO ELETRICO DE COBRE ISOLADO	CAPITALIZED		13201003.00	205,26
1	1010	CELULA CAPTAÇÃO	11011	PRODUTO	42601001	27/10/2010	56172	REEMBOLSO DE DESPESA	CAPITALIZED		13201003.00	360
1	1011	CELULA DAF	11111	GESTÃO DE PESSOAS	42601001	19/10/2010	56173	MATERIAIS CONSUMIVEIS CIVIL NAO ESTOCAV	CAPITALIZED		13201003.00	7.200,00
1	1001	CELULA WILD WEST	10502	AR-3 GHOST HOTEL	42601001	31/10/2010	56174	CAIXA AMPLIFICADA CSR 2500	CAPITALIZED	16500	13201006.00	760
1	1001	CELULA WILD WEST	10502	AR-3 GHOST HOTEL	42601001	31/10/2010	56175	CAIXA AMPLIFICADA CSR 2500	CAPITALIZED	16617	13201006.00	760
1	1001	CELULA WILD WEST	10502	AR-3 GHOST HOTEL	42601001	31/10/2010	56176	CAIXA AMPLIFICADA CSR 2500	CAPITALIZED	16621	13201006.00	760

fls. 98745
Para conferir o original, acesse o site https://esaj.tjsp.jus.br/pastadigital/pg/abrirConferenciaDocumento.do, informe o processo 1002265-62.2016.8.26.0659 e código 4488B7B.

1	1001	CELULA WILD WEST	10502	AR-3 GHOST HOTEL	42601001	31/10/2010	56177	CAIXA AMPLIFICADA CSR 2500	CAPITALIZED	16496	13201006.00	0
1	1001	CELULA WILD WEST	10509	AR-8 - EVOLUTION	42601001	31/10/2010	56178	SMALL WATER DUMMY 178LBS MANEQUIM F	CAPITALIZED		13201006.00	1.135,62
1	1001	CELULA WILD WEST	10509	AR-8 - EVOLUTION	42601001	31/10/2010	56179	SMALL WATER DUMMY 178LBS MANEQUIM F	CAPITALIZED		13201006.00	1.135,62
1	1001	CELULA WILD WEST	10509	AR-8 - EVOLUTION	42601001	31/10/2010	56180	SMALL WATER DUMMY 178LBS MANEQUIM F	CAPITALIZED		13201006.00	1.135,62
1	1001	CELULA WILD WEST	10509	AR-8 - EVOLUTION	42601001	31/10/2010	56181	SMALL WATER DUMMY 178LBS MANEQUIM F	CAPITALIZED		13201006.00	1.135,62
1	1001	CELULA WILD WEST	10509	AR-8 - EVOLUTION	42601001	31/10/2010	56182	SMALL WATER DUMMY 178LBS MANEQUIM F	CAPITALIZED		13201006.00	1.135,62
1	1001	CELULA WILD WEST	10509	AR-8 - EVOLUTION	42601001	31/10/2010	56183	SMALL WATER DUMMY 178LBS MANEQUIM F	CAPITALIZED		13201006.00	1.135,62
1	1001	CELULA WILD WEST	10509	AR-8 - EVOLUTION	42601001	31/10/2010	56184	SMALL WATER DUMMY 178LBS MANEQUIM F	CAPITALIZED		13201006.00	1.135,62
1	1001	CELULA WILD WEST	10509	AR-8 - EVOLUTION	42601001	31/10/2010	56185	SMALL WATER DUMMY 178LBS MANEQUIM F	CAPITALIZED		13201006.00	1.135,62
1	1001	CELULA WILD WEST	10509	AR-8 - EVOLUTION	42601001	31/10/2010	56186	SMALL WATER DUMMY 178LBS MANEQUIM F	CAPITALIZED		13201006.00	1.135,62
1	1001	CELULA WILD WEST	10509	AR-8 - EVOLUTION	42601001	31/10/2010	56187	SMALL WATER DUMMY 178LBS MANEQUIM F	CAPITALIZED		13201006.00	1.135,62
1	1001	CELULA WILD WEST	10509	AR-8 - EVOLUTION	42601001	31/10/2010	56188	SMALL WATER DUMMY 178LBS MANEQUIM F	CAPITALIZED		13201006.00	1.135,62
1	1001	CELULA WILD WEST	10509	AR-8 - EVOLUTION	42601001	31/10/2010	56189	SMALL WATER DUMMY 178LBS MANEQUIM F	CAPITALIZED		13201006.00	1.135,62
1	1001	CELULA WILD WEST	10509	AR-8 - EVOLUTION	42601001	31/10/2010	56190	SMALL WATER DUMMY 178LBS MANEQUIM F	CAPITALIZED		13201006.00	1.135,62
1	1001	CELULA WILD WEST	10509	AR-8 - EVOLUTION	42601001	31/10/2010	56191	SMALL WATER DUMMY 178LBS MANEQUIM F	CAPITALIZED		13201006.00	1.135,62
1	1001	CELULA WILD WEST	10509	AR-8 - EVOLUTION	42601001	31/10/2010	56192	SMALL WATER DUMMY 178LBS MANEQUIM F	CAPITALIZED		13201006.00	1.135,62
1	1001	CELULA WILD WEST	10509	AR-8 - EVOLUTION	42601001	31/10/2010	56193	SMALL WATER DUMMY 178LBS MANEQUIM F	CAPITALIZED		13201006.00	1.135,62
1	1001	CELULA WILD WEST	10509	AR-8 - EVOLUTION	42601001	31/10/2010	56194	SMALL WATER DUMMY 178LBS MANEQUIM F	CAPITALIZED		13201006.00	1.135,62
1	1001	CELULA WILD WEST	10509	AR-8 - EVOLUTION	42601001	31/10/2010	56195	SMALL WATER DUMMY 178LBS MANEQUIM F	CAPITALIZED		13201006.00	1.135,62
1	1001	CELULA WILD WEST	10509	AR-8 - EVOLUTION	42601001	31/10/2010	56196	SMALL WATER DUMMY 178LBS MANEQUIM F	CAPITALIZED		13201006.00	1.135,62
1	1001	CELULA WILD WEST	10509	AR-8 - EVOLUTION	42601001	31/10/2010	56197	SMALL WATER DUMMY 178LBS MANEQUIM F	CAPITALIZED		13201006.00	1.135,62
1	1001	CELULA WILD WEST	10509	AR-8 - EVOLUTION	42601001	31/10/2010	56198	SMALL WATER DUMMY 178LBS MANEQUIM F	CAPITALIZED		13201006.00	1.135,62
1	1001	CELULA WILD WEST	10509	AR-8 - EVOLUTION	42601001	31/10/2010	56199	SMALL WATER DUMMY 178LBS MANEQUIM F	CAPITALIZED		13201006.00	1.135,62
1	1001	CELULA WILD WEST	10509	AR-8 - EVOLUTION	42601001	31/10/2010	56200	SMALL WATER DUMMY 178LBS MANEQUIM F	CAPITALIZED		13201006.00	1.135,62
1	1001	CELULA WILD WEST	10509	AR-8 - EVOLUTION	42601001	31/10/2010	56201	SMALL WATER DUMMY 178LBS MANEQUIM F	CAPITALIZED		13201006.00	1.135,62
1	1001	CELULA WILD WEST	10509	AR-8 - EVOLUTION	42601001	31/10/2010	56202	SMALL WATER DUMMY 178LBS MANEQUIM F	CAPITALIZED		13201006.00	1.135,62
1	1001	CELULA WILD WEST	10509	AR-8 - EVOLUTION	42601001	31/10/2010	56203	SMALL WATER DUMMY 178LBS MANEQUIM F	CAPITALIZED		13201006.00	1.135,62
1	1001	CELULA WILD WEST	10509	AR-8 - EVOLUTION	42601001	31/10/2010	56204	SMALL WATER DUMMY 178LBS MANEQUIM F	CAPITALIZED		13201006.00	1.135,62
1	1001	CELULA WILD WEST	10509	AR-8 - EVOLUTION	42601001	31/10/2010	56205	SMALL WATER DUMMY 178LBS MANEQUIM F	CAPITALIZED		13201006.00	1.135,62
1	1001	CELULA WILD WEST	10509	AR-8 - EVOLUTION	42601001	31/10/2010	56206	SMALL WATER DUMMY 178LBS MANEQUIM F	CAPITALIZED		13201006.00	1.135,62
1	1001	CELULA WILD WEST	10509	AR-8 - EVOLUTION	42601001	31/10/2010	56207	SMALL WATER DUMMY 178LBS MANEQUIM F	CAPITALIZED		13201006.00	1.135,62
1	1001	CELULA WILD WEST	10509	AR-8 - EVOLUTION	42601001	31/10/2010	56208	SMALL WATER DUMMY 178LBS MANEQUIM F	CAPITALIZED		13201006.00	1.135,62
1	1001	CELULA WILD WEST	10509	AR-8 - EVOLUTION	42601001	31/10/2010	56209	SMALL WATER DUMMY 178LBS MANEQUIM F	CAPITALIZED		13201006.00	1.135,62
1	1001	CELULA WILD WEST	10509	AR-8 - EVOLUTION	42601001	31/10/2010	56210	SMALL WATER DUMMY 178LBS MANEQUIM F	CAPITALIZED		13201006.00	1.135,62
1	1001	CELULA WILD WEST	10509	AR-8 - EVOLUTION	42601001	31/10/2010	56211	SMALL WATER DUMMY 178LBS MANEQUIM F	CAPITALIZED		13201006.00	1.135,62
1	1001	CELULA WILD WEST	10509	AR-8 - EVOLUTION	42601001	31/10/2010	56212	SMALL WATER DUMMY 178LBS MANEQUIM F	CAPITALIZED		13201006.00	1.135,62
1	1001	CELULA WILD WEST	10509	AR-8 - EVOLUTION	42601001	31/10/2010	56213	SMALL WATER DUMMY 178LBS MANEQUIM F	CAPITALIZED		13201006.00	1.135,57
1	1001	CELULA WILD WEST	10509	AR-8 - EVOLUTION	42601001	31/10/2010	56214	SMALL WATER DUMMY 178LBS MANEQUIM F	CAPITALIZED		13201006.00	1.135,62
1	1001	CELULA WILD WEST	10509	AR-8 - EVOLUTION	42601001	31/10/2010	56215	SMALL WATER DUMMY 178LBS MANEQUIM F	CAPITALIZED		13201006.00	1.135,62
1	1001	CELULA WILD WEST	10509	AR-8 - EVOLUTION	42601001	31/10/2010	56216	SMALL WATER DUMMY 178LBS MANEQUIM F	CAPITALIZED		13201006.00	1.135,62
1	1001	CELULA WILD WEST	10509	AR-8 - EVOLUTION	42601001	31/10/2010	56217	SMALL WATER DUMMY 178LBS MANEQUIM F	CAPITALIZED		13201006.00	1.135,62
1	1002	CELULA KAMINDA MUNDI	10421	ESTACIONAMENTO	42601001	26/10/2010	56218	SERVICOS - FRETES / TRANSPORTES	CAPITALIZED		13201006.00	150
1	1005	CELULA INFANTASIA	10181	EF-2 HOPI HANGO DA VILA	42601001	28/10/2010	56219	BROILLER MARCA NIECO MODELO 624E 380V	CAPITALIZED		13201006.00	52.701,80
1	1005	CELULA INFANTASIA	10181	EF-2 HOPI HANGO DA VILA	42601001	28/10/2010	56220	BROILLER MARCA NIECO MODELO 624E 380V	CAPITALIZED		13201006.00	52.701,80
1	1010	CELULA CAPTAÇÃO	11011	PRODUTO	42601001	08/10/2010	56221	REGUA DE 2 UNIDADES MAIS 2 SPEAKON PAR	CAPITALIZED		13201006.00	35
1	1010	CELULA CAPTAÇÃO	11011	PRODUTO	42601001	15/10/2010	56222	CABO DE SINAL PARA CONECCAO DE EQUIPAI	CAPITALIZED		13201006.00	35
1	1010	CELULA CAPTAÇÃO	11011	PRODUTO	42601001	15/10/2010	56223	CONECTOR PARA CAIXAS ACUSTICAS TIPO (SI	CAPITALIZED		13201006.00	70
1	1010	CELULA CAPTAÇÃO	11011	PRODUTO	42601001	15/10/2010	56224	CONECTOR 3P MACHO LINHA Z SOLIDO ST NA	CAPITALIZED		13201006.00	110
1	1010	CELULA CAPTAÇÃO	11011	PRODUTO	42601001	15/10/2010	56225	CONECTOR 3P FEMEA LINHA Z ST NAO ESTOC	CAPITALIZED		13201006.00	150
1	1010	CELULA CAPTAÇÃO	11011	PRODUTO	42601001	15/10/2010	56226	CABO DE 4 X 2.5 PARA CONECCAO DE CAIXAS	CAPITALIZED		13201006.00	200
1	1010	CELULA CAPTAÇÃO	11011	PRODUTO	42601001	15/10/2010	56227	CABO DE 4 X 2.5 PARA CONECCAO DE CAIXAS	CAPITALIZED		13201006.00	250
1	1010	CELULA CAPTAÇÃO	11011	PRODUTO	42601001	15/10/2010	56228	CONECTOR PARA CAIXAS ACUSTICAS TIPO (SI	CAPITALIZED		13201006.00	280
1	1010	CELULA CAPTAÇÃO	11011	PRODUTO	42601001	15/10/2010	56229	CABO DE 4 X 2.5 PARA CONECCAO DE CAIXAS	CAPITALIZED		13201006.00	400
1	1010	CELULA CAPTAÇÃO	11011	PRODUTO	42601001	15/10/2010	56230	CD PLAYER MODELO MCD 110 MARCA AMERI	CAPITALIZED		13201006.00	1.100,00
1	1010	CELULA CAPTAÇÃO	11011	PRODUTO	42601001	08/10/2010	56231	PROCESSADOR DE AUDIO MARCA BEHRINGER	CAPITALIZED		13201006.00	1.400,00
1	1010	CELULA CAPTAÇÃO	11011	PRODUTO	42601001	25/10/2010	56232	SERVICO MAO DE OBRA DE AJUDANTE DE ELE	CAPITALIZED		13201006.00	2.100,00
1	1010	CELULA CAPTAÇÃO	11011	PRODUTO	42601001	28/10/2010	56233	MICROFONE HEAD SET SISTEMA PONTO ELET	CAPITALIZED	16494	13201006.00	1.600,00
1	1010	CELULA CAPTAÇÃO	11011	PRODUTO	42601001	28/10/2010	56234	MICROFONE HEAD SET SISTEMA PONTO ELET	CAPITALIZED	16495	13201006.00	1.600,00
1	1010	CELULA CAPTAÇÃO	11011	PRODUTO	42601001	15/10/2010	56235	AMPLIFICADOR MODELO Z4 LINHA DE 100 VC	CAPITALIZED		13201006.00	5.280,00
1	1010	CELULA CAPTAÇÃO	11011	PRODUTO	42601001	08/10/2010	56236	MESA YAMAHA 01 V 220 V	CAPITALIZED	16640	13201006.00	7.200,00
1	1010	CELULA CAPTAÇÃO	11011	PRODUTO	42601001	28/10/2010	56237	MICROFONE HEAD SET SISTEMA SEM FIO DE I	CAPITALIZED	16629	13201006.00	2.500,00
1	1010	CELULA CAPTAÇÃO	11011	PRODUTO	42601001	28/10/2010	56238	MICROFONE HEAD SET SISTEMA SEM FIO DE I	CAPITALIZED	16632	13201006.00	2.500,00
1	1010	CELULA CAPTAÇÃO	11011	PRODUTO	42601001	28/10/2010	56239	MICROFONE HEAD SET SISTEMA SEM FIO DE I	CAPITALIZED	16633	13201006.00	2.500,00
1	1010	CELULA CAPTAÇÃO	11011	PRODUTO	42601001	28/10/2010	56240	MICROFONE HEAD SET SISTEMA SEM FIO DE I	CAPITALIZED	16634	13201006.00	2.500,00
1	1010	CELULA CAPTAÇÃO	11011	PRODUTO	42601001	08/10/2010	56241	CAIXA DE SOM MARCA MACHINE MODELO LI	CAPITALIZED	16488	13201006.00	3.100,00
1	1010	CELULA CAPTAÇÃO	11011	PRODUTO	42601001	08/10/2010	56242	CAIXA DE SOM MARCA MACHINE MODELO LI	CAPITALIZED	16489	13201006.00	3.100,00
1	1010	CELULA CAPTAÇÃO	11011	PRODUTO	42601001	08/10/2010	56243	CAIXA DE SOM MARCA MACHINE MODELO LI	CAPITALIZED	16490	13201006.00	3.100,00
1	1010	CELULA CAPTAÇÃO	11011	PRODUTO	42601001	08/10/2010	56244	CAIXA DE SOM MARCA MACHINE MODELO LI	CAPITALIZED	16491	13201006.00	3.100,00
1	1010	CELULA CAPTAÇÃO	11011	PRODUTO	42601001	15/10/2010	56245	MICROFONE HEAD SET SHURE MODELO BX F(	CAPITALIZED	16498	13201006.00	2.200,00
1	1010	CELULA CAPTAÇÃO	11011	PRODUTO	42601001	15/10/2010	56246	MICROFONE HEAD SET SHURE MODELO BX F(	CAPITALIZED	16620	13201006.00	2.200,00
1	1010	CELULA CAPTAÇÃO	11011	PRODUTO	42601001	15/10/2010	56247	MICROFONE HEAD SET SHURE MODELO BX F(	CAPITALIZED	16623	13201006.00	2.200,00
1	1010	CELULA CAPTAÇÃO	11011	PRODUTO	42601001	15/10/2010	56248	MICROFONE HEAD SET SHURE MODELO BX F(	CAPITALIZED	16624	13201006.00	2.200,00
1	1010	CELULA CAPTAÇÃO	11011	PRODUTO	42601001	15/10/2010	56249	MICROFONE HEAD SET SHURE MODELO BX F(	CAPITALIZED	16630	13201006.00	2.200,00
1	1010	CELULA CAPTAÇÃO	11011	PRODUTO	42601001	15/10/2010	56250	MICROFONE HEAD SET SHURE MODELO BX F(	CAPITALIZED	16635	13201006.00	2.200,00
1	1010	CELULA CAPTAÇÃO	11011	PRODUTO	42601001	15/10/2010	56251	MICROFONE HEAD SET SHURE MODELO BX F(	CAPITALIZED	16636	13201006.00	2.200,00
1	1010	CELULA CAPTAÇÃO	11011	PRODUTO	42601001	15/10/2010	56252	MICROFONE HEAD SET SHURE MODELO BX F(	CAPITALIZED	16637	13201006.00	2.200,00
1	1010	CELULA CAPTAÇÃO	11011	PRODUTO	42601001	15/10/2010	56253	MICROFONE HEAD SET SHURE MODELO BX F(	CAPITALIZED	16638	13201006.00	2.200,00
1	1010	CELULA CAPTAÇÃO	11011	PRODUTO	42601001	15/10/2010	56254	MICROFONE HEAD SET SHURE MODELO BX F(	CAPITALIZED	16639	13201006.00	2.200,00
1	1010	CELULA CAPTAÇÃO	11011	PRODUTO	42601001	15/10/2010	56255	CABO DE 4 X 2.5 PARA CONECCAO DE CAIXAS	CAPITALIZED		13201006.00	250
1	1010	CELULA CAPTAÇÃO	11011	PRODUTO	42601001	15/10/2010	56256	MICROFONE HEAD SET SHURE MODELO BX F(	CAPITALIZED	16497	13201006.00	2.200,00
1	1010	CELULA CAPTAÇÃO	11011	PRODUTO	42601001	15/10/2010	56257	MICROFONE HEAD SET SHURE MODELO BX F(	CAPITALIZED	1663130245	13201006.00	2.200,00
1	1001	CELULA WILD WEST	10704	AP01 PERGOLADO	42601001	11/10/2010	56258	CONJUNTO DE ESTRUTURA METALICA GALVA	CAPITALIZED		13201007.00	900
1	1001	CELULA WILD WEST	10704	AP01 PERGOLADO	42601001	11/10/2010	56259	CONJUNTO DE ESTRUTURA METALICA GALVA	CAPITALIZED		13201007.00	900
1	1001	CELULA WILD WEST	10704	AP01 PERGOLADO	42601001	11/10/2010	56260	CONJUNTO DE ESTRUTURA METALICA GALVA	CAPITALIZED		13201007.00	900
1	1001	CELULA WILD WEST	10704	AP01 PERGOLADO	42601001	11/10/2010	56261	CONJUNTO DE ESTRUTURA METALICA GALVA	CAPITALIZED		13201007.00	900
1	1001	CELULA WILD WEST	10704	AP01 PERGOLADO	42601001	11/10/2010	56262	CONJUNTO DE ESTRUTURA METALICA GALVA	CAPITALIZED		13201007.00	900
1	1001	CELULA WILD WEST	10704	AP01 PERGOLADO	42601001	11/10/2010	56263	CONJUNTO DE ESTRUTURA METALICA GALVA	CAPITALIZED		13201007.00	900
1	1001	CELULA WILD WEST	10704	AP01 PERGOLADO	42601001	11/10/2010	56264	CONJUNTO DE ESTRUTURA METALICA GALVA	CAPITALIZED		13201007.00	900
1	1001	CELULA WILD WEST	10704	AP01 PERGOLADO	42601001	11/10/2010	56265	CONJUNTO DE ESTRUTURA METALICA GALVA	CAPITALIZED		13201007.00	900
1	1001	CELULA WILD WEST	10704	AP01 PERGOLADO	42601001	11/10/2010	56266	CONJUNTO DE ESTRUTURA METALICA GALVA	CAPITALIZED		13201007.00	900
1	1001	CELULA WILD WEST	10704	AP01 PERGOLADO	42601001	11/10/2010	56267	CONJUNTO DE ESTRUTURA METALICA GALVA	CAPITALIZED		13201007.00	900
1	1001	CELULA WILD WEST	10704	AP01 PERGOLADO	42601001	11/10/2010	56268	CONJUNTO DE ESTRUTURA METALICA GALVA	CAPITALIZED		13201007.00	900
1	1001	CELULA WILD WEST	10704	AP01 PERGOLADO	42601001	11/10/2010	56269	CONJUNTO DE ESTRUTURA METALICA GALVA	CAPITALIZED		13201007.00	900
1	1001	CELULA WILD WEST	10704	AP01 PERGOLADO	42601001	11/10/2010	56270	CONJUNTO DE ESTRUTURA METALICA GALVA	CAPITALIZED		13201007.00	900
1	1001	CELULA WILD WEST	10704	AP01 PERGOLADO	42601001	11/10/2010	56271	CONJUNTO DE ESTRUTURA METALICA GALVA	CAPITALIZED		13201007.00	900
1	1001	CELULA WILD WEST	10704	AP01 PERGOLADO	42601001	11/10/2010	56272	CONJUNTO DE ESTRUTURA METALICA GALVA	CAPITALIZED		13201007.00	900
1	1001	CELULA WILD WEST	10704	AP01 PERGOLADO	42601001	11/10/2010	56273	CONJUNTO DE ESTRUTURA METALICA GALVA	CAPITALIZED		13201007.00	900
1	1001	CELULA WILD WEST	10704	AP01 PERGOLADO	42601001	11/10/2010	56274	CONJUNTO DE ESTRUTURA METALICA GALVA	CAPITALIZED		13201007.00	900
1	1001	CELULA WILD WEST	10704	AP01 PERGOLADO	42601001	11/10/2010	56275	CONJUNTO DE ESTRUTURA METALICA GALVA	CAPITALIZED		13201007.00	900
1	1001	CELULA WILD WEST	10704	AP01 PERGOLADO	42601001	11/10/2010	56276	CONJUNTO DE ESTRUTURA METALICA GALVA	CAPITALIZED		13201007.00	900
1	1001	CELULA WILD WEST	10704	AP01 PERGOLADO	42601001	11/10/2010	56277	CONJUNTO DE ESTRUTURA METALICA GALVA	CAPITALIZED		13201007.00	900
1	1001	CELULA WILD WEST	10704	AP01 PERGOLADO	42601001	11/10/2010	56278	CONJUNTO DE ESTRUTURA METALICA GALVA	CAPITALIZED		13201007.00	900
1	1001	CELULA WILD WEST	10704	AP01 PERGOLADO	42601001	11/10/2010	56279	CONJUNTO DE ESTRUTURA METALICA GALVA	CAPITALIZED		13201007.00	900
1	1001	CELULA WILD WEST	10704	AP01 PERGOLADO	42601001	11/10/2010	56280	CONJUNTO DE ESTRUTURA METALICA GALVA	CAPITALIZED		13201007.00	900
1	1001	CELULA WILD WEST	10704	AP01 PERGOLADO	42601001	11/10/2010	56281	CONJUNTO DE ESTRUTURA METALICA GALVA	CAPITALIZED		13201007.00	900
1	1001	CELULA WILD WEST	10704	AP01 PERGOLADO	42601001	11/10/2010	56282	CONJUNTO DE ESTRUTURA METALICA GALVA	CAPITALIZED		13201007.00	900
1	1001	CELULA WILD WEST	10704	AP01 PERGOLADO	42601001	11/10/2010	56283	CONJUNTO DE ESTRUTURA METALICA GALVA	CAPITALIZED		13201007.00	900
1	1001	CELULA WILD WEST	10704	AP01 PERGOLADO	42601001	11/10/2010	56284	CONJUNTO DE ESTRUTURA METALICA GALVA	CAPITALIZED		13201007.00	900
1	1001	CELULA WILD WEST	10704	AP01 PERGOLADO	42601001	11/10/2010	56285	CONJUNTO DE ESTRUTURA METALICA GALVA	CAPITALIZED		13201007.00	900
1	1001	CELULA WILD WEST	10704	AP01 PERGOLADO	42601001	11/10/2010	56286	CONJUNTO DE ESTRUTURA METALICA GALVA	CAPITALIZED		13201007.00	900
1	1001	CELULA WILD WEST	10704	AP01 PERGOLADO	42601001	11/10/2010	56287	CONJUNTO DE ESTRUTURA METALICA GALVA	CAPITALIZED		13201007.00	900
1	1001	CELULA WILD WEST	10704	AP01 PERGOLADO	42601001	11/10/2010	56288	CONJUNTO DE ESTRUTURA METALICA GALVA	CAPITALIZED		13201007.00	900
1	1001	CELULA WILD WEST	10704	AP01 PERGOLADO	42601001	11/10/2010	56289	CONJUNTO DE ESTRUTURA METALICA GALVA	CAPITALIZED		13201007.00	900
1	1001	CELULA WILD WEST	10704	AP01 PERGOLADO	42601001	11/10/2010	56290	CONJUNTO DE ESTRUTURA METALICA GALVA	CAPITALIZED		13201007.00	900
1	1001	CELULA WILD WEST	10704	AP01 PERGOLADO	42601001	11/10/2010	56291	CONJUNTO DE ESTRUTURA METALICA GALVA	CAPITALIZED		13201007.00	900
1	1001	CELULA WILD WEST	10704	AP01 PERGOLADO	42601001	11/10/2010	56292	CONJUNTO DE ESTRUTURA METALICA GALVA	CAPITALIZED		13201007.00	900
1	1001	CELULA WILD WEST	10704	AP01 PERGOLADO	42601001	11/10/2010	56293	CONJUNTO DE ESTRUTURA METALICA GALVA	CAPITALIZED		13201007.00	900
1	1001	CELULA WILD WEST	10704	AP01 PERGOLADO	42601001	11/10/2010	56294	CONJUNTO DE ESTRUTURA METALICA GALVA	CAPITALIZED		13201007.00	900
1	1001	CELULA WILD WEST	10704	AP01 PERGOLADO	42601001	11/10/2010	56295	CONJUNTO DE ESTRUTURA METALICA GALVA	CAPITALIZED		13201007.00	900
1	1001	CELULA WILD WEST	10704	AP01 PERGOLADO	42601001	11/10/2010	56296	CONJUNTO DE ESTRUTURA METALICA GALVA	CAPITALIZED		13201007.00	900
1	1001	CELULA WILD WEST	10704	AP01 PERGOLADO	42601001	11/10/2010	56297	CONJUNTO DE ESTRUTURA METALICA GALVA	CAPITALIZED		13201007.00	900
1	1001	CELULA WILD WEST	10704	AP01 PERGOLADO	42601001	11/10/2010	56298	CONJUNTO DE ESTRUTURA METALICA GALVA	CAPITALIZED		13201007.00	900
1	1001	CELULA WILD WEST	10704	AP01 PERGOLADO	42601001	11/10/2010	56299	CONJUNTO DE ESTRUTURA METALICA GALVA	CAPITALIZED		13201007.00	900
1	1001	CELULA WILD WEST	10704	AP01 PERGOLADO	42601001	11/10/2010	56300	CONJUNTO DE ESTRUTURA METALICA GALVA	CAPITALIZED		13201007.00	900
1	1001	CELULA WILD WEST	10704	AP01 PERGOLADO	42601001	11/10/2010	56301	CONJUNTO DE ESTRUTURA METALICA GALVA	CAPITALIZED		13201007.00	900
1	1001	CELULA WILD WEST	10704	AP01 PERGOLADO	42601001	11/10/2010	56302	CONJUNTO DE ESTRUTURA METALICA GALVA	CAPITALIZED		13201007.00	900
1	1001	CELULA WILD WEST	10704	AP01 PERGOLADO	42601001	11/10/2010	56303	CONJUNTO DE ESTRUTURA METALICA GALVA	CAPITALIZED		13201007.00	900

Este documento é cópia do original, assinado digitalmente por CAMILA APARECIDA DIAS LIMA e Tribunal de Justica do Estado de Sao Paulo, protocolado em 01/03/2019 às 20:56, sob o número WJMJ19700053040.
Para conferir o original, acesse o site https://esaj.tjsp.jus.br/pastadigital/pg/abrirConferenciaDocumento.do, informe o processo 1002265-62.2016.8.26.0659 e código 4488B7B.

1	1001	CELULA WILD WEST	10704	AP01 PERGOLADO	42601001	11/10/2010	56304	CONJUNTO DE ESTRUTURA METALICA GALVA	CAPITALIZED		13201007.00	900
1	1001	CELULA WILD WEST	10704	AP01 PERGOLADO	42601001	11/10/2010	56305	CONJUNTO DE ESTRUTURA METALICA GALVA	CAPITALIZED		13201007.00	900
1	1001	CELULA WILD WEST	10704	AP01 PERGOLADO	42601001	11/10/2010	56306	CONJUNTO DE ESTRUTURA METALICA GALVA	CAPITALIZED		13201007.00	900
1	1001	CELULA WILD WEST	10704	AP01 PERGOLADO	42601001	11/10/2010	56307	CONJUNTO DE ESTRUTURA METALICA GALVA	CAPITALIZED		13201007.00	900
1	1001	CELULA WILD WEST	10704	AP01 PERGOLADO	42601001	11/10/2010	56308	CONJUNTO DE ESTRUTURA METALICA GALVA	CAPITALIZED		13201007.00	900
1	1001	CELULA WILD WEST	10704	AP01 PERGOLADO	42601001	11/10/2010	56309	CONJUNTO DE ESTRUTURA METALICA GALVA	CAPITALIZED		13201007.00	900
1	1001	CELULA WILD WEST	10704	AP01 PERGOLADO	42601001	11/10/2010	56310	CONJUNTO DE ESTRUTURA METALICA GALVA	CAPITALIZED		13201007.00	900
1	1001	CELULA WILD WEST	10704	AP01 PERGOLADO	42601001	11/10/2010	56311	CONJUNTO DE ESTRUTURA METALICA GALVA	CAPITALIZED		13201007.00	900
1	1002	CELULA KAMINDA MUNDI	10422	BILHETERIA	42601001	20/10/2010	56312	SOFA 2 LUGARES GAZIN ROMA REVESTIMENT	CAPITALIZED		13201007.00	298,03
1	1002	CELULA KAMINDA MUNDI	10422	BILHETERIA	42601001	20/10/2010	56313	SOFA 2 LUGARES GAZIN ROMA REVESTIMENT	CAPITALIZED		13201007.00	298,03
1	1002	CELULA KAMINDA MUNDI	10422	BILHETERIA	42601001	20/10/2010	56314	SOFA 2 LUGARES GAZIN ROMA REVESTIMENT	CAPITALIZED		13201007.00	298,03
1	1002	CELULA KAMINDA MUNDI	10422	BILHETERIA	42601001	20/10/2010	56315	SOFA 2 LUGARES GAZIN ROMA REVESTIMENT	CAPITALIZED		13201007.00	298,03
1	1002	CELULA KAMINDA MUNDI	10422	BILHETERIA	42601001	20/10/2010	56316	SOFA 2 LUGARES GAZIN ROMA REVESTIMENT	CAPITALIZED		13201007.00	298,02
1	1002	CELULA KAMINDA MUNDI	10422	BILHETERIA	42601001	20/10/2010	56317	SOFA 2 LUGARES GAZIN ROMA REVESTIMENT	CAPITALIZED		13201007.00	298,02
1	1003	CELULA MISTIERI	10140	CF-1 HOPI HANGO	42601001	19/10/2010	56318	APOIO DE BANCO 1.70X0.40CM GRATINADO	CAPITALIZED		13201007.00	100
1	1003	CELULA MISTIERI	10140	CF-1 HOPI HANGO	42601001	19/10/2010	56319	APOIO DE BANCO 1.70X0.40CM GRATINADO	CAPITALIZED		13201007.00	100
1	1003	CELULA MISTIERI	10140	CF-1 HOPI HANGO	42601001	19/10/2010	56320	APOIO DE BANCO 1.70X0.40CM GRATINADO	CAPITALIZED		13201007.00	100
1	1003	CELULA MISTIERI	10140	CF-1 HOPI HANGO	42601001	19/10/2010	56321	APOIO DE BANCO 1.70X0.40CM GRATINADO	CAPITALIZED		13201007.00	100
1	1003	CELULA MISTIERI	10140	CF-1 HOPI HANGO	42601001	19/10/2010	56322	APOIO DE BANCO 1.70X0.40CM GRATINADO	CAPITALIZED		13201007.00	100
1	1003	CELULA MISTIERI	10140	CF-1 HOPI HANGO	42601001	19/10/2010	56323	APOIO DE BANCO 1.70X0.40CM GRATINADO	CAPITALIZED		13201007.00	100
1	1003	CELULA MISTIERI	10140	CF-1 HOPI HANGO	42601001	19/10/2010	56324	APOIO DE BANCO 1.70X0.40CM GRATINADO	CAPITALIZED		13201007.00	100
1	1003	CELULA MISTIERI	10140	CF-1 HOPI HANGO	42601001	19/10/2010	56325	APOIO DE BANCO 1.70X0.40CM GRATINADO	CAPITALIZED		13201007.00	100
1	1003	CELULA MISTIERI	10140	CF-1 HOPI HANGO	42601001	19/10/2010	56326	APOIO DE BANCO 1.70X0.40CM GRATINADO	CAPITALIZED		13201007.00	100
1	1003	CELULA MISTIERI	10140	CF-1 HOPI HANGO	42601001	19/10/2010	56327	APOIO DE BANCO 1.70X0.40CM GRATINADO	CAPITALIZED		13201007.00	100
1	1003	CELULA MISTIERI	10140	CF-1 HOPI HANGO	42601001	19/10/2010	56328	APOIO DE BANCO 1.70X0.40CM GRATINADO	CAPITALIZED		13201007.00	100
1	1003	CELULA MISTIERI	10140	CF-1 HOPI HANGO	42601001	19/10/2010	56329	APOIO DE BANCO 1.70X0.40CM GRATINADO	CAPITALIZED		13201007.00	100
1	1003	CELULA MISTIERI	10140	CF-1 HOPI HANGO	42601001	19/10/2010	56330	APOIO DE BANCO 1.70X0.40CM GRATINADO	CAPITALIZED		13201007.00	100
1	1003	CELULA MISTIERI	10140	CF-1 HOPI HANGO	42601001	19/10/2010	56331	APOIO DE BANCO 1.70X0.40CM GRATINADO	CAPITALIZED		13201007.00	100
1	1003	CELULA MISTIERI	10140	CF-1 HOPI HANGO	42601001	19/10/2010	56332	APOIO DE BANCO 1.70X0.40CM GRATINADO	CAPITALIZED		13201007.00	100
1	1003	CELULA MISTIERI	10140	CF-1 HOPI HANGO	42601001	19/10/2010	56333	APOIO DE BANCO 1.70X0.40CM GRATINADO	CAPITALIZED		13201007.00	100
1	1003	CELULA MISTIERI	10140	CF-1 HOPI HANGO	42601001	19/10/2010	56334	APOIO DE BANCO 1.70X0.40CM GRATINADO	CAPITALIZED		13201007.00	100
1	1003	CELULA MISTIERI	10140	CF-1 HOPI HANGO	42601001	19/10/2010	56335	APOIO DE BANCO 1.70X0.40CM GRATINADO	CAPITALIZED		13201007.00	100
1	1003	CELULA MISTIERI	10140	CF-1 HOPI HANGO	42601001	19/10/2010	56336	APOIO DE BANCO 1.70X0.40CM GRATINADO	CAPITALIZED		13201007.00	100
1	1003	CELULA MISTIERI	10140	CF-1 HOPI HANGO	42601001	19/10/2010	56337	APOIO DE BANCO 1.70X0.40CM GRATINADO	CAPITALIZED		13201007.00	100
1	1003	CELULA MISTIERI	10140	CF-1 HOPI HANGO	42601001	19/10/2010	56338	APOIO DE BANCO 1.70X0.40CM GRATINADO	CAPITALIZED		13201007.00	100
1	1003	CELULA MISTIERI	10140	CF-1 HOPI HANGO	42601001	19/10/2010	56339	APOIO DE BANCO 1.70X0.40CM GRATINADO	CAPITALIZED		13201007.00	100
1	1003	CELULA MISTIERI	10140	CF-1 HOPI HANGO	42601001	19/10/2010	56340	APOIO DE BANCO 1.70X0.40CM GRATINADO	CAPITALIZED		13201007.00	100
1	1003	CELULA MISTIERI	10140	CF-1 HOPI HANGO	42601001	19/10/2010	56341	APOIO DE BANCO 1.70X0.40CM GRATINADO	CAPITALIZED		13201007.00	100
1	1003	CELULA MISTIERI	10140	CF-1 HOPI HANGO	42601001	19/10/2010	56342	APOIO DE BANCO 1.70X0.40CM GRATINADO	CAPITALIZED		13201007.00	100
1	1003	CELULA MISTIERI	10140	CF-1 HOPI HANGO	42601001	19/10/2010	56343	APOIO DE BANCO 1.70X0.40CM GRATINADO	CAPITALIZED		13201007.00	100
1	1003	CELULA MISTIERI	10140	CF-1 HOPI HANGO	42601001	19/10/2010	56344	APOIO DE BANCO 1.70X0.40CM GRATINADO	CAPITALIZED		13201007.00	100
1	1003	CELULA MISTIERI	10140	CF-1 HOPI HANGO	42601001	19/10/2010	56345	APOIO DE BANCO 1.70X0.40CM GRATINADO	CAPITALIZED		13201007.00	100
1	1003	CELULA MISTIERI	10140	CF-1 HOPI HANGO	42601001	19/10/2010	56346	APOIO DE BANCO 1.70X0.40CM GRATINADO	CAPITALIZED		13201007.00	100
1	1003	CELULA MISTIERI	10140	CF-1 HOPI HANGO	42601001	19/10/2010	56347	APOIO DE BANCO 1.70X0.40CM GRATINADO	CAPITALIZED		13201007.00	100
1	1003	CELULA MISTIERI	10140	CF-1 HOPI HANGO	42601001	19/10/2010	56348	APOIO DE BANCO 1.70X0.40CM GRATINADO	CAPITALIZED		13201007.00	100
1	1003	CELULA MISTIERI	10140	CF-1 HOPI HANGO	42601001	19/10/2010	56349	APOIO DE BANCO 1.70X0.40CM GRATINADO	CAPITALIZED		13201007.00	100
1	1003	CELULA MISTIERI	10140	CF-1 HOPI HANGO	42601001	19/10/2010	56350	APOIO DE BANCO 1.70X0.40CM GRATINADO	CAPITALIZED		13201007.00	100
1	1003	CELULA MISTIERI	10140	CF-1 HOPI HANGO	42601001	19/10/2010	56351	APOIO DE BANCO 1.70X0.40CM GRATINADO	CAPITALIZED		13201007.00	100
1	1003	CELULA MISTIERI	10140	CF-1 HOPI HANGO	42601001	19/10/2010	56352	APOIO DE BANCO 1.70X0.40CM GRATINADO	CAPITALIZED		13201007.00	100
1	1003	CELULA MISTIERI	10140	CF-1 HOPI HANGO	42601001	19/10/2010	56353	APOIO DE BANCO 1.70X0.40CM GRATINADO	CAPITALIZED		13201007.00	100
1	1003	CELULA MISTIERI	10140	CF-1 HOPI HANGO	42601001	19/10/2010	56354	APOIO DE BANCO 1.70X0.40CM GRATINADO	CAPITALIZED		13201007.00	100
1	1003	CELULA MISTIERI	10140	CF-1 HOPI HANGO	42601001	19/10/2010	56355	APOIO DE BANCO 1.70X0.40CM GRATINADO	CAPITALIZED		13201007.00	100
1	1003	CELULA MISTIERI	10140	CF-1 HOPI HANGO	42601001	19/10/2010	56356	APOIO DE BANCO 1.70X0.40CM GRATINADO	CAPITALIZED		13201007.00	100
1	1003	CELULA MISTIERI	10140	CF-1 HOPI HANGO	42601001	19/10/2010	56357	APOIO DE BANCO 1.70X0.40CM GRATINADO	CAPITALIZED		13201007.00	100
1	1003	CELULA MISTIERI	10140	CF-1 HOPI HANGO	42601001	19/10/2010	56358	APOIO DE BANCO 1.70X0.40CM GRATINADO	CAPITALIZED		13201007.00	100
1	1003	CELULA MISTIERI	10140	CF-1 HOPI HANGO	42601001	19/10/2010	56359	APOIO DE BANCO 1.70X0.40CM GRATINADO	CAPITALIZED		13201007.00	100
1	1003	CELULA MISTIERI	10140	CF-1 HOPI HANGO	42601001	19/10/2010	56360	APOIO DE BANCO 1.70X0.40CM GRATINADO	CAPITALIZED		13201007.00	100
1	1003	CELULA MISTIERI	10140	CF-1 HOPI HANGO	42601001	19/10/2010	56361	APOIO DE BANCO 1.70X0.40CM GRATINADO	CAPITALIZED		13201007.00	100
1	1003	CELULA MISTIERI	10140	CF-1 HOPI HANGO	42601001	19/10/2010	56362	TAMPOS DE MESA 1.80X0.70CM ACABAMENT	CAPITALIZED		13201007.00	429,2
1	1003	CELULA MISTIERI	10140	CF-1 HOPI HANGO	42601001	19/10/2010	56363	TAMPOS DE MESA 1.80X0.70CM ACABAMENT	CAPITALIZED		13201007.00	429,2
1	1003	CELULA MISTIERI	10140	CF-1 HOPI HANGO	42601001	19/10/2010	56364	TAMPOS DE MESA 1.80X0.70CM ACABAMENT	CAPITALIZED		13201007.00	429,2
1	1003	CELULA MISTIERI	10140	CF-1 HOPI HANGO	42601001	19/10/2010	56365	TAMPOS DE MESA 1.80X0.70CM ACABAMENT	CAPITALIZED		13201007.00	429,2
1	1003	CELULA MISTIERI	10140	CF-1 HOPI HANGO	42601001	19/10/2010	56366	TAMPOS DE MESA 1.80X0.70CM ACABAMENT	CAPITALIZED		13201007.00	429,2
1	1003	CELULA MISTIERI	10140	CF-1 HOPI HANGO	42601001	19/10/2010	56367	TAMPOS DE MESA 1.80X0.70CM ACABAMENT	CAPITALIZED		13201007.00	429,2
1	1003	CELULA MISTIERI	10140	CF-1 HOPI HANGO	42601001	19/10/2010	56368	TAMPOS DE MESA 1.80X0.70CM ACABAMENT	CAPITALIZED		13201007.00	429,2
1	1003	CELULA MISTIERI	10140	CF-1 HOPI HANGO	42601001	19/10/2010	56369	TAMPOS DE MESA 1.80X0.70CM ACABAMENT	CAPITALIZED		13201007.00	429,2
1	1003	CELULA MISTIERI	10140	CF-1 HOPI HANGO	42601001	19/10/2010	56370	TAMPOS DE MESA 1.80X0.70CM ACABAMENT	CAPITALIZED		13201007.00	429,2
1	1003	CELULA MISTIERI	10140	CF-1 HOPI HANGO	42601001	19/10/2010	56371	TAMPOS DE MESA 1.80X0.70CM ACABAMENT	CAPITALIZED		13201007.00	429,2
1	1003	CELULA MISTIERI	10140	CF-1 HOPI HANGO	42601001	19/10/2010	56372	TAMPOS DE MESA 1.80X0.70CM ACABAMENT	CAPITALIZED		13201007.00	429,2
1	1003	CELULA MISTIERI	10140	CF-1 HOPI HANGO	42601001	19/10/2010	56373	TAMPOS DE MESA 1.80X0.70CM ACABAMENT	CAPITALIZED		13201007.00	429,2
1	1003	CELULA MISTIERI	10140	CF-1 HOPI HANGO	42601001	19/10/2010	56374	TAMPOS DE MESA 1.80X0.70CM ACABAMENT	CAPITALIZED		13201007.00	429,2
1	1003	CELULA MISTIERI	10140	CF-1 HOPI HANGO	42601001	19/10/2010	56375	TAMPOS DE MESA 1.80X0.70CM ACABAMENT	CAPITALIZED		13201007.00	429,2
1	1003	CELULA MISTIERI	10140	CF-1 HOPI HANGO	42601001	19/10/2010	56376	TAMPOS DE MESA 1.80X0.70CM ACABAMENT	CAPITALIZED		13201007.00	429,2
1	1003	CELULA MISTIERI	10140	CF-1 HOPI HANGO	42601001	19/10/2010	56377	TAMPOS DE MESA 1.80X0.70CM ACABAMENT	CAPITALIZED		13201007.00	429,2
1	1003	CELULA MISTIERI	10140	CF-1 HOPI HANGO	42601001	19/10/2010	56378	TAMPOS DE MESA 1.80X0.70CM ACABAMENT	CAPITALIZED		13201007.00	429,2
1	1003	CELULA MISTIERI	10140	CF-1 HOPI HANGO	42601001	19/10/2010	56379	TAMPOS DE MESA 1.80X0.70CM ACABAMENT	CAPITALIZED		13201007.00	429,2
1	1003	CELULA MISTIERI	10140	CF-1 HOPI HANGO	42601001	19/10/2010	56380	TAMPOS DE MESA 1.80X0.70CM ACABAMENT	CAPITALIZED		13201007.00	429,2
1	1003	CELULA MISTIERI	10140	CF-1 HOPI HANGO	42601001	19/10/2010	56381	TAMPOS DE MESA 1.80X0.70CM ACABAMENT	CAPITALIZED		13201007.00	429,2
1	1003	CELULA MISTIERI	10140	CF-1 HOPI HANGO	42601001	19/10/2010	56382	TAMPOS DE MESA 1.80X0.70CM ACABAMENT	CAPITALIZED		13201007.00	429,2
1	1003	CELULA MISTIERI	10140	CF-1 HOPI HANGO	42601001	19/10/2010	56383	TAMPOS DE MESA 1.80X0.70CM ACABAMENT	CAPITALIZED		13201007.00	429,2
1	1003	CELULA MISTIERI	10140	CF-1 HOPI HANGO	42601001	19/10/2010	56384	APOIO DE BANCO 1.70X0.40CM GRATINADO	CAPITALIZED		13201007.00	100
1	1003	CELULA MISTIERI	10140	CF-1 HOPI HANGO	42601001	19/10/2010	56385	APOIO DE BANCO 1.70X0.40CM GRATINADO	CAPITALIZED		13201007.00	100
1	1003	CELULA MISTIERI	10140	CF-1 HOPI HANGO	42601001	19/10/2010	56386	TAMPOS DE MESA 1.80X0.70CM ACABAMENT	CAPITALIZED		13201007.00	429,2
1	1003	CELULA MISTIERI	10140	CF-1 HOPI HANGO	42601001	19/10/2010	56387	TAMPOS DE MESA 1.80X0.70CM ACABAMENT	CAPITALIZED		13201007.00	429,2
1	1005	CELULA INFANTASIA	10182	EF-3 KAFÉ OFICINA MERCADORIAS	42601001	29/10/2010	56388	CONJUNTO DE ESTRUTURA METALICA GALVA	CAPITALIZED		13201007.00	900
1	1005	CELULA INFANTASIA	10182	EF-3 KAFÉ OFICINA MERCADORIAS	42601001	29/10/2010	56389	CONJUNTO DE ESTRUTURA METALICA GALVA	CAPITALIZED		13201007.00	900
1	1005	CELULA INFANTASIA	10182	EF-3 KAFÉ OFICINA MERCADORIAS	42601001	29/10/2010	56390	CONJUNTO DE ESTRUTURA METALICA GALVA	CAPITALIZED		13201007.00	900
1	1005	CELULA INFANTASIA	10182	EF-3 KAFÉ OFICINA MERCADORIAS	42601001	29/10/2010	56391	CONJUNTO DE ESTRUTURA METALICA GALVA	CAPITALIZED		13201007.00	900
1	1005	CELULA INFANTASIA	10182	EF-3 KAFÉ OFICINA MERCADORIAS	42601001	29/10/2010	56392	CONJUNTO DE ESTRUTURA METALICA GALVA	CAPITALIZED		13201007.00	900
1	1005	CELULA INFANTASIA	10182	EF-3 KAFÉ OFICINA MERCADORIAS	42601001	29/10/2010	56393	CONJUNTO DE ESTRUTURA METALICA GALVA	CAPITALIZED		13201007.00	900
1	1005	CELULA INFANTASIA	10182	EF-3 KAFÉ OFICINA MERCADORIAS	42601001	29/10/2010	56394	CONJUNTO DE ESTRUTURA METALICA GALVA	CAPITALIZED		13201007.00	900
1	1005	CELULA INFANTASIA	10182	EF-3 KAFÉ OFICINA MERCADORIAS	42601001	29/10/2010	56395	CONJUNTO DE ESTRUTURA METALICA GALVA	CAPITALIZED		13201007.00	900
1	1005	CELULA INFANTASIA	10182	EF-3 KAFÉ OFICINA MERCADORIAS	42601001	29/10/2010	56396	CONJUNTO DE ESTRUTURA METALICA GALVA	CAPITALIZED		13201007.00	900
1	1005	CELULA INFANTASIA	10182	EF-3 KAFÉ OFICINA MERCADORIAS	42601001	29/10/2010	56397	CONJUNTO DE ESTRUTURA METALICA GALVA	CAPITALIZED		13201007.00	900
1	1005	CELULA INFANTASIA	10182	EF-3 KAFÉ OFICINA MERCADORIAS	42601001	29/10/2010	56398	CONJUNTO DE ESTRUTURA METALICA GALVA	CAPITALIZED		13201007.00	900
1	1005	CELULA INFANTASIA	10182	EF-3 KAFÉ OFICINA MERCADORIAS	42601001	29/10/2010	56399	CONJUNTO DE ESTRUTURA METALICA GALVA	CAPITALIZED		13201007.00	900
1	1005	CELULA INFANTASIA	10182	EF-3 KAFÉ OFICINA MERCADORIAS	42601001	29/10/2010	56400	CONJUNTO DE ESTRUTURA METALICA GALVA	CAPITALIZED		13201007.00	900
1	1005	CELULA INFANTASIA	10182	EF-3 KAFÉ OFICINA MERCADORIAS	42601001	29/10/2010	56401	CONJUNTO DE ESTRUTURA METALICA GALVA	CAPITALIZED		13201007.00	900
1	1005	CELULA INFANTASIA	10182	EF-3 KAFÉ OFICINA MERCADORIAS	42601001	29/10/2010	56402	CONJUNTO DE ESTRUTURA METALICA GALVA	CAPITALIZED		13201007.00	900
1	1005	CELULA INFANTASIA	10182	EF-3 KAFÉ OFICINA MERCADORIAS	42601001	29/10/2010	56403	CONJUNTO DE ESTRUTURA METALICA GALVA	CAPITALIZED		13201007.00	900
1	1005	CELULA INFANTASIA	10182	EF-3 KAFÉ OFICINA MERCADORIAS	42601001	29/10/2010	56404	CONJUNTO DE ESTRUTURA METALICA GALVA	CAPITALIZED		13201007.00	900
1	1005	CELULA INFANTASIA	10182	EF-3 KAFÉ OFICINA MERCADORIAS	42601001	29/10/2010	56405	CONJUNTO DE ESTRUTURA METALICA GALVA	CAPITALIZED		13201007.00	900
1	1005	CELULA INFANTASIA	10182	EF-3 KAFÉ OFICINA MERCADORIAS	42601001	29/10/2010	56406	CONJUNTO DE ESTRUTURA METALICA GALVA	CAPITALIZED		13201007.00	900
1	1006	CELULA APOIO	10911	SSMA - SEGURANCA DO TRABALHO & MEIO A	42601001	28/10/2010	56407	SERVICO DE REFORMA DA SUPERESTRUTURA	CAPITALIZED		13201009.00	49.500,00
1	1001	CELULA WILD WEST	10103	AE-2 SALLON	42601001	05/10/2010	56408	INDICADOR ELETRONICO A LED SENHA 3 DIGI	CAPITALIZED		13201010.00	1.240,00
1	1011	CELULA DAF	11109	INFORMÁTICA	42601001	19/10/2010	56409	MEMORIA COMPUTADOR DDR2 1GB 667MHZ	CAPITALIZED		13201010.00	85
1	1011	CELULA DAF	11109	INFORMÁTICA	42601001	19/10/2010	56410	MEMORIA COMPUTADOR DDR2 1GB 667MHZ	CAPITALIZED		13201010.00	85
1	1011	CELULA DAF	11109	INFORMÁTICA	42601001	19/10/2010	56411	MEMORIA COMPUTADOR DDR2 1GB 667MHZ	CAPITALIZED		13201010.00	85
1	1011	CELULA DAF	11109	INFORMÁTICA	42601001	19/10/2010	56412	MEMORIA COMPUTADOR DDR2 1GB 667MHZ	CAPITALIZED		13201010.00	85
1	1011	CELULA DAF	11109	INFORMÁTICA	42601001	19/10/2010	56413	MEMORIA COMPUTADOR DDR2 1GB 667MHZ	CAPITALIZED		13201010.00	85
1	1011	CELULA DAF	11109	INFORMÁTICA	42601001	19/10/2010	56414	MEMORIA COMPUTADOR DDR2 1GB 667MHZ	CAPITALIZED		13201010.00	85
1	1011	CELULA DAF	11109	INFORMÁTICA	42601001	19/10/2010	56415	MEMORIA COMPUTADOR DDR2 1GB 667MHZ	CAPITALIZED		13201010.00	85
1	1011	CELULA DAF	11109	INFORMÁTICA	42601001	19/10/2010	56416	MEMORIA COMPUTADOR DDR2 1GB 667MHZ	CAPITALIZED		13201010.00	85
1	1011	CELULA DAF	11109	INFORMÁTICA	42601001	19/10/2010	56417	MEMORIA COMPUTADOR DDR2 1GB 667MHZ	CAPITALIZED		13201010.00	85
1	1011	CELULA DAF	11109	INFORMÁTICA	42601001	28/10/2010	56418	MOTHERBOARD PLACA MAE SOCKET 775 PAR	CAPITALIZED		13201010.00	175
1	1011	CELULA DAF	11109	INFORMÁTICA	42601001	28/10/2010	56419	MOTHERBOARD PLACA MAE SOCKET 775 PAR	CAPITALIZED		13201010.00	175
1	1011	CELULA DAF	11109	INFORMÁTICA	42601001	28/10/2010	56420	MOTHERBOARD PLACA MAE SOCKET 775 PAR	CAPITALIZED		13201010.00	175
1	1006	CELULA APOIO	10804	HV01 VIAS DE ACESSO AO PARQUE	42601001	22/11/2010	56421	BRITA GRADUADA SIMPLES FAIXA B DO DERS/	CAPITALIZED		13201003.00	895,[illegible]
1	1006	CELULA APOIO	10804	HV01 VIAS DE ACESSO AO PARQUE	42601001	22/11/2010	56422	BRITA GRADUADA SIMPLES FAIXA B DO DERS/	CAPITALIZED		13201003.00	933,8
1	1006	CELULA APOIO	10804	HV01 VIAS DE ACESSO AO PARQUE	42601001	29/11/2010	56423	SERVICOS - FRETES / TRANSPORTES	CAPITALIZED		13201003.00	190
1	1006	CELULA APOIO	10804	HV01 VIAS DE ACESSO AO PARQUE	42601001	27/11/2010	56424	RACHAO PARA BASE ESTABILIZADA FAIXA DO	CAPITALIZED		13201003.00	781,[illegible]
1	1006	CELULA APOIO	10804	HV01 VIAS DE ACESSO AO PARQUE	42601001	27/11/2010	56425	RACHAO PARA BASE ESTABILIZADA FAIXA DO	CAPITALIZED		13201003.00	781,[illegible]
1	1006	CELULA APOIO	10804	HV01 VIAS DE ACESSO AO PARQUE	42601001	27/11/2010	56426	RACHAO PARA BASE ESTABILIZADA FAIXA DO	CAPITALIZED		13201003.00	801,07
1	1006	CELULA APOIO	10804	HV01 VIAS DE ACESSO AO PARQUE	42601001	27/11/2010	56427	BRITA GRADUADA SIMPLES FAIXA B DO DERS/	CAPITALIZED		13201003.00	831,68
1	1006	CELULA APOIO	10804	HV01 VIAS DE ACESSO AO PARQUE	42601001	27/11/2010	56428	BRITA GRADUADA SIMPLES FAIXA B DO DERS/	CAPITALIZED		13201003.00	841,[illegible]
1	1006	CELULA APOIO	10804	HV01 VIAS DE ACESSO AO PARQUE	42601001	27/11/2010	56429	BRITA GRADUADA SIMPLES FAIXA B DO DERS/	CAPITALIZED		13201003.00	888,[illegible]
1	1006	CELULA APOIO	10804	HV01 VIAS DE ACESSO AO PARQUE	42601001	27/11/2010	56430	BRITA GRADUADA SIMPLES FAIXA B DO DERS/	CAPITALIZED		13201003.00	945,76

fls. 98747
Este documento é cópia do original, assinado digitalmente por GABRIELA APARECIDA DIAS LIMA e Tribunal de Justiça do Estado de São Paulo, protocolado em 01/03/2019 às 19:56, sob o número WJMJ19700653040.
Para conferir o original, acesse o site https://esaj.tjsp.jus.br/pastadigital/pg/abrirConferenciaDocumento.do, informe o processo 1002265-62.2016.8.26.0659 e código 4488B7B.

1	1006	CELULA APOIO	10804	HV01 VIAS DE ACESSO AO PARQUE	42601001	27/11/2010	56431	CIMENTO PORTLAND CP-II F-32 (NAO ESTOCA	CAPITALIZED		13201003.00	970,5
1	1006	CELULA APOIO	10804	HV01 VIAS DE ACESSO AO PARQUE	42601001	27/11/2010	56432	BRITA GRADUADA SIMPLES FAIXA B DO DERS/	CAPITALIZED		13201003.00	[illegible]
1	1006	CELULA APOIO	10804	HV01 VIAS DE ACESSO AO PARQUE	42601001	27/11/2010	56433	TAMPAO DE FERRO FUNDIDO DIMENSAO DA	CAPITALIZED		13201003.00	7.480,00
1	1006	CELULA APOIO	10804	HV01 VIAS DE ACESSO AO PARQUE	42601001	22/11/2010	56434	RACHAO PARA BASE ESTABILIZADA FAIXA DO	CAPITALIZED		13201003.00	798,51
1	1006	CELULA APOIO	10804	HV01 VIAS DE ACESSO AO PARQUE	42601001	22/11/2010	56435	BRITA GRADUADA SIMPLES FAIXA B DO DERS/	CAPITALIZED		13201003.00	940,7
1	1006	CELULA APOIO	10804	HV01 VIAS DE ACESSO AO PARQUE	42601001	27/11/2010	56436	BRITA GRADUADA SIMPLES FAIXA B DO DERS/	CAPITALIZED		13201003.00	916,32
1	1006	CELULA APOIO	10905	COMISSARIA	42601001	30/11/2010	56437	CABO PP 2X2,5MM (NAO ESTOCAVEL)	CAPITALIZED		13201003.00	428
1	1006	CELULA APOIO	10905	COMISSARIA	42601001	25/11/2010	56438	ABRACADEIRA NYLON T 50R MEDIDA	CAPITALIZED		13201003.00	5,15
1	1006	CELULA APOIO	10905	COMISSARIA	42601001	25/11/2010	56439	FITA ISOLANTE COMUM (33+, 19MM	CAPITALIZED		13201003.00	14,31
1	1006	CELULA APOIO	10905	COMISSARIA	42601001	25/11/2010	56440	CABO PP 2X 2.5MM COM BLINDAGEM	CAPITALIZED		13201003.00	137,5
1	1006	CELULA APOIO	10905	COMISSARIA	42601001	25/11/2010	56441	CABO ELETRICO DE COBRE ISOLADO	CAPITALIZED		13201003.00	205,26
1	1006	CELULA APOIO	10905	COMISSARIA	42601001	25/11/2010	56442	CABO ELETRICO DE COBRE ISOLADO	CAPITALIZED		13201003.00	223,9
1	1006	CELULA APOIO	10905	COMISSARIA	42601001	25/11/2010	56443	CABO ELETRICO DE COBRE ISOLADO	CAPITALIZED		13201003.00	243,7
1	1006	CELULA APOIO	10905	COMISSARIA	42601001	25/11/2010	56444	FITA ISOLANTE COMUM (33+, 19MM	CAPITALIZED		13201003.00	14,32
1	1006	CELULA APOIO	10913	ETE	42601001	10/11/2010	56445	MATERIAIS CONSUMIVEIS PARA USO EM SERV	CAPITALIZED		13201003.00	31.000,00
1	1010	CELULA CAPTAÇÃO	11012	PATROCÍNIO	42601001	27/11/2010	56446	ADESIVO LANTERNA DIANTEIRA - SIMULADOR	CAPITALIZED		13201003.00	288
1	1010	CELULA CAPTAÇÃO	11012	PATROCÍNIO	42601001	27/11/2010	56447	ADESIVO LANTERNA TRASEIRA - SIMULADOR (	CAPITALIZED		13201003.00	288
1	1010	CELULA CAPTAÇÃO	11012	PATROCÍNIO	42601001	29/11/2010	56448	SERVICOS / DESPESAS GERAIS - LOCACOES DIV	CAPITALIZED		13201003.00	750
1	1011	CELULA DAF	10820	IA01 PRÉDIO ADMINSTRATIVO	42601001	30/11/2010	56449	CABO PP 4X1,5 MM EXTRA FLEXIVEL (NAO EST	CAPITALIZED		13201003.00	256
1	1011	CELULA DAF	10820	IA01 PRÉDIO ADMINSTRATIVO	42601001	30/11/2010	56450	CABO ELETRICO DE COBRE FLEXIVEL, TEMPER	CAPITALIZED		13201003.00	379
1	1011	CELULA DAF	11111	GESTÃO DE PESSOAS	42601001	03/11/2010	56451	LUVA PARA ELETRODUTO 3/4	CAPITALIZED		13201003.00	6,09
1	1011	CELULA DAF	11111	GESTÃO DE PESSOAS	42601001	03/11/2010	56452	UNIDUT RETO 3/4 URT034D DAISA	CAPITALIZED		13201003.00	6,37
1	1011	CELULA DAF	11111	GESTÃO DE PESSOAS	42601001	03/11/2010	56453	CONDULETE 4 X2 3/4 TIPO LL	CAPITALIZED		13201003.00	8,45
1	1011	CELULA DAF	11111	GESTÃO DE PESSOAS	42601001	03/11/2010	56454	CONDULETE 4 X2 1TIPO E	CAPITALIZED		13201003.00	9,66
1	1011	CELULA DAF	11111	GESTÃO DE PESSOAS	42601001	15/11/2010	56455	ELETRODUTO EM PVC RIGIDO, DIAM	CAPITALIZED		13201003.00	39
1	1011	CELULA DAF	11111	GESTÃO DE PESSOAS	42601001	03/11/2010	56456	CONDULETE 4X2 3/4 TIPO LB	CAPITALIZED		13201003.00	5,91
1	1011	CELULA DAF	11111	GESTÃO DE PESSOAS	42601001	03/11/2010	56457	CONDULETE MULTIPLO TIPO X, BIT	CAPITALIZED		13201003.00	18,64
1	1001	CELULA WILD WEST	10101	AF-2 RIO BRAVO SNACKS	42601001	10/11/2010	56458	MAQUINA ELETRONICA PARA CORTAR BATAT	CAPITALIZED		13201006.00	1.887,00
1	1001	CELULA WILD WEST	10101	AF-2 RIO BRAVO SNACKS	42601001	27/11/2010	56459	COLHER PARA ARROZ 1 00 MM X 33 5 CM REF	CAPITALIZED		13201006.00	33,6
1	1001	CELULA WILD WEST	10101	AF-2 RIO BRAVO SNACKS	42601001	27/11/2010	56460	TESOURA MULTIUSO INOX 8 POLEGADAS PRE	CAPITALIZED		13201006.00	35,4
1	1001	CELULA WILD WEST	10101	AF-2 RIO BRAVO SNACKS	42601001	27/11/2010	56461	CAIXA P FREEZER MICRO 450ML REF 211 BOR	CAPITALIZED		13201006.00	37,2
1	1001	CELULA WILD WEST	10101	AF-2 RIO BRAVO SNACKS	42601001	27/11/2010	56462	LUVA GRAVATEX PAR C LONGO REF 0034 50 (	CAPITALIZED		13201006.00	39,3
1	1001	CELULA WILD WEST	10101	AF-2 RIO BRAVO SNACKS	42601001	27/11/2010	56463	PASSADOR OLEO 17 X 12 INOX BORDON USO	CAPITALIZED		13201006.00	50
1	1001	CELULA WILD WEST	10101	AF-2 RIO BRAVO SNACKS	42601001	27/11/2010	56464	TIGELA BOWL 3 LTS C TAMPA PLASTICA REF 4	CAPITALIZED		13201006.00	78
1	1001	CELULA WILD WEST	10101	AF-2 RIO BRAVO SNACKS	42601001	27/11/2010	56465	CONCHA TERRINA INOX 8 5 MM X 31 CM REF	CAPITALIZED		13201006.00	94
1	1001	CELULA WILD WEST	10101	AF-2 RIO BRAVO SNACKS	42601001	27/11/2010	56466	TAMPA GN 1 4 C RECORTE ALCA REF GN 14 T	CAPITALIZED		13201006.00	279,6
1	1001	CELULA WILD WEST	10101	AF-2 RIO BRAVO SNACKS	42601001	27/11/2010	56467	TAMPA GN 1 1 C RECORTE ALCA REF GN11 T E	CAPITALIZED		13201006.00	544,8
1	1001	CELULA WILD WEST	10101	AF-2 RIO BRAVO SNACKS	42601001	27/11/2010	56468	CUBA GN 1 4 X 100 C ALCA REF GN14 1 BORD	CAPITALIZED		13201006.00	51,9
1	1001	CELULA WILD WEST	10101	AF-2 RIO BRAVO SNACKS	42601001	27/11/2010	56469	CUBA GN 1 4 X 100 C ALCA REF GN14 1 BORD	CAPITALIZED		13201006.00	51,9
1	1001	CELULA WILD WEST	10101	AF-2 RIO BRAVO SNACKS	42601001	27/11/2010	56470	CUBA GN 1 4 X 100 C ALCA REF GN14 1 BORD	CAPITALIZED		13201006.00	51,9
1	1001	CELULA WILD WEST	10101	AF-2 RIO BRAVO SNACKS	42601001	27/11/2010	56471	CUBA GN 1 4 X 100 C ALCA REF GN14 1 BORD	CAPITALIZED		13201006.00	51,9
1	1001	CELULA WILD WEST	10101	AF-2 RIO BRAVO SNACKS	42601001	27/11/2010	56472	CUBA GN 1 4 X 100 C ALCA REF GN14 1 BORD	CAPITALIZED		13201006.00	51,9
1	1001	CELULA WILD WEST	10101	AF-2 RIO BRAVO SNACKS	42601001	27/11/2010	56473	CUBA GN 1 4 X 100 C ALCA REF GN14 1 BORD	CAPITALIZED		13201006.00	51,9
1	1001	CELULA WILD WEST	10101	AF-2 RIO BRAVO SNACKS	42601001	27/11/2010	56474	CUBA GN 1 4 X 100 C ALCA REF GN14 1 BORD	CAPITALIZED		13201006.00	51,9
1	1001	CELULA WILD WEST	10101	AF-2 RIO BRAVO SNACKS	42601001	27/11/2010	56475	CUBA GN 1 4 X 100 C ALCA REF GN14 1 BORD	CAPITALIZED		13201006.00	51,9
1	1001	CELULA WILD WEST	10101	AF-2 RIO BRAVO SNACKS	42601001	27/11/2010	56476	CUBA GN 1 4 X 100 C ALCA REF GN14 1 BORD	CAPITALIZED		13201006.00	51,9
1	1001	CELULA WILD WEST	10101	AF-2 RIO BRAVO SNACKS	42601001	27/11/2010	56477	CUBA GN 1 4 X 100 C ALCA REF GN14 1 BORD	CAPITALIZED		13201006.00	51,9
1	1001	CELULA WILD WEST	10101	AF-2 RIO BRAVO SNACKS	42601001	27/11/2010	56478	CUBA GN 1 4 X 100 C ALCA REF GN14 1 BORD	CAPITALIZED		13201006.00	51,9
1	1001	CELULA WILD WEST	10101	AF-2 RIO BRAVO SNACKS	42601001	27/11/2010	56479	CUBA GN 1 4 X 100 C ALCA REF GN14 1 BORD	CAPITALIZED		13201006.00	51,9
1	1001	CELULA WILD WEST	10101	AF-2 RIO BRAVO SNACKS	42601001	27/11/2010	56480	CUBA GN 1 1 X 100 C ALCA REF GN 11 1 53 X 3	CAPITALIZED		13201006.00	62
1	1001	CELULA WILD WEST	10101	AF-2 RIO BRAVO SNACKS	42601001	27/11/2010	56481	CUBA GN 1 1 X 100 C ALCA REF GN 11 1 53 X 3	CAPITALIZED		13201006.00	62
1	1001	CELULA WILD WEST	10101	AF-2 RIO BRAVO SNACKS	42601001	27/11/2010	56482	CUBA GN 1 1 X 100 C ALCA REF GN 11 1 53 X 3	CAPITALIZED		13201006.00	62
1	1001	CELULA WILD WEST	10101	AF-2 RIO BRAVO SNACKS	42601001	27/11/2010	56483	CUBA GN 1 1 X 100 C ALCA REF GN 11 1 53 X 3	CAPITALIZED		13201006.00	62
1	1001	CELULA WILD WEST	10101	AF-2 RIO BRAVO SNACKS	42601001	27/11/2010	56484	CUBA GN 1 1 X 100 C ALCA REF GN 11 1 53 X 3	CAPITALIZED		13201006.00	62
1	1001	CELULA WILD WEST	10101	AF-2 RIO BRAVO SNACKS	42601001	27/11/2010	56485	CUBA GN 1 1 X 100 C ALCA REF GN 11 1 53 X 3	CAPITALIZED		13201006.00	62
1	1001	CELULA WILD WEST	10101	AF-2 RIO BRAVO SNACKS	42601001	27/11/2010	56486	CUBA GN 1 1 X 100 C ALCA REF GN 11 1 53 X 3	CAPITALIZED		13201006.00	62
1	1001	CELULA WILD WEST	10101	AF-2 RIO BRAVO SNACKS	42601001	27/11/2010	56487	CUBA GN 1 1 X 100 C ALCA REF GN 11 1 53 X 3	CAPITALIZED		13201006.00	62
1	1001	CELULA WILD WEST	10101	AF-2 RIO BRAVO SNACKS	42601001	27/11/2010	56488	CUBA GN 1 1 X 100 C ALCA REF GN 11 1 53 X 3	CAPITALIZED		13201006.00	62
1	1001	CELULA WILD WEST	10101	AF-2 RIO BRAVO SNACKS	42601001	27/11/2010	56489	CUBA GN 1 1 X 100 C ALCA REF GN 11 1 53 X 3	CAPITALIZED		13201006.00	62
1	1001	CELULA WILD WEST	10101	AF-2 RIO BRAVO SNACKS	42601001	27/11/2010	56490	CUBA GN 1 1 X 100 C ALCA REF GN 11 1 53 X 3	CAPITALIZED		13201006.00	62
1	1001	CELULA WILD WEST	10101	AF-2 RIO BRAVO SNACKS	42601001	27/11/2010	56491	COLHER DE SOPA PADRAO OPERACAO EM IN(	CAPITALIZED		13201006.00	10,68
1	1001	CELULA WILD WEST	10101	AF-2 RIO BRAVO SNACKS	42601001	27/11/2010	56492	ESCUMADEIRA PARA FRITURA REF 303 14 BOI	CAPITALIZED		13201006.00	[illegible]
1	1001	CELULA WILD WEST	10101	AF-2 RIO BRAVO SNACKS	42601001	30/11/2010	56493	LIXEIRA RETANGULAR COM PEDAL 16 BRANCA	CAPITALIZED		13201006.00	74
1	1001	CELULA WILD WEST	10101	AF-2 RIO BRAVO SNACKS	42601001	30/11/2010	56494	CAIXA VAZADA BRANCA (550X360X250MM)	CAPITALIZED		13201006.00	111,5
1	1001	CELULA WILD WEST	10101	AF-2 RIO BRAVO SNACKS	42601001	30/11/2010	56495	ESTUFA C.V. 4 BAND COM TERMOSTATO REF.	CAPITALIZED		13201006.00	228
1	1001	CELULA WILD WEST	10101	AF-2 RIO BRAVO SNACKS	42601001	30/11/2010	56496	EXPOSITOR VIDRO 12 BOCAS C.PORTA MOD. 3	CAPITALIZED		13201006.00	270
1	1001	CELULA WILD WEST	10101	AF-2 RIO BRAVO SNACKS	42601001	30/11/2010	56497	FRITADOR ELETRICO A.O 8000W MOD FAO 8F	CAPITALIZED		13201006.00	1.219,00
1	1001	CELULA WILD WEST	10101	AF-2 RIO BRAVO SNACKS	42601001	30/11/2010	56498	FREEZER VERT. PORTA CEGA D. ACAO MOD G	CAPITALIZED		13201006.00	2.769,00
1	1001	CELULA WILD WEST	10101	AF-2 RIO BRAVO SNACKS	42601001	30/11/2010	56499	DIFERENCIAL DE ALIQUOTA DE ICMS	CAPITALIZED		13201006.00	340,07
1	1001	CELULA WILD WEST	10101	AF-2 RIO BRAVO SNACKS	42601001	27/11/2010	56500	PEGADOR UNIVERSAL 40 CM REF 2202 335 B(	CAPITALIZED		13201006.00	59
1	1001	CELULA WILD WEST	10101	AF-2 RIO BRAVO SNACKS	42601001	27/11/2010	56501	CUBA GN 1 1 X 100 C ALCA REF GN 11 1 53 X 3	CAPITALIZED		13201006.00	62
1	1001	CELULA WILD WEST	10101	AF-2 RIO BRAVO SNACKS	42601001	30/11/2010	56502	ESCORREDOR DE PASTEL 30 POR 50 CM SERV	CAPITALIZED		13201006.00	79
1	1001	CELULA WILD WEST	10101	AF-2 RIO BRAVO SNACKS	42601001	30/11/2010	56503	FREEZER VERT. PORTA CEGA D. ACAO MOD G	CAPITALIZED		13201006.00	2.769,00
1	1001	CELULA WILD WEST	10102	AF-3 KID SPLASH SNACKS	42601001	27/11/2010	56504	CONCHA TERRINA INOX 8 5 MM X 31 CM REF	CAPITALIZED		13201006.00	94
1	1001	CELULA WILD WEST	10102	AF-3 KID SPLASH SNACKS	42601001	27/11/2010	56505	TAMPA GN 1 4 C RECORTE ALCA REF GN 14 T	CAPITALIZED		13201006.00	279,6
1	1001	CELULA WILD WEST	10102	AF-3 KID SPLASH SNACKS	42601001	27/11/2010	56506	TAMPA GN 1 1 C RECORTE ALCA REF GN11 T E	CAPITALIZED		13201006.00	544,8
1	1001	CELULA WILD WEST	10102	AF-3 KID SPLASH SNACKS	42601001	27/11/2010	56507	CUBA GN 1 4 X 100 C ALCA REF GN14 1 BORD	CAPITALIZED		13201006.00	51,9
1	1001	CELULA WILD WEST	10102	AF-3 KID SPLASH SNACKS	42601001	27/11/2010	56508	CUBA GN 1 4 X 100 C ALCA REF GN14 1 BORD	CAPITALIZED		13201006.00	51,9
1	1001	CELULA WILD WEST	10102	AF-3 KID SPLASH SNACKS	42601001	27/11/2010	56509	CUBA GN 1 4 X 100 C ALCA REF GN14 1 BORD	CAPITALIZED		13201006.00	51,9
1	1001	CELULA WILD WEST	10102	AF-3 KID SPLASH SNACKS	42601001	27/11/2010	56510	CUBA GN 1 4 X 100 C ALCA REF GN14 1 BORD	CAPITALIZED		13201006.00	51,9
1	1001	CELULA WILD WEST	10102	AF-3 KID SPLASH SNACKS	42601001	27/11/2010	56511	CUBA GN 1 4 X 100 C ALCA REF GN14 1 BORD	CAPITALIZED		13201006.00	51,9
1	1001	CELULA WILD WEST	10102	AF-3 KID SPLASH SNACKS	42601001	27/11/2010	56512	CUBA GN 1 4 X 100 C ALCA REF GN14 1 BORD	CAPITALIZED		13201006.00	51,9
1	1001	CELULA WILD WEST	10102	AF-3 KID SPLASH SNACKS	42601001	27/11/2010	56513	CUBA GN 1 4 X 100 C ALCA REF GN14 1 BORD	CAPITALIZED		13201006.00	51,9
1	1001	CELULA WILD WEST	10102	AF-3 KID SPLASH SNACKS	42601001	27/11/2010	56514	CUBA GN 1 4 X 100 C ALCA REF GN14 1 BORD	CAPITALIZED		13201006.00	51,9
1	1001	CELULA WILD WEST	10102	AF-3 KID SPLASH SNACKS	42601001	27/11/2010	56515	CUBA GN 1 4 X 100 C ALCA REF GN14 1 BORD	CAPITALIZED		13201006.00	51,9
1	1001	CELULA WILD WEST	10102	AF-3 KID SPLASH SNACKS	42601001	27/11/2010	56516	CUBA GN 1 4 X 100 C ALCA REF GN14 1 BORD	CAPITALIZED		13201006.00	51,9
1	1001	CELULA WILD WEST	10102	AF-3 KID SPLASH SNACKS	42601001	27/11/2010	56517	CUBA GN 1 1 X 100 C ALCA REF GN 11 1 53 X 3	CAPITALIZED		13201006.00	62
1	1001	CELULA WILD WEST	10102	AF-3 KID SPLASH SNACKS	42601001	27/11/2010	56518	CUBA GN 1 1 X 100 C ALCA REF GN 11 1 53 X 3	CAPITALIZED		13201006.00	62
1	1001	CELULA WILD WEST	10102	AF-3 KID SPLASH SNACKS	42601001	27/11/2010	56519	CUBA GN 1 1 X 100 C ALCA REF GN 11 1 53 X 3	CAPITALIZED		13201006.00	61
1	1001	CELULA WILD WEST	10102	AF-3 KID SPLASH SNACKS	42601001	27/11/2010	56520	CUBA GN 1 1 X 100 C ALCA REF GN 11 1 53 X 3	CAPITALIZED		13201006.00	62
1	1001	CELULA WILD WEST	10102	AF-3 KID SPLASH SNACKS	42601001	27/11/2010	56521	CUBA GN 1 1 X 100 C ALCA REF GN 11 1 53 X 3	CAPITALIZED		13201006.00	62
1	1001	CELULA WILD WEST	10102	AF-3 KID SPLASH SNACKS	42601001	27/11/2010	56522	CUBA GN 1 1 X 100 C ALCA REF GN 11 1 53 X 3	CAPITALIZED		13201006.00	62
1	1001	CELULA WILD WEST	10102	AF-3 KID SPLASH SNACKS	42601001	27/11/2010	56523	CUBA GN 1 1 X 100 C ALCA REF GN 11 1 53 X 3	CAPITALIZED		13201006.00	62
1	1001	CELULA WILD WEST	10102	AF-3 KID SPLASH SNACKS	42601001	27/11/2010	56524	CUBA GN 1 1 X 100 C ALCA REF GN 11 1 53 X 3	CAPITALIZED		13201006.00	62
1	1001	CELULA WILD WEST	10102	AF-3 KID SPLASH SNACKS	42601001	27/11/2010	56525	CUBA GN 1 1 X 100 C ALCA REF GN 11 1 53 X 3	CAPITALIZED		13201006.00	62
1	1001	CELULA WILD WEST	10102	AF-3 KID SPLASH SNACKS	42601001	27/11/2010	56526	CUBA GN 1 1 X 100 C ALCA REF GN 11 1 53 X 3	CAPITALIZED		13201006.00	62
1	1001	CELULA WILD WEST	10102	AF-3 KID SPLASH SNACKS	42601001	27/11/2010	56527	CUBA GN 1 1 X 100 C ALCA REF GN 11 1 53 X 3	CAPITALIZED		13201006.00	62
1	1001	CELULA WILD WEST	10102	AF-3 KID SPLASH SNACKS	42601001	27/11/2010	56528	COLHER DE SOPA PADRAO OPERACAO EM IN(	CAPITALIZED		13201006.00	10,68
1	1001	CELULA WILD WEST	10102	AF-3 KID SPLASH SNACKS	42601001	27/11/2010	56529	ESCUMADEIRA PARA FRITURA REF 303 14 BOI	CAPITALIZED		13201006.00	[illegible]
1	1001	CELULA WILD WEST	10102	AF-3 KID SPLASH SNACKS	42601001	27/11/2010	56530	COLHER PARA ARROZ 1 00 MM X 33 5 CM REF	CAPITALIZED		13201006.00	33,6
1	1001	CELULA WILD WEST	10102	AF-3 KID SPLASH SNACKS	42601001	27/11/2010	56531	TESOURA MULTIUSO INOX 8 POLEGADAS PRE	CAPITALIZED		13201006.00	35,4
1	1001	CELULA WILD WEST	10102	AF-3 KID SPLASH SNACKS	42601001	27/11/2010	56532	CAIXA P FREEZER MICRO 450ML REF 211 BOR	CAPITALIZED		13201006.00	37,2
1	1001	CELULA WILD WEST	10102	AF-3 KID SPLASH SNACKS	42601001	27/11/2010	56533	LUVA GRAVATEX PAR C LONGO REF 0034 50 (	CAPITALIZED		13201006.00	39,3
1	1001	CELULA WILD WEST	10102	AF-3 KID SPLASH SNACKS	42601001	27/11/2010	56534	PASSADOR OLEO 17 X 12 INOX BORDON USO	CAPITALIZED		13201006.00	50
1	1001	CELULA WILD WEST	10102	AF-3 KID SPLASH SNACKS	42601001	27/11/2010	56535	PEGADOR UNIVERSAL 40 CM REF 2202 335 B(	CAPITALIZED		13201006.00	59
1	1001	CELULA WILD WEST	10102	AF-3 KID SPLASH SNACKS	42601001	27/11/2010	56536	TIGELA BOWL 3 LTS C TAMPA PLASTICA REF 4	CAPITALIZED		13201006.00	78
1	1001	CELULA WILD WEST	10102	AF-3 KID SPLASH SNACKS	42601001	30/11/2010	56537	LIXEIRA RETANGULAR COM PEDAL 16 BRANCA	CAPITALIZED		13201006.00	74
1	1001	CELULA WILD WEST	10102	AF-3 KID SPLASH SNACKS	42601001	30/11/2010	56538	ESCORREDOR DE PASTEL 30 POR 50 CM SERV	CAPITALIZED		13201006.00	79
1	1001	CELULA WILD WEST	10102	AF-3 KID SPLASH SNACKS	42601001	30/11/2010	56539	CAIXA VAZADA BRANCA (550X360X250MM)	CAPITALIZED		13201006.00	111,5
1	1001	CELULA WILD WEST	10102	AF-3 KID SPLASH SNACKS	42601001	30/11/2010	56540	ESTUFA V.C. GELO X 4 BAND MOD 814 SECA B	CAPITALIZED		13201006.00	215
1	1001	CELULA WILD WEST	10102	AF-3 KID SPLASH SNACKS	42601001	30/11/2010	56541	EXPOSITOR VIDRO 12 BOCAS C.PORTA MOD. 3	CAPITALIZED		13201006.00	270
1	1001	CELULA WILD WEST	10102	AF-3 KID SPLASH SNACKS	42601001	30/11/2010	56542	ESTUFA C.V. 4 BAND COM TERMOSTATO REF.	CAPITALIZED		13201006.00	228
1	1001	CELULA WILD WEST	10102	AF-3 KID SPLASH SNACKS	42601001	30/11/2010	56543	ESTUFA C.V. 4 BAND COM TERMOSTATO REF.	CAPITALIZED		13201006.00	228
1	1001	CELULA WILD WEST	10102	AF-3 KID SPLASH SNACKS	42601001	30/11/2010	56544	FRITADOR ELETRICO A.O 8000W MOD FAO 8F	CAPITALIZED		13201006.00	1.219,00
1	1001	CELULA WILD WEST	10102	AF-3 KID SPLASH SNACKS	42601001	30/11/2010	56545	FREEZER VERT. PORTA CEGA D. ACAO MOD G	CAPITALIZED		13201006.00	2.769,00
1	1001	CELULA WILD WEST	10102	AF-3 KID SPLASH SNACKS	42601001	30/11/2010	56546	FREEZER VERT. PORTA CEGA D. ACAO MOD G	CAPITALIZED		13201006.00	2.769,00
1	1001	CELULA WILD WEST	10102	AF-3 KID SPLASH SNACKS	42601001	27/11/2010	56547	CUBA GN 1 4 X 100 C ALCA REF GN14 1 BORD	CAPITALIZED		13201006.00	51,9
1	1001	CELULA WILD WEST	10102	AF-3 KID SPLASH SNACKS	42601001	27/11/2010	56548	CUBA GN 1 1 X 100 C ALCA REF GN 11 1 53 X 3	CAPITALIZED		13201006.00	62
1	1001	CELULA WILD WEST	10105	AF-6 GRILL WEST	42601001	27/11/2010	56549	COLHER DE SOPA PADRAO OPERACAO EM IN(	CAPITALIZED		13201006.00	5,34
1	1001	CELULA WILD WEST	10105	AF-6 GRILL WEST	42601001	27/11/2010	56550	COLHER PARA ARROZ 1 00 MM X 33 5 CM REF	CAPITALIZED		13201006.00	16,8
1	1001	CELULA WILD WEST	10105	AF-6 GRILL WEST	42601001	27/11/2010	56551	TESOURA MULTIUSO INOX 8 POLEGADAS PRE	CAPITALIZED		13201006.00	35,4
1	1001	CELULA WILD WEST	10105	AF-6 GRILL WEST	42601001	27/11/2010	56552	PASSADOR OLEO 17 X 12 INOX BORDON USO	CAPITALIZED		13201006.00	50
1	1001	CELULA WILD WEST	10105	AF-6 GRILL WEST	42601001	27/11/2010	56553	PEGADOR UNIVERSAL 40 CM REF 2202 335 B(	CAPITALIZED		13201006.00	59
1	1001	CELULA WILD WEST	10105	AF-6 GRILL WEST	42601001	27/11/2010	56554	CUBA GN 1 1 X 100 C ALCA REF GN 11 1 53 X 3	CAPITALIZED		13201006.00	62
1	1001	CELULA WILD WEST	10105	AF-6 GRILL WEST	42601001	27/11/2010	56555	CUBA GN 1 1 X 100 C ALCA REF GN 11 1 53 X 3	CAPITALIZED		13201006.00	62
1	1001	CELULA WILD WEST	10105	AF-6 GRILL WEST	42601001	27/11/2010	56556	CUBA GN 1 1 X 100 C ALCA REF GN 11 1 53 X 3	CAPITALIZED		13201006.00	62
1	1001	CELULA WILD WEST	10105	AF-6 GRILL WEST	42601001	27/11/2010	56557	CUBA GN 1 1 X 100 C ALCA REF GN 11 1 53 X 3	CAPITALIZED		13201006.00	62

fls. 98748

Este documento é cópia do original, assinado digitalmente por CAMILA APARECIDA DIAS LIMA e Tribunal de Justica do Estado de Sao Paulo, protocolado em 01/03/2019 às 20:56 , sob o número WVIN19700053040.
Para conferir o original, acesse o site https://esaj.tjsp.jus.br/pastadigital/pg/abrirConferenciaDocumento.do, informe o processo 1002265-62.2016.8.26.0659 e código 4488B7B.

fls. 98749

1	1001	CELULA WILD WEST	10105	AF-6 GRILL WEST	42601001	27/11/2010	56558	CUBA GN 1 1 X 100 C ALCA REF GN 11 1 53 X	CAPITALIZED		13201006.00	62
1	1001	CELULA WILD WEST	10105	AF-6 GRILL WEST	42601001	27/11/2010	56559	CUBA GN 1 1 X 100 C ALCA REF GN 11 1 53 X	CAPITALIZED		13201006.00	62
1	1001	CELULA WILD WEST	10105	AF-6 GRILL WEST	42601001	27/11/2010	56560	CUBA GN 1 1 X 100 C ALCA REF GN 11 1 53 X	CAPITALIZED		13201006.00	62
1	1001	CELULA WILD WEST	10105	AF-6 GRILL WEST	42601001	27/11/2010	56561	CUBA GN 1 1 X 100 C ALCA REF GN 11 1 53 X	CAPITALIZED		13201006.00	62
1	1001	CELULA WILD WEST	10105	AF-6 GRILL WEST	42601001	27/11/2010	56562	CUBA GN 1 1 X 100 C ALCA REF GN 11 1 53 X	CAPITALIZED		13201006.00	62
1	1001	CELULA WILD WEST	10105	AF-6 GRILL WEST	42601001	27/11/2010	56563	CUBA GN 1 1 X 100 C ALCA REF GN 11 1 53 X	CAPITALIZED		13201006.00	62
1	1001	CELULA WILD WEST	10105	AF-6 GRILL WEST	42601001	27/11/2010	56564	CUBA GN 1 1 X 100 C ALCA REF GN 11 1 53 X	CAPITALIZED		13201006.00	62
1	1001	CELULA WILD WEST	10105	AF-6 GRILL WEST	42601001	27/11/2010	56565	CUBA GN 1 1 X 100 C ALCA REF GN 11 1 53 X	CAPITALIZED		13201006.00	62
1	1001	CELULA WILD WEST	10105	AF-6 GRILL WEST	42601001	30/11/2010	56566	LIXEIRA RETANGULAR COM PEDAL 16 BRANCA	CAPITALIZED		13201006.00	74
1	1001	CELULA WILD WEST	10105	AF-6 GRILL WEST	42601001	30/11/2010	56567	CAIXA VAZADA BRANCA (550X360X250MM)	CAPITALIZED		13201006.00	267,6
1	1001	CELULA WILD WEST	10105	AF-6 GRILL WEST	42601001	30/11/2010	56568	BEBEDOURO PRESSAO INOX MOD PTI TORRE	CAPITALIZED		13201006.00	596
1	1001	CELULA WILD WEST	10105	AF-6 GRILL WEST	42601001	30/11/2010	56569	ESTUFA VERT. 9 BANDEJAS V.RETO MOD. 303	CAPITALIZED		13201006.00	1.025,00
1	1001	CELULA WILD WEST	10105	AF-6 GRILL WEST	42601001	27/11/2010	56570	TAMPA GN 1 1 C RECORTE ALCA REF GN11 T E	CAPITALIZED		13201006.00	544,8
1	1001	CELULA WILD WEST	10105	AF-6 GRILL WEST	42601001	30/11/2010	56571	FRITADOR ELETRICO A.O 8000W MOD FAO 8F	CAPITALIZED		13201006.00	1.219,00
1	1001	CELULA WILD WEST	10709	AV01 VIAS ACESSO	42601001	30/11/2010	56572	FURADEIRA DE IMPACTO TRES OITAVOS DE P(	CAPITALIZED		13201006.00	210
1	1002	CELULA KAMINDA MUNDI	10422	BILHETERIA	42601001	17/11/2010	56573	BEBEDOURO ELETRONICO NATURAL GELADA	CAPITALIZED		13201006.00	474
1	1003	CELULA MISTIERI	10546	CR-7 KATAKUMB	42601001	26/11/2010	56574	MAQUINA DE FUMACA MODELO DMX-512 M	CAPITALIZED		13201006.00	840
1	1003	CELULA MISTIERI	10546	CR-7 KATAKUMB	42601001	26/11/2010	56575	MAQUINA DE FUMACA MODELO DMX-512 M	CAPITALIZED		13201006.00	840
1	1004	CELULA ARIBABIBA	10163	DF-4 ARIBA SNACKS	42601001	27/11/2010	56576	COLHER DE SOPA PADRAO OPERACAO EM IN(	CAPITALIZED		13201006.00	10,68
1	1004	CELULA ARIBABIBA	10163	DF-4 ARIBA SNACKS	42601001	27/11/2010	56577	ESCUMADEIRA PARA FRITURA REF 303 14 BO	CAPITALIZED		13201006.00	[illegible]
1	1004	CELULA ARIBABIBA	10163	DF-4 ARIBA SNACKS	42601001	27/11/2010	56578	COLHER PARA ARROZ 1 00 MM X 33 5 CM REF	CAPITALIZED		13201006.00	33,6
1	1004	CELULA ARIBABIBA	10163	DF-4 ARIBA SNACKS	42601001	27/11/2010	56579	TESOURA MULTIUSO INOX 8 POLEGADAS PRE	CAPITALIZED		13201006.00	35,4
1	1004	CELULA ARIBABIBA	10163	DF-4 ARIBA SNACKS	42601001	27/11/2010	56580	CAIXA P FREEZER MICRO 450ML REF 211 BOR	CAPITALIZED		13201006.00	37,2
1	1004	CELULA ARIBABIBA	10163	DF-4 ARIBA SNACKS	42601001	27/11/2010	56581	LUVA GRAVATEX PAR C LONGO REF 0034 50 (	CAPITALIZED		13201006.00	39,3
1	1004	CELULA ARIBABIBA	10163	DF-4 ARIBA SNACKS	42601001	27/11/2010	56582	PASSADOR OLEO 17 X 12 INOX BORDON USO	CAPITALIZED		13201006.00	50
1	1004	CELULA ARIBABIBA	10163	DF-4 ARIBA SNACKS	42601001	27/11/2010	56583	PEGADOR UNIVERSAL 40 CM REF 2202 335 B(	CAPITALIZED		13201006.00	59
1	1004	CELULA ARIBABIBA	10163	DF-4 ARIBA SNACKS	42601001	27/11/2010	56584	CONCHA TERRINA INOX 8 5 MM X 31 CM REF	CAPITALIZED		13201006.00	[illegible]
1	1004	CELULA ARIBABIBA	10163	DF-4 ARIBA SNACKS	42601001	27/11/2010	56585	TAMPA GN 1 1 C RECORTE ALCA REF GN11 T E	CAPITALIZED		13201006.00	544,8
1	1004	CELULA ARIBABIBA	10163	DF-4 ARIBA SNACKS	42601001	27/11/2010	56586	CUBA GN 1 1 X 100 C ALCA REF GN 11 1 53 X	CAPITALIZED		13201006.00	62
1	1004	CELULA ARIBABIBA	10163	DF-4 ARIBA SNACKS	42601001	27/11/2010	56587	CUBA GN 1 1 X 100 C ALCA REF GN 11 1 53 X	CAPITALIZED		13201006.00	62
1	1004	CELULA ARIBABIBA	10163	DF-4 ARIBA SNACKS	42601001	27/11/2010	56588	CUBA GN 1 1 X 100 C ALCA REF GN 11 1 53 X	CAPITALIZED		13201006.00	62
1	1004	CELULA ARIBABIBA	10163	DF-4 ARIBA SNACKS	42601001	27/11/2010	56589	CUBA GN 1 1 X 100 C ALCA REF GN 11 1 53 X	CAPITALIZED		13201006.00	62
1	1004	CELULA ARIBABIBA	10163	DF-4 ARIBA SNACKS	42601001	27/11/2010	56590	CUBA GN 1 1 X 100 C ALCA REF GN 11 1 53 X	CAPITALIZED		13201006.00	62
1	1004	CELULA ARIBABIBA	10163	DF-4 ARIBA SNACKS	42601001	27/11/2010	56591	CUBA GN 1 1 X 100 C ALCA REF GN 11 1 53 X	CAPITALIZED		13201006.00	62
1	1004	CELULA ARIBABIBA	10163	DF-4 ARIBA SNACKS	42601001	27/11/2010	56592	CUBA GN 1 1 X 100 C ALCA REF GN 11 1 53 X	CAPITALIZED		13201006.00	62
1	1004	CELULA ARIBABIBA	10163	DF-4 ARIBA SNACKS	42601001	27/11/2010	56593	CUBA GN 1 1 X 100 C ALCA REF GN 11 1 53 X	CAPITALIZED		13201006.00	62
1	1004	CELULA ARIBABIBA	10163	DF-4 ARIBA SNACKS	42601001	27/11/2010	56594	CUBA GN 1 1 X 100 C ALCA REF GN 11 1 53 X	CAPITALIZED		13201006.00	62
1	1004	CELULA ARIBABIBA	10163	DF-4 ARIBA SNACKS	42601001	27/11/2010	56595	CUBA GN 1 1 X 100 C ALCA REF GN 11 1 53 X	CAPITALIZED		13201006.00	62
1	1004	CELULA ARIBABIBA	10163	DF-4 ARIBA SNACKS	42601001	27/11/2010	56596	CUBA GN 1 1 X 100 C ALCA REF GN 11 1 53 X	CAPITALIZED		13201006.00	62
1	1004	CELULA ARIBABIBA	10163	DF-4 ARIBA SNACKS	42601001	27/11/2010	56597	CUBA GN 1 1 X 100 C ALCA REF GN 11 1 53 X	CAPITALIZED		13201006.00	62
1	1004	CELULA ARIBABIBA	10163	DF-4 ARIBA SNACKS	42601001	30/11/2010	56598	LIXEIRA RETANGULAR COM PEDAL 16 BRANCA	CAPITALIZED		13201006.00	74
1	1004	CELULA ARIBABIBA	10163	DF-4 ARIBA SNACKS	42601001	30/11/2010	56599	ESCORREDOR DE PASTEL 30 POR 50 CM SERV	CAPITALIZED		13201006.00	[illegible]
1	1004	CELULA ARIBABIBA	10163	DF-4 ARIBA SNACKS	42601001	30/11/2010	56600	CAIXA VAZADA BRANCA (550X360X250MM)	CAPITALIZED		13201006.00	111,5
1	1004	CELULA ARIBABIBA	10163	DF-4 ARIBA SNACKS	42601001	30/11/2010	56601	ESTUFA V.C. GELO X 4 BAND MOD 814 SECA B	CAPITALIZED		13201006.00	205
1	1004	CELULA ARIBABIBA	10163	DF-4 ARIBA SNACKS	42601001	30/11/2010	56602	EXPOSITOR VIDRO 12 BOCAS C.PORTA MOD.	CAPITALIZED		13201006.00	270
1	1004	CELULA ARIBABIBA	10163	DF-4 ARIBA SNACKS	42601001	30/11/2010	56603	ESTUFA C.V. 4 BAND COM TERMOSTATO REF.	CAPITALIZED		13201006.00	228
1	1004	CELULA ARIBABIBA	10163	DF-4 ARIBA SNACKS	42601001	30/11/2010	56604	FRITADOR ELETRICO A.O 8000W MOD FAO 8F	CAPITALIZED		13201006.00	1.219,00
1	1004	CELULA ARIBABIBA	10163	DF-4 ARIBA SNACKS	42601001	30/11/2010	56605	FRITADOR ELETRICO AG.OL REDONDO MOD.	CAPITALIZED		13201006.00	1.959,00
1	1004	CELULA ARIBABIBA	10163	DF-4 ARIBA SNACKS	42601001	27/11/2010	56606	TIGELA BOWL 3 LTS C TAMPA PLASTICA REF 4	CAPITALIZED		13201006.00	78
1	1004	CELULA ARIBABIBA	10163	DF-4 ARIBA SNACKS	42601001	30/11/2010	56607	ESTUFA C.V. 4 BAND COM TERMOSTATO REF.	CAPITALIZED		13201006.00	208
1	1005	CELULA INFANTASIA	10181	EF-2 HOPI HANGO DA VILA	42601001	11/11/2010	56608	SERVICOS - FRETES / TRANSPORTES	CAPITALIZED		13201006.00	454,33
1	1006	CELULA APOIO	10804	HV01 VIAS DE ACESSO AO PARQUE	42601001	22/11/2010	56609	PENEIRA FEIJAO (55CM) (NAO ESTOCAVEL)	CAPITALIZED		13201006.00	120
1	1006	CELULA APOIO	10804	HV01 VIAS DE ACESSO AO PARQUE	42601001	22/11/2010	56610	CARRINHO PARA PEDREIRO (PNEU COM CAM	CAPITALIZED		13201006.00	104,68
1	1006	CELULA APOIO	10905	COMISSARIA	42601001	30/11/2010	56611	BALCAO COMISSARIA COM 01 MODULO VIDE	CAPITALIZED		13201006.00	657
1	1006	CELULA APOIO	10905	COMISSARIA	42601001	30/11/2010	56612	BALCAO COMISSARIA COM 01 MODULO VIDE	CAPITALIZED		13201006.00	6.607,00
1	1006	CELULA APOIO	10905	COMISSARIA	42601001	30/11/2010	56613	BALCOES COMISSARIA COM 03 MODULOS VI	CAPITALIZED		13201006.00	14.814,00
1	1006	CELULA APOIO	10905	COMISSARIA	42601001	30/11/2010	56614	BALCOES COMISSARIA COM 03 MODULOS VI	CAPITALIZED		13201006.00	14.814,00
1	1006	CELULA APOIO	10906	ADMISSOES	42601001	30/11/2010	56615	RECEPTOR DE ANTENA PARABOLICA PARA BA	CAPITALIZED		13201006.00	220
1	1006	CELULA APOIO	10913	ETE	42601001	30/11/2010	56616	RESERVATORIO METALICO CAPACIDADE 540N	CAPITALIZED		13201006.00	24.000,00
1	1010	CELULA CAPTAÇÃO	11014	VENDAS CONVENIÊNCIAS	42601001	19/11/2010	56617	APARELHO DVD PLAYER	CAPITALIZED		13201006.00	189
1	1011	CELULA DAF	11109	INFORMÁTICA	42601001	30/11/2010	56618	ALICATE DE CORTE DIAGONAL 8314/160MM (	CAPITALIZED		13201006.00	33
1	1011	CELULA DAF	11109	INFORMÁTICA	42601001	30/11/2010	56619	ALICATE DE BICO CHATO LONGO 8120 - IOX 6	CAPITALIZED		13201006.00	[illegible]
1	1011	CELULA DAF	11109	INFORMÁTICA	42601001	30/11/2010	56620	PUNCH DOWN PARA CLIMPAR PATCH PANEL	CAPITALIZED		13201006.00	48
1	1011	CELULA DAF	11109	INFORMÁTICA	42601001	30/11/2010	56621	ALICATE PARA CRIMPAGEM HIPPO RJ 11/12/4	CAPITALIZED		13201006.00	62
1	1001	CELULA WILD WEST	10103	AE-2 SALLON	42601001	17/11/2010	56622	CARRINHO PARA LIXO CEVDVM MEDIDAS EXT	CAPITALIZED		13201007.00	1.206,00
1	1002	CELULA KAMINDA MUNDI	10320	BM-2 HOPI HARI SHOPI	42601001	30/11/2010	56623	ADESIVO FITA JANELA 2 BM2 VINIL ADESIVO [	CAPITALIZED		13201007.00	60
1	1002	CELULA KAMINDA MUNDI	10320	BM-2 HOPI HARI SHOPI	42601001	30/11/2010	56624	ADESIVO FITA JANELA 1 BM2 VINIL ADESIVO [	CAPITALIZED		13201007.00	60
1	1002	CELULA KAMINDA MUNDI	10320	BM-2 HOPI HARI SHOPI	42601001	30/11/2010	56625	ADESIVO BALCAO 2 BM2 IMPRESSAO DIGITAL	CAPITALIZED		13201007.00	78
1	1002	CELULA KAMINDA MUNDI	10320	BM-2 HOPI HARI SHOPI	42601001	30/11/2010	56626	ADESIVO PILAR CANTO BM2 IMPRESSAO DIGI	CAPITALIZED		13201007.00	92
1	1002	CELULA KAMINDA MUNDI	10320	BM-2 HOPI HARI SHOPI	42601001	30/11/2010	56627	ADESIVO BALCAO 1 BM2 IMPRESSAO DIGITAL	CAPITALIZED		13201007.00	104
1	1002	CELULA KAMINDA MUNDI	10320	BM-2 HOPI HARI SHOPI	42601001	30/11/2010	56628	ADESIVO PILAR PROVADOR BM2 IMPRESSAO	CAPITALIZED		13201007.00	110
1	1002	CELULA KAMINDA MUNDI	10320	BM-2 HOPI HARI SHOPI	42601001	30/11/2010	56629	PLACA PRECOS MAGICOS BM2 IMPRESSAO DI	CAPITALIZED		13201007.00	144
1	1002	CELULA KAMINDA MUNDI	10320	BM-2 HOPI HARI SHOPI	42601001	30/11/2010	56630	ADESIVO PILAR DUPLO BM2 IMPRESSAO DIGI	CAPITALIZED		13201007.00	179
1	1002	CELULA KAMINDA MUNDI	10320	BM-2 HOPI HARI SHOPI	42601001	30/11/2010	56631	PLACA AREA CAIXA BM2 IMPRESSAO DIGITAL	CAPITALIZED		13201007.00	194
1	1002	CELULA KAMINDA MUNDI	10320	BM-2 HOPI HARI SHOPI	42601001	30/11/2010	56632	ADESIVO JANELA CLIPART BM2 VINIL ADESIVO	CAPITALIZED		13201007.00	326
1	1002	CELULA KAMINDA MUNDI	10320	BM-2 HOPI HARI SHOPI	42601001	30/11/2010	56633	ADESIVO PILAR PADRAO BM2 IMPRESSAO DI(	CAPITALIZED		13201007.00	3.536,00
1	1002	CELULA KAMINDA MUNDI	10422	BILHETERIA	42601001	10/11/2010	56634	MESA DE CENTRO TROPICALIA TABACO ARTE	CAPITALIZED		13201007.00	159
1	1002	CELULA KAMINDA MUNDI	10422	BILHETERIA	42601001	17/11/2010	56635	MESA DE CENTRO TROPICALIA TABACO ARTE	CAPITALIZED		13201007.00	223,4
1	1002	CELULA KAMINDA MUNDI	10422	BILHETERIA	42601001	17/11/2010	56636	MESA DE CENTRO TROPICALIA TABACO ARTE	CAPITALIZED		13201007.00	223,4
1	1002	CELULA KAMINDA MUNDI	10422	BILHETERIA	42601001	09/11/2010	56637	SOFA TRIESTE 3 LUGARES LINOFORTE REVEST	CAPITALIZED		13201007.00	629
1	1002	CELULA KAMINDA MUNDI	10422	BILHETERIA	42601001	09/11/2010	56638	SOFA TRIESTE 3 LUGARES LINOFORTE REVEST	CAPITALIZED		13201007.00	629
1	1002	CELULA KAMINDA MUNDI	10422	BILHETERIA	42601001	09/11/2010	56639	SOFA TRIESTE 3 LUGARES LINOFORTE REVEST	CAPITALIZED		13201007.00	629
1	1002	CELULA KAMINDA MUNDI	10422	BILHETERIA	42601001	09/11/2010	56640	SOFA TRIESTE 3 LUGARES LINOFORTE REVEST	CAPITALIZED		13201007.00	629
1	1002	CELULA KAMINDA MUNDI	10422	BILHETERIA	42601001	09/11/2010	56641	SOFA TRIESTE 3 LUGARES LINOFORTE REVEST	CAPITALIZED		13201007.00	629
1	1003	CELULA MISTIERI	10140	CF-1 HOPI HANGO	42601001	17/11/2010	56642	APOIO DE BANCO 1.70X0.40CM GRATINADO	CAPITALIZED		13201007.00	100
1	1003	CELULA MISTIERI	10140	CF-1 HOPI HANGO	42601001	17/11/2010	56643	APOIO DE BANCO 1.70X0.40CM GRATINADO	CAPITALIZED		13201007.00	100
1	1003	CELULA MISTIERI	10140	CF-1 HOPI HANGO	42601001	17/11/2010	56644	APOIO DE BANCO 1.70X0.40CM GRATINADO	CAPITALIZED		13201007.00	100
1	1003	CELULA MISTIERI	10140	CF-1 HOPI HANGO	42601001	17/11/2010	56645	APOIO DE BANCO 1.70X0.40CM GRATINADO	CAPITALIZED		13201007.00	100
1	1003	CELULA MISTIERI	10140	CF-1 HOPI HANGO	42601001	17/11/2010	56646	APOIO DE BANCO 1.70X0.40CM GRATINADO	CAPITALIZED		13201007.00	100
1	1003	CELULA MISTIERI	10140	CF-1 HOPI HANGO	42601001	17/11/2010	56647	APOIO DE BANCO 1.70X0.40CM GRATINADO	CAPITALIZED		13201007.00	100
1	1003	CELULA MISTIERI	10140	CF-1 HOPI HANGO	42601001	17/11/2010	56648	APOIO DE BANCO 1.70X0.40CM GRATINADO	CAPITALIZED		13201007.00	100
1	1003	CELULA MISTIERI	10140	CF-1 HOPI HANGO	42601001	17/11/2010	56649	APOIO DE BANCO 1.70X0.40CM GRATINADO	CAPITALIZED		13201007.00	100
1	1003	CELULA MISTIERI	10140	CF-1 HOPI HANGO	42601001	17/11/2010	56650	APOIO DE BANCO 1.70X0.40CM GRATINADO	CAPITALIZED		13201007.00	100
1	1003	CELULA MISTIERI	10140	CF-1 HOPI HANGO	42601001	17/11/2010	56651	APOIO DE BANCO 1.70X0.40CM GRATINADO	CAPITALIZED		13201007.00	100
1	1003	CELULA MISTIERI	10140	CF-1 HOPI HANGO	42601001	17/11/2010	56652	APOIO DE BANCO 1.70X0.40CM GRATINADO	CAPITALIZED		13201007.00	100
1	1003	CELULA MISTIERI	10140	CF-1 HOPI HANGO	42601001	17/11/2010	56653	APOIO DE BANCO 1.70X0.40CM GRATINADO	CAPITALIZED		13201007.00	100
1	1003	CELULA MISTIERI	10140	CF-1 HOPI HANGO	42601001	17/11/2010	56654	APOIO DE BANCO 1.70X0.40CM GRATINADO	CAPITALIZED		13201007.00	100
1	1003	CELULA MISTIERI	10140	CF-1 HOPI HANGO	42601001	17/11/2010	56655	APOIO DE BANCO 1.70X0.40CM GRATINADO	CAPITALIZED		13201007.00	100
1	1003	CELULA MISTIERI	10140	CF-1 HOPI HANGO	42601001	17/11/2010	56656	APOIO DE BANCO 1.70X0.40CM GRATINADO	CAPITALIZED		13201007.00	100
1	1003	CELULA MISTIERI	10140	CF-1 HOPI HANGO	42601001	17/11/2010	56657	APOIO DE BANCO 1.70X0.40CM GRATINADO	CAPITALIZED		13201007.00	100
1	1003	CELULA MISTIERI	10140	CF-1 HOPI HANGO	42601001	17/11/2010	56658	APOIO DE BANCO 1.70X0.40CM GRATINADO	CAPITALIZED		13201007.00	100
1	1003	CELULA MISTIERI	10140	CF-1 HOPI HANGO	42601001	17/11/2010	56659	APOIO DE BANCO 1.70X0.40CM GRATINADO	CAPITALIZED		13201007.00	100
1	1003	CELULA MISTIERI	10140	CF-1 HOPI HANGO	42601001	17/11/2010	56660	APOIO DE BANCO 1.70X0.40CM GRATINADO	CAPITALIZED		13201007.00	100
1	1003	CELULA MISTIERI	10140	CF-1 HOPI HANGO	42601001	17/11/2010	56661	APOIO DE BANCO 1.70X0.40CM GRATINADO	CAPITALIZED		13201007.00	100
1	1003	CELULA MISTIERI	10140	CF-1 HOPI HANGO	42601001	17/11/2010	56662	APOIO DE BANCO 1.70X0.40CM GRATINADO	CAPITALIZED		13201007.00	100
1	1003	CELULA MISTIERI	10140	CF-1 HOPI HANGO	42601001	17/11/2010	56663	APOIO DE BANCO 1.70X0.40CM GRATINADO	CAPITALIZED		13201007.00	100
1	1003	CELULA MISTIERI	10140	CF-1 HOPI HANGO	42601001	17/11/2010	56664	APOIO DE BANCO 1.70X0.40CM GRATINADO	CAPITALIZED		13201007.00	100
1	1003	CELULA MISTIERI	10140	CF-1 HOPI HANGO	42601001	17/11/2010	56665	APOIO DE BANCO 1.70X0.40CM GRATINADO	CAPITALIZED		13201007.00	100
1	1003	CELULA MISTIERI	10140	CF-1 HOPI HANGO	42601001	17/11/2010	56666	APOIO DE BANCO 1.70X0.40CM GRATINADO	CAPITALIZED		13201007.00	100
1	1003	CELULA MISTIERI	10140	CF-1 HOPI HANGO	42601001	17/11/2010	56667	APOIO DE BANCO 1.70X0.40CM GRATINADO	CAPITALIZED		13201007.00	100
1	1003	CELULA MISTIERI	10140	CF-1 HOPI HANGO	42601001	17/11/2010	56668	APOIO DE BANCO 1.70X0.40CM GRATINADO	CAPITALIZED		13201007.00	100
1	1003	CELULA MISTIERI	10140	CF-1 HOPI HANGO	42601001	17/11/2010	56669	APOIO DE BANCO 1.70X0.40CM GRATINADO	CAPITALIZED		13201007.00	100
1	1003	CELULA MISTIERI	10140	CF-1 HOPI HANGO	42601001	17/11/2010	56670	APOIO DE BANCO 1.70X0.40CM GRATINADO	CAPITALIZED		13201007.00	100
1	1003	CELULA MISTIERI	10140	CF-1 HOPI HANGO	42601001	17/11/2010	56671	APOIO DE BANCO 1.70X0.40CM GRATINADO	CAPITALIZED		13201007.00	100
1	1003	CELULA MISTIERI	10140	CF-1 HOPI HANGO	42601001	17/11/2010	56672	APOIO DE BANCO 1.70X0.40CM GRATINADO	CAPITALIZED		13201007.00	100
1	1003	CELULA MISTIERI	10140	CF-1 HOPI HANGO	42601001	17/11/2010	56673	APOIO DE BANCO 1.70X0.40CM GRATINADO	CAPITALIZED		13201007.00	100
1	1003	CELULA MISTIERI	10140	CF-1 HOPI HANGO	42601001	17/11/2010	56674	APOIO DE BANCO 1.70X0.40CM GRATINADO	CAPITALIZED		13201007.00	100
1	1003	CELULA MISTIERI	10140	CF-1 HOPI HANGO	42601001	17/11/2010	56675	APOIO DE BANCO 1.70X0.40CM GRATINADO	CAPITALIZED		13201007.00	100
1	1003	CELULA MISTIERI	10140	CF-1 HOPI HANGO	42601001	17/11/2010	56676	APOIO DE BANCO 1.70X0.40CM GRATINADO	CAPITALIZED		13201007.00	100
1	1003	CELULA MISTIERI	10140	CF-1 HOPI HANGO	42601001	17/11/2010	56677	APOIO DE BANCO 1.70X0.40CM GRATINADO	CAPITALIZED		13201007.00	100
1	1003	CELULA MISTIERI	10140	CF-1 HOPI HANGO	42601001	17/11/2010	56678	APOIO DE BANCO 1.70X0.40CM GRATINADO	CAPITALIZED		13201007.00	100
1	1003	CELULA MISTIERI	10140	CF-1 HOPI HANGO	42601001	17/11/2010	56679	APOIO DE BANCO 1.70X0.40CM GRATINADO	CAPITALIZED		13201007.00	100
1	1003	CELULA MISTIERI	10140	CF-1 HOPI HANGO	42601001	17/11/2010	56680	APOIO DE BANCO 1.70X0.40CM GRATINADO	CAPITALIZED		13201007.00	100
1	1003	CELULA MISTIERI	10140	CF-1 HOPI HANGO	42601001	17/11/2010	56681	APOIO DE BANCO 1.70X0.40CM GRATINADO	CAPITALIZED		13201007.00	100
1	1003	CELULA MISTIERI	10140	CF-1 HOPI HANGO	42601001	17/11/2010	56682	APOIO DE BANCO 1.70X0.40CM GRATINADO	CAPITALIZED		13201007.00	100
1	1003	CELULA MISTIERI	10140	CF-1 HOPI HANGO	42601001	17/11/2010	56683	APOIO DE BANCO 1.70X0.40CM GRATINADO	CAPITALIZED		13201007.00	100
1	1003	CELULA MISTIERI	10140	CF-1 HOPI HANGO	42601001	17/11/2010	56684	APOIO DE BANCO 1.70X0.40CM GRATINADO	CAPITALIZED		13201007.00	100

Este documento é cópia do original, assinado digitalmente por CAMILA APARECIDA DIAS LIMA e Tribunal de Justica do Estado de Sao Paulo, protocolado em 01/03/2019 às 20:56, sob o número WMNI19700053040.
Para conferir o original, acesse o site https://esaj.tjsp.jus.br/pastadigital/pg/abrirConferenciaDocumento.do, informe o processo 1002265-62.2016.8.26.0659 e código 4488B7B.

1	1003	CELULA MISTIERI	10140	CF-1 HOPI HANGO	42601001	17/11/2010	56685	APOIO DE BANCO 1.70X0.40CM GRATINADO	CAPITALIZED		13201007.00	100
1	1003	CELULA MISTIERI	10140	CF-1 HOPI HANGO	42601001	17/11/2010	56686	TAMPOS DE MESA 1.80X0.70CM ACABAMENT	CAPITALIZED		13201007.00	429,2
1	1003	CELULA MISTIERI	10140	CF-1 HOPI HANGO	42601001	17/11/2010	56687	TAMPOS DE MESA 1.80X0.70CM ACABAMENT	CAPITALIZED		13201007.00	429,2
1	1003	CELULA MISTIERI	10140	CF-1 HOPI HANGO	42601001	17/11/2010	56688	TAMPOS DE MESA 1.80X0.70CM ACABAMENT	CAPITALIZED		13201007.00	429,2
1	1003	CELULA MISTIERI	10140	CF-1 HOPI HANGO	42601001	17/11/2010	56689	TAMPOS DE MESA 1.80X0.70CM ACABAMENT	CAPITALIZED		13201007.00	429,2
1	1003	CELULA MISTIERI	10140	CF-1 HOPI HANGO	42601001	17/11/2010	56690	TAMPOS DE MESA 1.80X0.70CM ACABAMENT	CAPITALIZED		13201007.00	429,2
1	1003	CELULA MISTIERI	10140	CF-1 HOPI HANGO	42601001	17/11/2010	56691	TAMPOS DE MESA 1.80X0.70CM ACABAMENT	CAPITALIZED		13201007.00	429,2
1	1003	CELULA MISTIERI	10140	CF-1 HOPI HANGO	42601001	17/11/2010	56692	TAMPOS DE MESA 1.80X0.70CM ACABAMENT	CAPITALIZED		13201007.00	429,2
1	1003	CELULA MISTIERI	10140	CF-1 HOPI HANGO	42601001	17/11/2010	56693	TAMPOS DE MESA 1.80X0.70CM ACABAMENT	CAPITALIZED		13201007.00	429,2
1	1003	CELULA MISTIERI	10140	CF-1 HOPI HANGO	42601001	17/11/2010	56694	TAMPOS DE MESA 1.80X0.70CM ACABAMENT	CAPITALIZED		13201007.00	429,2
1	1003	CELULA MISTIERI	10140	CF-1 HOPI HANGO	42601001	17/11/2010	56695	TAMPOS DE MESA 1.80X0.70CM ACABAMENT	CAPITALIZED		13201007.00	429,2
1	1003	CELULA MISTIERI	10140	CF-1 HOPI HANGO	42601001	17/11/2010	56696	TAMPOS DE MESA 1.80X0.70CM ACABAMENT	CAPITALIZED		13201007.00	429,2
1	1003	CELULA MISTIERI	10140	CF-1 HOPI HANGO	42601001	17/11/2010	56697	TAMPOS DE MESA 1.80X0.70CM ACABAMENT	CAPITALIZED		13201007.00	429,2
1	1003	CELULA MISTIERI	10140	CF-1 HOPI HANGO	42601001	17/11/2010	56698	TAMPOS DE MESA 1.80X0.70CM ACABAMENT	CAPITALIZED		13201007.00	429,2
1	1003	CELULA MISTIERI	10140	CF-1 HOPI HANGO	42601001	17/11/2010	56699	TAMPOS DE MESA 1.80X0.70CM ACABAMENT	CAPITALIZED		13201007.00	429,2
1	1003	CELULA MISTIERI	10140	CF-1 HOPI HANGO	42601001	17/11/2010	56700	TAMPOS DE MESA 1.80X0.70CM ACABAMENT	CAPITALIZED		13201007.00	429,2
1	1003	CELULA MISTIERI	10140	CF-1 HOPI HANGO	42601001	17/11/2010	56701	TAMPOS DE MESA 1.80X0.70CM ACABAMENT	CAPITALIZED		13201007.00	429,2
1	1003	CELULA MISTIERI	10140	CF-1 HOPI HANGO	42601001	17/11/2010	56702	TAMPOS DE MESA 1.80X0.70CM ACABAMENT	CAPITALIZED		13201007.00	429,2
1	1003	CELULA MISTIERI	10140	CF-1 HOPI HANGO	42601001	17/11/2010	56703	TAMPOS DE MESA 1.80X0.70CM ACABAMENT	CAPITALIZED		13201007.00	429,2
1	1003	CELULA MISTIERI	10140	CF-1 HOPI HANGO	42601001	17/11/2010	56704	TAMPOS DE MESA 1.80X0.70CM ACABAMENT	CAPITALIZED		13201007.00	429,2
1	1003	CELULA MISTIERI	10140	CF-1 HOPI HANGO	42601001	17/11/2010	56705	TAMPOS DE MESA 1.80X0.70CM ACABAMENT	CAPITALIZED		13201007.00	429,2
1	1003	CELULA MISTIERI	10140	CF-1 HOPI HANGO	42601001	17/11/2010	56706	TAMPOS DE MESA 1.80X0.70CM ACABAMENT	CAPITALIZED		13201007.00	429,2
1	1003	CELULA MISTIERI	10140	CF-1 HOPI HANGO	42601001	17/11/2010	56707	TAMPOS DE MESA 1.80X0.70CM ACABAMENT	CAPITALIZED		13201007.00	429,2
1	1003	CELULA MISTIERI	10140	CF-1 HOPI HANGO	42601001	17/11/2010	56708	TAMPOS DE MESA 1.80X0.70CM ACABAMENT	CAPITALIZED		13201007.00	429,2
1	1003	CELULA MISTIERI	10140	CF-1 HOPI HANGO	42601001	17/11/2010	56709	APOIO DE BANCO 1.70X0.40CM GRATINADO	CAPITALIZED		13201007.00	100
1	1003	CELULA MISTIERI	10140	CF-1 HOPI HANGO	42601001	17/11/2010	56710	APOIO DE BANCO 1.70X0.40CM GRATINADO	CAPITALIZED		13201007.00	100
1	1004	CELULA ARIBABIBA	10160	DF-1 HOPI PASTA - CHEVROLET MUNDI	42601001	30/11/2010	56711	ADESIVO BALCAO HOPI HANGO PREMIUM (IM	CAPITALIZED		13201007.00	480
1	1004	CELULA ARIBABIBA	10160	DF-1 HOPI PASTA - CHEVROLET MUNDI	42601001	30/11/2010	56712	ADESIVO BALCAO HOPI PASTA (IMPRESSAO D	CAPITALIZED		13201007.00	540
1	1004	CELULA ARIBABIBA	10162	DF-3 HOPI HANGO - CHEVROLET MUNDI	42601001	17/11/2010	56713	LIXEIRA FIBER LAVAVEL COD 2045 NAO ESTOC	CAPITALIZED		13201007.00	1.365,00
1	1004	CELULA ARIBABIBA	10162	DF-3 HOPI HANGO - CHEVROLET MUNDI	42601001	17/11/2010	56714	LIXEIRA FIBER LAVAVEL COD 2045 NAO ESTOC	CAPITALIZED		13201007.00	1.365,00
1	1004	CELULA ARIBABIBA	10162	DF-3 HOPI HANGO - CHEVROLET MUNDI	42601001	17/11/2010	56715	LIXEIRA FIBER LAVAVEL COD 2045 NAO ESTOC	CAPITALIZED		13201007.00	1.365,00
1	1004	CELULA ARIBABIBA	10162	DF-3 HOPI HANGO - CHEVROLET MUNDI	42601001	17/11/2010	56716	LIXEIRA FIBER LAVAVEL COD 2045 NAO ESTOC	CAPITALIZED		13201007.00	1.365,00
1	1004	CELULA ARIBABIBA	10162	DF-3 HOPI HANGO - CHEVROLET MUNDI	42601001	17/11/2010	56717	LIXEIRA FIBER LAVAVEL COD 2045 NAO ESTOC	CAPITALIZED		13201007.00	1.365,00
1	1004	CELULA ARIBABIBA	10162	DF-3 HOPI HANGO - CHEVROLET MUNDI	42601001	17/11/2010	56718	LIXEIRA FIBER LAVAVEL COD 2045 NAO ESTOC	CAPITALIZED		13201007.00	1.365,00
1	1004	CELULA ARIBABIBA	10567	DR-10 HADIKALI	42601001	19/11/2010	56719	IMPRESSORA TERMICA MP-2100TH NAO ESTC	CAPITALIZED		13201010.00	899
1	1011	CELULA DAF	11109	INFORMÁTICA	42601001	11/11/2010	56720	GBIC MARCA EDGE CORE SMC 1000 BASE TRA	CAPITALIZED		13201010.00	260
1	1011	CELULA DAF	11109	INFORMÁTICA	42601001	11/11/2010	56721	GBIC MARCA EDGE CORE SMC 1000 BASE TRA	CAPITALIZED		13201010.00	260
1	1011	CELULA DAF	11109	INFORMÁTICA	42601001	11/11/2010	56722	GBIC MARCA EDGE CORE SMC 1000 BASE TRA	CAPITALIZED		13201010.00	260
1	1011	CELULA DAF	11109	INFORMÁTICA	42601001	11/11/2010	56723	GBIC MARCA EDGE CORE SMC 1000 BASE TRA	CAPITALIZED		13201010.00	260
1	1011	CELULA DAF	11109	INFORMÁTICA	42601001	11/11/2010	56724	GBIC MARCA EDGE CORE SMC 1000 BASE TRA	CAPITALIZED		13201010.00	260
1	1011	CELULA DAF	11109	INFORMÁTICA	42601001	11/11/2010	56725	GBIC MARCA EDGE CORE SMC 1000 BASE TRA	CAPITALIZED		13201010.00	260
1	1011	CELULA DAF	11109	INFORMÁTICA	42601001	19/11/2010	56726	GBIC MARCA EDGE CORE SMC 1000 BASE TRA	CAPITALIZED		13201010.00	260
1	1011	CELULA DAF	11109	INFORMÁTICA	42601001	19/11/2010	56727	GBIC MARCA EDGE CORE SMC 1000 BASE TRA	CAPITALIZED		13201010.00	260
1	1011	CELULA DAF	11109	INFORMÁTICA	42601001	19/11/2010	56728	GBIC MARCA EDGE CORE SMC 1000 BASE TRA	CAPITALIZED		13201010.00	260
1	1011	CELULA DAF	11109	INFORMÁTICA	42601001	19/11/2010	56729	GBIC MARCA EDGE CORE SMC 1000 BASE TRA	CAPITALIZED		13201010.00	260
1	1011	CELULA DAF	11109	INFORMÁTICA	42601001	19/11/2010	56730	GBIC MARCA EDGE CORE SMC 1000 BASE TRA	CAPITALIZED		13201010.00	260
1	1011	CELULA DAF	11109	INFORMÁTICA	42601001	19/11/2010	56731	GBIC MARCA EDGE CORE SMC 1000 BASE TRA	CAPITALIZED		13201010.00	260
1	1011	CELULA DAF	11109	INFORMÁTICA	42601001	19/11/2010	56732	GBIC MARCA EDGE CORE SMC 1000 BASE TRA	CAPITALIZED		13201010.00	260
1	1011	CELULA DAF	11109	INFORMÁTICA	42601001	29/11/2010	56733	LEITOR MIFARE USB SMART CARD. RANGE DE	CAPITALIZED		13201010.00	229
1	1011	CELULA DAF	11109	INFORMÁTICA	42601001	26/11/2010	56734	CABO ORGANIZADOR DE RACK CAT6 NAO EST	CAPITALIZED		13201010.00	300
1	1011	CELULA DAF	11109	INFORMÁTICA	42601001	10/11/2010	56735	NOBREAK 700 VA SENOIDAL - MARCA SMS OU	CAPITALIZED		13201010.00	544,9
1	1011	CELULA DAF	11109	INFORMÁTICA	42601001	10/11/2010	56736	NOBREAK 700 VA SENOIDAL - MARCA SMS OU	CAPITALIZED		13201010.00	544,9
1	1011	CELULA DAF	11109	INFORMÁTICA	42601001	10/11/2010	56737	NOBREAK 700 VA SENOIDAL - MARCA SMS OU	CAPITALIZED		13201010.00	544,9
1	1011	CELULA DAF	11109	INFORMÁTICA	42601001	10/11/2010	56738	NOBREAK 700 VA SENOIDAL - MARCA SMS OU	CAPITALIZED		13201010.00	544,9
1	1011	CELULA DAF	11109	INFORMÁTICA	42601001	10/11/2010	56739	NOBREAK 700 VA SENOIDAL - MARCA SMS OU	CAPITALIZED		13201010.00	544,9
1	1011	CELULA DAF	11109	INFORMÁTICA	42601001	10/11/2010	56740	CPU E3 SLIM 1GB CELERON DUAL CORE 2.4 GI	CAPITALIZED		13201010.00	609,84
1	1011	CELULA DAF	11109	INFORMÁTICA	42601001	10/11/2010	56741	CPU E3 SLIM 1GB CELERON DUAL CORE 2.4 GI	CAPITALIZED		13201010.00	609,84
1	1011	CELULA DAF	11109	INFORMÁTICA	42601001	10/11/2010	56742	CPU E3 SLIM 1GB CELERON DUAL CORE 2.4 GI	CAPITALIZED		13201010.00	609,84
1	1011	CELULA DAF	11109	INFORMÁTICA	42601001	10/11/2010	56743	CPU E3 SLIM 1GB CELERON DUAL CORE 2.4 GI	CAPITALIZED		13201010.00	609,84
1	1011	CELULA DAF	11109	INFORMÁTICA	42601001	10/11/2010	56744	CPU E3 SLIM 1GB CELERON DUAL CORE 2.4 GI	CAPITALIZED		13201010.00	609,84
1	1011	CELULA DAF	11109	INFORMÁTICA	42601001	10/11/2010	56745	CPU E3 SLIM 1GB CELERON DUAL CORE 2.4 GI	CAPITALIZED		13201010.00	609,84
1	1011	CELULA DAF	11109	INFORMÁTICA	42601001	10/11/2010	56746	CPU E3 SLIM 1GB CELERON DUAL CORE 2.4 GI	CAPITALIZED		13201010.00	609,84
1	1011	CELULA DAF	11109	INFORMÁTICA	42601001	10/11/2010	56747	CPU E3 SLIM 1GB CELERON DUAL CORE 2.4 GI	CAPITALIZED		13201010.00	609,84
1	1011	CELULA DAF	11109	INFORMÁTICA	42601001	10/11/2010	56748	CPU E3 SLIM 1GB CELERON DUAL CORE 2.4 GI	CAPITALIZED		13201010.00	609,84
1	1011	CELULA DAF	11109	INFORMÁTICA	42601001	10/11/2010	56749	CPU E3 SLIM 1GB CELERON DUAL CORE 2.4 GI	CAPITALIZED		13201010.00	609,84
1	1011	CELULA DAF	11109	INFORMÁTICA	42601001	10/11/2010	56750	CPU E3 SLIM 1GB CELERON DUAL CORE 2.4 GI	CAPITALIZED		13201010.00	609,84
1	1011	CELULA DAF	11109	INFORMÁTICA	42601001	12/11/2010	56751	HD SATA 500GB 7.2K DELL POWER EDGE 2950	CAPITALIZED		13201010.00	741,65
1	1011	CELULA DAF	11109	INFORMÁTICA	42601001	10/11/2010	56752	MICROCOMPUTADOR DELL OPTIPLEX 780 DES	CAPITALIZED		13201010.00	1.728,26
1	1011	CELULA DAF	11109	INFORMÁTICA	42601001	10/11/2010	56753	MICROCOMPUTADOR DELL OPTIPLEX 780 DES	CAPITALIZED		13201010.00	1.728,26
1	1011	CELULA DAF	11109	INFORMÁTICA	42601001	10/11/2010	56754	MICROCOMPUTADOR DELL OPTIPLEX 780 DES	CAPITALIZED		13201010.00	1.728,26
1	1011	CELULA DAF	11109	INFORMÁTICA	42601001	10/11/2010	56755	MICROCOMPUTADOR DELL OPTIPLEX 780 DES	CAPITALIZED		13201010.00	1.728,26
1	1011	CELULA DAF	11109	INFORMÁTICA	42601001	10/11/2010	56756	MICROCOMPUTADOR DELL OPTIPLEX 780 DES	CAPITALIZED		13201010.00	1.754,82
1	1011	CELULA DAF	11109	INFORMÁTICA	42601001	10/11/2010	56757	MICROCOMPUTADOR DELL OPTIPLEX 780 DES	CAPITALIZED		13201010.00	1.754,82
1	1011	CELULA DAF	11109	INFORMÁTICA	42601001	22/11/2010	56758	MICROCOMPUTADOR DELL OPTIPLEX 780 DES	CAPITALIZED		13201010.00	2.107,94
1	1011	CELULA DAF	11109	INFORMÁTICA	42601001	22/11/2010	56759	MICROCOMPUTADOR DELL OPTIPLEX 780 DES	CAPITALIZED		13201010.00	2.107,94
1	1011	CELULA DAF	11109	INFORMÁTICA	42601001	11/11/2010	56760	SWITCH MARCA EDGE CORE L3 8 PTS 1000X G	CAPITALIZED		13201010.00	3.500,00
1	1011	CELULA DAF	11109	INFORMÁTICA	42601001	19/11/2010	56761	SWITCH MARCA EDGE CORE L3 8 PTS 1000X G	CAPITALIZED		13201010.00	3.500,00
1	1011	CELULA DAF	11109	INFORMÁTICA	42601001	11/11/2010	56762	GBIC MARCA EDGE CORE SMC 1000 BASE TRA	CAPITALIZED		13201010.00	260
1	1011	CELULA DAF	11109	INFORMÁTICA	42601001	10/11/2010	56763	NOBREAK 700 VA SENOIDAL - MARCA SMS OU	CAPITALIZED		13201010.00	544,9
1	1001	CELULA WILD WEST	10105	AF-6 GRILL WEST	42601001	29/11/2010	56764	SERVICO DE MANUTENCAO CIVIL (ESCOPO AN	CAPITALIZED		13201013.00	6.965,40
1	1006	CELULA APOIO	10804	HV01 VIAS DE ACESSO AO PARQUE	42601001	22/11/2010	56765	MATERIAIS CONSUMIVEIS CIVIL NAO ESTOCAV	CAPITALIZED		13201013.00	7,32
1	1006	CELULA APOIO	10804	HV01 VIAS DE ACESSO AO PARQUE	42601001	22/11/2010	56766	SIKA BLACKSEAL 1 - SELANTE PARA TRINCAS E	CAPITALIZED		13201013.00	9,8
1	1006	CELULA APOIO	10804	HV01 VIAS DE ACESSO AO PARQUE	42601001	22/11/2010	56767	MATERIAIS CONSUMIVEIS CIVIL NAO ESTOCAV	CAPITALIZED		13201013.00	11,02
1	1006	CELULA APOIO	10804	HV01 VIAS DE ACESSO AO PARQUE	42601001	22/11/2010	56768	MATERIAIS CONSUMIVEIS CIVIL NAO ESTOCAV	CAPITALIZED		13201013.00	11,9
1	1006	CELULA APOIO	10804	HV01 VIAS DE ACESSO AO PARQUE	42601001	22/11/2010	56769	MATERIAIS CONSUMIVEIS CIVIL NAO ESTOCAV	CAPITALIZED		13201013.00	14,41
1	1006	CELULA APOIO	10804	HV01 VIAS DE ACESSO AO PARQUE	42601001	22/11/2010	56770	MATERIAIS CONSUMIVEIS CIVIL NAO ESTOCAV	CAPITALIZED		13201013.00	21,95
1	1006	CELULA APOIO	10804	HV01 VIAS DE ACESSO AO PARQUE	42601001	22/11/2010	56771	SIKAFLEX CONSTRUCTION - SELANTE PARA PIS	CAPITALIZED		13201013.00	23,04
1	1006	CELULA APOIO	10804	HV01 VIAS DE ACESSO AO PARQUE	42601001	22/11/2010	56772	TINTA SPRAY COR PRETA (NAO ESTOCAVEL)	CAPITALIZED		13201013.00	58,67
1	1006	CELULA APOIO	10804	HV01 VIAS DE ACESSO AO PARQUE	42601001	22/11/2010	56773	SERVICO - MAO DE OBRA - CONTRATACAO DE	CAPITALIZED		13201013.00	5.135,00
1	1006	CELULA APOIO	10905	COMISSARIA	42601001	30/11/2010	56774	MATERIAIS CONSUMIVEIS PARA USO EM SERV	CAPITALIZED		13201013.00	8.250,00
1	1006	CELULA APOIO	10905	COMISSARIA	42601001	30/11/2010	56775	MATERIAIS CONSUMIVEIS PARA USO EM SERV	CAPITALIZED		13201013.00	12.550,00
1	1006	CELULA APOIO	10905	COMISSARIA	42601001	30/11/2010	56776	MATERIAIS CONSUMIVEIS PARA USO EM SERV	CAPITALIZED		13201013.00	26.000,00
1	1011	CELULA DAF	11111	GESTÃO DE PESSOAS	42601001	09/11/2010	56777	SERVICOS / DESPESAS GERAIS - HONORARIOS	CAPITALIZED		13401001.00	1.102,90
1	1011	CELULA DAF	11109	INFORMÁTICA	42601001	12/11/2010	56778	COREL VIDEOSTUDIO PRO X3 NAO ESTOCAVEL	CAPITALIZED		13401001.00	250
1	1001	CELULA WILD WEST	10509	AR-8 - EVOLUTION	42601001	09/11/2010	56779	ACOLAMENTO FLEXIVEL MARCA HEIDENHAIN	CAPITALIZED		13201001.00	324,16
1	1001	CELULA WILD WEST	10509	AR-8 - EVOLUTION	42601001	10/11/2010	56780	PARAFUSO CABEÇA FRANCESA ZINCADO M8 X	CAPITALIZED		13201001.00	63,14
1	1001	CELULA WILD WEST	10509	AR-8 - EVOLUTION	42601001	10/11/2010	56781	PARAFUSO CABEÇA FRANCESA ZINCADO M8 X	CAPITALIZED		13201001.00	1.258,40
1	1003	CELULA MISTIERI	10546	CR-7 KATAKUMB	42601001	10/11/2010	56782	AMPLIFICADOR DE SOM MARCA MACHINE M	CAPITALIZED		13201001.00	1.365,00
1	1005	CELULA INFANTASIA	10582	ER-1 KASTEL DI LENDAS	42601001	30/11/2010	56783	MOTOR MOD.DGB71/4/L	CAPITALIZED		13201001.00	3.318,67
1	1005	CELULA INFANTASIA	10582	ER-1 KASTEL DI LENDAS	42601001	30/11/2010	56784	MOTOR MOD.DGB71/4/L	CAPITALIZED		13201001.00	3.318,67
1	1005	CELULA INFANTASIA	10582	ER-1 KASTEL DI LENDAS	42601001	30/11/2010	56785	MOTOR MOD.DGB71/4/L	CAPITALIZED		13201001.00	3.318,67
1	1005	CELULA INFANTASIA	10582	ER-1 KASTEL DI LENDAS	42601001	30/11/2010	56786	MOTOR MOD.DGB71/4/L	CAPITALIZED		13201001.00	3.318,67
1	1005	CELULA INFANTASIA	10582	ER-1 KASTEL DI LENDAS	42601001	30/11/2010	56787	MOTOR MOD.DGB71/4/L	CAPITALIZED		13201001.00	3.318,67
1	1005	CELULA INFANTASIA	10582	ER-1 KASTEL DI LENDAS	42601001	30/11/2010	56788	MOTOR MOD.DGB71/4/L	CAPITALIZED		13201001.00	3.318,67
1	1005	CELULA INFANTASIA	10582	ER-1 KASTEL DI LENDAS	42601001	30/11/2010	56789	MOTOR MOD.DGB71/4/L	CAPITALIZED		13201001.00	3.318,67
1	1001	CELULA WILD WEST	10100	AF-1 RANGO DJANGO	42601001	30/11/2010	56790	SERVICOS / DESPESAS GERAIS - MANUTENCA	CAPITALIZED		13201003.00	1.400,00
1	1001	CELULA WILD WEST	10100	AF-1 RANGO DJANGO	42601001	30/11/2010	56791	SERVICOS / DESPESAS GERAIS - MANUTENCA	CAPITALIZED		13201003.00	1.400,00
1	1001	CELULA WILD WEST	10100	AF-1 RANGO DJANGO	42601001	30/11/2010	56792	SERVICOS / DESPESAS GERAIS - MANUTENCA	CAPITALIZED		13201003.00	1.400,00
1	1001	CELULA WILD WEST	10709	AV01 VIAS ACESSO	42601001	27/11/2010	56793	SERVICO DE RECUPERACAO DE FIBRA DE VIDR	CAPITALIZED		13201003.00	6.952,00
1	1001	CELULA WILD WEST	10709	AV01 VIAS ACESSO	42601001	26/11/2010	56794	MATERIAIS CONSUMIVEIS CIVIL NAO ESTOCAV	CAPITALIZED		13201003.00	7.450,00
1	1001	CELULA WILD WEST	10709	AV01 VIAS ACESSO	42601001	10/11/2010	56795	PARAFUSO GN 50	CAPITALIZED		13201003.00	19,8
1	1001	CELULA WILD WEST	10709	AV01 VIAS ACESSO	42601001	10/11/2010	56796	CHUMBADOR DE ACO GALVANIZADO 3	CAPITALIZED		13201003.00	639,1
1	1003	CELULA MISTIERI	10546	CR-7 KATAKUMB	42601001	05/11/2010	56797	SERVICOS / DESPESAS GERAIS - PROPAGANDA	CAPITALIZED		13201003.00	25.000,00
1	1004	CELULA ARIBABIBA	10160	DF-1 HOPI PASTA - CHEVROLET MUNDI	42601001	17/11/2010	56798	SERVICO DE TAPECARIA	CAPITALIZED		13201003.00	2.800,00
1	1004	CELULA ARIBABIBA	10160	DF-1 HOPI PASTA - CHEVROLET MUNDI	42601001	26/11/2010	56799	LIXA DE CINTA GRANA 80 - 3 X	CAPITALIZED		13201003.00	146,43
1	1004	CELULA ARIBABIBA	10160	DF-1 HOPI PASTA - CHEVROLET MUNDI	42601001	26/11/2010	56800	LIXA DE CINTA GRANA 60 - 3 X	CAPITALIZED		13201003.00	178,43
1	1004	CELULA ARIBABIBA	10160	DF-1 HOPI PASTA - CHEVROLET MUNDI	42601001	15/11/2010	56801	MADERITE NAVAL ESPESSURA 10MM	CAPITALIZED		13201003.00	388,5
1	1004	CELULA ARIBABIBA	10160	DF-1 HOPI PASTA - CHEVROLET MUNDI	42601001	23/11/2010	56802	REBITE POP 4,8X25MM (ALUMINIO)	CAPITALIZED		13201003.00	20,33
1	1004	CELULA ARIBABIBA	10160	DF-1 HOPI PASTA - CHEVROLET MUNDI	42601001	15/11/2010	56803	REBITE POP 4,8X25MM (ALUMINIO)	CAPITALIZED		13201003.00	30,5
1	1004	CELULA ARIBABIBA	10160	DF-1 HOPI PASTA - CHEVROLET MUNDI	42601001	15/11/2010	56804	LIXA DE CINTA GRANA 80 - 3 X	CAPITALIZED		13201003.00	32,14
1	1004	CELULA ARIBABIBA	10160	DF-1 HOPI PASTA - CHEVROLET MUNDI	42601001	15/11/2010	56805	LIXA DE CINTA GRANA 60 - 3 X	CAPITALIZED		13201003.00	35,69
1	1004	CELULA ARIBABIBA	10160	DF-1 HOPI PASTA - CHEVROLET MUNDI	42601001	15/11/2010	56806	LIXA DE CINTA GRANA 120 3X 21	CAPITALIZED		13201003.00	54,11
1	1011	CELULA DAF	11111	GESTÃO DE PESSOAS	42601001	30/11/2010	56807	FOLHA DE PAGAMENTO	CAPITALIZED		13401001.00	4.543,80
1	1010	CELULA CAPTAÇÃO	11011	PRODUTO	42601001	17/11/2010	56808	DESPESA C/ REGISTRO DE MARCA	CAPITALIZED		13401002.00	[illegible]
1	1010	CELULA CAPTAÇÃO	11011	PRODUTO	42601001	05/11/2010	56809	DESPESA C/ REGISTRO DE MARCA	CAPITALIZED		13401002.00	788,5
1	1010	CELULA CAPTAÇÃO	11011	PRODUTO	42601001	12/11/2010	56810	DESPESA C/ REGISTRO DE MARCA	CAPITALIZED		13401002.00	858,5
1	1010	CELULA CAPTAÇÃO	11011	PRODUTO	42601001	12/11/2010	56811	DESPESA C/ REGISTRO DE MARCA	CAPITALIZED		13401002.00	1.008,50

fls. 98750
Este documento é cópia do original, assinado digitalmente por CAMILA APARECIDA DIAS LIMA e Tribunal de Justica do Estado de Sao Paulo, protocolado em 01/03/2019 às 20:56, sob o número WLIN19700053640.
Para conferir o original, acesse o site https://esaj.tjsp.jus.br/pastadigital/pg/abrirConferenciaDocumento.do, informe o processo 1002265-62.2016.8.26.0659 e código 4488B7B.

fls. 98751

1	1010	CELULA CAPTAÇÃO	11011	PRODUTO	42601001	27/11/2010	56812	DESPESA C/ REGISTRO DE MARCA	CAPITALIZED		13401002.00	355
1	1010	CELULA CAPTAÇÃO	11011	PRODUTO	42601001	27/11/2010	56813	DESPESA C/ REGISTRO DE MARCA	CAPITALIZED		13401002.00	1.075,00
1	1011	CELULA DAF	11109	INFORMÁTICA	42601001	24/11/2010	56814	ATIVO IMOBILIZADO - COMPUTADORES E PER	CAPITALIZED		13401001.00	2.080,00
1	1011	CELULA DAF	11109	INFORMÁTICA	42601001	27/11/2010	56815	ATIVO IMOBILIZADO - COMPUTADORES E PER	CAPITALIZED		13401001.00	8.370,00
1	1004	CELULA ARIBABIBA	10565	DR-6 TEST DRIVE GM	42601001	27/11/2010	56816	MATERIAIS CONSUMIVEIS CIVIL NAO ESTOCA	CAPITALIZED		13201003.00	1.200,00
1	1004	CELULA ARIBABIBA	10565	DR-6 TEST DRIVE GM	42601001	27/11/2010	56817	MATERIAIS CONSUMIVEIS CIVIL NAO ESTOCA	CAPITALIZED		13201003.00	6.000,00
1	1004	CELULA ARIBABIBA	10565	DR-6 TEST DRIVE GM	42601001	30/11/2010	56818	PLACA TOTEM THEATRO DI KAMINDA-IMPRE	CAPITALIZED		13201003.00	324
1	1004	CELULA ARIBABIBA	10764	DV01 VIAS ARIBABIBA	42601001	22/11/2010	56819	MATERIAIS CONSUMIVEIS CIVIL NAO ESTOCA	CAPITALIZED		13201003.00	320,5
1	1004	CELULA ARIBABIBA	10764	DV01 VIAS ARIBABIBA	42601001	27/11/2010	56820	PLACA DE 74X15CM PARA COLAR ADESIVO AZ	CAPITALIZED		13201003.00	40
1	1004	CELULA ARIBABIBA	10764	DV01 VIAS ARIBABIBA	42601001	27/11/2010	56821	PLACA DE 74X15CM PARA COLAR ADESIVO AZ	CAPITALIZED		13201003.00	46
1	1004	CELULA ARIBABIBA	10764	DV01 VIAS ARIBABIBA	42601001	27/11/2010	56822	SERVICOS / DESPESAS GERAIS - LIMPEZA, CON	CAPITALIZED		13201003.00	1.416,65
1	1004	CELULA ARIBABIBA	10764	DV01 VIAS ARIBABIBA	42601001	29/11/2010	56823	SERVICOS / DESPESAS GERAIS - ASSISTENCIA	CAPITALIZED		13201003.00	1.851,72
1	1004	CELULA ARIBABIBA	10764	DV01 VIAS ARIBABIBA	42601001	27/11/2010	56824	PLACA DE PVC 2MM NAS MEDIDAS DE 76X14	CAPITALIZED		13201003.00	320
1	1004	CELULA ARIBABIBA	10764	DV01 VIAS ARIBABIBA	42601001	27/11/2010	56825	PLACA DE PVC 2MM NAS MEDIDAS DE 76X14	CAPITALIZED		13201003.00	368
1	1006	CELULA APOIO	10802	GS01 SUBESTAÇÃO 88 KVA	42601001	22/11/2010	56826	SERVICO PARA INSTALACAO DE EQUIPAMENT	CAPITALIZED		13201003.00	2.085,00
1	1006	CELULA APOIO	10802	GS01 SUBESTAÇÃO 88 KVA	42601001	17/11/2010	56827	RELE DE PROTECAO DE SOBRE CORRENTE E S	CAPITALIZED		13201003.00	7.155,75
1	1006	CELULA APOIO	10804	HV01 VIAS DE ACESSO AO PARQUE	42601001	22/11/2010	56828	MATERIAIS CONSUMIVEIS CIVIL NAO ESTOCA	CAPITALIZED		13201003.00	9,8
1	1006	CELULA APOIO	10804	HV01 VIAS DE ACESSO AO PARQUE	42601001	22/11/2010	56829	MATERIAIS CONSUMIVEIS CIVIL NAO ESTOCA	CAPITALIZED		13201003.00	21,96
1	1006	CELULA APOIO	10804	HV01 VIAS DE ACESSO AO PARQUE	42601001	22/11/2010	56830	MATERIAIS CONSUMIVEIS CIVIL NAO ESTOCA	CAPITALIZED		13201003.00	23
1	1006	CELULA APOIO	10804	HV01 VIAS DE ACESSO AO PARQUE	42601001	22/11/2010	56831	MATERIAIS CONSUMIVEIS CIVIL NAO ESTOCA	CAPITALIZED		13201003.00	42,3
1	1006	CELULA APOIO	10804	HV01 VIAS DE ACESSO AO PARQUE	42601001	22/11/2010	56832	MATERIAIS CONSUMIVEIS CIVIL NAO ESTOCA	CAPITALIZED		13201003.00	43,9
1	1006	CELULA APOIO	10804	HV01 VIAS DE ACESSO AO PARQUE	42601001	22/11/2010	56833	MATERIAIS CONSUMIVEIS CIVIL NAO ESTOCA	CAPITALIZED		13201003.00	47,6
1	1006	CELULA APOIO	10804	HV01 VIAS DE ACESSO AO PARQUE	42601001	22/11/2010	56834	MATERIAIS CONSUMIVEIS CIVIL NAO ESTOCA	CAPITALIZED		13201003.00	209,30
1	1006	CELULA APOIO	10804	HV01 VIAS DE ACESSO AO PARQUE	42601001	22/11/2010	56835	RACHAO PARA BASE ESTABILIZADA FAIXA DO	CAPITALIZED		13201003.00	660,08
1	1006	CELULA APOIO	10804	HV01 VIAS DE ACESSO AO PARQUE	42601001	22/11/2010	56836	RACHAO PARA BASE ESTABILIZADA FAIXA DO	CAPITALIZED		13201003.00	730,98
1	1006	CELULA APOIO	10804	HV01 VIAS DE ACESSO AO PARQUE	42601001	22/11/2010	56837	RACHAO PARA BASE ESTABILIZADA FAIXA DO	CAPITALIZED		13201003.00	809,9
1	1006	CELULA APOIO	10804	HV01 VIAS DE ACESSO AO PARQUE	42601001	22/11/2010	56838	RACHAO PARA BASE ESTABILIZADA FAIXA DO	CAPITALIZED		13201003.00	863,82
1	1006	CELULA APOIO	10804	HV01 VIAS DE ACESSO AO PARQUE	42601001	22/11/2010	56839	RACHAO PARA BASE ESTABILIZADA FAIXA DO	CAPITALIZED		13201003.00	895,85
1	1004	CELULA ARIBABIBA	10562	DR-3 SIMULADOR GM	42601001	26/11/2010	56840	CERA AUTOMOTIVA (EMBALAGEM 3,2	CAPITALIZED		13201003.00	60
1	1004	CELULA ARIBABIBA	10565	DR-6 TEST DRIVE GM	42601001	12/11/2010	56841	MATERIAIS CONSUMIVEIS CIVIL NAO ESTOCA	CAPITALIZED		13201003.00	689,69
1	1001	CELULA WILD WEST	10101	AF-2 RIO BRAVO SNACKS	42601001	30/12/2010	56842	ESTUFA C.V. 4 BAND COM TERMOSTATO REF.	CAPITALIZED		13201006.00	228
1	1001	CELULA WILD WEST	10101	AF-2 RIO BRAVO SNACKS	42601001	30/12/2010	56843	ESTUFA V.C. GELO X 4 BAND MOD 814 SECA B	CAPITALIZED		13201006.00	243
1	1001	CELULA WILD WEST	10101	AF-2 RIO BRAVO SNACKS	42601001	30/12/2010	56844	ESTUFA VERT. 9 BANDEJAS V.RETO MOD. 303	CAPITALIZED		13201006.00	512,5
1	1001	CELULA WILD WEST	10101	AF-2 RIO BRAVO SNACKS	42601001	30/12/2010	56845	ESTUFA VERT. 9 BANDEJAS V.RETO MOD. 303	CAPITALIZED		13201006.00	512,5
1	1001	CELULA WILD WEST	10101	AF-2 RIO BRAVO SNACKS	42601001	30/12/2010	56846	FRITADOR ELETRICO AG.OL REDONDO MOD.	CAPITALIZED		13201006.00	1.959,00
1	1001	CELULA WILD WEST	10101	AF-2 RIO BRAVO SNACKS	42601001	22/12/2010	56847	MESA INOX MED 50 POR 40 POR 85 C.PANELE	CAPITALIZED		13201006.00	466
1	1001	CELULA WILD WEST	10101	AF-2 RIO BRAVO SNACKS	42601001	22/12/2010	56848	MESA INOX MED 50 POR 40 POR 85 C.PANELE	CAPITALIZED		13201006.00	466
1	1001	CELULA WILD WEST	10101	AF-2 RIO BRAVO SNACKS	42601001	22/12/2010	56849	PIA INOX 800 POR 700 POR 850 COM 01 CUB	CAPITALIZED		13201006.00	1.422,00
1	1001	CELULA WILD WEST	10101	AF-2 RIO BRAVO SNACKS	42601001	20/12/2010	56850	FILTRO F.8 DE OLEO PARA FILTRADEIRA FRAIS	CAPITALIZED		13201006.00	185
1	1001	CELULA WILD WEST	10101	AF-2 RIO BRAVO SNACKS	42601001	17/12/2010	56851	BANDEJA PLASTICA (FAST FOOD) R330 (NAO E	CAPITALIZED		13201006.00	473
1	1001	CELULA WILD WEST	10101	AF-2 RIO BRAVO SNACKS	42601001	27/12/2010	56852	RECHEADEIRA DOCEIRA DE CHURROS MODEL	CAPITALIZED		13201006.00	499,2
1	1001	CELULA WILD WEST	10101	AF-2 RIO BRAVO SNACKS	42601001	27/12/2010	56853	RECHEADEIRA DOCEIRA DE CHURROS MODEL	CAPITALIZED		13201006.00	499,2
1	1001	CELULA WILD WEST	10101	AF-2 RIO BRAVO SNACKS	42601001	27/12/2010	56854	RECHEADEIRA DOCEIRA DE CHURROS MODEL	CAPITALIZED		13201006.00	499,2
1	1001	CELULA WILD WEST	10101	AF-2 RIO BRAVO SNACKS	42601001	27/12/2010	56855	RECHEADEIRA DOCEIRA DE CHURROS MODEL	CAPITALIZED		13201006.00	499,2
1	1001	CELULA WILD WEST	10101	AF-2 RIO BRAVO SNACKS	42601001	27/12/2010	56856	RECHEADEIRA DOCEIRA DE CHURROS MODEL	CAPITALIZED		13201006.00	499,2
1	1001	CELULA WILD WEST	10101	AF-2 RIO BRAVO SNACKS	42601001	27/12/2010	56857	RECHEADEIRA DOCEIRA DE CHURROS MODEL	CAPITALIZED		13201006.00	499,2
1	1001	CELULA WILD WEST	10101	AF-2 RIO BRAVO SNACKS	42601001	31/12/2010	56858	DIFERENCIA DE ALIQUOTA	CAPITALIZED		13201006.00	179,71
1	1001	CELULA WILD WEST	10102	AF-3 KID SPLASH SNACKS	42601001	27/12/2010	56859	COZEDOR DE MASSAS ELETRICO MCM.1E INO	CAPITALIZED		13201006.00	3.575,00
1	1001	CELULA WILD WEST	10102	AF-3 KID SPLASH SNACKS	42601001	10/12/2010	56860	CARRINHO DE CARGA PARA ARMAZEM CODIG	CAPITALIZED		13201006.00	160,26
1	1001	CELULA WILD WEST	10102	AF-3 KID SPLASH SNACKS	42601001	15/12/2010	56861	BOLINHA DE PROLIPROPILENO PARA RECHEA	CAPITALIZED		13201006.00	[illegible]
1	1001	CELULA WILD WEST	10102	AF-3 KID SPLASH SNACKS	42601001	15/12/2010	56862	MOLA EM INOX PARA RECHEADEIRA DE CHUR	CAPITALIZED		13201006.00	29
1	1001	CELULA WILD WEST	10102	AF-3 KID SPLASH SNACKS	42601001	30/12/2010	56863	FORNO MICROONDAS CAP. 31L MOD PMS.35	CAPITALIZED		13201006.00	411
1	1001	CELULA WILD WEST	10102	AF-3 KID SPLASH SNACKS	42601001	30/12/2010	56864	ESTUFA VERT. 9 BANDEJAS V.RETO MOD. 303	CAPITALIZED		13201006.00	1.025,00
1	1001	CELULA WILD WEST	10102	AF-3 KID SPLASH SNACKS	42601001	30/12/2010	56865	FRITADOR ELETRICO AG.OL REDONDO MOD.	CAPITALIZED		13201006.00	1.959,00
1	1001	CELULA WILD WEST	10101	AF-2 RIO BRAVO SNACKS	42601001	15/12/2010	56866	MOLA EM INOX PARA RECHEADEIRA DE CHUR	CAPITALIZED		13201006.00	[illegible]
1	1001	CELULA WILD WEST	10101	AF-2 RIO BRAVO SNACKS	42601001	30/12/2010	56867	FORNO MICROONDAS CAP. 31L MOD PMS.35	CAPITALIZED		13201006.00	411
1	1011	CELULA DAF	11104	APOIO ADMINISTRATIVO	42601001	28/12/2010	56868	MESA DE REUNIAO 2.40X1.20 TAMPO OVAL B	CAPITALIZED		13201007.00	817,66
1	1011	CELULA DAF	11104	APOIO ADMINISTRATIVO	42601001	28/12/2010	56869	MESA DE REUNIAO 2.40X1.20 TAMPO OVAL B	CAPITALIZED		13201007.00	817,66
1	1011	CELULA DAF	11104	APOIO ADMINISTRATIVO	42601001	28/12/2010	56870	MESA DE REUNIAO 2.40X1.20 TAMPO OVAL B	CAPITALIZED		13201007.00	817,66
1	1011	CELULA DAF	11104	APOIO ADMINISTRATIVO	42601001	23/12/2010	56871	ARMARIO BAIXO FECHADO 02 PORTAS COM 2	CAPITALIZED		13201007.00	437
1	1011	CELULA DAF	11104	APOIO ADMINISTRATIVO	42601001	23/12/2010	56872	ARMARIO BAIXO FECHADO 02 PORTAS COM 2	CAPITALIZED		13201007.00	437
1	1011	CELULA DAF	11104	APOIO ADMINISTRATIVO	42601001	23/12/2010	56873	ARMARIO BAIXO FECHADO 02 PORTAS COM 2	CAPITALIZED		13201007.00	437
1	1011	CELULA DAF	11104	APOIO ADMINISTRATIVO	42601001	23/12/2010	56874	ARMARIO BAIXO FECHADO 02 PORTAS COM 2	CAPITALIZED		13201007.00	437
1	1011	CELULA DAF	11104	APOIO ADMINISTRATIVO	42601001	23/12/2010	56875	ARMARIO BAIXO FECHADO 02 PORTAS COM 2	CAPITALIZED		13201007.00	437
1	1011	CELULA DAF	11104	APOIO ADMINISTRATIVO	42601001	23/12/2010	56876	ARMARIO BAIXO FECHADO 02 PORTAS COM 2	CAPITALIZED		13201007.00	437
1	1011	CELULA DAF	11104	APOIO ADMINISTRATIVO	42601001	23/12/2010	56877	ARMARIO BAIXO FECHADO 02 PORTAS COM 2	CAPITALIZED		13201007.00	437
1	1011	CELULA DAF	11104	APOIO ADMINISTRATIVO	42601001	23/12/2010	56878	ARMARIO BAIXO FECHADO 02 PORTAS COM 2	CAPITALIZED		13201007.00	437
1	1011	CELULA DAF	11104	APOIO ADMINISTRATIVO	42601001	23/12/2010	56879	ARMARIO BAIXO FECHADO 02 PORTAS COM 2	CAPITALIZED		13201007.00	437
1	1011	CELULA DAF	11104	APOIO ADMINISTRATIVO	42601001	23/12/2010	56880	ARMARIO BAIXO FECHADO 02 PORTAS COM 2	CAPITALIZED		13201007.00	437
1	1011	CELULA DAF	11104	APOIO ADMINISTRATIVO	42601001	23/12/2010	56881	ARMARIO BAIXO FECHADO 02 PORTAS COM 2	CAPITALIZED		13201007.00	437
1	1011	CELULA DAF	11104	APOIO ADMINISTRATIVO	42601001	23/12/2010	56882	ARMARIO BAIXO FECHADO 02 PORTAS COM 2	CAPITALIZED		13201007.00	437
1	1011	CELULA DAF	11104	APOIO ADMINISTRATIVO	42601001	23/12/2010	56883	ARMARIO BAIXO FECHADO 02 PORTAS COM 2	CAPITALIZED		13201007.00	437
1	1011	CELULA DAF	11104	APOIO ADMINISTRATIVO	42601001	23/12/2010	56884	ARMARIO BAIXO FECHADO 02 PORTAS COM 2	CAPITALIZED		13201007.00	437
1	1011	CELULA DAF	11104	APOIO ADMINISTRATIVO	42601001	23/12/2010	56885	DIVISORIA ALTURA 2.60 SEM PORTAS EM MD	CAPITALIZED		13201007.00	3.650,85
1	1011	CELULA DAF	11104	APOIO ADMINISTRATIVO	42601001	23/12/2010	56886	MESA PAINEL 1.60X0.75 MDP FEIJO 25MM ES	CAPITALIZED		13201007.00	701,13
1	1011	CELULA DAF	11104	APOIO ADMINISTRATIVO	42601001	23/12/2010	56887	MESA PAINEL1.20X0.60 MDP FREIJO 25 MM E	CAPITALIZED		13201007.00	600,4
1	1011	CELULA DAF	11104	APOIO ADMINISTRATIVO	42601001	23/12/2010	56888	MESA PAINEL1.20X0.60 MDP FREIJO 25 MM E	CAPITALIZED		13201007.00	600,4
1	1011	CELULA DAF	11104	APOIO ADMINISTRATIVO	42601001	23/12/2010	56889	MESA PAINEL1.20X0.60 MDP FREIJO 25 MM E	CAPITALIZED		13201007.00	600,4
1	1011	CELULA DAF	11104	APOIO ADMINISTRATIVO	42601001	23/12/2010	56890	MESA PAINEL1.20X0.60 MDP FREIJO 25 MM E	CAPITALIZED		13201007.00	600,4
1	1011	CELULA DAF	11104	APOIO ADMINISTRATIVO	42601001	28/12/2010	56891	CADEIRA ISO PARA SALA DE ESPERA ENCOSTO	CAPITALIZED		13201007.00	166,27
1	1011	CELULA DAF	11104	APOIO ADMINISTRATIVO	42601001	28/12/2010	56892	CADEIRA ISO PARA SALA DE ESPERA ENCOSTO	CAPITALIZED		13201007.00	166,27
1	1011	CELULA DAF	11109	INFORMÁTICA	42601001	30/12/2010	56893	SOFTWARE LOGICO . APLICATIVO NAO ESTOC	CAPITALIZED		13401001.00	300
1	1011	CELULA DAF	11109	INFORMÁTICA	42601001	30/12/2010	56894	SOFTWARE LOGICO . APLICATIVO NAO ESTOC	CAPITALIZED		13401001.00	300
1	1011	CELULA DAF	11109	INFORMÁTICA	42601001	30/12/2010	56895	ATIVO IMOBILIZADO - COMPUTADORES E PER	CAPITALIZED		13401001.00	1.034,46
1	1011	CELULA DAF	11109	INFORMÁTICA	42601001	30/12/2010	56896	ATIVO IMOBILIZADO - COMPUTADORES E PER	CAPITALIZED		13401001.00	1.896,51
1	1011	CELULA DAF	11109	INFORMÁTICA	42601001	30/12/2010	56897	ATIVO IMOBILIZADO - COMPUTADORES E PER	CAPITALIZED		13401001.00	3.549,01
1	1011	CELULA DAF	11109	INFORMÁTICA	42601001	30/12/2010	56898	ATIVO IMOBILIZADO - COMPUTADORES E PER	CAPITALIZED		13401001.00	6.686,55
1	1011	CELULA DAF	11111	GESTÃO DE PESSOAS	42601001	31/12/2010	56899	FOLHA DE PAGAMENTO	CAPITALIZED		13401001.00	3.811,15
1	1010	CELULA CAPTAÇÃO	11011	PRODUTO	42601001	21/12/2010	56900	DESPESA C/ REGISTRO DE MARCA	CAPITALIZED		13401002.00	355
1	1010	CELULA CAPTAÇÃO	11011	PRODUTO	42601001	29/12/2010	56901	DESPESA C/ REGISTRO DE MARCA	CAPITALIZED		13401002.00	675,5
1	1001	CELULA WILD WEST	10101	AF-2 RIO BRAVO SNACKS	42601001	17/12/2010	56902	LIXEIRA RETANGULAR COM RODAS E PEDAL (	CAPITALIZED		13201006.00	[illegible]
1	1011	CELULA DAF	11109	INFORMÁTICA	42601001	16/12/2010	56903	ADAPTADOR WIRELESS LINKSYS WUSB54GC L	CAPITALIZED		13201010.00	[illegible]
1	1001	CELULA WILD WEST	10102	AF-3 KID SPLASH SNACKS	42601001	22/12/2010	56904	MESA INOX MED 50 POR 40 POR 85 C.PANELE	CAPITALIZED		13201006.00	466
1	1001	CELULA WILD WEST	10102	AF-3 KID SPLASH SNACKS	42601001	22/12/2010	56905	MESA INOX MED 50 POR 40 POR 85 C.PANELE	CAPITALIZED		13201006.00	466
1	1001	CELULA WILD WEST	10102	AF-3 KID SPLASH SNACKS	42601001	22/12/2010	56906	PIA INOX 800 POR 700 POR 850 COM 01 CUB	CAPITALIZED		13201006.00	1.422,00
1	1001	CELULA WILD WEST	10102	AF-3 KID SPLASH SNACKS	42601001	20/12/2010	56907	FILTRADORA DE OLEO FILTERLINE LS1R.30 .F8	CAPITALIZED		13201006.00	4.160,00
1	1001	CELULA WILD WEST	10102	AF-3 KID SPLASH SNACKS	42601001	20/12/2010	56908	FILTRO F.8 DE OLEO PARA FILTRADEIRA FRAIS	CAPITALIZED		13201006.00	185
1	1001	CELULA WILD WEST	10102	AF-3 KID SPLASH SNACKS	42601001	17/12/2010	56909	BANDEJA PLASTICA (FAST FOOD) R330 (NAO E	CAPITALIZED		13201006.00	473
1	1001	CELULA WILD WEST	10102	AF-3 KID SPLASH SNACKS	42601001	27/12/2010	56910	RECHEADEIRA DOCEIRA DE CHURROS MODEL	CAPITALIZED		13201006.00	499,2
1	1001	CELULA WILD WEST	10102	AF-3 KID SPLASH SNACKS	42601001	27/12/2010	56911	RECHEADEIRA DOCEIRA DE CHURROS MODEL	CAPITALIZED		13201006.00	499,2
1	1001	CELULA WILD WEST	10102	AF-3 KID SPLASH SNACKS	42601001	27/12/2010	56912	RECHEADEIRA DOCEIRA DE CHURROS MODEL	CAPITALIZED		13201006.00	499,2
1	1001	CELULA WILD WEST	10102	AF-3 KID SPLASH SNACKS	42601001	27/12/2010	56913	RECHEADEIRA DOCEIRA DE CHURROS MODEL	CAPITALIZED		13201006.00	499,2
1	1001	CELULA WILD WEST	10102	AF-3 KID SPLASH SNACKS	42601001	27/12/2010	56914	RECHEADEIRA DOCEIRA DE CHURROS MODEL	CAPITALIZED		13201006.00	499,2
1	1001	CELULA WILD WEST	10102	AF-3 KID SPLASH SNACKS	42601001	31/12/2010	56915	DIFERENCIA DE ALIQUOTA	CAPITALIZED		13201006.00	179,71
1	1001	CELULA WILD WEST	10102	AF-3 KID SPLASH SNACKS	42601001	27/12/2010	56916	RECHEADEIRA DOCEIRA DE CHURROS MODEL	CAPITALIZED		13201006.00	499,2
1	1001	CELULA WILD WEST	10105	AF-6 GRILL WEST	42601001	30/12/2010	56917	FORNO MICROONDAS CAP. 31L MOD PMS.35	CAPITALIZED		13201006.00	411
1	1001	CELULA WILD WEST	10105	AF-6 GRILL WEST	42601001	30/12/2010	56918	BALCAO INOX REFRIGERADO ENCOSTO MED.	CAPITALIZED		13201006.00	4.138,00
1	1001	CELULA WILD WEST	10105	AF-6 GRILL WEST	42601001	22/12/2010	56919	MESA INOX MED 50 POR 40 POR 85 C.PANELE	CAPITALIZED		13201006.00	466
1	1001	CELULA WILD WEST	10105	AF-6 GRILL WEST	42601001	22/12/2010	56920	MESA INOX MED 50 POR 40 POR 85 C.PANELE	CAPITALIZED		13201006.00	466
1	1001	CELULA WILD WEST	10105	AF-6 GRILL WEST	42601001	22/12/2010	56921	PIA INOX MED. 1200 POR 650 POR 850 C.1 CU	CAPITALIZED		13201006.00	1.188,00
1	1001	CELULA WILD WEST	10105	AF-6 GRILL WEST	42601001	20/12/2010	56922	FILTRADORA DE OLEO FILTERLINE LS1R.30 .F8	CAPITALIZED		13201006.00	4.160,00
1	1001	CELULA WILD WEST	10105	AF-6 GRILL WEST	42601001	20/12/2010	56923	FILTRO F.8 DE OLEO PARA FILTRADEIRA FRAIS	CAPITALIZED		13201006.00	185
1	1001	CELULA WILD WEST	10105	AF-6 GRILL WEST	42601001	17/12/2010	56924	ISOPOR F1 (PLACA 2,0M X1,0M X 20MM) ANT	CAPITALIZED		13201006.00	130
1	1001	CELULA WILD WEST	10105	AF-6 GRILL WEST	42601001	29/12/2010	56925	SERVICOS - FRETES / TRANSPORTES	CAPITALIZED		13201006.00	335,41
1	1001	CELULA WILD WEST	10105	AF-6 GRILL WEST	42601001	17/12/2010	56926	BANDEJA PLASTICA (FAST FOOD) R330 (NAO E	CAPITALIZED		13201006.00	473
1	1001	CELULA WILD WEST	10105	AF-6 GRILL WEST	42601001	22/12/2010	56927	MESA INOX MEDIDA 200 POR 700 POR 85 CO	CAPITALIZED		13201006.00	1.230,00
1	1001	CELULA WILD WEST	10501	AR-1 RIO BRAVO	42601001	08/12/2010	56928	AR CONDICIONADO SPRIT 12000 BTUS	CAPITALIZED		13201006.00	1.259,00
1	1001	CELULA WILD WEST	10503	AR-5 CRAZY WAGON	42601001	08/12/2010	56929	AR CONDICIONADO SPRIT 12000 BTUS	CAPITALIZED		13201006.00	1.259,00
1	1011	CELULA DAF	11104	APOIO ADMINISTRATIVO	42601001	23/12/2010	56930	MESA PAINEL1.20X0.60 MDP FREIJO 25 MM E	CAPITALIZED		13201007.00	600,4
1	1011	CELULA DAF	11104	APOIO ADMINISTRATIVO	42601001	23/12/2010	56931	MESA PAINEL1.20X0.60 MDP FREIJO 25 MM E	CAPITALIZED		13201007.00	600,4
1	1011	CELULA DAF	11104	APOIO ADMINISTRATIVO	42601001	23/12/2010	56932	MESA PAINEL1.20X0.60 MDP FREIJO 25 MM E	CAPITALIZED		13201007.00	600,4
1	1011	CELULA DAF	11104	APOIO ADMINISTRATIVO	42601001	23/12/2010	56933	MESA PAINEL1.20X0.60 MDP FREIJO 25 MM E	CAPITALIZED		13201007.00	600,4
1	1011	CELULA DAF	11104	APOIO ADMINISTRATIVO	42601001	23/12/2010	56934	MESA PAINEL1.20X0.60 MDP FREIJO 25 MM E	CAPITALIZED		13201007.00	600,4
1	1011	CELULA DAF	11104	APOIO ADMINISTRATIVO	42601001	23/12/2010	56935	MESA PAINEL1.20X0.60 MDP FREIJO 25 MM E	CAPITALIZED		13201007.00	600,4
1	1011	CELULA DAF	11104	APOIO ADMINISTRATIVO	42601001	23/12/2010	56936	MESA PAINEL1.20X0.60 MDP FREIJO 25 MM E	CAPITALIZED		13201007.00	600,4
1	1011	CELULA DAF	11104	APOIO ADMINISTRATIVO	42601001	23/12/2010	56937	MESA PAINEL1.20X0.60 MDP FREIJO 25 MM E	CAPITALIZED		13201007.00	600,4
1	1011	CELULA DAF	11104	APOIO ADMINISTRATIVO	42601001	23/12/2010	56938	MESA PAINEL1.20X0.60 MDP FREIJO 25 MM E	CAPITALIZED		13201007.00	600,4

Este documento é cópia do original, assinado digitalmente por CAMILA APARECIDA DIAS LIMA e Tribunal de Justiça do Estado de São Paulo, protocolado em 01/03/2019 às 20:55, sob o número WVIN19700053040.
Para conferir o original, acesse o site https://esaj.tjsp.jus.br/pastadigital/pg/abrirConferenciaDocumento.do, informe o processo 1002265-62.2016.8.26.0659 e código 4488B7B.

1	1011	CELULA DAF	11104	APOIO ADMINISTRATIVO	42601001	23/12/2010	56939	PORTA 0.80X2.10 COM VISOR DE VIDRO EM N	CAPITALIZED		13201007.00	415,62
1	1011	CELULA DAF	11104	APOIO ADMINISTRATIVO	42601001	23/12/2010	56940	PORTA 0.80X2.10 COM VISOR DE VIDRO EM N	CAPITALIZED		13201007.00	415,62
1	1011	CELULA DAF	11104	APOIO ADMINISTRATIVO	42601001	23/12/2010	56941	PORTA 0.80X2.10 COM VISOR DE VIDRO EM N	CAPITALIZED		13201007.00	415,62
1	1011	CELULA DAF	11104	APOIO ADMINISTRATIVO	42601001	23/12/2010	56942	PORTA 0.80X2.10 COM VISOR DE VIDRO EM N	CAPITALIZED		13201007.00	415,62
1	1011	CELULA DAF	11104	APOIO ADMINISTRATIVO	42601001	23/12/2010	56943	PORTA 0.80X2.10 COM VISOR DE VIDRO EM N	CAPITALIZED		13201007.00	415,62
1	1011	CELULA DAF	11104	APOIO ADMINISTRATIVO	42601001	23/12/2010	56944	PORTA 0.80X2.10 COM VISOR DE VIDRO EM N	CAPITALIZED		13201007.00	415,62
1	1011	CELULA DAF	11104	APOIO ADMINISTRATIVO	42601001	28/12/2010	56945	CADEIRA EXECUTIVA H BASE GIRATORIA COM	CAPITALIZED		13201007.00	388,73
1	1011	CELULA DAF	11104	APOIO ADMINISTRATIVO	42601001	28/12/2010	56946	CADEIRA EXECUTIVA H BASE GIRATORIA COM	CAPITALIZED		13201007.00	388,73
1	1011	CELULA DAF	11104	APOIO ADMINISTRATIVO	42601001	28/12/2010	56947	CADEIRA EXECUTIVA H BASE GIRATORIA COM	CAPITALIZED		13201007.00	388,73
1	1011	CELULA DAF	11104	APOIO ADMINISTRATIVO	42601001	28/12/2010	56948	CADEIRA EXECUTIVA H BASE GIRATORIA COM	CAPITALIZED		13201007.00	388,73
1	1011	CELULA DAF	11104	APOIO ADMINISTRATIVO	42601001	28/12/2010	56949	CADEIRA EXECUTIVA H BASE GIRATORIA COM	CAPITALIZED		13201007.00	388,73
1	1011	CELULA DAF	11104	APOIO ADMINISTRATIVO	42601001	28/12/2010	56950	CADEIRA EXECUTIVA H BASE GIRATORIA COM	CAPITALIZED		13201007.00	388,73
1	1011	CELULA DAF	11104	APOIO ADMINISTRATIVO	42601001	28/12/2010	56951	CADEIRA EXECUTIVA H BASE GIRATORIA COM	CAPITALIZED		13201007.00	388,73
1	1011	CELULA DAF	11104	APOIO ADMINISTRATIVO	42601001	28/12/2010	56952	CADEIRA EXECUTIVA H BASE GIRATORIA COM	CAPITALIZED		13201007.00	388,73
1	1011	CELULA DAF	11104	APOIO ADMINISTRATIVO	42601001	23/12/2010	56953	MESA PAINEL1.20X0.60 MDP FREIJO 25 MM E	CAPITALIZED		13201007.00	600,4
1	1011	CELULA DAF	11104	APOIO ADMINISTRATIVO	42601001	23/12/2010	56954	MESA PAINEL1.20X0.60 MDP FREIJO 25 MM E	CAPITALIZED		13201007.00	600,4
1	1002	CELULA KAMINDA MUNDI	10422	BILHETERIA	42601001	27/12/2010	56955	AR CONDICIONADO TIPO SPLIT 36000 BTUS 2	CAPITALIZED		13201006.00	4.700,00
1	1002	CELULA KAMINDA MUNDI	10521	BR-2 GIRANDA MUNDI	42601001	28/12/2010	56956	AR CONDICIONADO TIPO SPLIT 36000 BTUS 2	CAPITALIZED		13201006.00	4.700,00
1	1002	CELULA KAMINDA MUNDI	10522	BR-3 LA TOUR EIFFEL	42601001	08/12/2010	56957	AR CONDICIONADO SPRIT 12000 BTUS	CAPITALIZED		13201006.00	1.259,00
1	1003	CELULA MISTIERI	10140	CF-1 HOPI HANGO	42601001	20/12/2010	56958	FILTRADORA DE OLEO FILTERLINE LS1R.30 .F8	CAPITALIZED		13201006.00	4.160,00
1	1003	CELULA MISTIERI	10140	CF-1 HOPI HANGO	42601001	20/12/2010	56959	FILTRADORA DE OLEO FILTERLINE LS1R.30 .F8	CAPITALIZED		13201006.00	4.160,00
1	1003	CELULA MISTIERI	10140	CF-1 HOPI HANGO	42601001	20/12/2010	56960	FILTRO DE CARVAO ATIVADO TAMANHO F 8 F	CAPITALIZED		13201006.00	2.220,00
1	1003	CELULA MISTIERI	10140	CF-1 HOPI HANGO	42601001	20/12/2010	56961	FILTRO F.8 DE OLEO PARA FILTRADEIRA FRAIS	CAPITALIZED		13201006.00	185
1	1003	CELULA MISTIERI	10542	CR-4 EKATOMB	42601001	08/12/2010	56962	AR CONDICIONADO SPRIT 12000 BTUS	CAPITALIZED		13201006.00	1.259,00
1	1003	CELULA MISTIERI	10545	CR-6 VULA VIKING	42601001	08/12/2010	56963	AR CONDICIONADO SPRIT 12000 BTUS	CAPITALIZED		13201006.00	1.259,00
1	1004	CELULA ARIBABIBA	10162	DF-3 HOPI HANGO - CHEVROLET MUNDI	42601001	20/12/2010	56964	FILTRO F.8 DE OLEO PARA FILTRADEIRA FRAIS	CAPITALIZED		13201006.00	185
1	1004	CELULA ARIBABIBA	10163	DF-4 ARIBA SNACKS	42601001	31/12/2010	56965	DIFERENCIA DE ALIQUOTA	CAPITALIZED		13201006.00	179,[illegible]
1	1004	CELULA ARIBABIBA	10163	DF-4 ARIBA SNACKS	42601001	27/12/2010	56966	COZEDOR DE MASSAS ELETRICO MCM.1E INO	CAPITALIZED		13201006.00	3.575,00
1	1004	CELULA ARIBABIBA	10163	DF-4 ARIBA SNACKS	42601001	27/12/2010	56967	CUBA GN 1 4 X 100 C ALCA REF GN14 1 BORD	CAPITALIZED		13201006.00	51,9
1	1004	CELULA ARIBABIBA	10163	DF-4 ARIBA SNACKS	42601001	27/12/2010	56968	CUBA GN 1 4 X 100 C ALCA REF GN14 1 BORD	CAPITALIZED		13201006.00	51,9
1	1004	CELULA ARIBABIBA	10163	DF-4 ARIBA SNACKS	42601001	27/12/2010	56969	CUBA GN 1 4 X 100 C ALCA REF GN14 1 BORD	CAPITALIZED		13201006.00	51,9
1	1004	CELULA ARIBABIBA	10163	DF-4 ARIBA SNACKS	42601001	27/12/2010	56970	CUBA GN 1 4 X 100 C ALCA REF GN14 1 BORD	CAPITALIZED		13201006.00	51,9
1	1004	CELULA ARIBABIBA	10163	DF-4 ARIBA SNACKS	42601001	27/12/2010	56971	CUBA GN 1 4 X 100 C ALCA REF GN14 1 BORD	CAPITALIZED		13201006.00	51,9
1	1004	CELULA ARIBABIBA	10163	DF-4 ARIBA SNACKS	42601001	27/12/2010	56972	CUBA GN 1 4 X 100 C ALCA REF GN14 1 BORD	CAPITALIZED		13201006.00	51,9
1	1004	CELULA ARIBABIBA	10163	DF-4 ARIBA SNACKS	42601001	27/12/2010	56973	CUBA GN 1 4 X 100 C ALCA REF GN14 1 BORD	CAPITALIZED		13201006.00	51,9
1	1004	CELULA ARIBABIBA	10163	DF-4 ARIBA SNACKS	42601001	27/12/2010	56974	CUBA GN 1 4 X 100 C ALCA REF GN14 1 BORD	CAPITALIZED		13201006.00	51,9
1	1004	CELULA ARIBABIBA	10163	DF-4 ARIBA SNACKS	42601001	27/12/2010	56975	CUBA GN 1 4 X 100 C ALCA REF GN14 1 BORD	CAPITALIZED		13201006.00	51,9
1	1004	CELULA ARIBABIBA	10163	DF-4 ARIBA SNACKS	42601001	27/12/2010	56976	CUBA GN 1 4 X 100 C ALCA REF GN14 1 BORD	CAPITALIZED		13201006.00	51,9
1	1004	CELULA ARIBABIBA	10163	DF-4 ARIBA SNACKS	42601001	27/12/2010	56977	TAMPA GN 1 4 C RECORTE ALCA REF GN 14 T	CAPITALIZED		13201006.00	23,3
1	1004	CELULA ARIBABIBA	10163	DF-4 ARIBA SNACKS	42601001	27/12/2010	56978	TAMPA GN 1 4 C RECORTE ALCA REF GN 14 T	CAPITALIZED		13201006.00	23,3
1	1002	CELULA KAMINDA MUNDI	10121	BF-2 HOPI HANGO	42601001	20/12/2010	56979	FILTRADORA DE OLEO FILTERLINE LS1R.30 .F8	CAPITALIZED		13201006.00	4.160,00
1	1002	CELULA KAMINDA MUNDI	10121	BF-2 HOPI HANGO	42601001	20/12/2010	56980	FILTRO F.8 DE OLEO PARA FILTRADEIRA FRAIS	CAPITALIZED		13201006.00	185
1	1011	CELULA DAF	11104	APOIO ADMINISTRATIVO	42601001	28/12/2010	56981	CADEIRA EXECUTIVA H BASE GIRATORIA COM	CAPITALIZED		13201007.00	388,73
1	1011	CELULA DAF	11104	APOIO ADMINISTRATIVO	42601001	28/12/2010	56982	CADEIRA EXECUTIVA H BASE GIRATORIA COM	CAPITALIZED		13201007.00	388,73
1	1011	CELULA DAF	11104	APOIO ADMINISTRATIVO	42601001	28/12/2010	56983	CADEIRA EXECUTIVA H BASE GIRATORIA COM	CAPITALIZED		13201007.00	388,73
1	1011	CELULA DAF	11104	APOIO ADMINISTRATIVO	42601001	28/12/2010	56984	CADEIRA EXECUTIVA H BASE GIRATORIA COM	CAPITALIZED		13201007.00	388,73
1	1011	CELULA DAF	11104	APOIO ADMINISTRATIVO	42601001	28/12/2010	56985	CADEIRA EXECUTIVA H BASE GIRATORIA COM	CAPITALIZED		13201007.00	388,73
1	1011	CELULA DAF	11104	APOIO ADMINISTRATIVO	42601001	28/12/2010	56986	CADEIRA EXECUTIVA H BASE GIRATORIA COM	CAPITALIZED		13201007.00	388,73
1	1011	CELULA DAF	11104	APOIO ADMINISTRATIVO	42601001	28/12/2010	56987	CADEIRA EXECUTIVA H BASE GIRATORIA COM	CAPITALIZED		13201007.00	388,73
1	1011	CELULA DAF	11104	APOIO ADMINISTRATIVO	42601001	28/12/2010	56988	CADEIRA EXECUTIVA H BASE GIRATORIA COM	CAPITALIZED		13201007.00	388,73
1	1011	CELULA DAF	11104	APOIO ADMINISTRATIVO	42601001	28/12/2010	56989	CADEIRA EXECUTIVA H BASE GIRATORIA COM	CAPITALIZED		13201007.00	388,73
1	1011	CELULA DAF	11104	APOIO ADMINISTRATIVO	42601001	28/12/2010	56990	CADEIRA EXECUTIVA H BASE GIRATORIA COM	CAPITALIZED		13201007.00	388,73
1	1011	CELULA DAF	11104	APOIO ADMINISTRATIVO	42601001	28/12/2010	56991	CADEIRA EXECUTIVA H BASE GIRATORIA COM	CAPITALIZED		13201007.00	388,73
1	1011	CELULA DAF	11104	APOIO ADMINISTRATIVO	42601001	28/12/2010	56992	CADEIRA EXECUTIVA H BASE GIRATORIA COM	CAPITALIZED		13201007.00	388,73
1	1011	CELULA DAF	11104	APOIO ADMINISTRATIVO	42601001	28/12/2010	56993	CADEIRA EXECUTIVA H BASE GIRATORIA COM	CAPITALIZED		13201007.00	388,73
1	1011	CELULA DAF	11104	APOIO ADMINISTRATIVO	42601001	28/12/2010	56994	CADEIRA EXECUTIVA H BASE GIRATORIA COM	CAPITALIZED		13201007.00	388,73
1	1011	CELULA DAF	11104	APOIO ADMINISTRATIVO	42601001	28/12/2010	56995	CADEIRA EXECUTIVA H BASE GIRATORIA COM	CAPITALIZED		13201007.00	388,73
1	1011	CELULA DAF	11104	APOIO ADMINISTRATIVO	42601001	28/12/2010	56996	CADEIRA EXECUTIVA H BASE GIRATORIA COM	CAPITALIZED		13201007.00	388,73
1	1011	CELULA DAF	11104	APOIO ADMINISTRATIVO	42601001	28/12/2010	56997	CADEIRA EXECUTIVA H BASE GIRATORIA COM	CAPITALIZED		13201007.00	388,73
1	1011	CELULA DAF	11104	APOIO ADMINISTRATIVO	42601001	28/12/2010	56998	CADEIRA EXECUTIVA H BASE GIRATORIA COM	CAPITALIZED		13201007.00	388,73
1	1011	CELULA DAF	11104	APOIO ADMINISTRATIVO	42601001	28/12/2010	56999	CADEIRA EXECUTIVA H BASE GIRATORIA COM	CAPITALIZED		13201007.00	388,73
1	1011	CELULA DAF	11104	APOIO ADMINISTRATIVO	42601001	28/12/2010	57000	CADEIRA EXECUTIVA H BASE GIRATORIA COM	CAPITALIZED		13201007.00	388,73
1	1011	CELULA DAF	11104	APOIO ADMINISTRATIVO	42601001	28/12/2010	57001	CADEIRA EXECUTIVA H BASE GIRATORIA COM	CAPITALIZED		13201007.00	388,73
1	1011	CELULA DAF	11104	APOIO ADMINISTRATIVO	42601001	28/12/2010	57002	CADEIRA EXECUTIVA H BASE GIRATORIA COM	CAPITALIZED		13201007.00	388,73
1	1011	CELULA DAF	11104	APOIO ADMINISTRATIVO	42601001	28/12/2010	57003	CADEIRA EXECUTIVA H BASE GIRATORIA COM	CAPITALIZED		13201007.00	388,73
1	1011	CELULA DAF	11104	APOIO ADMINISTRATIVO	42601001	28/12/2010	57004	CADEIRA EXECUTIVA H BASE GIRATORIA COM	CAPITALIZED		13201007.00	388,73
1	1004	CELULA ARIBABIBA	10163	DF-4 ARIBA SNACKS	42601001	27/12/2010	57005	TAMPA GN 1 4 C RECORTE ALCA REF GN 14 T	CAPITALIZED		13201006.00	23,3
1	1004	CELULA ARIBABIBA	10163	DF-4 ARIBA SNACKS	42601001	27/12/2010	57006	TAMPA GN 1 4 C RECORTE ALCA REF GN 14 T	CAPITALIZED		13201006.00	23,3
1	1004	CELULA ARIBABIBA	10163	DF-4 ARIBA SNACKS	42601001	27/12/2010	57007	TAMPA GN 1 4 C RECORTE ALCA REF GN 14 T	CAPITALIZED		13201006.00	23,3
1	1004	CELULA ARIBABIBA	10163	DF-4 ARIBA SNACKS	42601001	27/12/2010	57008	TAMPA GN 1 4 C RECORTE ALCA REF GN 14 T	CAPITALIZED		13201006.00	23,3
1	1004	CELULA ARIBABIBA	10163	DF-4 ARIBA SNACKS	42601001	27/12/2010	57009	TAMPA GN 1 4 C RECORTE ALCA REF GN 14 T	CAPITALIZED		13201006.00	23,3
1	1004	CELULA ARIBABIBA	10163	DF-4 ARIBA SNACKS	42601001	27/12/2010	57010	TAMPA GN 1 4 C RECORTE ALCA REF GN 14 T	CAPITALIZED		13201006.00	23,3
1	1004	CELULA ARIBABIBA	10163	DF-4 ARIBA SNACKS	42601001	10/12/2010	57011	CARRINHO DE CARGA PARA ARMAZEM CODIG	CAPITALIZED		13201006.00	160,[illegible]
1	1004	CELULA ARIBABIBA	10163	DF-4 ARIBA SNACKS	42601001	15/12/2010	57012	BOLINHA DE PROLIPROPILENO PARA RECHEAI	CAPITALIZED		13201006.00	[illegible]
1	1004	CELULA ARIBABIBA	10163	DF-4 ARIBA SNACKS	42601001	15/12/2010	57013	MOLA EM INOX PARA RECHEADEIRA DE CHUR	CAPITALIZED		13201006.00	25
1	1004	CELULA ARIBABIBA	10163	DF-4 ARIBA SNACKS	42601001	30/12/2010	57014	ESTUFA VERT. 9 BANDEJAS V.RETO MOD. 303	CAPITALIZED		13201006.00	1.025,00
1	1004	CELULA ARIBABIBA	10163	DF-4 ARIBA SNACKS	42601001	30/12/2010	57015	ESTUFA VERT. 9 BANDEJAS V.RETO MOD. 303	CAPITALIZED		13201006.00	1.025,00
1	1004	CELULA ARIBABIBA	10163	DF-4 ARIBA SNACKS	42601001	22/12/2010	57016	MESA INOX MED 50 POR 40 POR 85 C.PANELE	CAPITALIZED		13201006.00	460
1	1004	CELULA ARIBABIBA	10163	DF-4 ARIBA SNACKS	42601001	22/12/2010	57017	MESA INOX MED 50 POR 40 POR 85 C.PANELE	CAPITALIZED		13201006.00	460
1	1004	CELULA ARIBABIBA	10163	DF-4 ARIBA SNACKS	42601001	22/12/2010	57018	PIA INOX 800 POR 700 POR 850 COM 01 CUBA	CAPITALIZED		13201006.00	1.422,[illegible]
1	1004	CELULA ARIBABIBA	10163	DF-4 ARIBA SNACKS	42601001	20/12/2010	57019	FILTRADORA DE OLEO FILTERLINE LS1R.30 .F8	CAPITALIZED		13201006.00	4.160,00
1	1004	CELULA ARIBABIBA	10163	DF-4 ARIBA SNACKS	42601001	20/12/2010	57020	FILTRO F.8 DE OLEO PARA FILTRADEIRA FRAIS	CAPITALIZED		13201006.00	185
1	1004	CELULA ARIBABIBA	10163	DF-4 ARIBA SNACKS	42601001	17/12/2010	57021	BANDEJA PLASTICA (FAST FOOD) R330 (NAO E	CAPITALIZED		13201006.00	[illegible]
1	1004	CELULA ARIBABIBA	10163	DF-4 ARIBA SNACKS	42601001	27/12/2010	57022	RECHEADEIRA DOCEIRA DE CHURROS MODEL	CAPITALIZED		13201006.00	499,2
1	1004	CELULA ARIBABIBA	10163	DF-4 ARIBA SNACKS	42601001	27/12/2010	57023	RECHEADEIRA DOCEIRA DE CHURROS MODEL	CAPITALIZED		13201006.00	499,2
1	1004	CELULA ARIBABIBA	10163	DF-4 ARIBA SNACKS	42601001	27/12/2010	57024	RECHEADEIRA DOCEIRA DE CHURROS MODEL	CAPITALIZED		13201006.00	499,2
1	1004	CELULA ARIBABIBA	10163	DF-4 ARIBA SNACKS	42601001	27/12/2010	57025	RECHEADEIRA DOCEIRA DE CHURROS MODEL	CAPITALIZED		13201006.00	499,2
1	1004	CELULA ARIBABIBA	10163	DF-4 ARIBA SNACKS	42601001	27/12/2010	57026	RECHEADEIRA DOCEIRA DE CHURROS MODEL	CAPITALIZED		13201006.00	499,2
1	1004	CELULA ARIBABIBA	10163	DF-4 ARIBA SNACKS	42601001	27/12/2010	57027	CUBA GN 1 4 X 100 C ALCA REF GN14 1 BORD	CAPITALIZED		13201006.00	51,9
1	1004	CELULA ARIBABIBA	10163	DF-4 ARIBA SNACKS	42601001	27/12/2010	57028	TAMPA GN 1 4 C RECORTE ALCA REF GN 14 T	CAPITALIZED		13201006.00	23,3
1	1004	CELULA ARIBABIBA	10163	DF-4 ARIBA SNACKS	42601001	27/12/2010	57029	TAMPA GN 1 4 C RECORTE ALCA REF GN 14 T	CAPITALIZED		13201006.00	23,3
1	1011	CELULA DAF	11104	APOIO ADMINISTRATIVO	42601001	28/12/2010	57030	CADEIRA EXECUTIVA H BASE GIRATORIA COM	CAPITALIZED		13201007.00	388,73
1	1011	CELULA DAF	11104	APOIO ADMINISTRATIVO	42601001	28/12/2010	57031	CADEIRA EXECUTIVA H BASE GIRATORIA COM	CAPITALIZED		13201007.00	388,73
1	1011	CELULA DAF	11104	APOIO ADMINISTRATIVO	42601001	28/12/2010	57032	CADEIRA EXECUTIVA H BASE GIRATORIA COM	CAPITALIZED		13201007.00	388,73
1	1011	CELULA DAF	11104	APOIO ADMINISTRATIVO	42601001	28/12/2010	57033	CADEIRA EXECUTIVA H BASE GIRATORIA COM	CAPITALIZED		13201007.00	388,73
1	1011	CELULA DAF	11104	APOIO ADMINISTRATIVO	42601001	28/12/2010	57034	CADEIRA EXECUTIVA H BASE GIRATORIA COM	CAPITALIZED		13201007.00	388,73
1	1011	CELULA DAF	11104	APOIO ADMINISTRATIVO	42601001	28/12/2010	57035	CADEIRA EXECUTIVA H BASE GIRATORIA COM	CAPITALIZED		13201007.00	388,73
1	1011	CELULA DAF	11104	APOIO ADMINISTRATIVO	42601001	28/12/2010	57036	CADEIRA EXECUTIVA H BASE GIRATORIA COM	CAPITALIZED		13201007.00	388,73
1	1011	CELULA DAF	11104	APOIO ADMINISTRATIVO	42601001	28/12/2010	57037	CADEIRA ISO PARA SALA DE ESPERA ENCOSTO	CAPITALIZED		13201007.00	166,27
1	1011	CELULA DAF	11104	APOIO ADMINISTRATIVO	42601001	28/12/2010	57038	CADEIRA ISO PARA SALA DE ESPERA ENCOSTO	CAPITALIZED		13201007.00	166,27
1	1011	CELULA DAF	11104	APOIO ADMINISTRATIVO	42601001	28/12/2010	57039	CADEIRA ISO PARA SALA DE ESPERA ENCOSTO	CAPITALIZED		13201007.00	166,27
1	1011	CELULA DAF	11104	APOIO ADMINISTRATIVO	42601001	28/12/2010	57040	CADEIRA ISO PARA SALA DE ESPERA ENCOSTO	CAPITALIZED		13201007.00	166,27
1	1011	CELULA DAF	11104	APOIO ADMINISTRATIVO	42601001	28/12/2010	57041	CADEIRA ISO PARA SALA DE ESPERA ENCOSTO	CAPITALIZED		13201007.00	166,27
1	1011	CELULA DAF	11104	APOIO ADMINISTRATIVO	42601001	28/12/2010	57042	CADEIRA ISO PARA SALA DE ESPERA ENCOSTO	CAPITALIZED		13201007.00	166,27
1	1011	CELULA DAF	11104	APOIO ADMINISTRATIVO	42601001	28/12/2010	57043	CADEIRA ISO PARA SALA DE ESPERA ENCOSTO	CAPITALIZED		13201007.00	166,27
1	1011	CELULA DAF	11104	APOIO ADMINISTRATIVO	42601001	28/12/2010	57044	CADEIRA ISO PARA SALA DE ESPERA ENCOSTO	CAPITALIZED		13201007.00	166,27
1	1011	CELULA DAF	11104	APOIO ADMINISTRATIVO	42601001	28/12/2010	57045	CADEIRA ISO PARA SALA DE ESPERA ENCOSTO	CAPITALIZED		13201007.00	166,27
1	1011	CELULA DAF	11104	APOIO ADMINISTRATIVO	42601001	28/12/2010	57046	CADEIRA ISO PARA SALA DE ESPERA ENCOSTO	CAPITALIZED		13201007.00	166,27
1	1011	CELULA DAF	11104	APOIO ADMINISTRATIVO	42601001	23/12/2010	57047	ARMARIO BAIXO FECHADO 02 PORTAS COM 2	CAPITALIZED		13201007.00	437
1	1011	CELULA DAF	11104	APOIO ADMINISTRATIVO	42601001	23/12/2010	57048	MESA PAINEL1.20X0.60 MDP FREIJO 25 MM E	CAPITALIZED		13201007.00	600,4
1	1011	CELULA DAF	11104	APOIO ADMINISTRATIVO	42601001	23/12/2010	57049	MESA PAINEL1.20X0.60 MDP FREIJO 25 MM E	CAPITALIZED		13201007.00	600,4
1	1011	CELULA DAF	11104	APOIO ADMINISTRATIVO	42601001	28/12/2010	57050	CADEIRA EXECUTIVA H BASE GIRATORIA COM	CAPITALIZED		13201007.00	388,73
1	1011	CELULA DAF	11104	APOIO ADMINISTRATIVO	42601001	28/12/2010	57051	CADEIRA EXECUTIVA H BASE GIRATORIA COM	CAPITALIZED		13201007.00	388,73
1	1011	CELULA DAF	11104	APOIO ADMINISTRATIVO	42601001	28/12/2010	57052	CADEIRA EXECUTIVA H BASE GIRATORIA COM	CAPITALIZED		13201007.00	388,73
1	1011	CELULA DAF	11104	APOIO ADMINISTRATIVO	42601001	28/12/2010	57053	CADEIRA EXECUTIVA H BASE GIRATORIA COM	CAPITALIZED		13201007.00	388,73
1	1004	CELULA ARIBABIBA	10163	DF-4 ARIBA SNACKS	42601001	27/12/2010	57054	TAMPA GN 1 4 C RECORTE ALCA REF GN 14 T	CAPITALIZED		13201006.00	23,3
1	1004	CELULA ARIBABIBA	10163	DF-4 ARIBA SNACKS	42601001	15/12/2010	57055	MOLA EM INOX PARA RECHEADEIRA DE CHUR	CAPITALIZED		13201006.00	[illegible]
1	1004	CELULA ARIBABIBA	10163	DF-4 ARIBA SNACKS	42601001	30/12/2010	57056	FORNO MICROONDAS CAP. 31L MOD PMS.35	CAPITALIZED		13201006.00	[illegible]
1	1004	CELULA ARIBABIBA	10163	DF-4 ARIBA SNACKS	42601001	27/12/2010	57057	RECHEADEIRA DOCEIRA DE CHURROS MODEL	CAPITALIZED		13201006.00	499,2
1	1005	CELULA INFANTASIA	10180	EF-1 PIZZA DA VILA	42601001	20/12/2010	57058	FILTRADORA DE OLEO FILTERLINE LS1R.30 .F8	CAPITALIZED		13201006.00	4.160,00
1	1005	CELULA INFANTASIA	10180	EF-1 PIZZA DA VILA	42601001	20/12/2010	57059	FILTRADORA DE OLEO FILTERLINE LS1R.30 .F8	CAPITALIZED		13201006.00	4.160,00
1	1005	CELULA INFANTASIA	10180	EF-1 PIZZA DA VILA	42601001	20/12/2010	57060	FILTRO F.8 DE OLEO PARA FILTRADEIRA FRAIS	CAPITALIZED		13201006.00	185
1	1005	CELULA INFANTASIA	10181	EF-2 HOPI HANGO DA VILA	42601001	20/12/2010	57061	FILTRO F.8 DE OLEO PARA FILTRADEIRA FRAIS	CAPITALIZED		13201006.00	185
1	1006	CELULA APOIO	10600	LIMPEZA	42601001	21/12/2010	57062	LAVADORA DE ALTA PRESSAO MODELO HDS 1	CAPITALIZED		13201006.00	12.000,00
1	1006	CELULA APOIO	10600	LIMPEZA	42601001	21/12/2010	57063	LAVADORA DE ALTA PRESSAO MODELO HDS 1	CAPITALIZED		13201006.00	12.000,00
1	1006	CELULA APOIO	10600	LIMPEZA	42601001	21/12/2010	57064	MANGUEIRA DE ENTRADA 3 4 POLEGADAS PT	CAPITALIZED		13201006.00	23,[illegible]
1	1006	CELULA APOIO	10600	LIMPEZA	42601001	29/12/2010	57065	ENCERADEIRA INDUSTRIAL AL 510 LOW SPEEI	CAPITALIZED		13201006.00	2.921,00

fls. 98752
Este documento é cópia do original, assinado digitalmente por CAMILA APARECIDA DAS [illegible] e Tribunal de Justiça do Estado de São Paulo, protocolado em 01/03/2019 às 20:56, sob o número WWN19700053040.
Para conferir o original, acesse o site https://esaj.tjsp.jus.br/pastadigital/pg/abrirConferenciaDocumento.do, informe o processo 1002265-62.2016.8.26.0659 e código 4488B7B.

1	1006	CELULA APOIO	10600	LIMPEZA	42601001	29/12/2010	57066	LAVADORA AUTOMATICA DE PISOS ELETRICA	CAPITALIZED		13201006.00	7.354,00
1	1006	CELULA APOIO	10600	LIMPEZA	42601001	21/12/2010	57067	MANGUEIRA DE ENTRADA 3 4 POLEGADAS PT	CAPITALIZED		13201006.00	231,7
1	1006	CELULA APOIO	10904	SUPRIMENTOS	42601001	31/12/2010	57068	AR CONDICIONADO TIPO SPLIT 36000 BTUS 2	CAPITALIZED		13201006.00	4.700,00
1	1006	CELULA APOIO	10905	COMISSARIA	42601001	06/12/2010	57069	AMPLIFICADOR DE SOM MARCA MACHINE M	CAPITALIZED		13201006.00	1.365,00
1	1006	CELULA APOIO	10905	COMISSARIA	42601001	06/12/2010	57070	CAIXA PASSIVA DE DUAS VIAS DE TETO JBL M	CAPITALIZED		13201006.00	195
1	1006	CELULA APOIO	10905	COMISSARIA	42601001	06/12/2010	57071	CAIXA PASSIVA DE DUAS VIAS DE TETO JBL M	CAPITALIZED		13201006.00	195
1	1006	CELULA APOIO	10905	COMISSARIA	42601001	06/12/2010	57072	CAIXA PASSIVA DE DUAS VIAS DE TETO JBL M	CAPITALIZED		13201006.00	195
1	1006	CELULA APOIO	10905	COMISSARIA	42601001	06/12/2010	57073	CAIXA PASSIVA DE DUAS VIAS DE TETO JBL M	CAPITALIZED		13201006.00	195
1	1006	CELULA APOIO	10905	COMISSARIA	42601001	06/12/2010	57074	CAIXA PASSIVA DE DUAS VIAS DE TETO JBL M	CAPITALIZED		13201006.00	195
1	1006	CELULA APOIO	10905	COMISSARIA	42601001	06/12/2010	57075	CAIXA PASSIVA DE DUAS VIAS DE TETO JBL M	CAPITALIZED		13201006.00	195
1	1006	CELULA APOIO	10905	COMISSARIA	42601001	06/12/2010	57076	CAIXA PASSIVA DE DUAS VIAS DE TETO JBL M	CAPITALIZED		13201006.00	195
1	1006	CELULA APOIO	10905	COMISSARIA	42601001	06/12/2010	57077	CAIXA PASSIVA DE DUAS VIAS DE TETO JBL M	CAPITALIZED		13201006.00	195
1	1006	CELULA APOIO	10905	COMISSARIA	42601001	06/12/2010	57078	CAIXA PASSIVA DE DUAS VIAS DE TETO JBL M	CAPITALIZED		13201006.00	195
1	1011	CELULA DAF	11104	APOIO ADMINISTRATIVO	42601001	28/12/2010	57079	CADEIRA EXECUTIVA H BASE GIRATORIA COM	CAPITALIZED		13201007.00	388,73
1	1011	CELULA DAF	11104	APOIO ADMINISTRATIVO	42601001	28/12/2010	57080	CADEIRA ISO PARA SALA DE ESPERA ENCOSTO	CAPITALIZED		13201007.00	166,27
1	1011	CELULA DAF	11104	APOIO ADMINISTRATIVO	42601001	28/12/2010	57081	CADEIRA ISO PARA SALA DE ESPERA ENCOSTO	CAPITALIZED		13201007.00	166,27
1	1006	CELULA APOIO	10804	HV01 VIAS DE ACESSO AO PARQUE	42601001	16/12/2010	57082	REEMBOLSO DE DESPESA	CAPITALIZED		13201009.00	[illegible]
1	1011	CELULA DAF	11109	INFORMÁTICA	42601001	09/12/2010	57083	GBIC MARCA EDGE CORE SMC 1000 BASE TRA	CAPITALIZED		13201010.00	260
1	1011	CELULA DAF	11109	INFORMÁTICA	42601001	09/12/2010	57084	GBIC MARCA EDGE CORE SMC 1000 BASE TRA	CAPITALIZED		13201010.00	260
1	1011	CELULA DAF	11109	INFORMÁTICA	42601001	09/12/2010	57085	GBIC MARCA EDGE CORE SMC 1000 BASE TRA	CAPITALIZED		13201010.00	260
1	1011	CELULA DAF	11109	INFORMÁTICA	42601001	09/12/2010	57086	GBIC MARCA EDGE CORE SMC 1000 BASE TRA	CAPITALIZED		13201010.00	260
1	1011	CELULA DAF	11109	INFORMÁTICA	42601001	09/12/2010	57087	GBIC MARCA EDGE CORE SMC 1000 BASE TRA	CAPITALIZED		13201010.00	260
1	1011	CELULA DAF	11109	INFORMÁTICA	42601001	09/12/2010	57088	GBIC MARCA EDGE CORE SMC 1000 BASE TRA	CAPITALIZED		13201010.00	260
1	1011	CELULA DAF	11109	INFORMÁTICA	42601001	09/12/2010	57089	GBIC MARCA EDGE CORE SMC 1000 BASE TRA	CAPITALIZED		13201010.00	260
1	1011	CELULA DAF	11109	INFORMÁTICA	42601001	09/12/2010	57090	GBIC MARCA EDGE CORE SMC 1000 BASE TRA	CAPITALIZED		13201010.00	260
1	1011	CELULA DAF	11109	INFORMÁTICA	42601001	09/12/2010	57091	GBIC MARCA EDGE CORE SMC 1000 BASE TRA	CAPITALIZED		13201010.00	260
1	1011	CELULA DAF	11109	INFORMÁTICA	42601001	09/12/2010	57092	GBIC MARCA EDGE CORE SMC 1000 BASE TRA	CAPITALIZED		13201010.00	260
1	1011	CELULA DAF	11109	INFORMÁTICA	42601001	09/12/2010	57093	GBIC MARCA EDGE CORE SMC 1000 BASE TRA	CAPITALIZED		13201010.00	260
1	1011	CELULA DAF	11109	INFORMÁTICA	42601001	09/12/2010	57094	GBIC MARCA EDGE CORE SMC 1000 BASE TRA	CAPITALIZED		13201010.00	260
1	1011	CELULA DAF	11109	INFORMÁTICA	42601001	09/12/2010	57095	GBIC MARCA EDGE CORE SMC 1000 BASE TRA	CAPITALIZED		13201010.00	260
1	1011	CELULA DAF	11109	INFORMÁTICA	42601001	09/12/2010	57096	GBIC MARCA EDGE CORE SMC 1000 BASE TRA	CAPITALIZED		13201010.00	260
1	1011	CELULA DAF	11109	INFORMÁTICA	42601001	09/12/2010	57097	GBIC MARCA EDGE CORE SMC 1000 BASE TRA	CAPITALIZED		13201010.00	260
1	1011	CELULA DAF	11109	INFORMÁTICA	42601001	09/12/2010	57098	GBIC MARCA EDGE CORE SMC 1000 BASE TRA	CAPITALIZED		13201010.00	260
1	1011	CELULA DAF	11109	INFORMÁTICA	42601001	09/12/2010	57099	GBIC MARCA EDGE CORE SMC 1000 BASE TRA	CAPITALIZED		13201010.00	260
1	1011	CELULA DAF	11109	INFORMÁTICA	42601001	09/12/2010	57100	GBIC MARCA EDGE CORE SMC 1000 BASE TRA	CAPITALIZED		13201010.00	260
1	1011	CELULA DAF	11109	INFORMÁTICA	42601001	09/12/2010	57101	GBIC MARCA EDGE CORE SMC 1000 BASE TRA	CAPITALIZED		13201010.00	260
1	1011	CELULA DAF	11109	INFORMÁTICA	42601001	09/12/2010	57102	GBIC MARCA EDGE CORE SMC 1000 BASE TRA	CAPITALIZED		13201010.00	260
1	1011	CELULA DAF	11109	INFORMÁTICA	42601001	09/12/2010	57103	GBIC MARCA EDGE CORE SMC 1000 BASE TRA	CAPITALIZED		13201010.00	260
1	1011	CELULA DAF	11109	INFORMÁTICA	42601001	09/12/2010	57104	GBIC MARCA EDGE CORE SMC 1000 BASE TRA	CAPITALIZED		13201010.00	260
1	1006	CELULA APOIO	10905	COMISSARIA	42601001	06/12/2010	57105	CAIXA PASSIVA DE DUAS VIAS DE TETO JBL M	CAPITALIZED		13201006.00	195
1	1006	CELULA APOIO	10905	COMISSARIA	42601001	06/12/2010	57106	CAIXA PASSIVA DE DUAS VIAS DE TETO JBL M	CAPITALIZED		13201006.00	195
1	1006	CELULA APOIO	10905	COMISSARIA	42601001	06/12/2010	57107	CD PLAYER MODELO MCD 110 MARCA AMERI	CAPITALIZED		13201006.00	1.100,00
1	1006	CELULA APOIO	10905	COMISSARIA	42601001	06/12/2010	57108	CAIXA PASSIVA DE DUAS VIAS DE TETO JBL M	CAPITALIZED		13201006.00	195
1	1010	CELULA CAPTAÇÃO	11012	PATROCÍNIO	42601001	14/12/2010	57109	CARROS PARA AUTORAMA NAO ESTOCAVEL	CAPITALIZED		13201006.00	160
1	1010	CELULA CAPTAÇÃO	11012	PATROCÍNIO	42601001	14/12/2010	57110	CARROS PARA AUTORAMA NAO ESTOCAVEL	CAPITALIZED		13201006.00	160
1	1010	CELULA CAPTAÇÃO	11012	PATROCÍNIO	42601001	14/12/2010	57111	CARROS PARA AUTORAMA NAO ESTOCAVEL	CAPITALIZED		13201006.00	160
1	1010	CELULA CAPTAÇÃO	11012	PATROCÍNIO	42601001	14/12/2010	57112	CARROS PARA AUTORAMA NAO ESTOCAVEL	CAPITALIZED		13201006.00	160
1	1010	CELULA CAPTAÇÃO	11012	PATROCÍNIO	42601001	14/12/2010	57113	CARROS PARA AUTORAMA NAO ESTOCAVEL	CAPITALIZED		13201006.00	160
1	1010	CELULA CAPTAÇÃO	11012	PATROCÍNIO	42601001	14/12/2010	57114	CARROS PARA AUTORAMA NAO ESTOCAVEL	CAPITALIZED		13201006.00	160
1	1010	CELULA CAPTAÇÃO	11012	PATROCÍNIO	42601001	14/12/2010	57115	CARROS PARA AUTORAMA NAO ESTOCAVEL	CAPITALIZED		13201006.00	160
1	1010	CELULA CAPTAÇÃO	11012	PATROCÍNIO	42601001	14/12/2010	57116	CARROS PARA AUTORAMA NAO ESTOCAVEL	CAPITALIZED		13201006.00	160
1	1011	CELULA DAF	10820	IA01 PRÉDIO ADMINSTRATIVO	42601001	08/12/2010	57117	ISOLACAO ISOLINE PARA REFRIGERACAO SETE	CAPITALIZED		13201006.00	[illegible]
1	1011	CELULA DAF	10820	IA01 PRÉDIO ADMINSTRATIVO	42601001	08/12/2010	57118	ISOLACAO ISOLINE PARA REFRIGERACAO TRES	CAPITALIZED		13201006.00	[illegible]
1	1011	CELULA DAF	10820	IA01 PRÉDIO ADMINSTRATIVO	42601001	08/12/2010	57119	TUBO DE COBRE FLEXIVEL 1/2 (NAO ESTOCAV	CAPITALIZED		13201006.00	206,98
1	1011	CELULA DAF	10820	IA01 PRÉDIO ADMINSTRATIVO	42601001	08/12/2010	57120	TUBO DE COBRE FLEXIVEL 5/8 (NAO ESTOCAV	CAPITALIZED		13201006.00	[illegible]
1	1011	CELULA DAF	10820	IA01 PRÉDIO ADMINSTRATIVO	42601001	08/12/2010	57121	TUBO DE COBRE FLEXIVEL SEM COSTURA, TIP	CAPITALIZED		13201006.00	[illegible]
1	1011	CELULA DAF	10820	IA01 PRÉDIO ADMINSTRATIVO	42601001	08/12/2010	57122	TUBO DE COBRE FLEXIVEL SEM COSTURA, TIP	CAPITALIZED		13201006.00	7,67
1	1011	CELULA DAF	10820	IA01 PRÉDIO ADMINSTRATIVO	42601001	08/12/2010	57123	TUBO DE COBRE FLEXIVEL SEM COSTURA, TIP	CAPITALIZED		13201006.00	7,67
1	1011	CELULA DAF	10820	IA01 PRÉDIO ADMINSTRATIVO	42601001	08/12/2010	57124	TUBO DE COBRE FLEXIVEL SEM COSTURA, TIP	CAPITALIZED		13201006.00	7,67
1	1011	CELULA DAF	10820	IA01 PRÉDIO ADMINSTRATIVO	42601001	08/12/2010	57125	TUBO DE COBRE FLEXIVEL SEM COSTURA, TIP	CAPITALIZED		13201006.00	7,67
1	1011	CELULA DAF	10820	IA01 PRÉDIO ADMINSTRATIVO	42601001	08/12/2010	57126	TUBO DE COBRE FLEXIVEL SEM COSTURA, TIP	CAPITALIZED		13201006.00	7,67
1	1011	CELULA DAF	10820	IA01 PRÉDIO ADMINSTRATIVO	42601001	08/12/2010	57127	TUBO DE COBRE FLEXIVEL SEM COSTURA, TIP	CAPITALIZED		13201006.00	7,67
1	1011	CELULA DAF	10820	IA01 PRÉDIO ADMINSTRATIVO	42601001	08/12/2010	57128	TUBO DE COBRE FLEXIVEL SEM COSTURA, TIP	CAPITALIZED		13201006.00	7,67
1	1011	CELULA DAF	10820	IA01 PRÉDIO ADMINSTRATIVO	42601001	08/12/2010	57129	TUBO DE COBRE FLEXIVEL SEM COSTURA, TIP	CAPITALIZED		13201006.00	7,67
1	1011	CELULA DAF	10820	IA01 PRÉDIO ADMINSTRATIVO	42601001	08/12/2010	57130	TUBO DE COBRE FLEXIVEL SEM COSTURA, TIP	CAPITALIZED		13201006.00	7,67
1	1011	CELULA DAF	11109	INFORMÁTICA	42601001	09/12/2010	57131	GBIC MARCA EDGE CORE SMC 1000 BASE TRA	CAPITALIZED		13201010.00	260
1	1011	CELULA DAF	11109	INFORMÁTICA	42601001	30/12/2010	57132	MONITOR SANSUNG 15	CAPITALIZED		13201010.00	290
1	1011	CELULA DAF	11109	INFORMÁTICA	42601001	30/12/2010	57133	MONITOR SANSUNG 15	CAPITALIZED		13201010.00	290
1	1011	CELULA DAF	11109	INFORMÁTICA	42601001	30/12/2010	57134	MONITOR SANSUNG 15	CAPITALIZED		13201010.00	290
1	1011	CELULA DAF	11109	INFORMÁTICA	42601001	30/12/2010	57135	MONITOR SANSUNG 15	CAPITALIZED		13201010.00	290
1	1011	CELULA DAF	11109	INFORMÁTICA	42601001	30/12/2010	57136	MONITOR SANSUNG 15	CAPITALIZED		13201010.00	290
1	1011	CELULA DAF	11109	INFORMÁTICA	42601001	30/12/2010	57137	MONITOR SANSUNG 15	CAPITALIZED		13201010.00	290
1	1011	CELULA DAF	11109	INFORMÁTICA	42601001	30/12/2010	57138	MONITOR SANSUNG 15	CAPITALIZED		13201010.00	290
1	1011	CELULA DAF	11109	INFORMÁTICA	42601001	10/12/2010	57139	TECLADO 84 TECLAS PARA PDV - FOOD E MER	CAPITALIZED		13201010.00	311,23
1	1011	CELULA DAF	11109	INFORMÁTICA	42601001	10/12/2010	57140	TECLADO 84 TECLAS PARA PDV - FOOD E MER	CAPITALIZED		13201010.00	311,23
1	1011	CELULA DAF	11109	INFORMÁTICA	42601001	10/12/2010	57141	TECLADO 84 TECLAS PARA PDV - FOOD E MER	CAPITALIZED		13201010.00	311,23
1	1011	CELULA DAF	11109	INFORMÁTICA	42601001	10/12/2010	57142	TECLADO 84 TECLAS PARA PDV - FOOD E MER	CAPITALIZED		13201010.00	311,23
1	1011	CELULA DAF	11109	INFORMÁTICA	42601001	10/12/2010	57143	TECLADO 84 TECLAS PARA PDV - FOOD E MER	CAPITALIZED		13201010.00	311,23
1	1011	CELULA DAF	11109	INFORMÁTICA	42601001	10/12/2010	57144	TECLADO 84 TECLAS PARA PDV - FOOD E MER	CAPITALIZED		13201010.00	311,23
1	1011	CELULA DAF	11109	INFORMÁTICA	42601001	10/12/2010	57145	TECLADO 84 TECLAS PARA PDV - FOOD E MER	CAPITALIZED		13201010.00	311,23
1	1011	CELULA DAF	11109	INFORMÁTICA	42601001	10/12/2010	57146	TECLADO 84 TECLAS PARA PDV - FOOD E MER	CAPITALIZED		13201010.00	311,23
1	1011	CELULA DAF	11109	INFORMÁTICA	42601001	16/12/2010	57147	ADAPTADOR WIRELESS LINKSYS WUSB54GC L	CAPITALIZED		13201010.00	105
1	1011	CELULA DAF	11109	INFORMÁTICA	42601001	16/12/2010	57148	ADAPTADOR WIRELESS LINKSYS WUSB54GC L	CAPITALIZED		13201010.00	105
1	1011	CELULA DAF	11109	INFORMÁTICA	42601001	16/12/2010	57149	ADAPTADOR WIRELESS LINKSYS WUSB54GC L	CAPITALIZED		13201010.00	105
1	1011	CELULA DAF	11109	INFORMÁTICA	42601001	16/12/2010	57150	ADAPTADOR WIRELESS LINKSYS WUSB54GC L	CAPITALIZED		13201010.00	105
1	1011	CELULA DAF	11109	INFORMÁTICA	42601001	16/12/2010	57151	ADAPTADOR WIRELESS LINKSYS WUSB54GC L	CAPITALIZED		13201010.00	105
1	1011	CELULA DAF	11109	INFORMÁTICA	42601001	16/12/2010	57152	ADAPTADOR WIRELESS LINKSYS WUSB54GC L	CAPITALIZED		13201010.00	105
1	1011	CELULA DAF	11109	INFORMÁTICA	42601001	16/12/2010	57153	ADAPTADOR WIRELESS LINKSYS WUSB54GC L	CAPITALIZED		13201010.00	105
1	1011	CELULA DAF	11109	INFORMÁTICA	42601001	21/12/2010	57154	CISCO AIRONET POWER INJECTOR FOR 1240 A	CAPITALIZED		13201010.00	109,99
1	1011	CELULA DAF	11109	INFORMÁTICA	42601001	21/12/2010	57155	CISCO AIRONET POWER INJECTOR FOR 1240 A	CAPITALIZED		13201010.00	109,99
1	1011	CELULA DAF	11109	INFORMÁTICA	42601001	21/12/2010	57156	CISCO AIRONET POWER INJECTOR FOR 1240 A	CAPITALIZED		13201010.00	110
1	1011	CELULA DAF	11109	INFORMÁTICA	42601001	21/12/2010	57157	CISCO AIRONET POWER INJECTOR FOR 1240 A	CAPITALIZED		13201010.00	110
1	1011	CELULA DAF	11109	INFORMÁTICA	42601001	21/12/2010	57158	CISCO AIRONET POWER INJECTOR FOR 1240 A	CAPITALIZED		13201010.00	110
1	1001	CELULA WILD WEST	10509	AR-8 - EVOLUTION	42601001	08/12/2010	57159	ADAPTADOR MACHO FEMEA DE ACO PT MOD	CAPITALIZED		13201001.00	[illegible]
1	1001	CELULA WILD WEST	10509	AR-8 - EVOLUTION	42601001	08/12/2010	57160	MANGUEIRA HIDRAULICA TRAÇO 6 COMPRIM	CAPITALIZED		13201001.00	30
1	1001	CELULA WILD WEST	10509	AR-8 - EVOLUTION	42601001	08/12/2010	57161	UNIAO MACHO JIC ACO ITEM 070102 8 6C FIL	CAPITALIZED		13201001.00	[illegible]
1	1001	CELULA WILD WEST	10509	AR-8 - EVOLUTION	42601001	08/12/2010	57162	UNIAO MACHO JIC DE ACO F027 MODELO 07	CAPITALIZED		13201001.00	80,64
1	1001	CELULA WILD WEST	10509	AR-8 - EVOLUTION	42601001	31/12/2010	57163	REDUTOR SUP E INF. P/ BUGABAL	CAPITALIZED		13201001.00	22.948,67
1	1001	CELULA WILD WEST	10509	AR-8 - EVOLUTION	42601001	08/12/2010	57164	ADAPTADOR MACHO DE ACO REC U 026 MOD	CAPITALIZED		13201001.00	[illegible]
1	1001	CELULA WILD WEST	10509	AR-8 - EVOLUTION	42601001	08/12/2010	57165	ADAPTADOR MACHO FEMEA DE ACO GALVAN	CAPITALIZED		13201001.00	[illegible]
1	1001	CELULA WILD WEST	10509	AR-8 - EVOLUTION	42601001	08/12/2010	57166	ADAPTADOR MACHO FEMEA DE ACO PT MOD	CAPITALIZED		13201001.00	[illegible]
1	1001	CELULA WILD WEST	10509	AR-8 - EVOLUTION	42601001	08/12/2010	57167	ADAPTADOR MACHO FEMEA DE ACO PT MOD	CAPITALIZED		13201001.00	34,08
1	1001	CELULA WILD WEST	10509	AR-8 - EVOLUTION	42601001	08/12/2010	57168	ADAPTADOR MACHO FEMEA DE ACO REC U 0	CAPITALIZED		13201001.00	[illegible]
1	1001	CELULA WILD WEST	10509	AR-8 - EVOLUTION	42601001	08/12/2010	57169	ENGATE RAPIDO REC MODELO ERFA MEIA PO	CAPITALIZED		13201001.00	64,36
1	1001	CELULA WILD WEST	10509	AR-8 - EVOLUTION	42601001	08/12/2010	57170	ENGATE RAPIDO REC MODELO ERFA MEIA PO	CAPITALIZED		13201001.00	193,08
1	1001	CELULA WILD WEST	10509	AR-8 - EVOLUTION	42601001	08/12/2010	57171	ENGATE RAPIDOH2.62 CORPO UM QUARTO N	CAPITALIZED		13201001.00	108
1	1001	CELULA WILD WEST	10509	AR-8 - EVOLUTION	42601001	08/12/2010	57172	ENGATE RAPIDOH2.62 CORPO UM QUARTO N	CAPITALIZED		13201001.00	[illegible]
1	1001	CELULA WILD WEST	10509	AR-8 - EVOLUTION	42601001	08/12/2010	57173	ENGATE RAPIDOH2.63 PINO UM QUARTO NP	CAPITALIZED		13201001.00	[illegible]
1	1001	CELULA WILD WEST	10509	AR-8 - EVOLUTION	42601001	08/12/2010	57174	ENGATE RAPIDOH2.63 PINO UM QUARTO NP	CAPITALIZED		13201001.00	[illegible]
1	1001	CELULA WILD WEST	10509	AR-8 - EVOLUTION	42601001	08/12/2010	57175	MANGUEIRA HIDRAULICA MODELO 100R1. TR	CAPITALIZED		13201001.00	[illegible]
1	1001	CELULA WILD WEST	10509	AR-8 - EVOLUTION	42601001	08/12/2010	57176	MANGUEIRA HIDRAULICA MODELO 100R2. TR	CAPITALIZED		13201001.00	[illegible]
1	1001	CELULA WILD WEST	10509	AR-8 - EVOLUTION	42601001	08/12/2010	57177	TUBO DE ACO DOBRADO DIAMETRO 20MM X	CAPITALIZED		13201001.00	30
1	1001	CELULA WILD WEST	10509	AR-8 - EVOLUTION	42601001	08/12/2010	57178	UNIAO MACHO DE ACO MODELO UMA 20X M	CAPITALIZED		13201001.00	21,64
1	1001	CELULA WILD WEST	10509	AR-8 - EVOLUTION	42601001	08/12/2010	57179	UNIAO MACHO DE ACO MODELO UMA 20X M	CAPITALIZED		13201001.00	[illegible]
1	1001	CELULA WILD WEST	10509	AR-8 - EVOLUTION	42601001	08/12/2010	57180	MANGUEIRA HIDRAULICA MODELO 100R2. TR	CAPITALIZED		13201001.00	38
1	1002	CELULA KAMINDA MUNDI	10521	BR-2 GIRANDA MUNDI	42601001	30/12/2010	57181	CONVERSOR BAUMULLER DIGITAL -BKF 12-20	CAPITALIZED		13201001.00	20.000,00
1	1001	CELULA WILD WEST	10509	AR-8 - EVOLUTION	42601001	08/12/2010	57182	UNIAO MACHO JIC DE ACO F027 MODELO 07	CAPITALIZED		13201001.00	[illegible]
1	1001	CELULA WILD WEST	10509	AR-8 - EVOLUTION	42601001	08/12/2010	57183	ADAPTADOR MACHO FEMEA DE ACO PT MOD	CAPITALIZED		13201001.00	[illegible]
1	1011	CELULA DAF	10820	IA01 PRÉDIO ADMINSTRATIVO	42601001	08/12/2010	57184	TUBO DE COBRE FLEXIVEL SEM COSTURA, TIP	CAPITALIZED		13201006.00	7,67
1	1011	CELULA DAF	10820	IA01 PRÉDIO ADMINSTRATIVO	42601001	08/12/2010	57185	TUBO DE COBRE FLEXIVEL SEM COSTURA, TIP	CAPITALIZED		13201006.00	7,67
1	1011	CELULA DAF	10820	IA01 PRÉDIO ADMINSTRATIVO	42601001	08/12/2010	57186	TUBO DE COBRE FLEXIVEL SEM COSTURA, TIP	CAPITALIZED		13201006.00	7,67
1	1011	CELULA DAF	10820	IA01 PRÉDIO ADMINSTRATIVO	42601001	08/12/2010	57187	TUBO DE COBRE FLEXIVEL SEM COSTURA, TIP	CAPITALIZED		13201006.00	7,67
1	1011	CELULA DAF	10820	IA01 PRÉDIO ADMINSTRATIVO	42601001	08/12/2010	57188	TUBO DE COBRE FLEXIVEL SEM COSTURA, TIP	CAPITALIZED		13201006.00	7,67
1	1011	CELULA DAF	10820	IA01 PRÉDIO ADMINSTRATIVO	42601001	08/12/2010	57189	TUBO DE COBRE FLEXIVEL SEM COSTURA, TIP	CAPITALIZED		13201006.00	7,67
1	1011	CELULA DAF	10820	IA01 PRÉDIO ADMINSTRATIVO	42601001	08/12/2010	57190	TUBO DE COBRE FLEXIVEL SEM COSTURA, TIP	CAPITALIZED		13201006.00	7,67
1	1011	CELULA DAF	10820	IA01 PRÉDIO ADMINSTRATIVO	42601001	08/12/2010	57191	TUBO DE COBRE FLEXIVEL SEM COSTURA, TIP	CAPITALIZED		13201006.00	7,67
1	1011	CELULA DAF	10820	IA01 PRÉDIO ADMINSTRATIVO	42601001	08/12/2010	57192	TUBO DE COBRE FLEXIVEL SEM COSTURA, TIP	CAPITALIZED		13201006.00	7,67

fls. 98753

Este documento é cópia do original, assinado digitalmente por CAMILA APARECIDA DIAS LIMA e Tribunal de Justiça do Estado de São Paulo, protocolado em 01/03/2019 às 20:56, sob o número WVIN19700053040.
Para conferir o original, acesse o site https://esaj.tjsp.jus.br/pastadigital/pg/abrirConferenciaDocumento.do, informe o processo 1002265-62.2016.8.26.0659 e código 4488B7B.

1	1011	CELULA DAF	10820	IA01 PRÉDIO ADMINSTRATIVO	42601001	08/12/2010	57193	TUBO DE COBRE FLEXIVEL SEM COSTURA, TIP	CAPITALIZED		13201006.00	7,67
1	1011	CELULA DAF	10820	IA01 PRÉDIO ADMINSTRATIVO	42601001	08/12/2010	57194	TUBO DE COBRE FLEXIVEL SEM COSTURA, TIP	CAPITALIZED		13201006.00	7,67
1	1011	CELULA DAF	10820	IA01 PRÉDIO ADMINSTRATIVO	42601001	08/12/2010	57195	TUBO DE COBRE FLEXIVEL SEM COSTURA, TIP	CAPITALIZED		13201006.00	7,67
1	1011	CELULA DAF	10820	IA01 PRÉDIO ADMINSTRATIVO	42601001	08/12/2010	57196	TUBO DE COBRE FLEXIVEL SEM COSTURA, TIP	CAPITALIZED		13201006.00	7,67
1	1011	CELULA DAF	10820	IA01 PRÉDIO ADMINSTRATIVO	42601001	08/12/2010	57197	TUBO DE COBRE FLEXIVEL SEM COSTURA, TIP	CAPITALIZED		13201006.00	7,67
1	1011	CELULA DAF	10820	IA01 PRÉDIO ADMINSTRATIVO	42601001	08/12/2010	57198	TUBO DE COBRE FLEXIVEL SEM COSTURA, TIP	CAPITALIZED		13201006.00	7,67
1	1011	CELULA DAF	10820	IA01 PRÉDIO ADMINSTRATIVO	42601001	08/12/2010	57199	TUBO DE COBRE FLEXIVEL SEM COSTURA, TIP	CAPITALIZED		13201006.00	7,67
1	1011	CELULA DAF	10820	IA01 PRÉDIO ADMINSTRATIVO	42601001	27/12/2010	57200	AR CONDICIONADO TIPO SPLIT 36000 BTUS 2	CAPITALIZED		13201006.00	4.700,00
1	1011	CELULA DAF	10820	IA01 PRÉDIO ADMINSTRATIVO	42601001	28/12/2010	57201	AR CONDICIONADO TIPO SPLIT 36000 BTUS 2	CAPITALIZED		13201006.00	4.700,00
1	1011	CELULA DAF	10820	IA01 PRÉDIO ADMINSTRATIVO	42601001	17/12/2010	57202	FITA SILVERTAPE DE COR CINZA (3M) (NAO E	CAPITALIZED		13201006.00	180
1	1011	CELULA DAF	10820	IA01 PRÉDIO ADMINSTRATIVO	42601001	08/12/2010	57203	AR CONDICIONADO SPLIT 18000BTU 220VOLT	CAPITALIZED		13201006.00	1.620,00
1	1011	CELULA DAF	10820	IA01 PRÉDIO ADMINSTRATIVO	42601001	08/12/2010	57204	AR CONDICIONADO SPLIT 18000BTU 220VOLT	CAPITALIZED		13201006.00	1.620,00
1	1011	CELULA DAF	10820	IA01 PRÉDIO ADMINSTRATIVO	42601001	08/12/2010	57205	AR CONDICIONADO SPLIT 18000BTU 220VOLT	CAPITALIZED		13201006.00	1.620,00
1	1011	CELULA DAF	10820	IA01 PRÉDIO ADMINSTRATIVO	42601001	08/12/2010	57206	TUBO DE COBRE FLEXIVEL SEM COSTURA, TIP	CAPITALIZED		13201006.00	7,67
1	1011	CELULA DAF	10820	IA01 PRÉDIO ADMINSTRATIVO	42601001	08/12/2010	57207	TUBO DE COBRE FLEXIVEL SEM COSTURA, TIP	CAPITALIZED		13201006.00	7,67
1	1011	CELULA DAF	11109	INFORMÁTICA	42601001	21/12/2010	57208	CISCO AIRONET POWER INJECTOR FOR 1240 A	CAPITALIZED		13201010.00	110
1	1011	CELULA DAF	11109	INFORMÁTICA	42601001	21/12/2010	57209	CISCO AIRONET POWER INJECTOR FOR 1240 A	CAPITALIZED		13201010.00	110
1	1011	CELULA DAF	11109	INFORMÁTICA	42601001	21/12/2010	57210	CISCO AIRONET POWER INJECTOR FOR 1240 A	CAPITALIZED		13201010.00	110
1	1011	CELULA DAF	11109	INFORMÁTICA	42601001	29/12/2010	57211	GAVETA PARA PDV HORIZONTAL GERBO	CAPITALIZED		13201010.00	127,19
1	1011	CELULA DAF	11109	INFORMÁTICA	42601001	29/12/2010	57212	GAVETA PARA PDV HORIZONTAL GERBO	CAPITALIZED		13201010.00	127,19
1	1011	CELULA DAF	11109	INFORMÁTICA	42601001	29/12/2010	57213	GAVETA PARA PDV HORIZONTAL GERBO	CAPITALIZED		13201010.00	127,19
1	1011	CELULA DAF	11109	INFORMÁTICA	42601001	29/12/2010	57214	GAVETA PARA PDV HORIZONTAL GERBO	CAPITALIZED		13201010.00	127,19
1	1011	CELULA DAF	11109	INFORMÁTICA	42601001	29/12/2010	57215	GAVETA PARA PDV HORIZONTAL GERBO	CAPITALIZED		13201010.00	127,19
1	1011	CELULA DAF	11109	INFORMÁTICA	42601001	29/12/2010	57216	GAVETA PARA PDV HORIZONTAL GERBO	CAPITALIZED		13201010.00	127,19
1	1011	CELULA DAF	11109	INFORMÁTICA	42601001	29/12/2010	57217	GAVETA PARA PDV HORIZONTAL GERBO	CAPITALIZED		13201010.00	127,19
1	1011	CELULA DAF	11109	INFORMÁTICA	42601001	29/12/2010	57218	GAVETA PARA PDV HORIZONTAL GERBO	CAPITALIZED		13201010.00	127,19
1	1011	CELULA DAF	11109	INFORMÁTICA	42601001	29/12/2010	57219	GAVETA PARA PDV HORIZONTAL GERBO	CAPITALIZED		13201010.00	127,19
1	1011	CELULA DAF	11109	INFORMÁTICA	42601001	29/12/2010	57220	GAVETA PARA PDV HORIZONTAL GERBO	CAPITALIZED		13201010.00	127,19
1	1011	CELULA DAF	11109	INFORMÁTICA	42601001	29/12/2010	57221	GAVETA PARA PDV HORIZONTAL GERBO	CAPITALIZED		13201010.00	127,19
1	1011	CELULA DAF	11109	INFORMÁTICA	42601001	29/12/2010	57222	GAVETA PARA PDV HORIZONTAL GERBO	CAPITALIZED		13201010.00	127,19
1	1011	CELULA DAF	11109	INFORMÁTICA	42601001	29/12/2010	57223	GAVETA PARA PDV HORIZONTAL GERBO	CAPITALIZED		13201010.00	127,19
1	1011	CELULA DAF	11109	INFORMÁTICA	42601001	29/12/2010	57224	GAVETA PARA PDV HORIZONTAL GERBO	CAPITALIZED		13201010.00	127,19
1	1011	CELULA DAF	11109	INFORMÁTICA	42601001	29/12/2010	57225	GAVETA PARA PDV HORIZONTAL GERBO	CAPITALIZED		13201010.00	127,19
1	1011	CELULA DAF	11109	INFORMÁTICA	42601001	28/12/2010	57226	ANTENA HIGH GAIN OMNIDIRECTIONAL MAST	CAPITALIZED		13201010.00	189
1	1011	CELULA DAF	11109	INFORMÁTICA	42601001	28/12/2010	57227	ANTENA HIGH GAIN OMNIDIRECTIONAL MAST	CAPITALIZED		13201010.00	189
1	1011	CELULA DAF	11109	INFORMÁTICA	42601001	28/12/2010	57228	ANTENA HIGH GAIN OMNIDIRECTIONAL MAST	CAPITALIZED		13201010.00	189
1	1011	CELULA DAF	11109	INFORMÁTICA	42601001	28/12/2010	57229	ANTENA HIGH GAIN OMNIDIRECTIONAL MAST	CAPITALIZED		13201010.00	189
1	1011	CELULA DAF	11109	INFORMÁTICA	42601001	28/12/2010	57230	ANTENA HIGH GAIN OMNIDIRECTIONAL MAST	CAPITALIZED		13201010.00	189
1	1011	CELULA DAF	11109	INFORMÁTICA	42601001	28/12/2010	57231	ANTENA HIGH GAIN OMNIDIRECTIONAL MAST	CAPITALIZED		13201010.00	189
1	1011	CELULA DAF	11109	INFORMÁTICA	42601001	28/12/2010	57232	ANTENA HIGH GAIN OMNIDIRECTIONAL MAST	CAPITALIZED		13201010.00	189
1	1011	CELULA DAF	11109	INFORMÁTICA	42601001	28/12/2010	57233	ANTENA HIGH GAIN OMNIDIRECTIONAL MAST	CAPITALIZED		13201010.00	189
1	1011	CELULA DAF	11109	INFORMÁTICA	42601001	28/12/2010	57234	ANTENA HIGH GAIN OMNIDIRECTIONAL MAST	CAPITALIZED		13201010.00	189
1	1011	CELULA DAF	11109	INFORMÁTICA	42601001	21/12/2010	57235	CISCO AIRONET POWER INJECTOR FOR 1240 A	CAPITALIZED		13201010.00	110
1	1011	CELULA DAF	11109	INFORMÁTICA	42601001	21/12/2010	57236	CISCO AIRONET POWER INJECTOR FOR 1240 A	CAPITALIZED		13201010.00	110
1	1004	CELULA ARIBABIBA	10567	DR-10 HADIKALI	42601001	29/12/2010	57237	MATERIAIS CONSUMIVEIS PARA USO EM SERV	CAPITALIZED		13201001.00	7.200,00
1	1001	CELULA WILD WEST	10101	AF-2 RIO BRAVO SNACKS	42601001	29/12/2010	57238	CABO FLEXIVEL DE COBRE 35MM2 1 KV COR V	CAPITALIZED		13201003.00	3.070,00
1	1001	CELULA WILD WEST	10101	AF-2 RIO BRAVO SNACKS	42601001	29/12/2010	57239	CABO FLEXIVEL DE COBRE 50MM2 1 KV COR A	CAPITALIZED		13201003.00	3.972,50
1	1001	CELULA WILD WEST	10101	AF-2 RIO BRAVO SNACKS	42601001	29/12/2010	57240	CABO FLEXIVEL DE COBRE 50MM2 1 KV COR P	CAPITALIZED		13201003.00	13.567,00
1	1001	CELULA WILD WEST	10101	AF-2 RIO BRAVO SNACKS	42601001	29/12/2010	57241	CAIXA EM POLIESTER PARA MONTAGEM ELET	CAPITALIZED		13201003.00	1.294,03
1	1001	CELULA WILD WEST	10101	AF-2 RIO BRAVO SNACKS	42601001	29/12/2010	57242	CAIXA EM POLIESTER PARA MONTAGEM ELET	CAPITALIZED		13201003.00	1.294,03
1	1001	CELULA WILD WEST	10101	AF-2 RIO BRAVO SNACKS	42601001	29/12/2010	57243	CONDULETE TIPO DAILET MULTIPILO 3/4, (DA	CAPITALIZED		13201003.00	62,05
1	1001	CELULA WILD WEST	10101	AF-2 RIO BRAVO SNACKS	42601001	29/12/2010	57244	CONDULETE TIPO DAILET MULTIPILO 3/4, (DA	CAPITALIZED		13201003.00	62,05
1	1001	CELULA WILD WEST	10101	AF-2 RIO BRAVO SNACKS	42601001	29/12/2010	57245	DISJUNTOR CAIXA MOLDADA DWA160B 150A	CAPITALIZED		13201003.00	591,7
1	1001	CELULA WILD WEST	10101	AF-2 RIO BRAVO SNACKS	42601001	29/12/2010	57246	ELETRODUTO METALICO GALVANIZADO ELET	CAPITALIZED		13201003.00	52,05
1	1001	CELULA WILD WEST	10101	AF-2 RIO BRAVO SNACKS	42601001	29/12/2010	57247	LUMINARIA HERMETICA, TIPO ESTANQUE, CO	CAPITALIZED		13201003.00	125,85
1	1001	CELULA WILD WEST	10101	AF-2 RIO BRAVO SNACKS	42601001	29/12/2010	57248	LUMINARIA HERMETICA, TIPO ESTANQUE, CO	CAPITALIZED		13201003.00	125,85
1	1001	CELULA WILD WEST	10101	AF-2 RIO BRAVO SNACKS	42601001	29/12/2010	57249	LUMINARIA HERMETICA, TIPO ESTANQUE, CO	CAPITALIZED		13201003.00	125,85
1	1001	CELULA WILD WEST	10101	AF-2 RIO BRAVO SNACKS	42601001	29/12/2010	57250	LUMINARIA HERMETICA, TIPO ESTANQUE, CO	CAPITALIZED		13201003.00	125,85
1	1001	CELULA WILD WEST	10101	AF-2 RIO BRAVO SNACKS	42601001	29/12/2010	57251	LUMINARIA HERMETICA, TIPO ESTANQUE, CO	CAPITALIZED		13201003.00	125,85
1	1001	CELULA WILD WEST	10101	AF-2 RIO BRAVO SNACKS	42601001	29/12/2010	57252	LUMINARIA HERMETICA, TIPO ESTANQUE, CO	CAPITALIZED		13201003.00	125,85
1	1001	CELULA WILD WEST	10101	AF-2 RIO BRAVO SNACKS	42601001	29/12/2010	57253	MANOPLA ROTATIVA PARA PORTA PAINEL, US	CAPITALIZED		13201003.00	187,18
1	1001	CELULA WILD WEST	10101	AF-2 RIO BRAVO SNACKS	42601001	29/12/2010	57254	TERMINAL DE COMPRESSAO PARA CABO 35 N	CAPITALIZED		13201003.00	17,1
1	1001	CELULA WILD WEST	10101	AF-2 RIO BRAVO SNACKS	42601001	29/12/2010	57255	TERMINAL DE COMPRESSAO PARA CABO 50 N	CAPITALIZED		13201003.00	38,3
1	1001	CELULA WILD WEST	10101	AF-2 RIO BRAVO SNACKS	42601001	29/12/2010	57256	TOMADA DE EMBUTIR 2P MAIS T COM PLACA	CAPITALIZED		13201003.00	184,2
1	1001	CELULA WILD WEST	10102	AF-3 KID SPLASH SNACKS	42601001	29/12/2010	57257	CABO FLEXIVEL DE COBRE 35MM2 1 KV COR V	CAPITALIZED		13201003.00	3.070,00
1	1001	CELULA WILD WEST	10102	AF-3 KID SPLASH SNACKS	42601001	29/12/2010	57258	CABO FLEXIVEL DE COBRE 50MM2 1 KV COR A	CAPITALIZED		13201003.00	3.972,50
1	1002	CELULA KAMINDA MUNDI	10521	BR-2 GIRANDA MUNDI	42601001	30/12/2010	57259	CONVERSOR BAUMULLER DIGITAL -BKF 12-20	CAPITALIZED		13201001.00	20.000,00
1	1003	CELULA MISTIERI	10542	CR-4 EKATOMB	42601001	31/12/2010	57260	ROLAMENTO ESPECIAL SUPERIOR MARCA RO	CAPITALIZED		13201001.00	74.480,00
1	1011	CELULA DAF	10820	IA01 PRÉDIO ADMINSTRATIVO	42601001	08/12/2010	57261	AR CONDICIONADO SPRIT 12000 BTUS	CAPITALIZED		13201006.00	1.259,00
1	1011	CELULA DAF	10820	IA01 PRÉDIO ADMINSTRATIVO	42601001	08/12/2010	57262	AR CONDICIONADO SPRIT 12000 BTUS	CAPITALIZED		13201006.00	1.259,00
1	1011	CELULA DAF	10820	IA01 PRÉDIO ADMINSTRATIVO	42601001	08/12/2010	57263	AR CONDICIONADO TIPO SPLIT 24000 BTUS 2	CAPITALIZED		13201006.00	2.070,00
1	1011	CELULA DAF	10820	IA01 PRÉDIO ADMINSTRATIVO	42601001	08/12/2010	57264	AR CONDICIONADO TIPO SPLIT 24000 BTUS 2	CAPITALIZED		13201006.00	2.070,00
1	1011	CELULA DAF	10820	IA01 PRÉDIO ADMINSTRATIVO	42601001	22/12/2010	57265	AR CONDICIONADO SPRIT 12000 BTUS	CAPITALIZED		13201006.00	1.259,00
1	1011	CELULA DAF	10820	IA01 PRÉDIO ADMINSTRATIVO	42601001	22/12/2010	57266	AR CONDICIONADO SPRIT 12000 BTUS	CAPITALIZED		13201006.00	1.259,00
1	1011	CELULA DAF	10820	IA01 PRÉDIO ADMINSTRATIVO	42601001	22/12/2010	57267	AR CONDICIONADO SPRIT 12000 BTUS	CAPITALIZED		13201006.00	1.259,00
1	1011	CELULA DAF	10820	IA01 PRÉDIO ADMINSTRATIVO	42601001	22/12/2010	57268	AR CONDICIONADO SPRIT 12000 BTUS	CAPITALIZED		13201006.00	1.259,00
1	1011	CELULA DAF	10820	IA01 PRÉDIO ADMINSTRATIVO	42601001	08/12/2010	57269	TUBO DE COBRE FLEXIVEL SEM COSTURA, TIP	CAPITALIZED		13201006.00	7,67
1	1011	CELULA DAF	10820	IA01 PRÉDIO ADMINSTRATIVO	42601001	08/12/2010	57270	TUBO DE COBRE FLEXIVEL SEM COSTURA, TIP	CAPITALIZED		13201006.00	7,67
1	1011	CELULA DAF	10820	IA01 PRÉDIO ADMINSTRATIVO	42601001	08/12/2010	57271	TUBO DE COBRE FLEXIVEL SEM COSTURA, TIP	CAPITALIZED		13201006.00	7,67
1	1011	CELULA DAF	10820	IA01 PRÉDIO ADMINSTRATIVO	42601001	22/12/2010	57272	AR CONDICIONADO SPRIT 12000 BTUS	CAPITALIZED		13201006.00	1.259,00
1	1011	CELULA DAF	11109	INFORMÁTICA	42601001	07/12/2010	57273	CONTROLADOR DE ACESSO PARA 2 LEITORAS	CAPITALIZED		13201006.00	2.200,00
1	1011	CELULA DAF	11109	INFORMÁTICA	42601001	07/12/2010	57274	CONTROLADOR DE ACESSO PARA 2 LEITORAS	CAPITALIZED		13201006.00	2.200,00
1	1003	CELULA MISTIERI	10140	CF-1 HOPI HANGO	42601001	29/12/2010	57275	PRATELEIRA DE MODULOS DE 0 78 ALTURA 0	CAPITALIZED		13201007.00	265,65
1	1003	CELULA MISTIERI	10140	CF-1 HOPI HANGO	42601001	29/12/2010	57276	PRATELEIRA DE MODULOS DE 0 78 ALTURA 0	CAPITALIZED		13201007.00	265,65
1	1003	CELULA MISTIERI	10140	CF-1 HOPI HANGO	42601001	29/12/2010	57277	PRATELEIRA DE MODULOS DE 0 78 ALTURA 0	CAPITALIZED		13201007.00	311,85
1	1003	CELULA MISTIERI	10140	CF-1 HOPI HANGO	42601001	29/12/2010	57278	PRATELEIRA DE MODULOS DE 0 78 ALTURA 1	CAPITALIZED		13201007.00	363,3
1	1003	CELULA MISTIERI	10140	CF-1 HOPI HANGO	42601001	29/12/2010	57279	PRATELEIRA DE MODULOS DE 0 78 ALTURA 1	CAPITALIZED		13201007.00	363,3
1	1003	CELULA MISTIERI	10140	CF-1 HOPI HANGO	42601001	29/12/2010	57280	PRATELEIRA DE MODULOS DE 1 90 ALTURA 0	CAPITALIZED		13201007.00	491,4
1	1003	CELULA MISTIERI	10140	CF-1 HOPI HANGO	42601001	29/12/2010	57281	PRATELEIRA DE MODULOS DE 1 90 ALTURA 0	CAPITALIZED		13201007.00	491,4
1	1003	CELULA MISTIERI	10140	CF-1 HOPI HANGO	42601001	29/12/2010	57282	PRATELEIRA DE MODULOS DE 1 90 ALTURA 0	CAPITALIZED		13201007.00	491,4
1	1003	CELULA MISTIERI	10140	CF-1 HOPI HANGO	42601001	29/12/2010	57283	PRATELEIRA DE MODULOS DE 1 90 ALTURA 0	CAPITALIZED		13201007.00	491,4
1	1011	CELULA DAF	10820	IA01 PRÉDIO ADMINSTRATIVO	42601001	08/12/2010	57284	AR CONDICIONADO SPLIT 18000BTU 220VOLT	CAPITALIZED		13201006.00	1.620,00
1	1011	CELULA DAF	10820	IA01 PRÉDIO ADMINSTRATIVO	42601001	08/12/2010	57285	AR CONDICIONADO SPLIT 18000BTU 220VOLT	CAPITALIZED		13201006.00	1.620,00
1	1011	CELULA DAF	11109	INFORMÁTICA	42601001	16/12/2010	57286	GBIC MARCA EDGE CORE SMC 1000 BASE TRA	CAPITALIZED		13201010.00	229
1	1011	CELULA DAF	11109	INFORMÁTICA	42601001	16/12/2010	57287	GBIC MARCA EDGE CORE SMC 1000 BASE TRA	CAPITALIZED		13201010.00	229
1	1011	CELULA DAF	11109	INFORMÁTICA	42601001	16/12/2010	57288	GBIC MARCA EDGE CORE SMC 1000 BASE TRA	CAPITALIZED		13201010.00	229
1	1011	CELULA DAF	11109	INFORMÁTICA	42601001	16/12/2010	57289	GBIC MARCA EDGE CORE SMC 1000 BASE TRA	CAPITALIZED		13201010.00	229
1	1011	CELULA DAF	11109	INFORMÁTICA	42601001	16/12/2010	57290	GBIC MARCA EDGE CORE SMC 1000 BASE TRA	CAPITALIZED		13201010.00	229
1	1011	CELULA DAF	11109	INFORMÁTICA	42601001	16/12/2010	57291	GBIC MARCA EDGE CORE SMC 1000 BASE TRA	CAPITALIZED		13201010.00	229
1	1011	CELULA DAF	11109	INFORMÁTICA	42601001	16/12/2010	57292	GBIC MARCA EDGE CORE SMC 1000 BASE TRA	CAPITALIZED		13201010.00	229
1	1011	CELULA DAF	11109	INFORMÁTICA	42601001	16/12/2010	57293	GBIC MARCA EDGE CORE SMC 1000 BASE TRA	CAPITALIZED		13201010.00	229
1	1011	CELULA DAF	11109	INFORMÁTICA	42601001	16/12/2010	57294	GBIC MARCA EDGE CORE SMC 1000 BASE TRA	CAPITALIZED		13201010.00	229
1	1011	CELULA DAF	11109	INFORMÁTICA	42601001	16/12/2010	57295	GBIC MARCA EDGE CORE SMC 1000 BASE TRA	CAPITALIZED		13201010.00	229
1	1011	CELULA DAF	11109	INFORMÁTICA	42601001	16/12/2010	57296	GBIC MARCA EDGE CORE SMC 1000 BASE TRA	CAPITALIZED		13201010.00	229
1	1011	CELULA DAF	11109	INFORMÁTICA	42601001	16/12/2010	57297	GBIC MARCA EDGE CORE SMC 1000 BASE TRA	CAPITALIZED		13201010.00	229
1	1011	CELULA DAF	11109	INFORMÁTICA	42601001	16/12/2010	57298	GBIC MARCA EDGE CORE SMC 1000 BASE TRA	CAPITALIZED		13201010.00	229
1	1011	CELULA DAF	11109	INFORMÁTICA	42601001	29/12/2010	57299	GAVETA PARA PDV HORIZONTAL GERBO	CAPITALIZED		13201010.00	242,81
1	1011	CELULA DAF	11109	INFORMÁTICA	42601001	29/12/2010	57300	GAVETA PARA PDV HORIZONTAL GERBO	CAPITALIZED		13201010.00	242,81
1	1011	CELULA DAF	11109	INFORMÁTICA	42601001	29/12/2010	57301	GAVETA PARA PDV HORIZONTAL GERBO	CAPITALIZED		13201010.00	242,81
1	1011	CELULA DAF	11109	INFORMÁTICA	42601001	29/12/2010	57302	GAVETA PARA PDV HORIZONTAL GERBO	CAPITALIZED		13201010.00	242,81
1	1011	CELULA DAF	11109	INFORMÁTICA	42601001	29/12/2010	57303	GAVETA PARA PDV HORIZONTAL GERBO	CAPITALIZED		13201010.00	242,81
1	1011	CELULA DAF	11109	INFORMÁTICA	42601001	29/12/2010	57304	GAVETA PARA PDV HORIZONTAL GERBO	CAPITALIZED		13201010.00	242,81
1	1011	CELULA DAF	11109	INFORMÁTICA	42601001	29/12/2010	57305	GAVETA PARA PDV HORIZONTAL GERBO	CAPITALIZED		13201010.00	242,81
1	1011	CELULA DAF	11109	INFORMÁTICA	42601001	29/12/2010	57306	GAVETA PARA PDV HORIZONTAL GERBO	CAPITALIZED		13201010.00	242,81
1	1011	CELULA DAF	11109	INFORMÁTICA	42601001	29/12/2010	57307	GAVETA PARA PDV HORIZONTAL GERBO	CAPITALIZED		13201010.00	242,81
1	1011	CELULA DAF	11109	INFORMÁTICA	42601001	29/12/2010	57308	GAVETA PARA PDV HORIZONTAL GERBO	CAPITALIZED		13201010.00	242,81
1	1011	CELULA DAF	11109	INFORMÁTICA	42601001	29/12/2010	57309	GAVETA PARA PDV HORIZONTAL GERBO	CAPITALIZED		13201010.00	242,81
1	1011	CELULA DAF	11109	INFORMÁTICA	42601001	29/12/2010	57310	GAVETA PARA PDV HORIZONTAL GERBO	CAPITALIZED		13201010.00	242,81
1	1011	CELULA DAF	11109	INFORMÁTICA	42601001	16/12/2010	57311	GBIC MARCA EDGE CORE SMC 1000 BASE TRA	CAPITALIZED		13201010.00	229
1	1011	CELULA DAF	11109	INFORMÁTICA	42601001	16/12/2010	57312	GBIC MARCA EDGE CORE SMC 1000 BASE TRA	CAPITALIZED		13201010.00	229
1	1001	CELULA WILD WEST	10102	AF-3 KID SPLASH SNACKS	42601001	29/12/2010	57313	CAIXA EM POLIESTER PARA MONTAGEM ELET	CAPITALIZED		13201003.00	1.294,03
1	1001	CELULA WILD WEST	10102	AF-3 KID SPLASH SNACKS	42601001	29/12/2010	57314	DISJUNTOR CAIXA MOLDADA DWA160B 150A	CAPITALIZED		13201003.00	591,7
1	1001	CELULA WILD WEST	10102	AF-3 KID SPLASH SNACKS	42601001	29/12/2010	57315	ELETRODUTO METALICO GALVANIZADO ELET	CAPITALIZED		13201003.00	52,05
1	1001	CELULA WILD WEST	10102	AF-3 KID SPLASH SNACKS	42601001	29/12/2010	57316	LUMINARIA HERMETICA, TIPO ESTANQUE, CO	CAPITALIZED		13201003.00	125,85
1	1001	CELULA WILD WEST	10102	AF-3 KID SPLASH SNACKS	42601001	29/12/2010	57317	LUMINARIA HERMETICA, TIPO ESTANQUE, CO	CAPITALIZED		13201003.00	125,85
1	1001	CELULA WILD WEST	10102	AF-3 KID SPLASH SNACKS	42601001	29/12/2010	57318	LUMINARIA HERMETICA, TIPO ESTANQUE, CO	CAPITALIZED		13201003.00	125,85
1	1001	CELULA WILD WEST	10102	AF-3 KID SPLASH SNACKS	42601001	29/12/2010	57319	LUMINARIA HERMETICA, TIPO ESTANQUE, CO	CAPITALIZED		13201003.00	125,85

fls. 98754

Este documento é cópia do original, assinado digitalmente por CAMILA APARECIDA DIAS LIMA e Tribunal de Justica do Estado de Sao Paulo, protocolado em 01/03/2019 às 20:56 , sob o número WJMJ19700053040.
Para conferir o original, acesse o site https://esaj.tjsp.jus.br/pastadigital/pg/abrirConferenciaDocumento.do, informe o processo 1002265-62.2016.8.26.0659 e código 4488B7B.

1	1001	CELULA WILD WEST	10102	AF-3 KID SPLASH SNACKS	42601001	29/12/2010	57320	LUMINARIA HERMETICA, TIPO ESTANQUE, CO	CAPITALIZED		13201003.00	125,85
1	1001	CELULA WILD WEST	10102	AF-3 KID SPLASH SNACKS	42601001	29/12/2010	57321	TERMINAL DE COMPRESSAO PARA CABO 35 N	CAPITALIZED		13201003.00	12,9
1	1001	CELULA WILD WEST	10102	AF-3 KID SPLASH SNACKS	42601001	29/12/2010	57322	TERMINAL DE COMPRESSAO PARA CABO 50 N	CAPITALIZED		13201003.00	38,8
1	1001	CELULA WILD WEST	10102	AF-3 KID SPLASH SNACKS	42601001	29/12/2010	57323	TOMADA DE EMBUTIR 2P MAIS T COM PLACA	CAPITALIZED		13201003.00	184,2
1	1001	CELULA WILD WEST	10102	AF-3 KID SPLASH SNACKS	42601001	29/12/2010	57324	CABO FLEXIVEL DE COBRE 50MM2 1 KV COR F	CAPITALIZED		13201003.00	13.567,50
1	1001	CELULA WILD WEST	10102	AF-3 KID SPLASH SNACKS	42601001	29/12/2010	57325	LUMINARIA HERMETICA, TIPO ESTANQUE, CO	CAPITALIZED		13201003.00	125,85
1	1001	CELULA WILD WEST	10105	AF-6 GRILL WEST	42601001	23/12/2010	57326	CABO ELETRICO DE COBRE, 50 MM², EXTRA-FI	CAPITALIZED		13201003.00	814,05
1	1001	CELULA WILD WEST	10105	AF-6 GRILL WEST	42601001	23/12/2010	57327	CABO ELETRICO DE COBRE, 70 MM², EXTRA-FI	CAPITALIZED		13201003.00	2.632,50
1	1001	CELULA WILD WEST	10105	AF-6 GRILL WEST	42601001	23/12/2010	57328	CABO PP EXTRA-FLEXIVEL (CLASSE 5), 5 X 6MN	CAPITALIZED		13201003.00	635,4
1	1001	CELULA WILD WEST	10105	AF-6 GRILL WEST	42601001	23/12/2010	57329	CANALETA PLASTICA COM TAMPA, COR CINZA	CAPITALIZED		13201003.00	9,12
1	1001	CELULA WILD WEST	10105	AF-6 GRILL WEST	42601001	23/12/2010	57330	DISJUNTOR CAIXA MOLDADA DWA160B 150A	CAPITALIZED		13201003.00	235,85
1	1001	CELULA WILD WEST	10105	AF-6 GRILL WEST	42601001	23/12/2010	57331	ELETRODUTO FLEXIVEL ESPIRALADO, COR PRE	CAPITALIZED		13201003.00	246,75
1	1001	CELULA WILD WEST	10105	AF-6 GRILL WEST	42601001	23/12/2010	57332	LUMINARIA HERMETICA, TIPO ESTANQUE, CO	CAPITALIZED		13201003.00	125,85
1	1001	CELULA WILD WEST	10105	AF-6 GRILL WEST	42601001	23/12/2010	57333	LUMINARIA HERMETICA, TIPO ESTANQUE, CO	CAPITALIZED		13201003.00	125,85
1	1001	CELULA WILD WEST	10105	AF-6 GRILL WEST	42601001	23/12/2010	57334	LUMINARIA HERMETICA, TIPO ESTANQUE, CO	CAPITALIZED		13201003.00	125,85
1	1001	CELULA WILD WEST	10105	AF-6 GRILL WEST	42601001	23/12/2010	57335	LUMINARIA HERMETICA, TIPO ESTANQUE, CO	CAPITALIZED		13201003.00	125,85
1	1001	CELULA WILD WEST	10105	AF-6 GRILL WEST	42601001	23/12/2010	57336	LUMINARIA HERMETICA, TIPO ESTANQUE, CO	CAPITALIZED		13201003.00	125,85
1	1003	CELULA MISTIERI	10140	CF-1 HOPI HANGO	42601001	29/12/2010	57337	PRATELEIRA DE MODULOS DE 1 90 ALTURA 0	CAPITALIZED		13201007.00	491,4
1	1003	CELULA MISTIERI	10140	CF-1 HOPI HANGO	42601001	29/12/2010	57338	PRATELEIRA DE MODULOS DE 1 90 ALTURA 0	CAPITALIZED		13201007.00	491,4
1	1003	CELULA MISTIERI	10140	CF-1 HOPI HANGO	42601001	29/12/2010	57339	PRATELEIRA DE MODULOS DE 1 90 ALTURA 0	CAPITALIZED		13201007.00	491,4
1	1005	CELULA INFANTASIA	10180	EF-1 PIZZA DA VILA	42601001	29/12/2010	57340	PRATELEIRA DE MODULOS DE 0 78 ALTURA 0	CAPITALIZED		13201007.00	265,65
1	1005	CELULA INFANTASIA	10180	EF-1 PIZZA DA VILA	42601001	29/12/2010	57341	PRATELEIRA DE MODULOS DE 0 78 ALTURA 0	CAPITALIZED		13201007.00	311,85
1	1005	CELULA INFANTASIA	10180	EF-1 PIZZA DA VILA	42601001	29/12/2010	57342	PRATELEIRA DE MODULOS DE 0 78 ALTURA 0	CAPITALIZED		13201007.00	311,85
1	1005	CELULA INFANTASIA	10180	EF-1 PIZZA DA VILA	42601001	29/12/2010	57343	PRATELEIRA DE MODULOS DE 0 78 ALTURA 1	CAPITALIZED		13201007.00	363,3
1	1005	CELULA INFANTASIA	10180	EF-1 PIZZA DA VILA	42601001	29/12/2010	57344	PRATELEIRA DE MODULOS DE 1 90 ALTURA 0	CAPITALIZED		13201007.00	491,4
1	1005	CELULA INFANTASIA	10180	EF-1 PIZZA DA VILA	42601001	29/12/2010	57345	PRATELEIRA DE MODULOS DE 1 90 ALTURA 0	CAPITALIZED		13201007.00	491,4
1	1005	CELULA INFANTASIA	10180	EF-1 PIZZA DA VILA	42601001	29/12/2010	57346	PRATELEIRA DE MODULOS DE 1 90 ALTURA 0	CAPITALIZED		13201007.00	491,4
1	1005	CELULA INFANTASIA	10181	EF-2 HOPI HANGO DA VILA	42601001	29/12/2010	57347	PRATELEIRA DE MODULOS DE 0 78 ALTURA 0	CAPITALIZED		13201007.00	265,65
1	1005	CELULA INFANTASIA	10181	EF-2 HOPI HANGO DA VILA	42601001	29/12/2010	57348	PRATELEIRA DE MODULOS DE 0 78 ALTURA 0	CAPITALIZED		13201007.00	265,65
1	1005	CELULA INFANTASIA	10181	EF-2 HOPI HANGO DA VILA	42601001	29/12/2010	57349	PRATELEIRA DE MODULOS DE 0 78 ALTURA 0	CAPITALIZED		13201007.00	265,65
1	1005	CELULA INFANTASIA	10181	EF-2 HOPI HANGO DA VILA	42601001	29/12/2010	57350	PRATELEIRA DE MODULOS DE 0 78 ALTURA 0	CAPITALIZED		13201007.00	265,65
1	1005	CELULA INFANTASIA	10181	EF-2 HOPI HANGO DA VILA	42601001	29/12/2010	57351	PRATELEIRA DE MODULOS DE 0 78 ALTURA 0	CAPITALIZED		13201007.00	311,85
1	1005	CELULA INFANTASIA	10181	EF-2 HOPI HANGO DA VILA	42601001	29/12/2010	57352	PRATELEIRA DE MODULOS DE 0 78 ALTURA 0	CAPITALIZED		13201007.00	311,85
1	1005	CELULA INFANTASIA	10181	EF-2 HOPI HANGO DA VILA	42601001	29/12/2010	57353	PRATELEIRA DE MODULOS DE 0 78 ALTURA 0	CAPITALIZED		13201007.00	311,85
1	1005	CELULA INFANTASIA	10181	EF-2 HOPI HANGO DA VILA	42601001	29/12/2010	57354	PRATELEIRA DE MODULOS DE 0 78 ALTURA 0	CAPITALIZED		13201007.00	311,85
1	1005	CELULA INFANTASIA	10181	EF-2 HOPI HANGO DA VILA	42601001	29/12/2010	57355	PRATELEIRA DE MODULOS DE 0 78 ALTURA 0	CAPITALIZED		13201007.00	311,85
1	1005	CELULA INFANTASIA	10181	EF-2 HOPI HANGO DA VILA	42601001	29/12/2010	57356	PRATELEIRA DE MODULOS DE 0 78 ALTURA 0	CAPITALIZED		13201007.00	311,85
1	1005	CELULA INFANTASIA	10181	EF-2 HOPI HANGO DA VILA	42601001	29/12/2010	57357	PRATELEIRA DE MODULOS DE 0 78 ALTURA 1	CAPITALIZED		13201007.00	363,3
1	1005	CELULA INFANTASIA	10181	EF-2 HOPI HANGO DA VILA	42601001	29/12/2010	57358	PRATELEIRA DE MODULOS DE 0 78 ALTURA 1	CAPITALIZED		13201007.00	363,3
1	1005	CELULA INFANTASIA	10181	EF-2 HOPI HANGO DA VILA	42601001	29/12/2010	57359	PRATELEIRA DE MODULOS DE 0 78 ALTURA 1	CAPITALIZED		13201007.00	363,3
1	1005	CELULA INFANTASIA	10181	EF-2 HOPI HANGO DA VILA	42601001	29/12/2010	57360	PRATELEIRA DE MODULOS DE 0 78 ALTURA 1	CAPITALIZED		13201007.00	363,3
1	1005	CELULA INFANTASIA	10181	EF-2 HOPI HANGO DA VILA	42601001	29/12/2010	57361	PRATELEIRA DE MODULOS DE 0 78 ALTURA 1	CAPITALIZED		13201007.00	363,3
1	1011	CELULA DAF	11109	INFORMÁTICA	42601001	29/12/2010	57362	GAVETA PARA PDV HORIZONTAL GERBO	CAPITALIZED		13201010.00	242,81
1	1011	CELULA DAF	11109	INFORMÁTICA	42601001	29/12/2010	57363	GAVETA PARA PDV HORIZONTAL GERBO	CAPITALIZED		13201010.00	242,81
1	1011	CELULA DAF	11109	INFORMÁTICA	42601001	29/12/2010	57364	GAVETA PARA PDV HORIZONTAL GERBO	CAPITALIZED		13201010.00	242,81
1	1011	CELULA DAF	11109	INFORMÁTICA	42601001	30/12/2010	57365	TECLADO 84 TECLAS PARA PDV - FOOD E MER	CAPITALIZED		13201010.00	360
1	1011	CELULA DAF	11109	INFORMÁTICA	42601001	30/12/2010	57366	TECLADO 84 TECLAS PARA PDV - FOOD E MER	CAPITALIZED		13201010.00	360
1	1011	CELULA DAF	11109	INFORMÁTICA	42601001	30/12/2010	57367	TECLADO 84 TECLAS PARA PDV - FOOD E MER	CAPITALIZED		13201010.00	360
1	1011	CELULA DAF	11109	INFORMÁTICA	42601001	30/12/2010	57368	TECLADO 84 TECLAS PARA PDV - FOOD E MER	CAPITALIZED		13201010.00	360
1	1011	CELULA DAF	11109	INFORMÁTICA	42601001	30/12/2010	57369	TECLADO 84 TECLAS PARA PDV - FOOD E MER	CAPITALIZED		13201010.00	360
1	1011	CELULA DAF	11109	INFORMÁTICA	42601001	30/12/2010	57370	TECLADO 84 TECLAS PARA PDV - FOOD E MER	CAPITALIZED		13201010.00	360
1	1011	CELULA DAF	11109	INFORMÁTICA	42601001	30/12/2010	57371	TECLADO 84 TECLAS PARA PDV - FOOD E MER	CAPITALIZED		13201010.00	360
1	1011	CELULA DAF	11109	INFORMÁTICA	42601001	30/12/2010	57372	TECLADO 84 TECLAS PARA PDV - FOOD E MER	CAPITALIZED		13201010.00	360
1	1011	CELULA DAF	11109	INFORMÁTICA	42601001	30/12/2010	57373	NOBREAK 700 VA SENOIDAL - MARCA SMS OU	CAPITALIZED		13201010.00	535
1	1011	CELULA DAF	11109	INFORMÁTICA	42601001	30/12/2010	57374	NOBREAK 700 VA SENOIDAL - MARCA SMS OU	CAPITALIZED		13201010.00	535
1	1011	CELULA DAF	11109	INFORMÁTICA	42601001	30/12/2010	57375	NOBREAK 700 VA SENOIDAL - MARCA SMS OU	CAPITALIZED		13201010.00	535
1	1011	CELULA DAF	11109	INFORMÁTICA	42601001	30/12/2010	57376	NOBREAK 700 VA SENOIDAL - MARCA SMS OU	CAPITALIZED		13201010.00	535
1	1011	CELULA DAF	11109	INFORMÁTICA	42601001	30/12/2010	57377	NOBREAK 700 VA SENOIDAL - MARCA SMS OU	CAPITALIZED		13201010.00	535
1	1011	CELULA DAF	11109	INFORMÁTICA	42601001	30/12/2010	57378	NOBREAK 700 VA SENOIDAL - MARCA SMS OU	CAPITALIZED		13201010.00	535
1	1011	CELULA DAF	11109	INFORMÁTICA	42601001	30/12/2010	57379	NOBREAK 700 VA SENOIDAL - MARCA SMS OU	CAPITALIZED		13201010.00	535
1	1011	CELULA DAF	11109	INFORMÁTICA	42601001	30/12/2010	57380	NOBREAK 700 VA SENOIDAL - MARCA SMS OU	CAPITALIZED		13201010.00	535
1	1011	CELULA DAF	11109	INFORMÁTICA	42601001	30/12/2010	57381	NOBREAK 700 VA SENOIDAL - MARCA SMS OU	CAPITALIZED		13201010.00	535
1	1011	CELULA DAF	11109	INFORMÁTICA	42601001	30/12/2010	57382	NOBREAK 700 VA SENOIDAL - MARCA SMS OU	CAPITALIZED		13201010.00	535
1	1011	CELULA DAF	11109	INFORMÁTICA	42601001	30/12/2010	57383	NOBREAK 700 VA SENOIDAL - MARCA SMS OU	CAPITALIZED		13201010.00	535
1	1011	CELULA DAF	11109	INFORMÁTICA	42601001	30/12/2010	57384	NOBREAK 700 VA SENOIDAL - MARCA SMS OU	CAPITALIZED		13201010.00	535
1	1011	CELULA DAF	11109	INFORMÁTICA	42601001	30/12/2010	57385	NOBREAK 700 VA SENOIDAL - MARCA SMS OU	CAPITALIZED		13201010.00	535
1	1011	CELULA DAF	11109	INFORMÁTICA	42601001	30/12/2010	57386	NOBREAK 700 VA SENOIDAL - MARCA SMS OU	CAPITALIZED		13201010.00	535
1	1011	CELULA DAF	11109	INFORMÁTICA	42601001	30/12/2010	57387	NOBREAK 700 VA SENOIDAL - MARCA SMS OU	CAPITALIZED		13201010.00	535
1	1011	CELULA DAF	11109	INFORMÁTICA	42601001	30/12/2010	57388	NOBREAK 700 VA SENOIDAL - MARCA SMS OU	CAPITALIZED		13201010.00	535
1	1011	CELULA DAF	11109	INFORMÁTICA	42601001	30/12/2010	57389	NOBREAK 700 VA SENOIDAL - MARCA SMS OU	CAPITALIZED		13201010.00	535
1	1001	CELULA WILD WEST	10105	AF-6 GRILL WEST	42601001	23/12/2010	57390	TRILHO EM ACO PARA FIXACAO DE CONECTO	CAPITALIZED		13201003.00	9,63
1	1001	CELULA WILD WEST	10105	AF-6 GRILL WEST	42601001	23/12/2010	57391	BLOCO DE DISTRIBUICAO MODULAR PARA QU	CAPITALIZED		13201003.00	182
1	1001	CELULA WILD WEST	10105	AF-6 GRILL WEST	42601001	30/12/2010	57392	MATERIAIS CONSUMIVEIS SISTEMAS NAO EST	CAPITALIZED		13201003.00	425
1	1001	CELULA WILD WEST	10105	AF-6 GRILL WEST	42601001	23/12/2010	57393	CABO ELETRICO DE COBRE, 35 MM², EXTRA-FI	CAPITALIZED		13201003.00	542,25
1	1001	CELULA WILD WEST	10105	AF-6 GRILL WEST	42601001	23/12/2010	57394	CAIXA EM POLIESTER PARA MONTAGEM ELET	CAPITALIZED		13201003.00	2.339,84
1	1001	CELULA WILD WEST	10105	AF-6 GRILL WEST	42601001	23/12/2010	57395	DISJUNTOR DIFERENCIAL RESIDUAL DR 25A 2	CAPITALIZED		13201003.00	573,65
1	1001	CELULA WILD WEST	10105	AF-6 GRILL WEST	42601001	23/12/2010	57396	SUPORTE COM BARRA NEUTRO NA COR AZUL	CAPITALIZED		13201003.00	49,7
1	1001	CELULA WILD WEST	10105	AF-6 GRILL WEST	42601001	23/12/2010	57397	SUPORTE COM BARRA TERRA NA COR VERDE	CAPITALIZED		13201003.00	49,7
1	1001	CELULA WILD WEST	10105	AF-6 GRILL WEST	42601001	23/12/2010	57398	TOMADA DE EMBUTIR 2P MAIS T COM PLACA	CAPITALIZED		13201003.00	171,92
1	1001	CELULA WILD WEST	10105	AF-6 GRILL WEST	42601001	23/12/2010	57399	TOMADA DE EMBUTIR NEGATIVA 2PMAIS T 3	CAPITALIZED		13201003.00	59,45
1	1001	CELULA WILD WEST	10105	AF-6 GRILL WEST	42601001	28/12/2010	57400	CABO PP EXTRA-FLEXIVEL (CLASSE 5), 3 X 2,5N	CAPITALIZED		13201003.00	328
1	1001	CELULA WILD WEST	10105	AF-6 GRILL WEST	42601001	28/12/2010	57401	CURVA VERTICAL INTERNA 90 GRAUS PARA EI	CAPITALIZED		13201003.00	104,64
1	1001	CELULA WILD WEST	10105	AF-6 GRILL WEST	42601001	28/12/2010	57402	ELETROCALHA PERFURADA TIPO U 150MM X	CAPITALIZED		13201003.00	990
1	1001	CELULA WILD WEST	10105	AF-6 GRILL WEST	42601001	28/12/2010	57403	SAIDA HORIZONTAL DE ELETROCALHA PARA E	CAPITALIZED		13201003.00	444
1	1001	CELULA WILD WEST	10105	AF-6 GRILL WEST	42601001	28/12/2010	57404	TAMPA PARA ELETROCALHA 150MM X 3MT C	CAPITALIZED		13201003.00	360
1	1001	CELULA WILD WEST	10105	AF-6 GRILL WEST	42601001	26/12/2010	57405	PARAFUSO ALLEN CABECA DIAMETRO	CAPITALIZED		13201003.00	7,5
1	1001	CELULA WILD WEST	10105	AF-6 GRILL WEST	42601001	26/12/2010	57406	PORCA SEXTAVADA 1/4 ZINCADA	CAPITALIZED		13201003.00	1,65
1	1001	CELULA WILD WEST	10105	AF-6 GRILL WEST	42601001	26/12/2010	57407	ARRUELA LISA ZINCADA 1/4- L.FI	CAPITALIZED		13201003.00	1,45
1	1001	CELULA WILD WEST	10105	AF-6 GRILL WEST	42601001	17/12/2010	57408	LAMPADA FLUORESCENTE TUBULAR 3	CAPITALIZED		13201003.00	71,35
1	1001	CELULA WILD WEST	10105	AF-6 GRILL WEST	42601001	17/12/2010	57409	DISJUNTOR MONOFASICO 40A 220V-	CAPITALIZED		13201003.00	[illegible]
1	1001	CELULA WILD WEST	10105	AF-6 GRILL WEST	42601001	17/12/2010	57410	DISJUNTOR TERMOMAGNETICO 5SX	CAPITALIZED		13201003.00	6,41
1	1001	CELULA WILD WEST	10105	AF-6 GRILL WEST	42601001	17/12/2010	57411	DISJUNTOR TRIPOLAR 40AMP. SD-S	CAPITALIZED		13201003.00	48,07
1	1001	CELULA WILD WEST	10105	AF-6 GRILL WEST	42601001	17/12/2010	57412	DISJUNTOR TRIPOLAR 3X32A CURVA	CAPITALIZED		13201003.00	149,28
1	1001	CELULA WILD WEST	10105	AF-6 GRILL WEST	42601001	17/12/2010	57413	DISJUNTOR TERMOMAGNETICO 5SX	CAPITALIZED		13201003.00	[illegible]
1	1001	CELULA WILD WEST	10105	AF-6 GRILL WEST	42601001	23/12/2010	57414	LUMINARIA HERMETICA, TIPO ESTANQUE, CO	CAPITALIZED		13201003.00	125,85
1	1001	CELULA WILD WEST	10105	AF-6 GRILL WEST	42601001	23/12/2010	57415	MANOPLA ROTATIVA PARA PORTA PAINEL, US	CAPITALIZED		13201003.00	187,18
1	1005	CELULA INFANTASIA	10181	EF-2 HOPI HANGO DA VILA	42601001	29/12/2010	57416	PRATELEIRA DE MODULOS DE 0 78 ALTURA 1	CAPITALIZED		13201007.00	363,3
1	1005	CELULA INFANTASIA	10181	EF-2 HOPI HANGO DA VILA	42601001	29/12/2010	57417	PRATELEIRA DE MODULOS DE 0 78 ALTURA 1	CAPITALIZED		13201007.00	363,3
1	1005	CELULA INFANTASIA	10181	EF-2 HOPI HANGO DA VILA	42601001	29/12/2010	57418	PRATELEIRA DE MODULOS DE 0 78 ALTURA 1	CAPITALIZED		13201007.00	363,3
1	1005	CELULA INFANTASIA	10181	EF-2 HOPI HANGO DA VILA	42601001	29/12/2010	57419	PRATELEIRA DE MODULOS DE 0 78 ALTURA 1	CAPITALIZED		13201007.00	363,3
1	1005	CELULA INFANTASIA	10181	EF-2 HOPI HANGO DA VILA	42601001	29/12/2010	57420	PRATELEIRA DE MODULOS DE 1 90 ALTURA 0	CAPITALIZED		13201007.00	491,4
1	1005	CELULA INFANTASIA	10181	EF-2 HOPI HANGO DA VILA	42601001	29/12/2010	57421	PRATELEIRA DE MODULOS DE 1 90 ALTURA 0	CAPITALIZED		13201007.00	491,4
1	1005	CELULA INFANTASIA	10181	EF-2 HOPI HANGO DA VILA	42601001	29/12/2010	57422	PRATELEIRA DE MODULOS DE 1 90 ALTURA 0	CAPITALIZED		13201007.00	491,4
1	1005	CELULA INFANTASIA	10181	EF-2 HOPI HANGO DA VILA	42601001	29/12/2010	57423	PRATELEIRA DE MODULOS DE 1 90 ALTURA 0	CAPITALIZED		13201007.00	491,4
1	1005	CELULA INFANTASIA	10181	EF-2 HOPI HANGO DA VILA	42601001	29/12/2010	57424	PRATELEIRA DE MODULOS DE 1 90 ALTURA 0	CAPITALIZED		13201007.00	491,4
1	1005	CELULA INFANTASIA	10181	EF-2 HOPI HANGO DA VILA	42601001	29/12/2010	57425	PRATELEIRA DE MODULOS DE 1 90 ALTURA 0	CAPITALIZED		13201007.00	491,4
1	1005	CELULA INFANTASIA	10181	EF-2 HOPI HANGO DA VILA	42601001	29/12/2010	57426	PRATELEIRA DE MODULOS DE 1 90 ALTURA 0	CAPITALIZED		13201007.00	491,4
1	1005	CELULA INFANTASIA	10181	EF-2 HOPI HANGO DA VILA	42601001	29/12/2010	57427	PRATELEIRA DE MODULOS DE 1 90 ALTURA 0	CAPITALIZED		13201007.00	491,4
1	1005	CELULA INFANTASIA	10181	EF-2 HOPI HANGO DA VILA	42601001	29/12/2010	57428	PRATELEIRA DE MODULOS DE 1 90 ALTURA 0	CAPITALIZED		13201007.00	491,4
1	1005	CELULA INFANTASIA	10181	EF-2 HOPI HANGO DA VILA	42601001	29/12/2010	57429	PRATELEIRA DE MODULOS DE 1 90 ALTURA 0	CAPITALIZED		13201007.00	491,4
1	1005	CELULA INFANTASIA	10181	EF-2 HOPI HANGO DA VILA	42601001	29/12/2010	57430	PRATELEIRA DE MODULOS DE 1 90 ALTURA 0	CAPITALIZED		13201007.00	491,4
1	1005	CELULA INFANTASIA	10181	EF-2 HOPI HANGO DA VILA	42601001	29/12/2010	57431	PRATELEIRA DE MODULOS DE 1 90 ALTURA 0	CAPITALIZED		13201007.00	491,4
1	1005	CELULA INFANTASIA	10181	EF-2 HOPI HANGO DA VILA	42601001	29/12/2010	57432	PRATELEIRA DE MODULOS DE 1 90 ALTURA 0	CAPITALIZED		13201007.00	491,4
1	1005	CELULA INFANTASIA	10181	EF-2 HOPI HANGO DA VILA	42601001	29/12/2010	57433	PRATELEIRA DE MODULOS DE 1 90 ALTURA 1	CAPITALIZED		13201007.00	582,75
1	1005	CELULA INFANTASIA	10181	EF-2 HOPI HANGO DA VILA	42601001	29/12/2010	57434	PRATELEIRA DE MODULOS DE 1 90 ALTURA 1	CAPITALIZED		13201007.00	582,75
1	1005	CELULA INFANTASIA	10181	EF-2 HOPI HANGO DA VILA	42601001	29/12/2010	57435	PRATELEIRA DE MODULOS DE 1 90 ALTURA 1	CAPITALIZED		13201007.00	582,75
1	1005	CELULA INFANTASIA	10181	EF-2 HOPI HANGO DA VILA	42601001	29/12/2010	57436	PRATELEIRA DE MODULOS DE 1 90 ALTURA 1	CAPITALIZED		13201007.00	582,75
1	1005	CELULA INFANTASIA	10181	EF-2 HOPI HANGO DA VILA	42601001	29/12/2010	57437	PRATELEIRA DE MODULOS DE 1 90 ALTURA 1	CAPITALIZED		13201007.00	582,75
1	1005	CELULA INFANTASIA	10181	EF-2 HOPI HANGO DA VILA	42601001	29/12/2010	57438	PRATELEIRA DE MODULOS DE 1 90 ALTURA 1	CAPITALIZED		13201007.00	582,75
1	1005	CELULA INFANTASIA	10181	EF-2 HOPI HANGO DA VILA	42601001	29/12/2010	57439	PRATELEIRA DE MODULOS DE 1 90 ALTURA 1	CAPITALIZED		13201007.00	582,75
1	1005	CELULA INFANTASIA	10181	EF-2 HOPI HANGO DA VILA	42601001	23/12/2010	57440	CONJUNTO DE ESTRUTURA METALICA GALVA	CAPITALIZED		13201007.00	1.550,00
1	1011	CELULA DAF	11109	INFORMÁTICA	42601001	30/12/2010	57441	NOBREAK 700 VA SENOIDAL - MARCA SMS OU	CAPITALIZED		13201010.00	535
1	1011	CELULA DAF	11109	INFORMÁTICA	42601001	30/12/2010	57442	NOBREAK 700 VA SENOIDAL - MARCA SMS OU	CAPITALIZED		13201010.00	535
1	1011	CELULA DAF	11109	INFORMÁTICA	42601001	30/12/2010	57443	NOBREAK 700 VA SENOIDAL - MARCA SMS OU	CAPITALIZED		13201010.00	535
1	1011	CELULA DAF	11109	INFORMÁTICA	42601001	30/12/2010	57444	NOBREAK 700 VA SENOIDAL - MARCA SMS OU	CAPITALIZED		13201010.00	535
1	1011	CELULA DAF	11109	INFORMÁTICA	42601001	30/12/2010	57445	NOBREAK 700 VA SENOIDAL - MARCA SMS OU	CAPITALIZED		13201010.00	535
1	1011	CELULA DAF	11109	INFORMÁTICA	42601001	30/12/2010	57446	NOBREAK 700 VA SENOIDAL - MARCA SMS OU	CAPITALIZED		13201010.00	535

fls. 98755
Este documento é cópia do original, assinado digitalmente por CAMILA APARECIDA DIAS LIMA e Tribunal de Justiça do Estado de São Paulo, protocolado em 01/03/2019 às 20:56, sob o número WWIN97000533840.
Para conferir o original, acesse o site https://esaj.tjsp.jus.br/pastadigital/pg/abrirConferenciaDocumento.do, informe o processo 1002265-62.2016.8.26.0659 e código 4488B7B.

1	1011	CELULA DAF	11109	INFORMÁTICA	42601001	30/12/2010	57447	NOBREAK 700 VA SENOIDAL - MARCA SMS OU	CAPITALIZED		13201010.00	535
1	1011	CELULA DAF	11109	INFORMÁTICA	42601001	30/12/2010	57448	NOBREAK 700 VA SENOIDAL - MARCA SMS OU	CAPITALIZED		13201010.00	535
1	1011	CELULA DAF	11109	INFORMÁTICA	42601001	30/12/2010	57449	NOBREAK 700 VA SENOIDAL - MARCA SMS OU	CAPITALIZED		13201010.00	535
1	1011	CELULA DAF	11109	INFORMÁTICA	42601001	30/12/2010	57450	NOBREAK 700 VA SENOIDAL - MARCA SMS OU	CAPITALIZED		13201010.00	535
1	1011	CELULA DAF	11109	INFORMÁTICA	42601001	30/12/2010	57451	ECF ELGIN K FISCAL MFD 1E COM GUILHOTIN	CAPITALIZED		13201010.00	696,47
1	1011	CELULA DAF	11109	INFORMÁTICA	42601001	30/12/2010	57452	ECF ELGIN K FISCAL MFD 1E COM GUILHOTIN	CAPITALIZED		13201010.00	696,47
1	1011	CELULA DAF	11109	INFORMÁTICA	42601001	30/12/2010	57453	ECF ELGIN K FISCAL MFD 1E COM GUILHOTIN	CAPITALIZED		13201010.00	696,47
1	1011	CELULA DAF	11109	INFORMÁTICA	42601001	30/12/2010	57454	ECF ELGIN K FISCAL MFD 1E COM GUILHOTIN	CAPITALIZED		13201010.00	696,47
1	1011	CELULA DAF	11109	INFORMÁTICA	42601001	30/12/2010	57455	ECF ELGIN K FISCAL MFD 1E COM GUILHOTIN	CAPITALIZED		13201010.00	696,47
1	1011	CELULA DAF	11109	INFORMÁTICA	42601001	30/12/2010	57456	ECF ELGIN K FISCAL MFD 1E COM GUILHOTIN	CAPITALIZED		13201010.00	696,47
1	1011	CELULA DAF	11109	INFORMÁTICA	42601001	30/12/2010	57457	ECF ELGIN K FISCAL MFD 1E COM GUILHOTIN	CAPITALIZED		13201010.00	696,47
1	1011	CELULA DAF	11109	INFORMÁTICA	42601001	30/12/2010	57458	ECF ELGIN K FISCAL MFD 1E COM GUILHOTIN	CAPITALIZED		13201010.00	696,47
1	1011	CELULA DAF	11109	INFORMÁTICA	42601001	30/12/2010	57459	ECF ELGIN K FISCAL MFD 1E COM GUILHOTIN	CAPITALIZED		13201010.00	696,47
1	1011	CELULA DAF	11109	INFORMÁTICA	42601001	30/12/2010	57460	ECF ELGIN K FISCAL MFD 1E COM GUILHOTIN	CAPITALIZED		13201010.00	696,47
1	1011	CELULA DAF	11109	INFORMÁTICA	42601001	30/12/2010	57461	ECF ELGIN K FISCAL MFD 1E COM GUILHOTIN	CAPITALIZED		13201010.00	696,47
1	1011	CELULA DAF	11109	INFORMÁTICA	42601001	30/12/2010	57462	ECF ELGIN K FISCAL MFD 1E COM GUILHOTIN	CAPITALIZED		13201010.00	696,47
1	1011	CELULA DAF	11109	INFORMÁTICA	42601001	30/12/2010	57463	ECF ELGIN K FISCAL MFD 1E COM GUILHOTIN	CAPITALIZED		13201010.00	696,47
1	1011	CELULA DAF	11109	INFORMÁTICA	42601001	30/12/2010	57464	ECF ELGIN K FISCAL MFD 1E COM GUILHOTIN	CAPITALIZED		13201010.00	696,47
1	1011	CELULA DAF	11109	INFORMÁTICA	42601001	30/12/2010	57465	ECF ELGIN K FISCAL MFD 1E COM GUILHOTIN	CAPITALIZED		13201010.00	696,47
1	1011	CELULA DAF	11109	INFORMÁTICA	42601001	30/12/2010	57466	ECF ELGIN K FISCAL MFD 1E COM GUILHOTIN	CAPITALIZED		13201010.00	696,47
1	1011	CELULA DAF	11109	INFORMÁTICA	42601001	30/12/2010	57467	ECF ELGIN K FISCAL MFD 1E COM GUILHOTIN	CAPITALIZED		13201010.00	696,47
1	1011	CELULA DAF	11109	INFORMÁTICA	42601001	28/12/2010	57468	CPU NEWERA (HD 40GB, PROCESSADOR CELE	CAPITALIZED		13201010.00	758
1	1001	CELULA WILD WEST	10105	AF-6 GRILL WEST	42601001	17/12/2010	57469	REATOR ELETROMAGNETICO DUPLO,	CAPITALIZED		13201003.00	473,[illegible]
1	1001	CELULA WILD WEST	10105	AF-6 GRILL WEST	42601001	17/12/2010	57470	CABO ELETRICO DE COBRE ISOLADO	CAPITALIZED		13201003.00	70,52
1	1001	CELULA WILD WEST	10105	AF-6 GRILL WEST	42601001	17/12/2010	57471	CABO ELETRICO DE COBRE ISOLADO	CAPITALIZED		13201003.00	72,[illegible]
1	1001	CELULA WILD WEST	10105	AF-6 GRILL WEST	42601001	17/12/2010	57472	CABO ELETRICO DE COBRE ISOLADO	CAPITALIZED		13201003.00	121,43
1	1001	CELULA WILD WEST	10105	AF-6 GRILL WEST	42601001	17/12/2010	57473	CABO ELETRICO DE COBRE ISOLADO	CAPITALIZED		13201003.00	57,[illegible]
1	1001	CELULA WILD WEST	10105	AF-6 GRILL WEST	42601001	17/12/2010	57474	CABO ELETRICO DE COBRE ISOLADO	CAPITALIZED		13201003.00	121,43
1	1001	CELULA WILD WEST	10105	AF-6 GRILL WEST	42601001	17/12/2010	57475	DISJUNTOR MONOFASICO 32A KLIK	CAPITALIZED		13201003.00	6,19
1	1001	CELULA WILD WEST	10105	AF-6 GRILL WEST	42601001	31/12/2010	57476	CABO ELETRICO DE COBRE ISOLADO	CAPITALIZED		13201003.00	121,43
1	1001	CELULA WILD WEST	10105	AF-6 GRILL WEST	42601001	23/12/2010	57477	LUMINARIA HERMETICA, TIPO ESTANQUE, CO	CAPITALIZED		13201003.00	125,85
1	1001	CELULA WILD WEST	10105	AF-6 GRILL WEST	42601001	23/12/2010	57478	LUMINARIA HERMETICA, TIPO ESTANQUE, CO	CAPITALIZED		13201003.00	125,85
1	1001	CELULA WILD WEST	10105	AF-6 GRILL WEST	42601001	30/12/2010	57479	MATERIAIS CONSUMIVEIS SISTEMAS NAO EST	CAPITALIZED		13201003.00	333,98
1	1001	CELULA WILD WEST	10709	AV01 VIAS ACESSO	42601001	21/12/2010	57480	MATERIAIS CONSUMIVEIS CIVIL NAO ESTOCA\	CAPITALIZED		13201003.00	9.342,00
1	1002	CELULA KAMINDA MUNDI	10121	BF-2 HOPI HANGO	42601001	31/12/2010	57481	TELA DE SOMBRADOR-OMBRELONE/SOMBRE	CAPITALIZED		13201003.00	5.000,00
1	1004	CELULA ARIBABIBA	10162	DF-3 HOPI HANGO - CHEVROLET MUNDI	42601001	31/12/2010	57482		CAPITALIZED		13201003.00	4.930,99
1	1004	CELULA ARIBABIBA	10163	DF-4 ARIBA SNACKS	42601001	15/12/2010	57483	BOLINHA DE PROLIPROPILENO PARA RECHEA	CAPITALIZED		13201003.00	15
1	1004	CELULA ARIBABIBA	10163	DF-4 ARIBA SNACKS	42601001	23/12/2010	57484	CABO ELETRICO DE COBRE, 35 MM², EXTRA-F	CAPITALIZED		13201003.00	789
1	1004	CELULA ARIBABIBA	10163	DF-4 ARIBA SNACKS	42601001	23/12/2010	57485	CABO ELETRICO DE COBRE, 50 MM², EXTRA-F	CAPITALIZED		13201003.00	1.125,00
1	1004	CELULA ARIBABIBA	10163	DF-4 ARIBA SNACKS	42601001	23/12/2010	57486	CABO ELETRICO DE COBRE, 70 MM², EXTRA-F	CAPITALIZED		13201003.00	1.612,50
1	1004	CELULA ARIBABIBA	10163	DF-4 ARIBA SNACKS	42601001	23/12/2010	57487	CANALETA PLASTICA COM TAMPA, COR CINZ	CAPITALIZED		13201003.00	[illegible]
1	1004	CELULA ARIBABIBA	10163	DF-4 ARIBA SNACKS	42601001	23/12/2010	57488	DISJUNTOR DIFERENCIAL RESIDUAL DR 25A 2	CAPITALIZED		13201003.00	654
1	1004	CELULA ARIBABIBA	10163	DF-4 ARIBA SNACKS	42601001	23/12/2010	57489	ELETRODUTO FLEXIVEL ESPIRALADO, COR PRE	CAPITALIZED		13201003.00	37,5
1	1004	CELULA ARIBABIBA	10163	DF-4 ARIBA SNACKS	42601001	23/12/2010	57490	TOMADA DE EMBUTIR 2P MAIS T COM PLACA	CAPITALIZED		13201003.00	85,2
1	1004	CELULA ARIBABIBA	10163	DF-4 ARIBA SNACKS	42601001	23/12/2010	57491	TRILHO EM ACO PARA FIXACAO DE CONECTO	CAPITALIZED		13201003.00	28
1	1004	CELULA ARIBABIBA	10163	DF-4 ARIBA SNACKS	42601001	23/12/2010	57492	CAIXA EM POLIESTER PARA MONTAGEM ELET	CAPITALIZED		13201003.00	2.326,00
1	1004	CELULA ARIBABIBA	10163	DF-4 ARIBA SNACKS	42601001	23/12/2010	57493	CHAVE SECCIONADORA SOB CARGA 3P MAIS	CAPITALIZED		13201003.00	73[illegible]
1	1001	CELULA WILD WEST	10105	AF-6 GRILL WEST	42601001	17/12/2010	57494	DISJUNTOR TRIPOLAR 63A TERMOMA	CAPITALIZED		13201003.00	44,93
1	1001	CELULA WILD WEST	10105	AF-6 GRILL WEST	42601001	17/12/2010	57495	INTERRUPTOR COMUM DUPLO	CAPITALIZED		13201003.00	9
1	1005	CELULA INFANTASIA	10181	EF-2 HOPI HANGO DA VILA	42601001	23/12/2010	57496	CONJUNTO DE ESTRUTURA METALICA GALVA	CAPITALIZED		13201007.00	1.550,00
1	1005	CELULA INFANTASIA	10181	EF-2 HOPI HANGO DA VILA	42601001	23/12/2010	57497	CONJUNTO DE ESTRUTURA METALICA GALVA	CAPITALIZED		13201007.00	1.550,00
1	1005	CELULA INFANTASIA	10181	EF-2 HOPI HANGO DA VILA	42601001	23/12/2010	57498	CONJUNTO DE ESTRUTURA METALICA GALVA	CAPITALIZED		13201007.00	1.550,00
1	1005	CELULA INFANTASIA	10181	EF-2 HOPI HANGO DA VILA	42601001	23/12/2010	57499	CONJUNTO DE ESTRUTURA METALICA GALVA	CAPITALIZED		13201007.00	1.550,00
1	1005	CELULA INFANTASIA	10181	EF-2 HOPI HANGO DA VILA	42601001	23/12/2010	57500	CONJUNTO DE ESTRUTURA METALICA GALVA	CAPITALIZED		13201007.00	1.550,00
1	1005	CELULA INFANTASIA	10181	EF-2 HOPI HANGO DA VILA	42601001	23/12/2010	57501	CONJUNTO DE ESTRUTURA METALICA GALVA	CAPITALIZED		13201007.00	1.550,00
1	1005	CELULA INFANTASIA	10181	EF-2 HOPI HANGO DA VILA	42601001	23/12/2010	57502	CONJUNTO DE ESTRUTURA METALICA GALVA	CAPITALIZED		13201007.00	1.550,00
1	1005	CELULA INFANTASIA	10181	EF-2 HOPI HANGO DA VILA	42601001	23/12/2010	57503	CONJUNTO DE ESTRUTURA METALICA GALVA	CAPITALIZED		13201007.00	1.550,00
1	1005	CELULA INFANTASIA	10181	EF-2 HOPI HANGO DA VILA	42601001	23/12/2010	57504	CONJUNTO DE ESTRUTURA METALICA GALVA	CAPITALIZED		13201007.00	1.550,00
1	1005	CELULA INFANTASIA	10181	EF-2 HOPI HANGO DA VILA	42601001	23/12/2010	57505	CONJUNTO DE ESTRUTURA METALICA GALVA	CAPITALIZED		13201007.00	1.550,00
1	1005	CELULA INFANTASIA	10181	EF-2 HOPI HANGO DA VILA	42601001	23/12/2010	57506	CONJUNTO DE ESTRUTURA METALICA GALVA	CAPITALIZED		13201007.00	1.550,00
1	1005	CELULA INFANTASIA	10181	EF-2 HOPI HANGO DA VILA	42601001	23/12/2010	57507	CONJUNTO DE ESTRUTURA METALICA GALVA	CAPITALIZED		13201007.00	1.550,00
1	1005	CELULA INFANTASIA	10181	EF-2 HOPI HANGO DA VILA	42601001	23/12/2010	57508	CONJUNTO DE ESTRUTURA METALICA GALVA	CAPITALIZED		13201007.00	1.550,00
1	1005	CELULA INFANTASIA	10181	EF-2 HOPI HANGO DA VILA	42601001	23/12/2010	57509	CONJUNTO DE ESTRUTURA METALICA GALVA	CAPITALIZED		13201007.00	1.550,00
1	1005	CELULA INFANTASIA	10181	EF-2 HOPI HANGO DA VILA	42601001	23/12/2010	57510	CONJUNTO DE ESTRUTURA METALICA GALVA	CAPITALIZED		13201007.00	1.550,00
1	1005	CELULA INFANTASIA	10181	EF-2 HOPI HANGO DA VILA	42601001	23/12/2010	57511	CONJUNTO DE ESTRUTURA METALICA GALVA	CAPITALIZED		13201007.00	1.550,00
1	1005	CELULA INFANTASIA	10181	EF-2 HOPI HANGO DA VILA	42601001	23/12/2010	57512	CONJUNTO DE ESTRUTURA METALICA GALVA	CAPITALIZED		13201007.00	1.550,00
1	1005	CELULA INFANTASIA	10181	EF-2 HOPI HANGO DA VILA	42601001	23/12/2010	57513	CONJUNTO DE ESTRUTURA METALICA GALVA	CAPITALIZED		13201007.00	1.550,00
1	1005	CELULA INFANTASIA	10181	EF-2 HOPI HANGO DA VILA	42601001	23/12/2010	57514	CONJUNTO DE ESTRUTURA METALICA GALVA	CAPITALIZED		13201007.00	1.550,00
1	1005	CELULA INFANTASIA	10181	EF-2 HOPI HANGO DA VILA	42601001	23/12/2010	57515	CONJUNTO DE ESTRUTURA METALICA GALVA	CAPITALIZED		13201007.00	1.550,00
1	1005	CELULA INFANTASIA	10181	EF-2 HOPI HANGO DA VILA	42601001	23/12/2010	57516	CONJUNTO DE ESTRUTURA METALICA GALVA	CAPITALIZED		13201007.00	1.550,00
1	1005	CELULA INFANTASIA	10181	EF-2 HOPI HANGO DA VILA	42601001	23/12/2010	57517	CONJUNTO DE ESTRUTURA METALICA GALVA	CAPITALIZED		13201007.00	1.550,00
1	1005	CELULA INFANTASIA	10181	EF-2 HOPI HANGO DA VILA	42601001	23/12/2010	57518	CONJUNTO DE ESTRUTURA METALICA GALVA	CAPITALIZED		13201007.00	1.550,00
1	1005	CELULA INFANTASIA	10181	EF-2 HOPI HANGO DA VILA	42601001	23/12/2010	57519	CONJUNTO DE ESTRUTURA METALICA GALVA	CAPITALIZED		13201007.00	1.550,00
1	1011	CELULA DAF	11109	INFORMÁTICA	42601001	28/12/2010	57520	CPU NEWERA (HD 40GB, PROCESSADOR CELE	CAPITALIZED		13201010.00	758
1	1011	CELULA DAF	11109	INFORMÁTICA	42601001	28/12/2010	57521	CPU NEWERA (HD 40GB, PROCESSADOR CELE	CAPITALIZED		13201010.00	758
1	1011	CELULA DAF	11109	INFORMÁTICA	42601001	28/12/2010	57522	CPU NEWERA (HD 40GB, PROCESSADOR CELE	CAPITALIZED		13201010.00	758
1	1011	CELULA DAF	11109	INFORMÁTICA	42601001	28/12/2010	57523	CPU NEWERA (HD 40GB, PROCESSADOR CELE	CAPITALIZED		13201010.00	758
1	1011	CELULA DAF	11109	INFORMÁTICA	42601001	28/12/2010	57524	CPU NEWERA (HD 40GB, PROCESSADOR CELE	CAPITALIZED		13201010.00	758
1	1011	CELULA DAF	11109	INFORMÁTICA	42601001	28/12/2010	57525	CPU NEWERA (HD 40GB, PROCESSADOR CELE	CAPITALIZED		13201010.00	758
1	1011	CELULA DAF	11109	INFORMÁTICA	42601001	06/12/2010	57526	SWITCH 3COM 10/100/1000 MBPS	CAPITALIZED		13201010.00	782,61
1	1011	CELULA DAF	11109	INFORMÁTICA	42601001	06/12/2010	57527	SWITCH 3COM 10/100/1000 MBPS	CAPITALIZED		13201010.00	782,61
1	1011	CELULA DAF	11109	INFORMÁTICA	42601001	06/12/2010	57528	SWITCH 3COM 10/100/1000 MBPS	CAPITALIZED		13201010.00	782,61
1	1011	CELULA DAF	11109	INFORMÁTICA	42601001	06/12/2010	57529	SWITCH 3COM 10/100/1000 MBPS	CAPITALIZED		13201010.00	782,61
1	1011	CELULA DAF	11109	INFORMÁTICA	42601001	06/12/2010	57530	SWITCH 3COM 10/100/1000 MBPS	CAPITALIZED		13201010.00	782,61
1	1011	CELULA DAF	11109	INFORMÁTICA	42601001	06/12/2010	57531	SWITCH 3COM 10/100/1000 MBPS	CAPITALIZED		13201010.00	782,61
1	1011	CELULA DAF	11109	INFORMÁTICA	42601001	06/12/2010	57532	SWITCH 3COM 10/100/1000 MBPS	CAPITALIZED		13201010.00	782,61
1	1011	CELULA DAF	11109	INFORMÁTICA	42601001	06/12/2010	57533	SWITCH 3COM 10/100/1000 MBPS	CAPITALIZED		13201010.00	782,61
1	1011	CELULA DAF	11109	INFORMÁTICA	42601001	06/12/2010	57534	SWITCH 3COM 10/100/1000 MBPS	CAPITALIZED		13201010.00	782,61
1	1011	CELULA DAF	11109	INFORMÁTICA	42601001	06/12/2010	57535	SWITCH 3COM 10/100/1000 MBPS	CAPITALIZED		13201010.00	782,61
1	1011	CELULA DAF	11109	INFORMÁTICA	42601001	06/12/2010	57536	SWITCH 3COM 10/100/1000 MBPS	CAPITALIZED		13201010.00	782,61
1	1011	CELULA DAF	11109	INFORMÁTICA	42601001	06/12/2010	57537	SWITCH 3COM 10/100/1000 MBPS	CAPITALIZED		13201010.00	782,61
1	1011	CELULA DAF	11109	INFORMÁTICA	42601001	06/12/2010	57538	SWITCH 3COM 10/100/1000 MBPS	CAPITALIZED		13201010.00	782,61
1	1011	CELULA DAF	11109	INFORMÁTICA	42601001	06/12/2010	57539	SWITCH 3COM 10/100/1000 MBPS	CAPITALIZED		13201010.00	782,61
1	1011	CELULA DAF	11109	INFORMÁTICA	42601001	06/12/2010	57540	SWITCH 3COM 10/100/1000 MBPS	CAPITALIZED		13201010.00	782,61
1	1011	CELULA DAF	11109	INFORMÁTICA	42601001	06/12/2010	57541	SWITCH 3COM 10/100/1000 MBPS	CAPITALIZED		13201010.00	782,61
1	1011	CELULA DAF	11109	INFORMÁTICA	42601001	06/12/2010	57542	SWITCH 3COM 10/100/1000 MBPS	CAPITALIZED		13201010.00	782,61
1	1011	CELULA DAF	11109	INFORMÁTICA	42601001	06/12/2010	57543	SWITCH 3COM 10/100/1000 MBPS	CAPITALIZED		13201010.00	782,61
1	1011	CELULA DAF	11109	INFORMÁTICA	42601001	06/12/2010	57544	SWITCH 3COM 10/100/1000 MBPS	CAPITALIZED		13201010.00	782,61
1	1011	CELULA DAF	11109	INFORMÁTICA	42601001	06/12/2010	57545	SWITCH 3COM 10/100/1000 MBPS	CAPITALIZED		13201010.00	782,61
1	1011	CELULA DAF	11109	INFORMÁTICA	42601001	06/12/2010	57546	SWITCH 3COM 10/100/1000 MBPS	CAPITALIZED		13201010.00	782,61
1	1011	CELULA DAF	11109	INFORMÁTICA	42601001	06/12/2010	57547	SWITCH 3COM 10/100/1000 MBPS	CAPITALIZED		13201010.00	782,61
1	1004	CELULA ARIBABIBA	10163	DF-4 ARIBA SNACKS	42601001	28/12/2010	57548	CABO ELETRICO DE COBRE, 70 MM², EXTRA-F	CAPITALIZED		13201003.00	3.675,00
1	1004	CELULA ARIBABIBA	10163	DF-4 ARIBA SNACKS	42601001	29/12/2010	57549	BLOCO DE DISTRIBUICAO MODULAR PARA QU	CAPITALIZED		13201003.00	183,66
1	1004	CELULA ARIBABIBA	10163	DF-4 ARIBA SNACKS	42601001	29/12/2010	57550	CABO PP EXTRA-FLEXIVEL (CLASSE 5), 5 X 6MN	CAPITALIZED		13201003.00	580
1	1004	CELULA ARIBABIBA	10163	DF-4 ARIBA SNACKS	42601001	29/12/2010	57551	SUPORTE COM BARRA NEUTRO NA COR AZUL	CAPITALIZED		13201003.00	50,[illegible]
1	1004	CELULA ARIBABIBA	10163	DF-4 ARIBA SNACKS	42601001	29/12/2010	57552	SUPORTE COM BARRA TERRA NA COR VERDE	CAPITALIZED		13201003.00	50,[illegible]
1	1004	CELULA ARIBABIBA	10163	DF-4 ARIBA SNACKS	42601001	30/12/2010	57553	SIKAFLEX 256 BABY LENTA 4 HORAS 310ML S1	CAPITALIZED		13201003.00	31,[illegible]
1	1004	CELULA ARIBABIBA	10163	DF-4 ARIBA SNACKS	42601001	12/12/2010	57554	LAMPADA FLUORESCENTE TUBULAR 3	CAPITALIZED		13201003.00	53,52
1	1004	CELULA ARIBABIBA	10163	DF-4 ARIBA SNACKS	42601001	12/12/2010	57555	DISJUNTOR MONOFASICO 40A 220V-	CAPITALIZED		13201003.00	[illegible]
1	1004	CELULA ARIBABIBA	10163	DF-4 ARIBA SNACKS	42601001	12/12/2010	57556	DISJUNTOR MONOFASICO 32A KLIK	CAPITALIZED		13201003.00	12,[illegible]
1	1004	CELULA ARIBABIBA	10163	DF-4 ARIBA SNACKS	42601001	12/12/2010	57557	DISJUNTOR TERMOMAGNETICO 5SX	CAPITALIZED		13201003.00	12,[illegible]
1	1004	CELULA ARIBABIBA	10163	DF-4 ARIBA SNACKS	42601001	12/12/2010	57558	DISJUNTOR TERMOMAGNETICO 5SX	CAPITALIZED		13201003.00	[illegible]
1	1004	CELULA ARIBABIBA	10163	DF-4 ARIBA SNACKS	42601001	12/12/2010	57559	DISJUNTOR TRIPOLAR 63A TERMOMA	CAPITALIZED		13201003.00	44,93
1	1004	CELULA ARIBABIBA	10163	DF-4 ARIBA SNACKS	42601001	12/12/2010	57560	INTERRUPTOR COMUM DUPLO	CAPITALIZED		13201003.00	4,[illegible]
1	1004	CELULA ARIBABIBA	10163	DF-4 ARIBA SNACKS	42601001	12/12/2010	57561	REATOR ELETROMAGNETICO DUPLO,	CAPITALIZED		13201003.00	295,98
1	1004	CELULA ARIBABIBA	10163	DF-4 ARIBA SNACKS	42601001	12/12/2010	57562	CABO ELETRICO DE COBRE ISOLADO	CAPITALIZED		13201003.00	121,[illegible]
1	1004	CELULA ARIBABIBA	10163	DF-4 ARIBA SNACKS	42601001	12/12/2010	57563	CABO ELETRICO DE COBRE ISOLADO	CAPITALIZED		13201003.00	242,86
1	1004	CELULA ARIBABIBA	10163	DF-4 ARIBA SNACKS	42601001	12/12/2010	57564	DISJUNTOR TRIPOLAR 3X32A CURVA	CAPITALIZED		13201003.00	74,54
1	1004	CELULA ARIBABIBA	10163	DF-4 ARIBA SNACKS	42601001	12/12/2010	57565	CABO ELETRICO DE COBRE ISOLADO	CAPITALIZED		13201003.00	242,86
1	1006	CELULA APOIO	10804	HV01 VIAS DE ACESSO AO PARQUE	42601001	13/12/2010	57566	LOCACAO DE CAMINHAO BASCULANTE	CAPITALIZED		13201003.00	4.320,00
1	1006	CELULA APOIO	10804	HV01 VIAS DE ACESSO AO PARQUE	42601001	23/12/2010	57567	LOCACAO DE CAMINHAO BASCULANTE	CAPITALIZED		13201003.00	3.840,00
1	1006	CELULA APOIO	10804	HV01 VIAS DE ACESSO AO PARQUE	42601001	23/12/2010	57568	GUIA PRE MOLDADA DE 1MX0.30M DE ALTUF	CAPITALIZED		13201003.00	1.224,00
1	1006	CELULA APOIO	10804	HV01 VIAS DE ACESSO AO PARQUE	42601001	23/12/2010	57569	GUIA PRE MOLDADA DE 1MX0.30M DE ALTUF	CAPITALIZED		13201003.00	1.224,00
1	1006	CELULA APOIO	10804	HV01 VIAS DE ACESSO AO PARQUE	42601001	28/12/2010	57570	ALCOOL COMUM (NAO ESTOCAVEL)	CAPITALIZED		13201003.00	494,[illegible]
1	1006	CELULA APOIO	10804	HV01 VIAS DE ACESSO AO PARQUE	42601001	28/12/2010	57571	ALCOOL COMUM (NAO ESTOCAVEL)	CAPITALIZED		13201003.00	208,00
1	1006	CELULA APOIO	10804	HV01 VIAS DE ACESSO AO PARQUE	42601001	28/12/2010	57572	GASOLINA COMUM (NAO ESTOCAVEL)	CAPITALIZED		13201003.00	24,[illegible]
1	1006	CELULA APOIO	10804	HV01 VIAS DE ACESSO AO PARQUE	42601001	28/12/2010	57573	SHELL HELIX SUPER 15W50 LT (NAO ESTOCAV	CAPITALIZED		13201003.00	9,01

fls. 98756
Este documento é cópia do original, assinado digitalmente por CAMILA APARECIDA DIAS LIMA e Tribunal de Justica do Estado de Sao Paulo, protocolado em 01/03/2019 às 20:56, sob o número WJMJ19700053040.
Para conferir o original, acesse o site https://esaj.tjsp.jus.br/pastadigital/pg/abrirConferenciaDocumento.do, informe o processo 1002265-62.2016.8.26.0659 e código 4488B7B.

1	1006	CELULA APOIO	10804	HV01 VIAS DE ACESSO AO PARQUE	42601001	13/12/2010	57574	BRITA GRADUADA SIMPLES FAIXA B DO DERS/	CAPITALIZED		13201003.00	919,54
1	1006	CELULA APOIO	10804	HV01 VIAS DE ACESSO AO PARQUE	42601001	13/12/2010	57575	BRITA GRADUADA SIMPLES FAIXA B DO DERS/	CAPITALIZED		13201003.00	[illegible]
1	1005	CELULA INFANTASIA	10181	EF-2 HOPI HANGO DA VILA	42601001	23/12/2010	57576	CONJUNTO DE ESTRUTURA METALICA GALVA	CAPITALIZED		13201007.00	1.550,00
1	1005	CELULA INFANTASIA	10181	EF-2 HOPI HANGO DA VILA	42601001	23/12/2010	57577	CONJUNTO DE ESTRUTURA METALICA GALVA	CAPITALIZED		13201007.00	1.550,00
1	1005	CELULA INFANTASIA	10181	EF-2 HOPI HANGO DA VILA	42601001	23/12/2010	57578	CONJUNTO DE ESTRUTURA METALICA GALVA	CAPITALIZED		13201007.00	1.550,00
1	1005	CELULA INFANTASIA	10181	EF-2 HOPI HANGO DA VILA	42601001	23/12/2010	57579	APOIO DE BANCO 1.70X0.40CM GRATINADO (	CAPITALIZED		13201007.00	116,37
1	1005	CELULA INFANTASIA	10181	EF-2 HOPI HANGO DA VILA	42601001	23/12/2010	57580	APOIO DE BANCO 1.70X0.40CM GRATINADO (	CAPITALIZED		13201007.00	116,37
1	1005	CELULA INFANTASIA	10181	EF-2 HOPI HANGO DA VILA	42601001	23/12/2010	57581	APOIO DE BANCO 1.70X0.40CM GRATINADO (	CAPITALIZED		13201007.00	116,37
1	1005	CELULA INFANTASIA	10181	EF-2 HOPI HANGO DA VILA	42601001	23/12/2010	57582	APOIO DE BANCO 1.70X0.40CM GRATINADO (	CAPITALIZED		13201007.00	116,37
1	1005	CELULA INFANTASIA	10181	EF-2 HOPI HANGO DA VILA	42601001	23/12/2010	57583	APOIO DE BANCO 1.70X0.40CM GRATINADO (	CAPITALIZED		13201007.00	116,37
1	1005	CELULA INFANTASIA	10181	EF-2 HOPI HANGO DA VILA	42601001	23/12/2010	57584	APOIO DE BANCO 1.70X0.40CM GRATINADO (	CAPITALIZED		13201007.00	116,37
1	1005	CELULA INFANTASIA	10181	EF-2 HOPI HANGO DA VILA	42601001	23/12/2010	57585	APOIO DE BANCO 1.70X0.40CM GRATINADO (	CAPITALIZED		13201007.00	116,37
1	1005	CELULA INFANTASIA	10181	EF-2 HOPI HANGO DA VILA	42601001	23/12/2010	57586	APOIO DE BANCO 1.70X0.40CM GRATINADO (	CAPITALIZED		13201007.00	116,37
1	1005	CELULA INFANTASIA	10181	EF-2 HOPI HANGO DA VILA	42601001	23/12/2010	57587	APOIO DE BANCO 1.70X0.40CM GRATINADO (	CAPITALIZED		13201007.00	116,37
1	1005	CELULA INFANTASIA	10181	EF-2 HOPI HANGO DA VILA	42601001	23/12/2010	57588	APOIO DE BANCO 1.70X0.40CM GRATINADO (	CAPITALIZED		13201007.00	116,37
1	1005	CELULA INFANTASIA	10181	EF-2 HOPI HANGO DA VILA	42601001	23/12/2010	57589	APOIO DE BANCO 1.70X0.40CM GRATINADO (	CAPITALIZED		13201007.00	116,37
1	1005	CELULA INFANTASIA	10181	EF-2 HOPI HANGO DA VILA	42601001	23/12/2010	57590	APOIO DE BANCO 1.70X0.40CM GRATINADO (	CAPITALIZED		13201007.00	116,37
1	1005	CELULA INFANTASIA	10181	EF-2 HOPI HANGO DA VILA	42601001	23/12/2010	57591	APOIO DE BANCO 1.70X0.40CM GRATINADO (	CAPITALIZED		13201007.00	116,37
1	1005	CELULA INFANTASIA	10181	EF-2 HOPI HANGO DA VILA	42601001	23/12/2010	57592	APOIO DE BANCO 1.70X0.40CM GRATINADO (	CAPITALIZED		13201007.00	116,37
1	1005	CELULA INFANTASIA	10181	EF-2 HOPI HANGO DA VILA	42601001	23/12/2010	57593	APOIO DE BANCO 1.70X0.40CM GRATINADO (	CAPITALIZED		13201007.00	116,37
1	1005	CELULA INFANTASIA	10181	EF-2 HOPI HANGO DA VILA	42601001	23/12/2010	57594	APOIO DE BANCO 1.70X0.40CM GRATINADO (	CAPITALIZED		13201007.00	116,37
1	1005	CELULA INFANTASIA	10181	EF-2 HOPI HANGO DA VILA	42601001	23/12/2010	57595	APOIO DE BANCO 1.70X0.40CM GRATINADO (	CAPITALIZED		13201007.00	116,37
1	1005	CELULA INFANTASIA	10181	EF-2 HOPI HANGO DA VILA	42601001	23/12/2010	57596	APOIO DE BANCO 1.70X0.40CM GRATINADO (	CAPITALIZED		13201007.00	116,37
1	1005	CELULA INFANTASIA	10181	EF-2 HOPI HANGO DA VILA	42601001	23/12/2010	57597	APOIO DE BANCO 1.70X0.40CM GRATINADO (	CAPITALIZED		13201007.00	116,37
1	1005	CELULA INFANTASIA	10181	EF-2 HOPI HANGO DA VILA	42601001	23/12/2010	57598	CONJUNTO DE ESTRUTURA METALICA GALVA	CAPITALIZED		13201007.00	1.550,00
1	1005	CELULA INFANTASIA	10181	EF-2 HOPI HANGO DA VILA	42601001	23/12/2010	57599	CONJUNTO DE ESTRUTURA METALICA GALVA	CAPITALIZED		13201007.00	1.550,00
1	1011	CELULA DAF	11109	INFORMÁTICA	42601001	06/12/2010	57600	SWITCH 3COM 10/100/1000 MBPS	CAPITALIZED		13201010.00	782,61
1	1011	CELULA DAF	11109	INFORMÁTICA	42601001	06/12/2010	57601	SWITCH 3COM 10/100/1000 MBPS	CAPITALIZED		13201010.00	782,61
1	1011	CELULA DAF	11109	INFORMÁTICA	42601001	06/12/2010	57602	SWITCH 3COM 10/100/1000 MBPS	CAPITALIZED		13201010.00	782,61
1	1011	CELULA DAF	11109	INFORMÁTICA	42601001	06/12/2010	57603	SWITCH 3COM 10/100/1000 MBPS	CAPITALIZED		13201010.00	782,62
1	1011	CELULA DAF	11109	INFORMÁTICA	42601001	06/12/2010	57604	SWITCH 3COM 10/100/1000 MBPS	CAPITALIZED		13201010.00	782,61
1	1011	CELULA DAF	11109	INFORMÁTICA	42601001	06/12/2010	57605	SWITCH 3COM 10/100/1000 MBPS	CAPITALIZED		13201010.00	782,61
1	1011	CELULA DAF	11109	INFORMÁTICA	42601001	31/12/2010	57606	DIFERENCIA DE ALIQUOTA	CAPITALIZED		13201010.00	335,46
1	1011	CELULA DAF	11109	INFORMÁTICA	42601001	13/12/2010	57607	IMPRESSORA FISCAL TERMICA MFD FIT LOGG	CAPITALIZED		13201010.00	1.397,76
1	1011	CELULA DAF	11109	INFORMÁTICA	42601001	13/12/2010	57608	IMPRESSORA FISCAL TERMICA MFD FIT LOGG	CAPITALIZED		13201010.00	1.397,76
1	1011	CELULA DAF	11109	INFORMÁTICA	42601001	13/12/2010	57609	IMPRESSORA FISCAL TERMICA MFD FIT LOGG	CAPITALIZED		13201010.00	1.397,76
1	1011	CELULA DAF	11109	INFORMÁTICA	42601001	21/12/2010	57610	CISCO IOS ACCESS POINT 802 11G	CAPITALIZED		13201010.00	1.414,99
1	1011	CELULA DAF	11109	INFORMÁTICA	42601001	21/12/2010	57611	CISCO IOS ACCESS POINT 802 11G	CAPITALIZED		13201010.00	1.414,99
1	1011	CELULA DAF	11109	INFORMÁTICA	42601001	21/12/2010	57612	CISCO IOS ACCESS POINT 802 11G	CAPITALIZED		13201010.00	1.414,99
1	1011	CELULA DAF	11109	INFORMÁTICA	42601001	21/12/2010	57613	CISCO IOS ACCESS POINT 802 11G	CAPITALIZED		13201010.00	1.414,99
1	1011	CELULA DAF	11109	INFORMÁTICA	42601001	21/12/2010	57614	CISCO IOS ACCESS POINT 802 11G	CAPITALIZED		13201010.00	1.414,99
1	1011	CELULA DAF	11109	INFORMÁTICA	42601001	21/12/2010	57615	CISCO IOS ACCESS POINT 802 11G	CAPITALIZED		13201010.00	1.414,99
1	1011	CELULA DAF	11109	INFORMÁTICA	42601001	21/12/2010	57616	CISCO IOS ACCESS POINT 802 11G	CAPITALIZED		13201010.00	1.414,99
1	1011	CELULA DAF	11109	INFORMÁTICA	42601001	21/12/2010	57617	CISCO IOS ACCESS POINT 802 11G	CAPITALIZED		13201010.00	1.415,00
1	1011	CELULA DAF	11109	INFORMÁTICA	42601001	21/12/2010	57618	CISCO IOS ACCESS POINT 802 11G	CAPITALIZED		13201010.00	1.415,00
1	1011	CELULA DAF	11109	INFORMÁTICA	42601001	21/12/2010	57619	CISCO IOS ACCESS POINT 802 11G	CAPITALIZED		13201010.00	1.415,00
1	1011	CELULA DAF	11109	INFORMÁTICA	42601001	31/12/2010	57620	DIFERENCIA DE ALIQUOTA	CAPITALIZED		13201010.00	[illegible]
1	1011	CELULA DAF	11109	INFORMÁTICA	42601001	06/12/2010	57621	SWITCH 3COM 10/100/1000 MBPS	CAPITALIZED		13201010.00	1.074,68
1	1011	CELULA DAF	11109	INFORMÁTICA	42601001	06/12/2010	57622	SWITCH 3COM 10/100/1000 MBPS	CAPITALIZED		13201010.00	1.074,68
1	1011	CELULA DAF	11109	INFORMÁTICA	42601001	06/12/2010	57623	SWITCH 3COM 10/100/1000 MBPS	CAPITALIZED		13201010.00	1.074,68
1	1011	CELULA DAF	11109	INFORMÁTICA	42601001	06/12/2010	57624	SWITCH 3COM 10/100/1000 MBPS	CAPITALIZED		13201010.00	1.074,68
1	1011	CELULA DAF	11109	INFORMÁTICA	42601001	06/12/2010	57625	SWITCH 3COM 10/100/1000 MBPS	CAPITALIZED		13201010.00	1.074,68
1	1011	CELULA DAF	11109	INFORMÁTICA	42601001	31/12/2010	57626	DIFERENCIA DE ALIQUOTA	CAPITALIZED		13201010.00	1.731,10
1	1011	CELULA DAF	11109	INFORMÁTICA	42601001	29/12/2010	57627	NOTEBOOK DELL VOSTRO 3500	CAPITALIZED		13201010.00	2.081,60
1	1011	CELULA DAF	11109	INFORMÁTICA	42601001	29/12/2010	57628	NOTEBOOK DELL VOSTRO 3500	CAPITALIZED		13201010.00	2.081,60
1	1006	CELULA APOIO	10804	HV01 VIAS DE ACESSO AO PARQUE	42601001	13/12/2010	57629	BRITA GRADUADA SIMPLES FAIXA B DO DERS/	CAPITALIZED		13201003.00	1.023,50
1	1006	CELULA APOIO	10804	HV01 VIAS DE ACESSO AO PARQUE	42601001	13/12/2010	57630	PO DE PEDRA VIDE DESCRICAO LONGA NAO E	CAPITALIZED		13201003.00	803,52
1	1006	CELULA APOIO	10804	HV01 VIAS DE ACESSO AO PARQUE	42601001	15/12/2010	57631	MATERIAIS CONSUMIVEIS CIVIL NAO ESTOCA\	CAPITALIZED		13201003.00	1,49
1	1006	CELULA APOIO	10804	HV01 VIAS DE ACESSO AO PARQUE	42601001	15/12/2010	57632	MATERIAIS CONSUMIVEIS CIVIL NAO ESTOCA\	CAPITALIZED		13201003.00	12,01
1	1006	CELULA APOIO	10804	HV01 VIAS DE ACESSO AO PARQUE	42601001	15/12/2010	57633	MATERIAIS CONSUMIVEIS CIVIL NAO ESTOCA\	CAPITALIZED		13201003.00	[illegible]
1	1006	CELULA APOIO	10804	HV01 VIAS DE ACESSO AO PARQUE	42601001	15/12/2010	57634	MATERIAIS CONSUMIVEIS CIVIL NAO ESTOCA\	CAPITALIZED		13201003.00	20,92
1	1006	CELULA APOIO	10804	HV01 VIAS DE ACESSO AO PARQUE	42601001	15/12/2010	57635	MATERIAIS CONSUMIVEIS CIVIL NAO ESTOCA\	CAPITALIZED		13201003.00	25,75
1	1006	CELULA APOIO	10804	HV01 VIAS DE ACESSO AO PARQUE	42601001	15/12/2010	57636	MATERIAIS CONSUMIVEIS CIVIL NAO ESTOCA\	CAPITALIZED		13201003.00	48,86
1	1006	CELULA APOIO	10804	HV01 VIAS DE ACESSO AO PARQUE	42601001	17/12/2010	57637	MANTA GEOTEXTIL COM RESISTENCIA A TRA(	CAPITALIZED		13201003.00	1.306,00
1	1006	CELULA APOIO	10804	HV01 VIAS DE ACESSO AO PARQUE	42601001	29/12/2010	57638	EMULSAO CATIONICA RR2C NAO ESTOCAVEL	CAPITALIZED		13201003.00	2.890,00
1	1006	CELULA APOIO	10804	HV01 VIAS DE ACESSO AO PARQUE	42601001	28/12/2010	57639	PEDRA BRITADA Nº 1 (NAO ESTOCAVEL)	CAPITALIZED		13201003.00	503,34
1	1006	CELULA APOIO	10804	HV01 VIAS DE ACESSO AO PARQUE	42601001	28/12/2010	57640	CIMENTO PORTLAND CP-II F-32 (NAO ESTOCA	CAPITALIZED		13201003.00	1.097,00
1	1006	CELULA APOIO	10804	HV01 VIAS DE ACESSO AO PARQUE	42601001	29/12/2010	57641	AREIA MEDIA PARA CONSTRUCAO CIVIL (NAO	CAPITALIZED		13201003.00	[illegible]
1	1006	CELULA APOIO	10804	HV01 VIAS DE ACESSO AO PARQUE	42601001	29/12/2010	57642	AREIA MEDIA PARA CONSTRUCAO CIVIL (NAO	CAPITALIZED		13201003.00	[illegible]
1	1006	CELULA APOIO	10804	HV01 VIAS DE ACESSO AO PARQUE	42601001	29/12/2010	57643	PEDRA BRITADA Nº 1 (NAO ESTOCAVEL)	CAPITALIZED		13201003.00	503,34
1	1006	CELULA APOIO	10804	HV01 VIAS DE ACESSO AO PARQUE	42601001	21/12/2010	57644	MATERIAIS CONSUMIVEIS CIVIL NAO ESTOCA\	CAPITALIZED		13201003.00	[illegible]
1	1006	CELULA APOIO	10804	HV01 VIAS DE ACESSO AO PARQUE	42601001	21/12/2010	57645	MATERIAIS CONSUMIVEIS CIVIL NAO ESTOCA\	CAPITALIZED		13201003.00	[illegible]
1	1006	CELULA APOIO	10804	HV01 VIAS DE ACESSO AO PARQUE	42601001	23/12/2010	57646	SERVICOS / DESPESAS GERAIS - MANUTENCA(	CAPITALIZED		13201003.00	3.000,00
1	1006	CELULA APOIO	10804	HV01 VIAS DE ACESSO AO PARQUE	42601001	13/12/2010	57647	SERVICOS / DESPESAS GERAIS - MAO DE OBR/	CAPITALIZED		13201003.00	9.485,00
1	1006	CELULA APOIO	10804	HV01 VIAS DE ACESSO AO PARQUE	42601001	08/12/2010	57648	CONCRETO USINADO A QUENTE FAIXA ENGEL	CAPITALIZED		13201003.00	5.349,10
1	1006	CELULA APOIO	10804	HV01 VIAS DE ACESSO AO PARQUE	42601001	08/12/2010	57649	CONCRETO USINADO A QUENTE FAIXA ENGEL	CAPITALIZED		13201003.00	145,25
1	1006	CELULA APOIO	10804	HV01 VIAS DE ACESSO AO PARQUE	42601001	08/12/2010	57650	CONCRETO USINADO A QUENTE FAIXA ENGEL	CAPITALIZED		13201003.00	7.379,25
1	1006	CELULA APOIO	10804	HV01 VIAS DE ACESSO AO PARQUE	42601001	08/12/2010	57651	CONCRETO USINADO A QUENTE FAIXA ENGEL	CAPITALIZED		13201003.00	14.302,56
1	1006	CELULA APOIO	10804	HV01 VIAS DE ACESSO AO PARQUE	42601001	08/12/2010	57652	GRAXA MULTIFAK EP-2 TEXACO (BA	CAPITALIZED		13201003.00	[illegible]
1	1006	CELULA APOIO	10804	HV01 VIAS DE ACESSO AO PARQUE	42601001	05/12/2010	57653	CHAPEU ARQUEOLOGO COR CAQUI MI	CAPITALIZED		13201003.00	[illegible]
1	1006	CELULA APOIO	10804	HV01 VIAS DE ACESSO AO PARQUE	42601001	05/12/2010	57654	CHAPEU AZUL MARINHO AMIGOS - M	CAPITALIZED		13201003.00	13,24
1	1006	CELULA APOIO	10804	HV01 VIAS DE ACESSO AO PARQUE	42601001	31/12/2010	57655	SERVICO - MAO DE OBRA	CAPITALIZED		13201003.00	7.345,00
1	1005	CELULA INFANTASIA	10181	EF-2 HOPI HANGO DA VILA	42601001	23/12/2010	57656	APOIO DE BANCO 1.70X0.40CM GRATINADO (	CAPITALIZED		13201007.00	116,37
1	1005	CELULA INFANTASIA	10181	EF-2 HOPI HANGO DA VILA	42601001	23/12/2010	57657	APOIO DE BANCO 1.70X0.40CM GRATINADO (	CAPITALIZED		13201007.00	116,37
1	1005	CELULA INFANTASIA	10181	EF-2 HOPI HANGO DA VILA	42601001	23/12/2010	57658	APOIO DE BANCO 1.70X0.40CM GRATINADO (	CAPITALIZED		13201007.00	116,37
1	1005	CELULA INFANTASIA	10181	EF-2 HOPI HANGO DA VILA	42601001	23/12/2010	57659	APOIO DE BANCO 1.70X0.40CM GRATINADO (	CAPITALIZED		13201007.00	116,37
1	1005	CELULA INFANTASIA	10181	EF-2 HOPI HANGO DA VILA	42601001	23/12/2010	57660	APOIO DE BANCO 1.70X0.40CM GRATINADO (	CAPITALIZED		13201007.00	116,37
1	1005	CELULA INFANTASIA	10181	EF-2 HOPI HANGO DA VILA	42601001	23/12/2010	57661	APOIO DE BANCO 1.70X0.40CM GRATINADO (	CAPITALIZED		13201007.00	116,37
1	1005	CELULA INFANTASIA	10181	EF-2 HOPI HANGO DA VILA	42601001	23/12/2010	57662	APOIO DE BANCO 1.70X0.40CM GRATINADO (	CAPITALIZED		13201007.00	116,37
1	1005	CELULA INFANTASIA	10181	EF-2 HOPI HANGO DA VILA	42601001	23/12/2010	57663	APOIO DE BANCO 1.70X0.40CM GRATINADO (	CAPITALIZED		13201007.00	116,37
1	1005	CELULA INFANTASIA	10181	EF-2 HOPI HANGO DA VILA	42601001	23/12/2010	57664	APOIO DE BANCO 1.70X0.40CM GRATINADO (	CAPITALIZED		13201007.00	116,37
1	1005	CELULA INFANTASIA	10181	EF-2 HOPI HANGO DA VILA	42601001	23/12/2010	57665	APOIO DE BANCO 1.70X0.40CM GRATINADO (	CAPITALIZED		13201007.00	116,37
1	1005	CELULA INFANTASIA	10181	EF-2 HOPI HANGO DA VILA	42601001	23/12/2010	57666	APOIO DE BANCO 1.70X0.40CM GRATINADO (	CAPITALIZED		13201007.00	116,37
1	1005	CELULA INFANTASIA	10181	EF-2 HOPI HANGO DA VILA	42601001	23/12/2010	57667	APOIO DE BANCO 1.70X0.40CM GRATINADO (	CAPITALIZED		13201007.00	116,37
1	1005	CELULA INFANTASIA	10181	EF-2 HOPI HANGO DA VILA	42601001	23/12/2010	57668	APOIO DE BANCO 1.70X0.40CM GRATINADO (	CAPITALIZED		13201007.00	116,37
1	1005	CELULA INFANTASIA	10181	EF-2 HOPI HANGO DA VILA	42601001	23/12/2010	57669	APOIO DE BANCO 1.70X0.40CM GRATINADO (	CAPITALIZED		13201007.00	116,37
1	1005	CELULA INFANTASIA	10181	EF-2 HOPI HANGO DA VILA	42601001	23/12/2010	57670	APOIO DE BANCO 1.70X0.40CM GRATINADO (	CAPITALIZED		13201007.00	116,37
1	1005	CELULA INFANTASIA	10181	EF-2 HOPI HANGO DA VILA	42601001	23/12/2010	57671	APOIO DE BANCO 1.70X0.40CM GRATINADO (	CAPITALIZED		13201007.00	116,37
1	1005	CELULA INFANTASIA	10181	EF-2 HOPI HANGO DA VILA	42601001	23/12/2010	57672	APOIO DE BANCO 1.70X0.40CM GRATINADO (	CAPITALIZED		13201007.00	116,37
1	1005	CELULA INFANTASIA	10181	EF-2 HOPI HANGO DA VILA	42601001	23/12/2010	57673	APOIO DE BANCO 1.70X0.40CM GRATINADO (	CAPITALIZED		13201007.00	116,37
1	1005	CELULA INFANTASIA	10181	EF-2 HOPI HANGO DA VILA	42601001	23/12/2010	57674	APOIO DE BANCO 1.70X0.40CM GRATINADO (	CAPITALIZED		13201007.00	116,37
1	1005	CELULA INFANTASIA	10181	EF-2 HOPI HANGO DA VILA	42601001	23/12/2010	57675	APOIO DE BANCO 1.70X0.40CM GRATINADO (	CAPITALIZED		13201007.00	116,37
1	1005	CELULA INFANTASIA	10181	EF-2 HOPI HANGO DA VILA	42601001	23/12/2010	57676	APOIO DE BANCO 1.70X0.40CM GRATINADO (	CAPITALIZED		13201007.00	116,37
1	1005	CELULA INFANTASIA	10181	EF-2 HOPI HANGO DA VILA	42601001	23/12/2010	57677	APOIO DE BANCO 1.70X0.40CM GRATINADO (	CAPITALIZED		13201007.00	116,37
1	1005	CELULA INFANTASIA	10181	EF-2 HOPI HANGO DA VILA	42601001	23/12/2010	57678	APOIO DE BANCO 1.70X0.40CM GRATINADO (	CAPITALIZED		13201007.00	116,37
1	1005	CELULA INFANTASIA	10181	EF-2 HOPI HANGO DA VILA	42601001	23/12/2010	57679	APOIO DE BANCO 1.70X0.40CM GRATINADO (	CAPITALIZED		13201007.00	116,37
1	1011	CELULA DAF	11109	INFORMÁTICA	42601001	30/12/2010	57680	ECF ELGIN K FISCAL MFD 1E COM GUILHOTIN/	CAPITALIZED		13201010.00	2.263,53
1	1011	CELULA DAF	11109	INFORMÁTICA	42601001	30/12/2010	57681	ECF ELGIN K FISCAL MFD 1E COM GUILHOTIN/	CAPITALIZED		13201010.00	2.263,53
1	1011	CELULA DAF	11109	INFORMÁTICA	42601001	30/12/2010	57682	ECF ELGIN K FISCAL MFD 1E COM GUILHOTIN/	CAPITALIZED		13201010.00	2.263,53
1	1011	CELULA DAF	11109	INFORMÁTICA	42601001	30/12/2010	57683	ECF ELGIN K FISCAL MFD 1E COM GUILHOTIN/	CAPITALIZED		13201010.00	2.263,53
1	1011	CELULA DAF	11109	INFORMÁTICA	42601001	30/12/2010	57684	ECF ELGIN K FISCAL MFD 1E COM GUILHOTIN/	CAPITALIZED		13201010.00	2.263,53
1	1011	CELULA DAF	11109	INFORMÁTICA	42601001	30/12/2010	57685	ECF ELGIN K FISCAL MFD 1E COM GUILHOTIN/	CAPITALIZED		13201010.00	2.263,53
1	1011	CELULA DAF	11109	INFORMÁTICA	42601001	30/12/2010	57686	ECF ELGIN K FISCAL MFD 1E COM GUILHOTIN/	CAPITALIZED		13201010.00	2.263,53
1	1011	CELULA DAF	11109	INFORMÁTICA	42601001	30/12/2010	57687	ECF ELGIN K FISCAL MFD 1E COM GUILHOTIN/	CAPITALIZED		13201010.00	2.263,53
1	1011	CELULA DAF	11109	INFORMÁTICA	42601001	30/12/2010	57688	ECF ELGIN K FISCAL MFD 1E COM GUILHOTIN/	CAPITALIZED		13201010.00	2.263,53
1	1011	CELULA DAF	11109	INFORMÁTICA	42601001	30/12/2010	57689	ECF ELGIN K FISCAL MFD 1E COM GUILHOTIN/	CAPITALIZED		13201010.00	2.263,53
1	1011	CELULA DAF	11109	INFORMÁTICA	42601001	30/12/2010	57690	ECF ELGIN K FISCAL MFD 1E COM GUILHOTIN/	CAPITALIZED		13201010.00	2.263,53
1	1011	CELULA DAF	11109	INFORMÁTICA	42601001	30/12/2010	57691	ECF ELGIN K FISCAL MFD 1E COM GUILHOTIN/	CAPITALIZED		13201010.00	2.263,53
1	1011	CELULA DAF	11109	INFORMÁTICA	42601001	30/12/2010	57692	ECF ELGIN K FISCAL MFD 1E COM GUILHOTIN/	CAPITALIZED		13201010.00	2.263,53
1	1011	CELULA DAF	11109	INFORMÁTICA	42601001	30/12/2010	57693	ECF ELGIN K FISCAL MFD 1E COM GUILHOTIN/	CAPITALIZED		13201010.00	2.263,53
1	1011	CELULA DAF	11109	INFORMÁTICA	42601001	30/12/2010	57694	ECF ELGIN K FISCAL MFD 1E COM GUILHOTIN/	CAPITALIZED		13201010.00	2.263,53
1	1011	CELULA DAF	11109	INFORMÁTICA	42601001	28/12/2010	57695	BEMATECH PC TOUCH SCREEN SB8200 STANI	CAPITALIZED		13201010.00	2.420,00
1	1011	CELULA DAF	11109	INFORMÁTICA	42601001	28/12/2010	57696	BEMATECH PC TOUCH SCREEN SB8200 STANI	CAPITALIZED		13201010.00	2.420,00
1	1011	CELULA DAF	11109	INFORMÁTICA	42601001	28/12/2010	57697	BEMATECH PC TOUCH SCREEN SB8200 STANI	CAPITALIZED		13201010.00	2.420,00
1	1011	CELULA DAF	11109	INFORMÁTICA	42601001	28/12/2010	57698	BEMATECH PC TOUCH SCREEN SB8200 STANI	CAPITALIZED		13201010.00	2.420,00
1	1011	CELULA DAF	11109	INFORMÁTICA	42601001	28/12/2010	57699	BEMATECH PC TOUCH SCREEN SB8200 STANI	CAPITALIZED		13201010.00	2.420,00
1	1011	CELULA DAF	11109	INFORMÁTICA	42601001	28/12/2010	57700	BEMATECH PC TOUCH SCREEN SB8200 STANI	CAPITALIZED		13201010.00	2.420,00

fls. 98757
Este documento é cópia do original, assinado digitalmente por CAMILA APARECIDA DIAS LIMA e Tribunal de Justica do Estado de Sao Paulo, protocolado em 01/03/2019 às 20:56, sob o número WVLN97005384O
Para conferir o original, acesse o site https://esaj.tjsp.jus.br/pastadigital/pg/abrirConferenciaDocumento.do, informe o processo 1002265-62.2016.8.26.0659 e código 4488B7B.

1	1011	CELULA DAF	11109	INFORMÁTICA	42601001	28/12/2010	57701	BEMATECH PC TOUCH SCREEN SB8200 STAND	CAPITALIZED		13201010.00	2.420,00
1	1011	CELULA DAF	11109	INFORMÁTICA	42601001	28/12/2010	57702	BEMATECH PC TOUCH SCREEN SB8200 STAND	CAPITALIZED		13201010.00	2.420,00
1	1011	CELULA DAF	11109	INFORMÁTICA	42601001	28/12/2010	57703	BEMATECH PC TOUCH SCREEN SB8200 STAND	CAPITALIZED		13201010.00	2.420,00
1	1011	CELULA DAF	11109	INFORMÁTICA	42601001	28/12/2010	57704	BEMATECH PC TOUCH SCREEN SB8200 STAND	CAPITALIZED		13201010.00	2.420,00
1	1011	CELULA DAF	11109	INFORMÁTICA	42601001	28/12/2010	57705	BEMATECH PC TOUCH SCREEN SB8200 STAND	CAPITALIZED		13201010.00	2.420,00
1	1011	CELULA DAF	11109	INFORMÁTICA	42601001	28/12/2010	57706	BEMATECH PC TOUCH SCREEN SB8200 STAND	CAPITALIZED		13201010.00	2.420,00
1	1011	CELULA DAF	11109	INFORMÁTICA	42601001	28/12/2010	57707	BEMATECH PC TOUCH SCREEN SB8200 STAND	CAPITALIZED		13201010.00	2.420,00
1	1006	CELULA APOIO	10804	HV01 VIAS DE ACESSO AO PARQUE	42601001	15/12/2010	57708	MATERIAIS CONSUMIVEIS CIVIL NAO ESTOCAV	CAPITALIZED		13201003.00	61,56
1	1006	CELULA APOIO	10804	HV01 VIAS DE ACESSO AO PARQUE	42601001	13/12/2010	57709	SERVICOS / DESPESAS GERAIS - MAO DE OBRA	CAPITALIZED		13201003.00	600,5
1	1006	CELULA APOIO	10905	COMISSARIA	42601001	23/12/2010	57710	MATERIAIS CONSUMIVEIS PARA USO EM SERV	CAPITALIZED		13201003.00	990
1	1006	CELULA APOIO	10905	COMISSARIA	42601001	31/12/2010	57711	SERVICO MAO DE OBRA DE AJUDANTE DE ELE	CAPITALIZED		13201003.00	3.457,00
1	1011	CELULA DAF	10820	IA01 PRÉDIO ADMINSTRATIVO	42601001	23/12/2010	57712	PERFILADO PRE GALVANIZADO 38 X 38 MM E	CAPITALIZED		13201003.00	93,75
1	1011	CELULA DAF	10820	IA01 PRÉDIO ADMINSTRATIVO	42601001	23/12/2010	57713	TOMADA DE EMBUTIR 2P MAIS T COM PLACA	CAPITALIZED		13201003.00	245,6
1	1011	CELULA DAF	10820	IA01 PRÉDIO ADMINSTRATIVO	42601001	23/12/2010	57714	LAMPADA FLUORESCENTE TUBULAR 32W TEN	CAPITALIZED		13201003.00	96,25
1	1011	CELULA DAF	10820	IA01 PRÉDIO ADMINSTRATIVO	42601001	23/12/2010	57715	LUMINARIA HERMETICA, TIPO ESTANQUE, CO	CAPITALIZED		13201003.00	125,85
1	1011	CELULA DAF	10820	IA01 PRÉDIO ADMINSTRATIVO	42601001	23/12/2010	57716	LUMINARIA HERMETICA, TIPO ESTANQUE, CO	CAPITALIZED		13201003.00	125,85
1	1011	CELULA DAF	10820	IA01 PRÉDIO ADMINSTRATIVO	42601001	23/12/2010	57717	LUMINARIA HERMETICA, TIPO ESTANQUE, CO	CAPITALIZED		13201003.00	125,85
1	1011	CELULA DAF	10820	IA01 PRÉDIO ADMINSTRATIVO	42601001	23/12/2010	57718	LUMINARIA HERMETICA, TIPO ESTANQUE, CO	CAPITALIZED		13201003.00	125,85
1	1011	CELULA DAF	10820	IA01 PRÉDIO ADMINSTRATIVO	42601001	23/12/2010	57719	LUMINARIA HERMETICA, TIPO ESTANQUE, CO	CAPITALIZED		13201003.00	125,85
1	1011	CELULA DAF	10820	IA01 PRÉDIO ADMINSTRATIVO	42601001	23/12/2010	57720	LUMINARIA HERMETICA, TIPO ESTANQUE, CO	CAPITALIZED		13201003.00	125,85
1	1011	CELULA DAF	10820	IA01 PRÉDIO ADMINSTRATIVO	42601001	23/12/2010	57721	LUMINARIA HERMETICA, TIPO ESTANQUE, CO	CAPITALIZED		13201003.00	125,85
1	1011	CELULA DAF	10820	IA01 PRÉDIO ADMINSTRATIVO	42601001	23/12/2010	57722	LUMINARIA HERMETICA, TIPO ESTANQUE, CO	CAPITALIZED		13201003.00	125,85
1	1011	CELULA DAF	10820	IA01 PRÉDIO ADMINSTRATIVO	42601001	23/12/2010	57723	LUMINARIA HERMETICA, TIPO ESTANQUE, CO	CAPITALIZED		13201003.00	125,85
1	1011	CELULA DAF	10820	IA01 PRÉDIO ADMINSTRATIVO	42601001	23/12/2010	57724	LUMINARIA HERMETICA, TIPO ESTANQUE, CO	CAPITALIZED		13201003.00	125,85
1	1011	CELULA DAF	10820	IA01 PRÉDIO ADMINSTRATIVO	42601001	23/12/2010	57725	LUMUNARIA DE EMERGENCIA FLUORECENTE	CAPITALIZED		13201003.00	29,5
1	1011	CELULA DAF	10820	IA01 PRÉDIO ADMINSTRATIVO	42601001	23/12/2010	57726	LUMUNARIA DE EMERGENCIA FLUORECENTE	CAPITALIZED		13201003.00	29,5
1	1011	CELULA DAF	10820	IA01 PRÉDIO ADMINSTRATIVO	42601001	23/12/2010	57727	LUMUNARIA DE EMERGENCIA FLUORECENTE	CAPITALIZED		13201003.00	29,5
1	1011	CELULA DAF	10820	IA01 PRÉDIO ADMINSTRATIVO	42601001	23/12/2010	57728	LUMUNARIA DE EMERGENCIA FLUORECENTE	CAPITALIZED		13201003.00	29,5
1	1011	CELULA DAF	10820	IA01 PRÉDIO ADMINSTRATIVO	42601001	23/12/2010	57729	REATOR ELETROMAGNETICO DUPLO, PARTIDA	CAPITALIZED		13201003.00	91,1
1	1011	CELULA DAF	10820	IA01 PRÉDIO ADMINSTRATIVO	42601001	13/12/2010	57730	MATERIAIS CONSUMIVEIS CIVIL NAO ESTOCAV	CAPITALIZED		13201003.00	18,5
1	1006	CELULA APOIO	10804	HV01 VIAS DE ACESSO AO PARQUE	42601001	05/12/2010	57731	GARRAFAO DE AGUA MINERAL (GARR	CAPITALIZED		13201003.00	4
1	1006	CELULA APOIO	10804	HV01 VIAS DE ACESSO AO PARQUE	42601001	15/12/2010	57732	MATERIAIS CONSUMIVEIS CIVIL NAO ESTOCAV	CAPITALIZED		13201003.00	3,94
1	1005	CELULA INFANTASIA	10181	EF-2 HOPI HANGO DA VILA	42601001	23/12/2010	57733	APOIO DE BANCO 1.70X0.40CM GRATINADO (	CAPITALIZED		13201007.00	116,37
1	1005	CELULA INFANTASIA	10181	EF-2 HOPI HANGO DA VILA	42601001	23/12/2010	57734	APOIO DE BANCO 1.70X0.40CM GRATINADO (	CAPITALIZED		13201007.00	116,37
1	1005	CELULA INFANTASIA	10181	EF-2 HOPI HANGO DA VILA	42601001	23/12/2010	57735	APOIO DE BANCO 1.70X0.40CM GRATINADO (	CAPITALIZED		13201007.00	116,37
1	1005	CELULA INFANTASIA	10181	EF-2 HOPI HANGO DA VILA	42601001	23/12/2010	57736	APOIO DE BANCO 1.70X0.40CM GRATINADO (	CAPITALIZED		13201007.00	116,37
1	1005	CELULA INFANTASIA	10181	EF-2 HOPI HANGO DA VILA	42601001	23/12/2010	57737	APOIO DE BANCO 1.70X0.40CM GRATINADO (	CAPITALIZED		13201007.00	116,37
1	1005	CELULA INFANTASIA	10181	EF-2 HOPI HANGO DA VILA	42601001	23/12/2010	57738	APOIO DE BANCO 1.70X0.40CM GRATINADO (	CAPITALIZED		13201007.00	116,37
1	1005	CELULA INFANTASIA	10181	EF-2 HOPI HANGO DA VILA	42601001	23/12/2010	57739	APOIO DE BANCO 1.70X0.40CM GRATINADO (	CAPITALIZED		13201007.00	116,37
1	1005	CELULA INFANTASIA	10181	EF-2 HOPI HANGO DA VILA	42601001	23/12/2010	57740	APOIO DE BANCO 1.70X0.40CM GRATINADO (	CAPITALIZED		13201007.00	116,37
1	1005	CELULA INFANTASIA	10181	EF-2 HOPI HANGO DA VILA	42601001	23/12/2010	57741	APOIO DE BANCO 1.70X0.40CM GRATINADO (	CAPITALIZED		13201007.00	116,37
1	1005	CELULA INFANTASIA	10181	EF-2 HOPI HANGO DA VILA	42601001	23/12/2010	57742	APOIO DE BANCO 1.70X0.40CM GRATINADO (	CAPITALIZED		13201007.00	116,37
1	1005	CELULA INFANTASIA	10181	EF-2 HOPI HANGO DA VILA	42601001	23/12/2010	57743	APOIO DE BANCO 1.70X0.40CM GRATINADO (	CAPITALIZED		13201007.00	116,37
1	1005	CELULA INFANTASIA	10181	EF-2 HOPI HANGO DA VILA	42601001	23/12/2010	57744	APOIO DE BANCO 1.70X0.40CM GRATINADO (	CAPITALIZED		13201007.00	116,37
1	1005	CELULA INFANTASIA	10181	EF-2 HOPI HANGO DA VILA	42601001	23/12/2010	57745	APOIO DE BANCO 1.70X0.40CM GRATINADO (	CAPITALIZED		13201007.00	116,37
1	1005	CELULA INFANTASIA	10181	EF-2 HOPI HANGO DA VILA	42601001	23/12/2010	57746	APOIO DE BANCO 1.70X0.40CM GRATINADO (	CAPITALIZED		13201007.00	116,37
1	1005	CELULA INFANTASIA	10181	EF-2 HOPI HANGO DA VILA	42601001	23/12/2010	57747	TAMPOS DE MESA 1.80X0.70CM ACABAMENT	CAPITALIZED		13201007.00	317,26
1	1005	CELULA INFANTASIA	10181	EF-2 HOPI HANGO DA VILA	42601001	23/12/2010	57748	TAMPOS DE MESA 1.80X0.70CM ACABAMENT	CAPITALIZED		13201007.00	317,26
1	1005	CELULA INFANTASIA	10181	EF-2 HOPI HANGO DA VILA	42601001	23/12/2010	57749	TAMPOS DE MESA 1.80X0.70CM ACABAMENT	CAPITALIZED		13201007.00	317,26
1	1005	CELULA INFANTASIA	10181	EF-2 HOPI HANGO DA VILA	42601001	23/12/2010	57750	TAMPOS DE MESA 1.80X0.70CM ACABAMENT	CAPITALIZED		13201007.00	317,26
1	1005	CELULA INFANTASIA	10181	EF-2 HOPI HANGO DA VILA	42601001	23/12/2010	57751	TAMPOS DE MESA 1.80X0.70CM ACABAMENT	CAPITALIZED		13201007.00	317,26
1	1005	CELULA INFANTASIA	10181	EF-2 HOPI HANGO DA VILA	42601001	23/12/2010	57752	TAMPOS DE MESA 1.80X0.70CM ACABAMENT	CAPITALIZED		13201007.00	317,26
1	1005	CELULA INFANTASIA	10181	EF-2 HOPI HANGO DA VILA	42601001	23/12/2010	57753	TAMPOS DE MESA 1.80X0.70CM ACABAMENT	CAPITALIZED		13201007.00	317,26
1	1005	CELULA INFANTASIA	10181	EF-2 HOPI HANGO DA VILA	42601001	23/12/2010	57754	TAMPOS DE MESA 1.80X0.70CM ACABAMENT	CAPITALIZED		13201007.00	317,26
1	1005	CELULA INFANTASIA	10181	EF-2 HOPI HANGO DA VILA	42601001	23/12/2010	57755	TAMPOS DE MESA 1.80X0.70CM ACABAMENT	CAPITALIZED		13201007.00	317,26
1	1005	CELULA INFANTASIA	10181	EF-2 HOPI HANGO DA VILA	42601001	23/12/2010	57756	TAMPOS DE MESA 1.80X0.70CM ACABAMENT	CAPITALIZED		13201007.00	317,26
1	1011	CELULA DAF	11109	INFORMÁTICA	42601001	28/12/2010	57757	BEMATECH PC TOUCH SCREEN SB8200 STAND	CAPITALIZED		13201010.00	2.420,00
1	1011	CELULA DAF	11109	INFORMÁTICA	42601001	28/12/2010	57758	BEMATECH PC TOUCH SCREEN SB8200 STAND	CAPITALIZED		13201010.00	2.420,00
1	1011	CELULA DAF	11109	INFORMÁTICA	42601001	28/12/2010	57759	BEMATECH PC TOUCH SCREEN SB8200 STAND	CAPITALIZED		13201010.00	2.420,00
1	1011	CELULA DAF	11109	INFORMÁTICA	42601001	28/12/2010	57760	BEMATECH PC TOUCH SCREEN SB8200 STAND	CAPITALIZED		13201010.00	2.420,00
1	1011	CELULA DAF	11109	INFORMÁTICA	42601001	28/12/2010	57761	BEMATECH PC TOUCH SCREEN SB8200 STAND	CAPITALIZED		13201010.00	2.420,00
1	1011	CELULA DAF	11109	INFORMÁTICA	42601001	06/12/2010	57762	MICROCOMPUTADOR DELL OPTIPLEX 980 DES	CAPITALIZED		13201010.00	3.007,51
1	1011	CELULA DAF	11109	INFORMÁTICA	42601001	16/12/2010	57763	CORDAO OPTICO LC/PC - ST/PC SM DUPLEX -	CAPITALIZED		13201010.00	6.300,00
1	1011	CELULA DAF	11109	INFORMÁTICA	42601001	09/12/2010	57764	GBIC MARCA EDGE CORE SMC 1000 BASE TRA	CAPITALIZED		13201010.00	260
1	1011	CELULA DAF	11109	INFORMÁTICA	42601001	09/12/2010	57765	GBIC MARCA EDGE CORE SMC 1000 BASE TRA	CAPITALIZED		13201010.00	260
1	1011	CELULA DAF	11109	INFORMÁTICA	42601001	30/12/2010	57766	MONITOR SANSUNG 15	CAPITALIZED		13201010.00	290
1	1011	CELULA DAF	11109	INFORMÁTICA	42601001	16/12/2010	57767	ADAPTADOR WIRELESS LINKSYS WUSB54GC L	CAPITALIZED		13201010.00	105
1	1011	CELULA DAF	11109	INFORMÁTICA	42601001	16/12/2010	57768	ADAPTADOR WIRELESS LINKSYS WUSB54GC L	CAPITALIZED		13201010.00	105
1	1011	CELULA DAF	11109	INFORMÁTICA	42601001	29/12/2010	57769	GAVETA PARA PDV HORIZONTAL GERBO	CAPITALIZED		13201010.00	127,49
1	1011	CELULA DAF	11109	INFORMÁTICA	42601001	28/12/2010	57770	ANTENA HIGH GAIN OMNIDIRECTIONAL MAST	CAPITALIZED		13201010.00	189
1	1011	CELULA DAF	11109	INFORMÁTICA	42601001	16/12/2010	57771	GBIC MARCA EDGE CORE SMC 1000 BASE TRA	CAPITALIZED		13201010.00	229
1	1011	CELULA DAF	11109	INFORMÁTICA	42601001	29/12/2010	57772	GAVETA PARA PDV HORIZONTAL GERBO	CAPITALIZED		13201010.00	242,81
1	1011	CELULA DAF	11109	INFORMÁTICA	42601001	30/12/2010	57773	300GB SAS 6GB 10K DELL POWER EDGE R 410	CAPITALIZED		13201010.00	255,84
1	1011	CELULA DAF	11109	INFORMÁTICA	42601001	30/12/2010	57774	NOBREAK 700 VA SENOIDAL - MARCA SMS OU	CAPITALIZED		13201010.00	535
1	1011	CELULA DAF	11109	INFORMÁTICA	42601001	30/12/2010	57775	NOBREAK 700 VA SENOIDAL - MARCA SMS OU	CAPITALIZED		13201010.00	535
1	1011	CELULA DAF	11109	INFORMÁTICA	42601001	30/12/2010	57776	NOBREAK 700 VA SENOIDAL - MARCA SMS OU	CAPITALIZED		13201010.00	535
1	1011	CELULA DAF	11109	INFORMÁTICA	42601001	28/12/2010	57777	CPU NEWERA (HD 40GB, PROCESSADOR CELE	CAPITALIZED		13201010.00	753
1	1011	CELULA DAF	11109	INFORMÁTICA	42601001	06/12/2010	57778	SWITCH 3COM 10/100/1000 MBPS	CAPITALIZED		13201010.00	782,61
1	1011	CELULA DAF	11109	INFORMÁTICA	42601001	06/12/2010	57779	SWITCH 3COM 10/100/1000 MBPS	CAPITALIZED		13201010.00	782,61
1	1011	CELULA DAF	11109	INFORMÁTICA	42601001	13/12/2010	57780	IMPRESSORA FISCAL TERMICA MFD FIT LOGG	CAPITALIZED		13201010.00	1.397,46
1	1011	CELULA DAF	11109	INFORMÁTICA	42601001	23/12/2010	57781	300GB SAS 6GB 10K DELL POWER EDGE R 410	CAPITALIZED		13201010.00	1.267,41
1	1011	CELULA DAF	11109	INFORMÁTICA	42601001	28/12/2010	57782	BEMATECH PC TOUCH SCREEN SB8200 STAND	CAPITALIZED		13201010.00	2.420,00
1	1011	CELULA DAF	11109	INFORMÁTICA	42601001	28/12/2010	57783	BEMATECH PC TOUCH SCREEN SB8200 STAND	CAPITALIZED		13201010.00	2.420,00
1	1011	CELULA DAF	10820	IA01 PRÉDIO ADMINSTRATIVO	42601001	13/12/2010	57784	MATERIAIS CONSUMIVEIS CIVIL NAO ESTOCAV	CAPITALIZED		13201003.00	20,25
1	1011	CELULA DAF	10820	IA01 PRÉDIO ADMINSTRATIVO	42601001	23/12/2010	57785	MATERIAIS CONSUMIVEIS CIVIL NAO ESTOCAV	CAPITALIZED		13201003.00	940
1	1011	CELULA DAF	10820	IA01 PRÉDIO ADMINSTRATIVO	42601001	30/12/2010	57786	MATERIAIS CONSUMIVEIS CIVIL NAO ESTOCAV	CAPITALIZED		13201003.00	114,17
1	1011	CELULA DAF	10820	IA01 PRÉDIO ADMINSTRATIVO	42601001	30/12/2010	57787	MATERIAIS CONSUMIVEIS SISTEMAS NAO EST	CAPITALIZED		13201003.00	2
1	1011	CELULA DAF	10820	IA01 PRÉDIO ADMINSTRATIVO	42601001	30/12/2010	57788	MATERIAIS CONSUMIVEIS SISTEMAS NAO EST	CAPITALIZED		13201003.00	3
1	1011	CELULA DAF	10820	IA01 PRÉDIO ADMINSTRATIVO	42601001	30/12/2010	57789	MATERIAIS CONSUMIVEIS SISTEMAS NAO EST	CAPITALIZED		13201003.00	3,6
1	1011	CELULA DAF	10820	IA01 PRÉDIO ADMINSTRATIVO	42601001	30/12/2010	57790	MATERIAIS CONSUMIVEIS SISTEMAS NAO EST	CAPITALIZED		13201003.00	4,5
1	1011	CELULA DAF	10820	IA01 PRÉDIO ADMINSTRATIVO	42601001	30/12/2010	57791	MATERIAIS CONSUMIVEIS SISTEMAS NAO EST	CAPITALIZED		13201003.00	6,45
1	1011	CELULA DAF	10820	IA01 PRÉDIO ADMINSTRATIVO	42601001	30/12/2010	57792	MATERIAIS CONSUMIVEIS SISTEMAS NAO EST	CAPITALIZED		13201003.00	10
1	1011	CELULA DAF	10820	IA01 PRÉDIO ADMINSTRATIVO	42601001	30/12/2010	57793	MATERIAIS CONSUMIVEIS SISTEMAS NAO EST	CAPITALIZED		13201003.00	10,03
1	1011	CELULA DAF	10820	IA01 PRÉDIO ADMINSTRATIVO	42601001	30/12/2010	57794	MATERIAIS CONSUMIVEIS SISTEMAS NAO EST	CAPITALIZED		13201003.00	13,00
1	1011	CELULA DAF	10820	IA01 PRÉDIO ADMINSTRATIVO	42601001	30/12/2010	57795	MATERIAIS CONSUMIVEIS SISTEMAS NAO EST	CAPITALIZED		13201003.00	18,66
1	1011	CELULA DAF	10820	IA01 PRÉDIO ADMINSTRATIVO	42601001	30/12/2010	57796	MATERIAIS CONSUMIVEIS SISTEMAS NAO EST	CAPITALIZED		13201003.00	29,5
1	1011	CELULA DAF	10820	IA01 PRÉDIO ADMINSTRATIVO	42601001	30/12/2010	57797	MATERIAIS CONSUMIVEIS SISTEMAS NAO EST	CAPITALIZED		13201003.00	[illegible]
1	1011	CELULA DAF	10820	IA01 PRÉDIO ADMINSTRATIVO	42601001	30/12/2010	57798	MATERIAIS CONSUMIVEIS SISTEMAS NAO EST	CAPITALIZED		13201003.00	[illegible]
1	1011	CELULA DAF	10820	IA01 PRÉDIO ADMINSTRATIVO	42601001	30/12/2010	57799	MATERIAIS CONSUMIVEIS SISTEMAS NAO EST	CAPITALIZED		13201003.00	105,1
1	1011	CELULA DAF	10820	IA01 PRÉDIO ADMINSTRATIVO	42601001	30/12/2010	57800	MATERIAIS CONSUMIVEIS SISTEMAS NAO EST	CAPITALIZED		13201003.00	108,8
1	1011	CELULA DAF	10820	IA01 PRÉDIO ADMINSTRATIVO	42601001	30/12/2010	57801	MATERIAIS CONSUMIVEIS SISTEMAS NAO EST	CAPITALIZED		13201003.00	115
1	1011	CELULA DAF	10820	IA01 PRÉDIO ADMINSTRATIVO	42601001	30/12/2010	57802	MATERIAIS CONSUMIVEIS SISTEMAS NAO EST	CAPITALIZED		13201003.00	186
1	1011	CELULA DAF	10820	IA01 PRÉDIO ADMINSTRATIVO	42601001	30/12/2010	57803	MATERIAIS CONSUMIVEIS SISTEMAS NAO EST	CAPITALIZED		13201003.00	184,3
1	1011	CELULA DAF	10820	IA01 PRÉDIO ADMINSTRATIVO	42601001	30/12/2010	57804	MATERIAIS CONSUMIVEIS SISTEMAS NAO EST	CAPITALIZED		13201003.00	319,5
1	1011	CELULA DAF	10820	IA01 PRÉDIO ADMINSTRATIVO	42601001	30/12/2010	57805	MATERIAIS CONSUMIVEIS SISTEMAS NAO EST	CAPITALIZED		13201003.00	322,12
1	1011	CELULA DAF	10820	IA01 PRÉDIO ADMINSTRATIVO	42601001	30/12/2010	57806	MATERIAIS CONSUMIVEIS SISTEMAS NAO EST	CAPITALIZED		13201003.00	335
1	1011	CELULA DAF	10820	IA01 PRÉDIO ADMINSTRATIVO	42601001	30/12/2010	57807	MATERIAIS CONSUMIVEIS SISTEMAS NAO EST	CAPITALIZED		13201003.00	395,25
1	1011	CELULA DAF	10820	IA01 PRÉDIO ADMINSTRATIVO	42601001	30/12/2010	57808	MATERIAIS CONSUMIVEIS SISTEMAS NAO EST	CAPITALIZED		13201003.00	1.096,50
1	1011	CELULA DAF	10820	IA01 PRÉDIO ADMINSTRATIVO	42601001	30/12/2010	57809	MATERIAIS CONSUMIVEIS ELETRICA NAO EST(	CAPITALIZED		13201003.00	212,9
1	1011	CELULA DAF	10820	IA01 PRÉDIO ADMINSTRATIVO	42601001	13/12/2010	57810	MATERIAIS CONSUMIVEIS CIVIL NAO ESTOCAV	CAPITALIZED		13201003.00	27,3
1	1011	CELULA DAF	10820	IA01 PRÉDIO ADMINSTRATIVO	42601001	13/12/2010	57811	MATERIAIS CONSUMIVEIS CIVIL NAO ESTOCAV	CAPITALIZED		13201003.00	[illegible]
1	1005	CELULA INFANTASIA	10181	EF-2 HOPI HANGO DA VILA	42601001	23/12/2010	57812	TAMPOS DE MESA 1.80X0.70CM ACABAMENT	CAPITALIZED		13201007.00	317,26
1	1005	CELULA INFANTASIA	10181	EF-2 HOPI HANGO DA VILA	42601001	23/12/2010	57813	TAMPOS DE MESA 1.80X0.70CM ACABAMENT	CAPITALIZED		13201007.00	317,26
1	1005	CELULA INFANTASIA	10181	EF-2 HOPI HANGO DA VILA	42601001	23/12/2010	57814	TAMPOS DE MESA 1.80X0.70CM ACABAMENT	CAPITALIZED		13201007.00	317,26
1	1005	CELULA INFANTASIA	10181	EF-2 HOPI HANGO DA VILA	42601001	23/12/2010	57815	TAMPOS DE MESA 1.80X0.70CM ACABAMENT	CAPITALIZED		13201007.00	317,26
1	1005	CELULA INFANTASIA	10181	EF-2 HOPI HANGO DA VILA	42601001	23/12/2010	57816	TAMPOS DE MESA 1.80X0.70CM ACABAMENT	CAPITALIZED		13201007.00	317,26
1	1005	CELULA INFANTASIA	10181	EF-2 HOPI HANGO DA VILA	42601001	23/12/2010	57817	TAMPOS DE MESA 1.80X0.70CM ACABAMENT	CAPITALIZED		13201007.00	317,26
1	1005	CELULA INFANTASIA	10181	EF-2 HOPI HANGO DA VILA	42601001	23/12/2010	57818	TAMPOS DE MESA 1.80X0.70CM ACABAMENT	CAPITALIZED		13201007.00	317,26
1	1005	CELULA INFANTASIA	10181	EF-2 HOPI HANGO DA VILA	42601001	23/12/2010	57819	TAMPOS DE MESA 1.80X0.70CM ACABAMENT	CAPITALIZED		13201007.00	317,26
1	1005	CELULA INFANTASIA	10181	EF-2 HOPI HANGO DA VILA	42601001	23/12/2010	57820	TAMPOS DE MESA 1.80X0.70CM ACABAMENT	CAPITALIZED		13201007.00	317,26
1	1005	CELULA INFANTASIA	10181	EF-2 HOPI HANGO DA VILA	42601001	23/12/2010	57821	TAMPOS DE MESA 1.80X0.70CM ACABAMENT	CAPITALIZED		13201007.00	317,26
1	1005	CELULA INFANTASIA	10181	EF-2 HOPI HANGO DA VILA	42601001	23/12/2010	57822	TAMPOS DE MESA 1.80X0.70CM ACABAMENT	CAPITALIZED		13201007.00	317,26
1	1005	CELULA INFANTASIA	10181	EF-2 HOPI HANGO DA VILA	42601001	23/12/2010	57823	TAMPOS DE MESA 1.80X0.70CM ACABAMENT	CAPITALIZED		13201007.00	317,26
1	1005	CELULA INFANTASIA	10181	EF-2 HOPI HANGO DA VILA	42601001	23/12/2010	57824	TAMPOS DE MESA 1.80X0.70CM ACABAMENT	CAPITALIZED		13201007.00	317,26
1	1005	CELULA INFANTASIA	10181	EF-2 HOPI HANGO DA VILA	42601001	23/12/2010	57825	TAMPOS DE MESA 1.80X0.70CM ACABAMENT	CAPITALIZED		13201007.00	317,26
1	1005	CELULA INFANTASIA	10181	EF-2 HOPI HANGO DA VILA	42601001	23/12/2010	57826	TAMPOS DE MESA 1.80X0.70CM ACABAMENT	CAPITALIZED		13201007.00	317,26
1	1005	CELULA INFANTASIA	10181	EF-2 HOPI HANGO DA VILA	42601001	23/12/2010	57827	TAMPOS DE MESA 1.80X0.70CM ACABAMENT	CAPITALIZED		13201007.00	317,26

fls. 98758

Este documento é cópia do original, assinado digitalmente por CAMILA APARECIDA DIAS LIMA e Tribunal de Justica do Estado de Sao Paulo, protocolado em 01/03/2019 às 20:55, sob o número WJMJ19700053040.
Para conferir o original, acesse o site https://esaj.tjsp.jus.br/pastadigital/pg/abrirConferenciaDocumento.do, informe o processo 1002265-62.2016.8.26.0659 e código 4488B7B.

1	1005	CELULA INFANTASIA	10181	EF-2 HOPI HANGO DA VILA	42601001	23/12/2010	57828	TAMPOS DE MESA 1.80X0.70CM ACABAMENT	CAPITALIZED		13201007.00	317,26
1	1005	CELULA INFANTASIA	10181	EF-2 HOPI HANGO DA VILA	42601001	23/12/2010	57829	TAMPOS DE MESA 1.80X0.70CM ACABAMENT	CAPITALIZED		13201007.00	317,26
1	1005	CELULA INFANTASIA	10181	EF-2 HOPI HANGO DA VILA	42601001	23/12/2010	57830	TAMPOS DE MESA 1.80X0.70CM ACABAMENT	CAPITALIZED		13201007.00	317,26
1	1005	CELULA INFANTASIA	10181	EF-2 HOPI HANGO DA VILA	42601001	29/12/2010	57831	PRATELEIRA DE MODULOS DE 0 78 ALTURA 0	CAPITALIZED		13201007.00	311,89
1	1005	CELULA INFANTASIA	10181	EF-2 HOPI HANGO DA VILA	42601001	29/12/2010	57832	PRATELEIRA DE MODULOS DE 1 90 ALTURA 1	CAPITALIZED		13201007.00	582,[illegible]
1	1005	CELULA INFANTASIA	10181	EF-2 HOPI HANGO DA VILA	42601001	23/12/2010	57833	APOIO DE BANCO 1.70X0.40CM GRATINADO (	CAPITALIZED		13201007.00	116,37
1	1005	CELULA INFANTASIA	10181	EF-2 HOPI HANGO DA VILA	42601001	23/12/2010	57834	APOIO DE BANCO 1.70X0.40CM GRATINADO (	CAPITALIZED		13201007.00	116,37
1	1005	CELULA INFANTASIA	10181	EF-2 HOPI HANGO DA VILA	42601001	23/12/2010	57835	APOIO DE BANCO 1.70X0.40CM GRATINADO (	CAPITALIZED		13201007.00	116,37
1	1011	CELULA DAF	11109	INFORMÁTICA	42601001	28/12/2010	57836	BEMATECH PC TOUCH SCREEN SB8200 STAND	CAPITALIZED		13201010.00	2.420,00
1	1011	CELULA DAF	11109	INFORMÁTICA	42601001	28/12/2010	57837	BEMATECH PC TOUCH SCREEN SB8200 STAND	CAPITALIZED		13201010.00	2.420,00
1	1011	CELULA DAF	11111	GESTÃO DE PESSOAS	42601001	16/12/2010	57838	SERVICOS / DESPESAS GERAIS - HONORARIOS	CAPITALIZED		13201010.00	424,19
1	1001	CELULA WILD WEST	10105	AF-6 GRILL WEST	42601001	29/12/2010	57839	QUEUE LINE INOX 304 POLIDO 2 X 1.10M CON	CAPITALIZED		13201013.00	13.500,00
1	1001	CELULA WILD WEST	10105	AF-6 GRILL WEST	42601001	29/12/2010	57840	QUEUE LINE INOX 304 POLIDO 2 X 1.10M TUB	CAPITALIZED		13201013.00	10.000,00
1	1001	CELULA WILD WEST	10500	AE-1 MINA DEL JOE	42601001	28/12/2010	57841	MATERIAIS CONSUMIVEIS CIVIL NAO ESTOCA\	CAPITALIZED		13201013.00	4.158,00
1	1001	CELULA WILD WEST	10500	AE-1 MINA DEL JOE	42601001	28/12/2010	57842	MATERIAIS CONSUMIVEIS CIVIL NAO ESTOCA\	CAPITALIZED		13201013.00	5.420,00
1	1004	CELULA ARIBABIBA	10163	DF-4 ARIBA SNACKS	42601001	30/12/2010	57843	SERVICO DE EXECUCAO DE CONSTRUCAO CIVI	CAPITALIZED		13201013.00	67.086,[illegible]
1	1006	CELULA APOIO	10916	MANUTENÇÃO RIDES	42601001	31/12/2010	57844	FOLHA DE PAGAMENTO	CAPITALIZED		13201013.00	31,[illegible]
1	1006	CELULA APOIO	10916	MANUTENÇÃO RIDES	42601001	31/12/2010	57845	FOLHA DE PAGAMENTO	CAPITALIZED		13201013.00	170,45
1	1011	CELULA DAF	11109	INFORMÁTICA	42601001	07/12/2010	57846	SOFTWARE WACCESS CONTROLE DE ACESSO	CAPITALIZED		13401001.00	4.000,00
1	1011	CELULA DAF	11109	INFORMÁTICA	42601001	14/12/2010	57847	ATIVO IMOBILIZADO - COMPUTADORES E PER	CAPITALIZED		13401001.00	8.823,[illegible]
1	1011	CELULA DAF	11109	INFORMÁTICA	42601001	14/12/2010	57848	ATIVO IMOBILIZADO - COMPUTADORES E PER	CAPITALIZED		13401001.00	42.185,00
1	1011	CELULA DAF	11109	INFORMÁTICA	42601001	16/12/2010	57849	ATIVO IMOBILIZADO - COMPUTADORES E PER	CAPITALIZED		13401001.00	2.636,48
1	1011	CELULA DAF	11109	INFORMÁTICA	42601001	16/12/2010	57850	ATIVO IMOBILIZADO - COMPUTADORES E PER	CAPITALIZED		13401001.00	25.275,[illegible]
1	1011	CELULA DAF	11109	INFORMÁTICA	42601001	27/12/2010	57851	ATIVO IMOBILIZADO - COMPUTADORES E PER	CAPITALIZED		13401001.00	23.198,[illegible]
1	1011	CELULA DAF	11109	INFORMÁTICA	42601001	28/12/2010	57852	COREL VIDEOSTUDIO PRO X3 NAO ESTOCAVE	CAPITALIZED		13401001.00	[illegible]
1	1011	CELULA DAF	11109	INFORMÁTICA	42601001	28/12/2010	57853	ATIVO IMOBILIZADO - COMPUTADORES E PER	CAPITALIZED		13401001.00	1.279,20
1	1011	CELULA DAF	11109	INFORMÁTICA	42601001	28/12/2010	57854	ATIVO IMOBILIZADO - COMPUTADORES E PER	CAPITALIZED		13401001.00	1.279,[illegible]
1	1011	CELULA DAF	11109	INFORMÁTICA	42601001	28/12/2010	57855	ATIVO IMOBILIZADO - COMPUTADORES E PER	CAPITALIZED		13401001.00	7.380,00
1	1011	CELULA DAF	11109	INFORMÁTICA	42601001	29/12/2010	57856	ATIVO IMOBILIZADO - COMPUTADORES E PER	CAPITALIZED		13401001.00	1.279,20
1	1011	CELULA DAF	11109	INFORMÁTICA	42601001	29/12/2010	57857	ATIVO IMOBILIZADO - COMPUTADORES E PER	CAPITALIZED		13401001.00	1.821,08
1	1011	CELULA DAF	11109	INFORMÁTICA	42601001	30/12/2010	57858	SOFTWARE LOGICO . APLICATIVO NAO ESTOC	CAPITALIZED		13401001.00	300
1	1011	CELULA DAF	11109	INFORMÁTICA	42601001	30/12/2010	57859	SOFTWARE LOGICO . APLICATIVO NAO ESTOC	CAPITALIZED		13401001.00	300
1	1011	CELULA DAF	11109	INFORMÁTICA	42601001	30/12/2010	57860	SOFTWARE LOGICO . APLICATIVO NAO ESTOC	CAPITALIZED		13401001.00	300
1	1011	CELULA DAF	11109	INFORMÁTICA	42601001	30/12/2010	57861	ECF ELGIN K FISCAL MFD 1E COM GUILHOTIN/	CAPITALIZED		13201010.00	2.263,53
1	1011	CELULA DAF	11109	INFORMÁTICA	42601001	30/12/2010	57862	ECF ELGIN K FISCAL MFD 1E COM GUILHOTIN/	CAPITALIZED		13201010.00	2.263,53
1	1011	CELULA DAF	10820	IA01 PRÉDIO ADMINSTRATIVO	42601001	21/12/2010	57863	PARAFUSO SEXTAVADO UM QUARTO X	CAPITALIZED		13201003.00	11,[illegible]
1	1011	CELULA DAF	10820	IA01 PRÉDIO ADMINSTRATIVO	42601001	21/12/2010	57864	ARRUELA LISA 3/8 (ZINCADO)	CAPITALIZED		13201003.00	2,52
1	1011	CELULA DAF	10820	IA01 PRÉDIO ADMINSTRATIVO	42601001	23/12/2010	57865	ABRACADEIRA NYLON T-12	CAPITALIZED		13201003.00	61,[illegible]
1	1011	CELULA DAF	10820	IA01 PRÉDIO ADMINSTRATIVO	42601001	17/12/2010	57866	FITA ISOLANTE COMUM (33+, 19MM	CAPITALIZED		13201003.00	[illegible]
1	1011	CELULA DAF	10820	IA01 PRÉDIO ADMINSTRATIVO	42601001	17/12/2010	57867	CABO ELETRICO DE COBRE ISOLADO	CAPITALIZED		13201003.00	70,[illegible]
1	1011	CELULA DAF	10820	IA01 PRÉDIO ADMINSTRATIVO	42601001	17/12/2010	57868	CABO ELETRICO DE COBRE ISOLADO	CAPITALIZED		13201003.00	72,[illegible]
1	1011	CELULA DAF	10820	IA01 PRÉDIO ADMINSTRATIVO	42601001	17/12/2010	57869	CABO ELETRICO DE COBRE ISOLADO	CAPITALIZED		13201003.00	121,[illegible]
1	1011	CELULA DAF	10820	IA01 PRÉDIO ADMINSTRATIVO	42601001	17/12/2010	57870	CABO ELETRICO DE COBRE ISOLADO	CAPITALIZED		13201003.00	170,[illegible]
1	1011	CELULA DAF	10820	IA01 PRÉDIO ADMINSTRATIVO	42601001	31/12/2010	57871	CABO UTP 24 AWG X 4P CAT 5 FUR	CAPITALIZED		13201003.00	[illegible]
1	1011	CELULA DAF	10820	IA01 PRÉDIO ADMINSTRATIVO	42601001	21/12/2010	57872	BUCHA PLASTICA S-10 FISICA S.1	CAPITALIZED		13201003.00	[illegible]
1	1011	CELULA DAF	10820	IA01 PRÉDIO ADMINSTRATIVO	42601001	31/12/2010	57873	REBITE POP 4X12MM (ALUMINIO)	CAPITALIZED		13201003.00	5,97
1	1011	CELULA DAF	10820	IA01 PRÉDIO ADMINSTRATIVO	42601001	23/12/2010	57874	LUMUNARIA DE EMERGENCIA FLUORECENTE	CAPITALIZED		13201003.00	[illegible]
1	1011	CELULA DAF	10820	IA01 PRÉDIO ADMINSTRATIVO	42601001	30/12/2010	57875	MATERIAIS CONSUMIVEIS SISTEMAS NAO EST	CAPITALIZED		13201003.00	[illegible]
1	1011	CELULA DAF	10820	IA01 PRÉDIO ADMINSTRATIVO	42601001	30/12/2010	57876	MATERIAIS CONSUMIVEIS SISTEMAS NAO EST	CAPITALIZED		13201003.00	862,4
1	1011	CELULA DAF	11109	INFORMÁTICA	42601001	16/12/2010	57877	SERVICOS / DESPESAS GERAIS - MANUTENCA(	CAPITALIZED		13201003.00	5.892,00
1	1011	CELULA DAF	11109	INFORMÁTICA	42601001	29/12/2010	57878	SERVICOS / DESPESAS GERAIS - MANUTENCA(	CAPITALIZED		13201003.00	8.900,00
1	1011	CELULA DAF	11109	INFORMÁTICA	42601001	29/12/2010	57879	SERVICOS / DESPESAS GERAIS - MANUTENCA(	CAPITALIZED		13201003.00	7.308,00
1	1011	CELULA DAF	11111	GESTÃO DE PESSOAS	42601001	06/12/2010	57880	ELETRODUTO METALICO GALVANIZADO ELETI	CAPITALIZED		13201003.00	170
1	1011	CELULA DAF	11111	GESTÃO DE PESSOAS	42601001	06/12/2010	57881	TOMADA DE EMBUTIR 2P MAIS T COM PLACA	CAPITALIZED		13201003.00	[illegible]
1	1011	CELULA DAF	11111	GESTÃO DE PESSOAS	42601001	06/12/2010	57882	UNIDUT CONICO 3/4, (DAISA), MODELO UCT-(	CAPITALIZED		13201003.00	[illegible]
1	1011	CELULA DAF	11111	GESTÃO DE PESSOAS	42601001	21/12/2010	57883	PLACA ENTRADA PROIBIDA PONTO IMPRESSA	CAPITALIZED		13201003.00	[illegible]
1	1011	CELULA DAF	11111	GESTÃO DE PESSOAS	42601001	06/12/2010	57884	CONDULETE TIPO DAILET MULTIPILO 3/4, (DA	CAPITALIZED		13201003.00	[illegible]
1	1001	CELULA WILD WEST	10100	AF-1 RANGO DJANGO	42601001	20/12/2010	57885	FILTRADORA DE OLEO FILTERLINE LS1R.30 .F8	CAPITALIZED		13201006.00	4.160,00
1	1001	CELULA WILD WEST	10100	AF-1 RANGO DJANGO	42601001	20/12/2010	57886	FILTRO F.8 DE OLEO PARA FILTRADEIRA FRAIS	CAPITALIZED		13201006.00	185
1	1001	CELULA WILD WEST	10101	AF-2 RIO BRAVO SNACKS	42601001	27/12/2010	57887	COZEDOR DE MASSAS ELETRICO MCM.1E INO	CAPITALIZED		13201006.00	3.575,00
1	1001	CELULA WILD WEST	10101	AF-2 RIO BRAVO SNACKS	42601001	10/12/2010	57888	CARRINHO DE CARGA PARA ARMAZEM CODIG	CAPITALIZED		13201006.00	160,00
1	1001	CELULA WILD WEST	10101	AF-2 RIO BRAVO SNACKS	42601001	15/12/2010	57889	BOLINHA DE PROLIPROPILENO PARA RECHEAI	CAPITALIZED		13201006.00	[illegible]
1	1005	CELULA INFANTASIA	10181	EF-2 HOPI HANGO DA VILA	42601001	23/12/2010	57890	TAMPOS DE MESA 1.80X0.70CM ACABAMENT	CAPITALIZED		13201007.00	317,26
1	1010	CELULA CAPTAÇÃO	11014	VENDAS CONVENIÊNCIAS	42601001	29/12/2010	57891	QUIOSQUE NAO ESTOCAVEL	CAPITALIZED		13201007.00	12.075,00
1	1010	CELULA CAPTAÇÃO	11014	VENDAS CONVENIÊNCIAS	42601001	29/12/2010	57892	QUIOSQUE NAO ESTOCAVEL	CAPITALIZED		13201007.00	9.450,00
1	1010	CELULA CAPTAÇÃO	11014	VENDAS CONVENIÊNCIAS	42601001	29/12/2010	57893	QUIOSQUE NAO ESTOCAVEL	CAPITALIZED		13201007.00	9.450,00
1	1010	CELULA CAPTAÇÃO	11014	VENDAS CONVENIÊNCIAS	42601001	29/12/2010	57894	QUIOSQUE NAO ESTOCAVEL	CAPITALIZED		13201007.00	9.450,00
1	1010	CELULA CAPTAÇÃO	11014	VENDAS CONVENIÊNCIAS	42601001	29/12/2010	57895	QUIOSQUE NAO ESTOCAVEL	CAPITALIZED		13201007.00	9.450,00
1	1010	CELULA CAPTAÇÃO	11014	VENDAS CONVENIÊNCIAS	42601001	29/12/2010	57896	QUIOSQUE NAO ESTOCAVEL	CAPITALIZED		13201007.00	9.450,00
1	1011	CELULA DAF	11104	APOIO ADMINISTRATIVO	42601001	28/12/2010	57897	CADEIRA ISO PARA SALA DE ESPERA ENCOSTO	CAPITALIZED		13201007.00	166,27
1	1011	CELULA DAF	11104	APOIO ADMINISTRATIVO	42601001	28/12/2010	57898	CADEIRA ISO PARA SALA DE ESPERA ENCOSTO	CAPITALIZED		13201007.00	166,27
1	1011	CELULA DAF	11104	APOIO ADMINISTRATIVO	42601001	28/12/2010	57899	CADEIRA ISO PARA SALA DE ESPERA ENCOSTO	CAPITALIZED		13201007.00	166,27
1	1011	CELULA DAF	11104	APOIO ADMINISTRATIVO	42601001	28/12/2010	57900	CADEIRA ISO PARA SALA DE ESPERA ENCOSTO	CAPITALIZED		13201007.00	166,27
1	1011	CELULA DAF	11104	APOIO ADMINISTRATIVO	42601001	28/12/2010	57901	CADEIRA ISO PARA SALA DE ESPERA ENCOSTO	CAPITALIZED		13201007.00	166,27
1	1011	CELULA DAF	11104	APOIO ADMINISTRATIVO	42601001	28/12/2010	57902	CADEIRA ISO PARA SALA DE ESPERA ENCOSTO	CAPITALIZED		13201007.00	166,27
1	1011	CELULA DAF	11104	APOIO ADMINISTRATIVO	42601001	28/12/2010	57903	CADEIRA ISO PARA SALA DE ESPERA ENCOSTO	CAPITALIZED		13201007.00	166,27
1	1011	CELULA DAF	11104	APOIO ADMINISTRATIVO	42601001	28/12/2010	57904	CADEIRA ISO PARA SALA DE ESPERA ENCOSTO	CAPITALIZED		13201007.00	166,27
1	1011	CELULA DAF	11104	APOIO ADMINISTRATIVO	42601001	28/12/2010	57905	CADEIRA ISO PARA SALA DE ESPERA ENCOSTO	CAPITALIZED		13201007.00	166,27
1	1011	CELULA DAF	11104	APOIO ADMINISTRATIVO	42601001	28/12/2010	57906	CADEIRA ISO PARA SALA DE ESPERA ENCOSTO	CAPITALIZED		13201007.00	166,27
1	1011	CELULA DAF	11104	APOIO ADMINISTRATIVO	42601001	28/12/2010	57907	CADEIRA ISO PARA SALA DE ESPERA ENCOSTO	CAPITALIZED		13201007.00	166,27
1	1011	CELULA DAF	11104	APOIO ADMINISTRATIVO	42601001	28/12/2010	57908	CADEIRA ISO PARA SALA DE ESPERA ENCOSTO	CAPITALIZED		13201007.00	166,27
1	1011	CELULA DAF	11104	APOIO ADMINISTRATIVO	42601001	28/12/2010	57909	CADEIRA ISO PARA SALA DE ESPERA ENCOSTO	CAPITALIZED		13201007.00	166,27
1	1011	CELULA DAF	11104	APOIO ADMINISTRATIVO	42601001	28/12/2010	57910	CADEIRA ISO PARA SALA DE ESPERA ENCOSTO	CAPITALIZED		13201007.00	166,27
1	1011	CELULA DAF	11104	APOIO ADMINISTRATIVO	42601001	28/12/2010	57911	CADEIRA ISO PARA SALA DE ESPERA ENCOSTO	CAPITALIZED		13201007.00	166,27
1	1011	CELULA DAF	11104	APOIO ADMINISTRATIVO	42601001	28/12/2010	57912	CADEIRA ISO PARA SALA DE ESPERA ENCOSTO	CAPITALIZED		13201007.00	166,27
1	1011	CELULA DAF	11104	APOIO ADMINISTRATIVO	42601001	28/12/2010	57913	CADEIRA ISO PARA SALA DE ESPERA ENCOSTO	CAPITALIZED		13201007.00	166,27
1	1011	CELULA DAF	11104	APOIO ADMINISTRATIVO	42601001	28/12/2010	57914	CADEIRA ISO PARA SALA DE ESPERA ENCOSTO	CAPITALIZED		13201007.00	166,27
1	1011	CELULA DAF	11109	INFORMÁTICA	42601001	30/12/2010	57915	SOFTWARE LOGICO . APLICATIVO NAO ESTOC	CAPITALIZED		13401001.00	300
1	1011	CELULA DAF	11109	INFORMÁTICA	42601001	30/12/2010	57916	SOFTWARE LOGICO . APLICATIVO NAO ESTOC	CAPITALIZED		13401001.00	300
1	1011	CELULA DAF	11109	INFORMÁTICA	42601001	30/12/2010	57917	SOFTWARE LOGICO . APLICATIVO NAO ESTOC	CAPITALIZED		13401001.00	300
1	1011	CELULA DAF	11109	INFORMÁTICA	42601001	30/12/2010	57918	SOFTWARE LOGICO . APLICATIVO NAO ESTOC	CAPITALIZED		13401001.00	300
1	1011	CELULA DAF	11109	INFORMÁTICA	42601001	30/12/2010	57919	SOFTWARE LOGICO . APLICATIVO NAO ESTOC	CAPITALIZED		13401001.00	300
1	1011	CELULA DAF	11109	INFORMÁTICA	42601001	30/12/2010	57920	SOFTWARE LOGICO . APLICATIVO NAO ESTOC	CAPITALIZED		13401001.00	300
1	1011	CELULA DAF	11109	INFORMÁTICA	42601001	30/12/2010	57921	SOFTWARE LOGICO . APLICATIVO NAO ESTOC	CAPITALIZED		13401001.00	300
1	1011	CELULA DAF	11109	INFORMÁTICA	42601001	30/12/2010	57922	SOFTWARE LOGICO . APLICATIVO NAO ESTOC	CAPITALIZED		13401001.00	300
1	1011	CELULA DAF	11109	INFORMÁTICA	42601001	30/12/2010	57923	SOFTWARE LOGICO . APLICATIVO NAO ESTOC	CAPITALIZED		13401001.00	300
1	1011	CELULA DAF	11109	INFORMÁTICA	42601001	30/12/2010	57924	SOFTWARE LOGICO . APLICATIVO NAO ESTOC	CAPITALIZED		13401001.00	300
1	1011	CELULA DAF	11109	INFORMÁTICA	42601001	30/12/2010	57925	SOFTWARE LOGICO . APLICATIVO NAO ESTOC	CAPITALIZED		13401001.00	300
1	1011	CELULA DAF	11109	INFORMÁTICA	42601001	30/12/2010	57926	SOFTWARE LOGICO . APLICATIVO NAO ESTOC	CAPITALIZED		13401001.00	300
1	1011	CELULA DAF	11109	INFORMÁTICA	42601001	30/12/2010	57927	SOFTWARE LOGICO . APLICATIVO NAO ESTOC	CAPITALIZED		13401001.00	300
1	1011	CELULA DAF	11109	INFORMÁTICA	42601001	30/12/2010	57928	SOFTWARE LOGICO . APLICATIVO NAO ESTOC	CAPITALIZED		13401001.00	300
1	1011	CELULA DAF	11109	INFORMÁTICA	42601001	30/12/2010	57929	SOFTWARE LOGICO . APLICATIVO NAO ESTOC	CAPITALIZED		13401001.00	300
1	1011	CELULA DAF	11109	INFORMÁTICA	42601001	30/12/2010	57930	SOFTWARE LOGICO . APLICATIVO NAO ESTOC	CAPITALIZED		13401001.00	300
1	1011	CELULA DAF	11109	INFORMÁTICA	42601001	30/12/2010	57931	SOFTWARE LOGICO . APLICATIVO NAO ESTOC	CAPITALIZED		13401001.00	300
1	1011	CELULA DAF	11109	INFORMÁTICA	42601001	30/12/2010	57932	SOFTWARE LOGICO . APLICATIVO NAO ESTOC	CAPITALIZED		13401001.00	300
1	1011	CELULA DAF	11109	INFORMÁTICA	42601001	30/12/2010	57933	SOFTWARE LOGICO . APLICATIVO NAO ESTOC	CAPITALIZED		13401001.00	300
1	1011	CELULA DAF	11109	INFORMÁTICA	42601001	30/12/2010	57934	SOFTWARE LOGICO . APLICATIVO NAO ESTOC	CAPITALIZED		13401001.00	300
1	1011	CELULA DAF	11109	INFORMÁTICA	42601001	30/12/2010	57935	SOFTWARE LOGICO . APLICATIVO NAO ESTOC	CAPITALIZED		13401001.00	300
1	1011	CELULA DAF	11109	INFORMÁTICA	42601001	30/12/2010	57936	SOFTWARE LOGICO . APLICATIVO NAO ESTOC	CAPITALIZED		13401001.00	300
1	1011	CELULA DAF	11109	INFORMÁTICA	42601001	30/12/2010	57937	SOFTWARE LOGICO . APLICATIVO NAO ESTOC	CAPITALIZED		13401001.00	300
1	1011	CELULA DAF	11109	INFORMÁTICA	42601001	30/12/2010	57938	SOFTWARE LOGICO . APLICATIVO NAO ESTOC	CAPITALIZED		13401001.00	300
1	1011	CELULA DAF	11109	INFORMÁTICA	42601001	30/12/2010	57939	SOFTWARE LOGICO . APLICATIVO NAO ESTOC	CAPITALIZED		13401001.00	300
1	1011	CELULA DAF	11109	INFORMÁTICA	42601001	30/12/2010	57940	SOFTWARE LOGICO . APLICATIVO NAO ESTOC	CAPITALIZED		13401001.00	300
1	1011	CELULA DAF	11109	INFORMÁTICA	42601001	30/12/2010	57941	SOFTWARE LOGICO . APLICATIVO NAO ESTOC	CAPITALIZED		13401001.00	300
1	1011	CELULA DAF	11109	INFORMÁTICA	42601001	30/12/2010	57942	SOFTWARE LOGICO . APLICATIVO NAO ESTOC	CAPITALIZED		13401001.00	300
1	1011	CELULA DAF	11109	INFORMÁTICA	42601001	30/12/2010	57943	SOFTWARE LOGICO . APLICATIVO NAO ESTOC	CAPITALIZED		13401001.00	300
1	1001	CELULA WILD WEST	10105	AF-6 GRILL WEST	42601001	31/01/2011	57944	ESTANTE INOX 4 PLANOS MEDIDAS 1000 POR	CAPITALIZED		13201006.00	1.060,00
1	1001	CELULA WILD WEST	10105	AF-6 GRILL WEST	42601001	31/01/2011	57945	ESTANTE INOX 4 PLANOS MEDIDAS 1000 POR	CAPITALIZED		13201006.00	1.060,00
1	1004	CELULA ARIBABIBA	10163	DF-4 ARIBA SNACKS	42601001	13/01/2011	57946	PANELA ELETRICA PLX PARA PIPOQUEIRA 18O	CAPITALIZED		13201006.00	647,38
1	1004	CELULA ARIBABIBA	10163	DF-4 ARIBA SNACKS	42601001	31/01/2011	57947	ICMS S/ DIFER. DE ALIQ. - NF 644 - WARM IND	CAPITALIZED		13201006.00	1.080,00
1	1004	CELULA ARIBABIBA	10163	DF-4 ARIBA SNACKS	42601001	13/01/2011	57948	PIPOQUEIRA ELETRICA 18OZ MODELO PLX FA	CAPITALIZED		13201006.00	5.352,[illegible]
1	1004	CELULA ARIBABIBA	10163	DF-4 ARIBA SNACKS	42601001	31/01/2011	57949	PRATELEIRA SUSPENSA LISA MEDIDA 1000X4(	CAPITALIZED		13201006.00	255
1	1004	CELULA ARIBABIBA	10163	DF-4 ARIBA SNACKS	42601001	31/01/2011	57950	PRATELEIRA SUSPENSA LISA MEDIDA 1000X4(	CAPITALIZED		13201006.00	255
1	1004	CELULA ARIBABIBA	10163	DF-4 ARIBA SNACKS	42601001	31/01/2011	57951	PRATELEIRA SUSPENSA LISA MEDIDA 1000X4(	CAPITALIZED		13201006.00	255
1	1004	CELULA ARIBABIBA	10163	DF-4 ARIBA SNACKS	42601001	31/01/2011	57952	PRATELEIRA SUSPENSA LISA MEDIDA 1000X4(	CAPITALIZED		13201006.00	255
1	1004	CELULA ARIBABIBA	10163	DF-4 ARIBA SNACKS	42601001	31/01/2011	57953	PRATELEIRA SUSPENSA LISA MEDIDA 1000X4(	CAPITALIZED		13201006.00	255
1	1004	CELULA ARIBABIBA	10163	DF-4 ARIBA SNACKS	42601001	31/01/2011	57954	PRATELEIRA SUSPENSA LISA MEDIDA 1000X4(	CAPITALIZED		13201006.00	255

fls. 98759
Este documento é cópia do original, assinado digitalmente por CAMILA APARECIDA DIAS LIMA e Tribunal de Justiça do Estado de São Paulo, protocolado em 01/03/2019 às 20:56, sob o número WJMJ19700053040.
Para conferir o original, acesse o site https://esaj.tjsp.jus.br/pastadigital/pg/abrirConferenciaDocumento.do, informe o processo 1002265-62.2016.8.26.0659 e código 4488B7B.

1	1004	CELULA ARIBABIBA	10163	DF-4 ARIBA SNACKS	42601001	31/01/2011	57955	PRATELEIRA SUSPENSA LISA MEDIDA 1000X40	CAPITALIZED		13201006.00	255
1	1004	CELULA ARIBABIBA	10163	DF-4 ARIBA SNACKS	42601001	31/01/2011	57956	PRATELEIRA SUSPENSA LISA MEDIDA 1000X40	CAPITALIZED		13201006.00	255
1	1004	CELULA ARIBABIBA	10163	DF-4 ARIBA SNACKS	42601001	31/01/2011	57957	PRATELEIRA SUSPENSA LISA MEDIDA 1000X40	CAPITALIZED		13201006.00	255
1	1004	CELULA ARIBABIBA	10163	DF-4 ARIBA SNACKS	42601001	31/01/2011	57958	PRATELEIRA SUSPENSA LISA MEDIDA 1000X40	CAPITALIZED		13201006.00	255
1	1004	CELULA ARIBABIBA	10163	DF-4 ARIBA SNACKS	42601001	31/01/2011	57959	PRATELEIRA SUSPENSA LISA MEDIDA 1000X40	CAPITALIZED		13201006.00	255
1	1004	CELULA ARIBABIBA	10163	DF-4 ARIBA SNACKS	42601001	31/01/2011	57960	PRATELEIRA SUSPENSA LISA MEDIDA 1000X40	CAPITALIZED		13201006.00	255
1	1004	CELULA ARIBABIBA	10163	DF-4 ARIBA SNACKS	42601001	31/01/2011	57961	PRATELEIRA SUSPENSA LISA MEDIDA 1000X40	CAPITALIZED		13201006.00	255
1	1004	CELULA ARIBABIBA	10163	DF-4 ARIBA SNACKS	42601001	31/01/2011	57962	PRATELEIRA SUSPENSA LISA MEDIDA 1000X40	CAPITALIZED		13201006.00	255
1	1004	CELULA ARIBABIBA	10163	DF-4 ARIBA SNACKS	42601001	31/01/2011	57963	PRATELEIRA SUSPENSA LISA MEDIDA 1000X40	CAPITALIZED		13201006.00	255
1	1004	CELULA ARIBABIBA	10163	DF-4 ARIBA SNACKS	42601001	31/01/2011	57964	PRATELEIRA SUSPENSA LISA MEDIDA 1000X40	CAPITALIZED		13201006.00	255
1	1004	CELULA ARIBABIBA	10163	DF-4 ARIBA SNACKS	42601001	31/01/2011	57965	PRATELEIRA SUSPENSA LISA MEDIDA 1000X40	CAPITALIZED		13201006.00	255
1	1004	CELULA ARIBABIBA	10163	DF-4 ARIBA SNACKS	42601001	31/01/2011	57966	PRATELEIRA SUSPENSA LISA MEDIDA 1000X40	CAPITALIZED		13201006.00	255
1	1004	CELULA ARIBABIBA	10163	DF-4 ARIBA SNACKS	42601001	31/01/2011	57967	PRATELEIRA SUSPENSA LISA MEDIDA 1000X40	CAPITALIZED		13201006.00	255
1	1004	CELULA ARIBABIBA	10163	DF-4 ARIBA SNACKS	42601001	31/01/2011	57968	BALCAO NEUTRO PARA 3 GNS MADIDA 1000X	CAPITALIZED		13201006.00	7.035,00
1	1004	CELULA ARIBABIBA	10163	DF-4 ARIBA SNACKS	42601001	31/01/2011	57969	BALCAO FREEZER EM ACO INOX MEDIDA 2000	CAPITALIZED		13201006.00	8.300,00
1	1004	CELULA ARIBABIBA	10163	DF-4 ARIBA SNACKS	42601001	31/01/2011	57970	COIFA COMPLETA MEDIDA 1750X1000X500M	CAPITALIZED		13201006.00	11.760,00
1	1004	CELULA ARIBABIBA	10163	DF-4 ARIBA SNACKS	42601001	31/01/2011	57971	BALCAO REFRIGERADO PARA 4 GNS MEDIDAS	CAPITALIZED		13201006.00	11.955,00
1	1004	CELULA ARIBABIBA	10163	DF-4 ARIBA SNACKS	42601001	31/01/2011	57972	PRATELEIRA SUSPENSA LISA MEDIDA 1000X40	CAPITALIZED		13201006.00	255
1	1001	CELULA WILD WEST	10501	AR-1 RIO BRAVO	42601001	31/01/2011	57973	BOIA PARA O BOTE DO RIO BRAVO	CAPITALIZED		13201001.00	42.748,42
1	1001	CELULA WILD WEST	10501	AR-1 RIO BRAVO	42601001	31/01/2011	57974	BOIA PARA O BOTE DO RIO BRAVO	CAPITALIZED		13201001.00	42.748,42
1	1003	CELULA MISTIERI	10546	CR-7 KATAKUMB	42601001	29/01/2011	57975	MERCADORIAS DESPESAS GERAIS PROPAGAN	CAPITALIZED		13201001.00	2.140,00
1	1001	CELULA WILD WEST	10101	AF-2 RIO BRAVO SNACKS	42601001	14/01/2011	57976	BASE RAPIDA PARA FIXACAO DE DISJUNTOR D	CAPITALIZED		13201003.00	13,55
1	1001	CELULA WILD WEST	10102	AF-3 KID SPLASH SNACKS	42601001	14/01/2011	57977	BASE RAPIDA PARA FIXACAO DE DISJUNTOR D	CAPITALIZED		13201003.00	13,55
1	1001	CELULA WILD WEST	10105	AF-6 GRILL WEST	42601001	20/01/2011	57978	SERVICOS - FRETES / TRANSPORTES	CAPITALIZED		13201003.00	110
1	1001	CELULA WILD WEST	10105	AF-6 GRILL WEST	42601001	20/01/2011	57979	SERVICOS - FRETES / TRANSPORTES	CAPITALIZED		13201003.00	250
1	1001	CELULA WILD WEST	10105	AF-6 GRILL WEST	42601001	13/01/2011	57980	DISJUNTOR MONOFASICO 20A 220V	CAPITALIZED		13201003.00	36,84
1	1001	CELULA WILD WEST	10105	AF-6 GRILL WEST	42601001	13/01/2011	57981	TOMADA DE SOBREPOR INDUSTRIAL	CAPITALIZED		13201003.00	299,45
1	1001	CELULA WILD WEST	10105	AF-6 GRILL WEST	42601001	14/01/2011	57982	BASE RAPIDA PARA FIXACAO DE DISJUNTOR D	CAPITALIZED		13201003.00	13,55
1	1004	CELULA ARIBABIBA	10162	DF-3 HOPI HANGO - CHEVROLET MUNDI	42601001	25/01/2011	57983	SERVICOS / DESPESAS GERAIS - PROPAGANDA	CAPITALIZED		13201003.00	1.207,70
1	1004	CELULA ARIBABIBA	10162	DF-3 HOPI HANGO - CHEVROLET MUNDI	42601001	25/01/2011	57984	SERVICOS / DESPESAS GERAIS - PROPAGANDA	CAPITALIZED		13201003.00	2.200,00
1	1004	CELULA ARIBABIBA	10163	DF-4 ARIBA SNACKS	42601001	27/01/2011	57985	LUMINARIA HERMETICA, TIPO ESTANQUE, CO	CAPITALIZED		13201003.00	852
1	1004	CELULA ARIBABIBA	10163	DF-4 ARIBA SNACKS	42601001	13/01/2011	57986	SERVICO DE MAO DE OBRA DE OFICIAL DE ELE	CAPITALIZED		13201003.00	4.928,00
1	1006	CELULA APOIO	10600	LIMPEZA	42601001	20/01/2011	57987	CARRO COLETOR DE LIXO VIDE DESCRICAO LO	CAPITALIZED		13201006.00	2.400,00
1	1006	CELULA APOIO	10600	LIMPEZA	42601001	20/01/2011	57988	CARRO COLETOR DE LIXO VIDE DESCRICAO LO	CAPITALIZED		13201006.00	2.400,00
1	1006	CELULA APOIO	10600	LIMPEZA	42601001	20/01/2011	57989	CARRO COLETOR DE LIXO VIDE DESCRICAO LO	CAPITALIZED		13201006.00	2.400,00
1	1010	CELULA CAPTAÇÃO	11011	PRODUTO	42601001	07/01/2011	57990	GERADOR DE ENERGIA A DIESEL 5.8 POTENCIA	CAPITALIZED		13201006.00	3.833,75
1	1010	CELULA CAPTAÇÃO	11011	PRODUTO	42601001	10/01/2011	57991	CONECTOR PARA CAIXAS ACUSTICAS TIPO (SP	CAPITALIZED		13201006.00	120
1	1010	CELULA CAPTAÇÃO	11011	PRODUTO	42601001	10/01/2011	57992	CONECTOR ADAPTADOR BNC X SMA PARA UR	CAPITALIZED		13201006.00	145
1	1010	CELULA CAPTAÇÃO	11011	PRODUTO	42601001	10/01/2011	57993	CONECTOR 3P MACHO LINHA Z SOLIDO ST NA	CAPITALIZED		13201006.00	180
1	1010	CELULA CAPTAÇÃO	11011	PRODUTO	42601001	10/01/2011	57994	CONECTOR 3P FEMEA LINHA Z ST NAO ESTOC	CAPITALIZED		13201006.00	180
1	1010	CELULA CAPTAÇÃO	11011	PRODUTO	42601001	10/01/2011	57995	CONECTOR PARA CAIXAS ACUSTICAS TIPO (SP	CAPITALIZED		13201006.00	480
1	1010	CELULA CAPTAÇÃO	11011	PRODUTO	42601001	10/01/2011	57996	CONECTOR PARA CAIXAS ACUSTICAS TIPO (SP	CAPITALIZED		13201006.00	480
1	1010	CELULA CAPTAÇÃO	11011	PRODUTO	42601001	10/01/2011	57997	CONECTOR PARA CAIXAS ACUSTICAS TIPO (SP	CAPITALIZED		13201006.00	480
1	1010	CELULA CAPTAÇÃO	11011	PRODUTO	42601001	10/01/2011	57998	CD PLAYER SIMPLES STANTON MOD C402 ALI	CAPITALIZED		13201006.00	1.100,00
1	1010	CELULA CAPTAÇÃO	11011	PRODUTO	42601001	10/01/2011	57999	ANTENA EXTERNA ONIDIRECIONAL DE 1.4 DE	CAPITALIZED		13201006.00	1.350,00
1	1010	CELULA CAPTAÇÃO	11011	PRODUTO	42601001	10/01/2011	58000	SUPORTE PARA LINE ARRAY BUMPS NAO ESTO	CAPITALIZED		13201006.00	1.700,00
1	1010	CELULA CAPTAÇÃO	11011	PRODUTO	42601001	10/01/2011	58001	PROCESSADOR MARCA DBX MODELO DRIVE R	CAPITALIZED		13201006.00	2.900,00
1	1010	CELULA CAPTAÇÃO	11011	PRODUTO	42601001	10/01/2011	58002	RECEPTOR PARA SISTEMA DE MONITOR DE O	CAPITALIZED		13201006.00	2.900,00
1	1010	CELULA CAPTAÇÃO	11011	PRODUTO	42601001	10/01/2011	58003	TALHAS DE 1 TONELADA COM CORRENTES DE	CAPITALIZED		13201006.00	1.500,00
1	1010	CELULA CAPTAÇÃO	11011	PRODUTO	42601001	10/01/2011	58004	SISTEMA MICROFONE HEADSET SEM FIO SHU	CAPITALIZED		13201006.00	6.600,00
1	1010	CELULA CAPTAÇÃO	11011	PRODUTO	42601001	10/01/2011	58005	MESA YAMAHA 01 V 220 V	CAPITALIZED		13201006.00	7.500,00
1	1010	CELULA CAPTAÇÃO	11011	PRODUTO	42601001	10/01/2011	58006	AMPLIFICADOR DE SOM MARCA MACHINE M	CAPITALIZED		13201006.00	2.500,00
1	1010	CELULA CAPTAÇÃO	11011	PRODUTO	42601001	10/01/2011	58007	AMPLIFICADOR DE SOM MARCA MACHINE M	CAPITALIZED		13201006.00	2.500,00
1	1010	CELULA CAPTAÇÃO	11011	PRODUTO	42601001	10/01/2011	58008	AMPLIFICADOR DE SOM MARCA MACHINE M	CAPITALIZED		13201006.00	2.500,00
1	1010	CELULA CAPTAÇÃO	11011	PRODUTO	42601001	10/01/2011	58009	AMPLIFICADOR DE SOM MARCA MACHINE M	CAPITALIZED		13201006.00	3.500,00
1	1010	CELULA CAPTAÇÃO	11011	PRODUTO	42601001	10/01/2011	58010	AMPLIFICADOR DE SOM MARCA MACHINE M	CAPITALIZED		13201006.00	3.500,00
1	1006	CELULA APOIO	10600	LIMPEZA	42601001	20/01/2011	58011	CARRO COLETOR DE LIXO VIDE DESCRICAO LO	CAPITALIZED		13201006.00	2.400,00
1	1006	CELULA APOIO	10600	LIMPEZA	42601001	20/01/2011	58012	CARRO COLETOR DE LIXO VIDE DESCRICAO LO	CAPITALIZED		13201006.00	2.400,00
1	1004	CELULA ARIBABIBA	10163	DF-4 ARIBA SNACKS	42601001	13/01/2011	58013	DISJUNTOR MONOFASICO 20A 220V	CAPITALIZED		13201003.00	36,84
1	1004	CELULA ARIBABIBA	10163	DF-4 ARIBA SNACKS	42601001	13/01/2011	58014	TOMADA DE SOBREPOR INDUSTRIAL	CAPITALIZED		13201003.00	449,17
1	1004	CELULA ARIBABIBA	10764	DV01 VIAS ARIBABIBA	42601001	12/01/2011	58015	CAMERA DE CONGELADO RESFRIADO	CAPITALIZED		13201003.00	27.850,00
1	1005	CELULA INFANTASIA	10180	EF-1 PIZZA DA VILA	42601001	25/01/2011	58016	QUEUE LINE INOX 304 POLIDO 2 X 1.10M TUB	CAPITALIZED		13201003.00	10.000,00
1	1005	CELULA INFANTASIA	10181	EF-2 HOPI HANGO DA VILA	42601001	10/01/2011	58017	MATERIAIS CONSUMIVEIS SISTEMAS NAO EST	CAPITALIZED		13201003.00	82,1
1	1006	CELULA APOIO	10802	GS01 SUBESTAÇÃO 88 KVA	42601001	14/01/2011	58018	MIDIA DO SOFTWARE DE PROGRAMACAO DE	CAPITALIZED		13201003.00	13,8
1	1006	CELULA APOIO	10802	GS01 SUBESTAÇÃO 88 KVA	42601001	14/01/2011	58019	RELE DE PROTECAO DE SOBRE CORRENTE E SO	CAPITALIZED		13201003.00	7.155,00
1	1011	CELULA DAF	10820	IA01 PRÉDIO ADMINSTRATIVO	42601001	14/01/2011	58020	REATOR ELETROMAGNETICO DUPLO, PARTIDA	CAPITALIZED		13201003.00	492
1	1011	CELULA DAF	10820	IA01 PRÉDIO ADMINSTRATIVO	42601001	20/01/2011	58021	MATERIAIS CONSUMIVEIS CIVIL NAO ESTOCAV	CAPITALIZED		13201003.00	638,0
1	1011	CELULA DAF	10820	IA01 PRÉDIO ADMINSTRATIVO	42601001	20/01/2011	58022	SERVICO DE INSTALACAO DE VIDROS EM DIVIS	CAPITALIZED		13201003.00	1.425,00
1	1011	CELULA DAF	10820	IA01 PRÉDIO ADMINSTRATIVO	42601001	31/01/2011	58023	SERVICO DE ENGENHARIA	CAPITALIZED		13201003.00	7.040,00
1	1011	CELULA DAF	10820	IA01 PRÉDIO ADMINSTRATIVO	42601001	03/01/2011	58024	MATERIAIS CONSUMIVEIS CIVIL NAO ESTOCAV	CAPITALIZED		13201003.00	17,25
1	1011	CELULA DAF	10820	IA01 PRÉDIO ADMINSTRATIVO	42601001	03/01/2011	58025	MATERIAIS CONSUMIVEIS CIVIL NAO ESTOCAV	CAPITALIZED		13201003.00	23,96
1	1011	CELULA DAF	10820	IA01 PRÉDIO ADMINSTRATIVO	42601001	03/01/2011	58026	MATERIAIS CONSUMIVEIS CIVIL NAO ESTOCAV	CAPITALIZED		13201003.00	27,04
1	1011	CELULA DAF	10820	IA01 PRÉDIO ADMINSTRATIVO	42601001	03/01/2011	58027	MATERIAIS CONSUMIVEIS CIVIL NAO ESTOCAV	CAPITALIZED		13201003.00	36,44
1	1011	CELULA DAF	10820	IA01 PRÉDIO ADMINSTRATIVO	42601001	03/01/2011	58028	MATERIAIS CONSUMIVEIS CIVIL NAO ESTOCAV	CAPITALIZED		13201003.00	67,59
1	1011	CELULA DAF	10820	IA01 PRÉDIO ADMINSTRATIVO	42601001	03/01/2011	58029	MATERIAIS CONSUMIVEIS CIVIL NAO ESTOCAV	CAPITALIZED		13201003.00	117,49
1	1011	CELULA DAF	10820	IA01 PRÉDIO ADMINSTRATIVO	42601001	06/01/2011	58030	MATERIAIS CONSUMIVEIS CIVIL NAO ESTOCAV	CAPITALIZED		13201003.00	714,39
1	1011	CELULA DAF	10820	IA01 PRÉDIO ADMINSTRATIVO	42601001	06/01/2011	58031	MATERIAIS CONSUMIVEIS CIVIL NAO ESTOCAV	CAPITALIZED		13201003.00	3.955,45
1	1011	CELULA DAF	10820	IA01 PRÉDIO ADMINSTRATIVO	42601001	03/01/2011	58032	MATERIAIS CONSUMIVEIS CIVIL	CAPITALIZED		13201003.00	165,04
1	1001	CELULA WILD WEST	10101	AF-2 RIO BRAVO SNACKS	42601001	13/01/2011	58033	PANELA ELETRICA PLX PARA PIPOQUEIRA 18O	CAPITALIZED		13201006.00	647,38
1	1001	CELULA WILD WEST	10101	AF-2 RIO BRAVO SNACKS	42601001	13/01/2011	58034	PIPOQUEIRA ELETRICA 18OZ MODELO PLX FA	CAPITALIZED		13201006.00	5.352,62
1	1001	CELULA WILD WEST	10101	AF-2 RIO BRAVO SNACKS	42601001	20/01/2011	58035	SERVICOS - FRETES / TRANSPORTES	CAPITALIZED		13201006.00	300
1	1001	CELULA WILD WEST	10102	AF-3 KID SPLASH SNACKS	42601001	13/01/2011	58036	PANELA ELETRICA PLX PARA PIPOQUEIRA 18O	CAPITALIZED		13201006.00	647,38
1	1001	CELULA WILD WEST	10102	AF-3 KID SPLASH SNACKS	42601001	13/01/2011	58037	PIPOQUEIRA ELETRICA 18OZ MODELO PLX FA	CAPITALIZED		13201006.00	5.352,62
1	1001	CELULA WILD WEST	10105	AF-6 GRILL WEST	42601001	31/01/2011	58038	ESTANTE INOX 4 PLANOS LISA MEDIDAS 1200	CAPITALIZED		13201006.00	1.272,00
1	1001	CELULA WILD WEST	10105	AF-6 GRILL WEST	42601001	31/01/2011	58039	ESTANTE INOX 4 PLANOS LISA MEDIDAS 1200	CAPITALIZED		13201006.00	1.272,00
1	1010	CELULA CAPTAÇÃO	11011	PRODUTO	42601001	10/01/2011	58040	AMPLIFICADOR DE SOM MARCA MACHINE M	CAPITALIZED		13201006.00	3.500,00
1	1010	CELULA CAPTAÇÃO	11011	PRODUTO	42601001	10/01/2011	58041	AMPLIFICADOR DE SOM MARCA MACHINE M	CAPITALIZED		13201006.00	3.500,00
1	1010	CELULA CAPTAÇÃO	11011	PRODUTO	42601001	10/01/2011	58042	CAIXA DE SOM MARCA MACHINE MODELO LI	CAPITALIZED		13201006.00	3.200,00
1	1010	CELULA CAPTAÇÃO	11011	PRODUTO	42601001	10/01/2011	58043	CAIXA DE SOM MARCA MACHINE MODELO LI	CAPITALIZED		13201006.00	3.200,00
1	1010	CELULA CAPTAÇÃO	11011	PRODUTO	42601001	10/01/2011	58044	CAIXA DE SOM MARCA MACHINE MODELO LI	CAPITALIZED		13201006.00	3.200,00
1	1010	CELULA CAPTAÇÃO	11011	PRODUTO	42601001	10/01/2011	58045	CAIXA DE SOM MARCA MACHINE MODELO LI	CAPITALIZED		13201006.00	3.200,00
1	1010	CELULA CAPTAÇÃO	11011	PRODUTO	42601001	10/01/2011	58046	CAIXA DE SOM MARCA MACHINE MODELO LI	CAPITALIZED		13201006.00	3.200,00
1	1010	CELULA CAPTAÇÃO	11011	PRODUTO	42601001	10/01/2011	58047	CAIXA DE SOM MARCA MACHINE MODELO LI	CAPITALIZED		13201006.00	3.200,00
1	1010	CELULA CAPTAÇÃO	11011	PRODUTO	42601001	10/01/2011	58048	CAIXA DE SOM MARCA MACHINE MODELO LI	CAPITALIZED		13201006.00	3.200,00
1	1010	CELULA CAPTAÇÃO	11011	PRODUTO	42601001	10/01/2011	58049	CAIXA DE SOM MARCA MACHINE MODELO LI	CAPITALIZED		13201006.00	3.200,00
1	1010	CELULA CAPTAÇÃO	11011	PRODUTO	42601001	10/01/2011	58050	CAIXA DE SOM MARCA MACHINE MODELO LI	CAPITALIZED		13201006.00	3.200,00
1	1010	CELULA CAPTAÇÃO	11011	PRODUTO	42601001	10/01/2011	58051	CAIXA DE SOM MARCA MACHINE MODELO LI	CAPITALIZED		13201006.00	3.200,00
1	1010	CELULA CAPTAÇÃO	11011	PRODUTO	42601001	10/01/2011	58052	CAIXA DE SOM MARCA MACHINE MODELO LI	CAPITALIZED		13201006.00	3.200,00
1	1010	CELULA CAPTAÇÃO	11011	PRODUTO	42601001	10/01/2011	58053	CAIXA DE SOM MARCA MACHINE MODELO LI	CAPITALIZED		13201006.00	3.200,00
1	1010	CELULA CAPTAÇÃO	11011	PRODUTO	42601001	10/01/2011	58054	CABO DE SINAL PERFORMANCE SERIES 22 AW	CAPITALIZED		13201006.00	19,92
1	1010	CELULA CAPTAÇÃO	11011	PRODUTO	42601001	10/01/2011	58055	CONECTOR 3P MACHO LINHA Z SOLIDO ST NA	CAPITALIZED		13201006.00	300
1	1010	CELULA CAPTAÇÃO	11011	PRODUTO	42601001	10/01/2011	58056	CONECTOR 3P FEMEA LINHA Z ST NAO ESTOC	CAPITALIZED		13201006.00	300
1	1010	CELULA CAPTAÇÃO	11011	PRODUTO	42601001	10/01/2011	58057	CONECTOR ADAPTADOR BNC X SMA PARA UR	CAPITALIZED		13201006.00	425
1	1010	CELULA CAPTAÇÃO	11011	PRODUTO	42601001	10/01/2011	58058	CABO DE CONTROLE 4 X 4 MM ST PARA EQUI	CAPITALIZED		13201006.00	600
1	1010	CELULA CAPTAÇÃO	11011	PRODUTO	42601001	10/01/2011	58059	CABO RF COM 30.48 METROS MODELO PWS9	CAPITALIZED		13201006.00	700,4
1	1010	CELULA CAPTAÇÃO	11011	PRODUTO	42601001	10/01/2011	58060	CONECTOR PARA CAIXAS ACUSTICAS TIPO (SP	CAPITALIZED		13201006.00	720
1	1010	CELULA CAPTAÇÃO	11011	PRODUTO	42601001	10/01/2011	58061	CD PLAYER SIMPLES STANTON MOD C402 ALI	CAPITALIZED		13201006.00	1.100,00
1	1010	CELULA CAPTAÇÃO	11011	PRODUTO	42601001	10/01/2011	58062	CASE PARA MESA 1S9 32 NAO ESTOCAVEL	CAPITALIZED		13201006.00	1.150,00
1	1010	CELULA CAPTAÇÃO	11011	PRODUTO	42601001	10/01/2011	58063	CABO RF COM 30.48 METROS MODELO PWS9	CAPITALIZED		13201006.00	1.400,00
1	1010	CELULA CAPTAÇÃO	11011	PRODUTO	42601001	10/01/2011	58064	ANTENA BI DIRECIONAL LOG PERIODIC PASSIV	CAPITALIZED		13201006.00	1.600,00
1	1010	CELULA CAPTAÇÃO	11011	PRODUTO	42601001	10/01/2011	58065	INTERFACE AD DA PRE AMPL CONVERSER AD	CAPITALIZED		13201006.00	2.200,00
1	1010	CELULA CAPTAÇÃO	11011	PRODUTO	42601001	10/01/2011	58066	SISTEMA MICROFONE HEADSET SEM FIO SHU	CAPITALIZED		13201006.00	2.200,00
1	1010	CELULA CAPTAÇÃO	11011	PRODUTO	42601001	10/01/2011	58067	AMPLIFICADOR DE SOM MARCA MACHINE M	CAPITALIZED		13201006.00	2.500,00
1	1010	CELULA CAPTAÇÃO	11011	PRODUTO	42601001	10/01/2011	58068	CABO DE CONTROLE 4 X 4 MM ST PARA EQUI	CAPITALIZED		13201006.00	2.525,00
1	1010	CELULA CAPTAÇÃO	11011	PRODUTO	42601001	10/01/2011	58069	CASE PARA MESA VENUE PRO FILE NAO ESTO	CAPITALIZED		13201006.00	2.600,00
1	1010	CELULA CAPTAÇÃO	11011	PRODUTO	42601001	10/01/2011	58070	MISTURADOR DE SOM ANALOGICO YAMAHA	CAPITALIZED		13201006.00	1.100,00
1	1010	CELULA CAPTAÇÃO	11011	PRODUTO	42601001	10/01/2011	58071	MISTURADOR DE SOM ANALOGICO YAMAHA	CAPITALIZED		13201006.00	1.100,00
1	1010	CELULA CAPTAÇÃO	11011	PRODUTO	42601001	10/01/2011	58072	MISTURADOR DE SOM ANALOGICO YAMAHA	CAPITALIZED		13201006.00	1.100,00
1	1010	CELULA CAPTAÇÃO	11011	PRODUTO	42601001	10/01/2011	58073	AMPLIFICADOR DE SOM MARCA MACHINE M	CAPITALIZED		13201006.00	3.500,00
1	1010	CELULA CAPTAÇÃO	11011	PRODUTO	42601001	10/01/2011	58074	ANTENA EXTERNA ONIDIRECIONAL DE 1.4 DE	CAPITALIZED		13201006.00	1.350,00
1	1010	CELULA CAPTAÇÃO	11011	PRODUTO	42601001	10/01/2011	58075	ANTENA EXTERNA ONIDIRECIONAL DE 1.4 DE	CAPITALIZED		13201006.00	1.350,00
1	1010	CELULA CAPTAÇÃO	11011	PRODUTO	42601001	10/01/2011	58076	MODULO DE SOM BEHRINGER DCX 2496 NAO	CAPITALIZED		13201006.00	1.400,00
1	1010	CELULA CAPTAÇÃO	11011	PRODUTO	42601001	10/01/2011	58077	MODULO DE SOM BEHRINGER DCX 2496 NAO	CAPITALIZED		13201006.00	1.400,00
1	1010	CELULA CAPTAÇÃO	11011	PRODUTO	42601001	10/01/2011	58078	MODULO DE SOM BEHRINGER DCX 2496 NAO	CAPITALIZED		13201006.00	1.400,00
1	1010	CELULA CAPTAÇÃO	11011	PRODUTO	42601001	10/01/2011	58079	AMPLIFICADOR DE SOM MARCA MACHINE M	CAPITALIZED		13201006.00	5.500,00
1	1010	CELULA CAPTAÇÃO	11011	PRODUTO	42601001	10/01/2011	58080	TRASMISSOR E RECEPTOR SHURE P9R L66 NA	CAPITALIZED		13201006.00	2.800,00
1	1010	CELULA CAPTAÇÃO	11011	PRODUTO	42601001	10/01/2011	58081	TRASMISSOR E RECEPTOR SHURE P9R L66 NA	CAPITALIZED		13201006.00	2.800,00

fls. 98760

Este documento é cópia do original, assinado digitalmente por CAMILA APARECIDA DIAS, protocolado em 01/03/2019 às 20:55, sob o número WMNL19700053040.
Para conferir o original, acesse o site https://esaj.tjsp.jus.br/pastadigital/pg/abrirConferenciaDocumento.do, informe o processo 1002265-62.2016.8.26.0659 e código 4488B7B.

1	1010	CELULA CAPTAÇÃO	11011	PRODUTO	42601001	10/01/2011	58082	RECEPTOR PARA SISTEMA DE MONITOR DE O	CAPITALIZED		13201006.00	2.900,00
1	1010	CELULA CAPTAÇÃO	11011	PRODUTO	42601001	10/01/2011	58083	RECEPTOR PARA SISTEMA DE MONITOR DE O	CAPITALIZED		13201006.00	2.900,00
1	1010	CELULA CAPTAÇÃO	11011	PRODUTO	42601001	10/01/2011	58084	RECEPTOR PARA SISTEMA DE MONITOR DE O	CAPITALIZED		13201006.00	2.900,00
1	1010	CELULA CAPTAÇÃO	11011	PRODUTO	42601001	10/01/2011	58085	CAIXA ACUSTICA COPIA MACKIE DUPLO 220 V	CAPITALIZED		13201006.00	2.500,00
1	1010	CELULA CAPTAÇÃO	11011	PRODUTO	42601001	10/01/2011	58086	CAIXA ACUSTICA COPIA MACKIE DUPLO 220 V	CAPITALIZED		13201006.00	2.500,00
1	1010	CELULA CAPTAÇÃO	11011	PRODUTO	42601001	10/01/2011	58087	CAIXA ACUSTICA COPIA MACKIE DUPLO 220 V	CAPITALIZED		13201006.00	2.500,00
1	1010	CELULA CAPTAÇÃO	11011	PRODUTO	42601001	10/01/2011	58088	CAIXA ACUSTICA COPIA MACKIE DUPLO 220 V	CAPITALIZED		13201006.00	2.500,00
1	1010	CELULA CAPTAÇÃO	11011	PRODUTO	42601001	10/01/2011	58089	CAIXA ACUSTICA COPIA MACKIE DUPLO 220 V	CAPITALIZED		13201006.00	2.500,00
1	1010	CELULA CAPTAÇÃO	11011	PRODUTO	42601001	10/01/2011	58090	CAIXA DE SOM MARCA MACHINE MODELO LI	CAPITALIZED		13201006.00	3.200,00
1	1010	CELULA CAPTAÇÃO	11011	PRODUTO	42601001	24/01/2011	58091	SERVICOS - FRETES / TRANSPORTES	CAPITALIZED		13201006.00	395,15
1	1010	CELULA CAPTAÇÃO	11014	VENDAS CONVENIÊNCIAS	42601001	25/01/2011	58092	DVD COM HDMI PHILIPS (NAO ESTOCAVEL)	CAPITALIZED		13201007.00	340
1	1010	CELULA CAPTAÇÃO	11014	VENDAS CONVENIÊNCIAS	42601001	25/01/2011	58093	DVD COM HDMI PHILIPS (NAO ESTOCAVEL)	CAPITALIZED		13201007.00	340
1	1010	CELULA CAPTAÇÃO	11014	VENDAS CONVENIÊNCIAS	42601001	25/01/2011	58094	DVD COM HDMI PHILIPS (NAO ESTOCAVEL)	CAPITALIZED		13201007.00	340
1	1010	CELULA CAPTAÇÃO	11014	VENDAS CONVENIÊNCIAS	42601001	25/01/2011	58095	DVD COM HDMI PHILIPS (NAO ESTOCAVEL)	CAPITALIZED		13201007.00	340
1	1010	CELULA CAPTAÇÃO	11014	VENDAS CONVENIÊNCIAS	42601001	25/01/2011	58096	DVD COM HDMI PHILIPS (NAO ESTOCAVEL)	CAPITALIZED		13201007.00	340
1	1010	CELULA CAPTAÇÃO	11014	VENDAS CONVENIÊNCIAS	42601001	25/01/2011	58097	DVD COM HDMI PHILIPS (NAO ESTOCAVEL)	CAPITALIZED		13201007.00	340
1	1010	CELULA CAPTAÇÃO	11014	VENDAS CONVENIÊNCIAS	42601001	25/01/2011	58098	TV LCD 42 POLEGADAS HD READY 1G 42LG30	CAPITALIZED		13201007.00	2.295,00
1	1010	CELULA CAPTAÇÃO	11014	VENDAS CONVENIÊNCIAS	42601001	25/01/2011	58099	TV LCD 42 POLEGADAS HD READY 1G 42LG30	CAPITALIZED		13201007.00	2.295,00
1	1010	CELULA CAPTAÇÃO	11014	VENDAS CONVENIÊNCIAS	42601001	25/01/2011	58100	TV LCD 42 POLEGADAS HD READY 1G 42LG30	CAPITALIZED		13201007.00	2.295,00
1	1010	CELULA CAPTAÇÃO	11014	VENDAS CONVENIÊNCIAS	42601001	25/01/2011	58101	TV LCD 42 POLEGADAS HD READY 1G 42LG30	CAPITALIZED		13201007.00	2.295,00
1	1010	CELULA CAPTAÇÃO	11014	VENDAS CONVENIÊNCIAS	42601001	25/01/2011	58102	TV LCD 42 POLEGADAS HD READY 1G 42LG30	CAPITALIZED		13201007.00	2.295,00
1	1010	CELULA CAPTAÇÃO	11014	VENDAS CONVENIÊNCIAS	42601001	25/01/2011	58103	TV LCD 42 POLEGADAS HD READY 1G 42LG30	CAPITALIZED		13201007.00	2.295,00
1	1010	CELULA CAPTAÇÃO	11014	VENDAS CONVENIÊNCIAS	42601001	25/01/2011	58104	TV LCD 42 POLEGADAS HD READY 1G 42LG30	CAPITALIZED		13201007.00	2.295,00
1	1010	CELULA CAPTAÇÃO	11014	VENDAS CONVENIÊNCIAS	42601001	26/01/2011	58105	QUIOSQUE NAO ESTOCAVEL	CAPITALIZED		13201007.00	9.450,00
1	1010	CELULA CAPTAÇÃO	11014	VENDAS CONVENIÊNCIAS	42601001	26/01/2011	58106	QUIOSQUE NAO ESTOCAVEL	CAPITALIZED		13201007.00	9.450,00
1	1010	CELULA CAPTAÇÃO	11014	VENDAS CONVENIÊNCIAS	42601001	26/01/2011	58107	QUIOSQUE NAO ESTOCAVEL	CAPITALIZED		13201007.00	9.450,00
1	1010	CELULA CAPTAÇÃO	11014	VENDAS CONVENIÊNCIAS	42601001	26/01/2011	58108	QUIOSQUE NAO ESTOCAVEL	CAPITALIZED		13201007.00	9.450,00
1	1010	CELULA CAPTAÇÃO	11014	VENDAS CONVENIÊNCIAS	42601001	26/01/2011	58109	QUIOSQUE NAO ESTOCAVEL	CAPITALIZED		13201007.00	9.450,00
1	1010	CELULA CAPTAÇÃO	11014	VENDAS CONVENIÊNCIAS	42601001	25/01/2011	58110	DVD COM HDMI PHILIPS (NAO ESTOCAVEL)	CAPITALIZED		13201007.00	340
1	1011	CELULA DAF	11104	APOIO ADMINISTRATIVO	42601001	20/01/2011	58111	DIVISORIA ALTURA 1.40 EM MDP 25MM ESPE	CAPITALIZED		13201007.00	855
1	1011	CELULA DAF	11109	INFORMÁTICA	42601001	12/01/2011	58112	CASES MALETA 580 X 360 X 215 MM COM TA	CAPITALIZED		13201007.00	474
1	1011	CELULA DAF	11109	INFORMÁTICA	42601001	12/01/2011	58113	CASES MALETA 580 X 360 X 215 MM COM TA	CAPITALIZED		13201007.00	474
1	1011	CELULA DAF	11109	INFORMÁTICA	42601001	12/01/2011	58114	CASES MALETA 580 X 360 X 215 MM COM TA	CAPITALIZED		13201007.00	474
1	1011	CELULA DAF	11109	INFORMÁTICA	42601001	12/01/2011	58115	CASES MALETA 580 X 360 X 215 MM COM TA	CAPITALIZED		13201007.00	474
1	1011	CELULA DAF	11109	INFORMÁTICA	42601001	12/01/2011	58116	CASES MALETA 580 X 360 X 215 MM COM TA	CAPITALIZED		13201007.00	474
1	1011	CELULA DAF	11109	INFORMÁTICA	42601001	12/01/2011	58117	CASES MALETA 580 X 360 X 215 MM COM TA	CAPITALIZED		13201007.00	474
1	1010	CELULA CAPTAÇÃO	11011	PRODUTO	42601001	10/01/2011	58118	CAIXA ACUSTICA COPIA MACKIE DUPLO 220 V	CAPITALIZED		13201006.00	2.500,00
1	1010	CELULA CAPTAÇÃO	11011	PRODUTO	42601001	10/01/2011	58119	CAIXA ACUSTICA COPIA MACKIE DUPLO 220 V	CAPITALIZED		13201006.00	2.500,00
1	1010	CELULA CAPTAÇÃO	11011	PRODUTO	42601001	10/01/2011	58120	CAIXA ACUSTICA COPIA MACKIE DUPLO 220 V	CAPITALIZED		13201006.00	2.500,00
1	1010	CELULA CAPTAÇÃO	11011	PRODUTO	42601001	10/01/2011	58121	CAIXA ACUSTICA COPIA MACKIE DUPLO 220 V	CAPITALIZED		13201006.00	2.500,00
1	1010	CELULA CAPTAÇÃO	11011	PRODUTO	42601001	10/01/2011	58122	AMPLIFICADOR DE SOM MARCA MACHINE PS	CAPITALIZED		13201006.00	7.000,00
1	1010	CELULA CAPTAÇÃO	11011	PRODUTO	42601001	10/01/2011	58123	AMPLIFICADOR DE SOM MARCA MACHINE PS	CAPITALIZED		13201006.00	7.000,00
1	1010	CELULA CAPTAÇÃO	11011	PRODUTO	42601001	10/01/2011	58124	CAIXA DE SOM MARCA MACHINE MODELO LI	CAPITALIZED		13201006.00	3.200,00
1	1010	CELULA CAPTAÇÃO	11011	PRODUTO	42601001	10/01/2011	58125	CAIXA DE SOM MARCA MACHINE MODELO LI	CAPITALIZED		13201006.00	3.200,00
1	1010	CELULA CAPTAÇÃO	11011	PRODUTO	42601001	10/01/2011	58126	CAIXA DE SOM MARCA MACHINE MODELO LI	CAPITALIZED		13201006.00	3.200,00
1	1010	CELULA CAPTAÇÃO	11011	PRODUTO	42601001	10/01/2011	58127	CAIXA DE SOM MARCA MACHINE MODELO LI	CAPITALIZED		13201006.00	3.200,00
1	1010	CELULA CAPTAÇÃO	11011	PRODUTO	42601001	10/01/2011	58128	CAIXA DE SOM MARCA MACHINE MODELO LI	CAPITALIZED		13201006.00	3.200,00
1	1010	CELULA CAPTAÇÃO	11011	PRODUTO	42601001	10/01/2011	58129	CAIXA DE SOM MARCA MACHINE MODELO LI	CAPITALIZED		13201006.00	3.200,00
1	1010	CELULA CAPTAÇÃO	11011	PRODUTO	42601001	10/01/2011	58130	CAIXA DE SOM MARCA MACHINE MODELO LI	CAPITALIZED		13201006.00	3.200,00
1	1010	CELULA CAPTAÇÃO	11011	PRODUTO	42601001	13/01/2011	58131	SERVICO DE TAPECARIA	CAPITALIZED		13201006.00	400
1	1010	CELULA CAPTAÇÃO	11011	PRODUTO	42601001	13/01/2011	58132	SERVICO DE TAPECARIA	CAPITALIZED		13201006.00	720
1	1010	CELULA CAPTAÇÃO	11011	PRODUTO	42601001	13/01/2011	58133	SERVICO DE TAPECARIA	CAPITALIZED		13201006.00	400
1	1010	CELULA CAPTAÇÃO	11011	PRODUTO	42601001	20/01/2011	58134	SERVICOS - FRETES / TRANSPORTES	CAPITALIZED		13201006.00	120
1	1010	CELULA CAPTAÇÃO	11011	PRODUTO	42601001	24/01/2011	58135	SERVICOS - FRETES / TRANSPORTES	CAPITALIZED		13201006.00	197,73
1	1010	CELULA CAPTAÇÃO	11011	PRODUTO	42601001	24/01/2011	58136	SERVICOS - FRETES / TRANSPORTES	CAPITALIZED		13201006.00	395,[illegible]
1	1010	CELULA CAPTAÇÃO	11011	PRODUTO	42601001	24/01/2011	58137	BATERIA AUTOMOTIVA - AC DELCO - TIPO AC	CAPITALIZED		13201006.00	569,[illegible]
1	1010	CELULA CAPTAÇÃO	11011	PRODUTO	42601001	10/01/2011	58138	TALHAS DE 1 TONELADA COM CORRENTES DE	CAPITALIZED		13201006.00	1.500,00
1	1010	CELULA CAPTAÇÃO	11011	PRODUTO	42601001	10/01/2011	58139	AMPLIFICADOR DE SOM MARCA MACHINE M	CAPITALIZED		13201006.00	2.500,00
1	1010	CELULA CAPTAÇÃO	11011	PRODUTO	42601001	10/01/2011	58140	CABO DE SINAL PERFORMANCE SERIES 22 AW	CAPITALIZED		13201006.00	79,68
1	1010	CELULA CAPTAÇÃO	11011	PRODUTO	42601001	10/01/2011	58141	ANTENA EXTERNA ONIDIRECIONAL DE 1.4 DE	CAPITALIZED		13201006.00	1.350,00
1	1010	CELULA CAPTAÇÃO	11011	PRODUTO	42601001	10/01/2011	58142	KIT DE CASE PARA MESA PM5D NAO ESTOCAV	CAPITALIZED		13201006.00	5.200,00
1	1010	CELULA CAPTAÇÃO	11011	PRODUTO	42601001	10/01/2011	58143	CAIXA ACUSTICA COPIA MACKIE DUPLO 220 V	CAPITALIZED		13201006.00	2.500,00
1	1001	CELULA WILD WEST	10105	AF-6 GRILL WEST	42601001	31/01/2011	58144	ESTANTE INOX 4 PLANOS LISA MEDIDAS 1200	CAPITALIZED		13201006.00	1.272,00
1	1001	CELULA WILD WEST	10105	AF-6 GRILL WEST	42601001	31/01/2011	58145	ESTANTE INOX 4 PLANOS LISA MEDIDAS 1200	CAPITALIZED		13201006.00	1.272,00
1	1001	CELULA WILD WEST	10105	AF-6 GRILL WEST	42601001	31/01/2011	58146	ESTANTE INOX 4 PLANOS MEDIDAS 1000 POR	CAPITALIZED		13201006.00	1.060,00
1	1001	CELULA WILD WEST	10105	AF-6 GRILL WEST	42601001	31/01/2011	58147	ESTANTE INOX 4 PLANOS MEDIDAS 1000 POR	CAPITALIZED		13201006.00	1.060,00
1	1001	CELULA WILD WEST	10105	AF-6 GRILL WEST	42601001	31/01/2011	58148	ESTANTE INOX 4 PLANOS MEDIDAS 1000 POR	CAPITALIZED		13201006.00	1.060,00
1	1001	CELULA WILD WEST	10105	AF-6 GRILL WEST	42601001	31/01/2011	58149	ESTANTE INOX 4 PLANOS MEDIDAS 1000 POR	CAPITALIZED		13201006.00	1.060,00
1	1001	CELULA WILD WEST	10105	AF-6 GRILL WEST	42601001	31/01/2011	58150	ESTANTE INOX 4 PLANOS MEDIDAS 1000 POR	CAPITALIZED		13201006.00	1.060,00
1	1001	CELULA WILD WEST	10105	AF-6 GRILL WEST	42601001	31/01/2011	58151	ESTANTE INOX 4 PLANOS MEDIDAS 1000 POR	CAPITALIZED		13201006.00	1.060,00
1	1001	CELULA WILD WEST	10105	AF-6 GRILL WEST	42601001	31/01/2011	58152	ESTANTE INOX 4 PLANOS MEDIDAS 1000 POR	CAPITALIZED		13201006.00	1.060,00
1	1011	CELULA DAF	11109	INFORMÁTICA	42601001	12/01/2011	58153	CASES MALETA 580 X 360 X 215 MM COM TA	CAPITALIZED		13201007.00	474
1	1011	CELULA DAF	11109	INFORMÁTICA	42601001	12/01/2011	58154	CASES MALETA 580 X 360 X 215 MM COM TA	CAPITALIZED		13201007.00	474
1	1011	CELULA DAF	11109	INFORMÁTICA	42601001	12/01/2011	58155	CASES MALETA 580 X 360 X 215 MM COM TA	CAPITALIZED		13201007.00	474
1	1011	CELULA DAF	11109	INFORMÁTICA	42601001	12/01/2011	58156	CASES MALETA 580 X 360 X 215 MM COM TA	CAPITALIZED		13201007.00	474
1	1011	CELULA DAF	11109	INFORMÁTICA	42601001	12/01/2011	58157	CASES MALETA 580 X 360 X 215 MM COM TA	CAPITALIZED		13201007.00	474
1	1011	CELULA DAF	11109	INFORMÁTICA	42601001	12/01/2011	58158	CASES MALETA 580 X 360 X 215 MM COM TA	CAPITALIZED		13201007.00	474
1	1011	CELULA DAF	11109	INFORMÁTICA	42601001	12/01/2011	58159	CASES MALETA 580 X 360 X 215 MM COM TA	CAPITALIZED		13201007.00	474
1	1011	CELULA DAF	11109	INFORMÁTICA	42601001	12/01/2011	58160	CASES MALETA 580 X 360 X 215 MM COM TA	CAPITALIZED		13201007.00	474
1	1011	CELULA DAF	11109	INFORMÁTICA	42601001	12/01/2011	58161	CASES MALETA 580 X 360 X 215 MM COM TA	CAPITALIZED		13201007.00	474
1	1011	CELULA DAF	11109	INFORMÁTICA	42601001	12/01/2011	58162	CASES MALETA 580 X 360 X 215 MM COM TA	CAPITALIZED		13201007.00	474
1	1011	CELULA DAF	11109	INFORMÁTICA	42601001	12/01/2011	58163	CASES MALETA 580 X 360 X 215 MM COM TA	CAPITALIZED		13201007.00	474
1	1011	CELULA DAF	11109	INFORMÁTICA	42601001	12/01/2011	58164	CASES MALETA 580 X 360 X 215 MM COM TA	CAPITALIZED		13201007.00	474
1	1011	CELULA DAF	11109	INFORMÁTICA	42601001	12/01/2011	58165	CASES MALETA 580 X 360 X 215 MM COM TA	CAPITALIZED		13201007.00	474
1	1001	CELULA WILD WEST	10105	AF-6 GRILL WEST	42601001	06/01/2011	58166	SERVICO DE MANUTENCAO CIVIL (ESCOPO AN	CAPITALIZED		13201013.00	3.018,46
1	1001	CELULA WILD WEST	10105	AF-6 GRILL WEST	42601001	20/01/2011	58167	DESMOLDANTE COLORIDO DE SUPERFICIE PA	CAPITALIZED		13201013.00	196
1	1001	CELULA WILD WEST	10105	AF-6 GRILL WEST	42601001	20/01/2011	58168	ENDURECEDOR COLORIDO DE SUPERFICIE - C	CAPITALIZED		13201013.00	550
1	1004	CELULA ARIBABIBA	10163	DF-4 ARIBA SNACKS	42601001	10/01/2011	58169	SERVICOS / DESPESAS GERAIS - LIMPEZA, CON	CAPITALIZED		13201013.00	585,07
1	1004	CELULA ARIBABIBA	10561	DR-2 JAMBALAIA	42601001	20/01/2011	58170	MATERIAIS CONSUMIVEIS CIVIL NAO ESTOCAV	CAPITALIZED		13201013.00	4.071,43
1	1004	CELULA ARIBABIBA	10563	DR-4 PARANGOLE	42601001	20/01/2011	58171	MATERIAIS CONSUMIVEIS CIVIL NAO ESTOCAV	CAPITALIZED		13201013.00	4.071,43
1	1004	CELULA ARIBABIBA	10564	DR-5 HULA HUPI	42601001	20/01/2011	58172	MATERIAIS CONSUMIVEIS CIVIL NAO ESTOCAV	CAPITALIZED		13201013.00	4.071,43
1	1005	CELULA INFANTASIA	10584	ER-3 BUGABALUM	42601001	20/01/2011	58173	MATERIAIS CONSUMIVEIS CIVIL NAO ESTOCAV	CAPITALIZED		13201013.00	2.035,71
1	1011	CELULA DAF	11109	INFORMÁTICA	42601001	28/01/2011	58174	ATIVO IMOBILIZADO - COMPUTADORES E PER	CAPITALIZED		13401001.00	51.172,00
1	1003	CELULA MISTIERI	10540	CR-1 MONTEZUM	42601001	06/02/2011	58175	PORCA SEXTAVADA 3/8 (ZINCADO)	CAPITALIZED		13201001.00	71,[illegible]
1	1003	CELULA MISTIERI	10540	CR-1 MONTEZUM	42601001	06/02/2011	58176	ARRUELA LISA LANTERNEIRA / FUN	CAPITALIZED		13201001.00	165,47
1	1003	CELULA MISTIERI	10540	CR-1 MONTEZUM	42601001	06/02/2011	58177	PARAFUSO CABECA CHATA - DIAMET	CAPITALIZED		13201001.00	3[illegible]
1	1003	CELULA MISTIERI	10540	CR-1 MONTEZUM	42601001	06/02/2011	58178	MADEIRA LAMINATED TRAACK 2 X	CAPITALIZED		13201001.00	765,[illegible]
1	1003	CELULA MISTIERI	10540	CR-1 MONTEZUM	42601001	06/02/2011	58179	PARAFUSO CABECA CHATA - DIAMET	CAPITALIZED		13201001.00	2.755,[illegible]
1	1003	CELULA MISTIERI	10540	CR-1 MONTEZUM	42601001	06/02/2011	58180	PARAFUSO CABECA CHATA - DIAMET	CAPITALIZED		13201001.00	3.012,15
1	1003	CELULA MISTIERI	10540	CR-1 MONTEZUM	42601001	06/02/2011	58181	PREGO ESPECIAL TH4492A, GALVAN	CAPITALIZED		13201001.00	1.425,[illegible]
1	1001	CELULA WILD WEST	10102	AF-3 KID SPLASH SNACKS	42601001	09/02/2011	58182	MANOPLA ROTATIVA PARA PORTA PAINEL, U	CAPITALIZED		13201003.00	187,[illegible]
1	1004	CELULA ARIBABIBA	10163	DF-4 ARIBA SNACKS	42601001	15/02/2011	58183	TOMADA DE EMBUTIR NEGATIVA 2PMAIS T 3	CAPITALIZED		13201003.00	440
1	1006	CELULA APOIO	10802	GS01 SUBESTAÇÃO 88 KVA	42601001	02/02/2011	58184	SOFTWARE PARA PARAMETRIZACAO DE RELE	CAPITALIZED		13201003.00	1.573,00
1	1006	CELULA APOIO	10804	HV01 VIAS DE ACESSO AO PARQUE	42601001	28/02/2011	58185	MATERIAIS CONSUMIVEIS CIVIL	CAPITALIZED		13201003.00	100
1	1006	CELULA APOIO	10804	HV01 VIAS DE ACESSO AO PARQUE	42601001	28/02/2011	58186	SERVICOS / DESPESAS GERAIS - MANUTENCA	CAPITALIZED		13201003.00	1.800,00
1	1011	CELULA DAF	10820	IA01 PRÉDIO ADMINSTRATIVO	42601001	15/02/2011	58187	BLOCO AUTONOMO EQUIPADO COM 2 FARO	CAPITALIZED		13201003.00	285,[illegible]
1	1011	CELULA DAF	10820	IA01 PRÉDIO ADMINSTRATIVO	42601001	09/02/2011	58188	SERVICO DE EXECUCAO DE CONSTRUCAO CIV	CAPITALIZED		13201003.00	1.148,06
1	1011	CELULA DAF	10820	IA01 PRÉDIO ADMINSTRATIVO	42601001	09/02/2011	58189	MATERIAIS CONSUMIVEIS CIVIL NAO ESTOCAV	CAPITALIZED		13201003.00	1.764,00
1	1001	CELULA WILD WEST	10102	AF-3 KID SPLASH SNACKS	42601001	23/02/2011	58190	SERVICOS - FRETES / TRANSPORTES	CAPITALIZED		13201006.00	253
1	1001	CELULA WILD WEST	10102	AF-3 KID SPLASH SNACKS	42601001	23/02/2011	58191	SERVICOS - FRETES / TRANSPORTES	CAPITALIZED		13201006.00	3[illegible]
1	1010	CELULA CAPTAÇÃO	11011	PRODUTO	42601001	09/02/2011	58192	SERVICO DE SERRALHERIA EM GERAL (ESTRU	CAPITALIZED		13201006.00	183,[illegible]
1	1010	CELULA CAPTAÇÃO	11011	PRODUTO	42601001	09/02/2011	58193	SERVICO DE SERRALHERIA EM GERAL (ESTRU	CAPITALIZED		13201006.00	1.987,03
1	1011	CELULA DAF	11104	APOIO ADMINISTRATIVO	42601001	14/02/2011	58194	CADEIRA PLENO BASE CONTINUA COM PRAN	CAPITALIZED		13201007.00	246,87
1	1011	CELULA DAF	11104	APOIO ADMINISTRATIVO	42601001	14/02/2011	58195	CADEIRA PLENO BASE CONTINUA COM PRAN	CAPITALIZED		13201007.00	246,87
1	1011	CELULA DAF	11104	APOIO ADMINISTRATIVO	42601001	14/02/2011	58196	CADEIRA PLENO BASE CONTINUA COM PRAN	CAPITALIZED		13201007.00	246,87
1	1011	CELULA DAF	11104	APOIO ADMINISTRATIVO	42601001	14/02/2011	58197	CADEIRA PLENO BASE CONTINUA COM PRAN	CAPITALIZED		13201007.00	246,87
1	1011	CELULA DAF	11104	APOIO ADMINISTRATIVO	42601001	14/02/2011	58198	CADEIRA PLENO BASE CONTINUA COM PRAN	CAPITALIZED		13201007.00	246,87
1	1011	CELULA DAF	11104	APOIO ADMINISTRATIVO	42601001	14/02/2011	58199	CADEIRA PLENO BASE CONTINUA COM PRAN	CAPITALIZED		13201007.00	246,87
1	1011	CELULA DAF	11104	APOIO ADMINISTRATIVO	42601001	14/02/2011	58200	CADEIRA PLENO BASE CONTINUA COM PRAN	CAPITALIZED		13201007.00	246,87
1	1011	CELULA DAF	11104	APOIO ADMINISTRATIVO	42601001	14/02/2011	58201	CADEIRA PLENO BASE CONTINUA COM PRAN	CAPITALIZED		13201007.00	246,87
1	1011	CELULA DAF	11104	APOIO ADMINISTRATIVO	42601001	14/02/2011	58202	CADEIRA PLENO BASE CONTINUA COM PRAN	CAPITALIZED		13201007.00	246,87
1	1011	CELULA DAF	11104	APOIO ADMINISTRATIVO	42601001	14/02/2011	58203	CADEIRA PLENO BASE CONTINUA COM PRAN	CAPITALIZED		13201007.00	246,87
1	1011	CELULA DAF	11104	APOIO ADMINISTRATIVO	42601001	02/02/2011	58204	PERSIANAS COM BANDO PARA JANELAS NAO	CAPITALIZED		13201007.00	4.801,71
1	1011	CELULA DAF	11104	APOIO ADMINISTRATIVO	42601001	14/02/2011	58205	CADEIRA PLENO BASE CONTINUA COM PRAN	CAPITALIZED		13201007.00	246,87
1	1011	CELULA DAF	11104	APOIO ADMINISTRATIVO	42601001	14/02/2011	58206	CADEIRA PLENO BASE CONTINUA COM PRAN	CAPITALIZED		13201007.00	246,87
1	1001	CELULA WILD WEST	10105	AF-6 GRILL WEST	42601001	02/02/2011	58207	SERVICO DE EXECUCAO DE CONSTRUCAO CIV	CAPITALIZED		13201013.00	6.037,[illegible]
1	1001	CELULA WILD WEST	10506	AR-10 KID SPLASH	42601001	11/03/2011	58208	COMPRESSOR 10 100L BRAVO 2HP TRIF 140L	CAPITALIZED		13201001.00	1.790,00

fls. 98761
Este documento é cópia do original, assinado digitalmente por CAMILA APARECIDA DIAS LIMA e Tribunal de Justica do Estado de Sao Paulo, protocolado em 01/03/2019 às 20:56, sob o número WJMJ19700053040.
Para conferir o original, acesse o site https://esaj.tjsp.jus.br/pastadigital/pg/abrirConferenciaDocumento.do, informe o processo 1002265-62.2016.8.26.0659 e código 4488B7B.

1	1003	CELULA MISTIERI	10540	CR-1 MONTEZUM	42601001	02/03/2011	58209	DISCO DE CORTE 7X 1/8 X7/8 NOR	CAPITALIZED		13201001.00	29,01
1	1003	CELULA MISTIERI	10540	CR-1 MONTEZUM	42601001	02/03/2011	58210	TRILHO EM ACO ASTM A36 170MMX3	CAPITALIZED		13201001.00	873,94
1	1003	CELULA MISTIERI	10540	CR-1 MONTEZUM	42601001	02/03/2011	58211	PARAFUSO CABECA CHATA - DIAMET	CAPITALIZED		13201001.00	1.706,57
1	1003	CELULA MISTIERI	10540	CR-1 MONTEZUM	42601001	14/03/2011	58212	MAO DE OBRA DE MARCENEIRO OU CARPINT	CAPITALIZED		13201001.00	16.262,40
1	1003	CELULA MISTIERI	10540	CR-1 MONTEZUM	42601001	02/03/2011	58213	TRILHO DE CARGA EM ACO ASTM A3	CAPITALIZED		13201001.00	1.432,08
1	1004	CELULA ARIBABIBA	10567	DR-10 HADIKALI	42601001	31/03/2011	58214	TRAJE DE VOO HADIKALI	CAPITALIZED		13201001.00	1.942,29
1	1004	CELULA ARIBABIBA	10567	DR-10 HADIKALI	42601001	31/03/2011	58215	TRAJE DE VOO HADIKALI	CAPITALIZED		13201001.00	1.942,29
1	1004	CELULA ARIBABIBA	10567	DR-10 HADIKALI	42601001	31/03/2011	58216	TRAJE DE VOO HADIKALI	CAPITALIZED		13201001.00	1.942,29
1	1004	CELULA ARIBABIBA	10567	DR-10 HADIKALI	42601001	31/03/2011	58217	TRAJE DE VOO HADIKALI	CAPITALIZED		13201001.00	1.942,29
1	1011	CELULA DAF	11109	INFORMÁTICA	42601001	28/03/2011	58218	CONTROLADOR DE ACESSO PARA 2 LEITORAS	CAPITALIZED		13201006.00	2.200,00
1	1011	CELULA DAF	11109	INFORMÁTICA	42601001	28/03/2011	58219	CONTROLADOR DE ACESSO PARA 2 LEITORAS	CAPITALIZED		13201006.00	2.200,00
1	1006	CELULA APOIO	10904	SUPRIMENTOS	42601001	22/03/2011	58220	PRATELEIRA PARA CONTAINER EM CAPANYL N	CAPITALIZED		13201007.00	201,25
1	1006	CELULA APOIO	10904	SUPRIMENTOS	42601001	22/03/2011	58221	PRATELEIRA PARA CONTAINER EM CAPANYL N	CAPITALIZED		13201007.00	201,25
1	1006	CELULA APOIO	10904	SUPRIMENTOS	42601001	22/03/2011	58222	PRATELEIRA PARA CONTAINER EM CAPANYL N	CAPITALIZED		13201007.00	201,25
1	1006	CELULA APOIO	10904	SUPRIMENTOS	42601001	22/03/2011	58223	PRATELEIRA PARA CONTAINER EM CAPANYL N	CAPITALIZED		13201007.00	548[illegible]
1	1006	CELULA APOIO	10904	SUPRIMENTOS	42601001	22/03/2011	58224	PRATELEIRA PARA CONTAINER EM CAPANYL N	CAPITALIZED		13201007.00	548[illegible]
1	1006	CELULA APOIO	10904	SUPRIMENTOS	42601001	22/03/2011	58225	PRATELEIRA PARA CONTAINER EM CAPANYL N	CAPITALIZED		13201007.00	548[illegible]
1	1006	CELULA APOIO	10904	SUPRIMENTOS	42601001	22/03/2011	58226	PRATELEIRA PARA CONTAINER EM CAPANYL N	CAPITALIZED		13201007.00	706,65
1	1006	CELULA APOIO	10904	SUPRIMENTOS	42601001	22/03/2011	58227	PRATELEIRA PARA CONTAINER EM CAPANYL N	CAPITALIZED		13201007.00	706,65
1	1006	CELULA APOIO	10904	SUPRIMENTOS	42601001	22/03/2011	58228	PRATELEIRA PARA CONTAINER EM CAPANYL N	CAPITALIZED		13201007.00	706,65
1	1006	CELULA APOIO	10904	SUPRIMENTOS	42601001	22/03/2011	58229	PRATELEIRA PARA CONTAINER EM CAPANYL N	CAPITALIZED		13201007.00	1.013,25
1	1006	CELULA APOIO	10904	SUPRIMENTOS	42601001	22/03/2011	58230	PRATELEIRA PARA CONTAINER EM CAPANYL N	CAPITALIZED		13201007.00	1.013,25
1	1006	CELULA APOIO	10904	SUPRIMENTOS	42601001	22/03/2011	58231	PRATELEIRA PARA CONTAINER EM CAPANYL N	CAPITALIZED		13201007.00	1.013,25
1	1010	CELULA CAPTAÇÃO	11014	VENDAS CONVENIÊNCIAS	42601001	26/03/2011	58232	SERVICOS / DESPESAS GERAIS - MANUTENCA(	CAPITALIZED		13201007.00	600
1	1010	CELULA CAPTAÇÃO	11014	VENDAS CONVENIÊNCIAS	42601001	26/03/2011	58233	SERVICOS / DESPESAS GERAIS - MANUTENCA(	CAPITALIZED		13201007.00	900
1	1010	CELULA CAPTAÇÃO	11014	VENDAS CONVENIÊNCIAS	42601001	26/03/2011	58234	SERVICOS / DESPESAS GERAIS - MANUTENCA(	CAPITALIZED		13201007.00	3.750,00
1	1004	CELULA ARIBABIBA	10567	DR-10 HADIKALI	42601001	31/03/2011	58235	TRAJE DE VOO HADIKALI	CAPITALIZED		13201001.00	1.942,29
1	1004	CELULA ARIBABIBA	10567	DR-10 HADIKALI	42601001	31/03/2011	58236	TRAJE DE VOO HADIKALI	CAPITALIZED		13201001.00	1.942,29
1	1004	CELULA ARIBABIBA	10567	DR-10 HADIKALI	42601001	31/03/2011	58237	TRAJE DE VOO HADIKALI	CAPITALIZED		13201001.00	1.942,29
1	1004	CELULA ARIBABIBA	10567	DR-10 HADIKALI	42601001	31/03/2011	58238	TRAJE DE VOO HADIKALI	CAPITALIZED		13201001.00	1.942,29
1	1004	CELULA ARIBABIBA	10567	DR-10 HADIKALI	42601001	31/03/2011	58239	TRAJE DE VOO HADIKALI	CAPITALIZED		13201001.00	1.942,29
1	1004	CELULA ARIBABIBA	10567	DR-10 HADIKALI	42601001	31/03/2011	58240	TRAJE DE VOO HADIKALI	CAPITALIZED		13201001.00	1.942,29
1	1004	CELULA ARIBABIBA	10567	DR-10 HADIKALI	42601001	31/03/2011	58241	TRAJE DE VOO HADIKALI	CAPITALIZED		13201001.00	1.942,29
1	1004	CELULA ARIBABIBA	10567	DR-10 HADIKALI	42601001	31/03/2011	58242	TRAJE DE VOO HADIKALI	CAPITALIZED		13201001.00	1.942,29
1	1004	CELULA ARIBABIBA	10567	DR-10 HADIKALI	42601001	31/03/2011	58243	TRAJE DE VOO HADIKALI	CAPITALIZED		13201001.00	1.942,29
1	1004	CELULA ARIBABIBA	10567	DR-10 HADIKALI	42601001	31/03/2011	58244	TRAJE DE VOO HADIKALI	CAPITALIZED		13201001.00	1.942,29
1	1004	CELULA ARIBABIBA	10567	DR-10 HADIKALI	42601001	31/03/2011	58245	TRAJE DE VOO HADIKALI	CAPITALIZED		13201001.00	1.942,29
1	1004	CELULA ARIBABIBA	10567	DR-10 HADIKALI	42601001	31/03/2011	58246	TRAJE DE VOO HADIKALI	CAPITALIZED		13201001.00	1.942,29
1	1004	CELULA ARIBABIBA	10567	DR-10 HADIKALI	42601001	31/03/2011	58247	TRAJE DE VOO HADIKALI	CAPITALIZED		13201001.00	1.942,29
1	1004	CELULA ARIBABIBA	10567	DR-10 HADIKALI	42601001	31/03/2011	58248	TRAJE DE VOO HADIKALI	CAPITALIZED		13201001.00	1.942,29
1	1004	CELULA ARIBABIBA	10567	DR-10 HADIKALI	42601001	31/03/2011	58249	TRAJE DE VOO HADIKALI	CAPITALIZED		13201001.00	1.942,29
1	1004	CELULA ARIBABIBA	10567	DR-10 HADIKALI	42601001	31/03/2011	58250	TRAJE DE VOO HADIKALI	CAPITALIZED		13201001.00	1.942,29
1	1004	CELULA ARIBABIBA	10567	DR-10 HADIKALI	42601001	31/03/2011	58251	TRAJE DE VOO HADIKALI	CAPITALIZED		13201001.00	1.942,29
1	1004	CELULA ARIBABIBA	10567	DR-10 HADIKALI	42601001	31/03/2011	58252	TRAJE DE VOO HADIKALI	CAPITALIZED		13201001.00	1.942,29
1	1004	CELULA ARIBABIBA	10567	DR-10 HADIKALI	42601001	31/03/2011	58253	TRAJE DE VOO HADIKALI	CAPITALIZED		13201001.00	1.942,29
1	1004	CELULA ARIBABIBA	10567	DR-10 HADIKALI	42601001	31/03/2011	58254	TRAJE DE VOO HADIKALI	CAPITALIZED		13201001.00	1.942,29
1	1004	CELULA ARIBABIBA	10567	DR-10 HADIKALI	42601001	31/03/2011	58255	TRAJE DE VOO HADIKALI	CAPITALIZED		13201001.00	1.942,29
1	1006	CELULA APOIO	10804	HV01 VIAS DE ACESSO AO PARQUE	42601001	31/03/2011	58256	MANUTENCAO REPARO - SERVICOS	CAPITALIZED		13201003.00	30.000,00
1	1006	CELULA APOIO	10804	HV01 VIAS DE ACESSO AO PARQUE	42601001	31/03/2011	58257	MANUTENCAO REPARO - SERVICOS	CAPITALIZED		13201003.00	35.000,00
1	1011	CELULA DAF	10820	IA01 PRÉDIO ADMINSTRATIVO	42601001	31/03/2011	58258	CIMENTO SECAGEM RAPIDA CAUE EXATA CPV	CAPITALIZED		13201003.00	[illegible]
1	1001	CELULA WILD WEST	10199	QGF	42601001	09/03/2011	58259	CARRINHO DE QUATRO RODAS MEDIDA 120 X	CAPITALIZED		13201006.00	819,12
1	1002	CELULA KAMINDA MUNDI	10199	QGF	42601001	09/03/2011	58260	CARRINHO DE QUATRO RODAS MEDIDA 120 X	CAPITALIZED		13201006.00	819,12
1	1003	CELULA MISTIERI	10199	QGF	42601001	09/03/2011	58261	CARRINHO DE QUATRO RODAS MEDIDA 120 X	CAPITALIZED		13201006.00	819,12
1	1004	CELULA ARIBABIBA	10199	QGF	42601001	09/03/2011	58262	CARRINHO DE QUATRO RODAS MEDIDA 120 X	CAPITALIZED		13201006.00	819,12
1	1005	CELULA INFANTASIA	10180	EF-1 PIZZA DA VILA	42601001	04/03/2011	58263	SERVICO DE CAMERAS FRIAS	CAPITALIZED		13201006.00	15.540,[illegible]
1	1005	CELULA INFANTASIA	10199	QGF	42601001	09/03/2011	58264	CARRINHO DE QUATRO RODAS MEDIDA 120 X	CAPITALIZED		13201006.00	819,12
1	1010	CELULA CAPTAÇÃO	11014	VENDAS CONVENIÊNCIAS	42601001	26/03/2011	58265	SERVICOS / DESPESAS GERAIS - MANUTENCA(	CAPITALIZED		13201007.00	3.750,00
1	1006	CELULA APOIO	10915	MANUTENÇÃO UTILIDADES	42601001	31/03/2011	58266	MATERIAIS CONSUMIVEIS CIVIL	CAPITALIZED		13201009.00	50
1	1006	CELULA APOIO	10915	MANUTENÇÃO UTILIDADES	42601001	31/03/2011	58267	MATERIAIS CONSUMIVEIS CIVIL	CAPITALIZED		13201009.00	50
1	1006	CELULA APOIO	10915	MANUTENÇÃO UTILIDADES	42601001	31/03/2011	58268	CAMINHÃO FORD COM CAÇAMBA	CAPITALIZED		13201009.00	140.000,00
1	1001	CELULA WILD WEST	10105	AF-6 GRILL WEST	42601001	31/03/2011	58269	CURVA 90 GRAUS TRES OITAVOS E01.2.08 E01	CAPITALIZED		13201013.00	[illegible]
1	1001	CELULA WILD WEST	10105	AF-6 GRILL WEST	42601001	31/03/2011	58270	URVA 90 GRAUS CINCO OITAVO E01.2.19 E01	CAPITALIZED		13201013.00	29,[illegible]
1	1001	CELULA WILD WEST	10105	AF-6 GRILL WEST	42601001	31/03/2011	58271	CANTONEIRA INT 40X40MM BARRA C. 2.40M	CAPITALIZED		13201013.00	89,[illegible]
1	1001	CELULA WILD WEST	10105	AF-6 GRILL WEST	42601001	31/03/2011	58272	CANTONEIRA INT 40X40MM BARRA C . 3MT A	CAPITALIZED		13201013.00	127,4
1	1001	CELULA WILD WEST	10105	AF-6 GRILL WEST	42601001	31/03/2011	58273	PORTA CORRER 1.80X0.80 RESFR . PAINEL 100	CAPITALIZED		13201013.00	2.564,[illegible]
1	1001	CELULA WILD WEST	10105	AF-6 GRILL WEST	42601001	31/03/2011	58274	PORTA CORRER 1.80X0.80 CONG . PAINEL 150	CAPITALIZED		13201013.00	2.850,76
1	1001	CELULA WILD WEST	10105	AF-6 GRILL WEST	42601001	04/03/2011	58275	SERVICO DE MANUTENCAO CIVIL (ESCOPO AN	CAPITALIZED		13201013.00	27.862,[illegible]
1	1011	CELULA DAF	11106	CONTABILIDADE	42601001	02/03/2011	58276	REEMBOLSO DE DESPESA	CAPITALIZED		13401001.00	[illegible]
1	1004	CELULA ARIBABIBA	10576	DR-8 BAT HATARI	42601001	26/04/2011	58277	COMPRESSOR 10 100L BRAVO 2HP TRIF 140LE	CAPITALIZED		13201001.00	1.790,00
1	1003	CELULA MISTIERI	10540	CR-1 MONTEZUM	42601001	06/04/2011	58278	MAO DE OBRA DE MARCENEIRO OU CARPINT	CAPITALIZED		13201001.00	9.979,20
1	1003	CELULA MISTIERI	10540	CR-1 MONTEZUM	42601001	11/04/2011	58279	MAO DE OBRA DE MARCENEIRO OU CARPINT	CAPITALIZED		13201001.00	13.305,60
1	1003	CELULA MISTIERI	10540	CR-1 MONTEZUM	42601001	26/04/2011	58280	MAO DE OBRA DE MARCENEIRO OU CARPINT	CAPITALIZED		13201001.00	7.392,00
1	1003	CELULA MISTIERI	10540	CR-1 MONTEZUM	42601001	06/04/2011	58281	PORCA SEXTAVADA 3/8 (ZINCADO)	CAPITALIZED		13201001.00	21,[illegible]
1	1003	CELULA MISTIERI	10540	CR-1 MONTEZUM	42601001	06/04/2011	58282	ARRUELA LISA LANTERNEIRA / FUN	CAPITALIZED		13201001.00	57,[illegible]
1	1003	CELULA MISTIERI	10540	CR-1 MONTEZUM	42601001	06/04/2011	58283	BROCA ACO RAPIDO HASTE LONGA 1	CAPITALIZED		13201001.00	383,76
1	1003	CELULA MISTIERI	10540	CR-1 MONTEZUM	42601001	15/04/2011	58284	TRILHO EM ACO ASTM A36 170MMX3	CAPITALIZED		13201001.00	873,94
1	1003	CELULA MISTIERI	10540	CR-1 MONTEZUM	42601001	06/04/2011	58285	PREGO ESPECIAL TH4492A, GALVAN	CAPITALIZED		13201001.00	1.425,[illegible]
1	1003	CELULA MISTIERI	10540	CR-1 MONTEZUM	42601001	15/04/2011	58286	TRILHO DE CARGA EM ACO ASTM A3	CAPITALIZED		13201001.00	1.590,00
1	1003	CELULA MISTIERI	10540	CR-1 MONTEZUM	42601001	15/04/2011	58287	PARAFUSO CABECA CHATA - DIAMET	CAPITALIZED		13201001.00	2.211,00
1	1003	CELULA MISTIERI	10540	CR-1 MONTEZUM	42601001	06/04/2011	58288	MADEIRA COM TRATAMENTO, LAMINA	CAPITALIZED		13201001.00	3.876,[illegible]
1	1004	CELULA ARIBABIBA	10764	DV01 VIAS ARIBABIBA	42601001	12/04/2011	58289	LOCACAO DE MUNCK	CAPITALIZED		13201003.00	1.686,00
1	1006	CELULA APOIO	10804	HV01 VIAS DE ACESSO AO PARQUE	42601001	11/04/2011	58290	SERVICOS / DESPESAS GERAIS - MANUTENCA(	CAPITALIZED		13201003.00	30.000,00
1	1006	CELULA APOIO	10804	HV01 VIAS DE ACESSO AO PARQUE	42601001	26/04/2011	58291	SERVICOS / DESPESAS GERAIS - MANUTENCA(	CAPITALIZED		13201003.00	35.000,00
1	1002	CELULA KAMINDA MUNDI	10424	RENTA KARIN	42601001	28/04/2011	58292	CARRINHO DE BEBÊ PASSEIO TOPAZIO OVELH	CAPITALIZED		13201006.00	99,75
1	1002	CELULA KAMINDA MUNDI	10424	RENTA KARIN	42601001	28/04/2011	58293	CARRINHO DE BEBÊ PASSEIO TOPAZIO OVELH	CAPITALIZED		13201006.00	99,75
1	1002	CELULA KAMINDA MUNDI	10424	RENTA KARIN	42601001	28/04/2011	58294	CARRINHO DE BEBÊ PASSEIO TOPAZIO OVELH	CAPITALIZED		13201006.00	99,75
1	1002	CELULA KAMINDA MUNDI	10424	RENTA KARIN	42601001	28/04/2011	58295	CARRINHO DE BEBÊ PASSEIO TOPAZIO OVELH	CAPITALIZED		13201006.00	99,75
1	1002	CELULA KAMINDA MUNDI	10424	RENTA KARIN	42601001	28/04/2011	58296	CARRINHO DE BEBÊ PASSEIO TOPAZIO OVELH	CAPITALIZED		13201006.00	99,75
1	1002	CELULA KAMINDA MUNDI	10424	RENTA KARIN	42601001	28/04/2011	58297	CARRINHO DE BEBÊ PASSEIO TOPAZIO OVELH	CAPITALIZED		13201006.00	99,75
1	1002	CELULA KAMINDA MUNDI	10424	RENTA KARIN	42601001	28/04/2011	58298	CARRINHO DE BEBÊ PASSEIO TOPAZIO OVELH	CAPITALIZED		13201006.00	99,75
1	1002	CELULA KAMINDA MUNDI	10424	RENTA KARIN	42601001	28/04/2011	58299	CARRINHO DE BEBÊ PASSEIO TOPAZIO OVELH	CAPITALIZED		13201006.00	99,75
1	1002	CELULA KAMINDA MUNDI	10424	RENTA KARIN	42601001	28/04/2011	58300	CARRINHO DE BEBÊ PASSEIO TOPAZIO OVELH	CAPITALIZED		13201006.00	99,75
1	1002	CELULA KAMINDA MUNDI	10424	RENTA KARIN	42601001	28/04/2011	58301	CARRINHO DE BEBÊ PASSEIO TOPAZIO OVELH	CAPITALIZED		13201006.00	99,75
1	1002	CELULA KAMINDA MUNDI	10424	RENTA KARIN	42601001	28/04/2011	58302	CARRINHO DE BEBÊ PASSEIO TOPAZIO OVELH	CAPITALIZED		13201006.00	99,75
1	1002	CELULA KAMINDA MUNDI	10424	RENTA KARIN	42601001	28/04/2011	58303	CARRINHO DE BEBÊ PASSEIO TOPAZIO OVELH	CAPITALIZED		13201006.00	99,75
1	1002	CELULA KAMINDA MUNDI	10424	RENTA KARIN	42601001	28/04/2011	58304	CARRINHO DE BEBÊ PASSEIO TOPAZIO OVELH	CAPITALIZED		13201006.00	99,75
1	1002	CELULA KAMINDA MUNDI	10424	RENTA KARIN	42601001	28/04/2011	58305	CARRINHO DE BEBÊ PASSEIO TOPAZIO OVELH	CAPITALIZED		13201006.00	99,75
1	1002	CELULA KAMINDA MUNDI	10424	RENTA KARIN	42601001	28/04/2011	58306	CARRINHO DE BEBÊ PASSEIO TOPAZIO OVELH	CAPITALIZED		13201006.00	99,75
1	1002	CELULA KAMINDA MUNDI	10424	RENTA KARIN	42601001	28/04/2011	58307	CARRINHO DE BEBÊ PASSEIO TOPAZIO OVELH	CAPITALIZED		13201006.00	99,75
1	1002	CELULA KAMINDA MUNDI	10424	RENTA KARIN	42601001	28/04/2011	58308	CARRINHO DE BEBÊ PASSEIO TOPAZIO OVELH	CAPITALIZED		13201006.00	99,75
1	1002	CELULA KAMINDA MUNDI	10424	RENTA KARIN	42601001	28/04/2011	58309	CARRINHO DE BEBÊ PASSEIO TOPAZIO OVELH	CAPITALIZED		13201006.00	99,75
1	1002	CELULA KAMINDA MUNDI	10424	RENTA KARIN	42601001	28/04/2011	58310	CARRINHO DE BEBÊ PASSEIO TOPAZIO OVELH	CAPITALIZED		13201006.00	99,75
1	1002	CELULA KAMINDA MUNDI	10424	RENTA KARIN	42601001	28/04/2011	58311	CARRINHO DE BEBÊ PASSEIO TOPAZIO OVELH	CAPITALIZED		13201006.00	99,75
1	1002	CELULA KAMINDA MUNDI	10424	RENTA KARIN	42601001	28/04/2011	58312	CARRINHO DE BEBÊ PASSEIO TOPAZIO OVELH	CAPITALIZED		13201006.00	99,75
1	1002	CELULA KAMINDA MUNDI	10424	RENTA KARIN	42601001	28/04/2011	58313	CARRINHO DE BEBÊ PASSEIO TOPAZIO OVELH	CAPITALIZED		13201006.00	99,75
1	1002	CELULA KAMINDA MUNDI	10424	RENTA KARIN	42601001	28/04/2011	58314	CARRINHO DE BEBÊ PASSEIO TOPAZIO OVELH	CAPITALIZED		13201006.00	99,75
1	1002	CELULA KAMINDA MUNDI	10424	RENTA KARIN	42601001	28/04/2011	58315	CARRINHO DE BEBÊ PASSEIO TOPAZIO OVELH	CAPITALIZED		13201006.00	99,75
1	1002	CELULA KAMINDA MUNDI	10424	RENTA KARIN	42601001	28/04/2011	58316	CARRINHO DE BEBÊ PASSEIO TOPAZIO OVELH	CAPITALIZED		13201006.00	99,75
1	1002	CELULA KAMINDA MUNDI	10424	RENTA KARIN	42601001	28/04/2011	58317	CARRINHO DE BEBÊ PASSEIO TOPAZIO OVELH	CAPITALIZED		13201006.00	99,75
1	1002	CELULA KAMINDA MUNDI	10424	RENTA KARIN	42601001	28/04/2011	58318	CARRINHO DE BEBÊ PASSEIO TOPAZIO OVELH	CAPITALIZED		13201006.00	99,75
1	1002	CELULA KAMINDA MUNDI	10424	RENTA KARIN	42601001	28/04/2011	58319	CARRINHO DE BEBÊ PASSEIO TOPAZIO OVELH	CAPITALIZED		13201006.00	99,75
1	1002	CELULA KAMINDA MUNDI	10424	RENTA KARIN	42601001	28/04/2011	58320	CARRINHO DE BEBÊ PASSEIO TOPAZIO OVELH	CAPITALIZED		13201006.00	99,75
1	1002	CELULA KAMINDA MUNDI	10424	RENTA KARIN	42601001	28/04/2011	58321	CARRINHO DE BEBÊ PASSEIO TOPAZIO OVELH	CAPITALIZED		13201006.00	99,75
1	1002	CELULA KAMINDA MUNDI	10424	RENTA KARIN	42601001	28/04/2011	58322	CARRINHO DE BEBÊ PASSEIO TOPAZIO OVELH	CAPITALIZED		13201006.00	99,75
1	1002	CELULA KAMINDA MUNDI	10424	RENTA KARIN	42601001	28/04/2011	58323	CARRINHO DE BEBÊ PASSEIO TOPAZIO OVELH	CAPITALIZED		13201006.00	99,75
1	1002	CELULA KAMINDA MUNDI	10424	RENTA KARIN	42601001	28/04/2011	58324	CARRINHO DE BEBÊ PASSEIO TOPAZIO OVELH	CAPITALIZED		13201006.00	99,75
1	1002	CELULA KAMINDA MUNDI	10424	RENTA KARIN	42601001	28/04/2011	58325	CARRINHO DE BEBÊ PASSEIO TOPAZIO OVELH	CAPITALIZED		13201006.00	99,75
1	1002	CELULA KAMINDA MUNDI	10424	RENTA KARIN	42601001	28/04/2011	58326	CARRINHO DE BEBÊ PASSEIO TOPAZIO OVELH	CAPITALIZED		13201006.00	99,75
1	1002	CELULA KAMINDA MUNDI	10424	RENTA KARIN	42601001	28/04/2011	58327	CARRINHO DE BEBÊ PASSEIO TOPAZIO OVELH	CAPITALIZED		13201006.00	99,75
1	1002	CELULA KAMINDA MUNDI	10424	RENTA KARIN	42601001	28/04/2011	58328	CARRINHO DE BEBÊ PASSEIO TOPAZIO OVELH	CAPITALIZED		13201006.00	99,75
1	1002	CELULA KAMINDA MUNDI	10424	RENTA KARIN	42601001	28/04/2011	58329	CARRINHO DE BEBÊ PASSEIO TOPAZIO OVELH	CAPITALIZED		13201006.00	99,75
1	1002	CELULA KAMINDA MUNDI	10424	RENTA KARIN	42601001	28/04/2011	58330	CARRINHO DE BEBÊ PASSEIO TOPAZIO OVELH	CAPITALIZED		13201006.00	99,75
1	1002	CELULA KAMINDA MUNDI	10424	RENTA KARIN	42601001	28/04/2011	58331	CARRINHO DE BEBÊ PASSEIO TOPAZIO OVELH	CAPITALIZED		13201006.00	99,75
1	1010	CELULA CAPTAÇÃO	11011	PRODUTO	42601001	06/04/2011	58332	CASE PARA 03 CAIXAS MACHINE MODELO LIN	CAPITALIZED		13201006.00	990
1	1010	CELULA CAPTAÇÃO	11011	PRODUTO	42601001	06/04/2011	58333	CASE PARA 03 CAIXAS MACHINE MODELO LIN	CAPITALIZED		13201006.00	990
1	1010	CELULA CAPTAÇÃO	11011	PRODUTO	42601001	06/04/2011	58334	CASE PARA 03 CAIXAS MACHINE MODELO LIN	CAPITALIZED		13201006.00	990
1	1010	CELULA CAPTAÇÃO	11011	PRODUTO	42601001	06/04/2011	58335	CASE PARA 03 CAIXAS MACHINE MODELO LIN	CAPITALIZED		13201006.00	990

Este documento é cópia do original, assinado digitalmente por CAMILA APARECIDA DIAS LIMA e Tribunal de Justiça do Estado de São Paulo, protocolado em 01/03/2019 às 20:56, sob o número WVN19700053040.
Para conferir o original, acesse o site https://esaj.tjsp.jus.br/pastadigital/pg/abrirConferenciaDocumento.do, informe o processo 1002265-62.2016.8.26.0659 e código 4488B7B.

1	1006	CELULA APOIO	10915	MANUTENÇÃO UTILIDADES	42601001	06/04/2011	58336	SERVICOS / DESPESAS GERAIS - MANUTENCAO	CAPITALIZED		13201009.00	400
1	1011	CELULA DAF	11111	GESTÃO DE PESSOAS	42601001	06/04/2011	58337	SERVICOS / DESPESAS GERAIS - HONORARIOS	CAPITALIZED		13401001.00	[illegible]54,52
1	1011	CELULA DAF	11111	GESTÃO DE PESSOAS	42601001	06/04/2011	58338	SERVICOS / DESPESAS GERAIS - HONORARIOS	CAPITALIZED		13401001.00	1.034,46
1	1011	CELULA DAF	11111	GESTÃO DE PESSOAS	42601001	06/04/2011	58339	SERVICOS / DESPESAS GERAIS - HONORARIOS	CAPITALIZED		13401001.00	1.185,12
1	1011	CELULA DAF	11111	GESTÃO DE PESSOAS	42601001	06/04/2011	58340	SERVICOS / DESPESAS GERAIS - HONORARIOS	CAPITALIZED		13401001.00	1.279,30
1	1011	CELULA DAF	11111	GESTÃO DE PESSOAS	42601001	06/04/2011	58341	SERVICOS / DESPESAS GERAIS - HONORARIOS	CAPITALIZED		13401001.00	1.856,97
1	1011	CELULA DAF	11111	GESTÃO DE PESSOAS	42601001	06/04/2011	58342	SERVICOS / DESPESAS GERAIS - HONORARIOS	CAPITALIZED		13401001.00	1.896,51
1	1011	CELULA DAF	11111	GESTÃO DE PESSOAS	42601001	06/04/2011	58343	SERVICOS / DESPESAS GERAIS - HONORARIOS	CAPITALIZED		13401001.00	3.549,01
1	1011	CELULA DAF	11111	GESTÃO DE PESSOAS	42601001	06/04/2011	58344	SERVICOS / DESPESAS GERAIS - HONORARIOS	CAPITALIZED		13401001.00	6.686,55
1	1011	CELULA DAF	11111	GESTÃO DE PESSOAS	42601001	06/04/2011	58345	SERVICOS / DESPESAS GERAIS - HONORARIOS	CAPITALIZED		13401001.00	14.609,21
1	1011	CELULA DAF	11111	GESTÃO DE PESSOAS	42601001	06/04/2011	58346	SERVICOS / DESPESAS GERAIS - HONORARIOS	CAPITALIZED		13401001.00	29.266,51
1	1010	CELULA CAPTAÇÃO	11014	VENDAS CONVENIÊNCIAS	42601001	11/04/2011	58347	SERVICOS / DESPESAS GERAIS - IMPOSTOS E T	CAPITALIZED		13401001.00	8.500,00
1	1010	CELULA CAPTAÇÃO	11014	VENDAS CONVENIÊNCIAS	42601001	11/04/2011	58348	SERVICOS / DESPESAS GERAIS - IMPOSTOS E T	CAPITALIZED		13401001.00	10.000,00
1	1010	CELULA CAPTAÇÃO	11014	VENDAS CONVENIÊNCIAS	42601001	19/04/2011	58349	SERVICOS / DESPESAS GERAIS - IMPOSTOS E T	CAPITALIZED		13401001.00	10.000,00
1	1011	CELULA DAF	11111	GESTÃO DE PESSOAS	42601001	28/04/2011	58350	SERVICOS / DESPESAS GERAIS - HONORARIOS	CAPITALIZED		13401001.00	509,03
1	1006	CELULA APOIO	10915	MANUTENÇÃO UTILIDADES	42601001	30/04/2011	58351	FREQUENCIA DE RADIO FREQUENCIA	CAPITALIZED		13401003.00	15.060,00
1	1003	CELULA MISTIERI	10540	CR-1 MONTEZUM	42601001	10/05/2011	58352	MAO DE OBRA DE MARCENEIRO OU CARPINT	CAPITALIZED		13201001.00	8.131,20
1	1003	CELULA MISTIERI	10540	CR-1 MONTEZUM	42601001	03/05/2011	58353	ARRUELA LISA LANTERNEIRA / FUN	CAPITALIZED		13201001.00	57,31
1	1003	CELULA MISTIERI	10540	CR-1 MONTEZUM	42601001	03/05/2011	58354	BROCA ACO RAPIDO HASTE LONGA	CAPITALIZED		13201001.00	255,84
1	1003	CELULA MISTIERI	10540	CR-1 MONTEZUM	42601001	03/05/2011	58355	TRILHO EM ACO ASTM A36 170MMX3	CAPITALIZED		13201001.00	873,94
1	1003	CELULA MISTIERI	10540	CR-1 MONTEZUM	42601001	03/05/2011	58356	PARAFUSO CABECA CHATA - DIAMET	CAPITALIZED		13201001.00	1.706,57
1	1003	CELULA MISTIERI	10540	CR-1 MONTEZUM	42601001	03/05/2011	58357	MADEIRA COM TRATAMENTO, LAMINA	CAPITALIZED		13201001.00	1.932,23
1	1003	CELULA MISTIERI	10540	CR-1 MONTEZUM	42601001	03/05/2011	58358	PARAFUSO CABECA CHATA - DIAMET	CAPITALIZED		13201001.00	2.211,00
1	1001	CELULA WILD WEST	10103	AE-2 SALLON	42601001	31/05/2011	58359	VERNIZ MOGNO - (LATA DE 3,6 LITROS) (NAO	CAPITALIZED		13201003.00	265,3
1	1010	CELULA CAPTAÇÃO	11014	VENDAS CONVENIÊNCIAS	42601001	13/05/2011	58360	SERVICOS / DESPESAS GERAIS - IMPOSTOS E T	CAPITALIZED		13401001.00	10.000,00
1	1011	CELULA DAF	11111	GESTÃO DE PESSOAS	42601001	30/05/2011	58361	SERVICOS / DESPESAS GERAIS - HONORARIOS	CAPITALIZED		13401001.00	5.295,28
1	1004	CELULA ARIBABIBA	10274	DG-15 ENIGMA CHARADA	42601001	30/11/2013	58362	IMPOSTOS S/ FECHAMENTO DE CAMBIO	CAPITALIZED		13201003.00	15.792,94
1	1004	CELULA ARIBABIBA	10362	DM-3 HERO SHOPI	42601001	30/11/2013	58362	IMPOSTOS S/ FECHAMENTO DE CAMBIO	CAPITALIZED		13201003.00	15.792,94
1	1004	CELULA ARIBABIBA	10764	DV01 VIAS ARIBABIBA	42601001	30/11/2013	58362	IMPOSTOS S/ FECHAMENTO DE CAMBIO	CAPITALIZED		13201003.00	15.792,94
1	1004	CELULA ARIBABIBA	10767	DV01 ENKONTRI DI HEROIS	42601001	30/11/2013	58362	IMPOSTOS S/ FECHAMENTO DE CAMBIO	CAPITALIZED		13201003.00	15.792,94
1	1004	CELULA ARIBABIBA	10165	DF-2 EISKRIM MR FREEZE	42601001	30/11/2013	58362	IMPOSTOS S/ FECHAMENTO DE CAMBIO	CAPITALIZED		13201003.00	15.792,94
1	1004	CELULA ARIBABIBA	10573	DR-5 TOKAIA	42601001	30/11/2013	58362	IMPOSTOS S/ FECHAMENTO DE CAMBIO	CAPITALIZED		13201003.00	15.792,94
1	1005	CELULA INFANTASIA	10592	ER-4 LEVA I TRAZ	42601001	30/11/2013	58362	IMPOSTOS S/ FECHAMENTO DE CAMBIO	CAPITALIZED		13201003.00	15.792,94
1	1005	CELULA INFANTASIA	10591	ER-9 KONFRONT	42601001	30/11/2013	58362	IMPOSTOS S/ FECHAMENTO DE CAMBIO	CAPITALIZED		13201003.00	15.792,94
1	1006	CELULA APOIO	10920	CONTEUDO	42601001	30/11/2013	58362	IMPOSTOS S/ FECHAMENTO DE CAMBIO	CAPITALIZED		13201003.00	15.792,94
1	1005	CELULA INFANTASIA	10382	EM-1 STUDIO SHOPI	42601001	30/11/2013	58362	IMPOSTOS S/ FECHAMENTO DE CAMBIO	CAPITALIZED		13201003.00	15.792,94
1	1004	CELULA ARIBABIBA	10576	DR-8 BAT HATARI	42601001	30/11/2013	58362	IMPOSTOS S/ FECHAMENTO DE CAMBIO	CAPITALIZED		13201003.00	15.792,94
1	1005	CELULA INFANTASIA	10589	EE-1 TRAKITANAS A - MAQUINAS DE BOLINHA	42601001	30/11/2013	58362	IMPOSTOS S/ FECHAMENTO DE CAMBIO	CAPITALIZED		13201003.00	15.792,94
1	1004	CELULA ARIBABIBA	10571	DR-2 ELEKTRON	42601001	30/11/2013	58362	IMPOSTOS S/ FECHAMENTO DE CAMBIO	CAPITALIZED		13201003.00	15.792,94
1	1005	CELULA INFANTASIA	10594	ER-6 DISPENKITO DA VOVO A	42601001	30/11/2013	58362	IMPOSTOS S/ FECHAMENTO DE CAMBIO	CAPITALIZED		13201003.00	15.792,94
1	1005	CELULA INFANTASIA	10184	EF-2 HOPI MONSTRO	42601001	30/11/2013	58362	IMPOSTOS S/ FECHAMENTO DE CAMBIO	CAPITALIZED		13201003.00	15.792,94
1	1004	CELULA ARIBABIBA	10574	DR-9 DISMONTI	42601001	30/11/2013	58362	IMPOSTOS S/ FECHAMENTO DE CAMBIO	CAPITALIZED		13201003.00	15.792,94
1	1005	CELULA INFANTASIA	10590	ER-2 GIRANDA DI MUSIK	42601001	30/11/2013	58362	IMPOSTOS S/ FECHAMENTO DE CAMBIO	CAPITALIZED		13201003.00	15.792,94
1	1005	CELULA INFANTASIA	10787	EV01 VIAS INFANTASIA	42601001	30/11/2013	58362	IMPOSTOS S/ FECHAMENTO DE CAMBIO	CAPITALIZED		13201003.00	15.792,94
1	1005	CELULA INFANTASIA	10593	ER-5 LOKOLORE	42601001	30/11/2013	58362	IMPOSTOS S/ FECHAMENTO DE CAMBIO	CAPITALIZED		13201003.00	15.792,94
1	1005	CELULA INFANTASIA	10789	EC01 FONTE LOONEY TUNES	42601001	30/11/2013	58362	IMPOSTOS S/ FECHAMENTO DE CAMBIO	CAPITALIZED		13201003.00	15.792,94
1	1005	CELULA INFANTASIA	10183	EF-1 PIZZARRIBA	42601001	30/11/2013	58362	IMPOSTOS S/ FECHAMENTO DE CAMBIO	CAPITALIZED		13201003.00	15.792,94
1	1004	CELULA ARIBABIBA	10164	DF-1 HOPI HERO HANGO	42601001	30/11/2013	58362	IMPOSTOS S/ FECHAMENTO DE CAMBIO	CAPITALIZED		13201003.00	15.792,94
1	1004	CELULA ARIBABIBA	10560	DR-1 KATAPUL	42601001	30/11/2013	58362	IMPOSTOS S/ FECHAMENTO DE CAMBIO	CAPITALIZED		13201003.00	15.792,94
1	1005	CELULA INFANTASIA	10185	EF-3 HANGO - HOPI DOG	42601001	30/11/2013	58362	IMPOSTOS S/ FECHAMENTO DE CAMBIO	CAPITALIZED		13201003.00	15.792,94
1	1004	CELULA ARIBABIBA	10167	DF-4 HOPI HERO DOG	42601001	30/11/2013	58362	IMPOSTOS S/ FECHAMENTO DE CAMBIO	CAPITALIZED		13201003.00	15.792,94
1	1005	CELULA INFANTASIA	10186	EF-4 FOMI AJATU	42601001	30/11/2013	58362	IMPOSTOS S/ FECHAMENTO DE CAMBIO	CAPITALIZED		13201003.00	15.792,94
1	1004	CELULA ARIBABIBA	10572	DR-4 TRUKES DI PINGUIM	42601001	30/11/2013	58362	IMPOSTOS S/ FECHAMENTO DE CAMBIO	CAPITALIZED		13201003.00	15.792,94
1	1005	CELULA INFANTASIA	10481	SHOWS - KLAP KLAP	42601001	30/11/2013	58362	IMPOSTOS S/ FECHAMENTO DE CAMBIO	CAPITALIZED		13201003.00	15.792,94
1	1005	CELULA INFANTASIA	10581	EE-6 CHABUM	42601001	30/11/2013	58362	IMPOSTOS S/ FECHAMENTO DE CAMBIO	CAPITALIZED		13201003.00	15.792,94
1	1006	CELULA APOIO	10920	CONTEUDO	42601001	30/11/2013	58363	LOCACAO DE EQUIPAMENTOS DE SOM E LUZ	CAPITALIZED		13201003.00	3.692,00
1	1006	CELULA APOIO	10920	CONTEUDO	42601001	30/11/2013	58364	CUSTOS ADICIONAIS - FESTAS E EVENTOS	CAPITALIZED		13201003.00	5.114,40
1	1006	CELULA APOIO	10920	CONTEUDO	42601001	30/11/2013	58365	FESTAS E EVENTOS	CAPITALIZED		13201003.00	11.722,90
1	1004	CELULA ARIBABIBA	10274	DG-15 ENIGMA CHARADA	42601001	30/11/2013	58366	SERVICOS / DESPESAS GERAIS	CAPITALIZED		13201003.00	29.400,00
1	1004	CELULA ARIBABIBA	10362	DM-3 HERO SHOPI	42601001	30/11/2013	58366	SERVICOS / DESPESAS GERAIS	CAPITALIZED		13201003.00	29.400,00
1	1004	CELULA ARIBABIBA	10764	DV01 VIAS ARIBABIBA	42601001	30/11/2013	58366	SERVICOS / DESPESAS GERAIS	CAPITALIZED		13201003.00	29.400,00
1	1004	CELULA ARIBABIBA	10767	DV01 ENKONTRI DI HEROIS	42601001	30/11/2013	58366	SERVICOS / DESPESAS GERAIS	CAPITALIZED		13201003.00	29.400,00
1	1004	CELULA ARIBABIBA	10165	DF-2 EISKRIM MR FREEZE	42601001	30/11/2013	58366	SERVICOS / DESPESAS GERAIS	CAPITALIZED		13201003.00	29.400,00
1	1004	CELULA ARIBABIBA	10573	DR-5 TOKAIA	42601001	30/11/2013	58366	SERVICOS / DESPESAS GERAIS	CAPITALIZED		13201003.00	29.400,00
1	1005	CELULA INFANTASIA	10592	ER-4 LEVA I TRAZ	42601001	30/11/2013	58366	SERVICOS / DESPESAS GERAIS	CAPITALIZED		13201003.00	29.400,00
1	1005	CELULA INFANTASIA	10591	ER-9 KONFRONT	42601001	30/11/2013	58366	SERVICOS / DESPESAS GERAIS	CAPITALIZED		13201003.00	29.400,00
1	1006	CELULA APOIO	10920	CONTEUDO	42601001	30/11/2013	58366	SERVICOS / DESPESAS GERAIS	CAPITALIZED		13201003.00	29.400,00
1	1005	CELULA INFANTASIA	10382	EM-1 STUDIO SHOPI	42601001	30/11/2013	58366	SERVICOS / DESPESAS GERAIS	CAPITALIZED		13201003.00	29.400,00
1	1004	CELULA ARIBABIBA	10576	DR-8 BAT HATARI	42601001	30/11/2013	58366	SERVICOS / DESPESAS GERAIS	CAPITALIZED		13201003.00	29.400,00
1	1005	CELULA INFANTASIA	10589	EE-1 TRAKITANAS A - MAQUINAS DE BOLINHA	42601001	30/11/2013	58366	SERVICOS / DESPESAS GERAIS	CAPITALIZED		13201003.00	29.400,00
1	1004	CELULA ARIBABIBA	10571	DR-2 ELEKTRON	42601001	30/11/2013	58366	SERVICOS / DESPESAS GERAIS	CAPITALIZED		13201003.00	29.400,00
1	1005	CELULA INFANTASIA	10594	ER-6 DISPENKITO DA VOVO A	42601001	30/11/2013	58366	SERVICOS / DESPESAS GERAIS	CAPITALIZED		13201003.00	29.400,00
1	1005	CELULA INFANTASIA	10184	EF-2 HOPI MONSTRO	42601001	30/11/2013	58366	SERVICOS / DESPESAS GERAIS	CAPITALIZED		13201003.00	29.400,00
1	1004	CELULA ARIBABIBA	10574	DR-9 DISMONTI	42601001	30/11/2013	58366	SERVICOS / DESPESAS GERAIS	CAPITALIZED		13201003.00	29.400,00
1	1005	CELULA INFANTASIA	10590	ER-2 GIRANDA DI MUSIK	42601001	30/11/2013	58366	SERVICOS / DESPESAS GERAIS	CAPITALIZED		13201003.00	29.400,00
1	1005	CELULA INFANTASIA	10787	EV01 VIAS INFANTASIA	42601001	30/11/2013	58366	SERVICOS / DESPESAS GERAIS	CAPITALIZED		13201003.00	29.400,00
1	1005	CELULA INFANTASIA	10593	ER-5 LOKOLORE	42601001	30/11/2013	58366	SERVICOS / DESPESAS GERAIS	CAPITALIZED		13201003.00	29.400,00
1	1005	CELULA INFANTASIA	10789	EC01 FONTE LOONEY TUNES	42601001	30/11/2013	58366	SERVICOS / DESPESAS GERAIS	CAPITALIZED		13201003.00	29.400,00
1	1005	CELULA INFANTASIA	10183	EF-1 PIZZARRIBA	42601001	30/11/2013	58366	SERVICOS / DESPESAS GERAIS	CAPITALIZED		13201003.00	29.400,00
1	1004	CELULA ARIBABIBA	10164	DF-1 HOPI HERO HANGO	42601001	30/11/2013	58366	SERVICOS / DESPESAS GERAIS	CAPITALIZED		13201003.00	29.400,00
1	1004	CELULA ARIBABIBA	10560	DR-1 KATAPUL	42601001	30/11/2013	58366	SERVICOS / DESPESAS GERAIS	CAPITALIZED		13201003.00	29.400,00
1	1005	CELULA INFANTASIA	10185	EF-3 HANGO - HOPI DOG	42601001	30/11/2013	58366	SERVICOS / DESPESAS GERAIS	CAPITALIZED		13201003.00	29.400,00
1	1004	CELULA ARIBABIBA	10167	DF-4 HOPI HERO DOG	42601001	30/11/2013	58366	SERVICOS / DESPESAS GERAIS	CAPITALIZED		13201003.00	29.400,00
1	1005	CELULA INFANTASIA	10186	EF-4 FOMI AJATU	42601001	30/11/2013	58366	SERVICOS / DESPESAS GERAIS	CAPITALIZED		13201003.00	29.400,00
1	1004	CELULA ARIBABIBA	10572	DR-4 TRUKES DI PINGUIM	42601001	30/11/2013	58366	SERVICOS / DESPESAS GERAIS	CAPITALIZED		13201003.00	29.400,00
1	1005	CELULA INFANTASIA	10481	SHOWS - KLAP KLAP	42601001	30/11/2013	58366	SERVICOS / DESPESAS GERAIS	CAPITALIZED		13201003.00	29.400,00
1	1005	CELULA INFANTASIA	10581	EE-6 CHABUM	42601001	30/11/2013	58366	SERVICOS / DESPESAS GERAIS	CAPITALIZED		13201003.00	29.400,00
1	1006	CELULA APOIO	10920	CONTEUDO	42601001	30/11/2013	58367	UTILIDADES E SERVICOS - TELEFONE	CAPITALIZED		13201003.00	154
1	1006	CELULA APOIO	10920	CONTEUDO	42601001	30/11/2013	58368	HONORARIOS ADVOCATICIOS	CAPITALIZED		13201003.00	196,35
1	1006	CELULA APOIO	10920	CONTEUDO	42601001	30/11/2013	58369	SERVICO DE TRADUCAO DE DOCUMENTOS	CAPITALIZED		13201003.00	400
1	1006	CELULA APOIO	10920	CONTEUDO	42601001	30/11/2013	58370	FOTOGRAFIA	CAPITALIZED		13201003.00	500
1	1006	CELULA APOIO	10920	CONTEUDO	42601001	30/11/2013	58371	DESPESAS GERAIS - PROPAGANDA, PROMOCA	CAPITALIZED		13201003.00	660
1	1006	CELULA APOIO	10920	CONTEUDO	42601001	30/11/2013	58372	MAQUIAGEM	CAPITALIZED		13201003.00	700
1	1006	CELULA APOIO	10920	CONTEUDO	42601001	30/11/2013	58373	LOCACAO DE EQUIPAMENTOS DE SOM E LUZ	CAPITALIZED		13201003.00	900
1	1006	CELULA APOIO	10920	CONTEUDO	42601001	30/11/2013	58374	CUSTOS ADICIONAIS - FESTAS E EVENTOS	CAPITALIZED		13201003.00	1.276,80
1	1006	CELULA APOIO	10920	CONTEUDO	42601001	30/11/2013	58375	CUSTOS ADICIONAIS - FESTAS E EVENTOS	CAPITALIZED		13201003.00	1.600,00
1	1006	CELULA APOIO	10920	CONTEUDO	42601001	30/11/2013	58376	HONORARIOS ADVOCATICIOS	CAPITALIZED		13201003.00	1.926,30
1	1006	CELULA APOIO	10920	CONTEUDO	42601001	30/11/2013	58377	CUSTOS ADICIONAIS - FESTAS E EVENTOS	CAPITALIZED		13201003.00	2.743,00
1	1006	CELULA APOIO	10920	CONTEUDO	42601001	30/11/2013	58378	SERVICO DE TRADUTOR INTERPRETE	CAPITALIZED		13201003.00	2.850,00
1	1006	CELULA APOIO	10920	CONTEUDO	42601001	30/11/2013	58379	SERVICO DE TRADUTOR INTERPRETE	CAPITALIZED		13201003.00	3.000,00
1	1006	CELULA APOIO	10920	CONTEUDO	42601001	30/11/2013	58380	CRIACAO/ EDICAO DE TRILHA MUSICAL	CAPITALIZED		13201003.00	3.000,00
1	1006	CELULA APOIO	10920	CONTEUDO	42601001	30/11/2013	58381	EVENTOS E PROMOCOES	CAPITALIZED		13201003.00	3.600,00
1	1006	CELULA APOIO	10920	CONTEUDO	42601001	30/11/2013	58382	EVENTOS E PROMOCOES	CAPITALIZED		13201003.00	3.600,00
1	1006	CELULA APOIO	10920	CONTEUDO	42601001	30/11/2013	58383	EVENTOS E PROMOCOES	CAPITALIZED		13201003.00	9.561,00
1	1006	CELULA APOIO	10920	CONTEUDO	42601001	30/11/2013	58384	DECORACAO	CAPITALIZED		13201003.00	10.000,00
1	1006	CELULA APOIO	10920	CONTEUDO	42601001	30/11/2013	58385	EVENTOS E PROMOCOES - CENOGRAFIA	CAPITALIZED		13201003.00	10.080,00
1	1006	CELULA APOIO	10920	CONTEUDO	42601001	30/11/2013	58386	LOCACAO DE EQUIPAMENTOS DE SOM E LUZ	CAPITALIZED		13201003.00	11.000,00
1	1006	CELULA APOIO	10920	CONTEUDO	42601001	30/11/2013	58387	LOCACAO DE EQUIPAMENTOS DE SOM E LUZ	CAPITALIZED		13201003.00	13.000,00
1	1006	CELULA APOIO	10920	CONTEUDO	42601001	30/11/2013	58388	EVENTOS E PROMOCOES	CAPITALIZED		13201003.00	15.781,00
1	1006	CELULA APOIO	10920	CONTEUDO	42601001	30/11/2013	58389	EVENTOS E PROMOCOES	CAPITALIZED		13201003.00	19.100,00
1	1006	CELULA APOIO	10920	CONTEUDO	42601001	30/11/2013	58390	EVENTOS E PROMOCOES	CAPITALIZED		13201003.00	19.500,00
1	1006	CELULA APOIO	10920	CONTEUDO	42601001	30/11/2013	58391	EVENTOS E PROMOCOES - CENOGRAFIA	CAPITALIZED		13201003.00	177.800,00
1	1006	CELULA APOIO	10920	CONTEUDO	42601001	30/11/2013	58392	EVENTOS E PROMOCOES	CAPITALIZED		13201003.00	1.923,08
1	1006	CELULA APOIO	10920	CONTEUDO	42601001	30/11/2013	58393	TRANSPORTE, ALIMENTACAO E HOSPEDAGEM	CAPITALIZED		13201003.00	300
1	1006	CELULA APOIO	10920	CONTEUDO	42601001	30/11/2013	58394	EVENTOS E PROMOCOES	CAPITALIZED		13201003.00	600
1	1006	CELULA APOIO	10920	CONTEUDO	42601001	30/11/2013	58395	LOCACAO DE EQUIPAMENTOS DE SOM E LUZ	CAPITALIZED		13201003.00	1.350,00
1	1006	CELULA APOIO	10920	CONTEUDO	42601001	30/11/2013	58396	CRIACAO/ EDICAO DE TRILHA MUSICAL	CAPITALIZED		13201003.00	1.500,00
1	1006	CELULA APOIO	10920	CONTEUDO	42601001	30/11/2013	58397	EVENTOS E PROMOCOES	CAPITALIZED		13201003.00	1.600,00
1	1006	CELULA APOIO	10920	CONTEUDO	42601001	30/11/2013	58398	ANUNCIOS E PUBLICACOES	CAPITALIZED		13201003.00	1.777,81
1	1006	CELULA APOIO	10920	CONTEUDO	42601001	30/11/2013	58399	EVENTOS E PROMOCOES	CAPITALIZED		13201003.00	2.400,00
1	1006	CELULA APOIO	10920	CONTEUDO	42601001	30/11/2013	58400	EVENTOS E PROMOCOES	CAPITALIZED		13201003.00	2.400,00
1	1006	CELULA APOIO	10920	CONTEUDO	42601001	30/11/2013	58401	FIGURINOS E ADERECOS	CAPITALIZED		13201003.00	3.000,00
1	1006	CELULA APOIO	10920	CONTEUDO	42601001	30/11/2013	58402	REEMBOLSO DE DESPESA	CAPITALIZED		13201003.00	82,68
1	1006	CELULA APOIO	10920	CONTEUDO	42601001	30/11/2013	58403	REEMBOLSO DE DESPESA	CAPITALIZED		13201003.00	101
1	1006	CELULA APOIO	10920	CONTEUDO	42601001	30/11/2013	58404	REEMBOLSO DE DESPESA	CAPITALIZED		13201003.00	170,8
1	1006	CELULA APOIO	10920	CONTEUDO	42601001	30/11/2013	58405	REEMBOLSO DE DESPESA	CAPITALIZED		13201003.00	21,4
1	1006	CELULA APOIO	10920	CONTEUDO	42601001	30/11/2013	58406	REEMBOLSO DE DESPESA	CAPITALIZED		13201003.00	1.104,00

fls. 98763
Este documento é cópia do original, assinado digitalmente por CAMILA APARECIDA DIAS LIMA e Tribunal de Justiça do Estado de São Paulo, protocolado em 01/03/2019 às 20:56, sob o número WJMJ19700053040.
Para conferir o original, acesse o site https://esaj.tjsp.jus.br/pastadigital/pg/abrirConferenciaDocumento.do, informe o processo 1002265-62.2016.8.26.0659 e código 4488B7B.

fls. 98764

1	1006	CELULA APOIO	10920	CONTEUDO	42601001	30/11/2013	58407	REEMBOLSO DE DESPESA	CAPITALIZED		13201003.00	1.203,48
1	1006	CELULA APOIO	10920	CONTEUDO	42601001	30/11/2013	58408	REEMBOLSO DE DESPESA	CAPITALIZED		13201003.00	[illegible]47,14
1	1006	CELULA APOIO	10920	CONTEUDO	42601001	30/11/2013	58409	REEMBOLSO DE DESPESA	CAPITALIZED		13201003.00	142,03
1	1006	CELULA APOIO	10920	CONTEUDO	42601001	30/11/2013	58410	CUSTOS ADICIONAIS - FESTAS E EVENTOS	CAPITALIZED		13201003.00	46,2
1	1006	CELULA APOIO	10920	CONTEUDO	42601001	30/11/2013	58411	CUSTOS ADICIONAIS - FESTAS E EVENTOS	CAPITALIZED		13201003.00	[illegible]
1	1006	CELULA APOIO	10920	CONTEUDO	42601001	30/11/2013	58412	CUSTOS ADICIONAIS - FESTAS E EVENTOS	CAPITALIZED		13201003.00	210,8
1	1006	CELULA APOIO	10920	CONTEUDO	42601001	30/11/2013	58413	CUSTOS ADICIONAIS - FESTAS E EVENTOS	CAPITALIZED		13201003.00	527,1
1	1006	CELULA APOIO	10920	CONTEUDO	42601001	30/11/2013	58414	EVENTOS E PROMOCOES - FOTOGRAFIA	CAPITALIZED		13201003.00	1.200,00
1	1006	CELULA APOIO	10920	CONTEUDO	42601001	30/11/2013	58415	EVENTOS E PROMOCOES	CAPITALIZED		13201003.00	1.250,00
1	1006	CELULA APOIO	10920	CONTEUDO	42601001	30/11/2013	58416	EVENTOS E PROMOCOES	CAPITALIZED		13201003.00	1.385,00
1	1006	CELULA APOIO	10920	CONTEUDO	42601001	30/11/2013	58417	EVENTOS - EVENTOS E PROMOCOES	CAPITALIZED		13201003.00	3.000,00
1	1006	CELULA APOIO	10920	CONTEUDO	42601001	30/11/2013	58418	CUSTOS ADICIONAIS - FESTAS E EVENTOS	CAPITALIZED		13201003.00	3.636,00
1	1006	CELULA APOIO	10920	CONTEUDO	42601001	30/11/2013	58419	EVENTOS E PROMOCOES	CAPITALIZED		13201003.00	4.514,10
1	1006	CELULA APOIO	10920	CONTEUDO	42601001	30/11/2013	58420	EVENTOS - EVENTOS E PROMOCOES	CAPITALIZED		13201003.00	13.750,56
1	1006	CELULA APOIO	10920	CONTEUDO	42601001	30/11/2013	58421	LOCACAO DE EQUIPAMENTOS DE SOM E LUZ	CAPITALIZED		13201003.00	2.500,00
1	1006	CELULA APOIO	10920	CONTEUDO	42601001	30/11/2013	58422	LOCACAO DE EQUIPAMENTOS DE SOM E LUZ	CAPITALIZED		13201003.00	9.000,00
1	1006	CELULA APOIO	10920	CONTEUDO	42601001	30/11/2013	58423	LOCACAO DE EQUIPAMENTOS DE SOM E LUZ	CAPITALIZED		13201003.00	21.500,00
1	1006	CELULA APOIO	10920	CONTEUDO	42601001	30/11/2013	58424	RIACAO/ EDICAO DE TRILHA MUSICAL	CAPITALIZED		13201003.00	17.000,00
1	1006	CELULA APOIO	10920	CONTEUDO	42601001	30/11/2013	58425	REEMBOLSO DE DESPESA	CAPITALIZED		13201003.00	351,14
1	1004	CELULA ARIBABIBA	10274	DG-15 ENIGMA CHARADA	42601001	30/11/2013	58426	SERVICOS / DESPESAS GERAIS - VIAGENS - INT	CAPITALIZED		13201003.00	11.800,64
1	1004	CELULA ARIBABIBA	10362	DM-3 HERO SHOPI	42601001	30/11/2013	58426	SERVICOS / DESPESAS GERAIS - VIAGENS - INT	CAPITALIZED		13201003.00	11.800,64
1	1004	CELULA ARIBABIBA	10764	DV01 VIAS ARIBABIBA	42601001	30/11/2013	58426	SERVICOS / DESPESAS GERAIS - VIAGENS - INT	CAPITALIZED		13201003.00	11.800,64
1	1004	CELULA ARIBABIBA	10767	DV01 ENKONTRI DI HEROIS	42601001	30/11/2013	58426	SERVICOS / DESPESAS GERAIS - VIAGENS - INT	CAPITALIZED		13201003.00	11.800,64
1	1004	CELULA ARIBABIBA	10165	DF-2 EISKRIM MR FREEZE	42601001	30/11/2013	58426	SERVICOS / DESPESAS GERAIS - VIAGENS - INT	CAPITALIZED		13201003.00	11.800,64
1	1004	CELULA ARIBABIBA	10573	DR-5 TOKAIA	42601001	30/11/2013	58426	SERVICOS / DESPESAS GERAIS - VIAGENS - INT	CAPITALIZED		13201003.00	11.800,64
1	1005	CELULA INFANTASIA	10592	ER-4 LEVA I TRAZ	42601001	30/11/2013	58426	SERVICOS / DESPESAS GERAIS - VIAGENS - INT	CAPITALIZED		13201003.00	11.800,64
1	1005	CELULA INFANTASIA	10591	ER-9 KONFRONT	42601001	30/11/2013	58426	SERVICOS / DESPESAS GERAIS - VIAGENS - INT	CAPITALIZED		13201003.00	11.800,64
1	1006	CELULA APOIO	10920	CONTEUDO	42601001	30/11/2013	58426	SERVICOS / DESPESAS GERAIS - VIAGENS - INT	CAPITALIZED		13201003.00	11.800,64
1	1005	CELULA INFANTASIA	10382	EM-1 STUDIO SHOPI	42601001	30/11/2013	58426	SERVICOS / DESPESAS GERAIS - VIAGENS - INT	CAPITALIZED		13201003.00	11.800,64
1	1004	CELULA ARIBABIBA	10576	DR-8 BAT HATARI	42601001	30/11/2013	58426	SERVICOS / DESPESAS GERAIS - VIAGENS - INT	CAPITALIZED		13201003.00	11.800,64
1	1005	CELULA INFANTASIA	10589	EE-1 TRAKITANAS A - MAQUINAS DE BOLINHA	42601001	30/11/2013	58426	SERVICOS / DESPESAS GERAIS - VIAGENS - INT	CAPITALIZED		13201003.00	11.800,64
1	1004	CELULA ARIBABIBA	10571	DR-2 ELEKTRON	42601001	30/11/2013	58426	SERVICOS / DESPESAS GERAIS - VIAGENS - INT	CAPITALIZED		13201003.00	11.800,64
1	1005	CELULA INFANTASIA	10594	ER-6 DISPENKITO DA VOVO A	42601001	30/11/2013	58426	SERVICOS / DESPESAS GERAIS - VIAGENS - INT	CAPITALIZED		13201003.00	11.800,64
1	1005	CELULA INFANTASIA	10184	EF-2 HOPI MONSTRO	42601001	30/11/2013	58426	SERVICOS / DESPESAS GERAIS - VIAGENS - INT	CAPITALIZED		13201003.00	11.800,64
1	1004	CELULA ARIBABIBA	10574	DR-9 DISMONTI	42601001	30/11/2013	58426	SERVICOS / DESPESAS GERAIS - VIAGENS - INT	CAPITALIZED		13201003.00	11.800,64
1	1005	CELULA INFANTASIA	10590	ER-2 GIRANDA DI MUSIK	42601001	30/11/2013	58426	SERVICOS / DESPESAS GERAIS - VIAGENS - INT	CAPITALIZED		13201003.00	11.800,64
1	1005	CELULA INFANTASIA	10787	EV01 VIAS INFANTASIA	42601001	30/11/2013	58426	SERVICOS / DESPESAS GERAIS - VIAGENS - INT	CAPITALIZED		13201003.00	11.800,64
1	1005	CELULA INFANTASIA	10593	ER-5 LOKOLORE	42601001	30/11/2013	58426	SERVICOS / DESPESAS GERAIS - VIAGENS - INT	CAPITALIZED		13201003.00	11.800,64
1	1005	CELULA INFANTASIA	10789	EC01 FONTE LOONEY TUNES	42601001	30/11/2013	58426	SERVICOS / DESPESAS GERAIS - VIAGENS - INT	CAPITALIZED		13201003.00	11.800,64
1	1005	CELULA INFANTASIA	10183	EF-1 PIZZARRIBA	42601001	30/11/2013	58426	SERVICOS / DESPESAS GERAIS - VIAGENS - INT	CAPITALIZED		13201003.00	11.800,64
1	1004	CELULA ARIBABIBA	10164	DF-1 HOPI HERO HANGO	42601001	30/11/2013	58426	SERVICOS / DESPESAS GERAIS - VIAGENS - INT	CAPITALIZED		13201003.00	11.800,64
1	1004	CELULA ARIBABIBA	10560	DR-1 KATAPUL	42601001	30/11/2013	58426	SERVICOS / DESPESAS GERAIS - VIAGENS - INT	CAPITALIZED		13201003.00	11.800,64
1	1005	CELULA INFANTASIA	10185	EF-3 HANGO - HOPI DOG	42601001	30/11/2013	58426	SERVICOS / DESPESAS GERAIS - VIAGENS - INT	CAPITALIZED		13201003.00	11.800,64
1	1004	CELULA ARIBABIBA	10167	DF-4 HOPI HERO DOG	42601001	30/11/2013	58426	SERVICOS / DESPESAS GERAIS - VIAGENS - INT	CAPITALIZED		13201003.00	11.800,64
1	1005	CELULA INFANTASIA	10186	EF-4 FOMI AJATU	42601001	30/11/2013	58426	SERVICOS / DESPESAS GERAIS - VIAGENS - INT	CAPITALIZED		13201003.00	11.800,64
1	1004	CELULA ARIBABIBA	10572	DR-4 TRUKES DI PINGUIM	42601001	30/11/2013	58426	SERVICOS / DESPESAS GERAIS - VIAGENS - INT	CAPITALIZED		13201003.00	11.800,64
1	1005	CELULA INFANTASIA	10481	SHOWS - KLAP KLAP	42601001	30/11/2013	58426	SERVICOS / DESPESAS GERAIS - VIAGENS - INT	CAPITALIZED		13201003.00	11.800,64
1	1005	CELULA INFANTASIA	10581	EE-6 CHABUM	42601001	30/11/2013	58426	SERVICOS / DESPESAS GERAIS - VIAGENS - INT	CAPITALIZED		13201003.00	11.800,64
1	1004	CELULA ARIBABIBA	10274	DG-15 ENIGMA CHARADA	42601001	30/11/2013	58427	HOSPEDAGEM EM HOTEL	CAPITALIZED		13201003.00	6.348,35
1	1004	CELULA ARIBABIBA	10362	DM-3 HERO SHOPI	42601001	30/11/2013	58427	HOSPEDAGEM EM HOTEL	CAPITALIZED		13201003.00	6.348,35
1	1004	CELULA ARIBABIBA	10764	DV01 VIAS ARIBABIBA	42601001	30/11/2013	58427	HOSPEDAGEM EM HOTEL	CAPITALIZED		13201003.00	6.348,35
1	1004	CELULA ARIBABIBA	10767	DV01 ENKONTRI DI HEROIS	42601001	30/11/2013	58427	HOSPEDAGEM EM HOTEL	CAPITALIZED		13201003.00	6.348,35
1	1004	CELULA ARIBABIBA	10165	DF-2 EISKRIM MR FREEZE	42601001	30/11/2013	58427	HOSPEDAGEM EM HOTEL	CAPITALIZED		13201003.00	6.348,35
1	1004	CELULA ARIBABIBA	10573	DR-5 TOKAIA	42601001	30/11/2013	58427	HOSPEDAGEM EM HOTEL	CAPITALIZED		13201003.00	6.348,35
1	1005	CELULA INFANTASIA	10592	ER-4 LEVA I TRAZ	42601001	30/11/2013	58427	HOSPEDAGEM EM HOTEL	CAPITALIZED		13201003.00	6.348,35
1	1005	CELULA INFANTASIA	10591	ER-9 KONFRONT	42601001	30/11/2013	58427	HOSPEDAGEM EM HOTEL	CAPITALIZED		13201003.00	6.348,35
1	1006	CELULA APOIO	10920	CONTEUDO	42601001	30/11/2013	58427	HOSPEDAGEM EM HOTEL	CAPITALIZED		13201003.00	6.348,35
1	1005	CELULA INFANTASIA	10382	EM-1 STUDIO SHOPI	42601001	30/11/2013	58427	HOSPEDAGEM EM HOTEL	CAPITALIZED		13201003.00	6.348,35
1	1004	CELULA ARIBABIBA	10576	DR-8 BAT HATARI	42601001	30/11/2013	58427	HOSPEDAGEM EM HOTEL	CAPITALIZED		13201003.00	6.348,35
1	1005	CELULA INFANTASIA	10589	EE-1 TRAKITANAS A - MAQUINAS DE BOLINHA	42601001	30/11/2013	58427	HOSPEDAGEM EM HOTEL	CAPITALIZED		13201003.00	6.348,35
1	1004	CELULA ARIBABIBA	10571	DR-2 ELEKTRON	42601001	30/11/2013	58427	HOSPEDAGEM EM HOTEL	CAPITALIZED		13201003.00	6.348,35
1	1005	CELULA INFANTASIA	10594	ER-6 DISPENKITO DA VOVO A	42601001	30/11/2013	58427	HOSPEDAGEM EM HOTEL	CAPITALIZED		13201003.00	6.348,35
1	1005	CELULA INFANTASIA	10184	EF-2 HOPI MONSTRO	42601001	30/11/2013	58427	HOSPEDAGEM EM HOTEL	CAPITALIZED		13201003.00	6.348,35
1	1004	CELULA ARIBABIBA	10574	DR-9 DISMONTI	42601001	30/11/2013	58427	HOSPEDAGEM EM HOTEL	CAPITALIZED		13201003.00	6.348,35
1	1005	CELULA INFANTASIA	10590	ER-2 GIRANDA DI MUSIK	42601001	30/11/2013	58427	HOSPEDAGEM EM HOTEL	CAPITALIZED		13201003.00	6.348,35
1	1005	CELULA INFANTASIA	10787	EV01 VIAS INFANTASIA	42601001	30/11/2013	58427	HOSPEDAGEM EM HOTEL	CAPITALIZED		13201003.00	6.348,35
1	1005	CELULA INFANTASIA	10593	ER-5 LOKOLORE	42601001	30/11/2013	58427	HOSPEDAGEM EM HOTEL	CAPITALIZED		13201003.00	6.348,35
1	1005	CELULA INFANTASIA	10789	EC01 FONTE LOONEY TUNES	42601001	30/11/2013	58427	HOSPEDAGEM EM HOTEL	CAPITALIZED		13201003.00	6.348,35
1	1005	CELULA INFANTASIA	10183	EF-1 PIZZARRIBA	42601001	30/11/2013	58427	HOSPEDAGEM EM HOTEL	CAPITALIZED		13201003.00	6.348,35
1	1004	CELULA ARIBABIBA	10164	DF-1 HOPI HERO HANGO	42601001	30/11/2013	58427	HOSPEDAGEM EM HOTEL	CAPITALIZED		13201003.00	6.348,35
1	1004	CELULA ARIBABIBA	10560	DR-1 KATAPUL	42601001	30/11/2013	58427	HOSPEDAGEM EM HOTEL	CAPITALIZED		13201003.00	6.348,35
1	1005	CELULA INFANTASIA	10185	EF-3 HANGO - HOPI DOG	42601001	30/11/2013	58427	HOSPEDAGEM EM HOTEL	CAPITALIZED		13201003.00	6.348,35
1	1004	CELULA ARIBABIBA	10167	DF-4 HOPI HERO DOG	42601001	30/11/2013	58427	HOSPEDAGEM EM HOTEL	CAPITALIZED		13201003.00	6.348,35
1	1005	CELULA INFANTASIA	10186	EF-4 FOMI AJATU	42601001	30/11/2013	58427	HOSPEDAGEM EM HOTEL	CAPITALIZED		13201003.00	6.348,35
1	1004	CELULA ARIBABIBA	10572	DR-4 TRUKES DI PINGUIM	42601001	30/11/2013	58427	HOSPEDAGEM EM HOTEL	CAPITALIZED		13201003.00	6.348,35
1	1005	CELULA INFANTASIA	10481	SHOWS - KLAP KLAP	42601001	30/11/2013	58427	HOSPEDAGEM EM HOTEL	CAPITALIZED		13201003.00	6.348,35
1	1005	CELULA INFANTASIA	10581	EE-6 CHABUM	42601001	30/11/2013	58427	HOSPEDAGEM EM HOTEL	CAPITALIZED		13201003.00	6.348,35
1	1006	CELULA APOIO	10920	CONTEUDO	42601001	30/11/2013	58428	LIVRETO AZUL COM HOTSTAMPING	CAPITALIZED		13201003.00	31,36
1	1006	CELULA APOIO	10920	CONTEUDO	42601001	30/11/2013	58429	PLASTICO BOLHA	CAPITALIZED		13201003.00	72,21
1	1004	CELULA ARIBABIBA	10274	DG-15 ENIGMA CHARADA	42601001	30/11/2013	58430	FECHAMENTO DE CAMBIO	CAPITALIZED		13201003.00	16.877,65
1	1004	CELULA ARIBABIBA	10362	DM-3 HERO SHOPI	42601001	30/11/2013	58430	FECHAMENTO DE CAMBIO	CAPITALIZED		13201003.00	16.877,65
1	1004	CELULA ARIBABIBA	10764	DV01 VIAS ARIBABIBA	42601001	30/11/2013	58430	FECHAMENTO DE CAMBIO	CAPITALIZED		13201003.00	16.877,65
1	1004	CELULA ARIBABIBA	10767	DV01 ENKONTRI DI HEROIS	42601001	30/11/2013	58430	FECHAMENTO DE CAMBIO	CAPITALIZED		13201003.00	16.877,65
1	1004	CELULA ARIBABIBA	10165	DF-2 EISKRIM MR FREEZE	42601001	30/11/2013	58430	FECHAMENTO DE CAMBIO	CAPITALIZED		13201003.00	16.877,65
1	1004	CELULA ARIBABIBA	10573	DR-5 TOKAIA	42601001	30/11/2013	58430	FECHAMENTO DE CAMBIO	CAPITALIZED		13201003.00	16.877,65
1	1005	CELULA INFANTASIA	10592	ER-4 LEVA I TRAZ	42601001	30/11/2013	58430	FECHAMENTO DE CAMBIO	CAPITALIZED		13201003.00	16.877,65
1	1005	CELULA INFANTASIA	10591	ER-9 KONFRONT	42601001	30/11/2013	58430	FECHAMENTO DE CAMBIO	CAPITALIZED		13201003.00	16.877,65
1	1006	CELULA APOIO	10920	CONTEUDO	42601001	30/11/2013	58430	FECHAMENTO DE CAMBIO	CAPITALIZED		13201003.00	16.877,65
1	1005	CELULA INFANTASIA	10382	EM-1 STUDIO SHOPI	42601001	30/11/2013	58430	FECHAMENTO DE CAMBIO	CAPITALIZED		13201003.00	16.877,65
1	1004	CELULA ARIBABIBA	10576	DR-8 BAT HATARI	42601001	30/11/2013	58430	FECHAMENTO DE CAMBIO	CAPITALIZED		13201003.00	16.877,65
1	1005	CELULA INFANTASIA	10589	EE-1 TRAKITANAS A - MAQUINAS DE BOLINHA	42601001	30/11/2013	58430	FECHAMENTO DE CAMBIO	CAPITALIZED		13201003.00	16.877,65
1	1004	CELULA ARIBABIBA	10571	DR-2 ELEKTRON	42601001	30/11/2013	58430	FECHAMENTO DE CAMBIO	CAPITALIZED		13201003.00	16.877,65
1	1005	CELULA INFANTASIA	10594	ER-6 DISPENKITO DA VOVO A	42601001	30/11/2013	58430	FECHAMENTO DE CAMBIO	CAPITALIZED		13201003.00	16.877,65
1	1005	CELULA INFANTASIA	10184	EF-2 HOPI MONSTRO	42601001	30/11/2013	58430	FECHAMENTO DE CAMBIO	CAPITALIZED		13201003.00	16.877,65
1	1004	CELULA ARIBABIBA	10574	DR-9 DISMONTI	42601001	30/11/2013	58430	FECHAMENTO DE CAMBIO	CAPITALIZED		13201003.00	16.877,65
1	1005	CELULA INFANTASIA	10590	ER-2 GIRANDA DI MUSIK	42601001	30/11/2013	58430	FECHAMENTO DE CAMBIO	CAPITALIZED		13201003.00	16.877,65
1	1005	CELULA INFANTASIA	10787	EV01 VIAS INFANTASIA	42601001	30/11/2013	58430	FECHAMENTO DE CAMBIO	CAPITALIZED		13201003.00	16.877,65
1	1005	CELULA INFANTASIA	10593	ER-5 LOKOLORE	42601001	30/11/2013	58430	FECHAMENTO DE CAMBIO	CAPITALIZED		13201003.00	16.877,65
1	1005	CELULA INFANTASIA	10789	EC01 FONTE LOONEY TUNES	42601001	30/11/2013	58430	FECHAMENTO DE CAMBIO	CAPITALIZED		13201003.00	16.877,65
1	1005	CELULA INFANTASIA	10183	EF-1 PIZZARRIBA	42601001	30/11/2013	58430	FECHAMENTO DE CAMBIO	CAPITALIZED		13201003.00	16.877,65
1	1004	CELULA ARIBABIBA	10164	DF-1 HOPI HERO HANGO	42601001	30/11/2013	58430	FECHAMENTO DE CAMBIO	CAPITALIZED		13201003.00	16.877,65
1	1004	CELULA ARIBABIBA	10560	DR-1 KATAPUL	42601001	30/11/2013	58430	FECHAMENTO DE CAMBIO	CAPITALIZED		13201003.00	16.877,65
1	1005	CELULA INFANTASIA	10185	EF-3 HANGO - HOPI DOG	42601001	30/11/2013	58430	FECHAMENTO DE CAMBIO	CAPITALIZED		13201003.00	16.877,65
1	1004	CELULA ARIBABIBA	10167	DF-4 HOPI HERO DOG	42601001	30/11/2013	58430	FECHAMENTO DE CAMBIO	CAPITALIZED		13201003.00	16.877,65
1	1005	CELULA INFANTASIA	10186	EF-4 FOMI AJATU	42601001	30/11/2013	58430	FECHAMENTO DE CAMBIO	CAPITALIZED		13201003.00	16.877,65
1	1004	CELULA ARIBABIBA	10572	DR-4 TRUKES DI PINGUIM	42601001	30/11/2013	58430	FECHAMENTO DE CAMBIO	CAPITALIZED		13201003.00	16.877,65
1	1005	CELULA INFANTASIA	10481	SHOWS - KLAP KLAP	42601001	30/11/2013	58430	FECHAMENTO DE CAMBIO	CAPITALIZED		13201003.00	16.877,65
1	1005	CELULA INFANTASIA	10581	EE-6 CHABUM	42601001	30/11/2013	58430	FECHAMENTO DE CAMBIO	CAPITALIZED		13201003.00	16.877,65
1	1004	CELULA ARIBABIBA	10274	DG-15 ENIGMA CHARADA	42601001	30/11/2013	58431	FECHAMENTO DE CAMBIO	CAPITALIZED		13201003.00	95.640,00
1	1004	CELULA ARIBABIBA	10362	DM-3 HERO SHOPI	42601001	30/11/2013	58431	FECHAMENTO DE CAMBIO	CAPITALIZED		13201003.00	95.640,00
1	1004	CELULA ARIBABIBA	10764	DV01 VIAS ARIBABIBA	42601001	30/11/2013	58431	FECHAMENTO DE CAMBIO	CAPITALIZED		13201003.00	95.640,00
1	1004	CELULA ARIBABIBA	10767	DV01 ENKONTRI DI HEROIS	42601001	30/11/2013	58431	FECHAMENTO DE CAMBIO	CAPITALIZED		13201003.00	95.640,00
1	1004	CELULA ARIBABIBA	10165	DF-2 EISKRIM MR FREEZE	42601001	30/11/2013	58431	FECHAMENTO DE CAMBIO	CAPITALIZED		13201003.00	95.640,00
1	1004	CELULA ARIBABIBA	10573	DR-5 TOKAIA	42601001	30/11/2013	58431	FECHAMENTO DE CAMBIO	CAPITALIZED		13201003.00	95.640,00
1	1005	CELULA INFANTASIA	10592	ER-4 LEVA I TRAZ	42601001	30/11/2013	58431	FECHAMENTO DE CAMBIO	CAPITALIZED		13201003.00	95.640,00
1	1005	CELULA INFANTASIA	10591	ER-9 KONFRONT	42601001	30/11/2013	58431	FECHAMENTO DE CAMBIO	CAPITALIZED		13201003.00	95.640,00
1	1006	CELULA APOIO	10920	CONTEUDO	42601001	30/11/2013	58431	FECHAMENTO DE CAMBIO	CAPITALIZED		13201003.00	95.640,00
1	1005	CELULA INFANTASIA	10382	EM-1 STUDIO SHOPI	42601001	30/11/2013	58431	FECHAMENTO DE CAMBIO	CAPITALIZED		13201003.00	95.640,00
1	1004	CELULA ARIBABIBA	10576	DR-8 BAT HATARI	42601001	30/11/2013	58431	FECHAMENTO DE CAMBIO	CAPITALIZED		13201003.00	95.640,00
1	1005	CELULA INFANTASIA	10589	EE-1 TRAKITANAS A - MAQUINAS DE BOLINHA	42601001	30/11/2013	58431	FECHAMENTO DE CAMBIO	CAPITALIZED		13201003.00	95.640,00
1	1004	CELULA ARIBABIBA	10571	DR-2 ELEKTRON	42601001	30/11/2013	58431	FECHAMENTO DE CAMBIO	CAPITALIZED		13201003.00	95.640,00
1	1005	CELULA INFANTASIA	10594	ER-6 DISPENKITO DA VOVO A	42601001	30/11/2013	58431	FECHAMENTO DE CAMBIO	CAPITALIZED		13201003.00	95.640,00
1	1005	CELULA INFANTASIA	10184	EF-2 HOPI MONSTRO	42601001	30/11/2013	58431	FECHAMENTO DE CAMBIO	CAPITALIZED		13201003.00	95.640,00
1	1004	CELULA ARIBABIBA	10574	DR-9 DISMONTI	42601001	30/11/2013	58431	FECHAMENTO DE CAMBIO	CAPITALIZED		13201003.00	95.640,00
1	1005	CELULA INFANTASIA	10590	ER-2 GIRANDA DI MUSIK	42601001	30/11/2013	58431	FECHAMENTO DE CAMBIO	CAPITALIZED		13201003.00	95.640,00
1	1005	CELULA INFANTASIA	10787	EV01 VIAS INFANTASIA	42601001	30/11/2013	58431	FECHAMENTO DE CAMBIO	CAPITALIZED		13201003.00	95.640,00
1	1005	CELULA INFANTASIA	10593	ER-5 LOKOLORE	42601001	30/11/2013	58431	FECHAMENTO DE CAMBIO	CAPITALIZED		13201003.00	95.640,00

Este documento é cópia do original, assinado digitalmente por CAMILA APARECIDA DIAS LIMA e Tribunal de Justica do Estado de Sao Paulo, protocolado em 01/03/2019 às 20:56, sob o número WJMJ19700553840.
Para conferir o original, acesse o site https://esaj.tjsp.jus.br/pastadigital/pg/abrirConferenciaDocumento.do, informe o processo 1002265-62.2016.8.26.0659 e código 4488B7B.

fls. 98765

1	1005	CELULA INFANTASIA	10789	EC01 FONTE LOONEY TUNES	42601001	30/11/2013	58431	FECHAMENTO DE CAMBIO	CAPITALIZED		13201003.00	95.640,00
1	1005	CELULA INFANTASIA	10183	EF-1 PIZZARRIBA	42601001	30/11/2013	58431	FECHAMENTO DE CAMBIO	CAPITALIZED		13201003.00	95.640,00
1	1004	CELULA ARIBABIBA	10164	DF-1 HOPI HERO HANGO	42601001	30/11/2013	58431	FECHAMENTO DE CAMBIO	CAPITALIZED		13201003.00	95.640,00
1	1004	CELULA ARIBABIBA	10560	DR-1 KATAPUL	42601001	30/11/2013	58431	FECHAMENTO DE CAMBIO	CAPITALIZED		13201003.00	95.640,00
1	1005	CELULA INFANTASIA	10185	EF-3 HANGO - HOPI DOG	42601001	30/11/2013	58431	FECHAMENTO DE CAMBIO	CAPITALIZED		13201003.00	95.640,00
1	1004	CELULA ARIBABIBA	10167	DF-4 HOPI HERO DOG	42601001	30/11/2013	58431	FECHAMENTO DE CAMBIO	CAPITALIZED		13201003.00	95.640,00
1	1005	CELULA INFANTASIA	10186	EF-4 FOMI AJATU	42601001	30/11/2013	58431	FECHAMENTO DE CAMBIO	CAPITALIZED		13201003.00	95.640,00
1	1004	CELULA ARIBABIBA	10572	DR-4 TRUKES DI PINGUIM	42601001	30/11/2013	58431	FECHAMENTO DE CAMBIO	CAPITALIZED		13201003.00	95.640,00
1	1005	CELULA INFANTASIA	10481	SHOWS - KLAP KLAP	42601001	30/11/2013	58431	FECHAMENTO DE CAMBIO	CAPITALIZED		13201003.00	95.640,00
1	1005	CELULA INFANTASIA	10581	EE-6 CHABUM	42601001	30/11/2013	58431	FECHAMENTO DE CAMBIO	CAPITALIZED		13201003.00	95.640,00
1	1004	CELULA ARIBABIBA	10274	DG-15 ENIGMA CHARADA	42601001	30/11/2013	58432	REEMBOLSO DE DESPESA	CAPITALIZED		13201003.00	126
1	1004	CELULA ARIBABIBA	10362	DM-3 HERO SHOPI	42601001	30/11/2013	58432	REEMBOLSO DE DESPESA	CAPITALIZED		13201003.00	126
1	1004	CELULA ARIBABIBA	10764	DV01 VIAS ARIBABIBA	42601001	30/11/2013	58432	REEMBOLSO DE DESPESA	CAPITALIZED		13201003.00	126
1	1004	CELULA ARIBABIBA	10767	DV01 ENKONTRI DI HEROIS	42601001	30/11/2013	58432	REEMBOLSO DE DESPESA	CAPITALIZED		13201003.00	126
1	1004	CELULA ARIBABIBA	10165	DF-2 EISKRIM MR FREEZE	42601001	30/11/2013	58432	REEMBOLSO DE DESPESA	CAPITALIZED		13201003.00	126
1	1004	CELULA ARIBABIBA	10573	DR-5 TOKAIA	42601001	30/11/2013	58432	REEMBOLSO DE DESPESA	CAPITALIZED		13201003.00	126
1	1005	CELULA INFANTASIA	10592	ER-4 LEVA I TRAZ	42601001	30/11/2013	58432	REEMBOLSO DE DESPESA	CAPITALIZED		13201003.00	126
1	1005	CELULA INFANTASIA	10591	ER-9 KONFRONT	42601001	30/11/2013	58432	REEMBOLSO DE DESPESA	CAPITALIZED		13201003.00	126
1	1006	CELULA APOIO	10920	CONTEUDO	42601001	30/11/2013	58432	REEMBOLSO DE DESPESA	CAPITALIZED		13201003.00	126
1	1005	CELULA INFANTASIA	10382	EM-1 STUDIO SHOPI	42601001	30/11/2013	58432	REEMBOLSO DE DESPESA	CAPITALIZED		13201003.00	126
1	1004	CELULA ARIBABIBA	10576	DR-8 BAT HATARI	42601001	30/11/2013	58432	REEMBOLSO DE DESPESA	CAPITALIZED		13201003.00	126
1	1005	CELULA INFANTASIA	10589	EE-1 TRAKITANAS A - MAQUINAS DE BOLINHA	42601001	30/11/2013	58432	REEMBOLSO DE DESPESA	CAPITALIZED		13201003.00	126
1	1004	CELULA ARIBABIBA	10571	DR-2 ELEKTRON	42601001	30/11/2013	58432	REEMBOLSO DE DESPESA	CAPITALIZED		13201003.00	126
1	1005	CELULA INFANTASIA	10594	ER-6 DISPENKITO DA VOVO A	42601001	30/11/2013	58432	REEMBOLSO DE DESPESA	CAPITALIZED		13201003.00	126
1	1005	CELULA INFANTASIA	10184	EF-2 HOPI MONSTRO	42601001	30/11/2013	58432	REEMBOLSO DE DESPESA	CAPITALIZED		13201003.00	126
1	1004	CELULA ARIBABIBA	10574	DR-9 DISMONTI	42601001	30/11/2013	58432	REEMBOLSO DE DESPESA	CAPITALIZED		13201003.00	126
1	1005	CELULA INFANTASIA	10590	ER-2 GIRANDA DI MUSIK	42601001	30/11/2013	58432	REEMBOLSO DE DESPESA	CAPITALIZED		13201003.00	126
1	1005	CELULA INFANTASIA	10787	EV01 VIAS INFANTASIA	42601001	30/11/2013	58432	REEMBOLSO DE DESPESA	CAPITALIZED		13201003.00	126
1	1005	CELULA INFANTASIA	10593	ER-5 LOKOLORE	42601001	30/11/2013	58432	REEMBOLSO DE DESPESA	CAPITALIZED		13201003.00	126
1	1005	CELULA INFANTASIA	10789	EC01 FONTE LOONEY TUNES	42601001	30/11/2013	58432	REEMBOLSO DE DESPESA	CAPITALIZED		13201003.00	126
1	1005	CELULA INFANTASIA	10183	EF-1 PIZZARRIBA	42601001	30/11/2013	58432	REEMBOLSO DE DESPESA	CAPITALIZED		13201003.00	126
1	1004	CELULA ARIBABIBA	10164	DF-1 HOPI HERO HANGO	42601001	30/11/2013	58432	REEMBOLSO DE DESPESA	CAPITALIZED		13201003.00	126
1	1004	CELULA ARIBABIBA	10560	DR-1 KATAPUL	42601001	30/11/2013	58432	REEMBOLSO DE DESPESA	CAPITALIZED		13201003.00	126
1	1005	CELULA INFANTASIA	10185	EF-3 HANGO - HOPI DOG	42601001	30/11/2013	58432	REEMBOLSO DE DESPESA	CAPITALIZED		13201003.00	126
1	1004	CELULA ARIBABIBA	10167	DF-4 HOPI HERO DOG	42601001	30/11/2013	58432	REEMBOLSO DE DESPESA	CAPITALIZED		13201003.00	126
1	1005	CELULA INFANTASIA	10186	EF-4 FOMI AJATU	42601001	30/11/2013	58432	REEMBOLSO DE DESPESA	CAPITALIZED		13201003.00	126
1	1004	CELULA ARIBABIBA	10572	DR-4 TRUKES DI PINGUIM	42601001	30/11/2013	58432	REEMBOLSO DE DESPESA	CAPITALIZED		13201003.00	126
1	1005	CELULA INFANTASIA	10481	SHOWS - KLAP KLAP	42601001	30/11/2013	58432	REEMBOLSO DE DESPESA	CAPITALIZED		13201003.00	126
1	1005	CELULA INFANTASIA	10581	EE-6 CHABUM	42601001	30/11/2013	58432	REEMBOLSO DE DESPESA	CAPITALIZED		13201003.00	126
1	1004	CELULA ARIBABIBA	10274	DG-15 ENIGMA CHARADA	42601001	30/11/2013	58433	IMPOSTOS S/ FECHAMENTO CAMBIO	CAPITALIZED		13201003.00	2.086,69
1	1004	CELULA ARIBABIBA	10362	DM-3 HERO SHOPI	42601001	30/11/2013	58433	IMPOSTOS S/ FECHAMENTO CAMBIO	CAPITALIZED		13201003.00	2.086,69
1	1004	CELULA ARIBABIBA	10764	DV01 VIAS ARIBABIBA	42601001	30/11/2013	58433	IMPOSTOS S/ FECHAMENTO CAMBIO	CAPITALIZED		13201003.00	2.086,69
1	1004	CELULA ARIBABIBA	10767	DV01 ENKONTRI DI HEROIS	42601001	30/11/2013	58433	IMPOSTOS S/ FECHAMENTO CAMBIO	CAPITALIZED		13201003.00	2.086,69
1	1004	CELULA ARIBABIBA	10165	DF-2 EISKRIM MR FREEZE	42601001	30/11/2013	58433	IMPOSTOS S/ FECHAMENTO CAMBIO	CAPITALIZED		13201003.00	2.086,69
1	1004	CELULA ARIBABIBA	10573	DR-5 TOKAIA	42601001	30/11/2013	58433	IMPOSTOS S/ FECHAMENTO CAMBIO	CAPITALIZED		13201003.00	2.086,69
1	1005	CELULA INFANTASIA	10592	ER-4 LEVA I TRAZ	42601001	30/11/2013	58433	IMPOSTOS S/ FECHAMENTO CAMBIO	CAPITALIZED		13201003.00	2.086,69
1	1005	CELULA INFANTASIA	10591	ER-9 KONFRONT	42601001	30/11/2013	58433	IMPOSTOS S/ FECHAMENTO CAMBIO	CAPITALIZED		13201003.00	2.086,69
1	1006	CELULA APOIO	10920	CONTEUDO	42601001	30/11/2013	58433	IMPOSTOS S/ FECHAMENTO CAMBIO	CAPITALIZED		13201003.00	2.086,69
1	1005	CELULA INFANTASIA	10382	EM-1 STUDIO SHOPI	42601001	30/11/2013	58433	IMPOSTOS S/ FECHAMENTO CAMBIO	CAPITALIZED		13201003.00	2.086,69
1	1004	CELULA ARIBABIBA	10576	DR-8 BAT HATARI	42601001	30/11/2013	58433	IMPOSTOS S/ FECHAMENTO CAMBIO	CAPITALIZED		13201003.00	2.086,69
1	1005	CELULA INFANTASIA	10589	EE-1 TRAKITANAS A - MAQUINAS DE BOLINHA	42601001	30/11/2013	58433	IMPOSTOS S/ FECHAMENTO CAMBIO	CAPITALIZED		13201003.00	2.086,69
1	1004	CELULA ARIBABIBA	10571	DR-2 ELEKTRON	42601001	30/11/2013	58433	IMPOSTOS S/ FECHAMENTO CAMBIO	CAPITALIZED		13201003.00	2.086,69
1	1005	CELULA INFANTASIA	10594	ER-6 DISPENKITO DA VOVO A	42601001	30/11/2013	58433	IMPOSTOS S/ FECHAMENTO CAMBIO	CAPITALIZED		13201003.00	2.086,69
1	1005	CELULA INFANTASIA	10184	EF-2 HOPI MONSTRO	42601001	30/11/2013	58433	IMPOSTOS S/ FECHAMENTO CAMBIO	CAPITALIZED		13201003.00	2.086,69
1	1004	CELULA ARIBABIBA	10574	DR-9 DISMONTI	42601001	30/11/2013	58433	IMPOSTOS S/ FECHAMENTO CAMBIO	CAPITALIZED		13201003.00	2.086,69
1	1005	CELULA INFANTASIA	10590	ER-2 GIRANDA DI MUSIK	42601001	30/11/2013	58433	IMPOSTOS S/ FECHAMENTO CAMBIO	CAPITALIZED		13201003.00	2.086,69
1	1005	CELULA INFANTASIA	10787	EV01 VIAS INFANTASIA	42601001	30/11/2013	58433	IMPOSTOS S/ FECHAMENTO CAMBIO	CAPITALIZED		13201003.00	2.086,69
1	1005	CELULA INFANTASIA	10593	ER-5 LOKOLORE	42601001	30/11/2013	58433	IMPOSTOS S/ FECHAMENTO CAMBIO	CAPITALIZED		13201003.00	2.086,69
1	1005	CELULA INFANTASIA	10789	EC01 FONTE LOONEY TUNES	42601001	30/11/2013	58433	IMPOSTOS S/ FECHAMENTO CAMBIO	CAPITALIZED		13201003.00	2.086,69
1	1005	CELULA INFANTASIA	10183	EF-1 PIZZARRIBA	42601001	30/11/2013	58433	IMPOSTOS S/ FECHAMENTO CAMBIO	CAPITALIZED		13201003.00	2.086,69
1	1004	CELULA ARIBABIBA	10164	DF-1 HOPI HERO HANGO	42601001	30/11/2013	58433	IMPOSTOS S/ FECHAMENTO CAMBIO	CAPITALIZED		13201003.00	2.086,69
1	1004	CELULA ARIBABIBA	10560	DR-1 KATAPUL	42601001	30/11/2013	58433	IMPOSTOS S/ FECHAMENTO CAMBIO	CAPITALIZED		13201003.00	2.086,69
1	1005	CELULA INFANTASIA	10185	EF-3 HANGO - HOPI DOG	42601001	30/11/2013	58433	IMPOSTOS S/ FECHAMENTO CAMBIO	CAPITALIZED		13201003.00	2.086,69
1	1004	CELULA ARIBABIBA	10167	DF-4 HOPI HERO DOG	42601001	30/11/2013	58433	IMPOSTOS S/ FECHAMENTO CAMBIO	CAPITALIZED		13201003.00	2.086,69
1	1005	CELULA INFANTASIA	10186	EF-4 FOMI AJATU	42601001	30/11/2013	58433	IMPOSTOS S/ FECHAMENTO CAMBIO	CAPITALIZED		13201003.00	2.086,69
1	1004	CELULA ARIBABIBA	10572	DR-4 TRUKES DI PINGUIM	42601001	30/11/2013	58433	IMPOSTOS S/ FECHAMENTO CAMBIO	CAPITALIZED		13201003.00	2.086,69
1	1005	CELULA INFANTASIA	10481	SHOWS - KLAP KLAP	42601001	30/11/2013	58433	IMPOSTOS S/ FECHAMENTO CAMBIO	CAPITALIZED		13201003.00	2.086,69
1	1005	CELULA INFANTASIA	10581	EE-6 CHABUM	42601001	30/11/2013	58433	IMPOSTOS S/ FECHAMENTO CAMBIO	CAPITALIZED		13201003.00	2.086,69
1	1004	CELULA ARIBABIBA	10274	DG-15 ENIGMA CHARADA	42601001	30/11/2013	58434	IMPOSTOS S/ FECHAMENTO CAMBIO	CAPITALIZED		13201003.00	2.250,35
1	1004	CELULA ARIBABIBA	10362	DM-3 HERO SHOPI	42601001	30/11/2013	58434	IMPOSTOS S/ FECHAMENTO CAMBIO	CAPITALIZED		13201003.00	2.250,35
1	1004	CELULA ARIBABIBA	10764	DV01 VIAS ARIBABIBA	42601001	30/11/2013	58434	IMPOSTOS S/ FECHAMENTO CAMBIO	CAPITALIZED		13201003.00	2.250,35
1	1004	CELULA ARIBABIBA	10767	DV01 ENKONTRI DI HEROIS	42601001	30/11/2013	58434	IMPOSTOS S/ FECHAMENTO CAMBIO	CAPITALIZED		13201003.00	2.250,35
1	1004	CELULA ARIBABIBA	10165	DF-2 EISKRIM MR FREEZE	42601001	30/11/2013	58434	IMPOSTOS S/ FECHAMENTO CAMBIO	CAPITALIZED		13201003.00	2.250,35
1	1004	CELULA ARIBABIBA	10573	DR-5 TOKAIA	42601001	30/11/2013	58434	IMPOSTOS S/ FECHAMENTO CAMBIO	CAPITALIZED		13201003.00	2.250,35
1	1005	CELULA INFANTASIA	10592	ER-4 LEVA I TRAZ	42601001	30/11/2013	58434	IMPOSTOS S/ FECHAMENTO CAMBIO	CAPITALIZED		13201003.00	2.250,35
1	1005	CELULA INFANTASIA	10591	ER-9 KONFRONT	42601001	30/11/2013	58434	IMPOSTOS S/ FECHAMENTO CAMBIO	CAPITALIZED		13201003.00	2.250,35
1	1006	CELULA APOIO	10920	CONTEUDO	42601001	30/11/2013	58434	IMPOSTOS S/ FECHAMENTO CAMBIO	CAPITALIZED		13201003.00	2.250,35
1	1005	CELULA INFANTASIA	10382	EM-1 STUDIO SHOPI	42601001	30/11/2013	58434	IMPOSTOS S/ FECHAMENTO CAMBIO	CAPITALIZED		13201003.00	2.250,35
1	1004	CELULA ARIBABIBA	10576	DR-8 BAT HATARI	42601001	30/11/2013	58434	IMPOSTOS S/ FECHAMENTO CAMBIO	CAPITALIZED		13201003.00	2.250,35
1	1005	CELULA INFANTASIA	10589	EE-1 TRAKITANAS A - MAQUINAS DE BOLINHA	42601001	30/11/2013	58434	IMPOSTOS S/ FECHAMENTO CAMBIO	CAPITALIZED		13201003.00	2.250,35
1	1004	CELULA ARIBABIBA	10571	DR-2 ELEKTRON	42601001	30/11/2013	58434	IMPOSTOS S/ FECHAMENTO CAMBIO	CAPITALIZED		13201003.00	2.250,35
1	1005	CELULA INFANTASIA	10594	ER-6 DISPENKITO DA VOVO A	42601001	30/11/2013	58434	IMPOSTOS S/ FECHAMENTO CAMBIO	CAPITALIZED		13201003.00	2.250,35
1	1005	CELULA INFANTASIA	10184	EF-2 HOPI MONSTRO	42601001	30/11/2013	58434	IMPOSTOS S/ FECHAMENTO CAMBIO	CAPITALIZED		13201003.00	2.250,35
1	1004	CELULA ARIBABIBA	10574	DR-9 DISMONTI	42601001	30/11/2013	58434	IMPOSTOS S/ FECHAMENTO CAMBIO	CAPITALIZED		13201003.00	2.250,35
1	1005	CELULA INFANTASIA	10590	ER-2 GIRANDA DI MUSIK	42601001	30/11/2013	58434	IMPOSTOS S/ FECHAMENTO CAMBIO	CAPITALIZED		13201003.00	2.250,35
1	1005	CELULA INFANTASIA	10787	EV01 VIAS INFANTASIA	42601001	30/11/2013	58434	IMPOSTOS S/ FECHAMENTO CAMBIO	CAPITALIZED		13201003.00	2.250,35
1	1005	CELULA INFANTASIA	10593	ER-5 LOKOLORE	42601001	30/11/2013	58434	IMPOSTOS S/ FECHAMENTO CAMBIO	CAPITALIZED		13201003.00	2.250,35
1	1005	CELULA INFANTASIA	10789	EC01 FONTE LOONEY TUNES	42601001	30/11/2013	58434	IMPOSTOS S/ FECHAMENTO CAMBIO	CAPITALIZED		13201003.00	2.250,35
1	1005	CELULA INFANTASIA	10183	EF-1 PIZZARRIBA	42601001	30/11/2013	58434	IMPOSTOS S/ FECHAMENTO CAMBIO	CAPITALIZED		13201003.00	2.250,35
1	1004	CELULA ARIBABIBA	10164	DF-1 HOPI HERO HANGO	42601001	30/11/2013	58434	IMPOSTOS S/ FECHAMENTO CAMBIO	CAPITALIZED		13201003.00	2.250,35
1	1004	CELULA ARIBABIBA	10560	DR-1 KATAPUL	42601001	30/11/2013	58434	IMPOSTOS S/ FECHAMENTO CAMBIO	CAPITALIZED		13201003.00	2.250,35
1	1005	CELULA INFANTASIA	10185	EF-3 HANGO - HOPI DOG	42601001	30/11/2013	58434	IMPOSTOS S/ FECHAMENTO CAMBIO	CAPITALIZED		13201003.00	2.250,35
1	1004	CELULA ARIBABIBA	10167	DF-4 HOPI HERO DOG	42601001	30/11/2013	58434	IMPOSTOS S/ FECHAMENTO CAMBIO	CAPITALIZED		13201003.00	2.250,35
1	1005	CELULA INFANTASIA	10186	EF-4 FOMI AJATU	42601001	30/11/2013	58434	IMPOSTOS S/ FECHAMENTO CAMBIO	CAPITALIZED		13201003.00	2.250,35
1	1004	CELULA ARIBABIBA	10572	DR-4 TRUKES DI PINGUIM	42601001	30/11/2013	58434	IMPOSTOS S/ FECHAMENTO CAMBIO	CAPITALIZED		13201003.00	2.250,35
1	1005	CELULA INFANTASIA	10481	SHOWS - KLAP KLAP	42601001	30/11/2013	58434	IMPOSTOS S/ FECHAMENTO CAMBIO	CAPITALIZED		13201003.00	2.250,35
1	1005	CELULA INFANTASIA	10581	EE-6 CHABUM	42601001	30/11/2013	58434	IMPOSTOS S/ FECHAMENTO CAMBIO	CAPITALIZED		13201003.00	2.250,35
1	1004	CELULA ARIBABIBA	10274	DG-15 ENIGMA CHARADA	42601001	30/11/2013	58435	IMPOSTOS S/ FECHAMENTO CAMBIO	CAPITALIZED		13201003.00	9.611,42
1	1004	CELULA ARIBABIBA	10362	DM-3 HERO SHOPI	42601001	30/11/2013	58435	IMPOSTOS S/ FECHAMENTO CAMBIO	CAPITALIZED		13201003.00	9.611,42
1	1004	CELULA ARIBABIBA	10764	DV01 VIAS ARIBABIBA	42601001	30/11/2013	58435	IMPOSTOS S/ FECHAMENTO CAMBIO	CAPITALIZED		13201003.00	9.611,42
1	1004	CELULA ARIBABIBA	10767	DV01 ENKONTRI DI HEROIS	42601001	30/11/2013	58435	IMPOSTOS S/ FECHAMENTO CAMBIO	CAPITALIZED		13201003.00	9.611,42
1	1004	CELULA ARIBABIBA	10165	DF-2 EISKRIM MR FREEZE	42601001	30/11/2013	58435	IMPOSTOS S/ FECHAMENTO CAMBIO	CAPITALIZED		13201003.00	9.611,42
1	1004	CELULA ARIBABIBA	10573	DR-5 TOKAIA	42601001	30/11/2013	58435	IMPOSTOS S/ FECHAMENTO CAMBIO	CAPITALIZED		13201003.00	9.611,42
1	1005	CELULA INFANTASIA	10592	ER-4 LEVA I TRAZ	42601001	30/11/2013	58435	IMPOSTOS S/ FECHAMENTO CAMBIO	CAPITALIZED		13201003.00	9.611,42
1	1005	CELULA INFANTASIA	10591	ER-9 KONFRONT	42601001	30/11/2013	58435	IMPOSTOS S/ FECHAMENTO CAMBIO	CAPITALIZED		13201003.00	9.611,42
1	1006	CELULA APOIO	10920	CONTEUDO	42601001	30/11/2013	58435	IMPOSTOS S/ FECHAMENTO CAMBIO	CAPITALIZED		13201003.00	9.611,42
1	1005	CELULA INFANTASIA	10382	EM-1 STUDIO SHOPI	42601001	30/11/2013	58435	IMPOSTOS S/ FECHAMENTO CAMBIO	CAPITALIZED		13201003.00	9.611,42
1	1004	CELULA ARIBABIBA	10576	DR-8 BAT HATARI	42601001	30/11/2013	58435	IMPOSTOS S/ FECHAMENTO CAMBIO	CAPITALIZED		13201003.00	9.611,42
1	1005	CELULA INFANTASIA	10589	EE-1 TRAKITANAS A - MAQUINAS DE BOLINHA	42601001	30/11/2013	58435	IMPOSTOS S/ FECHAMENTO CAMBIO	CAPITALIZED		13201003.00	9.611,42
1	1004	CELULA ARIBABIBA	10571	DR-2 ELEKTRON	42601001	30/11/2013	58435	IMPOSTOS S/ FECHAMENTO CAMBIO	CAPITALIZED		13201003.00	9.611,42
1	1005	CELULA INFANTASIA	10594	ER-6 DISPENKITO DA VOVO A	42601001	30/11/2013	58435	IMPOSTOS S/ FECHAMENTO CAMBIO	CAPITALIZED		13201003.00	9.611,42
1	1005	CELULA INFANTASIA	10184	EF-2 HOPI MONSTRO	42601001	30/11/2013	58435	IMPOSTOS S/ FECHAMENTO CAMBIO	CAPITALIZED		13201003.00	9.611,42
1	1004	CELULA ARIBABIBA	10574	DR-9 DISMONTI	42601001	30/11/2013	58435	IMPOSTOS S/ FECHAMENTO CAMBIO	CAPITALIZED		13201003.00	9.611,42
1	1005	CELULA INFANTASIA	10590	ER-2 GIRANDA DI MUSIK	42601001	30/11/2013	58435	IMPOSTOS S/ FECHAMENTO CAMBIO	CAPITALIZED		13201003.00	9.611,42
1	1005	CELULA INFANTASIA	10787	EV01 VIAS INFANTASIA	42601001	30/11/2013	58435	IMPOSTOS S/ FECHAMENTO CAMBIO	CAPITALIZED		13201003.00	9.611,42
1	1005	CELULA INFANTASIA	10593	ER-5 LOKOLORE	42601001	30/11/2013	58435	IMPOSTOS S/ FECHAMENTO CAMBIO	CAPITALIZED		13201003.00	9.611,42
1	1005	CELULA INFANTASIA	10789	EC01 FONTE LOONEY TUNES	42601001	30/11/2013	58435	IMPOSTOS S/ FECHAMENTO CAMBIO	CAPITALIZED		13201003.00	9.611,42
1	1005	CELULA INFANTASIA	10183	EF-1 PIZZARRIBA	42601001	30/11/2013	58435	IMPOSTOS S/ FECHAMENTO CAMBIO	CAPITALIZED		13201003.00	9.611,42
1	1004	CELULA ARIBABIBA	10164	DF-1 HOPI HERO HANGO	42601001	30/11/2013	58435	IMPOSTOS S/ FECHAMENTO CAMBIO	CAPITALIZED		13201003.00	9.611,42
1	1004	CELULA ARIBABIBA	10560	DR-1 KATAPUL	42601001	30/11/2013	58435	IMPOSTOS S/ FECHAMENTO CAMBIO	CAPITALIZED		13201003.00	9.611,42
1	1005	CELULA INFANTASIA	10185	EF-3 HANGO - HOPI DOG	42601001	30/11/2013	58435	IMPOSTOS S/ FECHAMENTO CAMBIO	CAPITALIZED		13201003.00	9.611,42
1	1004	CELULA ARIBABIBA	10167	DF-4 HOPI HERO DOG	42601001	30/11/2013	58435	IMPOSTOS S/ FECHAMENTO CAMBIO	CAPITALIZED		13201003.00	9.611,42
1	1005	CELULA INFANTASIA	10186	EF-4 FOMI AJATU	42601001	30/11/2013	58435	IMPOSTOS S/ FECHAMENTO CAMBIO	CAPITALIZED		13201003.00	9.611,42
1	1004	CELULA ARIBABIBA	10572	DR-4 TRUKES DI PINGUIM	42601001	30/11/2013	58435	IMPOSTOS S/ FECHAMENTO CAMBIO	CAPITALIZED		13201003.00	9.611,42
1	1005	CELULA INFANTASIA	10481	SHOWS - KLAP KLAP	42601001	30/11/2013	58435	IMPOSTOS S/ FECHAMENTO CAMBIO	CAPITALIZED		13201003.00	9.611,42
1	1005	CELULA INFANTASIA	10581	EE-6 CHABUM	42601001	30/11/2013	58435	IMPOSTOS S/ FECHAMENTO CAMBIO	CAPITALIZED		13201003.00	9.611,42
1	1004	CELULA ARIBABIBA	10274	DG-15 ENIGMA CHARADA	42601001	30/11/2013	58436	IMPOSTOS S/ FECHAMENTO CAMBIO	CAPITALIZED		13201003.00	11.251,76

Este documento é cópia do original, assinado digitalmente por CAMILA APARECIDA DIAS LIMA e Tribunal de Justica do Estado de Sao Paulo, protocolado em 01/03/2019 às 20:56 , sob o número WJMJ19700053040.
Para conferir o original, acesse o site https://esaj.tjsp.jus.br/pastadigital/pg/abrirConferenciaDocumento.do, informe o processo 1002265-62.2016.8.26.0659 e código 4488B7B.

1	1004	CELULA ARIBABIBA	10362	DM-3 HERO SHOPI	42601001	30/11/2013	58436	IMPOSTOS S/ FECHAMENTO CAMBIO	CAPITALIZED		13201003.00	11.251,76
1	1004	CELULA ARIBABIBA	10764	DV01 VIAS ARIBABIBA	42601001	30/11/2013	58436	IMPOSTOS S/ FECHAMENTO CAMBIO	CAPITALIZED		13201003.00	11.251,76
1	1004	CELULA ARIBABIBA	10767	DV01 ENKONTRI DI HEROIS	42601001	30/11/2013	58436	IMPOSTOS S/ FECHAMENTO CAMBIO	CAPITALIZED		13201003.00	11.251,76
1	1004	CELULA ARIBABIBA	10165	DF-2 EISKRIM MR FREEZE	42601001	30/11/2013	58436	IMPOSTOS S/ FECHAMENTO CAMBIO	CAPITALIZED		13201003.00	11.251,76
1	1004	CELULA ARIBABIBA	10573	DR-5 TOKAIA	42601001	30/11/2013	58436	IMPOSTOS S/ FECHAMENTO CAMBIO	CAPITALIZED		13201003.00	11.251,76
1	1005	CELULA INFANTASIA	10592	ER-4 LEVA I TRAZ	42601001	30/11/2013	58436	IMPOSTOS S/ FECHAMENTO CAMBIO	CAPITALIZED		13201003.00	11.251,76
1	1005	CELULA INFANTASIA	10591	ER-9 KONFRONT	42601001	30/11/2013	58436	IMPOSTOS S/ FECHAMENTO CAMBIO	CAPITALIZED		13201003.00	11.251,76
1	1006	CELULA APOIO	10920	CONTEUDO	42601001	30/11/2013	58436	IMPOSTOS S/ FECHAMENTO CAMBIO	CAPITALIZED		13201003.00	11.251,76
1	1005	CELULA INFANTASIA	10382	EM-1 STUDIO SHOPI	42601001	30/11/2013	58436	IMPOSTOS S/ FECHAMENTO CAMBIO	CAPITALIZED		13201003.00	11.251,76
1	1004	CELULA ARIBABIBA	10576	DR-8 BAT HATARI	42601001	30/11/2013	58436	IMPOSTOS S/ FECHAMENTO CAMBIO	CAPITALIZED		13201003.00	11.251,76
1	1005	CELULA INFANTASIA	10589	EE-1 TRAKITANAS A - MAQUINAS DE BOLINHA	42601001	30/11/2013	58436	IMPOSTOS S/ FECHAMENTO CAMBIO	CAPITALIZED		13201003.00	11.251,76
1	1004	CELULA ARIBABIBA	10571	DR-2 ELEKTRON	42601001	30/11/2013	58436	IMPOSTOS S/ FECHAMENTO CAMBIO	CAPITALIZED		13201003.00	11.251,76
1	1005	CELULA INFANTASIA	10594	ER-6 DISPENKITO DA VOVO A	42601001	30/11/2013	58436	IMPOSTOS S/ FECHAMENTO CAMBIO	CAPITALIZED		13201003.00	11.251,76
1	1005	CELULA INFANTASIA	10184	EF-2 HOPI MONSTRO	42601001	30/11/2013	58436	IMPOSTOS S/ FECHAMENTO CAMBIO	CAPITALIZED		13201003.00	11.251,76
1	1004	CELULA ARIBABIBA	10574	DR-9 DISMONTI	42601001	30/11/2013	58436	IMPOSTOS S/ FECHAMENTO CAMBIO	CAPITALIZED		13201003.00	11.251,76
1	1005	CELULA INFANTASIA	10590	ER-2 GIRANDA DI MUSIK	42601001	30/11/2013	58436	IMPOSTOS S/ FECHAMENTO CAMBIO	CAPITALIZED		13201003.00	11.251,76
1	1005	CELULA INFANTASIA	10787	EV01 VIAS INFANTASIA	42601001	30/11/2013	58436	IMPOSTOS S/ FECHAMENTO CAMBIO	CAPITALIZED		13201003.00	11.251,76
1	1005	CELULA INFANTASIA	10593	ER-5 LOKOLORE	42601001	30/11/2013	58436	IMPOSTOS S/ FECHAMENTO CAMBIO	CAPITALIZED		13201003.00	11.251,76
1	1005	CELULA INFANTASIA	10789	EC01 FONTE LOONEY TUNES	42601001	30/11/2013	58436	IMPOSTOS S/ FECHAMENTO CAMBIO	CAPITALIZED		13201003.00	11.251,76
1	1005	CELULA INFANTASIA	10183	EF-1 PIZZARRIBA	42601001	30/11/2013	58436	IMPOSTOS S/ FECHAMENTO CAMBIO	CAPITALIZED		13201003.00	11.251,76
1	1004	CELULA ARIBABIBA	10164	DF-1 HOPI HERO HANGO	42601001	30/11/2013	58436	IMPOSTOS S/ FECHAMENTO CAMBIO	CAPITALIZED		13201003.00	11.251,76
1	1004	CELULA ARIBABIBA	10560	DR-1 KATAPUL	42601001	30/11/2013	58436	IMPOSTOS S/ FECHAMENTO CAMBIO	CAPITALIZED		13201003.00	11.251,76
1	1005	CELULA INFANTASIA	10185	EF-3 HANGO - HOPI DOG	42601001	30/11/2013	58436	IMPOSTOS S/ FECHAMENTO CAMBIO	CAPITALIZED		13201003.00	11.251,76
1	1004	CELULA ARIBABIBA	10167	DF-4 HOPI HERO DOG	42601001	30/11/2013	58436	IMPOSTOS S/ FECHAMENTO CAMBIO	CAPITALIZED		13201003.00	11.251,76
1	1005	CELULA INFANTASIA	10186	EF-4 FOMI AJATU	42601001	30/11/2013	58436	IMPOSTOS S/ FECHAMENTO CAMBIO	CAPITALIZED		13201003.00	11.251,76
1	1004	CELULA ARIBABIBA	10572	DR-4 TRUKES DI PINGUIM	42601001	30/11/2013	58436	IMPOSTOS S/ FECHAMENTO CAMBIO	CAPITALIZED		13201003.00	11.251,76
1	1005	CELULA INFANTASIA	10481	SHOWS - KLAP KLAP	42601001	30/11/2013	58436	IMPOSTOS S/ FECHAMENTO CAMBIO	CAPITALIZED		13201003.00	11.251,76
1	1005	CELULA INFANTASIA	10581	EE-6 CHABUM	42601001	30/11/2013	58436	IMPOSTOS S/ FECHAMENTO CAMBIO	CAPITALIZED		13201003.00	11.251,76
1	1006	CELULA APOIO	10920	CONTEUDO	42601001	30/11/2013	58437	REEMBOLSO DE DESPESA	CAPITALIZED		13201003.00	886,16
1	1004	CELULA ARIBABIBA	10274	DG-15 ENIGMA CHARADA	42601001	30/11/2013	58438	RATEIO DE REFEICAO	CAPITALIZED		13201003.00	23,94
1	1004	CELULA ARIBABIBA	10362	DM-3 HERO SHOPI	42601001	30/11/2013	58438	RATEIO DE REFEICAO	CAPITALIZED		13201003.00	23,94
1	1004	CELULA ARIBABIBA	10764	DV01 VIAS ARIBABIBA	42601001	30/11/2013	58438	RATEIO DE REFEICAO	CAPITALIZED		13201003.00	23,94
1	1004	CELULA ARIBABIBA	10767	DV01 ENKONTRI DI HEROIS	42601001	30/11/2013	58438	RATEIO DE REFEICAO	CAPITALIZED		13201003.00	23,94
1	1004	CELULA ARIBABIBA	10165	DF-2 EISKRIM MR FREEZE	42601001	30/11/2013	58438	RATEIO DE REFEICAO	CAPITALIZED		13201003.00	23,94
1	1004	CELULA ARIBABIBA	10573	DR-5 TOKAIA	42601001	30/11/2013	58438	RATEIO DE REFEICAO	CAPITALIZED		13201003.00	23,94
1	1005	CELULA INFANTASIA	10592	ER-4 LEVA I TRAZ	42601001	30/11/2013	58438	RATEIO DE REFEICAO	CAPITALIZED		13201003.00	23,94
1	1005	CELULA INFANTASIA	10591	ER-9 KONFRONT	42601001	30/11/2013	58438	RATEIO DE REFEICAO	CAPITALIZED		13201003.00	23,94
1	1006	CELULA APOIO	10920	CONTEUDO	42601001	30/11/2013	58438	RATEIO DE REFEICAO	CAPITALIZED		13201003.00	23,94
1	1005	CELULA INFANTASIA	10382	EM-1 STUDIO SHOPI	42601001	30/11/2013	58438	RATEIO DE REFEICAO	CAPITALIZED		13201003.00	23,94
1	1004	CELULA ARIBABIBA	10576	DR-8 BAT HATARI	42601001	30/11/2013	58438	RATEIO DE REFEICAO	CAPITALIZED		13201003.00	23,94
1	1005	CELULA INFANTASIA	10589	EE-1 TRAKITANAS A - MAQUINAS DE BOLINHA	42601001	30/11/2013	58438	RATEIO DE REFEICAO	CAPITALIZED		13201003.00	23,94
1	1004	CELULA ARIBABIBA	10571	DR-2 ELEKTRON	42601001	30/11/2013	58438	RATEIO DE REFEICAO	CAPITALIZED		13201003.00	23,94
1	1005	CELULA INFANTASIA	10594	ER-6 DISPENKITO DA VOVO A	42601001	30/11/2013	58438	RATEIO DE REFEICAO	CAPITALIZED		13201003.00	23,94
1	1005	CELULA INFANTASIA	10184	EF-2 HOPI MONSTRO	42601001	30/11/2013	58438	RATEIO DE REFEICAO	CAPITALIZED		13201003.00	23,94
1	1004	CELULA ARIBABIBA	10574	DR-9 DISMONTI	42601001	30/11/2013	58438	RATEIO DE REFEICAO	CAPITALIZED		13201003.00	23,94
1	1005	CELULA INFANTASIA	10590	ER-2 GIRANDA DI MUSIK	42601001	30/11/2013	58438	RATEIO DE REFEICAO	CAPITALIZED		13201003.00	23,94
1	1005	CELULA INFANTASIA	10787	EV01 VIAS INFANTASIA	42601001	30/11/2013	58438	RATEIO DE REFEICAO	CAPITALIZED		13201003.00	23,94
1	1005	CELULA INFANTASIA	10593	ER-5 LOKOLORE	42601001	30/11/2013	58438	RATEIO DE REFEICAO	CAPITALIZED		13201003.00	23,94
1	1005	CELULA INFANTASIA	10789	EC01 FONTE LOONEY TUNES	42601001	30/11/2013	58438	RATEIO DE REFEICAO	CAPITALIZED		13201003.00	23,94
1	1005	CELULA INFANTASIA	10183	EF-1 PIZZARRIBA	42601001	30/11/2013	58438	RATEIO DE REFEICAO	CAPITALIZED		13201003.00	23,94
1	1004	CELULA ARIBABIBA	10164	DF-1 HOPI HERO HANGO	42601001	30/11/2013	58438	RATEIO DE REFEICAO	CAPITALIZED		13201003.00	23,94
1	1004	CELULA ARIBABIBA	10560	DR-1 KATAPUL	42601001	30/11/2013	58438	RATEIO DE REFEICAO	CAPITALIZED		13201003.00	23,94
1	1005	CELULA INFANTASIA	10185	EF-3 HANGO - HOPI DOG	42601001	30/11/2013	58438	RATEIO DE REFEICAO	CAPITALIZED		13201003.00	23,94
1	1004	CELULA ARIBABIBA	10167	DF-4 HOPI HERO DOG	42601001	30/11/2013	58438	RATEIO DE REFEICAO	CAPITALIZED		13201003.00	23,94
1	1005	CELULA INFANTASIA	10186	EF-4 FOMI AJATU	42601001	30/11/2013	58438	RATEIO DE REFEICAO	CAPITALIZED		13201003.00	23,94
1	1004	CELULA ARIBABIBA	10572	DR-4 TRUKES DI PINGUIM	42601001	30/11/2013	58438	RATEIO DE REFEICAO	CAPITALIZED		13201003.00	23,94
1	1005	CELULA INFANTASIA	10481	SHOWS - KLAP KLAP	42601001	30/11/2013	58438	RATEIO DE REFEICAO	CAPITALIZED		13201003.00	23,94
1	1005	CELULA INFANTASIA	10581	EE-6 CHABUM	42601001	30/11/2013	58438	RATEIO DE REFEICAO	CAPITALIZED		13201003.00	23,94
1	1004	CELULA ARIBABIBA	10274	DG-15 ENIGMA CHARADA	42601001	30/11/2013	58439	SEGURO DE VIDA	CAPITALIZED		13201003.00	39,58
1	1004	CELULA ARIBABIBA	10362	DM-3 HERO SHOPI	42601001	30/11/2013	58439	SEGURO DE VIDA	CAPITALIZED		13201003.00	39,58
1	1004	CELULA ARIBABIBA	10764	DV01 VIAS ARIBABIBA	42601001	30/11/2013	58439	SEGURO DE VIDA	CAPITALIZED		13201003.00	39,58
1	1004	CELULA ARIBABIBA	10767	DV01 ENKONTRI DI HEROIS	42601001	30/11/2013	58439	SEGURO DE VIDA	CAPITALIZED		13201003.00	39,58
1	1004	CELULA ARIBABIBA	10165	DF-2 EISKRIM MR FREEZE	42601001	30/11/2013	58439	SEGURO DE VIDA	CAPITALIZED		13201003.00	39,58
1	1004	CELULA ARIBABIBA	10573	DR-5 TOKAIA	42601001	30/11/2013	58439	SEGURO DE VIDA	CAPITALIZED		13201003.00	39,58
1	1005	CELULA INFANTASIA	10592	ER-4 LEVA I TRAZ	42601001	30/11/2013	58439	SEGURO DE VIDA	CAPITALIZED		13201003.00	39,58
1	1005	CELULA INFANTASIA	10591	ER-9 KONFRONT	42601001	30/11/2013	58439	SEGURO DE VIDA	CAPITALIZED		13201003.00	39,58
1	1006	CELULA APOIO	10920	CONTEUDO	42601001	30/11/2013	58439	SEGURO DE VIDA	CAPITALIZED		13201003.00	39,58
1	1005	CELULA INFANTASIA	10382	EM-1 STUDIO SHOPI	42601001	30/11/2013	58439	SEGURO DE VIDA	CAPITALIZED		13201003.00	39,58
1	1004	CELULA ARIBABIBA	10576	DR-8 BAT HATARI	42601001	30/11/2013	58439	SEGURO DE VIDA	CAPITALIZED		13201003.00	39,58
1	1005	CELULA INFANTASIA	10589	EE-1 TRAKITANAS A - MAQUINAS DE BOLINHA	42601001	30/11/2013	58439	SEGURO DE VIDA	CAPITALIZED		13201003.00	39,58
1	1004	CELULA ARIBABIBA	10571	DR-2 ELEKTRON	42601001	30/11/2013	58439	SEGURO DE VIDA	CAPITALIZED		13201003.00	39,58
1	1005	CELULA INFANTASIA	10594	ER-6 DISPENKITO DA VOVO A	42601001	30/11/2013	58439	SEGURO DE VIDA	CAPITALIZED		13201003.00	39,58
1	1005	CELULA INFANTASIA	10184	EF-2 HOPI MONSTRO	42601001	30/11/2013	58439	SEGURO DE VIDA	CAPITALIZED		13201003.00	39,58
1	1004	CELULA ARIBABIBA	10574	DR-9 DISMONTI	42601001	30/11/2013	58439	SEGURO DE VIDA	CAPITALIZED		13201003.00	39,58
1	1005	CELULA INFANTASIA	10590	ER-2 GIRANDA DI MUSIK	42601001	30/11/2013	58439	SEGURO DE VIDA	CAPITALIZED		13201003.00	39,58
1	1005	CELULA INFANTASIA	10787	EV01 VIAS INFANTASIA	42601001	30/11/2013	58439	SEGURO DE VIDA	CAPITALIZED		13201003.00	39,58
1	1005	CELULA INFANTASIA	10593	ER-5 LOKOLORE	42601001	30/11/2013	58439	SEGURO DE VIDA	CAPITALIZED		13201003.00	39,58
1	1005	CELULA INFANTASIA	10789	EC01 FONTE LOONEY TUNES	42601001	30/11/2013	58439	SEGURO DE VIDA	CAPITALIZED		13201003.00	39,58
1	1005	CELULA INFANTASIA	10183	EF-1 PIZZARRIBA	42601001	30/11/2013	58439	SEGURO DE VIDA	CAPITALIZED		13201003.00	39,58
1	1004	CELULA ARIBABIBA	10164	DF-1 HOPI HERO HANGO	42601001	30/11/2013	58439	SEGURO DE VIDA	CAPITALIZED		13201003.00	39,58
1	1004	CELULA ARIBABIBA	10560	DR-1 KATAPUL	42601001	30/11/2013	58439	SEGURO DE VIDA	CAPITALIZED		13201003.00	39,58
1	1005	CELULA INFANTASIA	10185	EF-3 HANGO - HOPI DOG	42601001	30/11/2013	58439	SEGURO DE VIDA	CAPITALIZED		13201003.00	39,58
1	1004	CELULA ARIBABIBA	10167	DF-4 HOPI HERO DOG	42601001	30/11/2013	58439	SEGURO DE VIDA	CAPITALIZED		13201003.00	39,58
1	1005	CELULA INFANTASIA	10186	EF-4 FOMI AJATU	42601001	30/11/2013	58439	SEGURO DE VIDA	CAPITALIZED		13201003.00	39,58
1	1004	CELULA ARIBABIBA	10572	DR-4 TRUKES DI PINGUIM	42601001	30/11/2013	58439	SEGURO DE VIDA	CAPITALIZED		13201003.00	39,58
1	1005	CELULA INFANTASIA	10481	SHOWS - KLAP KLAP	42601001	30/11/2013	58439	SEGURO DE VIDA	CAPITALIZED		13201003.00	39,58
1	1005	CELULA INFANTASIA	10581	EE-6 CHABUM	42601001	30/11/2013	58439	SEGURO DE VIDA	CAPITALIZED		13201003.00	39,58
1	1004	CELULA ARIBABIBA	10274	DG-15 ENIGMA CHARADA	42601001	30/11/2013	58440	DESPESA COM FUNCIONARIOS	CAPITALIZED		13201003.00	52,36
1	1004	CELULA ARIBABIBA	10362	DM-3 HERO SHOPI	42601001	30/11/2013	58440	DESPESA COM FUNCIONARIOS	CAPITALIZED		13201003.00	52,36
1	1004	CELULA ARIBABIBA	10764	DV01 VIAS ARIBABIBA	42601001	30/11/2013	58440	DESPESA COM FUNCIONARIOS	CAPITALIZED		13201003.00	52,36
1	1004	CELULA ARIBABIBA	10767	DV01 ENKONTRI DI HEROIS	42601001	30/11/2013	58440	DESPESA COM FUNCIONARIOS	CAPITALIZED		13201003.00	52,36
1	1004	CELULA ARIBABIBA	10165	DF-2 EISKRIM MR FREEZE	42601001	30/11/2013	58440	DESPESA COM FUNCIONARIOS	CAPITALIZED		13201003.00	52,36
1	1004	CELULA ARIBABIBA	10573	DR-5 TOKAIA	42601001	30/11/2013	58440	DESPESA COM FUNCIONARIOS	CAPITALIZED		13201003.00	52,36
1	1005	CELULA INFANTASIA	10592	ER-4 LEVA I TRAZ	42601001	30/11/2013	58440	DESPESA COM FUNCIONARIOS	CAPITALIZED		13201003.00	52,36
1	1005	CELULA INFANTASIA	10591	ER-9 KONFRONT	42601001	30/11/2013	58440	DESPESA COM FUNCIONARIOS	CAPITALIZED		13201003.00	52,36
1	1006	CELULA APOIO	10920	CONTEUDO	42601001	30/11/2013	58440	DESPESA COM FUNCIONARIOS	CAPITALIZED		13201003.00	52,36
1	1005	CELULA INFANTASIA	10382	EM-1 STUDIO SHOPI	42601001	30/11/2013	58440	DESPESA COM FUNCIONARIOS	CAPITALIZED		13201003.00	52,36
1	1004	CELULA ARIBABIBA	10576	DR-8 BAT HATARI	42601001	30/11/2013	58440	DESPESA COM FUNCIONARIOS	CAPITALIZED		13201003.00	52,36
1	1005	CELULA INFANTASIA	10589	EE-1 TRAKITANAS A - MAQUINAS DE BOLINHA	42601001	30/11/2013	58440	DESPESA COM FUNCIONARIOS	CAPITALIZED		13201003.00	52,36
1	1004	CELULA ARIBABIBA	10571	DR-2 ELEKTRON	42601001	30/11/2013	58440	DESPESA COM FUNCIONARIOS	CAPITALIZED		13201003.00	52,36
1	1005	CELULA INFANTASIA	10594	ER-6 DISPENKITO DA VOVO A	42601001	30/11/2013	58440	DESPESA COM FUNCIONARIOS	CAPITALIZED		13201003.00	52,36
1	1005	CELULA INFANTASIA	10184	EF-2 HOPI MONSTRO	42601001	30/11/2013	58440	DESPESA COM FUNCIONARIOS	CAPITALIZED		13201003.00	52,36
1	1004	CELULA ARIBABIBA	10574	DR-9 DISMONTI	42601001	30/11/2013	58440	DESPESA COM FUNCIONARIOS	CAPITALIZED		13201003.00	52,36
1	1005	CELULA INFANTASIA	10590	ER-2 GIRANDA DI MUSIK	42601001	30/11/2013	58440	DESPESA COM FUNCIONARIOS	CAPITALIZED		13201003.00	52,36
1	1005	CELULA INFANTASIA	10787	EV01 VIAS INFANTASIA	42601001	30/11/2013	58440	DESPESA COM FUNCIONARIOS	CAPITALIZED		13201003.00	52,36
1	1005	CELULA INFANTASIA	10593	ER-5 LOKOLORE	42601001	30/11/2013	58440	DESPESA COM FUNCIONARIOS	CAPITALIZED		13201003.00	52,36
1	1005	CELULA INFANTASIA	10789	EC01 FONTE LOONEY TUNES	42601001	30/11/2013	58440	DESPESA COM FUNCIONARIOS	CAPITALIZED		13201003.00	52,36
1	1005	CELULA INFANTASIA	10183	EF-1 PIZZARRIBA	42601001	30/11/2013	58440	DESPESA COM FUNCIONARIOS	CAPITALIZED		13201003.00	52,36
1	1004	CELULA ARIBABIBA	10164	DF-1 HOPI HERO HANGO	42601001	30/11/2013	58440	DESPESA COM FUNCIONARIOS	CAPITALIZED		13201003.00	52,36
1	1004	CELULA ARIBABIBA	10560	DR-1 KATAPUL	42601001	30/11/2013	58440	DESPESA COM FUNCIONARIOS	CAPITALIZED		13201003.00	52,36
1	1005	CELULA INFANTASIA	10185	EF-3 HANGO - HOPI DOG	42601001	30/11/2013	58440	DESPESA COM FUNCIONARIOS	CAPITALIZED		13201003.00	52,36
1	1004	CELULA ARIBABIBA	10167	DF-4 HOPI HERO DOG	42601001	30/11/2013	58440	DESPESA COM FUNCIONARIOS	CAPITALIZED		13201003.00	52,36
1	1005	CELULA INFANTASIA	10186	EF-4 FOMI AJATU	42601001	30/11/2013	58440	DESPESA COM FUNCIONARIOS	CAPITALIZED		13201003.00	52,36
1	1004	CELULA ARIBABIBA	10572	DR-4 TRUKES DI PINGUIM	42601001	30/11/2013	58440	DESPESA COM FUNCIONARIOS	CAPITALIZED		13201003.00	52,36
1	1005	CELULA INFANTASIA	10481	SHOWS - KLAP KLAP	42601001	30/11/2013	58440	DESPESA COM FUNCIONARIOS	CAPITALIZED		13201003.00	52,36
1	1005	CELULA INFANTASIA	10581	EE-6 CHABUM	42601001	30/11/2013	58440	DESPESA COM FUNCIONARIOS	CAPITALIZED		13201003.00	52,36
1	1004	CELULA ARIBABIBA	10274	DG-15 ENIGMA CHARADA	42601001	30/11/2013	58441	RATEIO DE REFEICAO	CAPITALIZED		13201003.00	85,89
1	1004	CELULA ARIBABIBA	10362	DM-3 HERO SHOPI	42601001	30/11/2013	58441	RATEIO DE REFEICAO	CAPITALIZED		13201003.00	85,89
1	1004	CELULA ARIBABIBA	10764	DV01 VIAS ARIBABIBA	42601001	30/11/2013	58441	RATEIO DE REFEICAO	CAPITALIZED		13201003.00	85,89
1	1004	CELULA ARIBABIBA	10767	DV01 ENKONTRI DI HEROIS	42601001	30/11/2013	58441	RATEIO DE REFEICAO	CAPITALIZED		13201003.00	85,89
1	1004	CELULA ARIBABIBA	10165	DF-2 EISKRIM MR FREEZE	42601001	30/11/2013	58441	RATEIO DE REFEICAO	CAPITALIZED		13201003.00	85,89
1	1004	CELULA ARIBABIBA	10573	DR-5 TOKAIA	42601001	30/11/2013	58441	RATEIO DE REFEICAO	CAPITALIZED		13201003.00	85,89
1	1005	CELULA INFANTASIA	10592	ER-4 LEVA I TRAZ	42601001	30/11/2013	58441	RATEIO DE REFEICAO	CAPITALIZED		13201003.00	85,89
1	1005	CELULA INFANTASIA	10591	ER-9 KONFRONT	42601001	30/11/2013	58441	RATEIO DE REFEICAO	CAPITALIZED		13201003.00	85,89
1	1006	CELULA APOIO	10920	CONTEUDO	42601001	30/11/2013	58441	RATEIO DE REFEICAO	CAPITALIZED		13201003.00	85,89
1	1005	CELULA INFANTASIA	10382	EM-1 STUDIO SHOPI	42601001	30/11/2013	58441	RATEIO DE REFEICAO	CAPITALIZED		13201003.00	85,89
1	1004	CELULA ARIBABIBA	10576	DR-8 BAT HATARI	42601001	30/11/2013	58441	RATEIO DE REFEICAO	CAPITALIZED		13201003.00	85,89

fls. 98766

Este documento é cópia do original, assinado digitalmente por CAMILA APARECIDA DIAS LIMA e Tribunal de Justica do Estado de Sao Paulo, protocolado em 01/03/2019 às 20:56, sob o número WVIN19700053040.
Para conferir o original, acesse o site https://esaj.tjsp.jus.br/pastadigital/pg/abrirConferenciaDocumento.do, informe o processo 1002265-62.2016.8.26.0659 e código 4488B7B.

fls. 98767

1	1005	CELULA INFANTASIA	10589	EE-1 TRAKITANAS A - MAQUINAS DE BOLINHA	42601001	30/11/2013	58441	RATEIO DE REFEICAO	CAPITALIZED		13201003.00	85,89
1	1004	CELULA ARIBABIBA	10571	DR-2 ELEKTRON	42601001	30/11/2013	58441	RATEIO DE REFEICAO	CAPITALIZED		13201003.00	85,89
1	1005	CELULA INFANTASIA	10594	ER-6 DISPENKITO DA VOVO A	42601001	30/11/2013	58441	RATEIO DE REFEICAO	CAPITALIZED		13201003.00	85,89
1	1005	CELULA INFANTASIA	10184	EF-2 HOPI MONSTRO	42601001	30/11/2013	58441	RATEIO DE REFEICAO	CAPITALIZED		13201003.00	85,89
1	1004	CELULA ARIBABIBA	10574	DR-9 DISMONTI	42601001	30/11/2013	58441	RATEIO DE REFEICAO	CAPITALIZED		13201003.00	85,89
1	1005	CELULA INFANTASIA	10590	ER-2 GIRANDA DI MUSIK	42601001	30/11/2013	58441	RATEIO DE REFEICAO	CAPITALIZED		13201003.00	85,89
1	1005	CELULA INFANTASIA	10787	EV01 VIAS INFANTASIA	42601001	30/11/2013	58441	RATEIO DE REFEICAO	CAPITALIZED		13201003.00	85,89
1	1005	CELULA INFANTASIA	10593	ER-5 LOKOLORE	42601001	30/11/2013	58441	RATEIO DE REFEICAO	CAPITALIZED		13201003.00	85,89
1	1005	CELULA INFANTASIA	10789	EC01 FONTE LOONEY TUNES	42601001	30/11/2013	58441	RATEIO DE REFEICAO	CAPITALIZED		13201003.00	85,89
1	1005	CELULA INFANTASIA	10183	EF-1 PIZZARRIBA	42601001	30/11/2013	58441	RATEIO DE REFEICAO	CAPITALIZED		13201003.00	85,89
1	1004	CELULA ARIBABIBA	10164	DF-1 HOPI HERO HANGO	42601001	30/11/2013	58441	RATEIO DE REFEICAO	CAPITALIZED		13201003.00	85,89
1	1004	CELULA ARIBABIBA	10560	DR-1 KATAPUL	42601001	30/11/2013	58441	RATEIO DE REFEICAO	CAPITALIZED		13201003.00	85,89
1	1005	CELULA INFANTASIA	10185	EF-3 HANGO - HOPI DOG	42601001	30/11/2013	58441	RATEIO DE REFEICAO	CAPITALIZED		13201003.00	85,89
1	1004	CELULA ARIBABIBA	10167	DF-4 HOPI HERO DOG	42601001	30/11/2013	58441	RATEIO DE REFEICAO	CAPITALIZED		13201003.00	85,89
1	1005	CELULA INFANTASIA	10186	EF-4 FOMI AJATU	42601001	30/11/2013	58441	RATEIO DE REFEICAO	CAPITALIZED		13201003.00	85,89
1	1004	CELULA ARIBABIBA	10572	DR-4 TRUKES DI PINGUIM	42601001	30/11/2013	58441	RATEIO DE REFEICAO	CAPITALIZED		13201003.00	85,89
1	1005	CELULA INFANTASIA	10481	SHOWS - KLAP KLAP	42601001	30/11/2013	58441	RATEIO DE REFEICAO	CAPITALIZED		13201003.00	85,89
1	1005	CELULA INFANTASIA	10581	EE-6 CHABUM	42601001	30/11/2013	58441	RATEIO DE REFEICAO	CAPITALIZED		13201003.00	85,89
1	1004	CELULA ARIBABIBA	10274	DG-15 ENIGMA CHARADA	42601001	30/11/2013	58442	DESPESA COM FUNCIONARIOS	CAPITALIZED		13201003.00	184,25
1	1004	CELULA ARIBABIBA	10362	DM-3 HERO SHOPI	42601001	30/11/2013	58442	DESPESA COM FUNCIONARIOS	CAPITALIZED		13201003.00	184,25
1	1004	CELULA ARIBABIBA	10764	DV01 VIAS ARIBABIBA	42601001	30/11/2013	58442	DESPESA COM FUNCIONARIOS	CAPITALIZED		13201003.00	184,25
1	1004	CELULA ARIBABIBA	10767	DV01 ENKONTRI DI HEROIS	42601001	30/11/2013	58442	DESPESA COM FUNCIONARIOS	CAPITALIZED		13201003.00	184,25
1	1004	CELULA ARIBABIBA	10165	DF-2 EISKRIM MR FREEZE	42601001	30/11/2013	58442	DESPESA COM FUNCIONARIOS	CAPITALIZED		13201003.00	184,25
1	1004	CELULA ARIBABIBA	10573	DR-5 TOKAIA	42601001	30/11/2013	58442	DESPESA COM FUNCIONARIOS	CAPITALIZED		13201003.00	184,25
1	1005	CELULA INFANTASIA	10592	ER-4 LEVA I TRAZ	42601001	30/11/2013	58442	DESPESA COM FUNCIONARIOS	CAPITALIZED		13201003.00	184,25
1	1005	CELULA INFANTASIA	10591	ER-9 KONFRONT	42601001	30/11/2013	58442	DESPESA COM FUNCIONARIOS	CAPITALIZED		13201003.00	184,25
1	1006	CELULA APOIO	10920	CONTEUDO	42601001	30/11/2013	58442	DESPESA COM FUNCIONARIOS	CAPITALIZED		13201003.00	184,25
1	1005	CELULA INFANTASIA	10382	EM-1 STUDIO SHOPI	42601001	30/11/2013	58442	DESPESA COM FUNCIONARIOS	CAPITALIZED		13201003.00	184,25
1	1004	CELULA ARIBABIBA	10576	DR-8 BAT HATARI	42601001	30/11/2013	58442	DESPESA COM FUNCIONARIOS	CAPITALIZED		13201003.00	184,25
1	1005	CELULA INFANTASIA	10589	EE-1 TRAKITANAS A - MAQUINAS DE BOLINHA	42601001	30/11/2013	58442	DESPESA COM FUNCIONARIOS	CAPITALIZED		13201003.00	184,25
1	1004	CELULA ARIBABIBA	10571	DR-2 ELEKTRON	42601001	30/11/2013	58442	DESPESA COM FUNCIONARIOS	CAPITALIZED		13201003.00	184,25
1	1005	CELULA INFANTASIA	10594	ER-6 DISPENKITO DA VOVO A	42601001	30/11/2013	58442	DESPESA COM FUNCIONARIOS	CAPITALIZED		13201003.00	184,25
1	1005	CELULA INFANTASIA	10184	EF-2 HOPI MONSTRO	42601001	30/11/2013	58442	DESPESA COM FUNCIONARIOS	CAPITALIZED		13201003.00	184,25
1	1004	CELULA ARIBABIBA	10574	DR-9 DISMONTI	42601001	30/11/2013	58442	DESPESA COM FUNCIONARIOS	CAPITALIZED		13201003.00	184,25
1	1005	CELULA INFANTASIA	10590	ER-2 GIRANDA DI MUSIK	42601001	30/11/2013	58442	DESPESA COM FUNCIONARIOS	CAPITALIZED		13201003.00	184,25
1	1005	CELULA INFANTASIA	10787	EV01 VIAS INFANTASIA	42601001	30/11/2013	58442	DESPESA COM FUNCIONARIOS	CAPITALIZED		13201003.00	184,25
1	1005	CELULA INFANTASIA	10593	ER-5 LOKOLORE	42601001	30/11/2013	58442	DESPESA COM FUNCIONARIOS	CAPITALIZED		13201003.00	184,25
1	1005	CELULA INFANTASIA	10789	EC01 FONTE LOONEY TUNES	42601001	30/11/2013	58442	DESPESA COM FUNCIONARIOS	CAPITALIZED		13201003.00	184,25
1	1005	CELULA INFANTASIA	10183	EF-1 PIZZARRIBA	42601001	30/11/2013	58442	DESPESA COM FUNCIONARIOS	CAPITALIZED		13201003.00	184,25
1	1004	CELULA ARIBABIBA	10164	DF-1 HOPI HERO HANGO	42601001	30/11/2013	58442	DESPESA COM FUNCIONARIOS	CAPITALIZED		13201003.00	184,25
1	1004	CELULA ARIBABIBA	10560	DR-1 KATAPUL	42601001	30/11/2013	58442	DESPESA COM FUNCIONARIOS	CAPITALIZED		13201003.00	184,25
1	1005	CELULA INFANTASIA	10185	EF-3 HANGO - HOPI DOG	42601001	30/11/2013	58442	DESPESA COM FUNCIONARIOS	CAPITALIZED		13201003.00	184,25
1	1004	CELULA ARIBABIBA	10167	DF-4 HOPI HERO DOG	42601001	30/11/2013	58442	DESPESA COM FUNCIONARIOS	CAPITALIZED		13201003.00	184,25
1	1005	CELULA INFANTASIA	10186	EF-4 FOMI AJATU	42601001	30/11/2013	58442	DESPESA COM FUNCIONARIOS	CAPITALIZED		13201003.00	184,25
1	1004	CELULA ARIBABIBA	10572	DR-4 TRUKES DI PINGUIM	42601001	30/11/2013	58442	DESPESA COM FUNCIONARIOS	CAPITALIZED		13201003.00	184,25
1	1005	CELULA INFANTASIA	10481	SHOWS - KLAP KLAP	42601001	30/11/2013	58442	DESPESA COM FUNCIONARIOS	CAPITALIZED		13201003.00	184,25
1	1005	CELULA INFANTASIA	10581	EE-6 CHABUM	42601001	30/11/2013	58442	DESPESA COM FUNCIONARIOS	CAPITALIZED		13201003.00	184,25
1	1004	CELULA ARIBABIBA	10274	DG-15 ENIGMA CHARADA	42601001	30/11/2013	58443	DESPESA COM FUNCIONARIOS	CAPITALIZED		13201003.00	184,87
1	1004	CELULA ARIBABIBA	10362	DM-3 HERO SHOPI	42601001	30/11/2013	58443	DESPESA COM FUNCIONARIOS	CAPITALIZED		13201003.00	184,87
1	1004	CELULA ARIBABIBA	10764	DV01 VIAS ARIBABIBA	42601001	30/11/2013	58443	DESPESA COM FUNCIONARIOS	CAPITALIZED		13201003.00	184,87
1	1004	CELULA ARIBABIBA	10767	DV01 ENKONTRI DI HEROIS	42601001	30/11/2013	58443	DESPESA COM FUNCIONARIOS	CAPITALIZED		13201003.00	184,87
1	1004	CELULA ARIBABIBA	10165	DF-2 EISKRIM MR FREEZE	42601001	30/11/2013	58443	DESPESA COM FUNCIONARIOS	CAPITALIZED		13201003.00	184,87
1	1004	CELULA ARIBABIBA	10573	DR-5 TOKAIA	42601001	30/11/2013	58443	DESPESA COM FUNCIONARIOS	CAPITALIZED		13201003.00	184,87
1	1005	CELULA INFANTASIA	10592	ER-4 LEVA I TRAZ	42601001	30/11/2013	58443	DESPESA COM FUNCIONARIOS	CAPITALIZED		13201003.00	184,87
1	1005	CELULA INFANTASIA	10591	ER-9 KONFRONT	42601001	30/11/2013	58443	DESPESA COM FUNCIONARIOS	CAPITALIZED		13201003.00	184,87
1	1006	CELULA APOIO	10920	CONTEUDO	42601001	30/11/2013	58443	DESPESA COM FUNCIONARIOS	CAPITALIZED		13201003.00	184,87
1	1005	CELULA INFANTASIA	10382	EM-1 STUDIO SHOPI	42601001	30/11/2013	58443	DESPESA COM FUNCIONARIOS	CAPITALIZED		13201003.00	184,87
1	1004	CELULA ARIBABIBA	10576	DR-8 BAT HATARI	42601001	30/11/2013	58443	DESPESA COM FUNCIONARIOS	CAPITALIZED		13201003.00	184,87
1	1005	CELULA INFANTASIA	10589	EE-1 TRAKITANAS A - MAQUINAS DE BOLINHA	42601001	30/11/2013	58443	DESPESA COM FUNCIONARIOS	CAPITALIZED		13201003.00	184,87
1	1004	CELULA ARIBABIBA	10571	DR-2 ELEKTRON	42601001	30/11/2013	58443	DESPESA COM FUNCIONARIOS	CAPITALIZED		13201003.00	184,87
1	1005	CELULA INFANTASIA	10594	ER-6 DISPENKITO DA VOVO A	42601001	30/11/2013	58443	DESPESA COM FUNCIONARIOS	CAPITALIZED		13201003.00	184,87
1	1005	CELULA INFANTASIA	10184	EF-2 HOPI MONSTRO	42601001	30/11/2013	58443	DESPESA COM FUNCIONARIOS	CAPITALIZED		13201003.00	184,87
1	1004	CELULA ARIBABIBA	10574	DR-9 DISMONTI	42601001	30/11/2013	58443	DESPESA COM FUNCIONARIOS	CAPITALIZED		13201003.00	184,87
1	1005	CELULA INFANTASIA	10590	ER-2 GIRANDA DI MUSIK	42601001	30/11/2013	58443	DESPESA COM FUNCIONARIOS	CAPITALIZED		13201003.00	184,87
1	1005	CELULA INFANTASIA	10787	EV01 VIAS INFANTASIA	42601001	30/11/2013	58443	DESPESA COM FUNCIONARIOS	CAPITALIZED		13201003.00	184,87
1	1005	CELULA INFANTASIA	10593	ER-5 LOKOLORE	42601001	30/11/2013	58443	DESPESA COM FUNCIONARIOS	CAPITALIZED		13201003.00	184,87
1	1005	CELULA INFANTASIA	10789	EC01 FONTE LOONEY TUNES	42601001	30/11/2013	58443	DESPESA COM FUNCIONARIOS	CAPITALIZED		13201003.00	184,87
1	1005	CELULA INFANTASIA	10183	EF-1 PIZZARRIBA	42601001	30/11/2013	58443	DESPESA COM FUNCIONARIOS	CAPITALIZED		13201003.00	184,87
1	1004	CELULA ARIBABIBA	10164	DF-1 HOPI HERO HANGO	42601001	30/11/2013	58443	DESPESA COM FUNCIONARIOS	CAPITALIZED		13201003.00	184,87
1	1004	CELULA ARIBABIBA	10560	DR-1 KATAPUL	42601001	30/11/2013	58443	DESPESA COM FUNCIONARIOS	CAPITALIZED		13201003.00	184,87
1	1005	CELULA INFANTASIA	10185	EF-3 HANGO - HOPI DOG	42601001	30/11/2013	58443	DESPESA COM FUNCIONARIOS	CAPITALIZED		13201003.00	184,87
1	1004	CELULA ARIBABIBA	10167	DF-4 HOPI HERO DOG	42601001	30/11/2013	58443	DESPESA COM FUNCIONARIOS	CAPITALIZED		13201003.00	184,87
1	1005	CELULA INFANTASIA	10186	EF-4 FOMI AJATU	42601001	30/11/2013	58443	DESPESA COM FUNCIONARIOS	CAPITALIZED		13201003.00	184,87
1	1004	CELULA ARIBABIBA	10572	DR-4 TRUKES DI PINGUIM	42601001	30/11/2013	58443	DESPESA COM FUNCIONARIOS	CAPITALIZED		13201003.00	184,87
1	1005	CELULA INFANTASIA	10481	SHOWS - KLAP KLAP	42601001	30/11/2013	58443	DESPESA COM FUNCIONARIOS	CAPITALIZED		13201003.00	184,87
1	1005	CELULA INFANTASIA	10581	EE-6 CHABUM	42601001	30/11/2013	58443	DESPESA COM FUNCIONARIOS	CAPITALIZED		13201003.00	184,87
1	1004	CELULA ARIBABIBA	10274	DG-15 ENIGMA CHARADA	42601001	30/11/2013	58444	DESPESA COM FUNCIONARIOS	CAPITALIZED		13201003.00	455,49
1	1004	CELULA ARIBABIBA	10362	DM-3 HERO SHOPI	42601001	30/11/2013	58444	DESPESA COM FUNCIONARIOS	CAPITALIZED		13201003.00	455,49
1	1004	CELULA ARIBABIBA	10764	DV01 VIAS ARIBABIBA	42601001	30/11/2013	58444	DESPESA COM FUNCIONARIOS	CAPITALIZED		13201003.00	455,49
1	1004	CELULA ARIBABIBA	10767	DV01 ENKONTRI DI HEROIS	42601001	30/11/2013	58444	DESPESA COM FUNCIONARIOS	CAPITALIZED		13201003.00	455,49
1	1004	CELULA ARIBABIBA	10165	DF-2 EISKRIM MR FREEZE	42601001	30/11/2013	58444	DESPESA COM FUNCIONARIOS	CAPITALIZED		13201003.00	455,49
1	1004	CELULA ARIBABIBA	10573	DR-5 TOKAIA	42601001	30/11/2013	58444	DESPESA COM FUNCIONARIOS	CAPITALIZED		13201003.00	455,49
1	1005	CELULA INFANTASIA	10592	ER-4 LEVA I TRAZ	42601001	30/11/2013	58444	DESPESA COM FUNCIONARIOS	CAPITALIZED		13201003.00	455,49
1	1005	CELULA INFANTASIA	10591	ER-9 KONFRONT	42601001	30/11/2013	58444	DESPESA COM FUNCIONARIOS	CAPITALIZED		13201003.00	455,49
1	1006	CELULA APOIO	10920	CONTEUDO	42601001	30/11/2013	58444	DESPESA COM FUNCIONARIOS	CAPITALIZED		13201003.00	455,49
1	1005	CELULA INFANTASIA	10382	EM-1 STUDIO SHOPI	42601001	30/11/2013	58444	DESPESA COM FUNCIONARIOS	CAPITALIZED		13201003.00	455,49
1	1004	CELULA ARIBABIBA	10576	DR-8 BAT HATARI	42601001	30/11/2013	58444	DESPESA COM FUNCIONARIOS	CAPITALIZED		13201003.00	455,49
1	1005	CELULA INFANTASIA	10589	EE-1 TRAKITANAS A - MAQUINAS DE BOLINHA	42601001	30/11/2013	58444	DESPESA COM FUNCIONARIOS	CAPITALIZED		13201003.00	455,49
1	1004	CELULA ARIBABIBA	10571	DR-2 ELEKTRON	42601001	30/11/2013	58444	DESPESA COM FUNCIONARIOS	CAPITALIZED		13201003.00	455,49
1	1005	CELULA INFANTASIA	10594	ER-6 DISPENKITO DA VOVO A	42601001	30/11/2013	58444	DESPESA COM FUNCIONARIOS	CAPITALIZED		13201003.00	455,49
1	1005	CELULA INFANTASIA	10184	EF-2 HOPI MONSTRO	42601001	30/11/2013	58444	DESPESA COM FUNCIONARIOS	CAPITALIZED		13201003.00	455,49
1	1004	CELULA ARIBABIBA	10574	DR-9 DISMONTI	42601001	30/11/2013	58444	DESPESA COM FUNCIONARIOS	CAPITALIZED		13201003.00	455,49
1	1005	CELULA INFANTASIA	10590	ER-2 GIRANDA DI MUSIK	42601001	30/11/2013	58444	DESPESA COM FUNCIONARIOS	CAPITALIZED		13201003.00	455,49
1	1005	CELULA INFANTASIA	10787	EV01 VIAS INFANTASIA	42601001	30/11/2013	58444	DESPESA COM FUNCIONARIOS	CAPITALIZED		13201003.00	455,49
1	1005	CELULA INFANTASIA	10593	ER-5 LOKOLORE	42601001	30/11/2013	58444	DESPESA COM FUNCIONARIOS	CAPITALIZED		13201003.00	455,49
1	1005	CELULA INFANTASIA	10789	EC01 FONTE LOONEY TUNES	42601001	30/11/2013	58444	DESPESA COM FUNCIONARIOS	CAPITALIZED		13201003.00	455,49
1	1005	CELULA INFANTASIA	10183	EF-1 PIZZARRIBA	42601001	30/11/2013	58444	DESPESA COM FUNCIONARIOS	CAPITALIZED		13201003.00	455,49
1	1004	CELULA ARIBABIBA	10164	DF-1 HOPI HERO HANGO	42601001	30/11/2013	58444	DESPESA COM FUNCIONARIOS	CAPITALIZED		13201003.00	455,49
1	1004	CELULA ARIBABIBA	10560	DR-1 KATAPUL	42601001	30/11/2013	58444	DESPESA COM FUNCIONARIOS	CAPITALIZED		13201003.00	455,49
1	1005	CELULA INFANTASIA	10185	EF-3 HANGO - HOPI DOG	42601001	30/11/2013	58444	DESPESA COM FUNCIONARIOS	CAPITALIZED		13201003.00	455,49
1	1004	CELULA ARIBABIBA	10167	DF-4 HOPI HERO DOG	42601001	30/11/2013	58444	DESPESA COM FUNCIONARIOS	CAPITALIZED		13201003.00	455,49
1	1005	CELULA INFANTASIA	10186	EF-4 FOMI AJATU	42601001	30/11/2013	58444	DESPESA COM FUNCIONARIOS	CAPITALIZED		13201003.00	455,49
1	1004	CELULA ARIBABIBA	10572	DR-4 TRUKES DI PINGUIM	42601001	30/11/2013	58444	DESPESA COM FUNCIONARIOS	CAPITALIZED		13201003.00	455,49
1	1005	CELULA INFANTASIA	10481	SHOWS - KLAP KLAP	42601001	30/11/2013	58444	DESPESA COM FUNCIONARIOS	CAPITALIZED		13201003.00	455,49
1	1005	CELULA INFANTASIA	10581	EE-6 CHABUM	42601001	30/11/2013	58444	DESPESA COM FUNCIONARIOS	CAPITALIZED		13201003.00	455,49
1	1004	CELULA ARIBABIBA	10274	DG-15 ENIGMA CHARADA	42601001	30/11/2013	58445	DESPESA COM FUNCIONARIOS	CAPITALIZED		13201003.00	628,26
1	1004	CELULA ARIBABIBA	10362	DM-3 HERO SHOPI	42601001	30/11/2013	58445	DESPESA COM FUNCIONARIOS	CAPITALIZED		13201003.00	628,26
1	1004	CELULA ARIBABIBA	10764	DV01 VIAS ARIBABIBA	42601001	30/11/2013	58445	DESPESA COM FUNCIONARIOS	CAPITALIZED		13201003.00	628,26
1	1004	CELULA ARIBABIBA	10767	DV01 ENKONTRI DI HEROIS	42601001	30/11/2013	58445	DESPESA COM FUNCIONARIOS	CAPITALIZED		13201003.00	628,26
1	1004	CELULA ARIBABIBA	10165	DF-2 EISKRIM MR FREEZE	42601001	30/11/2013	58445	DESPESA COM FUNCIONARIOS	CAPITALIZED		13201003.00	628,26
1	1004	CELULA ARIBABIBA	10573	DR-5 TOKAIA	42601001	30/11/2013	58445	DESPESA COM FUNCIONARIOS	CAPITALIZED		13201003.00	628,26
1	1005	CELULA INFANTASIA	10592	ER-4 LEVA I TRAZ	42601001	30/11/2013	58445	DESPESA COM FUNCIONARIOS	CAPITALIZED		13201003.00	628,26
1	1005	CELULA INFANTASIA	10591	ER-9 KONFRONT	42601001	30/11/2013	58445	DESPESA COM FUNCIONARIOS	CAPITALIZED		13201003.00	628,26
1	1006	CELULA APOIO	10920	CONTEUDO	42601001	30/11/2013	58445	DESPESA COM FUNCIONARIOS	CAPITALIZED		13201003.00	628,26
1	1005	CELULA INFANTASIA	10382	EM-1 STUDIO SHOPI	42601001	30/11/2013	58445	DESPESA COM FUNCIONARIOS	CAPITALIZED		13201003.00	628,26
1	1004	CELULA ARIBABIBA	10576	DR-8 BAT HATARI	42601001	30/11/2013	58445	DESPESA COM FUNCIONARIOS	CAPITALIZED		13201003.00	628,26
1	1005	CELULA INFANTASIA	10589	EE-1 TRAKITANAS A - MAQUINAS DE BOLINHA	42601001	30/11/2013	58445	DESPESA COM FUNCIONARIOS	CAPITALIZED		13201003.00	628,26
1	1004	CELULA ARIBABIBA	10571	DR-2 ELEKTRON	42601001	30/11/2013	58445	DESPESA COM FUNCIONARIOS	CAPITALIZED		13201003.00	628,26
1	1005	CELULA INFANTASIA	10594	ER-6 DISPENKITO DA VOVO A	42601001	30/11/2013	58445	DESPESA COM FUNCIONARIOS	CAPITALIZED		13201003.00	628,26
1	1005	CELULA INFANTASIA	10184	EF-2 HOPI MONSTRO	42601001	30/11/2013	58445	DESPESA COM FUNCIONARIOS	CAPITALIZED		13201003.00	628,26
1	1004	CELULA ARIBABIBA	10574	DR-9 DISMONTI	42601001	30/11/2013	58445	DESPESA COM FUNCIONARIOS	CAPITALIZED		13201003.00	628,26
1	1005	CELULA INFANTASIA	10590	ER-2 GIRANDA DI MUSIK	42601001	30/11/2013	58445	DESPESA COM FUNCIONARIOS	CAPITALIZED		13201003.00	628,26
1	1005	CELULA INFANTASIA	10787	EV01 VIAS INFANTASIA	42601001	30/11/2013	58445	DESPESA COM FUNCIONARIOS	CAPITALIZED		13201003.00	628,26
1	1005	CELULA INFANTASIA	10593	ER-5 LOKOLORE	42601001	30/11/2013	58445	DESPESA COM FUNCIONARIOS	CAPITALIZED		13201003.00	628,26
1	1005	CELULA INFANTASIA	10789	EC01 FONTE LOONEY TUNES	42601001	30/11/2013	58445	DESPESA COM FUNCIONARIOS	CAPITALIZED		13201003.00	628,26
1	1005	CELULA INFANTASIA	10183	EF-1 PIZZARRIBA	42601001	30/11/2013	58445	DESPESA COM FUNCIONARIOS	CAPITALIZED		13201003.00	628,26
1	1004	CELULA ARIBABIBA	10164	DF-1 HOPI HERO HANGO	42601001	30/11/2013	58445	DESPESA COM FUNCIONARIOS	CAPITALIZED		13201003.00	628,26

Este documento é cópia do original, assinado digitalmente por CAMILA APARECIDA DIAS LIMA e Tribunal de Justica do Estado de Sao Paulo, protocolado em 01/03/2019 às 20:56, sob o número WJMJ19700053940.
Para conferir o original, acesse o site https://esaj.tjsp.jus.br/pastadigital/pg/abrirConferenciaDocumento.do, informe o processo 1002265-62.2016.8.26.0659 e código 4488B7B.

1	1004	CELULA ARIBABIBA	10560	DR-1 KATAPUL	42601001	30/11/2013	58445	DESPESA COM FUNCIONARIOS	CAPITALIZED		13201003.00	628,26
1	1005	CELULA INFANTASIA	10185	EF-3 HANGO - HOPI DOG	42601001	30/11/2013	58445	DESPESA COM FUNCIONARIOS	CAPITALIZED		13201003.00	628,26
1	1004	CELULA ARIBABIBA	10167	DF-4 HOPI HERO DOG	42601001	30/11/2013	58445	DESPESA COM FUNCIONARIOS	CAPITALIZED		13201003.00	628,26
1	1005	CELULA INFANTASIA	10186	EF-4 FOMI AJATU	42601001	30/11/2013	58445	DESPESA COM FUNCIONARIOS	CAPITALIZED		13201003.00	628,26
1	1004	CELULA ARIBABIBA	10572	DR-4 TRUKES DI PINGUIM	42601001	30/11/2013	58445	DESPESA COM FUNCIONARIOS	CAPITALIZED		13201003.00	628,26
1	1005	CELULA INFANTASIA	10481	SHOWS - KLAP KLAP	42601001	30/11/2013	58445	DESPESA COM FUNCIONARIOS	CAPITALIZED		13201003.00	628,26
1	1005	CELULA INFANTASIA	10581	EE-6 CHABUM	42601001	30/11/2013	58445	DESPESA COM FUNCIONARIOS	CAPITALIZED		13201003.00	628,26
1	1004	CELULA ARIBABIBA	10274	DG-15 ENIGMA CHARADA	42601001	30/11/2013	58446	DESPESA COM FUNCIONARIOS	CAPITALIZED		13201003.00	654,44
1	1004	CELULA ARIBABIBA	10362	DM-3 HERO SHOPI	42601001	30/11/2013	58446	DESPESA COM FUNCIONARIOS	CAPITALIZED		13201003.00	654,44
1	1004	CELULA ARIBABIBA	10764	DV01 VIAS ARIBABIBA	42601001	30/11/2013	58446	DESPESA COM FUNCIONARIOS	CAPITALIZED		13201003.00	654,44
1	1004	CELULA ARIBABIBA	10767	DV01 ENKONTRI DI HEROIS	42601001	30/11/2013	58446	DESPESA COM FUNCIONARIOS	CAPITALIZED		13201003.00	654,44
1	1004	CELULA ARIBABIBA	10165	DF-2 EISKRIM MR FREEZE	42601001	30/11/2013	58446	DESPESA COM FUNCIONARIOS	CAPITALIZED		13201003.00	654,44
1	1004	CELULA ARIBABIBA	10573	DR-5 TOKAIA	42601001	30/11/2013	58446	DESPESA COM FUNCIONARIOS	CAPITALIZED		13201003.00	654,44
1	1005	CELULA INFANTASIA	10592	ER-4 LEVA I TRAZ	42601001	30/11/2013	58446	DESPESA COM FUNCIONARIOS	CAPITALIZED		13201003.00	654,44
1	1005	CELULA INFANTASIA	10591	ER-9 KONFRONT	42601001	30/11/2013	58446	DESPESA COM FUNCIONARIOS	CAPITALIZED		13201003.00	654,44
1	1006	CELULA APOIO	10920	CONTEUDO	42601001	30/11/2013	58446	DESPESA COM FUNCIONARIOS	CAPITALIZED		13201003.00	654,44
1	1005	CELULA INFANTASIA	10382	EM-1 STUDIO SHOPI	42601001	30/11/2013	58446	DESPESA COM FUNCIONARIOS	CAPITALIZED		13201003.00	654,44
1	1004	CELULA ARIBABIBA	10576	DR-8 BAT HATARI	42601001	30/11/2013	58446	DESPESA COM FUNCIONARIOS	CAPITALIZED		13201003.00	654,44
1	1005	CELULA INFANTASIA	10589	EE-1 TRAKITANAS A - MAQUINAS DE BOLINHA	42601001	30/11/2013	58446	DESPESA COM FUNCIONARIOS	CAPITALIZED		13201003.00	654,44
1	1004	CELULA ARIBABIBA	10571	DR-2 ELEKTRON	42601001	30/11/2013	58446	DESPESA COM FUNCIONARIOS	CAPITALIZED		13201003.00	654,44
1	1005	CELULA INFANTASIA	10594	ER-6 DISPENKITO DA VOVO A	42601001	30/11/2013	58446	DESPESA COM FUNCIONARIOS	CAPITALIZED		13201003.00	654,44
1	1005	CELULA INFANTASIA	10184	EF-2 HOPI MONSTRO	42601001	30/11/2013	58446	DESPESA COM FUNCIONARIOS	CAPITALIZED		13201003.00	654,44
1	1004	CELULA ARIBABIBA	10574	DR-9 DISMONTI	42601001	30/11/2013	58446	DESPESA COM FUNCIONARIOS	CAPITALIZED		13201003.00	654,44
1	1005	CELULA INFANTASIA	10590	ER-2 GIRANDA DI MUSIK	42601001	30/11/2013	58446	DESPESA COM FUNCIONARIOS	CAPITALIZED		13201003.00	654,44
1	1005	CELULA INFANTASIA	10787	EV01 VIAS INFANTASIA	42601001	30/11/2013	58446	DESPESA COM FUNCIONARIOS	CAPITALIZED		13201003.00	654,44
1	1005	CELULA INFANTASIA	10593	ER-5 LOKOLORE	42601001	30/11/2013	58446	DESPESA COM FUNCIONARIOS	CAPITALIZED		13201003.00	654,44
1	1005	CELULA INFANTASIA	10789	EC01 FONTE LOONEY TUNES	42601001	30/11/2013	58446	DESPESA COM FUNCIONARIOS	CAPITALIZED		13201003.00	654,44
1	1005	CELULA INFANTASIA	10183	EF-1 PIZZARRIBA	42601001	30/11/2013	58446	DESPESA COM FUNCIONARIOS	CAPITALIZED		13201003.00	654,44
1	1004	CELULA ARIBABIBA	10164	DF-1 HOPI HERO HANGO	42601001	30/11/2013	58446	DESPESA COM FUNCIONARIOS	CAPITALIZED		13201003.00	654,44
1	1004	CELULA ARIBABIBA	10560	DR-1 KATAPUL	42601001	30/11/2013	58446	DESPESA COM FUNCIONARIOS	CAPITALIZED		13201003.00	654,44
1	1005	CELULA INFANTASIA	10185	EF-3 HANGO - HOPI DOG	42601001	30/11/2013	58446	DESPESA COM FUNCIONARIOS	CAPITALIZED		13201003.00	654,44
1	1004	CELULA ARIBABIBA	10167	DF-4 HOPI HERO DOG	42601001	30/11/2013	58446	DESPESA COM FUNCIONARIOS	CAPITALIZED		13201003.00	654,44
1	1005	CELULA INFANTASIA	10186	EF-4 FOMI AJATU	42601001	30/11/2013	58446	DESPESA COM FUNCIONARIOS	CAPITALIZED		13201003.00	654,44
1	1004	CELULA ARIBABIBA	10572	DR-4 TRUKES DI PINGUIM	42601001	30/11/2013	58446	DESPESA COM FUNCIONARIOS	CAPITALIZED		13201003.00	654,44
1	1005	CELULA INFANTASIA	10481	SHOWS - KLAP KLAP	42601001	30/11/2013	58446	DESPESA COM FUNCIONARIOS	CAPITALIZED		13201003.00	654,44
1	1005	CELULA INFANTASIA	10581	EE-6 CHABUM	42601001	30/11/2013	58446	DESPESA COM FUNCIONARIOS	CAPITALIZED		13201003.00	654,44
1	1004	CELULA ARIBABIBA	10274	DG-15 ENIGMA CHARADA	42601001	30/11/2013	58447	DESPESA COM FUNCIONARIOS	CAPITALIZED		13201003.00	1.570,66
1	1004	CELULA ARIBABIBA	10362	DM-3 HERO SHOPI	42601001	30/11/2013	58447	DESPESA COM FUNCIONARIOS	CAPITALIZED		13201003.00	1.570,66
1	1004	CELULA ARIBABIBA	10764	DV01 VIAS ARIBABIBA	42601001	30/11/2013	58447	DESPESA COM FUNCIONARIOS	CAPITALIZED		13201003.00	1.570,66
1	1004	CELULA ARIBABIBA	10767	DV01 ENKONTRI DI HEROIS	42601001	30/11/2013	58447	DESPESA COM FUNCIONARIOS	CAPITALIZED		13201003.00	1.570,66
1	1004	CELULA ARIBABIBA	10165	DF-2 EISKRIM MR FREEZE	42601001	30/11/2013	58447	DESPESA COM FUNCIONARIOS	CAPITALIZED		13201003.00	1.570,66
1	1004	CELULA ARIBABIBA	10573	DR-5 TOKAIA	42601001	30/11/2013	58447	DESPESA COM FUNCIONARIOS	CAPITALIZED		13201003.00	1.570,66
1	1005	CELULA INFANTASIA	10592	ER-4 LEVA I TRAZ	42601001	30/11/2013	58447	DESPESA COM FUNCIONARIOS	CAPITALIZED		13201003.00	1.570,66
1	1005	CELULA INFANTASIA	10591	ER-9 KONFRONT	42601001	30/11/2013	58447	DESPESA COM FUNCIONARIOS	CAPITALIZED		13201003.00	1.570,66
1	1006	CELULA APOIO	10920	CONTEUDO	42601001	30/11/2013	58447	DESPESA COM FUNCIONARIOS	CAPITALIZED		13201003.00	1.570,66
1	1005	CELULA INFANTASIA	10382	EM-1 STUDIO SHOPI	42601001	30/11/2013	58447	DESPESA COM FUNCIONARIOS	CAPITALIZED		13201003.00	1.570,66
1	1004	CELULA ARIBABIBA	10576	DR-8 BAT HATARI	42601001	30/11/2013	58447	DESPESA COM FUNCIONARIOS	CAPITALIZED		13201003.00	1.570,66
1	1005	CELULA INFANTASIA	10589	EE-1 TRAKITANAS A - MAQUINAS DE BOLINHA	42601001	30/11/2013	58447	DESPESA COM FUNCIONARIOS	CAPITALIZED		13201003.00	1.570,66
1	1004	CELULA ARIBABIBA	10571	DR-2 ELEKTRON	42601001	30/11/2013	58447	DESPESA COM FUNCIONARIOS	CAPITALIZED		13201003.00	1.570,66
1	1005	CELULA INFANTASIA	10594	ER-6 DISPENKITO DA VOVO A	42601001	30/11/2013	58447	DESPESA COM FUNCIONARIOS	CAPITALIZED		13201003.00	1.570,66
1	1005	CELULA INFANTASIA	10184	EF-2 HOPI MONSTRO	42601001	30/11/2013	58447	DESPESA COM FUNCIONARIOS	CAPITALIZED		13201003.00	1.570,66
1	1004	CELULA ARIBABIBA	10574	DR-9 DISMONTI	42601001	30/11/2013	58447	DESPESA COM FUNCIONARIOS	CAPITALIZED		13201003.00	1.570,66
1	1005	CELULA INFANTASIA	10590	ER-2 GIRANDA DI MUSIK	42601001	30/11/2013	58447	DESPESA COM FUNCIONARIOS	CAPITALIZED		13201003.00	1.570,66
1	1005	CELULA INFANTASIA	10787	EV01 VIAS INFANTASIA	42601001	30/11/2013	58447	DESPESA COM FUNCIONARIOS	CAPITALIZED		13201003.00	1.570,66
1	1005	CELULA INFANTASIA	10593	ER-5 LOKOLORE	42601001	30/11/2013	58447	DESPESA COM FUNCIONARIOS	CAPITALIZED		13201003.00	1.570,66
1	1005	CELULA INFANTASIA	10789	EC01 FONTE LOONEY TUNES	42601001	30/11/2013	58447	DESPESA COM FUNCIONARIOS	CAPITALIZED		13201003.00	1.570,66
1	1005	CELULA INFANTASIA	10183	EF-1 PIZZARRIBA	42601001	30/11/2013	58447	DESPESA COM FUNCIONARIOS	CAPITALIZED		13201003.00	1.570,66
1	1004	CELULA ARIBABIBA	10164	DF-1 HOPI HERO HANGO	42601001	30/11/2013	58447	DESPESA COM FUNCIONARIOS	CAPITALIZED		13201003.00	1.570,66
1	1004	CELULA ARIBABIBA	10560	DR-1 KATAPUL	42601001	30/11/2013	58447	DESPESA COM FUNCIONARIOS	CAPITALIZED		13201003.00	1.570,66
1	1005	CELULA INFANTASIA	10185	EF-3 HANGO - HOPI DOG	42601001	30/11/2013	58447	DESPESA COM FUNCIONARIOS	CAPITALIZED		13201003.00	1.570,66
1	1004	CELULA ARIBABIBA	10167	DF-4 HOPI HERO DOG	42601001	30/11/2013	58447	DESPESA COM FUNCIONARIOS	CAPITALIZED		13201003.00	1.570,66
1	1005	CELULA INFANTASIA	10186	EF-4 FOMI AJATU	42601001	30/11/2013	58447	DESPESA COM FUNCIONARIOS	CAPITALIZED		13201003.00	1.570,66
1	1004	CELULA ARIBABIBA	10572	DR-4 TRUKES DI PINGUIM	42601001	30/11/2013	58447	DESPESA COM FUNCIONARIOS	CAPITALIZED		13201003.00	1.570,66
1	1005	CELULA INFANTASIA	10481	SHOWS - KLAP KLAP	42601001	30/11/2013	58447	DESPESA COM FUNCIONARIOS	CAPITALIZED		13201003.00	1.570,66
1	1005	CELULA INFANTASIA	10581	EE-6 CHABUM	42601001	30/11/2013	58447	DESPESA COM FUNCIONARIOS	CAPITALIZED		13201003.00	1.570,66
1	1004	CELULA ARIBABIBA	10274	DG-15 ENIGMA CHARADA	42601001	30/11/2013	58448	DESPESA COM FUNCIONARIOS	CAPITALIZED		13201003.00	6.944,30
1	1004	CELULA ARIBABIBA	10362	DM-3 HERO SHOPI	42601001	30/11/2013	58448	DESPESA COM FUNCIONARIOS	CAPITALIZED		13201003.00	6.944,30
1	1004	CELULA ARIBABIBA	10764	DV01 VIAS ARIBABIBA	42601001	30/11/2013	58448	DESPESA COM FUNCIONARIOS	CAPITALIZED		13201003.00	6.944,30
1	1004	CELULA ARIBABIBA	10767	DV01 ENKONTRI DI HEROIS	42601001	30/11/2013	58448	DESPESA COM FUNCIONARIOS	CAPITALIZED		13201003.00	6.944,30
1	1004	CELULA ARIBABIBA	10165	DF-2 EISKRIM MR FREEZE	42601001	30/11/2013	58448	DESPESA COM FUNCIONARIOS	CAPITALIZED		13201003.00	6.944,30
1	1004	CELULA ARIBABIBA	10573	DR-5 TOKAIA	42601001	30/11/2013	58448	DESPESA COM FUNCIONARIOS	CAPITALIZED		13201003.00	6.944,30
1	1005	CELULA INFANTASIA	10592	ER-4 LEVA I TRAZ	42601001	30/11/2013	58448	DESPESA COM FUNCIONARIOS	CAPITALIZED		13201003.00	6.944,30
1	1005	CELULA INFANTASIA	10591	ER-9 KONFRONT	42601001	30/11/2013	58448	DESPESA COM FUNCIONARIOS	CAPITALIZED		13201003.00	6.944,30
1	1006	CELULA APOIO	10920	CONTEUDO	42601001	30/11/2013	58448	DESPESA COM FUNCIONARIOS	CAPITALIZED		13201003.00	6.944,30
1	1005	CELULA INFANTASIA	10382	EM-1 STUDIO SHOPI	42601001	30/11/2013	58448	DESPESA COM FUNCIONARIOS	CAPITALIZED		13201003.00	6.944,30
1	1004	CELULA ARIBABIBA	10576	DR-8 BAT HATARI	42601001	30/11/2013	58448	DESPESA COM FUNCIONARIOS	CAPITALIZED		13201003.00	6.944,30
1	1005	CELULA INFANTASIA	10589	EE-1 TRAKITANAS A - MAQUINAS DE BOLINHA	42601001	30/11/2013	58448	DESPESA COM FUNCIONARIOS	CAPITALIZED		13201003.00	6.944,30
1	1004	CELULA ARIBABIBA	10571	DR-2 ELEKTRON	42601001	30/11/2013	58448	DESPESA COM FUNCIONARIOS	CAPITALIZED		13201003.00	6.944,30
1	1005	CELULA INFANTASIA	10594	ER-6 DISPENKITO DA VOVO A	42601001	30/11/2013	58448	DESPESA COM FUNCIONARIOS	CAPITALIZED		13201003.00	6.944,30
1	1005	CELULA INFANTASIA	10184	EF-2 HOPI MONSTRO	42601001	30/11/2013	58448	DESPESA COM FUNCIONARIOS	CAPITALIZED		13201003.00	6.944,30
1	1004	CELULA ARIBABIBA	10574	DR-9 DISMONTI	42601001	30/11/2013	58448	DESPESA COM FUNCIONARIOS	CAPITALIZED		13201003.00	6.944,30
1	1005	CELULA INFANTASIA	10590	ER-2 GIRANDA DI MUSIK	42601001	30/11/2013	58448	DESPESA COM FUNCIONARIOS	CAPITALIZED		13201003.00	6.944,30
1	1005	CELULA INFANTASIA	10787	EV01 VIAS INFANTASIA	42601001	30/11/2013	58448	DESPESA COM FUNCIONARIOS	CAPITALIZED		13201003.00	6.944,30
1	1005	CELULA INFANTASIA	10593	ER-5 LOKOLORE	42601001	30/11/2013	58448	DESPESA COM FUNCIONARIOS	CAPITALIZED		13201003.00	6.944,30
1	1005	CELULA INFANTASIA	10789	EC01 FONTE LOONEY TUNES	42601001	30/11/2013	58448	DESPESA COM FUNCIONARIOS	CAPITALIZED		13201003.00	6.944,30
1	1005	CELULA INFANTASIA	10183	EF-1 PIZZARRIBA	42601001	30/11/2013	58448	DESPESA COM FUNCIONARIOS	CAPITALIZED		13201003.00	6.944,30
1	1004	CELULA ARIBABIBA	10164	DF-1 HOPI HERO HANGO	42601001	30/11/2013	58448	DESPESA COM FUNCIONARIOS	CAPITALIZED		13201003.00	6.944,30
1	1004	CELULA ARIBABIBA	10560	DR-1 KATAPUL	42601001	30/11/2013	58448	DESPESA COM FUNCIONARIOS	CAPITALIZED		13201003.00	6.944,30
1	1005	CELULA INFANTASIA	10185	EF-3 HANGO - HOPI DOG	42601001	30/11/2013	58448	DESPESA COM FUNCIONARIOS	CAPITALIZED		13201003.00	6.944,30
1	1004	CELULA ARIBABIBA	10167	DF-4 HOPI HERO DOG	42601001	30/11/2013	58448	DESPESA COM FUNCIONARIOS	CAPITALIZED		13201003.00	6.944,30
1	1005	CELULA INFANTASIA	10186	EF-4 FOMI AJATU	42601001	30/11/2013	58448	DESPESA COM FUNCIONARIOS	CAPITALIZED		13201003.00	6.944,30
1	1004	CELULA ARIBABIBA	10572	DR-4 TRUKES DI PINGUIM	42601001	30/11/2013	58448	DESPESA COM FUNCIONARIOS	CAPITALIZED		13201003.00	6.944,30
1	1005	CELULA INFANTASIA	10481	SHOWS - KLAP KLAP	42601001	30/11/2013	58448	DESPESA COM FUNCIONARIOS	CAPITALIZED		13201003.00	6.944,30
1	1005	CELULA INFANTASIA	10581	EE-6 CHABUM	42601001	30/11/2013	58448	DESPESA COM FUNCIONARIOS	CAPITALIZED		13201003.00	6.944,30
1	1006	CELULA APOIO	10920	CONTEUDO	42601001	30/11/2013	58449	FRETES / TRANSPORTES	CAPITALIZED		13201003.00	951,5
1	1006	CELULA APOIO	10920	CONTEUDO	42601001	30/11/2013	58450	UTILIDADES E SERVICOS - TELEFONE	CAPITALIZED		13201003.00	385,5
1	1005	CELULA INFANTASIA	10592	ER-4 LEVA I TRAZ	42601001	30/11/2013	58451	CONDUCAO	CAPITALIZED		13201003.00	1.616,30
1	1005	CELULA INFANTASIA	10591	ER-9 KONFRONT	42601001	30/11/2013	58451	CONDUCAO	CAPITALIZED		13201003.00	1.616,30
1	1006	CELULA APOIO	10920	CONTEUDO	42601001	30/11/2013	58451	CONDUCAO	CAPITALIZED		13201003.00	1.616,30
1	1005	CELULA INFANTASIA	10382	EM-1 STUDIO SHOPI	42601001	30/11/2013	58451	CONDUCAO	CAPITALIZED		13201003.00	1.616,30
1	1005	CELULA INFANTASIA	10589	EE-1 TRAKITANAS A - MAQUINAS DE BOLINHA	42601001	30/11/2013	58451	CONDUCAO	CAPITALIZED		13201003.00	1.616,30
1	1005	CELULA INFANTASIA	10594	ER-6 DISPENKITO DA VOVO A	42601001	30/11/2013	58451	CONDUCAO	CAPITALIZED		13201003.00	1.616,30
1	1005	CELULA INFANTASIA	10184	EF-2 HOPI MONSTRO	42601001	30/11/2013	58451	CONDUCAO	CAPITALIZED		13201003.00	1.616,30
1	1005	CELULA INFANTASIA	10590	ER-2 GIRANDA DI MUSIK	42601001	30/11/2013	58451	CONDUCAO	CAPITALIZED		13201003.00	1.616,30
1	1005	CELULA INFANTASIA	10787	EV01 VIAS INFANTASIA	42601001	30/11/2013	58451	CONDUCAO	CAPITALIZED		13201003.00	1.616,30
1	1005	CELULA INFANTASIA	10593	ER-5 LOKOLORE	42601001	30/11/2013	58451	CONDUCAO	CAPITALIZED		13201003.00	1.616,30
1	1005	CELULA INFANTASIA	10789	EC01 FONTE LOONEY TUNES	42601001	30/11/2013	58451	CONDUCAO	CAPITALIZED		13201003.00	1.616,30
1	1005	CELULA INFANTASIA	10183	EF-1 PIZZARRIBA	42601001	30/11/2013	58451	CONDUCAO	CAPITALIZED		13201003.00	1.616,30
1	1005	CELULA INFANTASIA	10185	EF-3 HANGO - HOPI DOG	42601001	30/11/2013	58451	CONDUCAO	CAPITALIZED		13201003.00	1.616,30
1	1005	CELULA INFANTASIA	10186	EF-4 FOMI AJATU	42601001	30/11/2013	58451	CONDUCAO	CAPITALIZED		13201003.00	1.616,30
1	1005	CELULA INFANTASIA	10481	SHOWS - KLAP KLAP	42601001	30/11/2013	58451	CONDUCAO	CAPITALIZED		13201003.00	1.616,30
1	1005	CELULA INFANTASIA	10581	EE-6 CHABUM	42601001	30/11/2013	58451	CONDUCAO	CAPITALIZED		13201003.00	1.616,30
1	1006	CELULA APOIO	10920	CONTEUDO	42601001	30/11/2013	58452	DIVISORIA PLASTICA COLORIDA COM 10	CAPITALIZED		13201003.00	6,7
1	1006	CELULA APOIO	10920	CONTEUDO	42601001	30/11/2013	58453	FRETES / TRANSPORTES	CAPITALIZED		13201003.00	230
1	1006	CELULA APOIO	10920	CONTEUDO	42601001	30/11/2013	58454	ENCADERNACOES E REVELACAO FOTOS	CAPITALIZED		13201003.00	410
1	1005	CELULA INFANTASIA	10592	ER-4 LEVA I TRAZ	42601001	30/11/2013	58455	CONDUCAO	CAPITALIZED		13201003.00	192,7
1	1005	CELULA INFANTASIA	10591	ER-9 KONFRONT	42601001	30/11/2013	58455	CONDUCAO	CAPITALIZED		13201003.00	192,7
1	1006	CELULA APOIO	10920	CONTEUDO	42601001	30/11/2013	58455	CONDUCAO	CAPITALIZED		13201003.00	192,7
1	1005	CELULA INFANTASIA	10382	EM-1 STUDIO SHOPI	42601001	30/11/2013	58455	CONDUCAO	CAPITALIZED		13201003.00	192,7
1	1005	CELULA INFANTASIA	10589	EE-1 TRAKITANAS A - MAQUINAS DE BOLINHA	42601001	30/11/2013	58455	CONDUCAO	CAPITALIZED		13201003.00	192,7
1	1005	CELULA INFANTASIA	10594	ER-6 DISPENKITO DA VOVO A	42601001	30/11/2013	58455	CONDUCAO	CAPITALIZED		13201003.00	192,7
1	1005	CELULA INFANTASIA	10184	EF-2 HOPI MONSTRO	42601001	30/11/2013	58455	CONDUCAO	CAPITALIZED		13201003.00	192,7
1	1005	CELULA INFANTASIA	10590	ER-2 GIRANDA DI MUSIK	42601001	30/11/2013	58455	CONDUCAO	CAPITALIZED		13201003.00	192,7
1	1005	CELULA INFANTASIA	10787	EV01 VIAS INFANTASIA	42601001	30/11/2013	58455	CONDUCAO	CAPITALIZED		13201003.00	192,7
1	1005	CELULA INFANTASIA	10593	ER-5 LOKOLORE	42601001	30/11/2013	58455	CONDUCAO	CAPITALIZED		13201003.00	192,7
1	1005	CELULA INFANTASIA	10789	EC01 FONTE LOONEY TUNES	42601001	30/11/2013	58455	CONDUCAO	CAPITALIZED		13201003.00	192,7
1	1005	CELULA INFANTASIA	10183	EF-1 PIZZARRIBA	42601001	30/11/2013	58455	CONDUCAO	CAPITALIZED		13201003.00	192,7

fls. 98768
Este documento é cópia do original, assinado digitalmente por CAMILA APARECIDA DIAS LIMA e Tribunal de Justica do Estado de Sao Paulo, protocolado em 01/03/2019 às 20:55 , sob o número WJMJ19700530340.
Para conferir o original, acesse o site https://esaj.tjsp.jus.br/pastadigital/pg/abrirConferenciaDocumento.do, informe o processo 1002265-62.2016.8.26.0659 e código 4488B7B.

1	1005	CELULA INFANTASIA	10185	EF-3 HANGO - HOPI DOG	42601001	30/11/2013	58455	CONDUCAO	CAPITALIZED		13201003.00	192,7
1	1005	CELULA INFANTASIA	10186	EF-4 FOMI AJATU	42601001	30/11/2013	58455	CONDUCAO	CAPITALIZED		13201003.00	192,7
1	1005	CELULA INFANTASIA	10481	SHOWS - KLAP KLAP	42601001	30/11/2013	58455	CONDUCAO	CAPITALIZED		13201003.00	192,7
1	1005	CELULA INFANTASIA	10581	EE-6 CHABUM	42601001	30/11/2013	58455	CONDUCAO	CAPITALIZED		13201003.00	192,7
1	1004	CELULA ARIBABIBA	10274	DG-15 ENIGMA CHARADA	42601001	30/11/2013	58456	HOSPEDAGEM EM HOTEL	CAPITALIZED		13201003.00	2.232,70
1	1004	CELULA ARIBABIBA	10362	DM-3 HERO SHOPI	42601001	30/11/2013	58456	HOSPEDAGEM EM HOTEL	CAPITALIZED		13201003.00	2.232,70
1	1004	CELULA ARIBABIBA	10764	DV01 VIAS ARIBABIBA	42601001	30/11/2013	58456	HOSPEDAGEM EM HOTEL	CAPITALIZED		13201003.00	2.232,70
1	1004	CELULA ARIBABIBA	10767	DV01 ENKONTRI DI HEROIS	42601001	30/11/2013	58456	HOSPEDAGEM EM HOTEL	CAPITALIZED		13201003.00	2.232,70
1	1004	CELULA ARIBABIBA	10165	DF-2 EISKRIM MR FREEZE	42601001	30/11/2013	58456	HOSPEDAGEM EM HOTEL	CAPITALIZED		13201003.00	2.232,70
1	1004	CELULA ARIBABIBA	10573	DR-5 TOKAIA	42601001	30/11/2013	58456	HOSPEDAGEM EM HOTEL	CAPITALIZED		13201003.00	2.232,70
1	1005	CELULA INFANTASIA	10592	ER-4 LEVA I TRAZ	42601001	30/11/2013	58456	HOSPEDAGEM EM HOTEL	CAPITALIZED		13201003.00	2.232,70
1	1005	CELULA INFANTASIA	10591	ER-9 KONFRONT	42601001	30/11/2013	58456	HOSPEDAGEM EM HOTEL	CAPITALIZED		13201003.00	2.232,70
1	1006	CELULA APOIO	10920	CONTEUDO	42601001	30/11/2013	58456	HOSPEDAGEM EM HOTEL	CAPITALIZED		13201003.00	2.232,70
1	1005	CELULA INFANTASIA	10382	EM-1 STUDIO SHOPI	42601001	30/11/2013	58456	HOSPEDAGEM EM HOTEL	CAPITALIZED		13201003.00	2.232,70
1	1004	CELULA ARIBABIBA	10576	DR-8 BAT HATARI	42601001	30/11/2013	58456	HOSPEDAGEM EM HOTEL	CAPITALIZED		13201003.00	2.232,70
1	1005	CELULA INFANTASIA	10589	EE-1 TRAKITANAS A - MAQUINAS DE BOLINHA	42601001	30/11/2013	58456	HOSPEDAGEM EM HOTEL	CAPITALIZED		13201003.00	2.232,70
1	1004	CELULA ARIBABIBA	10571	DR-2 ELEKTRON	42601001	30/11/2013	58456	HOSPEDAGEM EM HOTEL	CAPITALIZED		13201003.00	2.232,70
1	1005	CELULA INFANTASIA	10594	ER-6 DISPENKITO DA VOVO A	42601001	30/11/2013	58456	HOSPEDAGEM EM HOTEL	CAPITALIZED		13201003.00	2.232,70
1	1005	CELULA INFANTASIA	10184	EF-2 HOPI MONSTRO	42601001	30/11/2013	58456	HOSPEDAGEM EM HOTEL	CAPITALIZED		13201003.00	2.232,70
1	1004	CELULA ARIBABIBA	10574	DR-9 DISMONTI	42601001	30/11/2013	58456	HOSPEDAGEM EM HOTEL	CAPITALIZED		13201003.00	2.232,70
1	1005	CELULA INFANTASIA	10590	ER-2 GIRANDA DI MUSIK	42601001	30/11/2013	58456	HOSPEDAGEM EM HOTEL	CAPITALIZED		13201003.00	2.232,70
1	1005	CELULA INFANTASIA	10787	EV01 VIAS INFANTASIA	42601001	30/11/2013	58456	HOSPEDAGEM EM HOTEL	CAPITALIZED		13201003.00	2.232,70
1	1005	CELULA INFANTASIA	10593	ER-5 LOKOLORE	42601001	30/11/2013	58456	HOSPEDAGEM EM HOTEL	CAPITALIZED		13201003.00	2.232,70
1	1005	CELULA INFANTASIA	10789	EC01 FONTE LOONEY TUNES	42601001	30/11/2013	58456	HOSPEDAGEM EM HOTEL	CAPITALIZED		13201003.00	2.232,70
1	1005	CELULA INFANTASIA	10183	EF-1 PIZZARRIBA	42601001	30/11/2013	58456	HOSPEDAGEM EM HOTEL	CAPITALIZED		13201003.00	2.232,70
1	1004	CELULA ARIBABIBA	10164	DF-1 HOPI HERO HANGO	42601001	30/11/2013	58456	HOSPEDAGEM EM HOTEL	CAPITALIZED		13201003.00	2.232,70
1	1004	CELULA ARIBABIBA	10560	DR-1 KATAPUL	42601001	30/11/2013	58456	HOSPEDAGEM EM HOTEL	CAPITALIZED		13201003.00	2.232,70
1	1005	CELULA INFANTASIA	10185	EF-3 HANGO - HOPI DOG	42601001	30/11/2013	58456	HOSPEDAGEM EM HOTEL	CAPITALIZED		13201003.00	2.232,70
1	1004	CELULA ARIBABIBA	10167	DF-4 HOPI HERO DOG	42601001	30/11/2013	58456	HOSPEDAGEM EM HOTEL	CAPITALIZED		13201003.00	2.232,70
1	1005	CELULA INFANTASIA	10186	EF-4 FOMI AJATU	42601001	30/11/2013	58456	HOSPEDAGEM EM HOTEL	CAPITALIZED		13201003.00	2.232,70
1	1004	CELULA ARIBABIBA	10572	DR-4 TRUKES DI PINGUIM	42601001	30/11/2013	58456	HOSPEDAGEM EM HOTEL	CAPITALIZED		13201003.00	2.232,70
1	1005	CELULA INFANTASIA	10481	SHOWS - KLAP KLAP	42601001	30/11/2013	58456	HOSPEDAGEM EM HOTEL	CAPITALIZED		13201003.00	2.232,70
1	1005	CELULA INFANTASIA	10581	EE-6 CHABUM	42601001	30/11/2013	58456	HOSPEDAGEM EM HOTEL	CAPITALIZED		13201003.00	2.232,70
1	1006	CELULA APOIO	10920	CONTEUDO	42601001	30/11/2013	58457	HONORARIOS ADVOCATICIOS	CAPITALIZED		13201003.00	368,9
1	1006	CELULA APOIO	10920	CONTEUDO	42601001	30/11/2013	58458	UTILIDADES E SERVICOS - TELEFONE	CAPITALIZED		13201003.00	790,5
1	1004	CELULA ARIBABIBA	10274	DG-15 ENIGMA CHARADA	42601001	30/11/2013	58459	SERVICOS / DESPESAS GERAIS - VIAGENS - INT	CAPITALIZED		13201003.00	2.201,87
1	1004	CELULA ARIBABIBA	10362	DM-3 HERO SHOPI	42601001	30/11/2013	58459	SERVICOS / DESPESAS GERAIS - VIAGENS - INT	CAPITALIZED		13201003.00	2.201,87
1	1004	CELULA ARIBABIBA	10764	DV01 VIAS ARIBABIBA	42601001	30/11/2013	58459	SERVICOS / DESPESAS GERAIS - VIAGENS - INT	CAPITALIZED		13201003.00	2.201,87
1	1004	CELULA ARIBABIBA	10767	DV01 ENKONTRI DI HEROIS	42601001	30/11/2013	58459	SERVICOS / DESPESAS GERAIS - VIAGENS - INT	CAPITALIZED		13201003.00	2.201,87
1	1004	CELULA ARIBABIBA	10165	DF-2 EISKRIM MR FREEZE	42601001	30/11/2013	58459	SERVICOS / DESPESAS GERAIS - VIAGENS - INT	CAPITALIZED		13201003.00	2.201,87
1	1004	CELULA ARIBABIBA	10573	DR-5 TOKAIA	42601001	30/11/2013	58459	SERVICOS / DESPESAS GERAIS - VIAGENS - INT	CAPITALIZED		13201003.00	2.201,87
1	1005	CELULA INFANTASIA	10592	ER-4 LEVA I TRAZ	42601001	30/11/2013	58459	SERVICOS / DESPESAS GERAIS - VIAGENS - INT	CAPITALIZED		13201003.00	2.201,87
1	1005	CELULA INFANTASIA	10591	ER-9 KONFRONT	42601001	30/11/2013	58459	SERVICOS / DESPESAS GERAIS - VIAGENS - INT	CAPITALIZED		13201003.00	2.201,87
1	1006	CELULA APOIO	10920	CONTEUDO	42601001	30/11/2013	58459	SERVICOS / DESPESAS GERAIS - VIAGENS - INT	CAPITALIZED		13201003.00	2.201,87
1	1005	CELULA INFANTASIA	10382	EM-1 STUDIO SHOPI	42601001	30/11/2013	58459	SERVICOS / DESPESAS GERAIS - VIAGENS - INT	CAPITALIZED		13201003.00	2.201,87
1	1004	CELULA ARIBABIBA	10576	DR-8 BAT HATARI	42601001	30/11/2013	58459	SERVICOS / DESPESAS GERAIS - VIAGENS - INT	CAPITALIZED		13201003.00	2.201,87
1	1005	CELULA INFANTASIA	10589	EE-1 TRAKITANAS A - MAQUINAS DE BOLINHA	42601001	30/11/2013	58459	SERVICOS / DESPESAS GERAIS - VIAGENS - INT	CAPITALIZED		13201003.00	2.201,87
1	1004	CELULA ARIBABIBA	10571	DR-2 ELEKTRON	42601001	30/11/2013	58459	SERVICOS / DESPESAS GERAIS - VIAGENS - INT	CAPITALIZED		13201003.00	2.201,87
1	1005	CELULA INFANTASIA	10594	ER-6 DISPENKITO DA VOVO A	42601001	30/11/2013	58459	SERVICOS / DESPESAS GERAIS - VIAGENS - INT	CAPITALIZED		13201003.00	2.201,87
1	1005	CELULA INFANTASIA	10184	EF-2 HOPI MONSTRO	42601001	30/11/2013	58459	SERVICOS / DESPESAS GERAIS - VIAGENS - INT	CAPITALIZED		13201003.00	2.201,87
1	1004	CELULA ARIBABIBA	10574	DR-9 DISMONTI	42601001	30/11/2013	58459	SERVICOS / DESPESAS GERAIS - VIAGENS - INT	CAPITALIZED		13201003.00	2.201,87
1	1005	CELULA INFANTASIA	10590	ER-2 GIRANDA DI MUSIK	42601001	30/11/2013	58459	SERVICOS / DESPESAS GERAIS - VIAGENS - INT	CAPITALIZED		13201003.00	2.201,87
1	1005	CELULA INFANTASIA	10787	EV01 VIAS INFANTASIA	42601001	30/11/2013	58459	SERVICOS / DESPESAS GERAIS - VIAGENS - INT	CAPITALIZED		13201003.00	2.201,87
1	1005	CELULA INFANTASIA	10593	ER-5 LOKOLORE	42601001	30/11/2013	58459	SERVICOS / DESPESAS GERAIS - VIAGENS - INT	CAPITALIZED		13201003.00	2.201,87
1	1005	CELULA INFANTASIA	10789	EC01 FONTE LOONEY TUNES	42601001	30/11/2013	58459	SERVICOS / DESPESAS GERAIS - VIAGENS - INT	CAPITALIZED		13201003.00	2.201,87
1	1005	CELULA INFANTASIA	10183	EF-1 PIZZARRIBA	42601001	30/11/2013	58459	SERVICOS / DESPESAS GERAIS - VIAGENS - INT	CAPITALIZED		13201003.00	2.201,87
1	1004	CELULA ARIBABIBA	10164	DF-1 HOPI HERO HANGO	42601001	30/11/2013	58459	SERVICOS / DESPESAS GERAIS - VIAGENS - INT	CAPITALIZED		13201003.00	2.201,87
1	1004	CELULA ARIBABIBA	10560	DR-1 KATAPUL	42601001	30/11/2013	58459	SERVICOS / DESPESAS GERAIS - VIAGENS - INT	CAPITALIZED		13201003.00	2.201,87
1	1005	CELULA INFANTASIA	10185	EF-3 HANGO - HOPI DOG	42601001	30/11/2013	58459	SERVICOS / DESPESAS GERAIS - VIAGENS - INT	CAPITALIZED		13201003.00	2.201,87
1	1004	CELULA ARIBABIBA	10167	DF-4 HOPI HERO DOG	42601001	30/11/2013	58459	SERVICOS / DESPESAS GERAIS - VIAGENS - INT	CAPITALIZED		13201003.00	2.201,87
1	1005	CELULA INFANTASIA	10186	EF-4 FOMI AJATU	42601001	30/11/2013	58459	SERVICOS / DESPESAS GERAIS - VIAGENS - INT	CAPITALIZED		13201003.00	2.201,87
1	1004	CELULA ARIBABIBA	10572	DR-4 TRUKES DI PINGUIM	42601001	30/11/2013	58459	SERVICOS / DESPESAS GERAIS - VIAGENS - INT	CAPITALIZED		13201003.00	2.201,87
1	1005	CELULA INFANTASIA	10481	SHOWS - KLAP KLAP	42601001	30/11/2013	58459	SERVICOS / DESPESAS GERAIS - VIAGENS - INT	CAPITALIZED		13201003.00	2.201,87
1	1005	CELULA INFANTASIA	10581	EE-6 CHABUM	42601001	30/11/2013	58459	SERVICOS / DESPESAS GERAIS - VIAGENS - INT	CAPITALIZED		13201003.00	2.201,87
1	1006	CELULA APOIO	10920	CONTEUDO	42601001	30/11/2013	58460	REEMBOLSO DE DESPESA	CAPITALIZED		13201003.00	9.180,40
1	1004	CELULA ARIBABIBA	10274	DG-15 ENIGMA CHARADA	42601001	30/11/2013	58461	REEMBOLSO DE DESPESA	CAPITALIZED		13201003.00	144
1	1004	CELULA ARIBABIBA	10362	DM-3 HERO SHOPI	42601001	30/11/2013	58461	REEMBOLSO DE DESPESA	CAPITALIZED		13201003.00	144
1	1004	CELULA ARIBABIBA	10764	DV01 VIAS ARIBABIBA	42601001	30/11/2013	58461	REEMBOLSO DE DESPESA	CAPITALIZED		13201003.00	144
1	1004	CELULA ARIBABIBA	10767	DV01 ENKONTRI DI HEROIS	42601001	30/11/2013	58461	REEMBOLSO DE DESPESA	CAPITALIZED		13201003.00	144
1	1004	CELULA ARIBABIBA	10165	DF-2 EISKRIM MR FREEZE	42601001	30/11/2013	58461	REEMBOLSO DE DESPESA	CAPITALIZED		13201003.00	144
1	1004	CELULA ARIBABIBA	10573	DR-5 TOKAIA	42601001	30/11/2013	58461	REEMBOLSO DE DESPESA	CAPITALIZED		13201003.00	144
1	1005	CELULA INFANTASIA	10592	ER-4 LEVA I TRAZ	42601001	30/11/2013	58461	REEMBOLSO DE DESPESA	CAPITALIZED		13201003.00	144
1	1005	CELULA INFANTASIA	10591	ER-9 KONFRONT	42601001	30/11/2013	58461	REEMBOLSO DE DESPESA	CAPITALIZED		13201003.00	144
1	1006	CELULA APOIO	10920	CONTEUDO	42601001	30/11/2013	58461	REEMBOLSO DE DESPESA	CAPITALIZED		13201003.00	144
1	1005	CELULA INFANTASIA	10382	EM-1 STUDIO SHOPI	42601001	30/11/2013	58461	REEMBOLSO DE DESPESA	CAPITALIZED		13201003.00	144
1	1004	CELULA ARIBABIBA	10576	DR-8 BAT HATARI	42601001	30/11/2013	58461	REEMBOLSO DE DESPESA	CAPITALIZED		13201003.00	144
1	1005	CELULA INFANTASIA	10589	EE-1 TRAKITANAS A - MAQUINAS DE BOLINHA	42601001	30/11/2013	58461	REEMBOLSO DE DESPESA	CAPITALIZED		13201003.00	144
1	1004	CELULA ARIBABIBA	10571	DR-2 ELEKTRON	42601001	30/11/2013	58461	REEMBOLSO DE DESPESA	CAPITALIZED		13201003.00	144
1	1005	CELULA INFANTASIA	10594	ER-6 DISPENKITO DA VOVO A	42601001	30/11/2013	58461	REEMBOLSO DE DESPESA	CAPITALIZED		13201003.00	144
1	1005	CELULA INFANTASIA	10184	EF-2 HOPI MONSTRO	42601001	30/11/2013	58461	REEMBOLSO DE DESPESA	CAPITALIZED		13201003.00	144
1	1004	CELULA ARIBABIBA	10574	DR-9 DISMONTI	42601001	30/11/2013	58461	REEMBOLSO DE DESPESA	CAPITALIZED		13201003.00	144
1	1005	CELULA INFANTASIA	10590	ER-2 GIRANDA DI MUSIK	42601001	30/11/2013	58461	REEMBOLSO DE DESPESA	CAPITALIZED		13201003.00	144
1	1005	CELULA INFANTASIA	10787	EV01 VIAS INFANTASIA	42601001	30/11/2013	58461	REEMBOLSO DE DESPESA	CAPITALIZED		13201003.00	144
1	1005	CELULA INFANTASIA	10593	ER-5 LOKOLORE	42601001	30/11/2013	58461	REEMBOLSO DE DESPESA	CAPITALIZED		13201003.00	144
1	1005	CELULA INFANTASIA	10789	EC01 FONTE LOONEY TUNES	42601001	30/11/2013	58461	REEMBOLSO DE DESPESA	CAPITALIZED		13201003.00	144
1	1005	CELULA INFANTASIA	10183	EF-1 PIZZARRIBA	42601001	30/11/2013	58461	REEMBOLSO DE DESPESA	CAPITALIZED		13201003.00	144
1	1004	CELULA ARIBABIBA	10164	DF-1 HOPI HERO HANGO	42601001	30/11/2013	58461	REEMBOLSO DE DESPESA	CAPITALIZED		13201003.00	144
1	1004	CELULA ARIBABIBA	10560	DR-1 KATAPUL	42601001	30/11/2013	58461	REEMBOLSO DE DESPESA	CAPITALIZED		13201003.00	144
1	1005	CELULA INFANTASIA	10185	EF-3 HANGO - HOPI DOG	42601001	30/11/2013	58461	REEMBOLSO DE DESPESA	CAPITALIZED		13201003.00	144
1	1004	CELULA ARIBABIBA	10167	DF-4 HOPI HERO DOG	42601001	30/11/2013	58461	REEMBOLSO DE DESPESA	CAPITALIZED		13201003.00	144
1	1005	CELULA INFANTASIA	10186	EF-4 FOMI AJATU	42601001	30/11/2013	58461	REEMBOLSO DE DESPESA	CAPITALIZED		13201003.00	144
1	1004	CELULA ARIBABIBA	10572	DR-4 TRUKES DI PINGUIM	42601001	30/11/2013	58461	REEMBOLSO DE DESPESA	CAPITALIZED		13201003.00	144
1	1005	CELULA INFANTASIA	10481	SHOWS - KLAP KLAP	42601001	30/11/2013	58461	REEMBOLSO DE DESPESA	CAPITALIZED		13201003.00	144
1	1005	CELULA INFANTASIA	10581	EE-6 CHABUM	42601001	30/11/2013	58461	REEMBOLSO DE DESPESA	CAPITALIZED		13201003.00	144
1	1006	CELULA APOIO	10920	CONTEUDO	42601001	30/11/2013	58462	BANANA PRATA	CAPITALIZED		13201003.00	2,06
1	1006	CELULA APOIO	10920	CONTEUDO	42601001	30/11/2013	58463	LARANJA PERA	CAPITALIZED		13201003.00	2,17
1	1006	CELULA APOIO	10920	CONTEUDO	42601001	30/11/2013	58464	MACA FUJI	CAPITALIZED		13201003.00	2,45
1	1006	CELULA APOIO	10920	CONTEUDO	42601001	30/11/2013	58465	MELAO	CAPITALIZED		13201003.00	2,04
1	1006	CELULA APOIO	10920	CONTEUDO	42601001	30/11/2013	58466	ABACAXI	CAPITALIZED		13201003.00	3,11
1	1006	CELULA APOIO	10920	CONTEUDO	42601001	30/11/2013	58467	ROSQUINHAS DE LEITE TRIUNFO PA	CAPITALIZED		13201003.00	6,08
1	1006	CELULA APOIO	10920	CONTEUDO	42601001	30/11/2013	58468	ALGODAO DOCE	CAPITALIZED		13201003.00	8,25
1	1006	CELULA APOIO	10920	CONTEUDO	42601001	30/11/2013	58469	MAMAO PAPAIA	CAPITALIZED		13201003.00	9,12
1	1006	CELULA APOIO	10920	CONTEUDO	42601001	30/11/2013	58470	BOLO PULLMAN	CAPITALIZED		13201003.00	16
1	1006	CELULA APOIO	10920	CONTEUDO	42601001	30/11/2013	58471	MINI MACA DO AMOR PRODUTO INTE	CAPITALIZED		13201003.00	19,41
1	1006	CELULA APOIO	10920	CONTEUDO	42601001	30/11/2013	58472	SUFRESH TM BEBIDA MISTA DE UVA	CAPITALIZED		13201003.00	43,2
1	1006	CELULA APOIO	10920	CONTEUDO	42601001	30/11/2013	58473	PAO MINI BAGUETE CONGELADO SEM	CAPITALIZED		13201003.00	82,8
1	1004	CELULA ARIBABIBA	10274	DG-15 ENIGMA CHARADA	42601001	30/11/2013	58474	REEMBOLSO DE DESPESA	CAPITALIZED		13201003.00	16
1	1004	CELULA ARIBABIBA	10362	DM-3 HERO SHOPI	42601001	30/11/2013	58474	REEMBOLSO DE DESPESA	CAPITALIZED		13201003.00	16
1	1004	CELULA ARIBABIBA	10764	DV01 VIAS ARIBABIBA	42601001	30/11/2013	58474	REEMBOLSO DE DESPESA	CAPITALIZED		13201003.00	16
1	1004	CELULA ARIBABIBA	10767	DV01 ENKONTRI DI HEROIS	42601001	30/11/2013	58474	REEMBOLSO DE DESPESA	CAPITALIZED		13201003.00	16
1	1004	CELULA ARIBABIBA	10165	DF-2 EISKRIM MR FREEZE	42601001	30/11/2013	58474	REEMBOLSO DE DESPESA	CAPITALIZED		13201003.00	16
1	1004	CELULA ARIBABIBA	10573	DR-5 TOKAIA	42601001	30/11/2013	58474	REEMBOLSO DE DESPESA	CAPITALIZED		13201003.00	16
1	1005	CELULA INFANTASIA	10592	ER-4 LEVA I TRAZ	42601001	30/11/2013	58474	REEMBOLSO DE DESPESA	CAPITALIZED		13201003.00	16
1	1005	CELULA INFANTASIA	10591	ER-9 KONFRONT	42601001	30/11/2013	58474	REEMBOLSO DE DESPESA	CAPITALIZED		13201003.00	16
1	1006	CELULA APOIO	10920	CONTEUDO	42601001	30/11/2013	58474	REEMBOLSO DE DESPESA	CAPITALIZED		13201003.00	16
1	1005	CELULA INFANTASIA	10382	EM-1 STUDIO SHOPI	42601001	30/11/2013	58474	REEMBOLSO DE DESPESA	CAPITALIZED		13201003.00	16
1	1004	CELULA ARIBABIBA	10576	DR-8 BAT HATARI	42601001	30/11/2013	58474	REEMBOLSO DE DESPESA	CAPITALIZED		13201003.00	16
1	1005	CELULA INFANTASIA	10589	EE-1 TRAKITANAS A - MAQUINAS DE BOLINHA	42601001	30/11/2013	58474	REEMBOLSO DE DESPESA	CAPITALIZED		13201003.00	16
1	1004	CELULA ARIBABIBA	10571	DR-2 ELEKTRON	42601001	30/11/2013	58474	REEMBOLSO DE DESPESA	CAPITALIZED		13201003.00	16
1	1005	CELULA INFANTASIA	10594	ER-6 DISPENKITO DA VOVO A	42601001	30/11/2013	58474	REEMBOLSO DE DESPESA	CAPITALIZED		13201003.00	16
1	1005	CELULA INFANTASIA	10184	EF-2 HOPI MONSTRO	42601001	30/11/2013	58474	REEMBOLSO DE DESPESA	CAPITALIZED		13201003.00	16
1	1004	CELULA ARIBABIBA	10574	DR-9 DISMONTI	42601001	30/11/2013	58474	REEMBOLSO DE DESPESA	CAPITALIZED		13201003.00	16
1	1005	CELULA INFANTASIA	10590	ER-2 GIRANDA DI MUSIK	42601001	30/11/2013	58474	REEMBOLSO DE DESPESA	CAPITALIZED		13201003.00	16
1	1005	CELULA INFANTASIA	10787	EV01 VIAS INFANTASIA	42601001	30/11/2013	58474	REEMBOLSO DE DESPESA	CAPITALIZED		13201003.00	16
1	1005	CELULA INFANTASIA	10593	ER-5 LOKOLORE	42601001	30/11/2013	58474	REEMBOLSO DE DESPESA	CAPITALIZED		13201003.00	16
1	1005	CELULA INFANTASIA	10789	EC01 FONTE LOONEY TUNES	42601001	30/11/2013	58474	REEMBOLSO DE DESPESA	CAPITALIZED		13201003.00	16
1	1005	CELULA INFANTASIA	10183	EF-1 PIZZARRIBA	42601001	30/11/2013	58474	REEMBOLSO DE DESPESA	CAPITALIZED		13201003.00	16

fls. 98769

Este documento é cópia do original, assinado digitalmente por CAMILA APARECIDA DIAS LIMA e Tribunal de Justica do Estado de Sao Paulo, protocolado em 01/03/2019 às 20:56 , sob o número WMWL19700053340.

Para conferir o original, acesse o site https://esaj.tjsp.jus.br/pastadigital/pg/abrirConferenciaDocumento.do, informe o processo 1002265-62.2016.8.26.0659 e código 4488B7B.

1	1004	CELULA ARIBABIBA	10164	DF-1 HOPI HERO HANGO	42601001	30/11/2013	58474	REEMBOLSO DE DESPESA	CAPITALIZED		13201003.00	16
1	1004	CELULA ARIBABIBA	10560	DR-1 KATAPUL	42601001	30/11/2013	58474	REEMBOLSO DE DESPESA	CAPITALIZED		13201003.00	16
1	1005	CELULA INFANTASIA	10185	EF-3 HANGO - HOPI DOG	42601001	30/11/2013	58474	REEMBOLSO DE DESPESA	CAPITALIZED		13201003.00	16
1	1004	CELULA ARIBABIBA	10167	DF-4 HOPI HERO DOG	42601001	30/11/2013	58474	REEMBOLSO DE DESPESA	CAPITALIZED		13201003.00	16
1	1005	CELULA INFANTASIA	10186	EF-4 FOMI AJATU	42601001	30/11/2013	58474	REEMBOLSO DE DESPESA	CAPITALIZED		13201003.00	16
1	1004	CELULA ARIBABIBA	10572	DR-4 TRUKES DI PINGUIM	42601001	30/11/2013	58474	REEMBOLSO DE DESPESA	CAPITALIZED		13201003.00	16
1	1005	CELULA INFANTASIA	10481	SHOWS - KLAP KLAP	42601001	30/11/2013	58474	REEMBOLSO DE DESPESA	CAPITALIZED		13201003.00	16
1	1005	CELULA INFANTASIA	10581	EE-6 CHABUM	42601001	30/11/2013	58474	REEMBOLSO DE DESPESA	CAPITALIZED		13201003.00	16
1	1006	CELULA APOIO	10920	CONTEUDO	42601001	30/11/2013	58475	REEMBOLSO DE DESPESA	CAPITALIZED		13201003.00	651
1	1004	CELULA ARIBABIBA	10274	DG-15 ENIGMA CHARADA	42601001	30/11/2013	58476	SERVICOS / DESPESAS GERAIS	CAPITALIZED		13201003.00	29.400,00
1	1004	CELULA ARIBABIBA	10362	DM-3 HERO SHOPI	42601001	30/11/2013	58476	SERVICOS / DESPESAS GERAIS	CAPITALIZED		13201003.00	29.400,00
1	1004	CELULA ARIBABIBA	10764	DV01 VIAS ARIBABIBA	42601001	30/11/2013	58476	SERVICOS / DESPESAS GERAIS	CAPITALIZED		13201003.00	29.400,00
1	1004	CELULA ARIBABIBA	10767	DV01 ENKONTRI DI HEROIS	42601001	30/11/2013	58476	SERVICOS / DESPESAS GERAIS	CAPITALIZED		13201003.00	29.400,00
1	1004	CELULA ARIBABIBA	10165	DF-2 EISKRIM MR FREEZE	42601001	30/11/2013	58476	SERVICOS / DESPESAS GERAIS	CAPITALIZED		13201003.00	29.400,00
1	1004	CELULA ARIBABIBA	10573	DR-5 TOKAIA	42601001	30/11/2013	58476	SERVICOS / DESPESAS GERAIS	CAPITALIZED		13201003.00	29.400,00
1	1005	CELULA INFANTASIA	10592	ER-4 LEVA I TRAZ	42601001	30/11/2013	58476	SERVICOS / DESPESAS GERAIS	CAPITALIZED		13201003.00	29.400,00
1	1005	CELULA INFANTASIA	10591	ER-9 KONFRONT	42601001	30/11/2013	58476	SERVICOS / DESPESAS GERAIS	CAPITALIZED		13201003.00	29.400,00
1	1006	CELULA APOIO	10920	CONTEUDO	42601001	30/11/2013	58476	SERVICOS / DESPESAS GERAIS	CAPITALIZED		13201003.00	29.400,00
1	1005	CELULA INFANTASIA	10382	EM-1 STUDIO SHOPI	42601001	30/11/2013	58476	SERVICOS / DESPESAS GERAIS	CAPITALIZED		13201003.00	29.400,00
1	1004	CELULA ARIBABIBA	10576	DR-8 BAT HATARI	42601001	30/11/2013	58476	SERVICOS / DESPESAS GERAIS	CAPITALIZED		13201003.00	29.400,00
1	1005	CELULA INFANTASIA	10589	EE-1 TRAKITANAS A - MAQUINAS DE BOLINHA	42601001	30/11/2013	58476	SERVICOS / DESPESAS GERAIS	CAPITALIZED		13201003.00	29.400,00
1	1004	CELULA ARIBABIBA	10571	DR-2 ELEKTRON	42601001	30/11/2013	58476	SERVICOS / DESPESAS GERAIS	CAPITALIZED		13201003.00	29.400,00
1	1005	CELULA INFANTASIA	10594	ER-6 DISPENKITO DA VOVO A	42601001	30/11/2013	58476	SERVICOS / DESPESAS GERAIS	CAPITALIZED		13201003.00	29.400,00
1	1005	CELULA INFANTASIA	10184	EF-2 HOPI MONSTRO	42601001	30/11/2013	58476	SERVICOS / DESPESAS GERAIS	CAPITALIZED		13201003.00	29.400,00
1	1004	CELULA ARIBABIBA	10574	DR-9 DISMONTI	42601001	30/11/2013	58476	SERVICOS / DESPESAS GERAIS	CAPITALIZED		13201003.00	29.400,00
1	1005	CELULA INFANTASIA	10590	ER-2 GIRANDA DI MUSIK	42601001	30/11/2013	58476	SERVICOS / DESPESAS GERAIS	CAPITALIZED		13201003.00	29.400,00
1	1005	CELULA INFANTASIA	10787	EV01 VIAS INFANTASIA	42601001	30/11/2013	58476	SERVICOS / DESPESAS GERAIS	CAPITALIZED		13201003.00	29.400,00
1	1005	CELULA INFANTASIA	10593	ER-5 LOKOLORE	42601001	30/11/2013	58476	SERVICOS / DESPESAS GERAIS	CAPITALIZED		13201003.00	29.400,00
1	1005	CELULA INFANTASIA	10789	EC01 FONTE LOONEY TUNES	42601001	30/11/2013	58476	SERVICOS / DESPESAS GERAIS	CAPITALIZED		13201003.00	29.400,00
1	1005	CELULA INFANTASIA	10183	EF-1 PIZZARRIBA	42601001	30/11/2013	58476	SERVICOS / DESPESAS GERAIS	CAPITALIZED		13201003.00	29.400,00
1	1004	CELULA ARIBABIBA	10164	DF-1 HOPI HERO HANGO	42601001	30/11/2013	58476	SERVICOS / DESPESAS GERAIS	CAPITALIZED		13201003.00	29.400,00
1	1004	CELULA ARIBABIBA	10560	DR-1 KATAPUL	42601001	30/11/2013	58476	SERVICOS / DESPESAS GERAIS	CAPITALIZED		13201003.00	29.400,00
1	1005	CELULA INFANTASIA	10185	EF-3 HANGO - HOPI DOG	42601001	30/11/2013	58476	SERVICOS / DESPESAS GERAIS	CAPITALIZED		13201003.00	29.400,00
1	1004	CELULA ARIBABIBA	10167	DF-4 HOPI HERO DOG	42601001	30/11/2013	58476	SERVICOS / DESPESAS GERAIS	CAPITALIZED		13201003.00	29.400,00
1	1005	CELULA INFANTASIA	10186	EF-4 FOMI AJATU	42601001	30/11/2013	58476	SERVICOS / DESPESAS GERAIS	CAPITALIZED		13201003.00	29.400,00
1	1004	CELULA ARIBABIBA	10572	DR-4 TRUKES DI PINGUIM	42601001	30/11/2013	58476	SERVICOS / DESPESAS GERAIS	CAPITALIZED		13201003.00	29.400,00
1	1005	CELULA INFANTASIA	10481	SHOWS - KLAP KLAP	42601001	30/11/2013	58476	SERVICOS / DESPESAS GERAIS	CAPITALIZED		13201003.00	29.400,00
1	1005	CELULA INFANTASIA	10581	EE-6 CHABUM	42601001	30/11/2013	58476	SERVICOS / DESPESAS GERAIS	CAPITALIZED		13201003.00	29.400,00
1	1004	CELULA ARIBABIBA	10274	DG-15 ENIGMA CHARADA	42601001	30/11/2013	58477	IMPOSTOS S/ FECHAMENTO CAMBIO	CAPITALIZED		13201003.00	68,47
1	1004	CELULA ARIBABIBA	10362	DM-3 HERO SHOPI	42601001	30/11/2013	58477	IMPOSTOS S/ FECHAMENTO CAMBIO	CAPITALIZED		13201003.00	68,47
1	1004	CELULA ARIBABIBA	10764	DV01 VIAS ARIBABIBA	42601001	30/11/2013	58477	IMPOSTOS S/ FECHAMENTO CAMBIO	CAPITALIZED		13201003.00	68,47
1	1004	CELULA ARIBABIBA	10767	DV01 ENKONTRI DI HEROIS	42601001	30/11/2013	58477	IMPOSTOS S/ FECHAMENTO CAMBIO	CAPITALIZED		13201003.00	68,47
1	1004	CELULA ARIBABIBA	10165	DF-2 EISKRIM MR FREEZE	42601001	30/11/2013	58477	IMPOSTOS S/ FECHAMENTO CAMBIO	CAPITALIZED		13201003.00	68,47
1	1004	CELULA ARIBABIBA	10573	DR-5 TOKAIA	42601001	30/11/2013	58477	IMPOSTOS S/ FECHAMENTO CAMBIO	CAPITALIZED		13201003.00	68,47
1	1005	CELULA INFANTASIA	10592	ER-4 LEVA I TRAZ	42601001	30/11/2013	58477	IMPOSTOS S/ FECHAMENTO CAMBIO	CAPITALIZED		13201003.00	68,47
1	1005	CELULA INFANTASIA	10591	ER-9 KONFRONT	42601001	30/11/2013	58477	IMPOSTOS S/ FECHAMENTO CAMBIO	CAPITALIZED		13201003.00	68,47
1	1006	CELULA APOIO	10920	CONTEUDO	42601001	30/11/2013	58477	IMPOSTOS S/ FECHAMENTO CAMBIO	CAPITALIZED		13201003.00	68,47
1	1005	CELULA INFANTASIA	10382	EM-1 STUDIO SHOPI	42601001	30/11/2013	58477	IMPOSTOS S/ FECHAMENTO CAMBIO	CAPITALIZED		13201003.00	68,47
1	1004	CELULA ARIBABIBA	10576	DR-8 BAT HATARI	42601001	30/11/2013	58477	IMPOSTOS S/ FECHAMENTO CAMBIO	CAPITALIZED		13201003.00	68,47
1	1005	CELULA INFANTASIA	10589	EE-1 TRAKITANAS A - MAQUINAS DE BOLINHA	42601001	30/11/2013	58477	IMPOSTOS S/ FECHAMENTO CAMBIO	CAPITALIZED		13201003.00	68,47
1	1004	CELULA ARIBABIBA	10571	DR-2 ELEKTRON	42601001	30/11/2013	58477	IMPOSTOS S/ FECHAMENTO CAMBIO	CAPITALIZED		13201003.00	68,47
1	1005	CELULA INFANTASIA	10594	ER-6 DISPENKITO DA VOVO A	42601001	30/11/2013	58477	IMPOSTOS S/ FECHAMENTO CAMBIO	CAPITALIZED		13201003.00	68,47
1	1005	CELULA INFANTASIA	10184	EF-2 HOPI MONSTRO	42601001	30/11/2013	58477	IMPOSTOS S/ FECHAMENTO CAMBIO	CAPITALIZED		13201003.00	68,47
1	1004	CELULA ARIBABIBA	10574	DR-9 DISMONTI	42601001	30/11/2013	58477	IMPOSTOS S/ FECHAMENTO CAMBIO	CAPITALIZED		13201003.00	68,47
1	1005	CELULA INFANTASIA	10590	ER-2 GIRANDA DI MUSIK	42601001	30/11/2013	58477	IMPOSTOS S/ FECHAMENTO CAMBIO	CAPITALIZED		13201003.00	68,47
1	1005	CELULA INFANTASIA	10787	EV01 VIAS INFANTASIA	42601001	30/11/2013	58477	IMPOSTOS S/ FECHAMENTO CAMBIO	CAPITALIZED		13201003.00	68,47
1	1005	CELULA INFANTASIA	10593	ER-5 LOKOLORE	42601001	30/11/2013	58477	IMPOSTOS S/ FECHAMENTO CAMBIO	CAPITALIZED		13201003.00	68,47
1	1005	CELULA INFANTASIA	10789	EC01 FONTE LOONEY TUNES	42601001	30/11/2013	58477	IMPOSTOS S/ FECHAMENTO CAMBIO	CAPITALIZED		13201003.00	68,47
1	1005	CELULA INFANTASIA	10183	EF-1 PIZZARRIBA	42601001	30/11/2013	58477	IMPOSTOS S/ FECHAMENTO CAMBIO	CAPITALIZED		13201003.00	68,47
1	1004	CELULA ARIBABIBA	10164	DF-1 HOPI HERO HANGO	42601001	30/11/2013	58477	IMPOSTOS S/ FECHAMENTO CAMBIO	CAPITALIZED		13201003.00	68,47
1	1004	CELULA ARIBABIBA	10560	DR-1 KATAPUL	42601001	30/11/2013	58477	IMPOSTOS S/ FECHAMENTO CAMBIO	CAPITALIZED		13201003.00	68,47
1	1005	CELULA INFANTASIA	10185	EF-3 HANGO - HOPI DOG	42601001	30/11/2013	58477	IMPOSTOS S/ FECHAMENTO CAMBIO	CAPITALIZED		13201003.00	68,47
1	1004	CELULA ARIBABIBA	10167	DF-4 HOPI HERO DOG	42601001	30/11/2013	58477	IMPOSTOS S/ FECHAMENTO CAMBIO	CAPITALIZED		13201003.00	68,47
1	1005	CELULA INFANTASIA	10186	EF-4 FOMI AJATU	42601001	30/11/2013	58477	IMPOSTOS S/ FECHAMENTO CAMBIO	CAPITALIZED		13201003.00	68,47
1	1004	CELULA ARIBABIBA	10572	DR-4 TRUKES DI PINGUIM	42601001	30/11/2013	58477	IMPOSTOS S/ FECHAMENTO CAMBIO	CAPITALIZED		13201003.00	68,47
1	1005	CELULA INFANTASIA	10481	SHOWS - KLAP KLAP	42601001	30/11/2013	58477	IMPOSTOS S/ FECHAMENTO CAMBIO	CAPITALIZED		13201003.00	68,47
1	1005	CELULA INFANTASIA	10581	EE-6 CHABUM	42601001	30/11/2013	58477	IMPOSTOS S/ FECHAMENTO CAMBIO	CAPITALIZED		13201003.00	68,47
1	1004	CELULA ARIBABIBA	10274	DG-15 ENIGMA CHARADA	42601001	30/11/2013	58478	IMPOSTOS S/ FECHAMENTO CAMBIO	CAPITALIZED		13201003.00	73,84
1	1004	CELULA ARIBABIBA	10362	DM-3 HERO SHOPI	42601001	30/11/2013	58478	IMPOSTOS S/ FECHAMENTO CAMBIO	CAPITALIZED		13201003.00	73,84
1	1004	CELULA ARIBABIBA	10764	DV01 VIAS ARIBABIBA	42601001	30/11/2013	58478	IMPOSTOS S/ FECHAMENTO CAMBIO	CAPITALIZED		13201003.00	73,84
1	1004	CELULA ARIBABIBA	10767	DV01 ENKONTRI DI HEROIS	42601001	30/11/2013	58478	IMPOSTOS S/ FECHAMENTO CAMBIO	CAPITALIZED		13201003.00	73,84
1	1004	CELULA ARIBABIBA	10165	DF-2 EISKRIM MR FREEZE	42601001	30/11/2013	58478	IMPOSTOS S/ FECHAMENTO CAMBIO	CAPITALIZED		13201003.00	73,84
1	1004	CELULA ARIBABIBA	10573	DR-5 TOKAIA	42601001	30/11/2013	58478	IMPOSTOS S/ FECHAMENTO CAMBIO	CAPITALIZED		13201003.00	73,84
1	1005	CELULA INFANTASIA	10592	ER-4 LEVA I TRAZ	42601001	30/11/2013	58478	IMPOSTOS S/ FECHAMENTO CAMBIO	CAPITALIZED		13201003.00	73,84
1	1005	CELULA INFANTASIA	10591	ER-9 KONFRONT	42601001	30/11/2013	58478	IMPOSTOS S/ FECHAMENTO CAMBIO	CAPITALIZED		13201003.00	73,84
1	1006	CELULA APOIO	10920	CONTEUDO	42601001	30/11/2013	58478	IMPOSTOS S/ FECHAMENTO CAMBIO	CAPITALIZED		13201003.00	73,84
1	1005	CELULA INFANTASIA	10382	EM-1 STUDIO SHOPI	42601001	30/11/2013	58478	IMPOSTOS S/ FECHAMENTO CAMBIO	CAPITALIZED		13201003.00	73,84
1	1004	CELULA ARIBABIBA	10576	DR-8 BAT HATARI	42601001	30/11/2013	58478	IMPOSTOS S/ FECHAMENTO CAMBIO	CAPITALIZED		13201003.00	73,84
1	1005	CELULA INFANTASIA	10589	EE-1 TRAKITANAS A - MAQUINAS DE BOLINHA	42601001	30/11/2013	58478	IMPOSTOS S/ FECHAMENTO CAMBIO	CAPITALIZED		13201003.00	73,84
1	1004	CELULA ARIBABIBA	10571	DR-2 ELEKTRON	42601001	30/11/2013	58478	IMPOSTOS S/ FECHAMENTO CAMBIO	CAPITALIZED		13201003.00	73,84
1	1005	CELULA INFANTASIA	10594	ER-6 DISPENKITO DA VOVO A	42601001	30/11/2013	58478	IMPOSTOS S/ FECHAMENTO CAMBIO	CAPITALIZED		13201003.00	73,84
1	1005	CELULA INFANTASIA	10184	EF-2 HOPI MONSTRO	42601001	30/11/2013	58478	IMPOSTOS S/ FECHAMENTO CAMBIO	CAPITALIZED		13201003.00	73,84
1	1004	CELULA ARIBABIBA	10574	DR-9 DISMONTI	42601001	30/11/2013	58478	IMPOSTOS S/ FECHAMENTO CAMBIO	CAPITALIZED		13201003.00	73,84
1	1005	CELULA INFANTASIA	10590	ER-2 GIRANDA DI MUSIK	42601001	30/11/2013	58478	IMPOSTOS S/ FECHAMENTO CAMBIO	CAPITALIZED		13201003.00	73,84
1	1005	CELULA INFANTASIA	10787	EV01 VIAS INFANTASIA	42601001	30/11/2013	58478	IMPOSTOS S/ FECHAMENTO CAMBIO	CAPITALIZED		13201003.00	73,84
1	1005	CELULA INFANTASIA	10593	ER-5 LOKOLORE	42601001	30/11/2013	58478	IMPOSTOS S/ FECHAMENTO CAMBIO	CAPITALIZED		13201003.00	73,84
1	1005	CELULA INFANTASIA	10789	EC01 FONTE LOONEY TUNES	42601001	30/11/2013	58478	IMPOSTOS S/ FECHAMENTO CAMBIO	CAPITALIZED		13201003.00	73,84
1	1005	CELULA INFANTASIA	10183	EF-1 PIZZARRIBA	42601001	30/11/2013	58478	IMPOSTOS S/ FECHAMENTO CAMBIO	CAPITALIZED		13201003.00	73,84
1	1004	CELULA ARIBABIBA	10164	DF-1 HOPI HERO HANGO	42601001	30/11/2013	58478	IMPOSTOS S/ FECHAMENTO CAMBIO	CAPITALIZED		13201003.00	73,84
1	1004	CELULA ARIBABIBA	10560	DR-1 KATAPUL	42601001	30/11/2013	58478	IMPOSTOS S/ FECHAMENTO CAMBIO	CAPITALIZED		13201003.00	73,84
1	1005	CELULA INFANTASIA	10185	EF-3 HANGO - HOPI DOG	42601001	30/11/2013	58478	IMPOSTOS S/ FECHAMENTO CAMBIO	CAPITALIZED		13201003.00	73,84
1	1004	CELULA ARIBABIBA	10167	DF-4 HOPI HERO DOG	42601001	30/11/2013	58478	IMPOSTOS S/ FECHAMENTO CAMBIO	CAPITALIZED		13201003.00	73,84
1	1005	CELULA INFANTASIA	10186	EF-4 FOMI AJATU	42601001	30/11/2013	58478	IMPOSTOS S/ FECHAMENTO CAMBIO	CAPITALIZED		13201003.00	73,84
1	1004	CELULA ARIBABIBA	10572	DR-4 TRUKES DI PINGUIM	42601001	30/11/2013	58478	IMPOSTOS S/ FECHAMENTO CAMBIO	CAPITALIZED		13201003.00	73,84
1	1005	CELULA INFANTASIA	10481	SHOWS - KLAP KLAP	42601001	30/11/2013	58478	IMPOSTOS S/ FECHAMENTO CAMBIO	CAPITALIZED		13201003.00	73,84
1	1005	CELULA INFANTASIA	10581	EE-6 CHABUM	42601001	30/11/2013	58478	IMPOSTOS S/ FECHAMENTO CAMBIO	CAPITALIZED		13201003.00	73,84
1	1004	CELULA ARIBABIBA	10274	DG-15 ENIGMA CHARADA	42601001	30/11/2013	58479	IMPOSTOS S/ FECHAMENTO CAMBIO	CAPITALIZED		13201003.00	315,36
1	1004	CELULA ARIBABIBA	10362	DM-3 HERO SHOPI	42601001	30/11/2013	58479	IMPOSTOS S/ FECHAMENTO CAMBIO	CAPITALIZED		13201003.00	315,36
1	1004	CELULA ARIBABIBA	10764	DV01 VIAS ARIBABIBA	42601001	30/11/2013	58479	IMPOSTOS S/ FECHAMENTO CAMBIO	CAPITALIZED		13201003.00	315,36
1	1004	CELULA ARIBABIBA	10767	DV01 ENKONTRI DI HEROIS	42601001	30/11/2013	58479	IMPOSTOS S/ FECHAMENTO CAMBIO	CAPITALIZED		13201003.00	315,36
1	1004	CELULA ARIBABIBA	10165	DF-2 EISKRIM MR FREEZE	42601001	30/11/2013	58479	IMPOSTOS S/ FECHAMENTO CAMBIO	CAPITALIZED		13201003.00	315,36
1	1004	CELULA ARIBABIBA	10573	DR-5 TOKAIA	42601001	30/11/2013	58479	IMPOSTOS S/ FECHAMENTO CAMBIO	CAPITALIZED		13201003.00	315,36
1	1005	CELULA INFANTASIA	10592	ER-4 LEVA I TRAZ	42601001	30/11/2013	58479	IMPOSTOS S/ FECHAMENTO CAMBIO	CAPITALIZED		13201003.00	315,36
1	1005	CELULA INFANTASIA	10591	ER-9 KONFRONT	42601001	30/11/2013	58479	IMPOSTOS S/ FECHAMENTO CAMBIO	CAPITALIZED		13201003.00	315,36
1	1006	CELULA APOIO	10920	CONTEUDO	42601001	30/11/2013	58479	IMPOSTOS S/ FECHAMENTO CAMBIO	CAPITALIZED		13201003.00	315,36
1	1005	CELULA INFANTASIA	10382	EM-1 STUDIO SHOPI	42601001	30/11/2013	58479	IMPOSTOS S/ FECHAMENTO CAMBIO	CAPITALIZED		13201003.00	315,36
1	1004	CELULA ARIBABIBA	10576	DR-8 BAT HATARI	42601001	30/11/2013	58479	IMPOSTOS S/ FECHAMENTO CAMBIO	CAPITALIZED		13201003.00	315,36
1	1005	CELULA INFANTASIA	10589	EE-1 TRAKITANAS A - MAQUINAS DE BOLINHA	42601001	30/11/2013	58479	IMPOSTOS S/ FECHAMENTO CAMBIO	CAPITALIZED		13201003.00	315,36
1	1004	CELULA ARIBABIBA	10571	DR-2 ELEKTRON	42601001	30/11/2013	58479	IMPOSTOS S/ FECHAMENTO CAMBIO	CAPITALIZED		13201003.00	315,36
1	1005	CELULA INFANTASIA	10594	ER-6 DISPENKITO DA VOVO A	42601001	30/11/2013	58479	IMPOSTOS S/ FECHAMENTO CAMBIO	CAPITALIZED		13201003.00	315,36
1	1005	CELULA INFANTASIA	10184	EF-2 HOPI MONSTRO	42601001	30/11/2013	58479	IMPOSTOS S/ FECHAMENTO CAMBIO	CAPITALIZED		13201003.00	315,36
1	1004	CELULA ARIBABIBA	10574	DR-9 DISMONTI	42601001	30/11/2013	58479	IMPOSTOS S/ FECHAMENTO CAMBIO	CAPITALIZED		13201003.00	315,36
1	1005	CELULA INFANTASIA	10590	ER-2 GIRANDA DI MUSIK	42601001	30/11/2013	58479	IMPOSTOS S/ FECHAMENTO CAMBIO	CAPITALIZED		13201003.00	315,36
1	1005	CELULA INFANTASIA	10787	EV01 VIAS INFANTASIA	42601001	30/11/2013	58479	IMPOSTOS S/ FECHAMENTO CAMBIO	CAPITALIZED		13201003.00	315,36
1	1005	CELULA INFANTASIA	10593	ER-5 LOKOLORE	42601001	30/11/2013	58479	IMPOSTOS S/ FECHAMENTO CAMBIO	CAPITALIZED		13201003.00	315,36
1	1005	CELULA INFANTASIA	10789	EC01 FONTE LOONEY TUNES	42601001	30/11/2013	58479	IMPOSTOS S/ FECHAMENTO CAMBIO	CAPITALIZED		13201003.00	315,36
1	1005	CELULA INFANTASIA	10183	EF-1 PIZZARRIBA	42601001	30/11/2013	58479	IMPOSTOS S/ FECHAMENTO CAMBIO	CAPITALIZED		13201003.00	315,36
1	1004	CELULA ARIBABIBA	10164	DF-1 HOPI HERO HANGO	42601001	30/11/2013	58479	IMPOSTOS S/ FECHAMENTO CAMBIO	CAPITALIZED		13201003.00	315,36
1	1004	CELULA ARIBABIBA	10560	DR-1 KATAPUL	42601001	30/11/2013	58479	IMPOSTOS S/ FECHAMENTO CAMBIO	CAPITALIZED		13201003.00	315,36
1	1005	CELULA INFANTASIA	10185	EF-3 HANGO - HOPI DOG	42601001	30/11/2013	58479	IMPOSTOS S/ FECHAMENTO CAMBIO	CAPITALIZED		13201003.00	315,36
1	1004	CELULA ARIBABIBA	10167	DF-4 HOPI HERO DOG	42601001	30/11/2013	58479	IMPOSTOS S/ FECHAMENTO CAMBIO	CAPITALIZED		13201003.00	315,36
1	1005	CELULA INFANTASIA	10186	EF-4 FOMI AJATU	42601001	30/11/2013	58479	IMPOSTOS S/ FECHAMENTO CAMBIO	CAPITALIZED		13201003.00	315,36
1	1004	CELULA ARIBABIBA	10572	DR-4 TRUKES DI PINGUIM	42601001	30/11/2013	58479	IMPOSTOS S/ FECHAMENTO CAMBIO	CAPITALIZED		13201003.00	315,36
1	1005	CELULA INFANTASIA	10481	SHOWS - KLAP KLAP	42601001	30/11/2013	58479	IMPOSTOS S/ FECHAMENTO CAMBIO	CAPITALIZED		13201003.00	315,36
1	1005	CELULA INFANTASIA	10581	EE-6 CHABUM	42601001	30/11/2013	58479	IMPOSTOS S/ FECHAMENTO CAMBIO	CAPITALIZED		13201003.00	315,36
1	1004	CELULA ARIBABIBA	10274	DG-15 ENIGMA CHARADA	42601001	30/11/2013	58480	IMPOSTOS S/ FECHAMENTO CAMBIO	CAPITALIZED		13201003.00	922,95
1	1004	CELULA ARIBABIBA	10362	DM-3 HERO SHOPI	42601001	30/11/2013	58480	IMPOSTOS S/ FECHAMENTO CAMBIO	CAPITALIZED		13201003.00	922,95

fls. 98770
Este documento é cópia do original, assinado digitalmente por CAMILA APARECIDA DIAS LIMA e Tribunal de Justica do Estado de Sao Paulo, protocolado em 01/03/2019 às 20:56 , sob o número WJMJ19700530040.
Para conferir o original, acesse o site https://esaj.tjsp.jus.br/pastadigital/pg/abrirConferenciaDocumento.do, informe o processo 1002265-62.2016.8.26.0659 e código 4488B7B.

1	1004	CELULA ARIBABIBA	10764	DV01 VIAS ARIBABIBA	42601001	30/11/2013	58480	IMPOSTOS S/ FECHAMENTO CAMBIO	CAPITALIZED		13201003.00	922,95
1	1004	CELULA ARIBABIBA	10767	DV01 ENKONTRI DI HEROIS	42601001	30/11/2013	58480	IMPOSTOS S/ FECHAMENTO CAMBIO	CAPITALIZED		13201003.00	922,95
1	1004	CELULA ARIBABIBA	10165	DF-2 EISKRIM MR FREEZE	42601001	30/11/2013	58480	IMPOSTOS S/ FECHAMENTO CAMBIO	CAPITALIZED		13201003.00	922,95
1	1004	CELULA ARIBABIBA	10573	DR-5 TOKAIA	42601001	30/11/2013	58480	IMPOSTOS S/ FECHAMENTO CAMBIO	CAPITALIZED		13201003.00	922,95
1	1005	CELULA INFANTASIA	10592	ER-4 LEVA I TRAZ	42601001	30/11/2013	58480	IMPOSTOS S/ FECHAMENTO CAMBIO	CAPITALIZED		13201003.00	922,95
1	1005	CELULA INFANTASIA	10591	ER-9 KONFRONT	42601001	30/11/2013	58480	IMPOSTOS S/ FECHAMENTO CAMBIO	CAPITALIZED		13201003.00	922,95
1	1006	CELULA APOIO	10920	CONTEUDO	42601001	30/11/2013	58480	IMPOSTOS S/ FECHAMENTO CAMBIO	CAPITALIZED		13201003.00	922,95
1	1005	CELULA INFANTASIA	10382	EM-1 STUDIO SHOPI	42601001	30/11/2013	58480	IMPOSTOS S/ FECHAMENTO CAMBIO	CAPITALIZED		13201003.00	922,95
1	1004	CELULA ARIBABIBA	10576	DR-8 BAT HATARI	42601001	30/11/2013	58480	IMPOSTOS S/ FECHAMENTO CAMBIO	CAPITALIZED		13201003.00	922,95
1	1005	CELULA INFANTASIA	10589	EE-1 TRAKITANAS A - MAQUINAS DE BOLINHA	42601001	30/11/2013	58480	IMPOSTOS S/ FECHAMENTO CAMBIO	CAPITALIZED		13201003.00	922,95
1	1004	CELULA ARIBABIBA	10571	DR-2 ELEKTRON	42601001	30/11/2013	58480	IMPOSTOS S/ FECHAMENTO CAMBIO	CAPITALIZED		13201003.00	922,95
1	1005	CELULA INFANTASIA	10594	ER-6 DISPENKITO DA VOVO A	42601001	30/11/2013	58480	IMPOSTOS S/ FECHAMENTO CAMBIO	CAPITALIZED		13201003.00	922,95
1	1005	CELULA INFANTASIA	10184	EF-2 HOPI MONSTRO	42601001	30/11/2013	58480	IMPOSTOS S/ FECHAMENTO CAMBIO	CAPITALIZED		13201003.00	922,95
1	1004	CELULA ARIBABIBA	10574	DR-9 DISMONTI	42601001	30/11/2013	58480	IMPOSTOS S/ FECHAMENTO CAMBIO	CAPITALIZED		13201003.00	922,95
1	1005	CELULA INFANTASIA	10590	ER-2 GIRANDA DI MUSIK	42601001	30/11/2013	58480	IMPOSTOS S/ FECHAMENTO CAMBIO	CAPITALIZED		13201003.00	922,95
1	1005	CELULA INFANTASIA	10787	EV01 VIAS INFANTASIA	42601001	30/11/2013	58480	IMPOSTOS S/ FECHAMENTO CAMBIO	CAPITALIZED		13201003.00	922,95
1	1005	CELULA INFANTASIA	10593	ER-5 LOKOLORE	42601001	30/11/2013	58480	IMPOSTOS S/ FECHAMENTO CAMBIO	CAPITALIZED		13201003.00	922,95
1	1005	CELULA INFANTASIA	10789	EC01 FONTE LOONEY TUNES	42601001	30/11/2013	58480	IMPOSTOS S/ FECHAMENTO CAMBIO	CAPITALIZED		13201003.00	922,95
1	1005	CELULA INFANTASIA	10183	EF-1 PIZZARRIBA	42601001	30/11/2013	58480	IMPOSTOS S/ FECHAMENTO CAMBIO	CAPITALIZED		13201003.00	922,95
1	1004	CELULA ARIBABIBA	10164	DF-1 HOPI HERO HANGO	42601001	30/11/2013	58480	IMPOSTOS S/ FECHAMENTO CAMBIO	CAPITALIZED		13201003.00	922,95
1	1004	CELULA ARIBABIBA	10560	DR-1 KATAPUL	42601001	30/11/2013	58480	IMPOSTOS S/ FECHAMENTO CAMBIO	CAPITALIZED		13201003.00	922,95
1	1005	CELULA INFANTASIA	10185	EF-3 HANGO - HOPI DOG	42601001	30/11/2013	58480	IMPOSTOS S/ FECHAMENTO CAMBIO	CAPITALIZED		13201003.00	922,95
1	1004	CELULA ARIBABIBA	10167	DF-4 HOPI HERO DOG	42601001	30/11/2013	58480	IMPOSTOS S/ FECHAMENTO CAMBIO	CAPITALIZED		13201003.00	922,95
1	1005	CELULA INFANTASIA	10186	EF-4 FOMI AJATU	42601001	30/11/2013	58480	IMPOSTOS S/ FECHAMENTO CAMBIO	CAPITALIZED		13201003.00	922,95
1	1004	CELULA ARIBABIBA	10572	DR-4 TRUKES DI PINGUIM	42601001	30/11/2013	58480	IMPOSTOS S/ FECHAMENTO CAMBIO	CAPITALIZED		13201003.00	922,95
1	1005	CELULA INFANTASIA	10481	SHOWS - KLAP KLAP	42601001	30/11/2013	58480	IMPOSTOS S/ FECHAMENTO CAMBIO	CAPITALIZED		13201003.00	922,95
1	1005	CELULA INFANTASIA	10581	EE-6 CHABUM	42601001	30/11/2013	58480	IMPOSTOS S/ FECHAMENTO CAMBIO	CAPITALIZED		13201003.00	922,95
1	1004	CELULA ARIBABIBA	10274	DG-15 ENIGMA CHARADA	42601001	30/11/2013	58481	ASSISTENCIA MEDICA - INTERMEDICA	CAPITALIZED		13201003.00	7,65
1	1004	CELULA ARIBABIBA	10362	DM-3 HERO SHOPI	42601001	30/11/2013	58481	ASSISTENCIA MEDICA - INTERMEDICA	CAPITALIZED		13201003.00	7,65
1	1004	CELULA ARIBABIBA	10764	DV01 VIAS ARIBABIBA	42601001	30/11/2013	58481	ASSISTENCIA MEDICA - INTERMEDICA	CAPITALIZED		13201003.00	7,65
1	1004	CELULA ARIBABIBA	10767	DV01 ENKONTRI DI HEROIS	42601001	30/11/2013	58481	ASSISTENCIA MEDICA - INTERMEDICA	CAPITALIZED		13201003.00	7,65
1	1004	CELULA ARIBABIBA	10165	DF-2 EISKRIM MR FREEZE	42601001	30/11/2013	58481	ASSISTENCIA MEDICA - INTERMEDICA	CAPITALIZED		13201003.00	7,65
1	1004	CELULA ARIBABIBA	10573	DR-5 TOKAIA	42601001	30/11/2013	58481	ASSISTENCIA MEDICA - INTERMEDICA	CAPITALIZED		13201003.00	7,65
1	1005	CELULA INFANTASIA	10592	ER-4 LEVA I TRAZ	42601001	30/11/2013	58481	ASSISTENCIA MEDICA - INTERMEDICA	CAPITALIZED		13201003.00	7,65
1	1005	CELULA INFANTASIA	10591	ER-9 KONFRONT	42601001	30/11/2013	58481	ASSISTENCIA MEDICA - INTERMEDICA	CAPITALIZED		13201003.00	7,65
1	1006	CELULA APOIO	10920	CONTEUDO	42601001	30/11/2013	58481	ASSISTENCIA MEDICA - INTERMEDICA	CAPITALIZED		13201003.00	7,65
1	1005	CELULA INFANTASIA	10382	EM-1 STUDIO SHOPI	42601001	30/11/2013	58481	ASSISTENCIA MEDICA - INTERMEDICA	CAPITALIZED		13201003.00	7,65
1	1004	CELULA ARIBABIBA	10576	DR-8 BAT HATARI	42601001	30/11/2013	58481	ASSISTENCIA MEDICA - INTERMEDICA	CAPITALIZED		13201003.00	7,65
1	1005	CELULA INFANTASIA	10589	EE-1 TRAKITANAS A - MAQUINAS DE BOLINHA	42601001	30/11/2013	58481	ASSISTENCIA MEDICA - INTERMEDICA	CAPITALIZED		13201003.00	7,65
1	1004	CELULA ARIBABIBA	10571	DR-2 ELEKTRON	42601001	30/11/2013	58481	ASSISTENCIA MEDICA - INTERMEDICA	CAPITALIZED		13201003.00	7,65
1	1005	CELULA INFANTASIA	10594	ER-6 DISPENKITO DA VOVO A	42601001	30/11/2013	58481	ASSISTENCIA MEDICA - INTERMEDICA	CAPITALIZED		13201003.00	7,65
1	1005	CELULA INFANTASIA	10184	EF-2 HOPI MONSTRO	42601001	30/11/2013	58481	ASSISTENCIA MEDICA - INTERMEDICA	CAPITALIZED		13201003.00	7,65
1	1004	CELULA ARIBABIBA	10574	DR-9 DISMONTI	42601001	30/11/2013	58481	ASSISTENCIA MEDICA - INTERMEDICA	CAPITALIZED		13201003.00	7,65
1	1005	CELULA INFANTASIA	10590	ER-2 GIRANDA DI MUSIK	42601001	30/11/2013	58481	ASSISTENCIA MEDICA - INTERMEDICA	CAPITALIZED		13201003.00	7,65
1	1005	CELULA INFANTASIA	10787	EV01 VIAS INFANTASIA	42601001	30/11/2013	58481	ASSISTENCIA MEDICA - INTERMEDICA	CAPITALIZED		13201003.00	7,65
1	1005	CELULA INFANTASIA	10593	ER-5 LOKOLORE	42601001	30/11/2013	58481	ASSISTENCIA MEDICA - INTERMEDICA	CAPITALIZED		13201003.00	7,65
1	1005	CELULA INFANTASIA	10183	EF-1 PIZZARRIBA	42601001	30/11/2013	58481	ASSISTENCIA MEDICA - INTERMEDICA	CAPITALIZED		13201003.00	7,65
1	1005	CELULA INFANTASIA	10789	EC01 FONTE LOONEY TUNES	42601001	30/11/2013	58481	ASSISTENCIA MEDICA - INTERMEDICA	CAPITALIZED		13201003.00	7,65
1	1004	CELULA ARIBABIBA	10164	DF-1 HOPI HERO HANGO	42601001	30/11/2013	58481	ASSISTENCIA MEDICA - INTERMEDICA	CAPITALIZED		13201003.00	7,65
1	1004	CELULA ARIBABIBA	10560	DR-1 KATAPUL	42601001	30/11/2013	58481	ASSISTENCIA MEDICA - INTERMEDICA	CAPITALIZED		13201003.00	7,65
1	1005	CELULA INFANTASIA	10185	EF-3 HANGO - HOPI DOG	42601001	30/11/2013	58481	ASSISTENCIA MEDICA - INTERMEDICA	CAPITALIZED		13201003.00	7,65
1	1004	CELULA ARIBABIBA	10167	DF-4 HOPI HERO DOG	42601001	30/11/2013	58481	ASSISTENCIA MEDICA - INTERMEDICA	CAPITALIZED		13201003.00	7,65
1	1005	CELULA INFANTASIA	10186	EF-4 FOMI AJATU	42601001	30/11/2013	58481	ASSISTENCIA MEDICA - INTERMEDICA	CAPITALIZED		13201003.00	7,65
1	1004	CELULA ARIBABIBA	10572	DR-4 TRUKES DI PINGUIM	42601001	30/11/2013	58481	ASSISTENCIA MEDICA - INTERMEDICA	CAPITALIZED		13201003.00	7,65
1	1005	CELULA INFANTASIA	10481	SHOWS - KLAP KLAP	42601001	30/11/2013	58481	ASSISTENCIA MEDICA - INTERMEDICA	CAPITALIZED		13201003.00	7,65
1	1005	CELULA INFANTASIA	10581	EE-6 CHABUM	42601001	30/11/2013	58481	ASSISTENCIA MEDICA - INTERMEDICA	CAPITALIZED		13201003.00	7,65
1	1004	CELULA ARIBABIBA	10274	DG-15 ENIGMA CHARADA	42601001	30/11/2013	58482	SERVICO OCUPACIONAL NR-7 - PCMSO	CAPITALIZED		13201003.00	10,65
1	1004	CELULA ARIBABIBA	10362	DM-3 HERO SHOPI	42601001	30/11/2013	58482	SERVICO OCUPACIONAL NR-7 - PCMSO	CAPITALIZED		13201003.00	10,65
1	1004	CELULA ARIBABIBA	10764	DV01 VIAS ARIBABIBA	42601001	30/11/2013	58482	SERVICO OCUPACIONAL NR-7 - PCMSO	CAPITALIZED		13201003.00	10,65
1	1004	CELULA ARIBABIBA	10767	DV01 ENKONTRI DI HEROIS	42601001	30/11/2013	58482	SERVICO OCUPACIONAL NR-7 - PCMSO	CAPITALIZED		13201003.00	10,65
1	1004	CELULA ARIBABIBA	10165	DF-2 EISKRIM MR FREEZE	42601001	30/11/2013	58482	SERVICO OCUPACIONAL NR-7 - PCMSO	CAPITALIZED		13201003.00	10,65
1	1004	CELULA ARIBABIBA	10573	DR-5 TOKAIA	42601001	30/11/2013	58482	SERVICO OCUPACIONAL NR-7 - PCMSO	CAPITALIZED		13201003.00	10,65
1	1005	CELULA INFANTASIA	10592	ER-4 LEVA I TRAZ	42601001	30/11/2013	58482	SERVICO OCUPACIONAL NR-7 - PCMSO	CAPITALIZED		13201003.00	10,65
1	1005	CELULA INFANTASIA	10591	ER-9 KONFRONT	42601001	30/11/2013	58482	SERVICO OCUPACIONAL NR-7 - PCMSO	CAPITALIZED		13201003.00	10,65
1	1006	CELULA APOIO	10920	CONTEUDO	42601001	30/11/2013	58482	SERVICO OCUPACIONAL NR-7 - PCMSO	CAPITALIZED		13201003.00	10,65
1	1005	CELULA INFANTASIA	10382	EM-1 STUDIO SHOPI	42601001	30/11/2013	58482	SERVICO OCUPACIONAL NR-7 - PCMSO	CAPITALIZED		13201003.00	10,65
1	1004	CELULA ARIBABIBA	10576	DR-8 BAT HATARI	42601001	30/11/2013	58482	SERVICO OCUPACIONAL NR-7 - PCMSO	CAPITALIZED		13201003.00	10,65
1	1005	CELULA INFANTASIA	10589	EE-1 TRAKITANAS A - MAQUINAS DE BOLINHA	42601001	30/11/2013	58482	SERVICO OCUPACIONAL NR-7 - PCMSO	CAPITALIZED		13201003.00	10,65
1	1004	CELULA ARIBABIBA	10571	DR-2 ELEKTRON	42601001	30/11/2013	58482	SERVICO OCUPACIONAL NR-7 - PCMSO	CAPITALIZED		13201003.00	10,65
1	1005	CELULA INFANTASIA	10594	ER-6 DISPENKITO DA VOVO A	42601001	30/11/2013	58482	SERVICO OCUPACIONAL NR-7 - PCMSO	CAPITALIZED		13201003.00	10,65
1	1005	CELULA INFANTASIA	10184	EF-2 HOPI MONSTRO	42601001	30/11/2013	58482	SERVICO OCUPACIONAL NR-7 - PCMSO	CAPITALIZED		13201003.00	10,65
1	1004	CELULA ARIBABIBA	10574	DR-9 DISMONTI	42601001	30/11/2013	58482	SERVICO OCUPACIONAL NR-7 - PCMSO	CAPITALIZED		13201003.00	10,65
1	1005	CELULA INFANTASIA	10590	ER-2 GIRANDA DI MUSIK	42601001	30/11/2013	58482	SERVICO OCUPACIONAL NR-7 - PCMSO	CAPITALIZED		13201003.00	10,65
1	1005	CELULA INFANTASIA	10787	EV01 VIAS INFANTASIA	42601001	30/11/2013	58482	SERVICO OCUPACIONAL NR-7 - PCMSO	CAPITALIZED		13201003.00	10,65
1	1005	CELULA INFANTASIA	10593	ER-5 LOKOLORE	42601001	30/11/2013	58482	SERVICO OCUPACIONAL NR-7 - PCMSO	CAPITALIZED		13201003.00	10,65
1	1005	CELULA INFANTASIA	10789	EC01 FONTE LOONEY TUNES	42601001	30/11/2013	58482	SERVICO OCUPACIONAL NR-7 - PCMSO	CAPITALIZED		13201003.00	10,65
1	1005	CELULA INFANTASIA	10183	EF-1 PIZZARRIBA	42601001	30/11/2013	58482	SERVICO OCUPACIONAL NR-7 - PCMSO	CAPITALIZED		13201003.00	10,65
1	1004	CELULA ARIBABIBA	10164	DF-1 HOPI HERO HANGO	42601001	30/11/2013	58482	SERVICO OCUPACIONAL NR-7 - PCMSO	CAPITALIZED		13201003.00	10,65
1	1004	CELULA ARIBABIBA	10560	DR-1 KATAPUL	42601001	30/11/2013	58482	SERVICO OCUPACIONAL NR-7 - PCMSO	CAPITALIZED		13201003.00	10,65
1	1005	CELULA INFANTASIA	10185	EF-3 HANGO - HOPI DOG	42601001	30/11/2013	58482	SERVICO OCUPACIONAL NR-7 - PCMSO	CAPITALIZED		13201003.00	10,65
1	1004	CELULA ARIBABIBA	10167	DF-4 HOPI HERO DOG	42601001	30/11/2013	58482	SERVICO OCUPACIONAL NR-7 - PCMSO	CAPITALIZED		13201003.00	10,65
1	1005	CELULA INFANTASIA	10186	EF-4 FOMI AJATU	42601001	30/11/2013	58482	SERVICO OCUPACIONAL NR-7 - PCMSO	CAPITALIZED		13201003.00	10,65
1	1004	CELULA ARIBABIBA	10572	DR-4 TRUKES DI PINGUIM	42601001	30/11/2013	58482	SERVICO OCUPACIONAL NR-7 - PCMSO	CAPITALIZED		13201003.00	10,65
1	1005	CELULA INFANTASIA	10481	SHOWS - KLAP KLAP	42601001	30/11/2013	58482	SERVICO OCUPACIONAL NR-7 - PCMSO	CAPITALIZED		13201003.00	10,65
1	1005	CELULA INFANTASIA	10581	EE-6 CHABUM	42601001	30/11/2013	58482	SERVICO OCUPACIONAL NR-7 - PCMSO	CAPITALIZED		13201003.00	10,65
1	1004	CELULA ARIBABIBA	10274	DG-15 ENIGMA CHARADA	42601001	30/11/2013	58483	RATEIO DE REFEICAO	CAPITALIZED		13201003.00	19,78
1	1004	CELULA ARIBABIBA	10362	DM-3 HERO SHOPI	42601001	30/11/2013	58483	RATEIO DE REFEICAO	CAPITALIZED		13201003.00	19,78
1	1004	CELULA ARIBABIBA	10764	DV01 VIAS ARIBABIBA	42601001	30/11/2013	58483	RATEIO DE REFEICAO	CAPITALIZED		13201003.00	19,78
1	1004	CELULA ARIBABIBA	10767	DV01 ENKONTRI DI HEROIS	42601001	30/11/2013	58483	RATEIO DE REFEICAO	CAPITALIZED		13201003.00	19,78
1	1004	CELULA ARIBABIBA	10165	DF-2 EISKRIM MR FREEZE	42601001	30/11/2013	58483	RATEIO DE REFEICAO	CAPITALIZED		13201003.00	19,78
1	1004	CELULA ARIBABIBA	10573	DR-5 TOKAIA	42601001	30/11/2013	58483	RATEIO DE REFEICAO	CAPITALIZED		13201003.00	19,78
1	1005	CELULA INFANTASIA	10592	ER-4 LEVA I TRAZ	42601001	30/11/2013	58483	RATEIO DE REFEICAO	CAPITALIZED		13201003.00	19,78
1	1005	CELULA INFANTASIA	10591	ER-9 KONFRONT	42601001	30/11/2013	58483	RATEIO DE REFEICAO	CAPITALIZED		13201003.00	19,78
1	1006	CELULA APOIO	10920	CONTEUDO	42601001	30/11/2013	58483	RATEIO DE REFEICAO	CAPITALIZED		13201003.00	19,78
1	1005	CELULA INFANTASIA	10382	EM-1 STUDIO SHOPI	42601001	30/11/2013	58483	RATEIO DE REFEICAO	CAPITALIZED		13201003.00	19,78
1	1004	CELULA ARIBABIBA	10576	DR-8 BAT HATARI	42601001	30/11/2013	58483	RATEIO DE REFEICAO	CAPITALIZED		13201003.00	19,78
1	1005	CELULA INFANTASIA	10589	EE-1 TRAKITANAS A - MAQUINAS DE BOLINHA	42601001	30/11/2013	58483	RATEIO DE REFEICAO	CAPITALIZED		13201003.00	19,78
1	1004	CELULA ARIBABIBA	10571	DR-2 ELEKTRON	42601001	30/11/2013	58483	RATEIO DE REFEICAO	CAPITALIZED		13201003.00	19,78
1	1005	CELULA INFANTASIA	10594	ER-6 DISPENKITO DA VOVO A	42601001	30/11/2013	58483	RATEIO DE REFEICAO	CAPITALIZED		13201003.00	19,78
1	1005	CELULA INFANTASIA	10184	EF-2 HOPI MONSTRO	42601001	30/11/2013	58483	RATEIO DE REFEICAO	CAPITALIZED		13201003.00	19,78
1	1004	CELULA ARIBABIBA	10574	DR-9 DISMONTI	42601001	30/11/2013	58483	RATEIO DE REFEICAO	CAPITALIZED		13201003.00	19,78
1	1005	CELULA INFANTASIA	10590	ER-2 GIRANDA DI MUSIK	42601001	30/11/2013	58483	RATEIO DE REFEICAO	CAPITALIZED		13201003.00	19,78
1	1005	CELULA INFANTASIA	10787	EV01 VIAS INFANTASIA	42601001	30/11/2013	58483	RATEIO DE REFEICAO	CAPITALIZED		13201003.00	19,78
1	1005	CELULA INFANTASIA	10593	ER-5 LOKOLORE	42601001	30/11/2013	58483	RATEIO DE REFEICAO	CAPITALIZED		13201003.00	19,78
1	1005	CELULA INFANTASIA	10789	EC01 FONTE LOONEY TUNES	42601001	30/11/2013	58483	RATEIO DE REFEICAO	CAPITALIZED		13201003.00	19,78
1	1005	CELULA INFANTASIA	10183	EF-1 PIZZARRIBA	42601001	30/11/2013	58483	RATEIO DE REFEICAO	CAPITALIZED		13201003.00	19,78
1	1004	CELULA ARIBABIBA	10164	DF-1 HOPI HERO HANGO	42601001	30/11/2013	58483	RATEIO DE REFEICAO	CAPITALIZED		13201003.00	19,78
1	1004	CELULA ARIBABIBA	10560	DR-1 KATAPUL	42601001	30/11/2013	58483	RATEIO DE REFEICAO	CAPITALIZED		13201003.00	19,78
1	1005	CELULA INFANTASIA	10185	EF-3 HANGO - HOPI DOG	42601001	30/11/2013	58483	RATEIO DE REFEICAO	CAPITALIZED		13201003.00	19,78
1	1004	CELULA ARIBABIBA	10167	DF-4 HOPI HERO DOG	42601001	30/11/2013	58483	RATEIO DE REFEICAO	CAPITALIZED		13201003.00	19,78
1	1005	CELULA INFANTASIA	10186	EF-4 FOMI AJATU	42601001	30/11/2013	58483	RATEIO DE REFEICAO	CAPITALIZED		13201003.00	19,78
1	1004	CELULA ARIBABIBA	10572	DR-4 TRUKES DI PINGUIM	42601001	30/11/2013	58483	RATEIO DE REFEICAO	CAPITALIZED		13201003.00	19,78
1	1005	CELULA INFANTASIA	10481	SHOWS - KLAP KLAP	42601001	30/11/2013	58483	RATEIO DE REFEICAO	CAPITALIZED		13201003.00	19,78
1	1005	CELULA INFANTASIA	10581	EE-6 CHABUM	42601001	30/11/2013	58483	RATEIO DE REFEICAO	CAPITALIZED		13201003.00	19,78
1	1004	CELULA ARIBABIBA	10274	DG-15 ENIGMA CHARADA	42601001	30/11/2013	58484	DESPESA COM FUNCIONARIOS	CAPITALIZED		13201003.00	52,36
1	1004	CELULA ARIBABIBA	10362	DM-3 HERO SHOPI	42601001	30/11/2013	58484	DESPESA COM FUNCIONARIOS	CAPITALIZED		13201003.00	52,36
1	1004	CELULA ARIBABIBA	10764	DV01 VIAS ARIBABIBA	42601001	30/11/2013	58484	DESPESA COM FUNCIONARIOS	CAPITALIZED		13201003.00	52,36
1	1004	CELULA ARIBABIBA	10767	DV01 ENKONTRI DI HEROIS	42601001	30/11/2013	58484	DESPESA COM FUNCIONARIOS	CAPITALIZED		13201003.00	52,36
1	1004	CELULA ARIBABIBA	10165	DF-2 EISKRIM MR FREEZE	42601001	30/11/2013	58484	DESPESA COM FUNCIONARIOS	CAPITALIZED		13201003.00	52,36
1	1004	CELULA ARIBABIBA	10573	DR-5 TOKAIA	42601001	30/11/2013	58484	DESPESA COM FUNCIONARIOS	CAPITALIZED		13201003.00	52,36
1	1005	CELULA INFANTASIA	10592	ER-4 LEVA I TRAZ	42601001	30/11/2013	58484	DESPESA COM FUNCIONARIOS	CAPITALIZED		13201003.00	52,36
1	1005	CELULA INFANTASIA	10591	ER-9 KONFRONT	42601001	30/11/2013	58484	DESPESA COM FUNCIONARIOS	CAPITALIZED		13201003.00	52,36
1	1006	CELULA APOIO	10920	CONTEUDO	42601001	30/11/2013	58484	DESPESA COM FUNCIONARIOS	CAPITALIZED		13201003.00	52,36
1	1005	CELULA INFANTASIA	10382	EM-1 STUDIO SHOPI	42601001	30/11/2013	58484	DESPESA COM FUNCIONARIOS	CAPITALIZED		13201003.00	52,36
1	1004	CELULA ARIBABIBA	10576	DR-8 BAT HATARI	42601001	30/11/2013	58484	DESPESA COM FUNCIONARIOS	CAPITALIZED		13201003.00	52,36
1	1005	CELULA INFANTASIA	10589	EE-1 TRAKITANAS A - MAQUINAS DE BOLINHA	42601001	30/11/2013	58484	DESPESA COM FUNCIONARIOS	CAPITALIZED		13201003.00	52,36
1	1004	CELULA ARIBABIBA	10571	DR-2 ELEKTRON	42601001	30/11/2013	58484	DESPESA COM FUNCIONARIOS	CAPITALIZED		13201003.00	52,36

fls. 98771
Este documento é cópia do original, assinado digitalmente por CAMILA APARECIDA DIAS LIMA e Tribunal de Justiça do Estado de São Paulo, protocolado em 01/03/2019 às 20:56 , sob o número WMLJ19700053940.
Para conferir o original, acesse o site https://esaj.tjsp.jus.br/pastadigital/pg/abrirConferenciaDocumento.do, informe o processo 1002265-62.2016.8.26.0659 e código 4488B7B.

1	1005	CELULA INFANTASIA	10594	ER-6 DISPENKITO DA VOVO A	42601001	30/11/2013	58484	DESPESA COM FUNCIONARIOS	CAPITALIZED		13201003.00	52,36
1	1005	CELULA INFANTASIA	10184	EF-2 HOPI MONSTRO	42601001	30/11/2013	58484	DESPESA COM FUNCIONARIOS	CAPITALIZED		13201003.00	52,36
1	1004	CELULA ARIBABIBA	10574	DR-9 DISMONTI	42601001	30/11/2013	58484	DESPESA COM FUNCIONARIOS	CAPITALIZED		13201003.00	52,36
1	1005	CELULA INFANTASIA	10590	ER-2 GIRANDA DI MUSIK	42601001	30/11/2013	58484	DESPESA COM FUNCIONARIOS	CAPITALIZED		13201003.00	52,36
1	1005	CELULA INFANTASIA	10787	EV01 VIAS INFANTASIA	42601001	30/11/2013	58484	DESPESA COM FUNCIONARIOS	CAPITALIZED		13201003.00	52,36
1	1005	CELULA INFANTASIA	10593	ER-5 LOKOLORE	42601001	30/11/2013	58484	DESPESA COM FUNCIONARIOS	CAPITALIZED		13201003.00	52,36
1	1005	CELULA INFANTASIA	10789	EC01 FONTE LOONEY TUNES	42601001	30/11/2013	58484	DESPESA COM FUNCIONARIOS	CAPITALIZED		13201003.00	52,36
1	1005	CELULA INFANTASIA	10183	EF-1 PIZZARRIBA	42601001	30/11/2013	58484	DESPESA COM FUNCIONARIOS	CAPITALIZED		13201003.00	52,36
1	1004	CELULA ARIBABIBA	10164	DF-1 HOPI HERO HANGO	42601001	30/11/2013	58484	DESPESA COM FUNCIONARIOS	CAPITALIZED		13201003.00	52,36
1	1004	CELULA ARIBABIBA	10560	DR-1 KATAPUL	42601001	30/11/2013	58484	DESPESA COM FUNCIONARIOS	CAPITALIZED		13201003.00	52,36
1	1005	CELULA INFANTASIA	10185	EF-3 HANGO - HOPI DOG	42601001	30/11/2013	58484	DESPESA COM FUNCIONARIOS	CAPITALIZED		13201003.00	52,36
1	1004	CELULA ARIBABIBA	10167	DF-4 HOPI HERO DOG	42601001	30/11/2013	58484	DESPESA COM FUNCIONARIOS	CAPITALIZED		13201003.00	52,36
1	1005	CELULA INFANTASIA	10186	EF-4 FOMI AJATU	42601001	30/11/2013	58484	DESPESA COM FUNCIONARIOS	CAPITALIZED		13201003.00	52,36
1	1004	CELULA ARIBABIBA	10572	DR-4 TRUKES DI PINGUIM	42601001	30/11/2013	58484	DESPESA COM FUNCIONARIOS	CAPITALIZED		13201003.00	52,36
1	1005	CELULA INFANTASIA	10481	SHOWS - KLAP KLAP	42601001	30/11/2013	58484	DESPESA COM FUNCIONARIOS	CAPITALIZED		13201003.00	52,36
1	1005	CELULA INFANTASIA	10581	EE-6 CHABUM	42601001	30/11/2013	58484	DESPESA COM FUNCIONARIOS	CAPITALIZED		13201003.00	52,36
1	1004	CELULA ARIBABIBA	10274	DG-15 ENIGMA CHARADA	42601001	30/11/2013	58485	RATEIO DE REFEICAO	CAPITALIZED		13201003.00	75,62
1	1004	CELULA ARIBABIBA	10362	DM-3 HERO SHOPI	42601001	30/11/2013	58485	RATEIO DE REFEICAO	CAPITALIZED		13201003.00	75,62
1	1004	CELULA ARIBABIBA	10764	DV01 VIAS ARIBABIBA	42601001	30/11/2013	58485	RATEIO DE REFEICAO	CAPITALIZED		13201003.00	75,62
1	1004	CELULA ARIBABIBA	10767	DV01 ENKONTRI DI HEROIS	42601001	30/11/2013	58485	RATEIO DE REFEICAO	CAPITALIZED		13201003.00	75,62
1	1004	CELULA ARIBABIBA	10165	DF-2 EISKRIM MR FREEZE	42601001	30/11/2013	58485	RATEIO DE REFEICAO	CAPITALIZED		13201003.00	75,62
1	1004	CELULA ARIBABIBA	10573	DR-5 TOKAIA	42601001	30/11/2013	58485	RATEIO DE REFEICAO	CAPITALIZED		13201003.00	75,62
1	1005	CELULA INFANTASIA	10592	ER-4 LEVA I TRAZ	42601001	30/11/2013	58485	RATEIO DE REFEICAO	CAPITALIZED		13201003.00	75,62
1	1005	CELULA INFANTASIA	10591	ER-9 KONFRONT	42601001	30/11/2013	58485	RATEIO DE REFEICAO	CAPITALIZED		13201003.00	75,62
1	1006	CELULA APOIO	10920	CONTEUDO	42601001	30/11/2013	58485	RATEIO DE REFEICAO	CAPITALIZED		13201003.00	75,62
1	1005	CELULA INFANTASIA	10382	EM-1 STUDIO SHOPI	42601001	30/11/2013	58485	RATEIO DE REFEICAO	CAPITALIZED		13201003.00	75,62
1	1004	CELULA ARIBABIBA	10576	DR-8 BAT HATARI	42601001	30/11/2013	58485	RATEIO DE REFEICAO	CAPITALIZED		13201003.00	75,62
1	1005	CELULA INFANTASIA	10589	EE-1 TRAKITANAS A - MAQUINAS DE BOLINHA	42601001	30/11/2013	58485	RATEIO DE REFEICAO	CAPITALIZED		13201003.00	75,62
1	1004	CELULA ARIBABIBA	10571	DR-2 ELEKTRON	42601001	30/11/2013	58485	RATEIO DE REFEICAO	CAPITALIZED		13201003.00	75,62
1	1005	CELULA INFANTASIA	10594	ER-6 DISPENKITO DA VOVO A	42601001	30/11/2013	58485	RATEIO DE REFEICAO	CAPITALIZED		13201003.00	75,62
1	1005	CELULA INFANTASIA	10184	EF-2 HOPI MONSTRO	42601001	30/11/2013	58485	RATEIO DE REFEICAO	CAPITALIZED		13201003.00	75,62
1	1004	CELULA ARIBABIBA	10574	DR-9 DISMONTI	42601001	30/11/2013	58485	RATEIO DE REFEICAO	CAPITALIZED		13201003.00	75,62
1	1005	CELULA INFANTASIA	10590	ER-2 GIRANDA DI MUSIK	42601001	30/11/2013	58485	RATEIO DE REFEICAO	CAPITALIZED		13201003.00	75,62
1	1005	CELULA INFANTASIA	10787	EV01 VIAS INFANTASIA	42601001	30/11/2013	58485	RATEIO DE REFEICAO	CAPITALIZED		13201003.00	75,62
1	1005	CELULA INFANTASIA	10593	ER-5 LOKOLORE	42601001	30/11/2013	58485	RATEIO DE REFEICAO	CAPITALIZED		13201003.00	75,62
1	1005	CELULA INFANTASIA	10789	EC01 FONTE LOONEY TUNES	42601001	30/11/2013	58485	RATEIO DE REFEICAO	CAPITALIZED		13201003.00	75,62
1	1005	CELULA INFANTASIA	10183	EF-1 PIZZARRIBA	42601001	30/11/2013	58485	RATEIO DE REFEICAO	CAPITALIZED		13201003.00	75,62
1	1004	CELULA ARIBABIBA	10164	DF-1 HOPI HERO HANGO	42601001	30/11/2013	58485	RATEIO DE REFEICAO	CAPITALIZED		13201003.00	75,62
1	1004	CELULA ARIBABIBA	10560	DR-1 KATAPUL	42601001	30/11/2013	58485	RATEIO DE REFEICAO	CAPITALIZED		13201003.00	75,62
1	1005	CELULA INFANTASIA	10185	EF-3 HANGO - HOPI DOG	42601001	30/11/2013	58485	RATEIO DE REFEICAO	CAPITALIZED		13201003.00	75,62
1	1004	CELULA ARIBABIBA	10167	DF-4 HOPI HERO DOG	42601001	30/11/2013	58485	RATEIO DE REFEICAO	CAPITALIZED		13201003.00	75,62
1	1005	CELULA INFANTASIA	10186	EF-4 FOMI AJATU	42601001	30/11/2013	58485	RATEIO DE REFEICAO	CAPITALIZED		13201003.00	75,62
1	1004	CELULA ARIBABIBA	10572	DR-4 TRUKES DI PINGUIM	42601001	30/11/2013	58485	RATEIO DE REFEICAO	CAPITALIZED		13201003.00	75,62
1	1005	CELULA INFANTASIA	10481	SHOWS - KLAP KLAP	42601001	30/11/2013	58485	RATEIO DE REFEICAO	CAPITALIZED		13201003.00	75,62
1	1005	CELULA INFANTASIA	10581	EE-6 CHABUM	42601001	30/11/2013	58485	RATEIO DE REFEICAO	CAPITALIZED		13201003.00	75,62
1	1004	CELULA ARIBABIBA	10274	DG-15 ENIGMA CHARADA	42601001	30/11/2013	58486	DESPESA COM FUNCIONARIOS	CAPITALIZED		13201003.00	139,61
1	1004	CELULA ARIBABIBA	10362	DM-3 HERO SHOPI	42601001	30/11/2013	58486	DESPESA COM FUNCIONARIOS	CAPITALIZED		13201003.00	139,61
1	1004	CELULA ARIBABIBA	10764	DV01 VIAS ARIBABIBA	42601001	30/11/2013	58486	DESPESA COM FUNCIONARIOS	CAPITALIZED		13201003.00	139,61
1	1004	CELULA ARIBABIBA	10767	DV01 ENKONTRI DI HEROIS	42601001	30/11/2013	58486	DESPESA COM FUNCIONARIOS	CAPITALIZED		13201003.00	139,61
1	1004	CELULA ARIBABIBA	10165	DF-2 EISKRIM MR FREEZE	42601001	30/11/2013	58486	DESPESA COM FUNCIONARIOS	CAPITALIZED		13201003.00	139,61
1	1004	CELULA ARIBABIBA	10573	DR-5 TOKAIA	42601001	30/11/2013	58486	DESPESA COM FUNCIONARIOS	CAPITALIZED		13201003.00	139,61
1	1005	CELULA INFANTASIA	10592	ER-4 LEVA I TRAZ	42601001	30/11/2013	58486	DESPESA COM FUNCIONARIOS	CAPITALIZED		13201003.00	139,61
1	1005	CELULA INFANTASIA	10591	ER-9 KONFRONT	42601001	30/11/2013	58486	DESPESA COM FUNCIONARIOS	CAPITALIZED		13201003.00	139,61
1	1006	CELULA APOIO	10920	CONTEUDO	42601001	30/11/2013	58486	DESPESA COM FUNCIONARIOS	CAPITALIZED		13201003.00	139,61
1	1005	CELULA INFANTASIA	10382	EM-1 STUDIO SHOPI	42601001	30/11/2013	58486	DESPESA COM FUNCIONARIOS	CAPITALIZED		13201003.00	139,61
1	1004	CELULA ARIBABIBA	10576	DR-8 BAT HATARI	42601001	30/11/2013	58486	DESPESA COM FUNCIONARIOS	CAPITALIZED		13201003.00	139,61
1	1005	CELULA INFANTASIA	10589	EE-1 TRAKITANAS A - MAQUINAS DE BOLINHA	42601001	30/11/2013	58486	DESPESA COM FUNCIONARIOS	CAPITALIZED		13201003.00	139,61
1	1004	CELULA ARIBABIBA	10571	DR-2 ELEKTRON	42601001	30/11/2013	58486	DESPESA COM FUNCIONARIOS	CAPITALIZED		13201003.00	139,61
1	1005	CELULA INFANTASIA	10594	ER-6 DISPENKITO DA VOVO A	42601001	30/11/2013	58486	DESPESA COM FUNCIONARIOS	CAPITALIZED		13201003.00	139,61
1	1005	CELULA INFANTASIA	10184	EF-2 HOPI MONSTRO	42601001	30/11/2013	58486	DESPESA COM FUNCIONARIOS	CAPITALIZED		13201003.00	139,61
1	1004	CELULA ARIBABIBA	10574	DR-9 DISMONTI	42601001	30/11/2013	58486	DESPESA COM FUNCIONARIOS	CAPITALIZED		13201003.00	139,61
1	1005	CELULA INFANTASIA	10590	ER-2 GIRANDA DI MUSIK	42601001	30/11/2013	58486	DESPESA COM FUNCIONARIOS	CAPITALIZED		13201003.00	139,61
1	1005	CELULA INFANTASIA	10787	EV01 VIAS INFANTASIA	42601001	30/11/2013	58486	DESPESA COM FUNCIONARIOS	CAPITALIZED		13201003.00	139,61
1	1005	CELULA INFANTASIA	10593	ER-5 LOKOLORE	42601001	30/11/2013	58486	DESPESA COM FUNCIONARIOS	CAPITALIZED		13201003.00	139,61
1	1005	CELULA INFANTASIA	10789	EC01 FONTE LOONEY TUNES	42601001	30/11/2013	58486	DESPESA COM FUNCIONARIOS	CAPITALIZED		13201003.00	139,61
1	1005	CELULA INFANTASIA	10183	EF-1 PIZZARRIBA	42601001	30/11/2013	58486	DESPESA COM FUNCIONARIOS	CAPITALIZED		13201003.00	139,61
1	1004	CELULA ARIBABIBA	10164	DF-1 HOPI HERO HANGO	42601001	30/11/2013	58486	DESPESA COM FUNCIONARIOS	CAPITALIZED		13201003.00	139,61
1	1004	CELULA ARIBABIBA	10560	DR-1 KATAPUL	42601001	30/11/2013	58486	DESPESA COM FUNCIONARIOS	CAPITALIZED		13201003.00	139,61
1	1005	CELULA INFANTASIA	10185	EF-3 HANGO - HOPI DOG	42601001	30/11/2013	58486	DESPESA COM FUNCIONARIOS	CAPITALIZED		13201003.00	139,61
1	1004	CELULA ARIBABIBA	10167	DF-4 HOPI HERO DOG	42601001	30/11/2013	58486	DESPESA COM FUNCIONARIOS	CAPITALIZED		13201003.00	139,61
1	1005	CELULA INFANTASIA	10186	EF-4 FOMI AJATU	42601001	30/11/2013	58486	DESPESA COM FUNCIONARIOS	CAPITALIZED		13201003.00	139,61
1	1004	CELULA ARIBABIBA	10572	DR-4 TRUKES DI PINGUIM	42601001	30/11/2013	58486	DESPESA COM FUNCIONARIOS	CAPITALIZED		13201003.00	139,61
1	1005	CELULA INFANTASIA	10481	SHOWS - KLAP KLAP	42601001	30/11/2013	58486	DESPESA COM FUNCIONARIOS	CAPITALIZED		13201003.00	139,61
1	1005	CELULA INFANTASIA	10581	EE-6 CHABUM	42601001	30/11/2013	58486	DESPESA COM FUNCIONARIOS	CAPITALIZED		13201003.00	139,61
1	1004	CELULA ARIBABIBA	10274	DG-15 ENIGMA CHARADA	42601001	30/11/2013	58487	DESPESA COM FUNCIONARIOS	CAPITALIZED		13201003.00	184,25
1	1004	CELULA ARIBABIBA	10362	DM-3 HERO SHOPI	42601001	30/11/2013	58487	DESPESA COM FUNCIONARIOS	CAPITALIZED		13201003.00	184,25
1	1004	CELULA ARIBABIBA	10764	DV01 VIAS ARIBABIBA	42601001	30/11/2013	58487	DESPESA COM FUNCIONARIOS	CAPITALIZED		13201003.00	184,25
1	1004	CELULA ARIBABIBA	10767	DV01 ENKONTRI DI HEROIS	42601001	30/11/2013	58487	DESPESA COM FUNCIONARIOS	CAPITALIZED		13201003.00	184,25
1	1004	CELULA ARIBABIBA	10165	DF-2 EISKRIM MR FREEZE	42601001	30/11/2013	58487	DESPESA COM FUNCIONARIOS	CAPITALIZED		13201003.00	184,25
1	1004	CELULA ARIBABIBA	10573	DR-5 TOKAIA	42601001	30/11/2013	58487	DESPESA COM FUNCIONARIOS	CAPITALIZED		13201003.00	184,25
1	1005	CELULA INFANTASIA	10592	ER-4 LEVA I TRAZ	42601001	30/11/2013	58487	DESPESA COM FUNCIONARIOS	CAPITALIZED		13201003.00	184,25
1	1005	CELULA INFANTASIA	10591	ER-9 KONFRONT	42601001	30/11/2013	58487	DESPESA COM FUNCIONARIOS	CAPITALIZED		13201003.00	184,25
1	1006	CELULA APOIO	10920	CONTEUDO	42601001	30/11/2013	58487	DESPESA COM FUNCIONARIOS	CAPITALIZED		13201003.00	184,25
1	1005	CELULA INFANTASIA	10382	EM-1 STUDIO SHOPI	42601001	30/11/2013	58487	DESPESA COM FUNCIONARIOS	CAPITALIZED		13201003.00	184,25
1	1004	CELULA ARIBABIBA	10576	DR-8 BAT HATARI	42601001	30/11/2013	58487	DESPESA COM FUNCIONARIOS	CAPITALIZED		13201003.00	184,25
1	1005	CELULA INFANTASIA	10589	EE-1 TRAKITANAS A - MAQUINAS DE BOLINHA	42601001	30/11/2013	58487	DESPESA COM FUNCIONARIOS	CAPITALIZED		13201003.00	184,25
1	1004	CELULA ARIBABIBA	10571	DR-2 ELEKTRON	42601001	30/11/2013	58487	DESPESA COM FUNCIONARIOS	CAPITALIZED		13201003.00	184,25
1	1005	CELULA INFANTASIA	10594	ER-6 DISPENKITO DA VOVO A	42601001	30/11/2013	58487	DESPESA COM FUNCIONARIOS	CAPITALIZED		13201003.00	184,25
1	1005	CELULA INFANTASIA	10184	EF-2 HOPI MONSTRO	42601001	30/11/2013	58487	DESPESA COM FUNCIONARIOS	CAPITALIZED		13201003.00	184,25
1	1004	CELULA ARIBABIBA	10574	DR-9 DISMONTI	42601001	30/11/2013	58487	DESPESA COM FUNCIONARIOS	CAPITALIZED		13201003.00	184,25
1	1005	CELULA INFANTASIA	10590	ER-2 GIRANDA DI MUSIK	42601001	30/11/2013	58487	DESPESA COM FUNCIONARIOS	CAPITALIZED		13201003.00	184,25
1	1005	CELULA INFANTASIA	10787	EV01 VIAS INFANTASIA	42601001	30/11/2013	58487	DESPESA COM FUNCIONARIOS	CAPITALIZED		13201003.00	184,25
1	1005	CELULA INFANTASIA	10593	ER-5 LOKOLORE	42601001	30/11/2013	58487	DESPESA COM FUNCIONARIOS	CAPITALIZED		13201003.00	184,25
1	1005	CELULA INFANTASIA	10789	EC01 FONTE LOONEY TUNES	42601001	30/11/2013	58487	DESPESA COM FUNCIONARIOS	CAPITALIZED		13201003.00	184,25
1	1005	CELULA INFANTASIA	10183	EF-1 PIZZARRIBA	42601001	30/11/2013	58487	DESPESA COM FUNCIONARIOS	CAPITALIZED		13201003.00	184,25
1	1004	CELULA ARIBABIBA	10164	DF-1 HOPI HERO HANGO	42601001	30/11/2013	58487	DESPESA COM FUNCIONARIOS	CAPITALIZED		13201003.00	184,25
1	1004	CELULA ARIBABIBA	10560	DR-1 KATAPUL	42601001	30/11/2013	58487	DESPESA COM FUNCIONARIOS	CAPITALIZED		13201003.00	184,25
1	1005	CELULA INFANTASIA	10185	EF-3 HANGO - HOPI DOG	42601001	30/11/2013	58487	DESPESA COM FUNCIONARIOS	CAPITALIZED		13201003.00	184,25
1	1004	CELULA ARIBABIBA	10167	DF-4 HOPI HERO DOG	42601001	30/11/2013	58487	DESPESA COM FUNCIONARIOS	CAPITALIZED		13201003.00	184,25
1	1005	CELULA INFANTASIA	10186	EF-4 FOMI AJATU	42601001	30/11/2013	58487	DESPESA COM FUNCIONARIOS	CAPITALIZED		13201003.00	184,25
1	1004	CELULA ARIBABIBA	10572	DR-4 TRUKES DI PINGUIM	42601001	30/11/2013	58487	DESPESA COM FUNCIONARIOS	CAPITALIZED		13201003.00	184,25
1	1005	CELULA INFANTASIA	10481	SHOWS - KLAP KLAP	42601001	30/11/2013	58487	DESPESA COM FUNCIONARIOS	CAPITALIZED		13201003.00	184,25
1	1005	CELULA INFANTASIA	10581	EE-6 CHABUM	42601001	30/11/2013	58487	DESPESA COM FUNCIONARIOS	CAPITALIZED		13201003.00	184,25
1	1004	CELULA ARIBABIBA	10274	DG-15 ENIGMA CHARADA	42601001	30/11/2013	58488	DESPESA COM FUNCIONARIOS	CAPITALIZED		13201003.00	246,49
1	1004	CELULA ARIBABIBA	10362	DM-3 HERO SHOPI	42601001	30/11/2013	58488	DESPESA COM FUNCIONARIOS	CAPITALIZED		13201003.00	246,49
1	1004	CELULA ARIBABIBA	10764	DV01 VIAS ARIBABIBA	42601001	30/11/2013	58488	DESPESA COM FUNCIONARIOS	CAPITALIZED		13201003.00	246,49
1	1004	CELULA ARIBABIBA	10767	DV01 ENKONTRI DI HEROIS	42601001	30/11/2013	58488	DESPESA COM FUNCIONARIOS	CAPITALIZED		13201003.00	246,49
1	1004	CELULA ARIBABIBA	10165	DF-2 EISKRIM MR FREEZE	42601001	30/11/2013	58488	DESPESA COM FUNCIONARIOS	CAPITALIZED		13201003.00	246,49
1	1004	CELULA ARIBABIBA	10573	DR-5 TOKAIA	42601001	30/11/2013	58488	DESPESA COM FUNCIONARIOS	CAPITALIZED		13201003.00	246,49
1	1005	CELULA INFANTASIA	10592	ER-4 LEVA I TRAZ	42601001	30/11/2013	58488	DESPESA COM FUNCIONARIOS	CAPITALIZED		13201003.00	246,49
1	1005	CELULA INFANTASIA	10591	ER-9 KONFRONT	42601001	30/11/2013	58488	DESPESA COM FUNCIONARIOS	CAPITALIZED		13201003.00	246,49
1	1006	CELULA APOIO	10920	CONTEUDO	42601001	30/11/2013	58488	DESPESA COM FUNCIONARIOS	CAPITALIZED		13201003.00	246,49
1	1005	CELULA INFANTASIA	10382	EM-1 STUDIO SHOPI	42601001	30/11/2013	58488	DESPESA COM FUNCIONARIOS	CAPITALIZED		13201003.00	246,49
1	1004	CELULA ARIBABIBA	10576	DR-8 BAT HATARI	42601001	30/11/2013	58488	DESPESA COM FUNCIONARIOS	CAPITALIZED		13201003.00	246,49
1	1005	CELULA INFANTASIA	10589	EE-1 TRAKITANAS A - MAQUINAS DE BOLINHA	42601001	30/11/2013	58488	DESPESA COM FUNCIONARIOS	CAPITALIZED		13201003.00	246,49
1	1004	CELULA ARIBABIBA	10571	DR-2 ELEKTRON	42601001	30/11/2013	58488	DESPESA COM FUNCIONARIOS	CAPITALIZED		13201003.00	246,49
1	1005	CELULA INFANTASIA	10594	ER-6 DISPENKITO DA VOVO A	42601001	30/11/2013	58488	DESPESA COM FUNCIONARIOS	CAPITALIZED		13201003.00	246,49
1	1005	CELULA INFANTASIA	10184	EF-2 HOPI MONSTRO	42601001	30/11/2013	58488	DESPESA COM FUNCIONARIOS	CAPITALIZED		13201003.00	246,49
1	1004	CELULA ARIBABIBA	10574	DR-9 DISMONTI	42601001	30/11/2013	58488	DESPESA COM FUNCIONARIOS	CAPITALIZED		13201003.00	246,49
1	1005	CELULA INFANTASIA	10590	ER-2 GIRANDA DI MUSIK	42601001	30/11/2013	58488	DESPESA COM FUNCIONARIOS	CAPITALIZED		13201003.00	246,49
1	1005	CELULA INFANTASIA	10787	EV01 VIAS INFANTASIA	42601001	30/11/2013	58488	DESPESA COM FUNCIONARIOS	CAPITALIZED		13201003.00	246,49
1	1005	CELULA INFANTASIA	10593	ER-5 LOKOLORE	42601001	30/11/2013	58488	DESPESA COM FUNCIONARIOS	CAPITALIZED		13201003.00	246,49
1	1005	CELULA INFANTASIA	10789	EC01 FONTE LOONEY TUNES	42601001	30/11/2013	58488	DESPESA COM FUNCIONARIOS	CAPITALIZED		13201003.00	246,49
1	1005	CELULA INFANTASIA	10183	EF-1 PIZZARRIBA	42601001	30/11/2013	58488	DESPESA COM FUNCIONARIOS	CAPITALIZED		13201003.00	246,49
1	1004	CELULA ARIBABIBA	10164	DF-1 HOPI HERO HANGO	42601001	30/11/2013	58488	DESPESA COM FUNCIONARIOS	CAPITALIZED		13201003.00	246,49
1	1004	CELULA ARIBABIBA	10560	DR-1 KATAPUL	42601001	30/11/2013	58488	DESPESA COM FUNCIONARIOS	CAPITALIZED		13201003.00	246,49
1	1005	CELULA INFANTASIA	10185	EF-3 HANGO - HOPI DOG	42601001	30/11/2013	58488	DESPESA COM FUNCIONARIOS	CAPITALIZED		13201003.00	246,49

fls. 98772
Este documento é cópia do original, assinado digitalmente por CAMILA APARECIDA DIAS LIMA e Tribunal de Justiça do Estado de São Paulo, protocolado em 01/03/2019 às 20:56, sob o número WVLN19700053040.
Para conferir o original, acesse o site https://esaj.tjsp.jus.br/pastadigital/pg/abrirConferenciaDocumento.do, informe o processo 1002265-62.2016.8.26.0659 e código 4488B7B.

1	1004	CELULA ARIBABIBA	10167	DF-4 HOPI HERO DOG	42601001	30/11/2013	58488	DESPESA COM FUNCIONARIOS	CAPITALIZED		13201003.00	246,49
1	1005	CELULA INFANTASIA	10186	EF-4 FOMI AJATU	42601001	30/11/2013	58488	DESPESA COM FUNCIONARIOS	CAPITALIZED		13201003.00	246,49
1	1004	CELULA ARIBABIBA	10572	DR-4 TRUKES DI PINGUIM	42601001	30/11/2013	58488	DESPESA COM FUNCIONARIOS	CAPITALIZED		13201003.00	246,49
1	1005	CELULA INFANTASIA	10481	SHOWS - KLAP KLAP	42601001	30/11/2013	58488	DESPESA COM FUNCIONARIOS	CAPITALIZED		13201003.00	246,49
1	1005	CELULA INFANTASIA	10581	EE-6 CHABUM	42601001	30/11/2013	58488	DESPESA COM FUNCIONARIOS	CAPITALIZED		13201003.00	246,49
1	1004	CELULA ARIBABIBA	10274	DG-15 ENIGMA CHARADA	42601001	30/11/2013	58489	DESPESA COM FUNCIONARIOS	CAPITALIZED		13201003.00	491,34
1	1004	CELULA ARIBABIBA	10362	DM-3 HERO SHOPI	42601001	30/11/2013	58489	DESPESA COM FUNCIONARIOS	CAPITALIZED		13201003.00	491,34
1	1004	CELULA ARIBABIBA	10764	DV01 VIAS ARIBABIBA	42601001	30/11/2013	58489	DESPESA COM FUNCIONARIOS	CAPITALIZED		13201003.00	491,34
1	1004	CELULA ARIBABIBA	10767	DV01 ENKONTRI DI HEROIS	42601001	30/11/2013	58489	DESPESA COM FUNCIONARIOS	CAPITALIZED		13201003.00	491,34
1	1004	CELULA ARIBABIBA	10165	DF-2 EISKRIM MR FREEZE	42601001	30/11/2013	58489	DESPESA COM FUNCIONARIOS	CAPITALIZED		13201003.00	491,34
1	1004	CELULA ARIBABIBA	10573	DR-5 TOKAIA	42601001	30/11/2013	58489	DESPESA COM FUNCIONARIOS	CAPITALIZED		13201003.00	491,34
1	1005	CELULA INFANTASIA	10592	ER-4 LEVA I TRAZ	42601001	30/11/2013	58489	DESPESA COM FUNCIONARIOS	CAPITALIZED		13201003.00	491,34
1	1005	CELULA INFANTASIA	10591	ER-9 KONFRONT	42601001	30/11/2013	58489	DESPESA COM FUNCIONARIOS	CAPITALIZED		13201003.00	491,34
1	1006	CELULA APOIO	10920	CONTEUDO	42601001	30/11/2013	58489	DESPESA COM FUNCIONARIOS	CAPITALIZED		13201003.00	491,34
1	1005	CELULA INFANTASIA	10382	EM-1 STUDIO SHOPI	42601001	30/11/2013	58489	DESPESA COM FUNCIONARIOS	CAPITALIZED		13201003.00	491,34
1	1004	CELULA ARIBABIBA	10576	DR-8 BAT HATARI	42601001	30/11/2013	58489	DESPESA COM FUNCIONARIOS	CAPITALIZED		13201003.00	491,34
1	1005	CELULA INFANTASIA	10589	EE-1 TRAKITANAS A - MAQUINAS DE BOLINHA	42601001	30/11/2013	58489	DESPESA COM FUNCIONARIOS	CAPITALIZED		13201003.00	491,34
1	1004	CELULA ARIBABIBA	10571	DR-2 ELEKTRON	42601001	30/11/2013	58489	DESPESA COM FUNCIONARIOS	CAPITALIZED		13201003.00	491,34
1	1005	CELULA INFANTASIA	10594	ER-6 DISPENKITO DA VOVO A	42601001	30/11/2013	58489	DESPESA COM FUNCIONARIOS	CAPITALIZED		13201003.00	491,34
1	1005	CELULA INFANTASIA	10184	EF-2 HOPI MONSTRO	42601001	30/11/2013	58489	DESPESA COM FUNCIONARIOS	CAPITALIZED		13201003.00	491,34
1	1004	CELULA ARIBABIBA	10574	DR-9 DISMONTI	42601001	30/11/2013	58489	DESPESA COM FUNCIONARIOS	CAPITALIZED		13201003.00	491,34
1	1005	CELULA INFANTASIA	10590	ER-2 GIRANDA DI MUSIK	42601001	30/11/2013	58489	DESPESA COM FUNCIONARIOS	CAPITALIZED		13201003.00	491,34
1	1005	CELULA INFANTASIA	10787	EV01 VIAS INFANTASIA	42601001	30/11/2013	58489	DESPESA COM FUNCIONARIOS	CAPITALIZED		13201003.00	491,34
1	1005	CELULA INFANTASIA	10593	ER-5 LOKOLORE	42601001	30/11/2013	58489	DESPESA COM FUNCIONARIOS	CAPITALIZED		13201003.00	491,34
1	1005	CELULA INFANTASIA	10789	EC01 FONTE LOONEY TUNES	42601001	30/11/2013	58489	DESPESA COM FUNCIONARIOS	CAPITALIZED		13201003.00	491,34
1	1005	CELULA INFANTASIA	10183	EF-1 PIZZARRIBA	42601001	30/11/2013	58489	DESPESA COM FUNCIONARIOS	CAPITALIZED		13201003.00	491,34
1	1004	CELULA ARIBABIBA	10164	DF-1 HOPI HERO HANGO	42601001	30/11/2013	58489	DESPESA COM FUNCIONARIOS	CAPITALIZED		13201003.00	491,34
1	1004	CELULA ARIBABIBA	10560	DR-1 KATAPUL	42601001	30/11/2013	58489	DESPESA COM FUNCIONARIOS	CAPITALIZED		13201003.00	491,34
1	1005	CELULA INFANTASIA	10185	EF-3 HANGO - HOPI DOG	42601001	30/11/2013	58489	DESPESA COM FUNCIONARIOS	CAPITALIZED		13201003.00	491,34
1	1004	CELULA ARIBABIBA	10167	DF-4 HOPI HERO DOG	42601001	30/11/2013	58489	DESPESA COM FUNCIONARIOS	CAPITALIZED		13201003.00	491,34
1	1005	CELULA INFANTASIA	10186	EF-4 FOMI AJATU	42601001	30/11/2013	58489	DESPESA COM FUNCIONARIOS	CAPITALIZED		13201003.00	491,34
1	1004	CELULA ARIBABIBA	10572	DR-4 TRUKES DI PINGUIM	42601001	30/11/2013	58489	DESPESA COM FUNCIONARIOS	CAPITALIZED		13201003.00	491,34
1	1005	CELULA INFANTASIA	10481	SHOWS - KLAP KLAP	42601001	30/11/2013	58489	DESPESA COM FUNCIONARIOS	CAPITALIZED		13201003.00	491,34
1	1005	CELULA INFANTASIA	10581	EE-6 CHABUM	42601001	30/11/2013	58489	DESPESA COM FUNCIONARIOS	CAPITALIZED		13201003.00	491,34
1	1004	CELULA ARIBABIBA	10274	DG-15 ENIGMA CHARADA	42601001	30/11/2013	58490	DESPESA COM FUNCIONARIOS	CAPITALIZED		13201003.00	607,32
1	1004	CELULA ARIBABIBA	10362	DM-3 HERO SHOPI	42601001	30/11/2013	58490	DESPESA COM FUNCIONARIOS	CAPITALIZED		13201003.00	607,32
1	1004	CELULA ARIBABIBA	10764	DV01 VIAS ARIBABIBA	42601001	30/11/2013	58490	DESPESA COM FUNCIONARIOS	CAPITALIZED		13201003.00	607,32
1	1004	CELULA ARIBABIBA	10767	DV01 ENKONTRI DI HEROIS	42601001	30/11/2013	58490	DESPESA COM FUNCIONARIOS	CAPITALIZED		13201003.00	607,32
1	1004	CELULA ARIBABIBA	10165	DF-2 EISKRIM MR FREEZE	42601001	30/11/2013	58490	DESPESA COM FUNCIONARIOS	CAPITALIZED		13201003.00	607,32
1	1004	CELULA ARIBABIBA	10573	DR-5 TOKAIA	42601001	30/11/2013	58490	DESPESA COM FUNCIONARIOS	CAPITALIZED		13201003.00	607,32
1	1005	CELULA INFANTASIA	10592	ER-4 LEVA I TRAZ	42601001	30/11/2013	58490	DESPESA COM FUNCIONARIOS	CAPITALIZED		13201003.00	607,32
1	1005	CELULA INFANTASIA	10591	ER-9 KONFRONT	42601001	30/11/2013	58490	DESPESA COM FUNCIONARIOS	CAPITALIZED		13201003.00	607,32
1	1006	CELULA APOIO	10920	CONTEUDO	42601001	30/11/2013	58490	DESPESA COM FUNCIONARIOS	CAPITALIZED		13201003.00	607,32
1	1005	CELULA INFANTASIA	10382	EM-1 STUDIO SHOPI	42601001	30/11/2013	58490	DESPESA COM FUNCIONARIOS	CAPITALIZED		13201003.00	607,32
1	1004	CELULA ARIBABIBA	10576	DR-8 BAT HATARI	42601001	30/11/2013	58490	DESPESA COM FUNCIONARIOS	CAPITALIZED		13201003.00	607,32
1	1005	CELULA INFANTASIA	10589	EE-1 TRAKITANAS A - MAQUINAS DE BOLINHA	42601001	30/11/2013	58490	DESPESA COM FUNCIONARIOS	CAPITALIZED		13201003.00	607,32
1	1004	CELULA ARIBABIBA	10571	DR-2 ELEKTRON	42601001	30/11/2013	58490	DESPESA COM FUNCIONARIOS	CAPITALIZED		13201003.00	607,32
1	1005	CELULA INFANTASIA	10594	ER-6 DISPENKITO DA VOVO A	42601001	30/11/2013	58490	DESPESA COM FUNCIONARIOS	CAPITALIZED		13201003.00	607,32
1	1005	CELULA INFANTASIA	10184	EF-2 HOPI MONSTRO	42601001	30/11/2013	58490	DESPESA COM FUNCIONARIOS	CAPITALIZED		13201003.00	607,32
1	1004	CELULA ARIBABIBA	10574	DR-9 DISMONTI	42601001	30/11/2013	58490	DESPESA COM FUNCIONARIOS	CAPITALIZED		13201003.00	607,32
1	1005	CELULA INFANTASIA	10590	ER-2 GIRANDA DI MUSIK	42601001	30/11/2013	58490	DESPESA COM FUNCIONARIOS	CAPITALIZED		13201003.00	607,32
1	1005	CELULA INFANTASIA	10787	EV01 VIAS INFANTASIA	42601001	30/11/2013	58490	DESPESA COM FUNCIONARIOS	CAPITALIZED		13201003.00	607,32
1	1005	CELULA INFANTASIA	10593	ER-5 LOKOLORE	42601001	30/11/2013	58490	DESPESA COM FUNCIONARIOS	CAPITALIZED		13201003.00	607,32
1	1005	CELULA INFANTASIA	10789	EC01 FONTE LOONEY TUNES	42601001	30/11/2013	58490	DESPESA COM FUNCIONARIOS	CAPITALIZED		13201003.00	607,32
1	1005	CELULA INFANTASIA	10183	EF-1 PIZZARRIBA	42601001	30/11/2013	58490	DESPESA COM FUNCIONARIOS	CAPITALIZED		13201003.00	607,32
1	1004	CELULA ARIBABIBA	10164	DF-1 HOPI HERO HANGO	42601001	30/11/2013	58490	DESPESA COM FUNCIONARIOS	CAPITALIZED		13201003.00	607,32
1	1004	CELULA ARIBABIBA	10560	DR-1 KATAPUL	42601001	30/11/2013	58490	DESPESA COM FUNCIONARIOS	CAPITALIZED		13201003.00	607,32
1	1005	CELULA INFANTASIA	10185	EF-3 HANGO - HOPI DOG	42601001	30/11/2013	58490	DESPESA COM FUNCIONARIOS	CAPITALIZED		13201003.00	607,32
1	1004	CELULA ARIBABIBA	10167	DF-4 HOPI HERO DOG	42601001	30/11/2013	58490	DESPESA COM FUNCIONARIOS	CAPITALIZED		13201003.00	607,32
1	1005	CELULA INFANTASIA	10186	EF-4 FOMI AJATU	42601001	30/11/2013	58490	DESPESA COM FUNCIONARIOS	CAPITALIZED		13201003.00	607,32
1	1004	CELULA ARIBABIBA	10572	DR-4 TRUKES DI PINGUIM	42601001	30/11/2013	58490	DESPESA COM FUNCIONARIOS	CAPITALIZED		13201003.00	607,32
1	1005	CELULA INFANTASIA	10481	SHOWS - KLAP KLAP	42601001	30/11/2013	58490	DESPESA COM FUNCIONARIOS	CAPITALIZED		13201003.00	607,32
1	1005	CELULA INFANTASIA	10581	EE-6 CHABUM	42601001	30/11/2013	58490	DESPESA COM FUNCIONARIOS	CAPITALIZED		13201003.00	607,32
1	1004	CELULA ARIBABIBA	10274	DG-15 ENIGMA CHARADA	42601001	30/11/2013	58491	DESPESA COM FUNCIONARIOS	CAPITALIZED		13201003.00	654,44
1	1004	CELULA ARIBABIBA	10362	DM-3 HERO SHOPI	42601001	30/11/2013	58491	DESPESA COM FUNCIONARIOS	CAPITALIZED		13201003.00	654,44
1	1004	CELULA ARIBABIBA	10764	DV01 VIAS ARIBABIBA	42601001	30/11/2013	58491	DESPESA COM FUNCIONARIOS	CAPITALIZED		13201003.00	654,44
1	1004	CELULA ARIBABIBA	10767	DV01 ENKONTRI DI HEROIS	42601001	30/11/2013	58491	DESPESA COM FUNCIONARIOS	CAPITALIZED		13201003.00	654,44
1	1004	CELULA ARIBABIBA	10165	DF-2 EISKRIM MR FREEZE	42601001	30/11/2013	58491	DESPESA COM FUNCIONARIOS	CAPITALIZED		13201003.00	654,44
1	1004	CELULA ARIBABIBA	10573	DR-5 TOKAIA	42601001	30/11/2013	58491	DESPESA COM FUNCIONARIOS	CAPITALIZED		13201003.00	654,44
1	1005	CELULA INFANTASIA	10592	ER-4 LEVA I TRAZ	42601001	30/11/2013	58491	DESPESA COM FUNCIONARIOS	CAPITALIZED		13201003.00	654,44
1	1005	CELULA INFANTASIA	10591	ER-9 KONFRONT	42601001	30/11/2013	58491	DESPESA COM FUNCIONARIOS	CAPITALIZED		13201003.00	654,44
1	1006	CELULA APOIO	10920	CONTEUDO	42601001	30/11/2013	58491	DESPESA COM FUNCIONARIOS	CAPITALIZED		13201003.00	654,44
1	1005	CELULA INFANTASIA	10382	EM-1 STUDIO SHOPI	42601001	30/11/2013	58491	DESPESA COM FUNCIONARIOS	CAPITALIZED		13201003.00	654,44
1	1004	CELULA ARIBABIBA	10576	DR-8 BAT HATARI	42601001	30/11/2013	58491	DESPESA COM FUNCIONARIOS	CAPITALIZED		13201003.00	654,44
1	1005	CELULA INFANTASIA	10589	EE-1 TRAKITANAS A - MAQUINAS DE BOLINHA	42601001	30/11/2013	58491	DESPESA COM FUNCIONARIOS	CAPITALIZED		13201003.00	654,44
1	1004	CELULA ARIBABIBA	10571	DR-2 ELEKTRON	42601001	30/11/2013	58491	DESPESA COM FUNCIONARIOS	CAPITALIZED		13201003.00	654,44
1	1005	CELULA INFANTASIA	10594	ER-6 DISPENKITO DA VOVO A	42601001	30/11/2013	58491	DESPESA COM FUNCIONARIOS	CAPITALIZED		13201003.00	654,44
1	1005	CELULA INFANTASIA	10184	EF-2 HOPI MONSTRO	42601001	30/11/2013	58491	DESPESA COM FUNCIONARIOS	CAPITALIZED		13201003.00	654,44
1	1004	CELULA ARIBABIBA	10574	DR-9 DISMONTI	42601001	30/11/2013	58491	DESPESA COM FUNCIONARIOS	CAPITALIZED		13201003.00	654,44
1	1005	CELULA INFANTASIA	10590	ER-2 GIRANDA DI MUSIK	42601001	30/11/2013	58491	DESPESA COM FUNCIONARIOS	CAPITALIZED		13201003.00	654,44
1	1005	CELULA INFANTASIA	10787	EV01 VIAS INFANTASIA	42601001	30/11/2013	58491	DESPESA COM FUNCIONARIOS	CAPITALIZED		13201003.00	654,44
1	1005	CELULA INFANTASIA	10593	ER-5 LOKOLORE	42601001	30/11/2013	58491	DESPESA COM FUNCIONARIOS	CAPITALIZED		13201003.00	654,44
1	1005	CELULA INFANTASIA	10789	EC01 FONTE LOONEY TUNES	42601001	30/11/2013	58491	DESPESA COM FUNCIONARIOS	CAPITALIZED		13201003.00	654,44
1	1005	CELULA INFANTASIA	10183	EF-1 PIZZARRIBA	42601001	30/11/2013	58491	DESPESA COM FUNCIONARIOS	CAPITALIZED		13201003.00	654,44
1	1004	CELULA ARIBABIBA	10164	DF-1 HOPI HERO HANGO	42601001	30/11/2013	58491	DESPESA COM FUNCIONARIOS	CAPITALIZED		13201003.00	654,44
1	1004	CELULA ARIBABIBA	10560	DR-1 KATAPUL	42601001	30/11/2013	58491	DESPESA COM FUNCIONARIOS	CAPITALIZED		13201003.00	654,44
1	1005	CELULA INFANTASIA	10185	EF-3 HANGO - HOPI DOG	42601001	30/11/2013	58491	DESPESA COM FUNCIONARIOS	CAPITALIZED		13201003.00	654,44
1	1004	CELULA ARIBABIBA	10167	DF-4 HOPI HERO DOG	42601001	30/11/2013	58491	DESPESA COM FUNCIONARIOS	CAPITALIZED		13201003.00	654,44
1	1005	CELULA INFANTASIA	10186	EF-4 FOMI AJATU	42601001	30/11/2013	58491	DESPESA COM FUNCIONARIOS	CAPITALIZED		13201003.00	654,44
1	1004	CELULA ARIBABIBA	10572	DR-4 TRUKES DI PINGUIM	42601001	30/11/2013	58491	DESPESA COM FUNCIONARIOS	CAPITALIZED		13201003.00	654,44
1	1005	CELULA INFANTASIA	10481	SHOWS - KLAP KLAP	42601001	30/11/2013	58491	DESPESA COM FUNCIONARIOS	CAPITALIZED		13201003.00	654,44
1	1005	CELULA INFANTASIA	10581	EE-6 CHABUM	42601001	30/11/2013	58491	DESPESA COM FUNCIONARIOS	CAPITALIZED		13201003.00	654,44
1	1004	CELULA ARIBABIBA	10274	DG-15 ENIGMA CHARADA	42601001	30/11/2013	58492	DESPESA COM FUNCIONARIOS	CAPITALIZED		13201003.00	837,69
1	1004	CELULA ARIBABIBA	10362	DM-3 HERO SHOPI	42601001	30/11/2013	58492	DESPESA COM FUNCIONARIOS	CAPITALIZED		13201003.00	837,69
1	1004	CELULA ARIBABIBA	10764	DV01 VIAS ARIBABIBA	42601001	30/11/2013	58492	DESPESA COM FUNCIONARIOS	CAPITALIZED		13201003.00	837,69
1	1004	CELULA ARIBABIBA	10767	DV01 ENKONTRI DI HEROIS	42601001	30/11/2013	58492	DESPESA COM FUNCIONARIOS	CAPITALIZED		13201003.00	837,69
1	1004	CELULA ARIBABIBA	10165	DF-2 EISKRIM MR FREEZE	42601001	30/11/2013	58492	DESPESA COM FUNCIONARIOS	CAPITALIZED		13201003.00	837,69
1	1004	CELULA ARIBABIBA	10573	DR-5 TOKAIA	42601001	30/11/2013	58492	DESPESA COM FUNCIONARIOS	CAPITALIZED		13201003.00	837,69
1	1005	CELULA INFANTASIA	10592	ER-4 LEVA I TRAZ	42601001	30/11/2013	58492	DESPESA COM FUNCIONARIOS	CAPITALIZED		13201003.00	837,69
1	1005	CELULA INFANTASIA	10591	ER-9 KONFRONT	42601001	30/11/2013	58492	DESPESA COM FUNCIONARIOS	CAPITALIZED		13201003.00	837,69
1	1006	CELULA APOIO	10920	CONTEUDO	42601001	30/11/2013	58492	DESPESA COM FUNCIONARIOS	CAPITALIZED		13201003.00	837,69
1	1005	CELULA INFANTASIA	10382	EM-1 STUDIO SHOPI	42601001	30/11/2013	58492	DESPESA COM FUNCIONARIOS	CAPITALIZED		13201003.00	837,69
1	1004	CELULA ARIBABIBA	10576	DR-8 BAT HATARI	42601001	30/11/2013	58492	DESPESA COM FUNCIONARIOS	CAPITALIZED		13201003.00	837,69
1	1005	CELULA INFANTASIA	10589	EE-1 TRAKITANAS A - MAQUINAS DE BOLINHA	42601001	30/11/2013	58492	DESPESA COM FUNCIONARIOS	CAPITALIZED		13201003.00	837,69
1	1004	CELULA ARIBABIBA	10571	DR-2 ELEKTRON	42601001	30/11/2013	58492	DESPESA COM FUNCIONARIOS	CAPITALIZED		13201003.00	837,69
1	1005	CELULA INFANTASIA	10594	ER-6 DISPENKITO DA VOVO A	42601001	30/11/2013	58492	DESPESA COM FUNCIONARIOS	CAPITALIZED		13201003.00	837,69
1	1005	CELULA INFANTASIA	10184	EF-2 HOPI MONSTRO	42601001	30/11/2013	58492	DESPESA COM FUNCIONARIOS	CAPITALIZED		13201003.00	837,69
1	1004	CELULA ARIBABIBA	10574	DR-9 DISMONTI	42601001	30/11/2013	58492	DESPESA COM FUNCIONARIOS	CAPITALIZED		13201003.00	837,69
1	1005	CELULA INFANTASIA	10590	ER-2 GIRANDA DI MUSIK	42601001	30/11/2013	58492	DESPESA COM FUNCIONARIOS	CAPITALIZED		13201003.00	837,69
1	1005	CELULA INFANTASIA	10787	EV01 VIAS INFANTASIA	42601001	30/11/2013	58492	DESPESA COM FUNCIONARIOS	CAPITALIZED		13201003.00	837,69
1	1005	CELULA INFANTASIA	10593	ER-5 LOKOLORE	42601001	30/11/2013	58492	DESPESA COM FUNCIONARIOS	CAPITALIZED		13201003.00	837,69
1	1005	CELULA INFANTASIA	10789	EC01 FONTE LOONEY TUNES	42601001	30/11/2013	58492	DESPESA COM FUNCIONARIOS	CAPITALIZED		13201003.00	837,69
1	1005	CELULA INFANTASIA	10183	EF-1 PIZZARRIBA	42601001	30/11/2013	58492	DESPESA COM FUNCIONARIOS	CAPITALIZED		13201003.00	837,69
1	1004	CELULA ARIBABIBA	10164	DF-1 HOPI HERO HANGO	42601001	30/11/2013	58492	DESPESA COM FUNCIONARIOS	CAPITALIZED		13201003.00	837,69
1	1004	CELULA ARIBABIBA	10560	DR-1 KATAPUL	42601001	30/11/2013	58492	DESPESA COM FUNCIONARIOS	CAPITALIZED		13201003.00	837,69
1	1005	CELULA INFANTASIA	10185	EF-3 HANGO - HOPI DOG	42601001	30/11/2013	58492	DESPESA COM FUNCIONARIOS	CAPITALIZED		13201003.00	837,69
1	1004	CELULA ARIBABIBA	10167	DF-4 HOPI HERO DOG	42601001	30/11/2013	58492	DESPESA COM FUNCIONARIOS	CAPITALIZED		13201003.00	837,69
1	1005	CELULA INFANTASIA	10186	EF-4 FOMI AJATU	42601001	30/11/2013	58492	DESPESA COM FUNCIONARIOS	CAPITALIZED		13201003.00	837,69
1	1004	CELULA ARIBABIBA	10572	DR-4 TRUKES DI PINGUIM	42601001	30/11/2013	58492	DESPESA COM FUNCIONARIOS	CAPITALIZED		13201003.00	837,69
1	1005	CELULA INFANTASIA	10481	SHOWS - KLAP KLAP	42601001	30/11/2013	58492	DESPESA COM FUNCIONARIOS	CAPITALIZED		13201003.00	837,69
1	1005	CELULA INFANTASIA	10581	EE-6 CHABUM	42601001	30/11/2013	58492	DESPESA COM FUNCIONARIOS	CAPITALIZED		13201003.00	837,69
1	1004	CELULA ARIBABIBA	10274	DG-15 ENIGMA CHARADA	42601001	30/11/2013	58493	DESPESA COM FUNCIONARIOS	CAPITALIZED		13201003.00	1.745,18
1	1004	CELULA ARIBABIBA	10362	DM-3 HERO SHOPI	42601001	30/11/2013	58493	DESPESA COM FUNCIONARIOS	CAPITALIZED		13201003.00	1.745,18
1	1004	CELULA ARIBABIBA	10764	DV01 VIAS ARIBABIBA	42601001	30/11/2013	58493	DESPESA COM FUNCIONARIOS	CAPITALIZED		13201003.00	1.745,18
1	1004	CELULA ARIBABIBA	10767	DV01 ENKONTRI DI HEROIS	42601001	30/11/2013	58493	DESPESA COM FUNCIONARIOS	CAPITALIZED		13201003.00	1.745,18
1	1004	CELULA ARIBABIBA	10165	DF-2 EISKRIM MR FREEZE	42601001	30/11/2013	58493	DESPESA COM FUNCIONARIOS	CAPITALIZED		13201003.00	1.745,18
1	1004	CELULA ARIBABIBA	10573	DR-5 TOKAIA	42601001	30/11/2013	58493	DESPESA COM FUNCIONARIOS	CAPITALIZED		13201003.00	1.745,18

Este documento é cópia do original, assinado digitalmente por CAMILA APARECIDA DIAS LIMA e Tribunal de Justiça do Estado de São Paulo, protocolado em 01/03/2019 às 20:56, sob o número WJMJ19700530040.
Para conferir o original, acesse o site https://esaj.tjsp.jus.br/pastadigital/pg/abrirConferenciaDocumento.do, informe o processo 1002265-62.2016.8.26.0659 e código 4488B7B.

1	1005	CELULA INFANTASIA	10592	ER-4 LEVA I TRAZ	42601001	30/11/2013	58493	DESPESA COM FUNCIONARIOS	CAPITALIZED		13201003.00	1.745,18
1	1005	CELULA INFANTASIA	10591	ER-9 KONFRONT	42601001	30/11/2013	58493	DESPESA COM FUNCIONARIOS	CAPITALIZED		13201003.00	1.745,18
1	1006	CELULA APOIO	10920	CONTEUDO	42601001	30/11/2013	58493	DESPESA COM FUNCIONARIOS	CAPITALIZED		13201003.00	1.745,18
1	1005	CELULA INFANTASIA	10382	EM-1 STUDIO SHOPI	42601001	30/11/2013	58493	DESPESA COM FUNCIONARIOS	CAPITALIZED		13201003.00	1.745,18
1	1004	CELULA ARIBABIBA	10576	DR-8 BAT HATARI	42601001	30/11/2013	58493	DESPESA COM FUNCIONARIOS	CAPITALIZED		13201003.00	1.745,18
1	1005	CELULA INFANTASIA	10589	EE-1 TRAKITANAS A - MAQUINAS DE BOLINHA	42601001	30/11/2013	58493	DESPESA COM FUNCIONARIOS	CAPITALIZED		13201003.00	1.745,18
1	1004	CELULA ARIBABIBA	10571	DR-2 ELEKTRON	42601001	30/11/2013	58493	DESPESA COM FUNCIONARIOS	CAPITALIZED		13201003.00	1.745,18
1	1005	CELULA INFANTASIA	10594	ER-6 DISPENKITO DA VOVO A	42601001	30/11/2013	58493	DESPESA COM FUNCIONARIOS	CAPITALIZED		13201003.00	1.745,18
1	1005	CELULA INFANTASIA	10184	EF-2 HOPI MONSTRO	42601001	30/11/2013	58493	DESPESA COM FUNCIONARIOS	CAPITALIZED		13201003.00	1.745,18
1	1004	CELULA ARIBABIBA	10574	DR-9 DISMONTI	42601001	30/11/2013	58493	DESPESA COM FUNCIONARIOS	CAPITALIZED		13201003.00	1.745,18
1	1005	CELULA INFANTASIA	10590	ER-2 GIRANDA DI MUSIK	42601001	30/11/2013	58493	DESPESA COM FUNCIONARIOS	CAPITALIZED		13201003.00	1.745,18
1	1005	CELULA INFANTASIA	10787	EV01 VIAS INFANTASIA	42601001	30/11/2013	58493	DESPESA COM FUNCIONARIOS	CAPITALIZED		13201003.00	1.745,18
1	1005	CELULA INFANTASIA	10593	ER-5 LOKOLORE	42601001	30/11/2013	58493	DESPESA COM FUNCIONARIOS	CAPITALIZED		13201003.00	1.745,18
1	1005	CELULA INFANTASIA	10789	EC01 FONTE LOONEY TUNES	42601001	30/11/2013	58493	DESPESA COM FUNCIONARIOS	CAPITALIZED		13201003.00	1.745,18
1	1005	CELULA INFANTASIA	10183	EF-1 PIZZARRIBA	42601001	30/11/2013	58493	DESPESA COM FUNCIONARIOS	CAPITALIZED		13201003.00	1.745,18
1	1004	CELULA ARIBABIBA	10164	DF-1 HOPI HERO HANGO	42601001	30/11/2013	58493	DESPESA COM FUNCIONARIOS	CAPITALIZED		13201003.00	1.745,18
1	1004	CELULA ARIBABIBA	10560	DR-1 KATAPUL	42601001	30/11/2013	58493	DESPESA COM FUNCIONARIOS	CAPITALIZED		13201003.00	1.745,18
1	1005	CELULA INFANTASIA	10185	EF-3 HANGO - HOPI DOG	42601001	30/11/2013	58493	DESPESA COM FUNCIONARIOS	CAPITALIZED		13201003.00	1.745,18
1	1004	CELULA ARIBABIBA	10167	DF-4 HOPI HERO DOG	42601001	30/11/2013	58493	DESPESA COM FUNCIONARIOS	CAPITALIZED		13201003.00	1.745,18
1	1005	CELULA INFANTASIA	10186	EF-4 FOMI AJATU	42601001	30/11/2013	58493	DESPESA COM FUNCIONARIOS	CAPITALIZED		13201003.00	1.745,18
1	1004	CELULA ARIBABIBA	10572	DR-4 TRUKES DI PINGUIM	42601001	30/11/2013	58493	DESPESA COM FUNCIONARIOS	CAPITALIZED		13201003.00	1.745,18
1	1005	CELULA INFANTASIA	10481	SHOWS - KLAP KLAP	42601001	30/11/2013	58493	DESPESA COM FUNCIONARIOS	CAPITALIZED		13201003.00	1.745,18
1	1005	CELULA INFANTASIA	10581	EE-6 CHABUM	42601001	30/11/2013	58493	DESPESA COM FUNCIONARIOS	CAPITALIZED		13201003.00	1.745,18
1	1004	CELULA ARIBABIBA	10274	DG-15 ENIGMA CHARADA	42601001	30/11/2013	58494	DESPESA COM FUNCIONARIOS	CAPITALIZED		13201003.00	2.094,21
1	1004	CELULA ARIBABIBA	10362	DM-3 HERO SHOPI	42601001	30/11/2013	58494	DESPESA COM FUNCIONARIOS	CAPITALIZED		13201003.00	2.094,21
1	1004	CELULA ARIBABIBA	10764	DV01 VIAS ARIBABIBA	42601001	30/11/2013	58494	DESPESA COM FUNCIONARIOS	CAPITALIZED		13201003.00	2.094,21
1	1004	CELULA ARIBABIBA	10767	DV01 ENKONTRI DI HEROIS	42601001	30/11/2013	58494	DESPESA COM FUNCIONARIOS	CAPITALIZED		13201003.00	2.094,21
1	1004	CELULA ARIBABIBA	10165	DF-2 EISKRIM MR FREEZE	42601001	30/11/2013	58494	DESPESA COM FUNCIONARIOS	CAPITALIZED		13201003.00	2.094,21
1	1004	CELULA ARIBABIBA	10573	DR-5 TOKAIA	42601001	30/11/2013	58494	DESPESA COM FUNCIONARIOS	CAPITALIZED		13201003.00	2.094,21
1	1005	CELULA INFANTASIA	10592	ER-4 LEVA I TRAZ	42601001	30/11/2013	58494	DESPESA COM FUNCIONARIOS	CAPITALIZED		13201003.00	2.094,21
1	1005	CELULA INFANTASIA	10591	ER-9 KONFRONT	42601001	30/11/2013	58494	DESPESA COM FUNCIONARIOS	CAPITALIZED		13201003.00	2.094,21
1	1006	CELULA APOIO	10920	CONTEUDO	42601001	30/11/2013	58494	DESPESA COM FUNCIONARIOS	CAPITALIZED		13201003.00	2.094,21
1	1005	CELULA INFANTASIA	10382	EM-1 STUDIO SHOPI	42601001	30/11/2013	58494	DESPESA COM FUNCIONARIOS	CAPITALIZED		13201003.00	2.094,21
1	1004	CELULA ARIBABIBA	10576	DR-8 BAT HATARI	42601001	30/11/2013	58494	DESPESA COM FUNCIONARIOS	CAPITALIZED		13201003.00	2.094,21
1	1005	CELULA INFANTASIA	10589	EE-1 TRAKITANAS A - MAQUINAS DE BOLINHA	42601001	30/11/2013	58494	DESPESA COM FUNCIONARIOS	CAPITALIZED		13201003.00	2.094,21
1	1004	CELULA ARIBABIBA	10571	DR-2 ELEKTRON	42601001	30/11/2013	58494	DESPESA COM FUNCIONARIOS	CAPITALIZED		13201003.00	2.094,21
1	1005	CELULA INFANTASIA	10594	ER-6 DISPENKITO DA VOVO A	42601001	30/11/2013	58494	DESPESA COM FUNCIONARIOS	CAPITALIZED		13201003.00	2.094,21
1	1005	CELULA INFANTASIA	10184	EF-2 HOPI MONSTRO	42601001	30/11/2013	58494	DESPESA COM FUNCIONARIOS	CAPITALIZED		13201003.00	2.094,21
1	1004	CELULA ARIBABIBA	10574	DR-9 DISMONTI	42601001	30/11/2013	58494	DESPESA COM FUNCIONARIOS	CAPITALIZED		13201003.00	2.094,21
1	1005	CELULA INFANTASIA	10590	ER-2 GIRANDA DI MUSIK	42601001	30/11/2013	58494	DESPESA COM FUNCIONARIOS	CAPITALIZED		13201003.00	2.094,21
1	1005	CELULA INFANTASIA	10787	EV01 VIAS INFANTASIA	42601001	30/11/2013	58494	DESPESA COM FUNCIONARIOS	CAPITALIZED		13201003.00	2.094,21
1	1005	CELULA INFANTASIA	10593	ER-5 LOKOLORE	42601001	30/11/2013	58494	DESPESA COM FUNCIONARIOS	CAPITALIZED		13201003.00	2.094,21
1	1005	CELULA INFANTASIA	10789	EC01 FONTE LOONEY TUNES	42601001	30/11/2013	58494	DESPESA COM FUNCIONARIOS	CAPITALIZED		13201003.00	2.094,21
1	1005	CELULA INFANTASIA	10183	EF-1 PIZZARRIBA	42601001	30/11/2013	58494	DESPESA COM FUNCIONARIOS	CAPITALIZED		13201003.00	2.094,21
1	1004	CELULA ARIBABIBA	10164	DF-1 HOPI HERO HANGO	42601001	30/11/2013	58494	DESPESA COM FUNCIONARIOS	CAPITALIZED		13201003.00	2.094,21
1	1004	CELULA ARIBABIBA	10560	DR-1 KATAPUL	42601001	30/11/2013	58494	DESPESA COM FUNCIONARIOS	CAPITALIZED		13201003.00	2.094,21
1	1005	CELULA INFANTASIA	10185	EF-3 HANGO - HOPI DOG	42601001	30/11/2013	58494	DESPESA COM FUNCIONARIOS	CAPITALIZED		13201003.00	2.094,21
1	1004	CELULA ARIBABIBA	10167	DF-4 HOPI HERO DOG	42601001	30/11/2013	58494	DESPESA COM FUNCIONARIOS	CAPITALIZED		13201003.00	2.094,21
1	1005	CELULA INFANTASIA	10186	EF-4 FOMI AJATU	42601001	30/11/2013	58494	DESPESA COM FUNCIONARIOS	CAPITALIZED		13201003.00	2.094,21
1	1004	CELULA ARIBABIBA	10572	DR-4 TRUKES DI PINGUIM	42601001	30/11/2013	58494	DESPESA COM FUNCIONARIOS	CAPITALIZED		13201003.00	2.094,21
1	1005	CELULA INFANTASIA	10481	SHOWS - KLAP KLAP	42601001	30/11/2013	58494	DESPESA COM FUNCIONARIOS	CAPITALIZED		13201003.00	2.094,21
1	1005	CELULA INFANTASIA	10581	EE-6 CHABUM	42601001	30/11/2013	58494	DESPESA COM FUNCIONARIOS	CAPITALIZED		13201003.00	2.094,21
1	1004	CELULA ARIBABIBA	10274	DG-15 ENIGMA CHARADA	42601001	30/11/2013	58495	RATEIO DE REFEICAO	CAPITALIZED		13201003.00	41,65
1	1004	CELULA ARIBABIBA	10362	DM-3 HERO SHOPI	42601001	30/11/2013	58495	RATEIO DE REFEICAO	CAPITALIZED		13201003.00	41,65
1	1004	CELULA ARIBABIBA	10764	DV01 VIAS ARIBABIBA	42601001	30/11/2013	58495	RATEIO DE REFEICAO	CAPITALIZED		13201003.00	41,65
1	1004	CELULA ARIBABIBA	10767	DV01 ENKONTRI DI HEROIS	42601001	30/11/2013	58495	RATEIO DE REFEICAO	CAPITALIZED		13201003.00	41,65
1	1004	CELULA ARIBABIBA	10165	DF-2 EISKRIM MR FREEZE	42601001	30/11/2013	58495	RATEIO DE REFEICAO	CAPITALIZED		13201003.00	41,65
1	1004	CELULA ARIBABIBA	10573	DR-5 TOKAIA	42601001	30/11/2013	58495	RATEIO DE REFEICAO	CAPITALIZED		13201003.00	41,65
1	1005	CELULA INFANTASIA	10592	ER-4 LEVA I TRAZ	42601001	30/11/2013	58495	RATEIO DE REFEICAO	CAPITALIZED		13201003.00	41,65
1	1005	CELULA INFANTASIA	10591	ER-9 KONFRONT	42601001	30/11/2013	58495	RATEIO DE REFEICAO	CAPITALIZED		13201003.00	41,65
1	1006	CELULA APOIO	10920	CONTEUDO	42601001	30/11/2013	58495	RATEIO DE REFEICAO	CAPITALIZED		13201003.00	41,65
1	1005	CELULA INFANTASIA	10382	EM-1 STUDIO SHOPI	42601001	30/11/2013	58495	RATEIO DE REFEICAO	CAPITALIZED		13201003.00	41,65
1	1004	CELULA ARIBABIBA	10576	DR-8 BAT HATARI	42601001	30/11/2013	58495	RATEIO DE REFEICAO	CAPITALIZED		13201003.00	41,65
1	1005	CELULA INFANTASIA	10589	EE-1 TRAKITANAS A - MAQUINAS DE BOLINHA	42601001	30/11/2013	58495	RATEIO DE REFEICAO	CAPITALIZED		13201003.00	41,65
1	1004	CELULA ARIBABIBA	10571	DR-2 ELEKTRON	42601001	30/11/2013	58495	RATEIO DE REFEICAO	CAPITALIZED		13201003.00	41,65
1	1005	CELULA INFANTASIA	10594	ER-6 DISPENKITO DA VOVO A	42601001	30/11/2013	58495	RATEIO DE REFEICAO	CAPITALIZED		13201003.00	41,65
1	1005	CELULA INFANTASIA	10184	EF-2 HOPI MONSTRO	42601001	30/11/2013	58495	RATEIO DE REFEICAO	CAPITALIZED		13201003.00	41,65
1	1004	CELULA ARIBABIBA	10574	DR-9 DISMONTI	42601001	30/11/2013	58495	RATEIO DE REFEICAO	CAPITALIZED		13201003.00	41,65
1	1005	CELULA INFANTASIA	10590	ER-2 GIRANDA DI MUSIK	42601001	30/11/2013	58495	RATEIO DE REFEICAO	CAPITALIZED		13201003.00	41,65
1	1005	CELULA INFANTASIA	10787	EV01 VIAS INFANTASIA	42601001	30/11/2013	58495	RATEIO DE REFEICAO	CAPITALIZED		13201003.00	41,65
1	1005	CELULA INFANTASIA	10593	ER-5 LOKOLORE	42601001	30/11/2013	58495	RATEIO DE REFEICAO	CAPITALIZED		13201003.00	41,65
1	1005	CELULA INFANTASIA	10789	EC01 FONTE LOONEY TUNES	42601001	30/11/2013	58495	RATEIO DE REFEICAO	CAPITALIZED		13201003.00	41,65
1	1005	CELULA INFANTASIA	10183	EF-1 PIZZARRIBA	42601001	30/11/2013	58495	RATEIO DE REFEICAO	CAPITALIZED		13201003.00	41,65
1	1004	CELULA ARIBABIBA	10164	DF-1 HOPI HERO HANGO	42601001	30/11/2013	58495	RATEIO DE REFEICAO	CAPITALIZED		13201003.00	41,65
1	1004	CELULA ARIBABIBA	10560	DR-1 KATAPUL	42601001	30/11/2013	58495	RATEIO DE REFEICAO	CAPITALIZED		13201003.00	41,65
1	1005	CELULA INFANTASIA	10185	EF-3 HANGO - HOPI DOG	42601001	30/11/2013	58495	RATEIO DE REFEICAO	CAPITALIZED		13201003.00	41,65
1	1004	CELULA ARIBABIBA	10167	DF-4 HOPI HERO DOG	42601001	30/11/2013	58495	RATEIO DE REFEICAO	CAPITALIZED		13201003.00	41,65
1	1005	CELULA INFANTASIA	10186	EF-4 FOMI AJATU	42601001	30/11/2013	58495	RATEIO DE REFEICAO	CAPITALIZED		13201003.00	41,65
1	1004	CELULA ARIBABIBA	10572	DR-4 TRUKES DI PINGUIM	42601001	30/11/2013	58495	RATEIO DE REFEICAO	CAPITALIZED		13201003.00	41,65
1	1005	CELULA INFANTASIA	10481	SHOWS - KLAP KLAP	42601001	30/11/2013	58495	RATEIO DE REFEICAO	CAPITALIZED		13201003.00	41,65
1	1005	CELULA INFANTASIA	10581	EE-6 CHABUM	42601001	30/11/2013	58495	RATEIO DE REFEICAO	CAPITALIZED		13201003.00	41,65
1	1004	CELULA ARIBABIBA	10274	DG-15 ENIGMA CHARADA	42601001	30/11/2013	58496	RATEIO DE REFEICAO	CAPITALIZED		13201003.00	159,2
1	1004	CELULA ARIBABIBA	10362	DM-3 HERO SHOPI	42601001	30/11/2013	58496	RATEIO DE REFEICAO	CAPITALIZED		13201003.00	159,2
1	1004	CELULA ARIBABIBA	10764	DV01 VIAS ARIBABIBA	42601001	30/11/2013	58496	RATEIO DE REFEICAO	CAPITALIZED		13201003.00	159,2
1	1004	CELULA ARIBABIBA	10767	DV01 ENKONTRI DI HEROIS	42601001	30/11/2013	58496	RATEIO DE REFEICAO	CAPITALIZED		13201003.00	159,2
1	1004	CELULA ARIBABIBA	10165	DF-2 EISKRIM MR FREEZE	42601001	30/11/2013	58496	RATEIO DE REFEICAO	CAPITALIZED		13201003.00	159,2
1	1004	CELULA ARIBABIBA	10573	DR-5 TOKAIA	42601001	30/11/2013	58496	RATEIO DE REFEICAO	CAPITALIZED		13201003.00	159,2
1	1005	CELULA INFANTASIA	10592	ER-4 LEVA I TRAZ	42601001	30/11/2013	58496	RATEIO DE REFEICAO	CAPITALIZED		13201003.00	159,2
1	1005	CELULA INFANTASIA	10591	ER-9 KONFRONT	42601001	30/11/2013	58496	RATEIO DE REFEICAO	CAPITALIZED		13201003.00	159,2
1	1006	CELULA APOIO	10920	CONTEUDO	42601001	30/11/2013	58496	RATEIO DE REFEICAO	CAPITALIZED		13201003.00	159,2
1	1005	CELULA INFANTASIA	10382	EM-1 STUDIO SHOPI	42601001	30/11/2013	58496	RATEIO DE REFEICAO	CAPITALIZED		13201003.00	159,2
1	1004	CELULA ARIBABIBA	10576	DR-8 BAT HATARI	42601001	30/11/2013	58496	RATEIO DE REFEICAO	CAPITALIZED		13201003.00	159,2
1	1005	CELULA INFANTASIA	10589	EE-1 TRAKITANAS A - MAQUINAS DE BOLINHA	42601001	30/11/2013	58496	RATEIO DE REFEICAO	CAPITALIZED		13201003.00	159,2
1	1004	CELULA ARIBABIBA	10571	DR-2 ELEKTRON	42601001	30/11/2013	58496	RATEIO DE REFEICAO	CAPITALIZED		13201003.00	159,2
1	1005	CELULA INFANTASIA	10594	ER-6 DISPENKITO DA VOVO A	42601001	30/11/2013	58496	RATEIO DE REFEICAO	CAPITALIZED		13201003.00	159,2
1	1005	CELULA INFANTASIA	10184	EF-2 HOPI MONSTRO	42601001	30/11/2013	58496	RATEIO DE REFEICAO	CAPITALIZED		13201003.00	159,2
1	1004	CELULA ARIBABIBA	10574	DR-9 DISMONTI	42601001	30/11/2013	58496	RATEIO DE REFEICAO	CAPITALIZED		13201003.00	159,2
1	1005	CELULA INFANTASIA	10590	ER-2 GIRANDA DI MUSIK	42601001	30/11/2013	58496	RATEIO DE REFEICAO	CAPITALIZED		13201003.00	159,2
1	1005	CELULA INFANTASIA	10787	EV01 VIAS INFANTASIA	42601001	30/11/2013	58496	RATEIO DE REFEICAO	CAPITALIZED		13201003.00	159,2
1	1005	CELULA INFANTASIA	10593	ER-5 LOKOLORE	42601001	30/11/2013	58496	RATEIO DE REFEICAO	CAPITALIZED		13201003.00	159,2
1	1005	CELULA INFANTASIA	10789	EC01 FONTE LOONEY TUNES	42601001	30/11/2013	58496	RATEIO DE REFEICAO	CAPITALIZED		13201003.00	159,2
1	1005	CELULA INFANTASIA	10183	EF-1 PIZZARRIBA	42601001	30/11/2013	58496	RATEIO DE REFEICAO	CAPITALIZED		13201003.00	159,2
1	1004	CELULA ARIBABIBA	10164	DF-1 HOPI HERO HANGO	42601001	30/11/2013	58496	RATEIO DE REFEICAO	CAPITALIZED		13201003.00	159,2
1	1004	CELULA ARIBABIBA	10560	DR-1 KATAPUL	42601001	30/11/2013	58496	RATEIO DE REFEICAO	CAPITALIZED		13201003.00	159,2
1	1005	CELULA INFANTASIA	10185	EF-3 HANGO - HOPI DOG	42601001	30/11/2013	58496	RATEIO DE REFEICAO	CAPITALIZED		13201003.00	159,2
1	1004	CELULA ARIBABIBA	10167	DF-4 HOPI HERO DOG	42601001	30/11/2013	58496	RATEIO DE REFEICAO	CAPITALIZED		13201003.00	159,2
1	1005	CELULA INFANTASIA	10186	EF-4 FOMI AJATU	42601001	30/11/2013	58496	RATEIO DE REFEICAO	CAPITALIZED		13201003.00	159,2
1	1004	CELULA ARIBABIBA	10572	DR-4 TRUKES DI PINGUIM	42601001	30/11/2013	58496	RATEIO DE REFEICAO	CAPITALIZED		13201003.00	159,2
1	1005	CELULA INFANTASIA	10481	SHOWS - KLAP KLAP	42601001	30/11/2013	58496	RATEIO DE REFEICAO	CAPITALIZED		13201003.00	159,2
1	1005	CELULA INFANTASIA	10581	EE-6 CHABUM	42601001	30/11/2013	58496	RATEIO DE REFEICAO	CAPITALIZED		13201003.00	159,2
1	1006	CELULA APOIO	10920	CONTEUDO	42601001	30/11/2013	58497	REEMBOLSO DE DESPESA	CAPITALIZED		13201003.00	69,34
1	1006	CELULA APOIO	10920	CONTEUDO	42601001	30/11/2013	58498	FRETES / TRANSPORTES	CAPITALIZED		13201003.00	72
1	1006	CELULA APOIO	10920	CONTEUDO	42601001	30/11/2013	58499	FRETES / TRANSPORTES	CAPITALIZED		13201003.00	262
1	1006	CELULA APOIO	10920	CONTEUDO	42601001	30/11/2013	58500	DESPESA COM VIAGEM	CAPITALIZED		13201003.00	307,44
1	1006	CELULA APOIO	10920	CONTEUDO	42601001	30/11/2013	58501	LOCACAO DE EQUIPAMENTOS DE SOM E LUZ	CAPITALIZED		13201003.00	1.377,00
1	1006	CELULA APOIO	10920	CONTEUDO	42601001	30/11/2013	58502	SERVICO DE TRADUCAO E LEGENDA DO FILME	CAPITALIZED		13201003.00	2.550,00
1	1006	CELULA APOIO	10920	CONTEUDO	42601001	30/11/2013	58503	CARTAO CORPORATIVO	CAPITALIZED		13201003.00	2.983,80
1	1006	CELULA APOIO	10920	CONTEUDO	42601001	30/11/2013	58504	CARTAO CORPORATIVO	CAPITALIZED		13201003.00	3.138,56
1	1005	CELULA INFANTASIA	10787	EV01 VIAS INFANTASIA	42601001	30/11/2013	58505	COLORACAO PARA BASE SW 6923 SHERWIN W	CAPITALIZED		13201003.00	2
1	1006	CELULA APOIO	10920	CONTEUDO	42601001	30/11/2013	58506	CABO PARA ROLO DE PINTURA 23CM	CAPITALIZED		13201003.00	7,6
1	1006	CELULA APOIO	10920	CONTEUDO	42601001	30/11/2013	58507	TRINCHA TIGRE 2 REF. 573	CAPITALIZED		13201003.00	16,34
1	1006	CELULA APOIO	10920	CONTEUDO	42601001	30/11/2013	58508	ROLO DE LA COM CABO PARA PINTU	CAPITALIZED		13201003.00	17,6
1	1006	CELULA APOIO	10920	CONTEUDO	42601001	30/11/2013	58509	REEMBOLSO DE DESPESA	CAPITALIZED		13201003.00	20
1	1006	CELULA APOIO	10920	CONTEUDO	42601001	30/11/2013	58510	DESPESAS GERAIS - PROPAGANDA, PROMOCA	CAPITALIZED		13201003.00	20
1	1006	CELULA APOIO	10920	CONTEUDO	42601001	30/11/2013	58511	REEMBOLSO DE DESPESA	CAPITALIZED		13201003.00	28,82
1	1006	CELULA APOIO	10920	CONTEUDO	42601001	30/11/2013	58512	ROLO PARA PINTURA LA DE CARNEI	CAPITALIZED		13201003.00	36,99
1	1005	CELULA INFANTASIA	10787	EV01 VIAS INFANTASIA	42601001	30/11/2013	58513	BASE ACRILICA SEMIBRILHO Z METALATEX SH	CAPITALIZED		13201003.00	37

fls. 98774

Este documento é cópia do original, assinado digitalmente por CAMILA APARECIDA DIAS LIMA e Tribunal de Justiça do Estado de São Paulo, protocolado em 01/03/2019 às 20:56, sob o número WJMJ19700053040.

Para conferir o original, acesse o site https://esaj.tjsp.jus.br/pastadigital/pg/abrirConferenciaDocumento.do, informe o processo 1002265-62.2016.8.26.0659 e código 4488B7B.

fls. 98775

1	1006	CELULA APOIO	10920	CONTEUDO	42601001	30/11/2013	58514	FRETES / TRANSPORTES	CAPITALIZED		13201003.00	38
1	1006	CELULA APOIO	10920	CONTEUDO	42601001	30/11/2013	58515	FITA CREPE 48 MM X 50 MTS MARC	CAPITALIZED		13201003.00	38,4
1	1005	CELULA INFANTASIA	10787	EV01 VIAS INFANTASIA	42601001	30/11/2013	58516	COLORACAO PARA BASE PRIMER P2 SHERWIN	CAPITALIZED		13201003.00	45
1	1006	CELULA APOIO	10920	CONTEUDO	42601001	30/11/2013	58517	REEMBOLSO DE DESPESA	CAPITALIZED		13201003.00	70
1	1006	CELULA APOIO	10920	CONTEUDO	42601001	30/11/2013	58518	MERCADORIAS DESPESAS GERAIS PROPAGAN	CAPITALIZED		13201003.00	130
1	1005	CELULA INFANTASIA	10787	EV01 VIAS INFANTASIA	42601001	30/11/2013	58519	FUNDO PREPARADOR PAREDES BASE D AGUA	CAPITALIZED		13201003.00	136
1	1005	CELULA INFANTASIA	10787	EV01 VIAS INFANTASIA	42601001	30/11/2013	58520	BASE ACRILICA SEMIBRILHO VY METALATEX S	CAPITALIZED		13201003.00	215
1	1005	CELULA INFANTASIA	10787	EV01 VIAS INFANTASIA	42601001	30/11/2013	58521	TINTA PISO ULTRA VERDE NOVACOR SHERWI	CAPITALIZED		13201003.00	334
1	1006	CELULA APOIO	10920	CONTEUDO	42601001	30/11/2013	58522	REEMBOLSO DE DESPESA	CAPITALIZED		13201003.00	369,31
1	1005	CELULA INFANTASIA	10382	EM-1 STUDIO SHOPI	42601001	30/11/2013	58523	GRAMA SINTETICA COR VERDE	CAPITALIZED		13201003.00	413,98
1	1006	CELULA APOIO	10920	CONTEUDO	42601001	30/11/2013	58524	REEMBOLSO DE DESPESA	CAPITALIZED		13201003.00	426,1
1	1006	CELULA APOIO	10920	CONTEUDO	42601001	30/11/2013	58525	REEMBOLSO DE DESPESA	CAPITALIZED		13201003.00	450
1	1006	CELULA APOIO	10920	CONTEUDO	42601001	30/11/2013	58526	REEMBOLSO DE DESPESA	CAPITALIZED		13201003.00	500
1	1006	CELULA APOIO	10920	CONTEUDO	42601001	30/11/2013	58527	REEMBOLSO DE DESPESA	CAPITALIZED		13201003.00	500
1	1006	CELULA APOIO	10920	CONTEUDO	42601001	30/11/2013	58528	REEMBOLSO DE DESPESA	CAPITALIZED		13201003.00	774,9
1	1006	CELULA APOIO	10920	CONTEUDO	42601001	30/11/2013	58529	REEMBOLSO DE DESPESA	CAPITALIZED		13201003.00	1.440,00
1	1006	CELULA APOIO	10920	CONTEUDO	42601001	30/11/2013	58530	LONA P/ TESTEIRA PALCO IMPRES. DIGITAL EM	CAPITALIZED		13201003.00	1.458,00
1	1006	CELULA APOIO	10920	CONTEUDO	42601001	30/11/2013	58531	LONA PAINEL FUNDO PALCO IMPRES. DIGITAL	CAPITALIZED		13201003.00	1.790,00
1	1006	CELULA APOIO	10920	CONTEUDO	42601001	30/11/2013	58532	LONA FRENTE E VERSO IMPRES. DIGITAL EM L	CAPITALIZED		13201003.00	4.128,00
1	1006	CELULA APOIO	10920	CONTEUDO	42601001	30/11/2013	58533	REEMBOLSO DE DESPESA	CAPITALIZED		13201003.00	4.365,5
1	1006	CELULA APOIO	10920	CONTEUDO	42601001	30/11/2013	58534	EVENTOS E PROMOCOES	CAPITALIZED		13201003.00	4.500,00
1	1006	CELULA APOIO	10920	CONTEUDO	42601001	30/11/2013	58535	PROMOCAO E EVENTOS - PESQUISAS	CAPITALIZED		13201003.00	5.200,00
1	1006	CELULA APOIO	10920	CONTEUDO	42601001	30/11/2013	58536	REEMBOLSO DE DESPESA	CAPITALIZED		13201003.00	7.547,69
1	1004	CELULA ARIBABIBA	10274	DG-15 ENIGMA CHARADA	42601001	30/11/2013	58537	REEMBOLSO DE DESPESA	CAPITALIZED		13201003.00	3.375,72
1	1004	CELULA ARIBABIBA	10362	DM-3 HERO SHOPI	42601001	30/11/2013	58537	REEMBOLSO DE DESPESA	CAPITALIZED		13201003.00	3.375,72
1	1004	CELULA ARIBABIBA	10764	DV01 VIAS ARIBABIBA	42601001	30/11/2013	58537	REEMBOLSO DE DESPESA	CAPITALIZED		13201003.00	3.375,72
1	1004	CELULA ARIBABIBA	10767	DV01 ENKONTRI DI HEROIS	42601001	30/11/2013	58537	REEMBOLSO DE DESPESA	CAPITALIZED		13201003.00	3.375,72
1	1004	CELULA ARIBABIBA	10165	DF-2 EISKRIM MR FREEZE	42601001	30/11/2013	58537	REEMBOLSO DE DESPESA	CAPITALIZED		13201003.00	3.375,72
1	1004	CELULA ARIBABIBA	10573	DR-5 TOKAIA	42601001	30/11/2013	58537	REEMBOLSO DE DESPESA	CAPITALIZED		13201003.00	3.375,72
1	1005	CELULA INFANTASIA	10592	ER-4 LEVA I TRAZ	42601001	30/11/2013	58537	REEMBOLSO DE DESPESA	CAPITALIZED		13201003.00	3.375,72
1	1005	CELULA INFANTASIA	10591	ER-9 KONFRONT	42601001	30/11/2013	58537	REEMBOLSO DE DESPESA	CAPITALIZED		13201003.00	3.375,72
1	1006	CELULA APOIO	10920	CONTEUDO	42601001	30/11/2013	58537	REEMBOLSO DE DESPESA	CAPITALIZED		13201003.00	3.375,72
1	1005	CELULA INFANTASIA	10382	EM-1 STUDIO SHOPI	42601001	30/11/2013	58537	REEMBOLSO DE DESPESA	CAPITALIZED		13201003.00	3.375,72
1	1004	CELULA ARIBABIBA	10576	DR-8 BAT HATARI	42601001	30/11/2013	58537	REEMBOLSO DE DESPESA	CAPITALIZED		13201003.00	3.375,72
1	1005	CELULA INFANTASIA	10589	EE-1 TRAKITANAS A - MAQUINAS DE BOLINHA	42601001	30/11/2013	58537	REEMBOLSO DE DESPESA	CAPITALIZED		13201003.00	3.375,72
1	1004	CELULA ARIBABIBA	10571	DR-2 ELEKTRON	42601001	30/11/2013	58537	REEMBOLSO DE DESPESA	CAPITALIZED		13201003.00	3.375,72
1	1005	CELULA INFANTASIA	10594	ER-6 DISPENKITO DA VOVO A	42601001	30/11/2013	58537	REEMBOLSO DE DESPESA	CAPITALIZED		13201003.00	3.375,72
1	1005	CELULA INFANTASIA	10184	EF-2 HOPI MONSTRO	42601001	30/11/2013	58537	REEMBOLSO DE DESPESA	CAPITALIZED		13201003.00	3.375,72
1	1004	CELULA ARIBABIBA	10574	DR-9 DISMONTI	42601001	30/11/2013	58537	REEMBOLSO DE DESPESA	CAPITALIZED		13201003.00	3.375,72
1	1005	CELULA INFANTASIA	10590	ER-2 GIRANDA DI MUSIK	42601001	30/11/2013	58537	REEMBOLSO DE DESPESA	CAPITALIZED		13201003.00	3.375,72
1	1005	CELULA INFANTASIA	10787	EV01 VIAS INFANTASIA	42601001	30/11/2013	58537	REEMBOLSO DE DESPESA	CAPITALIZED		13201003.00	3.375,72
1	1005	CELULA INFANTASIA	10593	ER-5 LOKOLORE	42601001	30/11/2013	58537	REEMBOLSO DE DESPESA	CAPITALIZED		13201003.00	3.375,72
1	1005	CELULA INFANTASIA	10789	EC01 FONTE LOONEY TUNES	42601001	30/11/2013	58537	REEMBOLSO DE DESPESA	CAPITALIZED		13201003.00	3.375,72
1	1005	CELULA INFANTASIA	10183	EF-1 PIZZARRIBA	42601001	30/11/2013	58537	REEMBOLSO DE DESPESA	CAPITALIZED		13201003.00	3.375,72
1	1004	CELULA ARIBABIBA	10164	DF-1 HOPI HERO HANGO	42601001	30/11/2013	58537	REEMBOLSO DE DESPESA	CAPITALIZED		13201003.00	3.375,72
1	1004	CELULA ARIBABIBA	10560	DR-1 KATAPUL	42601001	30/11/2013	58537	REEMBOLSO DE DESPESA	CAPITALIZED		13201003.00	3.375,72
1	1005	CELULA INFANTASIA	10185	EF-3 HANGO - HOPI DOG	42601001	30/11/2013	58537	REEMBOLSO DE DESPESA	CAPITALIZED		13201003.00	3.375,72
1	1004	CELULA ARIBABIBA	10167	DF-4 HOPI HERO DOG	42601001	30/11/2013	58537	REEMBOLSO DE DESPESA	CAPITALIZED		13201003.00	3.375,72
1	1005	CELULA INFANTASIA	10186	EF-4 FOMI AJATU	42601001	30/11/2013	58537	REEMBOLSO DE DESPESA	CAPITALIZED		13201003.00	3.375,72
1	1004	CELULA ARIBABIBA	10572	DR-4 TRUKES DI PINGUIM	42601001	30/11/2013	58537	REEMBOLSO DE DESPESA	CAPITALIZED		13201003.00	3.375,72
1	1005	CELULA INFANTASIA	10481	SHOWS - KLAP KLAP	42601001	30/11/2013	58537	REEMBOLSO DE DESPESA	CAPITALIZED		13201003.00	3.375,72
1	1005	CELULA INFANTASIA	10581	EE-6 CHABUM	42601001	30/11/2013	58537	REEMBOLSO DE DESPESA	CAPITALIZED		13201003.00	3.375,72
1	1006	CELULA APOIO	10920	CONTEUDO	42601001	30/11/2013	58538	MAO DE OBRA TEMPORARIA	CAPITALIZED		13201003.00	8.500,00
1	1006	CELULA APOIO	10920	CONTEUDO	42601001	30/11/2013	58539	HONORARIOS ADVOCATICIOS	CAPITALIZED		13201003.00	10.000,00
1	1006	CELULA APOIO	10920	CONTEUDO	42601001	30/11/2013	58540	DESPESAS GERAIS - PROPAGANDA, PROMOCA	CAPITALIZED		13201003.00	168,[illegible]
1	1006	CELULA APOIO	10920	CONTEUDO	42601001	30/11/2013	58541	FARINHA DE TRIGO (EMBALAGEM 1KG)	CAPITALIZED		13201003.00	0,02
1	1006	CELULA APOIO	10920	CONTEUDO	42601001	30/11/2013	58542	ALHO TRITURADO SEM SAL	CAPITALIZED		13201003.00	0,04
1	1006	CELULA APOIO	10920	CONTEUDO	42601001	30/11/2013	58543	MOSTARDA	CAPITALIZED		13201003.00	0,1
1	1006	CELULA APOIO	10920	CONTEUDO	42601001	30/11/2013	58544	COPO TERMICO ISOPOR 70ML	CAPITALIZED		13201003.00	0,18
1	1006	CELULA APOIO	10920	CONTEUDO	42601001	30/11/2013	58545	MOLHO BRANCO	CAPITALIZED		13201003.00	0,21
1	1006	CELULA APOIO	10920	CONTEUDO	42601001	30/11/2013	58546	QUEIJO PARMESAO	CAPITALIZED		13201003.00	0,22
1	1006	CELULA APOIO	10920	CONTEUDO	42601001	30/11/2013	58547	BROCOLIS CONGELADO (EMBALAGEM 2KG)	CAPITALIZED		13201003.00	0,31
1	1006	CELULA APOIO	10920	CONTEUDO	42601001	30/11/2013	58548	TAMPA DESCARTAVEL PARA COPO 770ML DIX	CAPITALIZED		13201003.00	0,49
1	1006	CELULA APOIO	10920	CONTEUDO	42601001	30/11/2013	58549	BATATA PALITO 9 MM X 9 MM	CAPITALIZED		13201003.00	0,5
1	1006	CELULA APOIO	10920	CONTEUDO	42601001	30/11/2013	58550	REFRIGERANTE SODA LIMONADA ANTARCTIC	CAPITALIZED		13201003.00	0,56
1	1006	CELULA APOIO	10920	CONTEUDO	42601001	30/11/2013	58551	REFRIGERANTE PEPSI COLA BAG IN BOX 18 L	CAPITALIZED		13201003.00	0,59
1	1006	CELULA APOIO	10920	CONTEUDO	42601001	30/11/2013	58552	MOLHO POMODORI (PRODUTO INTERMEDIAI	CAPITALIZED		13201003.00	1,03
1	1006	CELULA APOIO	10920	CONTEUDO	42601001	30/11/2013	58553	COPO DESCARTAVEL 770 ML DIXIE CAIXA CON	CAPITALIZED		13201003.00	1,18
1	1006	CELULA APOIO	10920	CONTEUDO	42601001	30/11/2013	58554	REFRIGERANTE GUARANA ANTARCTICA DIET I	CAPITALIZED		13201003.00	1,19
1	1006	CELULA APOIO	10920	CONTEUDO	42601001	30/11/2013	58555	SACHET DE CAFE EXPRESSO TRADICIONAL SIM	CAPITALIZED		13201003.00	1,32
1	1006	CELULA APOIO	10920	CONTEUDO	42601001	30/11/2013	58556	ARROZ PRE- COZIDO (PRODUTO INTERMEDIA	CAPITALIZED		13201003.00	1,84
1	1006	CELULA APOIO	10920	CONTEUDO	42601001	30/11/2013	58557	MUSSARELA RALADA (PRODUTO INTERMEDIA	CAPITALIZED		13201003.00	2,99
1	1006	CELULA APOIO	10920	CONTEUDO	42601001	30/11/2013	58558	CAMARAO PEQUENO SEM CASCA	CAPITALIZED		13201003.00	3,76
1	1006	CELULA APOIO	10920	CONTEUDO	42601001	30/11/2013	58559	FILE MIGNON PRODUTO INTERMEDIARIO	CAPITALIZED		13201003.00	5,99
1	1006	CELULA APOIO	10920	CONTEUDO	42601001	30/11/2013	58560	FILE DE LINGUADO(PRODUTO INTERMEDIARIO	CAPITALIZED		13201003.00	8,29
1	1006	CELULA APOIO	10920	CONTEUDO	42601001	30/11/2013	58561	SUCO DEL VALLE UVA LIGHT LATA	CAPITALIZED		13201003.00	10,46
1	1006	CELULA APOIO	10920	CONTEUDO	42601001	30/11/2013	58562	REFRIGERANTE PEPSI COLA LIGHT	CAPITALIZED		13201003.00	16,92
1	1006	CELULA APOIO	10920	CONTEUDO	42601001	30/11/2013	58563	REFRIGERANTE GUARANA ANTARCTIC	CAPITALIZED		13201003.00	16,98
1	1006	CELULA APOIO	10920	CONTEUDO	42601001	30/11/2013	58564	SUCO DEL VALLE UVA LATA LATA 3	CAPITALIZED		13201003.00	19,38
1	1006	CELULA APOIO	10920	CONTEUDO	42601001	30/11/2013	58565	SUCO DEL VALLE PESSEGO LATA LA	CAPITALIZED		13201003.00	19,4
1	1006	CELULA APOIO	10920	CONTEUDO	42601001	30/11/2013	58566	SUCO DEL VALLE MARACUJA LATA L	CAPITALIZED		13201003.00	19,43
1	1006	CELULA APOIO	10920	CONTEUDO	42601001	30/11/2013	58567	AGUA MINERAL COPO (300ML)	CAPITALIZED		13201003.00	35,54
1	1006	CELULA APOIO	10920	CONTEUDO	42601001	30/11/2013	58568	RAVIOLE DE FRANGO PACOTE COM 200 GRAN	CAPITALIZED		13201003.00	45,83
1	1006	CELULA APOIO	10920	CONTEUDO	42601001	30/11/2013	58569	REEMBOLSO DE DESPESA	CAPITALIZED		13201003.00	251,43
1	1006	CELULA APOIO	10920	CONTEUDO	42601001	30/11/2013	58570	ESTRUTURAS FERRAGENS GRADIS EM GERAL	CAPITALIZED		13201003.00	1.708,40
1	1006	CELULA APOIO	10920	CONTEUDO	42601001	30/11/2013	58571	SERVICO DE CRIACAO DE VIDEO COMERCIAL	CAPITALIZED		13201003.00	8.190,00
1	1006	CELULA APOIO	10920	CONTEUDO	42601001	30/11/2013	58572	SERVICO DE CRIACAO DE VIDEO COMERCIAL	CAPITALIZED		13201003.00	8.190,00
1	1004	CELULA ARIBABIBA	10274	DG-15 ENIGMA CHARADA	42601001	30/11/2013	58573	IMPOSTOS S/ FECHAMENTO CAMBIO	CAPITALIZED		13201003.00	11.855,29
1	1004	CELULA ARIBABIBA	10362	DM-3 HERO SHOPI	42601001	30/11/2013	58573	IMPOSTOS S/ FECHAMENTO CAMBIO	CAPITALIZED		13201003.00	11.855,29
1	1004	CELULA ARIBABIBA	10764	DV01 VIAS ARIBABIBA	42601001	30/11/2013	58573	IMPOSTOS S/ FECHAMENTO CAMBIO	CAPITALIZED		13201003.00	11.855,29
1	1004	CELULA ARIBABIBA	10767	DV01 ENKONTRI DI HEROIS	42601001	30/11/2013	58573	IMPOSTOS S/ FECHAMENTO CAMBIO	CAPITALIZED		13201003.00	11.855,29
1	1004	CELULA ARIBABIBA	10165	DF-2 EISKRIM MR FREEZE	42601001	30/11/2013	58573	IMPOSTOS S/ FECHAMENTO CAMBIO	CAPITALIZED		13201003.00	11.855,29
1	1004	CELULA ARIBABIBA	10573	DR-5 TOKAIA	42601001	30/11/2013	58573	IMPOSTOS S/ FECHAMENTO CAMBIO	CAPITALIZED		13201003.00	11.855,29
1	1005	CELULA INFANTASIA	10592	ER-4 LEVA I TRAZ	42601001	30/11/2013	58573	IMPOSTOS S/ FECHAMENTO CAMBIO	CAPITALIZED		13201003.00	11.855,29
1	1005	CELULA INFANTASIA	10591	ER-9 KONFRONT	42601001	30/11/2013	58573	IMPOSTOS S/ FECHAMENTO CAMBIO	CAPITALIZED		13201003.00	11.855,29
1	1006	CELULA APOIO	10920	CONTEUDO	42601001	30/11/2013	58573	IMPOSTOS S/ FECHAMENTO CAMBIO	CAPITALIZED		13201003.00	11.855,29
1	1005	CELULA INFANTASIA	10382	EM-1 STUDIO SHOPI	42601001	30/11/2013	58573	IMPOSTOS S/ FECHAMENTO CAMBIO	CAPITALIZED		13201003.00	11.855,29
1	1004	CELULA ARIBABIBA	10576	DR-8 BAT HATARI	42601001	30/11/2013	58573	IMPOSTOS S/ FECHAMENTO CAMBIO	CAPITALIZED		13201003.00	11.855,29
1	1005	CELULA INFANTASIA	10589	EE-1 TRAKITANAS A - MAQUINAS DE BOLINHA	42601001	30/11/2013	58573	IMPOSTOS S/ FECHAMENTO CAMBIO	CAPITALIZED		13201003.00	11.855,29
1	1004	CELULA ARIBABIBA	10571	DR-2 ELEKTRON	42601001	30/11/2013	58573	IMPOSTOS S/ FECHAMENTO CAMBIO	CAPITALIZED		13201003.00	11.855,29
1	1005	CELULA INFANTASIA	10594	ER-6 DISPENKITO DA VOVO A	42601001	30/11/2013	58573	IMPOSTOS S/ FECHAMENTO CAMBIO	CAPITALIZED		13201003.00	11.855,29
1	1005	CELULA INFANTASIA	10184	EF-2 HOPI MONSTRO	42601001	30/11/2013	58573	IMPOSTOS S/ FECHAMENTO CAMBIO	CAPITALIZED		13201003.00	11.855,29
1	1004	CELULA ARIBABIBA	10574	DR-9 DISMONTI	42601001	30/11/2013	58573	IMPOSTOS S/ FECHAMENTO CAMBIO	CAPITALIZED		13201003.00	11.855,29
1	1005	CELULA INFANTASIA	10590	ER-2 GIRANDA DI MUSIK	42601001	30/11/2013	58573	IMPOSTOS S/ FECHAMENTO CAMBIO	CAPITALIZED		13201003.00	11.855,29
1	1005	CELULA INFANTASIA	10787	EV01 VIAS INFANTASIA	42601001	30/11/2013	58573	IMPOSTOS S/ FECHAMENTO CAMBIO	CAPITALIZED		13201003.00	11.855,29
1	1005	CELULA INFANTASIA	10593	ER-5 LOKOLORE	42601001	30/11/2013	58573	IMPOSTOS S/ FECHAMENTO CAMBIO	CAPITALIZED		13201003.00	11.855,29
1	1005	CELULA INFANTASIA	10789	EC01 FONTE LOONEY TUNES	42601001	30/11/2013	58573	IMPOSTOS S/ FECHAMENTO CAMBIO	CAPITALIZED		13201003.00	11.855,29
1	1005	CELULA INFANTASIA	10183	EF-1 PIZZARRIBA	42601001	30/11/2013	58573	IMPOSTOS S/ FECHAMENTO CAMBIO	CAPITALIZED		13201003.00	11.855,29
1	1004	CELULA ARIBABIBA	10164	DF-1 HOPI HERO HANGO	42601001	30/11/2013	58573	IMPOSTOS S/ FECHAMENTO CAMBIO	CAPITALIZED		13201003.00	11.855,29
1	1004	CELULA ARIBABIBA	10560	DR-1 KATAPUL	42601001	30/11/2013	58573	IMPOSTOS S/ FECHAMENTO CAMBIO	CAPITALIZED		13201003.00	11.855,29
1	1005	CELULA INFANTASIA	10185	EF-3 HANGO - HOPI DOG	42601001	30/11/2013	58573	IMPOSTOS S/ FECHAMENTO CAMBIO	CAPITALIZED		13201003.00	11.855,29
1	1004	CELULA ARIBABIBA	10167	DF-4 HOPI HERO DOG	42601001	30/11/2013	58573	IMPOSTOS S/ FECHAMENTO CAMBIO	CAPITALIZED		13201003.00	11.855,29
1	1005	CELULA INFANTASIA	10186	EF-4 FOMI AJATU	42601001	30/11/2013	58573	IMPOSTOS S/ FECHAMENTO CAMBIO	CAPITALIZED		13201003.00	11.855,29
1	1004	CELULA ARIBABIBA	10572	DR-4 TRUKES DI PINGUIM	42601001	30/11/2013	58573	IMPOSTOS S/ FECHAMENTO CAMBIO	CAPITALIZED		13201003.00	11.855,29
1	1005	CELULA INFANTASIA	10481	SHOWS - KLAP KLAP	42601001	30/11/2013	58573	IMPOSTOS S/ FECHAMENTO CAMBIO	CAPITALIZED		13201003.00	11.855,29
1	1005	CELULA INFANTASIA	10581	EE-6 CHABUM	42601001	30/11/2013	58573	IMPOSTOS S/ FECHAMENTO CAMBIO	CAPITALIZED		13201003.00	11.855,29
1	1006	CELULA APOIO	10920	CONTEUDO	42601001	30/11/2013	58574	CUSTOS ADICIONAIS - FESTAS E EVENTOS	CAPITALIZED		13201003.00	13.620,00
1	1006	CELULA APOIO	10920	CONTEUDO	42601001	30/11/2013	58575	LOCACAO DE EQUIPAMENTOS	CAPITALIZED		13201003.00	21.072,00
1	1004	CELULA ARIBABIBA	10274	DG-15 ENIGMA CHARADA	42601001	30/11/2013	58576	SERVICOS / DESPESAS GERAIS	CAPITALIZED		13201003.00	29.400,00
1	1004	CELULA ARIBABIBA	10362	DM-3 HERO SHOPI	42601001	30/11/2013	58576	SERVICOS / DESPESAS GERAIS	CAPITALIZED		13201003.00	29.400,00
1	1004	CELULA ARIBABIBA	10764	DV01 VIAS ARIBABIBA	42601001	30/11/2013	58576	SERVICOS / DESPESAS GERAIS	CAPITALIZED		13201003.00	29.400,00
1	1004	CELULA ARIBABIBA	10767	DV01 ENKONTRI DI HEROIS	42601001	30/11/2013	58576	SERVICOS / DESPESAS GERAIS	CAPITALIZED		13201003.00	29.400,00
1	1004	CELULA ARIBABIBA	10165	DF-2 EISKRIM MR FREEZE	42601001	30/11/2013	58576	SERVICOS / DESPESAS GERAIS	CAPITALIZED		13201003.00	29.400,00
1	1004	CELULA ARIBABIBA	10573	DR-5 TOKAIA	42601001	30/11/2013	58576	SERVICOS / DESPESAS GERAIS	CAPITALIZED		13201003.00	29.400,00
1	1005	CELULA INFANTASIA	10592	ER-4 LEVA I TRAZ	42601001	30/11/2013	58576	SERVICOS / DESPESAS GERAIS	CAPITALIZED		13201003.00	29.400,00
1	1005	CELULA INFANTASIA	10591	ER-9 KONFRONT	42601001	30/11/2013	58576	SERVICOS / DESPESAS GERAIS	CAPITALIZED		13201003.00	29.400,00
1	1006	CELULA APOIO	10920	CONTEUDO	42601001	30/11/2013	58576	SERVICOS / DESPESAS GERAIS	CAPITALIZED		13201003.00	29.400,00

Este documento é cópia do original, assinado digitalmente por CAMILA APARECIDA DIAS LIMA e Tribunal de Justica do Estado de Sao Paulo, protocolado em 01/03/2019 às 20:56, sob o número WJMJ19700530040.
Para conferir o original, acesse o site https://esaj.tjsp.jus.br/pastadigital/pg/abrirConferenciaDocumento.do, informe o processo 1002265-62.2016.8.26.0659 e código 4488B7B.

1	1005	CELULA INFANTASIA	10382	EM-1 STUDIO SHOPI	42601001	30/11/2013	58576	SERVICOS / DESPESAS GERAIS	CAPITALIZED		13201003.00	29.400,00
1	1004	CELULA ARIBABIBA	10576	DR-8 BAT HATARI	42601001	30/11/2013	58576	SERVICOS / DESPESAS GERAIS	CAPITALIZED		13201003.00	29.400,00
1	1005	CELULA INFANTASIA	10589	EE-1 TRAKITANAS A - MAQUINAS DE BOLINHA	42601001	30/11/2013	58576	SERVICOS / DESPESAS GERAIS	CAPITALIZED		13201003.00	29.400,00
1	1004	CELULA ARIBABIBA	10571	DR-2 ELEKTRON	42601001	30/11/2013	58576	SERVICOS / DESPESAS GERAIS	CAPITALIZED		13201003.00	29.400,00
1	1005	CELULA INFANTASIA	10594	ER-6 DISPENKITO DA VOVO A	42601001	30/11/2013	58576	SERVICOS / DESPESAS GERAIS	CAPITALIZED		13201003.00	29.400,00
1	1005	CELULA INFANTASIA	10184	EF-2 HOPI MONSTRO	42601001	30/11/2013	58576	SERVICOS / DESPESAS GERAIS	CAPITALIZED		13201003.00	29.400,00
1	1004	CELULA ARIBABIBA	10574	DR-9 DISMONTI	42601001	30/11/2013	58576	SERVICOS / DESPESAS GERAIS	CAPITALIZED		13201003.00	29.400,00
1	1005	CELULA INFANTASIA	10590	ER-2 GIRANDA DI MUSIK	42601001	30/11/2013	58576	SERVICOS / DESPESAS GERAIS	CAPITALIZED		13201003.00	29.400,00
1	1005	CELULA INFANTASIA	10787	EV01 VIAS INFANTASIA	42601001	30/11/2013	58576	SERVICOS / DESPESAS GERAIS	CAPITALIZED		13201003.00	29.400,00
1	1005	CELULA INFANTASIA	10593	ER-5 LOKOLORE	42601001	30/11/2013	58576	SERVICOS / DESPESAS GERAIS	CAPITALIZED		13201003.00	29.400,00
1	1005	CELULA INFANTASIA	10789	EC01 FONTE LOONEY TUNES	42601001	30/11/2013	58576	SERVICOS / DESPESAS GERAIS	CAPITALIZED		13201003.00	29.400,00
1	1005	CELULA INFANTASIA	10183	EF-1 PIZZARRIBA	42601001	30/11/2013	58576	SERVICOS / DESPESAS GERAIS	CAPITALIZED		13201003.00	29.400,00
1	1004	CELULA ARIBABIBA	10164	DF-1 HOPI HERO HANGO	42601001	30/11/2013	58576	SERVICOS / DESPESAS GERAIS	CAPITALIZED		13201003.00	29.400,00
1	1004	CELULA ARIBABIBA	10560	DR-1 KATAPUL	42601001	30/11/2013	58576	SERVICOS / DESPESAS GERAIS	CAPITALIZED		13201003.00	29.400,00
1	1005	CELULA INFANTASIA	10185	EF-3 HANGO - HOPI DOG	42601001	30/11/2013	58576	SERVICOS / DESPESAS GERAIS	CAPITALIZED		13201003.00	29.400,00
1	1004	CELULA ARIBABIBA	10167	DF-4 HOPI HERO DOG	42601001	30/11/2013	58576	SERVICOS / DESPESAS GERAIS	CAPITALIZED		13201003.00	29.400,00
1	1005	CELULA INFANTASIA	10186	EF-4 FOMI AJATU	42601001	30/11/2013	58576	SERVICOS / DESPESAS GERAIS	CAPITALIZED		13201003.00	29.400,00
1	1004	CELULA ARIBABIBA	10572	DR-4 TRUKES DI PINGUIM	42601001	30/11/2013	58576	SERVICOS / DESPESAS GERAIS	CAPITALIZED		13201003.00	29.400,00
1	1005	CELULA INFANTASIA	10481	SHOWS - KLAP KLAP	42601001	30/11/2013	58576	SERVICOS / DESPESAS GERAIS	CAPITALIZED		13201003.00	29.400,00
1	1005	CELULA INFANTASIA	10581	EE-6 CHABUM	42601001	30/11/2013	58576	SERVICOS / DESPESAS GERAIS	CAPITALIZED		13201003.00	29.400,00
1	1006	CELULA APOIO	10920	CONTEUDO	42601001	30/11/2013	58577	CUSTOS ADICIONAIS - FESTAS E EVENTOS	CAPITALIZED		13201003.00	65.500,00
1	1004	CELULA ARIBABIBA	10274	DG-15 ENIGMA CHARADA	42601001	30/11/2013	58578	FECHAMENTO DE CAMBIO	CAPITALIZED		13201003.00	67.180,00
1	1004	CELULA ARIBABIBA	10362	DM-3 HERO SHOPI	42601001	30/11/2013	58578	FECHAMENTO DE CAMBIO	CAPITALIZED		13201003.00	67.180,00
1	1004	CELULA ARIBABIBA	10764	DV01 VIAS ARIBABIBA	42601001	30/11/2013	58578	FECHAMENTO DE CAMBIO	CAPITALIZED		13201003.00	67.180,00
1	1004	CELULA ARIBABIBA	10767	DV01 ENKONTRI DI HEROIS	42601001	30/11/2013	58578	FECHAMENTO DE CAMBIO	CAPITALIZED		13201003.00	67.180,00
1	1004	CELULA ARIBABIBA	10165	DF-2 EISKRIM MR FREEZE	42601001	30/11/2013	58578	FECHAMENTO DE CAMBIO	CAPITALIZED		13201003.00	67.180,00
1	1004	CELULA ARIBABIBA	10573	DR-5 TOKAIA	42601001	30/11/2013	58578	FECHAMENTO DE CAMBIO	CAPITALIZED		13201003.00	67.180,00
1	1005	CELULA INFANTASIA	10592	ER-4 LEVA I TRAZ	42601001	30/11/2013	58578	FECHAMENTO DE CAMBIO	CAPITALIZED		13201003.00	67.180,00
1	1005	CELULA INFANTASIA	10591	ER-9 KONFRONT	42601001	30/11/2013	58578	FECHAMENTO DE CAMBIO	CAPITALIZED		13201003.00	67.180,00
1	1006	CELULA APOIO	10920	CONTEUDO	42601001	30/11/2013	58578	FECHAMENTO DE CAMBIO	CAPITALIZED		13201003.00	67.180,00
1	1005	CELULA INFANTASIA	10382	EM-1 STUDIO SHOPI	42601001	30/11/2013	58578	FECHAMENTO DE CAMBIO	CAPITALIZED		13201003.00	67.180,00
1	1004	CELULA ARIBABIBA	10576	DR-8 BAT HATARI	42601001	30/11/2013	58578	FECHAMENTO DE CAMBIO	CAPITALIZED		13201003.00	67.180,00
1	1005	CELULA INFANTASIA	10589	EE-1 TRAKITANAS A - MAQUINAS DE BOLINHA	42601001	30/11/2013	58578	FECHAMENTO DE CAMBIO	CAPITALIZED		13201003.00	67.180,00
1	1004	CELULA ARIBABIBA	10571	DR-2 ELEKTRON	42601001	30/11/2013	58578	FECHAMENTO DE CAMBIO	CAPITALIZED		13201003.00	67.180,00
1	1005	CELULA INFANTASIA	10594	ER-6 DISPENKITO DA VOVO A	42601001	30/11/2013	58578	FECHAMENTO DE CAMBIO	CAPITALIZED		13201003.00	67.180,00
1	1005	CELULA INFANTASIA	10184	EF-2 HOPI MONSTRO	42601001	30/11/2013	58578	FECHAMENTO DE CAMBIO	CAPITALIZED		13201003.00	67.180,00
1	1004	CELULA ARIBABIBA	10574	DR-9 DISMONTI	42601001	30/11/2013	58578	FECHAMENTO DE CAMBIO	CAPITALIZED		13201003.00	67.180,00
1	1005	CELULA INFANTASIA	10590	ER-2 GIRANDA DI MUSIK	42601001	30/11/2013	58578	FECHAMENTO DE CAMBIO	CAPITALIZED		13201003.00	67.180,00
1	1005	CELULA INFANTASIA	10787	EV01 VIAS INFANTASIA	42601001	30/11/2013	58578	FECHAMENTO DE CAMBIO	CAPITALIZED		13201003.00	67.180,00
1	1005	CELULA INFANTASIA	10593	ER-5 LOKOLORE	42601001	30/11/2013	58578	FECHAMENTO DE CAMBIO	CAPITALIZED		13201003.00	67.180,00
1	1005	CELULA INFANTASIA	10789	EC01 FONTE LOONEY TUNES	42601001	30/11/2013	58578	FECHAMENTO DE CAMBIO	CAPITALIZED		13201003.00	67.180,00
1	1005	CELULA INFANTASIA	10183	EF-1 PIZZARRIBA	42601001	30/11/2013	58578	FECHAMENTO DE CAMBIO	CAPITALIZED		13201003.00	67.180,00
1	1004	CELULA ARIBABIBA	10164	DF-1 HOPI HERO HANGO	42601001	30/11/2013	58578	FECHAMENTO DE CAMBIO	CAPITALIZED		13201003.00	67.180,00
1	1004	CELULA ARIBABIBA	10560	DR-1 KATAPUL	42601001	30/11/2013	58578	FECHAMENTO DE CAMBIO	CAPITALIZED		13201003.00	67.180,00
1	1005	CELULA INFANTASIA	10185	EF-3 HANGO - HOPI DOG	42601001	30/11/2013	58578	FECHAMENTO DE CAMBIO	CAPITALIZED		13201003.00	67.180,00
1	1004	CELULA ARIBABIBA	10167	DF-4 HOPI HERO DOG	42601001	30/11/2013	58578	FECHAMENTO DE CAMBIO	CAPITALIZED		13201003.00	67.180,00
1	1005	CELULA INFANTASIA	10186	EF-4 FOMI AJATU	42601001	30/11/2013	58578	FECHAMENTO DE CAMBIO	CAPITALIZED		13201003.00	67.180,00
1	1004	CELULA ARIBABIBA	10572	DR-4 TRUKES DI PINGUIM	42601001	30/11/2013	58578	FECHAMENTO DE CAMBIO	CAPITALIZED		13201003.00	67.180,00
1	1005	CELULA INFANTASIA	10481	SHOWS - KLAP KLAP	42601001	30/11/2013	58578	FECHAMENTO DE CAMBIO	CAPITALIZED		13201003.00	67.180,00
1	1005	CELULA INFANTASIA	10581	EE-6 CHABUM	42601001	30/11/2013	58578	FECHAMENTO DE CAMBIO	CAPITALIZED		13201003.00	67.180,00
1	1006	CELULA APOIO	10920	CONTEUDO	42601001	30/11/2013	58579	REEMBOLSO DE DESPESA	CAPITALIZED		13201003.00	484,9
1	1006	CELULA APOIO	10920	CONTEUDO	42601001	30/11/2013	58580	FARINHA DE TRIGO (EMBALAGEM 1KG)	CAPITALIZED		13201003.00	0,04
1	1006	CELULA APOIO	10920	CONTEUDO	42601001	30/11/2013	58581	MOSTARDA	CAPITALIZED		13201003.00	0,1
1	1006	CELULA APOIO	10920	CONTEUDO	42601001	30/11/2013	58582	MOLHO BRANCO (PRODUTO INTERMEDIARIO	CAPITALIZED		13201003.00	0,22
1	1006	CELULA APOIO	10920	CONTEUDO	42601001	30/11/2013	58583	COPO TERMICO ISOPOR 70ML (EMBALA COM	CAPITALIZED		13201003.00	[illegible]
1	1006	CELULA APOIO	10920	CONTEUDO	42601001	30/11/2013	58584	CAMARAO PEQUENO SEM CASCA	CAPITALIZED		13201003.00	0,36
1	1006	CELULA APOIO	10920	CONTEUDO	42601001	30/11/2013	58585	TAMPA DESCARTAVEL PARA COPO 770ML DIX	CAPITALIZED		13201003.00	0,39
1	1006	CELULA APOIO	10920	CONTEUDO	42601001	30/11/2013	58586	BATATA PALITO 9 MM X 9 MM	CAPITALIZED		13201003.00	0,49
1	1006	CELULA APOIO	10920	CONTEUDO	42601001	30/11/2013	58587	AGUA MINERAL NATURAL 510 ML FARDO COI	CAPITALIZED		13201003.00	0,53
1	1006	CELULA APOIO	10920	CONTEUDO	42601001	30/11/2013	58588	REFRIGERANTE GUARANA ANTARCTICA BAG I	CAPITALIZED		13201003.00	0,59
1	1006	CELULA APOIO	10920	CONTEUDO	42601001	30/11/2013	58589	REFRIGERANTE PEPSI COLA LIGHT BAG IN BOX	CAPITALIZED		13201003.00	0,6
1	1006	CELULA APOIO	10920	CONTEUDO	42601001	30/11/2013	58590	MOLHO BOLOGNESE (PRODUTO INTERMEDIA	CAPITALIZED		13201003.00	0,71
1	1006	CELULA APOIO	10920	CONTEUDO	42601001	30/11/2013	58591	COPO DESCARTAVEL 770 ML DIXIE CAIXA CON	CAPITALIZED		13201003.00	0,85
1	1006	CELULA APOIO	10920	CONTEUDO	42601001	30/11/2013	58592	ALHO TRITURADO SEM SAL	CAPITALIZED		13201003.00	1,03
1	1006	CELULA APOIO	10920	CONTEUDO	42601001	30/11/2013	58593	AGUA MINERAL GASEIFICADA NATURAL 510 M	CAPITALIZED		13201003.00	1,16
1	1006	CELULA APOIO	10920	CONTEUDO	42601001	30/11/2013	58594	REFRIGERANTE PEPSI COLA BAG IN BOX 18 L	CAPITALIZED		13201003.00	1,18
1	1006	CELULA APOIO	10920	CONTEUDO	42601001	30/11/2013	58595	BROCOLIS CONGELADO (EMBALAGEM 2KG)	CAPITALIZED		13201003.00	[illegible]
1	1006	CELULA APOIO	10920	CONTEUDO	42601001	30/11/2013	58596	MOLHO POMODORI (PRODUTO INTERMEDIAI	CAPITALIZED		13201003.00	1,57
1	1006	CELULA APOIO	10920	CONTEUDO	42601001	30/11/2013	58597	SACHET DE CAFE EXPRESSO TRADICIONAL SIM	CAPITALIZED		13201003.00	2,19
1	1006	CELULA APOIO	10920	CONTEUDO	42601001	30/11/2013	58598	TALHARINE BRANCO (PRE COZIDO) EMBALAG	CAPITALIZED		13201003.00	2,89
1	1006	CELULA APOIO	10920	CONTEUDO	42601001	30/11/2013	58599	COFFEE BREAK PARA REUNIAO	CAPITALIZED		13201003.00	3,03
1	1006	CELULA APOIO	10920	CONTEUDO	42601001	30/11/2013	58600	ARROZ PRE- COZIDO	CAPITALIZED		13201003.00	3,13
1	1006	CELULA APOIO	10920	CONTEUDO	42601001	30/11/2013	58601	COFFEE BREAK PARA REUNIAO	CAPITALIZED		13201003.00	3,39
1	1006	CELULA APOIO	10920	CONTEUDO	42601001	30/11/2013	58602	COFFEE BREAK PARA REUNIAO	CAPITALIZED		13201003.00	3,39
1	1006	CELULA APOIO	10920	CONTEUDO	42601001	30/11/2013	58603	CANETA COM CORDAO REF 6047 COR	CAPITALIZED		13201003.00	3,82
1	1006	CELULA APOIO	10920	CONTEUDO	42601001	30/11/2013	58604	CHAVEIRO EM METAL COLORIDO MOD	CAPITALIZED		13201003.00	4,39
1	1006	CELULA APOIO	10920	CONTEUDO	42601001	30/11/2013	58605	ENCADERNACOES E REVELACAO FOTOS	CAPITALIZED		13201003.00	5,5
1	1006	CELULA APOIO	10920	CONTEUDO	42601001	30/11/2013	58606	COFFEE BREAK PARA REUNIAO	CAPITALIZED		13201003.00	6,06
1	1006	CELULA APOIO	10920	CONTEUDO	42601001	30/11/2013	58607	COFFEE BREAK PARA REUNIAO	CAPITALIZED		13201003.00	6,58
1	1006	CELULA APOIO	10920	CONTEUDO	42601001	30/11/2013	58608	COFFEE BREAK PARA REUNIAO	CAPITALIZED		13201003.00	6,79
1	1006	CELULA APOIO	10920	CONTEUDO	42601001	30/11/2013	58609	FILE MIGNON PRODUTO INTERMEDIARIO	CAPITALIZED		13201003.00	9,32
1	1006	CELULA APOIO	10920	CONTEUDO	42601001	30/11/2013	58610	ENCADERNACOES E REVELACAO FOTOS	CAPITALIZED		13201003.00	13,5
1	1006	CELULA APOIO	10920	CONTEUDO	42601001	30/11/2013	58611	COFFEE BREAK PARA REUNIAO	CAPITALIZED		13201003.00	13,61
1	1006	CELULA APOIO	10920	CONTEUDO	42601001	30/11/2013	58612	COFFEE BREAK PARA REUNIAO	CAPITALIZED		13201003.00	14,44
1	1006	CELULA APOIO	10920	CONTEUDO	42601001	30/11/2013	58613	COFFEE BREAK PARA REUNIAO	CAPITALIZED		13201003.00	15,55
1	1006	CELULA APOIO	10920	CONTEUDO	42601001	30/11/2013	58614	FILE DE LINGUADO	CAPITALIZED		13201003.00	16,13
1	1006	CELULA APOIO	10920	CONTEUDO	42601001	30/11/2013	58615	COFFEE BREAK PARA REUNIAO	CAPITALIZED		13201003.00	18,14
1	1006	CELULA APOIO	10920	CONTEUDO	42601001	30/11/2013	58616	COFFEE BREAK PARA REUNIAO	CAPITALIZED		13201003.00	18,14
1	1006	CELULA APOIO	10920	CONTEUDO	42601001	30/11/2013	58617	CAPA DE CHUVA DESCARTAVEL ADUL	CAPITALIZED		13201003.00	18,95
1	1006	CELULA APOIO	10920	CONTEUDO	42601001	30/11/2013	58618	EMBALAGEM DE PIPOCA MEDIA COM	CAPITALIZED		13201003.00	20,03
1	1006	CELULA APOIO	10920	CONTEUDO	42601001	30/11/2013	58619	BONE 2010 AZUL MARINHO BORDADO	CAPITALIZED		13201003.00	22,01
1	1006	CELULA APOIO	10920	CONTEUDO	42601001	30/11/2013	58620	CADERNO 2010 CAPA/CONTRACAPA:	CAPITALIZED		13201003.00	22,64
1	1006	CELULA APOIO	10920	CONTEUDO	42601001	30/11/2013	58621	COFFEE BREAK PARA REUNIAO	CAPITALIZED		13201003.00	23,69
1	1006	CELULA APOIO	10920	CONTEUDO	42601001	30/11/2013	58622	DESPESAS GERAIS - PROPAGANDA, PROMOCA	CAPITALIZED		13201003.00	[illegible]
1	1006	CELULA APOIO	10920	CONTEUDO	42601001	30/11/2013	58623	ENCADERNACOES E REVELACAO FOTOS	CAPITALIZED		13201003.00	32,9
1	1006	CELULA APOIO	10920	CONTEUDO	42601001	30/11/2013	58624	LAPIS HOPI HARI COM BORRACHA	CAPITALIZED		13201003.00	35,[illegible]
1	1006	CELULA APOIO	10920	CONTEUDO	42601001	30/11/2013	58625	ENCADERNACOES E REVELACAO FOTOS	CAPITALIZED		13201003.00	[illegible]
1	1004	CELULA ARIBABIBA	10274	DG-15 ENIGMA CHARADA	42601001	30/11/2013	58626	REEMBOLSO DE DESPESA	CAPITALIZED		13201003.00	92,7
1	1004	CELULA ARIBABIBA	10362	DM-3 HERO SHOPI	42601001	30/11/2013	58626	REEMBOLSO DE DESPESA	CAPITALIZED		13201003.00	92,7
1	1004	CELULA ARIBABIBA	10764	DV01 VIAS ARIBABIBA	42601001	30/11/2013	58626	REEMBOLSO DE DESPESA	CAPITALIZED		13201003.00	92,7
1	1004	CELULA ARIBABIBA	10767	DV01 ENKONTRI DI HEROIS	42601001	30/11/2013	58626	REEMBOLSO DE DESPESA	CAPITALIZED		13201003.00	92,7
1	1004	CELULA ARIBABIBA	10165	DF-2 EISKRIM MR FREEZE	42601001	30/11/2013	58626	REEMBOLSO DE DESPESA	CAPITALIZED		13201003.00	92,7
1	1004	CELULA ARIBABIBA	10573	DR-5 TOKAIA	42601001	30/11/2013	58626	REEMBOLSO DE DESPESA	CAPITALIZED		13201003.00	92,7
1	1005	CELULA INFANTASIA	10592	ER-4 LEVA I TRAZ	42601001	30/11/2013	58626	REEMBOLSO DE DESPESA	CAPITALIZED		13201003.00	92,7
1	1005	CELULA INFANTASIA	10591	ER-9 KONFRONT	42601001	30/11/2013	58626	REEMBOLSO DE DESPESA	CAPITALIZED		13201003.00	92,7
1	1006	CELULA APOIO	10920	CONTEUDO	42601001	30/11/2013	58626	REEMBOLSO DE DESPESA	CAPITALIZED		13201003.00	92,7
1	1005	CELULA INFANTASIA	10382	EM-1 STUDIO SHOPI	42601001	30/11/2013	58626	REEMBOLSO DE DESPESA	CAPITALIZED		13201003.00	92,7
1	1004	CELULA ARIBABIBA	10576	DR-8 BAT HATARI	42601001	30/11/2013	58626	REEMBOLSO DE DESPESA	CAPITALIZED		13201003.00	92,7
1	1005	CELULA INFANTASIA	10589	EE-1 TRAKITANAS A - MAQUINAS DE BOLINHA	42601001	30/11/2013	58626	REEMBOLSO DE DESPESA	CAPITALIZED		13201003.00	92,7
1	1004	CELULA ARIBABIBA	10571	DR-2 ELEKTRON	42601001	30/11/2013	58626	REEMBOLSO DE DESPESA	CAPITALIZED		13201003.00	92,7
1	1005	CELULA INFANTASIA	10594	ER-6 DISPENKITO DA VOVO A	42601001	30/11/2013	58626	REEMBOLSO DE DESPESA	CAPITALIZED		13201003.00	92,7
1	1005	CELULA INFANTASIA	10184	EF-2 HOPI MONSTRO	42601001	30/11/2013	58626	REEMBOLSO DE DESPESA	CAPITALIZED		13201003.00	92,7
1	1004	CELULA ARIBABIBA	10574	DR-9 DISMONTI	42601001	30/11/2013	58626	REEMBOLSO DE DESPESA	CAPITALIZED		13201003.00	92,7
1	1005	CELULA INFANTASIA	10590	ER-2 GIRANDA DI MUSIK	42601001	30/11/2013	58626	REEMBOLSO DE DESPESA	CAPITALIZED		13201003.00	92,7
1	1005	CELULA INFANTASIA	10787	EV01 VIAS INFANTASIA	42601001	30/11/2013	58626	REEMBOLSO DE DESPESA	CAPITALIZED		13201003.00	92,7
1	1005	CELULA INFANTASIA	10593	ER-5 LOKOLORE	42601001	30/11/2013	58626	REEMBOLSO DE DESPESA	CAPITALIZED		13201003.00	92,7
1	1005	CELULA INFANTASIA	10789	EC01 FONTE LOONEY TUNES	42601001	30/11/2013	58626	REEMBOLSO DE DESPESA	CAPITALIZED		13201003.00	92,7
1	1005	CELULA INFANTASIA	10183	EF-1 PIZZARRIBA	42601001	30/11/2013	58626	REEMBOLSO DE DESPESA	CAPITALIZED		13201003.00	92,7
1	1004	CELULA ARIBABIBA	10164	DF-1 HOPI HERO HANGO	42601001	30/11/2013	58626	REEMBOLSO DE DESPESA	CAPITALIZED		13201003.00	92,7
1	1004	CELULA ARIBABIBA	10560	DR-1 KATAPUL	42601001	30/11/2013	58626	REEMBOLSO DE DESPESA	CAPITALIZED		13201003.00	92,7
1	1005	CELULA INFANTASIA	10185	EF-3 HANGO - HOPI DOG	42601001	30/11/2013	58626	REEMBOLSO DE DESPESA	CAPITALIZED		13201003.00	92,7
1	1004	CELULA ARIBABIBA	10167	DF-4 HOPI HERO DOG	42601001	30/11/2013	58626	REEMBOLSO DE DESPESA	CAPITALIZED		13201003.00	92,7
1	1005	CELULA INFANTASIA	10186	EF-4 FOMI AJATU	42601001	30/11/2013	58626	REEMBOLSO DE DESPESA	CAPITALIZED		13201003.00	92,7
1	1004	CELULA ARIBABIBA	10572	DR-4 TRUKES DI PINGUIM	42601001	30/11/2013	58626	REEMBOLSO DE DESPESA	CAPITALIZED		13201003.00	92,7
1	1005	CELULA INFANTASIA	10481	SHOWS - KLAP KLAP	42601001	30/11/2013	58626	REEMBOLSO DE DESPESA	CAPITALIZED		13201003.00	92,7
1	1005	CELULA INFANTASIA	10581	EE-6 CHABUM	42601001	30/11/2013	58626	REEMBOLSO DE DESPESA	CAPITALIZED		13201003.00	92,7
1	1006	CELULA APOIO	10920	CONTEUDO	42601001	30/11/2013	58627	SERVICO DE TRADUCAO DE DOCUMENTOS	CAPITALIZED		13201003.00	100

fls. 98776
Este documento é cópia do original, assinado digitalmente por CAMILA APARECIDA DIAS LIMA e Tribunal de Justica do Estado de Sao Paulo, protocolado em 01/03/2019 às 20:56, sob o número WIN19700053040.
Para conferir o original, acesse o site https://esaj.tjsp.jus.br/pastadigital/pg/abrirConferenciaDocumento.do, informe o processo 1002265-62.2016.8.26.0659 e código 4488B7B.

1	1006	CELULA APOIO	10920	CONTEUDO	42601001	30/11/2013	58628	CANETA ALUMINIO COM DETALHES	CAPITALIZED		13201003.00	139,03
1	1006	CELULA APOIO	10920	CONTEUDO	42601001	30/11/2013	58629	REEMBOLSO DE DESPESA	CAPITALIZED		13201003.00	155,7
1	1006	CELULA APOIO	10920	CONTEUDO	42601001	30/11/2013	58630	TRANSPORTE, ALIMENTACAO E HOSPEDAGEM	CAPITALIZED		13201003.00	160
1	1006	CELULA APOIO	10920	CONTEUDO	42601001	30/11/2013	58631	REEMBOLSO DE DESPESA	CAPITALIZED		13201003.00	195,29
1	1006	CELULA APOIO	10920	CONTEUDO	42601001	30/11/2013	58632	DESPESAS GERAIS - PROPAGANDA, PROMOCA	CAPITALIZED		13201003.00	240
1	1006	CELULA APOIO	10920	CONTEUDO	42601001	30/11/2013	58633	REEMBOLSO DE DESPESA	CAPITALIZED		13201003.00	[illegible]
1	1006	CELULA APOIO	10920	CONTEUDO	42601001	30/11/2013	58634	BONE PRETO COM LOGO NA ABA	CAPITALIZED		13201003.00	274,18
1	1004	CELULA ARIBABIBA	10274	DG-15 ENIGMA CHARADA	42601001	30/11/2013	58635	HOSPEDAGEM EM HOTEL	CAPITALIZED		13201003.00	291,5
1	1004	CELULA ARIBABIBA	10362	DM-3 HERO SHOPI	42601001	30/11/2013	58635	HOSPEDAGEM EM HOTEL	CAPITALIZED		13201003.00	291,5
1	1004	CELULA ARIBABIBA	10764	DV01 VIAS ARIBABIBA	42601001	30/11/2013	58635	HOSPEDAGEM EM HOTEL	CAPITALIZED		13201003.00	291,5
1	1004	CELULA ARIBABIBA	10767	DV01 ENKONTRI DI HEROIS	42601001	30/11/2013	58635	HOSPEDAGEM EM HOTEL	CAPITALIZED		13201003.00	291,5
1	1004	CELULA ARIBABIBA	10165	DF-2 EISKRIM MR FREEZE	42601001	30/11/2013	58635	HOSPEDAGEM EM HOTEL	CAPITALIZED		13201003.00	291,5
1	1004	CELULA ARIBABIBA	10573	DR-5 TOKAIA	42601001	30/11/2013	58635	HOSPEDAGEM EM HOTEL	CAPITALIZED		13201003.00	291,5
1	1005	CELULA INFANTASIA	10592	ER-4 LEVA I TRAZ	42601001	30/11/2013	58635	HOSPEDAGEM EM HOTEL	CAPITALIZED		13201003.00	291,5
1	1005	CELULA INFANTASIA	10591	ER-9 KONFRONT	42601001	30/11/2013	58635	HOSPEDAGEM EM HOTEL	CAPITALIZED		13201003.00	291,5
1	1006	CELULA APOIO	10920	CONTEUDO	42601001	30/11/2013	58635	HOSPEDAGEM EM HOTEL	CAPITALIZED		13201003.00	291,5
1	1005	CELULA INFANTASIA	10382	EM-1 STUDIO SHOPI	42601001	30/11/2013	58635	HOSPEDAGEM EM HOTEL	CAPITALIZED		13201003.00	291,5
1	1004	CELULA ARIBABIBA	10576	DR-8 BAT HATARI	42601001	30/11/2013	58635	HOSPEDAGEM EM HOTEL	CAPITALIZED		13201003.00	291,5
1	1005	CELULA INFANTASIA	10589	EE-1 TRAKITANAS A - MAQUINAS DE BOLINHA	42601001	30/11/2013	58635	HOSPEDAGEM EM HOTEL	CAPITALIZED		13201003.00	291,5
1	1004	CELULA ARIBABIBA	10571	DR-2 ELEKTRON	42601001	30/11/2013	58635	HOSPEDAGEM EM HOTEL	CAPITALIZED		13201003.00	291,5
1	1005	CELULA INFANTASIA	10594	ER-6 DISPENKITO DA VOVO A	42601001	30/11/2013	58635	HOSPEDAGEM EM HOTEL	CAPITALIZED		13201003.00	291,5
1	1005	CELULA INFANTASIA	10184	EF-2 HOPI MONSTRO	42601001	30/11/2013	58635	HOSPEDAGEM EM HOTEL	CAPITALIZED		13201003.00	291,5
1	1004	CELULA ARIBABIBA	10574	DR-9 DISMONTI	42601001	30/11/2013	58635	HOSPEDAGEM EM HOTEL	CAPITALIZED		13201003.00	291,5
1	1005	CELULA INFANTASIA	10590	ER-2 GIRANDA DI MUSIK	42601001	30/11/2013	58635	HOSPEDAGEM EM HOTEL	CAPITALIZED		13201003.00	291,5
1	1005	CELULA INFANTASIA	10787	EV01 VIAS INFANTASIA	42601001	30/11/2013	58635	HOSPEDAGEM EM HOTEL	CAPITALIZED		13201003.00	291,5
1	1005	CELULA INFANTASIA	10593	ER-5 LOKOLORE	42601001	30/11/2013	58635	HOSPEDAGEM EM HOTEL	CAPITALIZED		13201003.00	291,5
1	1005	CELULA INFANTASIA	10789	EC01 FONTE LOONEY TUNES	42601001	30/11/2013	58635	HOSPEDAGEM EM HOTEL	CAPITALIZED		13201003.00	291,5
1	1005	CELULA INFANTASIA	10183	EF-1 PIZZARRIBA	42601001	30/11/2013	58635	HOSPEDAGEM EM HOTEL	CAPITALIZED		13201003.00	291,5
1	1004	CELULA ARIBABIBA	10164	DF-1 HOPI HERO HANGO	42601001	30/11/2013	58635	HOSPEDAGEM EM HOTEL	CAPITALIZED		13201003.00	291,5
1	1004	CELULA ARIBABIBA	10560	DR-1 KATAPUL	42601001	30/11/2013	58635	HOSPEDAGEM EM HOTEL	CAPITALIZED		13201003.00	291,5
1	1005	CELULA INFANTASIA	10185	EF-3 HANGO - HOPI DOG	42601001	30/11/2013	58635	HOSPEDAGEM EM HOTEL	CAPITALIZED		13201003.00	291,5
1	1004	CELULA ARIBABIBA	10167	DF-4 HOPI HERO DOG	42601001	30/11/2013	58635	HOSPEDAGEM EM HOTEL	CAPITALIZED		13201003.00	291,5
1	1005	CELULA INFANTASIA	10186	EF-4 FOMI AJATU	42601001	30/11/2013	58635	HOSPEDAGEM EM HOTEL	CAPITALIZED		13201003.00	291,5
1	1004	CELULA ARIBABIBA	10572	DR-4 TRUKES DI PINGUIM	42601001	30/11/2013	58635	HOSPEDAGEM EM HOTEL	CAPITALIZED		13201003.00	291,5
1	1005	CELULA INFANTASIA	10481	SHOWS - KLAP KLAP	42601001	30/11/2013	58635	HOSPEDAGEM EM HOTEL	CAPITALIZED		13201003.00	291,5
1	1005	CELULA INFANTASIA	10581	EE-6 CHABUM	42601001	30/11/2013	58635	HOSPEDAGEM EM HOTEL	CAPITALIZED		13201003.00	291,5
1	1006	CELULA APOIO	10920	CONTEUDO	42601001	30/11/2013	58636	SQUEEZER 850 ML NAS CORES ROSA	CAPITALIZED		13201003.00	351,59
1	1006	CELULA APOIO	10920	CONTEUDO	42601001	30/11/2013	58637	CAMISETA BRANCA INAUGURACAO TO	CAPITALIZED		13201003.00	489,83
1	1004	CELULA ARIBABIBA	10274	DG-15 ENIGMA CHARADA	42601001	30/11/2013	58638	REEMBOLSO DE DESPESA	CAPITALIZED		13201003.00	549,1
1	1004	CELULA ARIBABIBA	10362	DM-3 HERO SHOPI	42601001	30/11/2013	58638	REEMBOLSO DE DESPESA	CAPITALIZED		13201003.00	549,1
1	1004	CELULA ARIBABIBA	10764	DV01 VIAS ARIBABIBA	42601001	30/11/2013	58638	REEMBOLSO DE DESPESA	CAPITALIZED		13201003.00	549,1
1	1004	CELULA ARIBABIBA	10767	DV01 ENKONTRI DI HEROIS	42601001	30/11/2013	58638	REEMBOLSO DE DESPESA	CAPITALIZED		13201003.00	549,1
1	1004	CELULA ARIBABIBA	10165	DF-2 EISKRIM MR FREEZE	42601001	30/11/2013	58638	REEMBOLSO DE DESPESA	CAPITALIZED		13201003.00	549,1
1	1004	CELULA ARIBABIBA	10573	DR-5 TOKAIA	42601001	30/11/2013	58638	REEMBOLSO DE DESPESA	CAPITALIZED		13201003.00	549,1
1	1005	CELULA INFANTASIA	10592	ER-4 LEVA I TRAZ	42601001	30/11/2013	58638	REEMBOLSO DE DESPESA	CAPITALIZED		13201003.00	549,1
1	1005	CELULA INFANTASIA	10591	ER-9 KONFRONT	42601001	30/11/2013	58638	REEMBOLSO DE DESPESA	CAPITALIZED		13201003.00	549,1
1	1006	CELULA APOIO	10920	CONTEUDO	42601001	30/11/2013	58638	REEMBOLSO DE DESPESA	CAPITALIZED		13201003.00	549,1
1	1005	CELULA INFANTASIA	10382	EM-1 STUDIO SHOPI	42601001	30/11/2013	58638	REEMBOLSO DE DESPESA	CAPITALIZED		13201003.00	549,1
1	1004	CELULA ARIBABIBA	10576	DR-8 BAT HATARI	42601001	30/11/2013	58638	REEMBOLSO DE DESPESA	CAPITALIZED		13201003.00	549,1
1	1005	CELULA INFANTASIA	10589	EE-1 TRAKITANAS A - MAQUINAS DE BOLINHA	42601001	30/11/2013	58638	REEMBOLSO DE DESPESA	CAPITALIZED		13201003.00	549,1
1	1004	CELULA ARIBABIBA	10571	DR-2 ELEKTRON	42601001	30/11/2013	58638	REEMBOLSO DE DESPESA	CAPITALIZED		13201003.00	549,1
1	1005	CELULA INFANTASIA	10594	ER-6 DISPENKITO DA VOVO A	42601001	30/11/2013	58638	REEMBOLSO DE DESPESA	CAPITALIZED		13201003.00	549,1
1	1005	CELULA INFANTASIA	10184	EF-2 HOPI MONSTRO	42601001	30/11/2013	58638	REEMBOLSO DE DESPESA	CAPITALIZED		13201003.00	549,1
1	1004	CELULA ARIBABIBA	10574	DR-9 DISMONTI	42601001	30/11/2013	58638	REEMBOLSO DE DESPESA	CAPITALIZED		13201003.00	549,1
1	1005	CELULA INFANTASIA	10590	ER-2 GIRANDA DI MUSIK	42601001	30/11/2013	58638	REEMBOLSO DE DESPESA	CAPITALIZED		13201003.00	549,1
1	1005	CELULA INFANTASIA	10787	EV01 VIAS INFANTASIA	42601001	30/11/2013	58638	REEMBOLSO DE DESPESA	CAPITALIZED		13201003.00	549,1
1	1005	CELULA INFANTASIA	10593	ER-5 LOKOLORE	42601001	30/11/2013	58638	REEMBOLSO DE DESPESA	CAPITALIZED		13201003.00	549,1
1	1005	CELULA INFANTASIA	10789	EC01 FONTE LOONEY TUNES	42601001	30/11/2013	58638	REEMBOLSO DE DESPESA	CAPITALIZED		13201003.00	549,1
1	1005	CELULA INFANTASIA	10183	EF-1 PIZZARRIBA	42601001	30/11/2013	58638	REEMBOLSO DE DESPESA	CAPITALIZED		13201003.00	549,1
1	1004	CELULA ARIBABIBA	10164	DF-1 HOPI HERO HANGO	42601001	30/11/2013	58638	REEMBOLSO DE DESPESA	CAPITALIZED		13201003.00	549,1
1	1004	CELULA ARIBABIBA	10560	DR-1 KATAPUL	42601001	30/11/2013	58638	REEMBOLSO DE DESPESA	CAPITALIZED		13201003.00	549,1
1	1005	CELULA INFANTASIA	10185	EF-3 HANGO - HOPI DOG	42601001	30/11/2013	58638	REEMBOLSO DE DESPESA	CAPITALIZED		13201003.00	549,1
1	1004	CELULA ARIBABIBA	10167	DF-4 HOPI HERO DOG	42601001	30/11/2013	58638	REEMBOLSO DE DESPESA	CAPITALIZED		13201003.00	549,1
1	1005	CELULA INFANTASIA	10186	EF-4 FOMI AJATU	42601001	30/11/2013	58638	REEMBOLSO DE DESPESA	CAPITALIZED		13201003.00	549,1
1	1004	CELULA ARIBABIBA	10572	DR-4 TRUKES DI PINGUIM	42601001	30/11/2013	58638	REEMBOLSO DE DESPESA	CAPITALIZED		13201003.00	549,1
1	1005	CELULA INFANTASIA	10481	SHOWS - KLAP KLAP	42601001	30/11/2013	58638	REEMBOLSO DE DESPESA	CAPITALIZED		13201003.00	549,1
1	1005	CELULA INFANTASIA	10581	EE-6 CHABUM	42601001	30/11/2013	58638	REEMBOLSO DE DESPESA	CAPITALIZED		13201003.00	549,1
1	1006	CELULA APOIO	10920	CONTEUDO	42601001	30/11/2013	58639	LOCACAO CADEIRAS DE JUNCO COM BRACO E	CAPITALIZED		13201003.00	602,11
1	1006	CELULA APOIO	10920	CONTEUDO	42601001	30/11/2013	58640	EVENTOS E PROMOCOES	CAPITALIZED		13201003.00	1.000,00
1	1006	CELULA APOIO	10920	CONTEUDO	42601001	30/11/2013	58641	PASTA HOPI HARI - PAPEL COUCHE 300G/M2,	CAPITALIZED		13201003.00	1.099,00
1	1006	CELULA APOIO	10920	CONTEUDO	42601001	30/11/2013	58642	DIFERENCIAL DE ALIQUOTA	CAPITALIZED		13201003.00	1.107,00
1	1004	CELULA ARIBABIBA	10274	DG-15 ENIGMA CHARADA	42601001	30/11/2013	58643	HOSPEDAGEM EM HOTEL	CAPITALIZED		13201003.00	1.301,10
1	1004	CELULA ARIBABIBA	10362	DM-3 HERO SHOPI	42601001	30/11/2013	58643	HOSPEDAGEM EM HOTEL	CAPITALIZED		13201003.00	1.301,10
1	1004	CELULA ARIBABIBA	10764	DV01 VIAS ARIBABIBA	42601001	30/11/2013	58643	HOSPEDAGEM EM HOTEL	CAPITALIZED		13201003.00	1.301,10
1	1004	CELULA ARIBABIBA	10767	DV01 ENKONTRI DI HEROIS	42601001	30/11/2013	58643	HOSPEDAGEM EM HOTEL	CAPITALIZED		13201003.00	1.301,10
1	1004	CELULA ARIBABIBA	10165	DF-2 EISKRIM MR FREEZE	42601001	30/11/2013	58643	HOSPEDAGEM EM HOTEL	CAPITALIZED		13201003.00	1.301,10
1	1004	CELULA ARIBABIBA	10573	DR-5 TOKAIA	42601001	30/11/2013	58643	HOSPEDAGEM EM HOTEL	CAPITALIZED		13201003.00	1.301,10
1	1005	CELULA INFANTASIA	10592	ER-4 LEVA I TRAZ	42601001	30/11/2013	58643	HOSPEDAGEM EM HOTEL	CAPITALIZED		13201003.00	1.301,10
1	1005	CELULA INFANTASIA	10591	ER-9 KONFRONT	42601001	30/11/2013	58643	HOSPEDAGEM EM HOTEL	CAPITALIZED		13201003.00	1.301,10
1	1006	CELULA APOIO	10920	CONTEUDO	42601001	30/11/2013	58643	HOSPEDAGEM EM HOTEL	CAPITALIZED		13201003.00	1.301,10
1	1005	CELULA INFANTASIA	10382	EM-1 STUDIO SHOPI	42601001	30/11/2013	58643	HOSPEDAGEM EM HOTEL	CAPITALIZED		13201003.00	1.301,10
1	1004	CELULA ARIBABIBA	10576	DR-8 BAT HATARI	42601001	30/11/2013	58643	HOSPEDAGEM EM HOTEL	CAPITALIZED		13201003.00	1.301,10
1	1005	CELULA INFANTASIA	10589	EE-1 TRAKITANAS A - MAQUINAS DE BOLINHA	42601001	30/11/2013	58643	HOSPEDAGEM EM HOTEL	CAPITALIZED		13201003.00	1.301,10
1	1004	CELULA ARIBABIBA	10571	DR-2 ELEKTRON	42601001	30/11/2013	58643	HOSPEDAGEM EM HOTEL	CAPITALIZED		13201003.00	1.301,10
1	1005	CELULA INFANTASIA	10594	ER-6 DISPENKITO DA VOVO A	42601001	30/11/2013	58643	HOSPEDAGEM EM HOTEL	CAPITALIZED		13201003.00	1.301,10
1	1005	CELULA INFANTASIA	10184	EF-2 HOPI MONSTRO	42601001	30/11/2013	58643	HOSPEDAGEM EM HOTEL	CAPITALIZED		13201003.00	1.301,10
1	1004	CELULA ARIBABIBA	10574	DR-9 DISMONTI	42601001	30/11/2013	58643	HOSPEDAGEM EM HOTEL	CAPITALIZED		13201003.00	1.301,10
1	1005	CELULA INFANTASIA	10590	ER-2 GIRANDA DI MUSIK	42601001	30/11/2013	58643	HOSPEDAGEM EM HOTEL	CAPITALIZED		13201003.00	1.301,10
1	1005	CELULA INFANTASIA	10787	EV01 VIAS INFANTASIA	42601001	30/11/2013	58643	HOSPEDAGEM EM HOTEL	CAPITALIZED		13201003.00	1.301,10
1	1005	CELULA INFANTASIA	10593	ER-5 LOKOLORE	42601001	30/11/2013	58643	HOSPEDAGEM EM HOTEL	CAPITALIZED		13201003.00	1.301,10
1	1005	CELULA INFANTASIA	10789	EC01 FONTE LOONEY TUNES	42601001	30/11/2013	58643	HOSPEDAGEM EM HOTEL	CAPITALIZED		13201003.00	1.301,10
1	1005	CELULA INFANTASIA	10183	EF-1 PIZZARRIBA	42601001	30/11/2013	58643	HOSPEDAGEM EM HOTEL	CAPITALIZED		13201003.00	1.301,10
1	1004	CELULA ARIBABIBA	10164	DF-1 HOPI HERO HANGO	42601001	30/11/2013	58643	HOSPEDAGEM EM HOTEL	CAPITALIZED		13201003.00	1.301,10
1	1004	CELULA ARIBABIBA	10560	DR-1 KATAPUL	42601001	30/11/2013	58643	HOSPEDAGEM EM HOTEL	CAPITALIZED		13201003.00	1.301,10
1	1005	CELULA INFANTASIA	10185	EF-3 HANGO - HOPI DOG	42601001	30/11/2013	58643	HOSPEDAGEM EM HOTEL	CAPITALIZED		13201003.00	1.301,10
1	1004	CELULA ARIBABIBA	10167	DF-4 HOPI HERO DOG	42601001	30/11/2013	58643	HOSPEDAGEM EM HOTEL	CAPITALIZED		13201003.00	1.301,10
1	1005	CELULA INFANTASIA	10186	EF-4 FOMI AJATU	42601001	30/11/2013	58643	HOSPEDAGEM EM HOTEL	CAPITALIZED		13201003.00	1.301,10
1	1004	CELULA ARIBABIBA	10572	DR-4 TRUKES DI PINGUIM	42601001	30/11/2013	58643	HOSPEDAGEM EM HOTEL	CAPITALIZED		13201003.00	1.301,10
1	1005	CELULA INFANTASIA	10481	SHOWS - KLAP KLAP	42601001	30/11/2013	58643	HOSPEDAGEM EM HOTEL	CAPITALIZED		13201003.00	1.301,10
1	1005	CELULA INFANTASIA	10581	EE-6 CHABUM	42601001	30/11/2013	58643	HOSPEDAGEM EM HOTEL	CAPITALIZED		13201003.00	1.301,10
1	1004	CELULA ARIBABIBA	10274	DG-15 ENIGMA CHARADA	42601001	30/11/2013	58644	HOSPEDAGEM EM HOTEL	CAPITALIZED		13201003.00	1.356,20
1	1004	CELULA ARIBABIBA	10362	DM-3 HERO SHOPI	42601001	30/11/2013	58644	HOSPEDAGEM EM HOTEL	CAPITALIZED		13201003.00	1.356,20
1	1004	CELULA ARIBABIBA	10764	DV01 VIAS ARIBABIBA	42601001	30/11/2013	58644	HOSPEDAGEM EM HOTEL	CAPITALIZED		13201003.00	1.356,20
1	1004	CELULA ARIBABIBA	10767	DV01 ENKONTRI DI HEROIS	42601001	30/11/2013	58644	HOSPEDAGEM EM HOTEL	CAPITALIZED		13201003.00	1.356,20
1	1004	CELULA ARIBABIBA	10165	DF-2 EISKRIM MR FREEZE	42601001	30/11/2013	58644	HOSPEDAGEM EM HOTEL	CAPITALIZED		13201003.00	1.356,20
1	1004	CELULA ARIBABIBA	10573	DR-5 TOKAIA	42601001	30/11/2013	58644	HOSPEDAGEM EM HOTEL	CAPITALIZED		13201003.00	1.356,20
1	1005	CELULA INFANTASIA	10592	ER-4 LEVA I TRAZ	42601001	30/11/2013	58644	HOSPEDAGEM EM HOTEL	CAPITALIZED		13201003.00	1.356,20
1	1005	CELULA INFANTASIA	10591	ER-9 KONFRONT	42601001	30/11/2013	58644	HOSPEDAGEM EM HOTEL	CAPITALIZED		13201003.00	1.356,20
1	1006	CELULA APOIO	10920	CONTEUDO	42601001	30/11/2013	58644	HOSPEDAGEM EM HOTEL	CAPITALIZED		13201003.00	1.356,20
1	1005	CELULA INFANTASIA	10382	EM-1 STUDIO SHOPI	42601001	30/11/2013	58644	HOSPEDAGEM EM HOTEL	CAPITALIZED		13201003.00	1.356,20
1	1004	CELULA ARIBABIBA	10576	DR-8 BAT HATARI	42601001	30/11/2013	58644	HOSPEDAGEM EM HOTEL	CAPITALIZED		13201003.00	1.356,20
1	1005	CELULA INFANTASIA	10589	EE-1 TRAKITANAS A - MAQUINAS DE BOLINHA	42601001	30/11/2013	58644	HOSPEDAGEM EM HOTEL	CAPITALIZED		13201003.00	1.356,20
1	1004	CELULA ARIBABIBA	10571	DR-2 ELEKTRON	42601001	30/11/2013	58644	HOSPEDAGEM EM HOTEL	CAPITALIZED		13201003.00	1.356,20
1	1005	CELULA INFANTASIA	10594	ER-6 DISPENKITO DA VOVO A	42601001	30/11/2013	58644	HOSPEDAGEM EM HOTEL	CAPITALIZED		13201003.00	1.356,20
1	1005	CELULA INFANTASIA	10184	EF-2 HOPI MONSTRO	42601001	30/11/2013	58644	HOSPEDAGEM EM HOTEL	CAPITALIZED		13201003.00	1.356,20
1	1004	CELULA ARIBABIBA	10574	DR-9 DISMONTI	42601001	30/11/2013	58644	HOSPEDAGEM EM HOTEL	CAPITALIZED		13201003.00	1.356,20
1	1005	CELULA INFANTASIA	10590	ER-2 GIRANDA DI MUSIK	42601001	30/11/2013	58644	HOSPEDAGEM EM HOTEL	CAPITALIZED		13201003.00	1.356,20
1	1005	CELULA INFANTASIA	10787	EV01 VIAS INFANTASIA	42601001	30/11/2013	58644	HOSPEDAGEM EM HOTEL	CAPITALIZED		13201003.00	1.356,20
1	1005	CELULA INFANTASIA	10593	ER-5 LOKOLORE	42601001	30/11/2013	58644	HOSPEDAGEM EM HOTEL	CAPITALIZED		13201003.00	1.356,20
1	1005	CELULA INFANTASIA	10789	EC01 FONTE LOONEY TUNES	42601001	30/11/2013	58644	HOSPEDAGEM EM HOTEL	CAPITALIZED		13201003.00	1.356,20
1	1005	CELULA INFANTASIA	10183	EF-1 PIZZARRIBA	42601001	30/11/2013	58644	HOSPEDAGEM EM HOTEL	CAPITALIZED		13201003.00	1.356,20
1	1004	CELULA ARIBABIBA	10164	DF-1 HOPI HERO HANGO	42601001	30/11/2013	58644	HOSPEDAGEM EM HOTEL	CAPITALIZED		13201003.00	1.356,20
1	1004	CELULA ARIBABIBA	10560	DR-1 KATAPUL	42601001	30/11/2013	58644	HOSPEDAGEM EM HOTEL	CAPITALIZED		13201003.00	1.356,20
1	1005	CELULA INFANTASIA	10185	EF-3 HANGO - HOPI DOG	42601001	30/11/2013	58644	HOSPEDAGEM EM HOTEL	CAPITALIZED		13201003.00	1.356,20
1	1004	CELULA ARIBABIBA	10167	DF-4 HOPI HERO DOG	42601001	30/11/2013	58644	HOSPEDAGEM EM HOTEL	CAPITALIZED		13201003.00	1.356,20
1	1005	CELULA INFANTASIA	10186	EF-4 FOMI AJATU	42601001	30/11/2013	58644	HOSPEDAGEM EM HOTEL	CAPITALIZED		13201003.00	1.356,20
1	1004	CELULA ARIBABIBA	10572	DR-4 TRUKES DI PINGUIM	42601001	30/11/2013	58644	HOSPEDAGEM EM HOTEL	CAPITALIZED		13201003.00	1.356,20

fls. 98777
Este documento é cópia do original, assinado digitalmente por CAMILA APARECIDA DIAS LIMA e Tribunal de Justica do Estado de Sao Paulo, protocolado em 01/03/2019 às 20:56, sob o número WVIN19700053640.
Para conferir o original, acesse o site https://esaj.tjsp.jus.br/pastadigital/pg/abrirConferenciaDocumento.do, informe o processo 1002265-62.2016.8.26.0659 e código 4488B7B.

1	1005	CELULA INFANTASIA	10481	SHOWS - KLAP KLAP	42601001	30/11/2013	58644	HOSPEDAGEM EM HOTEL	CAPITALIZED		13201003.00	1.356,20
1	1005	CELULA INFANTASIA	10581	EE-6 CHABUM	42601001	30/11/2013	58644	HOSPEDAGEM EM HOTEL	CAPITALIZED		13201003.00	1.356,20
1	1004	CELULA ARIBABIBA	10362	DM-3 HERO SHOPI	42601001	30/11/2013	58645	SERVICOS / DESPESAS GERAIS - VIAGENS - INT	CAPITALIZED		13201003.00	1.626,39
1	1004	CELULA ARIBABIBA	10274	DG-15 ENIGMA CHARADA	42601001	30/11/2013	58645	SERVICOS / DESPESAS GERAIS - VIAGENS - INT	CAPITALIZED		13201003.00	1.626,39
1	1004	CELULA ARIBABIBA	10764	DV01 VIAS ARIBABIBA	42601001	30/11/2013	58645	SERVICOS / DESPESAS GERAIS - VIAGENS - INT	CAPITALIZED		13201003.00	1.626,39
1	1004	CELULA ARIBABIBA	10767	DV01 ENKONTRI DI HEROIS	42601001	30/11/2013	58645	SERVICOS / DESPESAS GERAIS - VIAGENS - INT	CAPITALIZED		13201003.00	1.626,39
1	1004	CELULA ARIBABIBA	10165	DF-2 EISKRIM MR FREEZE	42601001	30/11/2013	58645	SERVICOS / DESPESAS GERAIS - VIAGENS - INT	CAPITALIZED		13201003.00	1.626,39
1	1004	CELULA ARIBABIBA	10573	DR-5 TOKAIA	42601001	30/11/2013	58645	SERVICOS / DESPESAS GERAIS - VIAGENS - INT	CAPITALIZED		13201003.00	1.626,39
1	1005	CELULA INFANTASIA	10592	ER-4 LEVA I TRAZ	42601001	30/11/2013	58645	SERVICOS / DESPESAS GERAIS - VIAGENS - INT	CAPITALIZED		13201003.00	1.626,39
1	1005	CELULA INFANTASIA	10591	ER-9 KONFRONT	42601001	30/11/2013	58645	SERVICOS / DESPESAS GERAIS - VIAGENS - INT	CAPITALIZED		13201003.00	1.626,39
1	1006	CELULA APOIO	10920	CONTEUDO	42601001	30/11/2013	58645	SERVICOS / DESPESAS GERAIS - VIAGENS - INT	CAPITALIZED		13201003.00	1.626,39
1	1005	CELULA INFANTASIA	10382	EM-1 STUDIO SHOPI	42601001	30/11/2013	58645	SERVICOS / DESPESAS GERAIS - VIAGENS - INT	CAPITALIZED		13201003.00	1.626,39
1	1004	CELULA ARIBABIBA	10576	DR-8 BAT HATARI	42601001	30/11/2013	58645	SERVICOS / DESPESAS GERAIS - VIAGENS - INT	CAPITALIZED		13201003.00	1.626,39
1	1005	CELULA INFANTASIA	10589	EE-1 TRAKITANAS A - MAQUINAS DE BOLINHA	42601001	30/11/2013	58645	SERVICOS / DESPESAS GERAIS - VIAGENS - INT	CAPITALIZED		13201003.00	1.626,39
1	1004	CELULA ARIBABIBA	10571	DR-2 ELEKTRON	42601001	30/11/2013	58645	SERVICOS / DESPESAS GERAIS - VIAGENS - INT	CAPITALIZED		13201003.00	1.626,39
1	1005	CELULA INFANTASIA	10594	ER-6 DISPENKITO DA VOVO A	42601001	30/11/2013	58645	SERVICOS / DESPESAS GERAIS - VIAGENS - INT	CAPITALIZED		13201003.00	1.626,39
1	1005	CELULA INFANTASIA	10184	EF-2 HOPI MONSTRO	42601001	30/11/2013	58645	SERVICOS / DESPESAS GERAIS - VIAGENS - INT	CAPITALIZED		13201003.00	1.626,39
1	1004	CELULA ARIBABIBA	10574	DR-9 DISMONTI	42601001	30/11/2013	58645	SERVICOS / DESPESAS GERAIS - VIAGENS - INT	CAPITALIZED		13201003.00	1.626,39
1	1005	CELULA INFANTASIA	10590	ER-2 GIRANDA DI MUSIK	42601001	30/11/2013	58645	SERVICOS / DESPESAS GERAIS - VIAGENS - INT	CAPITALIZED		13201003.00	1.626,39
1	1005	CELULA INFANTASIA	10787	EV01 VIAS INFANTASIA	42601001	30/11/2013	58645	SERVICOS / DESPESAS GERAIS - VIAGENS - INT	CAPITALIZED		13201003.00	1.626,39
1	1005	CELULA INFANTASIA	10593	ER-5 LOKOLORE	42601001	30/11/2013	58645	SERVICOS / DESPESAS GERAIS - VIAGENS - INT	CAPITALIZED		13201003.00	1.626,39
1	1005	CELULA INFANTASIA	10789	EC01 FONTE LOONEY TUNES	42601001	30/11/2013	58645	SERVICOS / DESPESAS GERAIS - VIAGENS - INT	CAPITALIZED		13201003.00	1.626,39
1	1005	CELULA INFANTASIA	10183	EF-1 PIZZARRIBA	42601001	30/11/2013	58645	SERVICOS / DESPESAS GERAIS - VIAGENS - INT	CAPITALIZED		13201003.00	1.626,39
1	1004	CELULA ARIBABIBA	10164	DF-1 HOPI HERO HANGO	42601001	30/11/2013	58645	SERVICOS / DESPESAS GERAIS - VIAGENS - INT	CAPITALIZED		13201003.00	1.626,39
1	1004	CELULA ARIBABIBA	10560	DR-1 KATAPUL	42601001	30/11/2013	58645	SERVICOS / DESPESAS GERAIS - VIAGENS - INT	CAPITALIZED		13201003.00	1.626,39
1	1005	CELULA INFANTASIA	10185	EF-3 HANGO - HOPI DOG	42601001	30/11/2013	58645	SERVICOS / DESPESAS GERAIS - VIAGENS - INT	CAPITALIZED		13201003.00	1.626,39
1	1004	CELULA ARIBABIBA	10167	DF-4 HOPI HERO DOG	42601001	30/11/2013	58645	SERVICOS / DESPESAS GERAIS - VIAGENS - INT	CAPITALIZED		13201003.00	1.626,39
1	1005	CELULA INFANTASIA	10186	EF-4 FOMI AJATU	42601001	30/11/2013	58645	SERVICOS / DESPESAS GERAIS - VIAGENS - INT	CAPITALIZED		13201003.00	1.626,39
1	1004	CELULA ARIBABIBA	10572	DR-4 TRUKES DI PINGUIM	42601001	30/11/2013	58645	SERVICOS / DESPESAS GERAIS - VIAGENS - INT	CAPITALIZED		13201003.00	1.626,39
1	1005	CELULA INFANTASIA	10481	SHOWS - KLAP KLAP	42601001	30/11/2013	58645	SERVICOS / DESPESAS GERAIS - VIAGENS - INT	CAPITALIZED		13201003.00	1.626,39
1	1005	CELULA INFANTASIA	10581	EE-6 CHABUM	42601001	30/11/2013	58645	SERVICOS / DESPESAS GERAIS - VIAGENS - INT	CAPITALIZED		13201003.00	1.626,39
1	1006	CELULA APOIO	10920	CONTEUDO	42601001	30/11/2013	58646	COFFE REUNIAO	CAPITALIZED		13201003.00	45,27
1	1006	CELULA APOIO	10920	CONTEUDO	42601001	30/11/2013	58647	REEMBOLSO DE DESPESA	CAPITALIZED		13201003.00	75
1	1006	CELULA APOIO	10920	CONTEUDO	42601001	30/11/2013	58648	REEMBOLSO DE DESPESA	CAPITALIZED		13201003.00	75
1	1006	CELULA APOIO	10920	CONTEUDO	42601001	30/11/2013	58649	REEMBOLSO DE DESPESA	CAPITALIZED		13201003.00	103,7
1	1006	CELULA APOIO	10920	CONTEUDO	42601001	30/11/2013	58650	DESPESAS GERAIS - PROPAGANDA, PROMOCA	CAPITALIZED		13201003.00	114
1	1006	CELULA APOIO	10920	CONTEUDO	42601001	30/11/2013	58651	REEMBOLSO DE DESPESA	CAPITALIZED		13201003.00	208
1	1006	CELULA APOIO	10920	CONTEUDO	42601001	30/11/2013	58652	SERVICOS / DESPESAS GERAIS - VIAGENS - INT	CAPITALIZED		13201003.00	273,84
1	1006	CELULA APOIO	10920	CONTEUDO	42601001	30/11/2013	58653	REEMBOLSO DE DESPESA	CAPITALIZED		13201003.00	365,14
1	1006	CELULA APOIO	10920	CONTEUDO	42601001	30/11/2013	58654	REEMBOLSO DE DESPESA	CAPITALIZED		13201003.00	478
1	1004	CELULA ARIBABIBA	10274	DG-15 ENIGMA CHARADA	42601001	30/11/2013	58655	REEMBOLSO DE DESPESA	CAPITALIZED		13201003.00	576,69
1	1004	CELULA ARIBABIBA	10362	DM-3 HERO SHOPI	42601001	30/11/2013	58655	REEMBOLSO DE DESPESA	CAPITALIZED		13201003.00	576,69
1	1004	CELULA ARIBABIBA	10764	DV01 VIAS ARIBABIBA	42601001	30/11/2013	58655	REEMBOLSO DE DESPESA	CAPITALIZED		13201003.00	576,69
1	1004	CELULA ARIBABIBA	10767	DV01 ENKONTRI DI HEROIS	42601001	30/11/2013	58655	REEMBOLSO DE DESPESA	CAPITALIZED		13201003.00	576,69
1	1004	CELULA ARIBABIBA	10165	DF-2 EISKRIM MR FREEZE	42601001	30/11/2013	58655	REEMBOLSO DE DESPESA	CAPITALIZED		13201003.00	576,69
1	1004	CELULA ARIBABIBA	10573	DR-5 TOKAIA	42601001	30/11/2013	58655	REEMBOLSO DE DESPESA	CAPITALIZED		13201003.00	576,69
1	1005	CELULA INFANTASIA	10592	ER-4 LEVA I TRAZ	42601001	30/11/2013	58655	REEMBOLSO DE DESPESA	CAPITALIZED		13201003.00	576,69
1	1005	CELULA INFANTASIA	10591	ER-9 KONFRONT	42601001	30/11/2013	58655	REEMBOLSO DE DESPESA	CAPITALIZED		13201003.00	576,69
1	1006	CELULA APOIO	10920	CONTEUDO	42601001	30/11/2013	58655	REEMBOLSO DE DESPESA	CAPITALIZED		13201003.00	576,69
1	1005	CELULA INFANTASIA	10382	EM-1 STUDIO SHOPI	42601001	30/11/2013	58655	REEMBOLSO DE DESPESA	CAPITALIZED		13201003.00	576,69
1	1004	CELULA ARIBABIBA	10576	DR-8 BAT HATARI	42601001	30/11/2013	58655	REEMBOLSO DE DESPESA	CAPITALIZED		13201003.00	576,69
1	1005	CELULA INFANTASIA	10589	EE-1 TRAKITANAS A - MAQUINAS DE BOLINHA	42601001	30/11/2013	58655	REEMBOLSO DE DESPESA	CAPITALIZED		13201003.00	576,69
1	1004	CELULA ARIBABIBA	10571	DR-2 ELEKTRON	42601001	30/11/2013	58655	REEMBOLSO DE DESPESA	CAPITALIZED		13201003.00	576,69
1	1005	CELULA INFANTASIA	10594	ER-6 DISPENKITO DA VOVO A	42601001	30/11/2013	58655	REEMBOLSO DE DESPESA	CAPITALIZED		13201003.00	576,69
1	1005	CELULA INFANTASIA	10184	EF-2 HOPI MONSTRO	42601001	30/11/2013	58655	REEMBOLSO DE DESPESA	CAPITALIZED		13201003.00	576,69
1	1004	CELULA ARIBABIBA	10574	DR-9 DISMONTI	42601001	30/11/2013	58655	REEMBOLSO DE DESPESA	CAPITALIZED		13201003.00	576,69
1	1005	CELULA INFANTASIA	10590	ER-2 GIRANDA DI MUSIK	42601001	30/11/2013	58655	REEMBOLSO DE DESPESA	CAPITALIZED		13201003.00	576,69
1	1005	CELULA INFANTASIA	10787	EV01 VIAS INFANTASIA	42601001	30/11/2013	58655	REEMBOLSO DE DESPESA	CAPITALIZED		13201003.00	576,69
1	1005	CELULA INFANTASIA	10593	ER-5 LOKOLORE	42601001	30/11/2013	58655	REEMBOLSO DE DESPESA	CAPITALIZED		13201003.00	576,69
1	1005	CELULA INFANTASIA	10789	EC01 FONTE LOONEY TUNES	42601001	30/11/2013	58655	REEMBOLSO DE DESPESA	CAPITALIZED		13201003.00	576,69
1	1005	CELULA INFANTASIA	10183	EF-1 PIZZARRIBA	42601001	30/11/2013	58655	REEMBOLSO DE DESPESA	CAPITALIZED		13201003.00	576,69
1	1004	CELULA ARIBABIBA	10164	DF-1 HOPI HERO HANGO	42601001	30/11/2013	58655	REEMBOLSO DE DESPESA	CAPITALIZED		13201003.00	576,69
1	1004	CELULA ARIBABIBA	10560	DR-1 KATAPUL	42601001	30/11/2013	58655	REEMBOLSO DE DESPESA	CAPITALIZED		13201003.00	576,69
1	1005	CELULA INFANTASIA	10185	EF-3 HANGO - HOPI DOG	42601001	30/11/2013	58655	REEMBOLSO DE DESPESA	CAPITALIZED		13201003.00	576,69
1	1004	CELULA ARIBABIBA	10167	DF-4 HOPI HERO DOG	42601001	30/11/2013	58655	REEMBOLSO DE DESPESA	CAPITALIZED		13201003.00	576,69
1	1005	CELULA INFANTASIA	10186	EF-4 FOMI AJATU	42601001	30/11/2013	58655	REEMBOLSO DE DESPESA	CAPITALIZED		13201003.00	576,69
1	1004	CELULA ARIBABIBA	10572	DR-4 TRUKES DI PINGUIM	42601001	30/11/2013	58655	REEMBOLSO DE DESPESA	CAPITALIZED		13201003.00	576,69
1	1005	CELULA INFANTASIA	10481	SHOWS - KLAP KLAP	42601001	30/11/2013	58655	REEMBOLSO DE DESPESA	CAPITALIZED		13201003.00	576,69
1	1005	CELULA INFANTASIA	10581	EE-6 CHABUM	42601001	30/11/2013	58655	REEMBOLSO DE DESPESA	CAPITALIZED		13201003.00	576,69
1	1005	CELULA INFANTASIA	10592	ER-4 LEVA I TRAZ	42601001	30/11/2013	58656	SERVICOS / DESPESAS GERAIS - LANCHES, REF	CAPITALIZED		13201003.00	592,9
1	1005	CELULA INFANTASIA	10591	ER-9 KONFRONT	42601001	30/11/2013	58656	SERVICOS / DESPESAS GERAIS - LANCHES, REF	CAPITALIZED		13201003.00	592,9
1	1006	CELULA APOIO	10920	CONTEUDO	42601001	30/11/2013	58656	SERVICOS / DESPESAS GERAIS - LANCHES, REF	CAPITALIZED		13201003.00	592,9
1	1005	CELULA INFANTASIA	10382	EM-1 STUDIO SHOPI	42601001	30/11/2013	58656	SERVICOS / DESPESAS GERAIS - LANCHES, REF	CAPITALIZED		13201003.00	592,9
1	1005	CELULA INFANTASIA	10589	EE-1 TRAKITANAS A - MAQUINAS DE BOLINHA	42601001	30/11/2013	58656	SERVICOS / DESPESAS GERAIS - LANCHES, REF	CAPITALIZED		13201003.00	592,9
1	1005	CELULA INFANTASIA	10594	ER-6 DISPENKITO DA VOVO A	42601001	30/11/2013	58656	SERVICOS / DESPESAS GERAIS - LANCHES, REF	CAPITALIZED		13201003.00	592,9
1	1005	CELULA INFANTASIA	10184	EF-2 HOPI MONSTRO	42601001	30/11/2013	58656	SERVICOS / DESPESAS GERAIS - LANCHES, REF	CAPITALIZED		13201003.00	592,9
1	1005	CELULA INFANTASIA	10590	ER-2 GIRANDA DI MUSIK	42601001	30/11/2013	58656	SERVICOS / DESPESAS GERAIS - LANCHES, REF	CAPITALIZED		13201003.00	592,9
1	1005	CELULA INFANTASIA	10787	EV01 VIAS INFANTASIA	42601001	30/11/2013	58656	SERVICOS / DESPESAS GERAIS - LANCHES, REF	CAPITALIZED		13201003.00	592,9
1	1005	CELULA INFANTASIA	10593	ER-5 LOKOLORE	42601001	30/11/2013	58656	SERVICOS / DESPESAS GERAIS - LANCHES, REF	CAPITALIZED		13201003.00	592,9
1	1005	CELULA INFANTASIA	10789	EC01 FONTE LOONEY TUNES	42601001	30/11/2013	58656	SERVICOS / DESPESAS GERAIS - LANCHES, REF	CAPITALIZED		13201003.00	592,9
1	1005	CELULA INFANTASIA	10183	EF-1 PIZZARRIBA	42601001	30/11/2013	58656	SERVICOS / DESPESAS GERAIS - LANCHES, REF	CAPITALIZED		13201003.00	592,9
1	1005	CELULA INFANTASIA	10185	EF-3 HANGO - HOPI DOG	42601001	30/11/2013	58656	SERVICOS / DESPESAS GERAIS - LANCHES, REF	CAPITALIZED		13201003.00	592,9
1	1005	CELULA INFANTASIA	10186	EF-4 FOMI AJATU	42601001	30/11/2013	58656	SERVICOS / DESPESAS GERAIS - LANCHES, REF	CAPITALIZED		13201003.00	592,9
1	1005	CELULA INFANTASIA	10481	SHOWS - KLAP KLAP	42601001	30/11/2013	58656	SERVICOS / DESPESAS GERAIS - LANCHES, REF	CAPITALIZED		13201003.00	592,9
1	1005	CELULA INFANTASIA	10581	EE-6 CHABUM	42601001	30/11/2013	58656	SERVICOS / DESPESAS GERAIS - LANCHES, REF	CAPITALIZED		13201003.00	592,9
1	1004	CELULA ARIBABIBA	10274	DG-15 ENIGMA CHARADA	42601001	30/11/2013	58657	SERVICOS / DESPESAS GERAIS - VIAGENS - INT	CAPITALIZED		13201003.00	1.495,98
1	1004	CELULA ARIBABIBA	10362	DM-3 HERO SHOPI	42601001	30/11/2013	58657	SERVICOS / DESPESAS GERAIS - VIAGENS - INT	CAPITALIZED		13201003.00	1.495,98
1	1004	CELULA ARIBABIBA	10764	DV01 VIAS ARIBABIBA	42601001	30/11/2013	58657	SERVICOS / DESPESAS GERAIS - VIAGENS - INT	CAPITALIZED		13201003.00	1.495,98
1	1004	CELULA ARIBABIBA	10767	DV01 ENKONTRI DI HEROIS	42601001	30/11/2013	58657	SERVICOS / DESPESAS GERAIS - VIAGENS - INT	CAPITALIZED		13201003.00	1.495,98
1	1004	CELULA ARIBABIBA	10165	DF-2 EISKRIM MR FREEZE	42601001	30/11/2013	58657	SERVICOS / DESPESAS GERAIS - VIAGENS - INT	CAPITALIZED		13201003.00	1.495,98
1	1004	CELULA ARIBABIBA	10573	DR-5 TOKAIA	42601001	30/11/2013	58657	SERVICOS / DESPESAS GERAIS - VIAGENS - INT	CAPITALIZED		13201003.00	1.495,98
1	1005	CELULA INFANTASIA	10592	ER-4 LEVA I TRAZ	42601001	30/11/2013	58657	SERVICOS / DESPESAS GERAIS - VIAGENS - INT	CAPITALIZED		13201003.00	1.495,98
1	1005	CELULA INFANTASIA	10591	ER-9 KONFRONT	42601001	30/11/2013	58657	SERVICOS / DESPESAS GERAIS - VIAGENS - INT	CAPITALIZED		13201003.00	1.495,98
1	1006	CELULA APOIO	10920	CONTEUDO	42601001	30/11/2013	58657	SERVICOS / DESPESAS GERAIS - VIAGENS - INT	CAPITALIZED		13201003.00	1.495,98
1	1005	CELULA INFANTASIA	10382	EM-1 STUDIO SHOPI	42601001	30/11/2013	58657	SERVICOS / DESPESAS GERAIS - VIAGENS - INT	CAPITALIZED		13201003.00	1.495,98
1	1004	CELULA ARIBABIBA	10576	DR-8 BAT HATARI	42601001	30/11/2013	58657	SERVICOS / DESPESAS GERAIS - VIAGENS - INT	CAPITALIZED		13201003.00	1.495,98
1	1005	CELULA INFANTASIA	10589	EE-1 TRAKITANAS A - MAQUINAS DE BOLINHA	42601001	30/11/2013	58657	SERVICOS / DESPESAS GERAIS - VIAGENS - INT	CAPITALIZED		13201003.00	1.495,98
1	1004	CELULA ARIBABIBA	10571	DR-2 ELEKTRON	42601001	30/11/2013	58657	SERVICOS / DESPESAS GERAIS - VIAGENS - INT	CAPITALIZED		13201003.00	1.495,98
1	1005	CELULA INFANTASIA	10594	ER-6 DISPENKITO DA VOVO A	42601001	30/11/2013	58657	SERVICOS / DESPESAS GERAIS - VIAGENS - INT	CAPITALIZED		13201003.00	1.495,98
1	1005	CELULA INFANTASIA	10184	EF-2 HOPI MONSTRO	42601001	30/11/2013	58657	SERVICOS / DESPESAS GERAIS - VIAGENS - INT	CAPITALIZED		13201003.00	1.495,98
1	1004	CELULA ARIBABIBA	10574	DR-9 DISMONTI	42601001	30/11/2013	58657	SERVICOS / DESPESAS GERAIS - VIAGENS - INT	CAPITALIZED		13201003.00	1.495,98
1	1005	CELULA INFANTASIA	10590	ER-2 GIRANDA DI MUSIK	42601001	30/11/2013	58657	SERVICOS / DESPESAS GERAIS - VIAGENS - INT	CAPITALIZED		13201003.00	1.495,98
1	1005	CELULA INFANTASIA	10787	EV01 VIAS INFANTASIA	42601001	30/11/2013	58657	SERVICOS / DESPESAS GERAIS - VIAGENS - INT	CAPITALIZED		13201003.00	1.495,98
1	1005	CELULA INFANTASIA	10593	ER-5 LOKOLORE	42601001	30/11/2013	58657	SERVICOS / DESPESAS GERAIS - VIAGENS - INT	CAPITALIZED		13201003.00	1.495,98
1	1005	CELULA INFANTASIA	10789	EC01 FONTE LOONEY TUNES	42601001	30/11/2013	58657	SERVICOS / DESPESAS GERAIS - VIAGENS - INT	CAPITALIZED		13201003.00	1.495,98
1	1005	CELULA INFANTASIA	10183	EF-1 PIZZARRIBA	42601001	30/11/2013	58657	SERVICOS / DESPESAS GERAIS - VIAGENS - INT	CAPITALIZED		13201003.00	1.495,98
1	1004	CELULA ARIBABIBA	10164	DF-1 HOPI HERO HANGO	42601001	30/11/2013	58657	SERVICOS / DESPESAS GERAIS - VIAGENS - INT	CAPITALIZED		13201003.00	1.495,98
1	1004	CELULA ARIBABIBA	10560	DR-1 KATAPUL	42601001	30/11/2013	58657	SERVICOS / DESPESAS GERAIS - VIAGENS - INT	CAPITALIZED		13201003.00	1.495,98
1	1005	CELULA INFANTASIA	10185	EF-3 HANGO - HOPI DOG	42601001	30/11/2013	58657	SERVICOS / DESPESAS GERAIS - VIAGENS - INT	CAPITALIZED		13201003.00	1.495,98
1	1004	CELULA ARIBABIBA	10167	DF-4 HOPI HERO DOG	42601001	30/11/2013	58657	SERVICOS / DESPESAS GERAIS - VIAGENS - INT	CAPITALIZED		13201003.00	1.495,98
1	1005	CELULA INFANTASIA	10186	EF-4 FOMI AJATU	42601001	30/11/2013	58657	SERVICOS / DESPESAS GERAIS - VIAGENS - INT	CAPITALIZED		13201003.00	1.495,98
1	1004	CELULA ARIBABIBA	10572	DR-4 TRUKES DI PINGUIM	42601001	30/11/2013	58657	SERVICOS / DESPESAS GERAIS - VIAGENS - INT	CAPITALIZED		13201003.00	1.495,98
1	1005	CELULA INFANTASIA	10481	SHOWS - KLAP KLAP	42601001	30/11/2013	58657	SERVICOS / DESPESAS GERAIS - VIAGENS - INT	CAPITALIZED		13201003.00	1.495,98
1	1005	CELULA INFANTASIA	10581	EE-6 CHABUM	42601001	30/11/2013	58657	SERVICOS / DESPESAS GERAIS - VIAGENS - INT	CAPITALIZED		13201003.00	1.495,98
1	1004	CELULA ARIBABIBA	10274	DG-15 ENIGMA CHARADA	42601001	30/11/2013	58658	REEMBOLSO DE DESPESA	CAPITALIZED		13201003.00	3.618,70
1	1004	CELULA ARIBABIBA	10362	DM-3 HERO SHOPI	42601001	30/11/2013	58658	REEMBOLSO DE DESPESA	CAPITALIZED		13201003.00	3.618,70
1	1004	CELULA ARIBABIBA	10764	DV01 VIAS ARIBABIBA	42601001	30/11/2013	58658	REEMBOLSO DE DESPESA	CAPITALIZED		13201003.00	3.618,70
1	1004	CELULA ARIBABIBA	10767	DV01 ENKONTRI DI HEROIS	42601001	30/11/2013	58658	REEMBOLSO DE DESPESA	CAPITALIZED		13201003.00	3.618,70
1	1004	CELULA ARIBABIBA	10165	DF-2 EISKRIM MR FREEZE	42601001	30/11/2013	58658	REEMBOLSO DE DESPESA	CAPITALIZED		13201003.00	3.618,70
1	1004	CELULA ARIBABIBA	10573	DR-5 TOKAIA	42601001	30/11/2013	58658	REEMBOLSO DE DESPESA	CAPITALIZED		13201003.00	3.618,70
1	1005	CELULA INFANTASIA	10592	ER-4 LEVA I TRAZ	42601001	30/11/2013	58658	REEMBOLSO DE DESPESA	CAPITALIZED		13201003.00	3.618,70
1	1005	CELULA INFANTASIA	10591	ER-9 KONFRONT	42601001	30/11/2013	58658	REEMBOLSO DE DESPESA	CAPITALIZED		13201003.00	3.618,70
1	1006	CELULA APOIO	10920	CONTEUDO	42601001	30/11/2013	58658	REEMBOLSO DE DESPESA	CAPITALIZED		13201003.00	3.618,70
1	1005	CELULA INFANTASIA	10382	EM-1 STUDIO SHOPI	42601001	30/11/2013	58658	REEMBOLSO DE DESPESA	CAPITALIZED		13201003.00	3.618,70
1	1004	CELULA ARIBABIBA	10576	DR-8 BAT HATARI	42601001	30/11/2013	58658	REEMBOLSO DE DESPESA	CAPITALIZED		13201003.00	3.618,70
1	1005	CELULA INFANTASIA	10589	EE-1 TRAKITANAS A - MAQUINAS DE BOLINHA	42601001	30/11/2013	58658	REEMBOLSO DE DESPESA	CAPITALIZED		13201003.00	3.618,70
1	1004	CELULA ARIBABIBA	10571	DR-2 ELEKTRON	42601001	30/11/2013	58658	REEMBOLSO DE DESPESA	CAPITALIZED		13201003.00	3.618,70

fls. 98778

Este documento é cópia do original, assinado digitalmente por CAMILA APARECIDA DIAS e Tribunal de Justiça do Estado de São Paulo, protocolado em 01/03/2019 às 20:56, sob o número WJMJ19700530340.

Para conferir o original, acesse o site https://esaj.tjsp.jus.br/pastadigital/pg/abrirConferenciaDocumento.do, informe o processo 1002265-62.2016.8.26.0659 e código 4488B7B.

fls. 98779

1	1005	CELULA INFANTASIA	10594	ER-6 DISPENKITO DA VOVO A	42601001	30/11/2013	58658	REEMBOLSO DE DESPESA	CAPITALIZED		13201003.00	3.618,70
1	1005	CELULA INFANTASIA	10184	EF-2 HOPI MONSTRO	42601001	30/11/2013	58658	REEMBOLSO DE DESPESA	CAPITALIZED		13201003.00	3.618,70
1	1004	CELULA ARIBABIBA	10574	DR-9 DISMONTI	42601001	30/11/2013	58658	REEMBOLSO DE DESPESA	CAPITALIZED		13201003.00	3.618,70
1	1005	CELULA INFANTASIA	10590	ER-2 GIRANDA DI MUSIK	42601001	30/11/2013	58658	REEMBOLSO DE DESPESA	CAPITALIZED		13201003.00	3.618,70
1	1005	CELULA INFANTASIA	10787	EV01 VIAS INFANTASIA	42601001	30/11/2013	58658	REEMBOLSO DE DESPESA	CAPITALIZED		13201003.00	3.618,70
1	1005	CELULA INFANTASIA	10593	ER-5 LOKOLORE	42601001	30/11/2013	58658	REEMBOLSO DE DESPESA	CAPITALIZED		13201003.00	3.618,70
1	1005	CELULA INFANTASIA	10789	EC01 FONTE LOONEY TUNES	42601001	30/11/2013	58658	REEMBOLSO DE DESPESA	CAPITALIZED		13201003.00	3.618,70
1	1005	CELULA INFANTASIA	10183	EF-1 PIZZARRIBA	42601001	30/11/2013	58658	REEMBOLSO DE DESPESA	CAPITALIZED		13201003.00	3.618,70
1	1004	CELULA ARIBABIBA	10164	DF-1 HOPI HERO HANGO	42601001	30/11/2013	58658	REEMBOLSO DE DESPESA	CAPITALIZED		13201003.00	3.618,70
1	1004	CELULA ARIBABIBA	10560	DR-1 KATAPUL	42601001	30/11/2013	58658	REEMBOLSO DE DESPESA	CAPITALIZED		13201003.00	3.618,70
1	1005	CELULA INFANTASIA	10185	EF-3 HANGO - HOPI DOG	42601001	30/11/2013	58658	REEMBOLSO DE DESPESA	CAPITALIZED		13201003.00	3.618,70
1	1004	CELULA ARIBABIBA	10167	DF-4 HOPI HERO DOG	42601001	30/11/2013	58658	REEMBOLSO DE DESPESA	CAPITALIZED		13201003.00	3.618,70
1	1005	CELULA INFANTASIA	10186	EF-4 FOMI AJATU	42601001	30/11/2013	58658	REEMBOLSO DE DESPESA	CAPITALIZED		13201003.00	3.618,70
1	1004	CELULA ARIBABIBA	10572	DR-4 TRUKES DI PINGUIM	42601001	30/11/2013	58658	REEMBOLSO DE DESPESA	CAPITALIZED		13201003.00	3.618,70
1	1005	CELULA INFANTASIA	10481	SHOWS - KLAP KLAP	42601001	30/11/2013	58658	REEMBOLSO DE DESPESA	CAPITALIZED		13201003.00	3.618,70
1	1005	CELULA INFANTASIA	10581	EE-6 CHABUM	42601001	30/11/2013	58658	REEMBOLSO DE DESPESA	CAPITALIZED		13201003.00	3.618,70
1	1006	CELULA APOIO	10920	CONTEUDO	42601001	30/11/2013	58659	CUSTOS - CUSTOS ADICIONAIS - FESTAS E EVE	CAPITALIZED		13201003.00	6.356,00
1	1006	CELULA APOIO	10920	CONTEUDO	42601001	30/11/2013	58660	CUSTOS - CUSTOS ADICIONAIS - FESTAS E EVE	CAPITALIZED		13201003.00	25.424,00
1	1006	CELULA APOIO	10920	CONTEUDO	42601001	30/11/2013	58661	HONORARIOS ADVOCATICIOS	CAPITALIZED		13201003.00	3.280,00
1	1004	CELULA ARIBABIBA	10274	DG-15 ENIGMA CHARADA	42601001	30/11/2013	58662	SEGURO DE VIDA EM GRUPO	CAPITALIZED		13201003.00	39,57
1	1004	CELULA ARIBABIBA	10362	DM-3 HERO SHOPI	42601001	30/11/2013	58662	SEGURO DE VIDA EM GRUPO	CAPITALIZED		13201003.00	39,57
1	1004	CELULA ARIBABIBA	10764	DV01 VIAS ARIBABIBA	42601001	30/11/2013	58662	SEGURO DE VIDA EM GRUPO	CAPITALIZED		13201003.00	39,57
1	1004	CELULA ARIBABIBA	10767	DV01 ENKONTRI DI HEROIS	42601001	30/11/2013	58662	SEGURO DE VIDA EM GRUPO	CAPITALIZED		13201003.00	39,57
1	1004	CELULA ARIBABIBA	10165	DF-2 EISKRIM MR FREEZE	42601001	30/11/2013	58662	SEGURO DE VIDA EM GRUPO	CAPITALIZED		13201003.00	39,57
1	1004	CELULA ARIBABIBA	10573	DR-5 TOKAIA	42601001	30/11/2013	58662	SEGURO DE VIDA EM GRUPO	CAPITALIZED		13201003.00	39,57
1	1005	CELULA INFANTASIA	10592	ER-4 LEVA I TRAZ	42601001	30/11/2013	58662	SEGURO DE VIDA EM GRUPO	CAPITALIZED		13201003.00	39,57
1	1005	CELULA INFANTASIA	10591	ER-9 KONFRONT	42601001	30/11/2013	58662	SEGURO DE VIDA EM GRUPO	CAPITALIZED		13201003.00	39,57
1	1006	CELULA APOIO	10920	CONTEUDO	42601001	30/11/2013	58662	SEGURO DE VIDA EM GRUPO	CAPITALIZED		13201003.00	39,57
1	1005	CELULA INFANTASIA	10382	EM-1 STUDIO SHOPI	42601001	30/11/2013	58662	SEGURO DE VIDA EM GRUPO	CAPITALIZED		13201003.00	39,57
1	1004	CELULA ARIBABIBA	10576	DR-8 BAT HATARI	42601001	30/11/2013	58662	SEGURO DE VIDA EM GRUPO	CAPITALIZED		13201003.00	39,57
1	1005	CELULA INFANTASIA	10589	EE-1 TRAKITANAS A - MAQUINAS DE BOLINHA	42601001	30/11/2013	58662	SEGURO DE VIDA EM GRUPO	CAPITALIZED		13201003.00	39,57
1	1004	CELULA ARIBABIBA	10571	DR-2 ELEKTRON	42601001	30/11/2013	58662	SEGURO DE VIDA EM GRUPO	CAPITALIZED		13201003.00	39,57
1	1005	CELULA INFANTASIA	10594	ER-6 DISPENKITO DA VOVO A	42601001	30/11/2013	58662	SEGURO DE VIDA EM GRUPO	CAPITALIZED		13201003.00	39,57
1	1005	CELULA INFANTASIA	10184	EF-2 HOPI MONSTRO	42601001	30/11/2013	58662	SEGURO DE VIDA EM GRUPO	CAPITALIZED		13201003.00	39,57
1	1004	CELULA ARIBABIBA	10574	DR-9 DISMONTI	42601001	30/11/2013	58662	SEGURO DE VIDA EM GRUPO	CAPITALIZED		13201003.00	39,57
1	1005	CELULA INFANTASIA	10590	ER-2 GIRANDA DI MUSIK	42601001	30/11/2013	58662	SEGURO DE VIDA EM GRUPO	CAPITALIZED		13201003.00	39,57
1	1005	CELULA INFANTASIA	10787	EV01 VIAS INFANTASIA	42601001	30/11/2013	58662	SEGURO DE VIDA EM GRUPO	CAPITALIZED		13201003.00	39,57
1	1005	CELULA INFANTASIA	10593	ER-5 LOKOLORE	42601001	30/11/2013	58662	SEGURO DE VIDA EM GRUPO	CAPITALIZED		13201003.00	39,57
1	1005	CELULA INFANTASIA	10789	EC01 FONTE LOONEY TUNES	42601001	30/11/2013	58662	SEGURO DE VIDA EM GRUPO	CAPITALIZED		13201003.00	39,57
1	1005	CELULA INFANTASIA	10183	EF-1 PIZZARRIBA	42601001	30/11/2013	58662	SEGURO DE VIDA EM GRUPO	CAPITALIZED		13201003.00	39,57
1	1004	CELULA ARIBABIBA	10164	DF-1 HOPI HERO HANGO	42601001	30/11/2013	58662	SEGURO DE VIDA EM GRUPO	CAPITALIZED		13201003.00	39,57
1	1004	CELULA ARIBABIBA	10560	DR-1 KATAPUL	42601001	30/11/2013	58662	SEGURO DE VIDA EM GRUPO	CAPITALIZED		13201003.00	39,57
1	1005	CELULA INFANTASIA	10185	EF-3 HANGO - HOPI DOG	42601001	30/11/2013	58662	SEGURO DE VIDA EM GRUPO	CAPITALIZED		13201003.00	39,57
1	1004	CELULA ARIBABIBA	10167	DF-4 HOPI HERO DOG	42601001	30/11/2013	58662	SEGURO DE VIDA EM GRUPO	CAPITALIZED		13201003.00	39,57
1	1005	CELULA INFANTASIA	10186	EF-4 FOMI AJATU	42601001	30/11/2013	58662	SEGURO DE VIDA EM GRUPO	CAPITALIZED		13201003.00	39,57
1	1004	CELULA ARIBABIBA	10572	DR-4 TRUKES DI PINGUIM	42601001	30/11/2013	58662	SEGURO DE VIDA EM GRUPO	CAPITALIZED		13201003.00	39,57
1	1005	CELULA INFANTASIA	10481	SHOWS - KLAP KLAP	42601001	30/11/2013	58662	SEGURO DE VIDA EM GRUPO	CAPITALIZED		13201003.00	39,57
1	1005	CELULA INFANTASIA	10581	EE-6 CHABUM	42601001	30/11/2013	58662	SEGURO DE VIDA EM GRUPO	CAPITALIZED		13201003.00	39,57
1	1004	CELULA ARIBABIBA	10274	DG-15 ENIGMA CHARADA	42601001	30/11/2013	58663	ASSISTENCIA MEDICA	CAPITALIZED		13201003.00	18,3
1	1004	CELULA ARIBABIBA	10362	DM-3 HERO SHOPI	42601001	30/11/2013	58663	ASSISTENCIA MEDICA	CAPITALIZED		13201003.00	18,3
1	1004	CELULA ARIBABIBA	10764	DV01 VIAS ARIBABIBA	42601001	30/11/2013	58663	ASSISTENCIA MEDICA	CAPITALIZED		13201003.00	18,3
1	1004	CELULA ARIBABIBA	10767	DV01 ENKONTRI DI HEROIS	42601001	30/11/2013	58663	ASSISTENCIA MEDICA	CAPITALIZED		13201003.00	18,3
1	1004	CELULA ARIBABIBA	10165	DF-2 EISKRIM MR FREEZE	42601001	30/11/2013	58663	ASSISTENCIA MEDICA	CAPITALIZED		13201003.00	18,3
1	1004	CELULA ARIBABIBA	10573	DR-5 TOKAIA	42601001	30/11/2013	58663	ASSISTENCIA MEDICA	CAPITALIZED		13201003.00	18,3
1	1005	CELULA INFANTASIA	10592	ER-4 LEVA I TRAZ	42601001	30/11/2013	58663	ASSISTENCIA MEDICA	CAPITALIZED		13201003.00	18,3
1	1005	CELULA INFANTASIA	10591	ER-9 KONFRONT	42601001	30/11/2013	58663	ASSISTENCIA MEDICA	CAPITALIZED		13201003.00	18,3
1	1006	CELULA APOIO	10920	CONTEUDO	42601001	30/11/2013	58663	ASSISTENCIA MEDICA	CAPITALIZED		13201003.00	18,3
1	1005	CELULA INFANTASIA	10382	EM-1 STUDIO SHOPI	42601001	30/11/2013	58663	ASSISTENCIA MEDICA	CAPITALIZED		13201003.00	18,3
1	1004	CELULA ARIBABIBA	10576	DR-8 BAT HATARI	42601001	30/11/2013	58663	ASSISTENCIA MEDICA	CAPITALIZED		13201003.00	18,3
1	1005	CELULA INFANTASIA	10589	EE-1 TRAKITANAS A - MAQUINAS DE BOLINHA	42601001	30/11/2013	58663	ASSISTENCIA MEDICA	CAPITALIZED		13201003.00	18,3
1	1004	CELULA ARIBABIBA	10571	DR-2 ELEKTRON	42601001	30/11/2013	58663	ASSISTENCIA MEDICA	CAPITALIZED		13201003.00	18,3
1	1005	CELULA INFANTASIA	10594	ER-6 DISPENKITO DA VOVO A	42601001	30/11/2013	58663	ASSISTENCIA MEDICA	CAPITALIZED		13201003.00	18,3
1	1005	CELULA INFANTASIA	10184	EF-2 HOPI MONSTRO	42601001	30/11/2013	58663	ASSISTENCIA MEDICA	CAPITALIZED		13201003.00	18,3
1	1004	CELULA ARIBABIBA	10574	DR-9 DISMONTI	42601001	30/11/2013	58663	ASSISTENCIA MEDICA	CAPITALIZED		13201003.00	18,3
1	1005	CELULA INFANTASIA	10590	ER-2 GIRANDA DI MUSIK	42601001	30/11/2013	58663	ASSISTENCIA MEDICA	CAPITALIZED		13201003.00	18,3
1	1005	CELULA INFANTASIA	10787	EV01 VIAS INFANTASIA	42601001	30/11/2013	58663	ASSISTENCIA MEDICA	CAPITALIZED		13201003.00	18,3
1	1005	CELULA INFANTASIA	10593	ER-5 LOKOLORE	42601001	30/11/2013	58663	ASSISTENCIA MEDICA	CAPITALIZED		13201003.00	18,3
1	1005	CELULA INFANTASIA	10789	EC01 FONTE LOONEY TUNES	42601001	30/11/2013	58663	ASSISTENCIA MEDICA	CAPITALIZED		13201003.00	18,3
1	1005	CELULA INFANTASIA	10183	EF-1 PIZZARRIBA	42601001	30/11/2013	58663	ASSISTENCIA MEDICA	CAPITALIZED		13201003.00	18,3
1	1004	CELULA ARIBABIBA	10164	DF-1 HOPI HERO HANGO	42601001	30/11/2013	58663	ASSISTENCIA MEDICA	CAPITALIZED		13201003.00	18,3
1	1004	CELULA ARIBABIBA	10560	DR-1 KATAPUL	42601001	30/11/2013	58663	ASSISTENCIA MEDICA	CAPITALIZED		13201003.00	18,3
1	1005	CELULA INFANTASIA	10185	EF-3 HANGO - HOPI DOG	42601001	30/11/2013	58663	ASSISTENCIA MEDICA	CAPITALIZED		13201003.00	18,3
1	1004	CELULA ARIBABIBA	10167	DF-4 HOPI HERO DOG	42601001	30/11/2013	58663	ASSISTENCIA MEDICA	CAPITALIZED		13201003.00	18,3
1	1005	CELULA INFANTASIA	10186	EF-4 FOMI AJATU	42601001	30/11/2013	58663	ASSISTENCIA MEDICA	CAPITALIZED		13201003.00	18,3
1	1004	CELULA ARIBABIBA	10572	DR-4 TRUKES DI PINGUIM	42601001	30/11/2013	58663	ASSISTENCIA MEDICA	CAPITALIZED		13201003.00	18,3
1	1005	CELULA INFANTASIA	10481	SHOWS - KLAP KLAP	42601001	30/11/2013	58663	ASSISTENCIA MEDICA	CAPITALIZED		13201003.00	18,3
1	1005	CELULA INFANTASIA	10581	EE-6 CHABUM	42601001	30/11/2013	58663	ASSISTENCIA MEDICA	CAPITALIZED		13201003.00	18,3
1	1004	CELULA ARIBABIBA	10274	DG-15 ENIGMA CHARADA	42601001	30/11/2013	58664	CESTA BASICA	CAPITALIZED		13201003.00	57,15
1	1004	CELULA ARIBABIBA	10362	DM-3 HERO SHOPI	42601001	30/11/2013	58664	CESTA BASICA	CAPITALIZED		13201003.00	57,15
1	1004	CELULA ARIBABIBA	10764	DV01 VIAS ARIBABIBA	42601001	30/11/2013	58664	CESTA BASICA	CAPITALIZED		13201003.00	57,15
1	1004	CELULA ARIBABIBA	10767	DV01 ENKONTRI DI HEROIS	42601001	30/11/2013	58664	CESTA BASICA	CAPITALIZED		13201003.00	57,15
1	1004	CELULA ARIBABIBA	10165	DF-2 EISKRIM MR FREEZE	42601001	30/11/2013	58664	CESTA BASICA	CAPITALIZED		13201003.00	57,15
1	1004	CELULA ARIBABIBA	10573	DR-5 TOKAIA	42601001	30/11/2013	58664	CESTA BASICA	CAPITALIZED		13201003.00	57,15
1	1005	CELULA INFANTASIA	10592	ER-4 LEVA I TRAZ	42601001	30/11/2013	58664	CESTA BASICA	CAPITALIZED		13201003.00	57,15
1	1005	CELULA INFANTASIA	10591	ER-9 KONFRONT	42601001	30/11/2013	58664	CESTA BASICA	CAPITALIZED		13201003.00	57,15
1	1006	CELULA APOIO	10920	CONTEUDO	42601001	30/11/2013	58664	CESTA BASICA	CAPITALIZED		13201003.00	57,15
1	1005	CELULA INFANTASIA	10382	EM-1 STUDIO SHOPI	42601001	30/11/2013	58664	CESTA BASICA	CAPITALIZED		13201003.00	57,15
1	1004	CELULA ARIBABIBA	10576	DR-8 BAT HATARI	42601001	30/11/2013	58664	CESTA BASICA	CAPITALIZED		13201003.00	57,15
1	1005	CELULA INFANTASIA	10589	EE-1 TRAKITANAS A - MAQUINAS DE BOLINHA	42601001	30/11/2013	58664	CESTA BASICA	CAPITALIZED		13201003.00	57,15
1	1004	CELULA ARIBABIBA	10571	DR-2 ELEKTRON	42601001	30/11/2013	58664	CESTA BASICA	CAPITALIZED		13201003.00	57,15
1	1005	CELULA INFANTASIA	10594	ER-6 DISPENKITO DA VOVO A	42601001	30/11/2013	58664	CESTA BASICA	CAPITALIZED		13201003.00	57,15
1	1005	CELULA INFANTASIA	10184	EF-2 HOPI MONSTRO	42601001	30/11/2013	58664	CESTA BASICA	CAPITALIZED		13201003.00	57,15
1	1004	CELULA ARIBABIBA	10574	DR-9 DISMONTI	42601001	30/11/2013	58664	CESTA BASICA	CAPITALIZED		13201003.00	57,15
1	1005	CELULA INFANTASIA	10590	ER-2 GIRANDA DI MUSIK	42601001	30/11/2013	58664	CESTA BASICA	CAPITALIZED		13201003.00	57,15
1	1005	CELULA INFANTASIA	10787	EV01 VIAS INFANTASIA	42601001	30/11/2013	58664	CESTA BASICA	CAPITALIZED		13201003.00	57,15
1	1005	CELULA INFANTASIA	10593	ER-5 LOKOLORE	42601001	30/11/2013	58664	CESTA BASICA	CAPITALIZED		13201003.00	57,15
1	1005	CELULA INFANTASIA	10789	EC01 FONTE LOONEY TUNES	42601001	30/11/2013	58664	CESTA BASICA	CAPITALIZED		13201003.00	57,15
1	1005	CELULA INFANTASIA	10183	EF-1 PIZZARRIBA	42601001	30/11/2013	58664	CESTA BASICA	CAPITALIZED		13201003.00	57,15
1	1004	CELULA ARIBABIBA	10164	DF-1 HOPI HERO HANGO	42601001	30/11/2013	58664	CESTA BASICA	CAPITALIZED		13201003.00	57,15
1	1004	CELULA ARIBABIBA	10560	DR-1 KATAPUL	42601001	30/11/2013	58664	CESTA BASICA	CAPITALIZED		13201003.00	57,15
1	1005	CELULA INFANTASIA	10185	EF-3 HANGO - HOPI DOG	42601001	30/11/2013	58664	CESTA BASICA	CAPITALIZED		13201003.00	57,15
1	1004	CELULA ARIBABIBA	10167	DF-4 HOPI HERO DOG	42601001	30/11/2013	58664	CESTA BASICA	CAPITALIZED		13201003.00	57,15
1	1005	CELULA INFANTASIA	10186	EF-4 FOMI AJATU	42601001	30/11/2013	58664	CESTA BASICA	CAPITALIZED		13201003.00	57,15
1	1004	CELULA ARIBABIBA	10572	DR-4 TRUKES DI PINGUIM	42601001	30/11/2013	58664	CESTA BASICA	CAPITALIZED		13201003.00	57,15
1	1005	CELULA INFANTASIA	10481	SHOWS - KLAP KLAP	42601001	30/11/2013	58664	CESTA BASICA	CAPITALIZED		13201003.00	57,15
1	1005	CELULA INFANTASIA	10581	EE-6 CHABUM	42601001	30/11/2013	58664	CESTA BASICA	CAPITALIZED		13201003.00	57,15
1	1004	CELULA ARIBABIBA	10274	DG-15 ENIGMA CHARADA	42601001	30/11/2013	58665	CESTA BASICA	CAPITALIZED		13201003.00	59,6
1	1004	CELULA ARIBABIBA	10362	DM-3 HERO SHOPI	42601001	30/11/2013	58665	CESTA BASICA	CAPITALIZED		13201003.00	59,6
1	1004	CELULA ARIBABIBA	10764	DV01 VIAS ARIBABIBA	42601001	30/11/2013	58665	CESTA BASICA	CAPITALIZED		13201003.00	59,6
1	1004	CELULA ARIBABIBA	10767	DV01 ENKONTRI DI HEROIS	42601001	30/11/2013	58665	CESTA BASICA	CAPITALIZED		13201003.00	59,6
1	1004	CELULA ARIBABIBA	10165	DF-2 EISKRIM MR FREEZE	42601001	30/11/2013	58665	CESTA BASICA	CAPITALIZED		13201003.00	59,6
1	1004	CELULA ARIBABIBA	10573	DR-5 TOKAIA	42601001	30/11/2013	58665	CESTA BASICA	CAPITALIZED		13201003.00	59,6
1	1005	CELULA INFANTASIA	10592	ER-4 LEVA I TRAZ	42601001	30/11/2013	58665	CESTA BASICA	CAPITALIZED		13201003.00	59,6
1	1005	CELULA INFANTASIA	10591	ER-9 KONFRONT	42601001	30/11/2013	58665	CESTA BASICA	CAPITALIZED		13201003.00	59,6
1	1006	CELULA APOIO	10920	CONTEUDO	42601001	30/11/2013	58665	CESTA BASICA	CAPITALIZED		13201003.00	59,6
1	1005	CELULA INFANTASIA	10382	EM-1 STUDIO SHOPI	42601001	30/11/2013	58665	CESTA BASICA	CAPITALIZED		13201003.00	59,6
1	1004	CELULA ARIBABIBA	10576	DR-8 BAT HATARI	42601001	30/11/2013	58665	CESTA BASICA	CAPITALIZED		13201003.00	59,6
1	1005	CELULA INFANTASIA	10589	EE-1 TRAKITANAS A - MAQUINAS DE BOLINHA	42601001	30/11/2013	58665	CESTA BASICA	CAPITALIZED		13201003.00	59,6
1	1004	CELULA ARIBABIBA	10571	DR-2 ELEKTRON	42601001	30/11/2013	58665	CESTA BASICA	CAPITALIZED		13201003.00	59,6
1	1005	CELULA INFANTASIA	10594	ER-6 DISPENKITO DA VOVO A	42601001	30/11/2013	58665	CESTA BASICA	CAPITALIZED		13201003.00	59,6
1	1005	CELULA INFANTASIA	10184	EF-2 HOPI MONSTRO	42601001	30/11/2013	58665	CESTA BASICA	CAPITALIZED		13201003.00	59,6
1	1004	CELULA ARIBABIBA	10574	DR-9 DISMONTI	42601001	30/11/2013	58665	CESTA BASICA	CAPITALIZED		13201003.00	59,6
1	1005	CELULA INFANTASIA	10590	ER-2 GIRANDA DI MUSIK	42601001	30/11/2013	58665	CESTA BASICA	CAPITALIZED		13201003.00	59,6
1	1005	CELULA INFANTASIA	10787	EV01 VIAS INFANTASIA	42601001	30/11/2013	58665	CESTA BASICA	CAPITALIZED		13201003.00	59,6
1	1005	CELULA INFANTASIA	10593	ER-5 LOKOLORE	42601001	30/11/2013	58665	CESTA BASICA	CAPITALIZED		13201003.00	59,6
1	1005	CELULA INFANTASIA	10789	EC01 FONTE LOONEY TUNES	42601001	30/11/2013	58665	CESTA BASICA	CAPITALIZED		13201003.00	59,6
1	1005	CELULA INFANTASIA	10183	EF-1 PIZZARRIBA	42601001	30/11/2013	58665	CESTA BASICA	CAPITALIZED		13201003.00	59,6

Este documento é cópia do original, assinado digitalmente por CAMILA APARECIDA DIAS LIMA e Tribunal de Justica do Estado de Sao Paulo, protocolado em 01/03/2019 às 20:56 , sob o número WVVN19700053040 .
Para conferir o original, acesse o site https://esaj.tjsp.jus.br/pastadigital/pg/abrirConferenciaDocumento.do, informe o processo 1002265-62.2016.8.26.0659 e código 4488B7B.

1	1004	CELULA ARIBABIBA	10164	DF-1 HOPI HERO HANGO	42601001	30/11/2013	58665	CESTA BASICA	CAPITALIZED		13201003.00	59,6
1	1004	CELULA ARIBABIBA	10560	DR-1 KATAPUL	42601001	30/11/2013	58665	CESTA BASICA	CAPITALIZED		13201003.00	59,6
1	1005	CELULA INFANTASIA	10185	EF-3 HANGO - HOPI DOG	42601001	30/11/2013	58665	CESTA BASICA	CAPITALIZED		13201003.00	59,6
1	1004	CELULA ARIBABIBA	10167	DF-4 HOPI HERO DOG	42601001	30/11/2013	58665	CESTA BASICA	CAPITALIZED		13201003.00	59,6
1	1005	CELULA INFANTASIA	10186	EF-4 FOMI AJATU	42601001	30/11/2013	58665	CESTA BASICA	CAPITALIZED		13201003.00	59,6
1	1004	CELULA ARIBABIBA	10572	DR-4 TRUKES DI PINGUIM	42601001	30/11/2013	58665	CESTA BASICA	CAPITALIZED		13201003.00	59,6
1	1005	CELULA INFANTASIA	10481	SHOWS - KLAP KLAP	42601001	30/11/2013	58665	CESTA BASICA	CAPITALIZED		13201003.00	59,6
1	1005	CELULA INFANTASIA	10581	EE-6 CHABUM	42601001	30/11/2013	58665	CESTA BASICA	CAPITALIZED		13201003.00	59,6
1	1006	CELULA APOIO	10920	CONTEUDO	42601001	30/11/2013	58666	CAMISETA HOPI NIGHT 2011	CAPITALIZED		13201003.00	101,51
1	1006	CELULA APOIO	10920	CONTEUDO	42601001	30/11/2013	58667	HONORARIOS PROFISSIONAIS - CONSULTORIA	CAPITALIZED		13201003.00	224,33
1	1004	CELULA ARIBABIBA	10274	DG-15 ENIGMA CHARADA	42601001	30/11/2013	58668	RATEIO DE REFEICAO	CAPITALIZED		13201003.00	120,6
1	1004	CELULA ARIBABIBA	10362	DM-3 HERO SHOPI	42601001	30/11/2013	58668	RATEIO DE REFEICAO	CAPITALIZED		13201003.00	120,6
1	1004	CELULA ARIBABIBA	10764	DV01 VIAS ARIBABIBA	42601001	30/11/2013	58668	RATEIO DE REFEICAO	CAPITALIZED		13201003.00	120,6
1	1004	CELULA ARIBABIBA	10767	DV01 ENKONTRI DI HEROIS	42601001	30/11/2013	58668	RATEIO DE REFEICAO	CAPITALIZED		13201003.00	120,6
1	1004	CELULA ARIBABIBA	10165	DF-2 EISKRIM MR FREEZE	42601001	30/11/2013	58668	RATEIO DE REFEICAO	CAPITALIZED		13201003.00	120,6
1	1004	CELULA ARIBABIBA	10573	DR-5 TOKAIA	42601001	30/11/2013	58668	RATEIO DE REFEICAO	CAPITALIZED		13201003.00	120,6
1	1005	CELULA INFANTASIA	10592	ER-4 LEVA I TRAZ	42601001	30/11/2013	58668	RATEIO DE REFEICAO	CAPITALIZED		13201003.00	120,6
1	1005	CELULA INFANTASIA	10591	ER-9 KONFRONT	42601001	30/11/2013	58668	RATEIO DE REFEICAO	CAPITALIZED		13201003.00	120,6
1	1006	CELULA APOIO	10920	CONTEUDO	42601001	30/11/2013	58668	RATEIO DE REFEICAO	CAPITALIZED		13201003.00	120,6
1	1005	CELULA INFANTASIA	10382	EM-1 STUDIO SHOPI	42601001	30/11/2013	58668	RATEIO DE REFEICAO	CAPITALIZED		13201003.00	120,6
1	1004	CELULA ARIBABIBA	10576	DR-8 BAT HATARI	42601001	30/11/2013	58668	RATEIO DE REFEICAO	CAPITALIZED		13201003.00	120,6
1	1005	CELULA INFANTASIA	10589	EE-1 TRAKITANAS A - MAQUINAS DE BOLINHA	42601001	30/11/2013	58668	RATEIO DE REFEICAO	CAPITALIZED		13201003.00	120,6
1	1004	CELULA ARIBABIBA	10571	DR-2 ELEKTRON	42601001	30/11/2013	58668	RATEIO DE REFEICAO	CAPITALIZED		13201003.00	120,6
1	1005	CELULA INFANTASIA	10594	ER-6 DISPENKITO DA VOVO A	42601001	30/11/2013	58668	RATEIO DE REFEICAO	CAPITALIZED		13201003.00	120,6
1	1005	CELULA INFANTASIA	10184	EF-2 HOPI MONSTRO	42601001	30/11/2013	58668	RATEIO DE REFEICAO	CAPITALIZED		13201003.00	120,6
1	1004	CELULA ARIBABIBA	10574	DR-9 DISMONTI	42601001	30/11/2013	58668	RATEIO DE REFEICAO	CAPITALIZED		13201003.00	120,6
1	1005	CELULA INFANTASIA	10590	ER-2 GIRANDA DI MUSIK	42601001	30/11/2013	58668	RATEIO DE REFEICAO	CAPITALIZED		13201003.00	120,6
1	1005	CELULA INFANTASIA	10787	EV01 VIAS INFANTASIA	42601001	30/11/2013	58668	RATEIO DE REFEICAO	CAPITALIZED		13201003.00	120,6
1	1005	CELULA INFANTASIA	10593	ER-5 LOKOLORE	42601001	30/11/2013	58668	RATEIO DE REFEICAO	CAPITALIZED		13201003.00	120,6
1	1005	CELULA INFANTASIA	10789	EC01 FONTE LOONEY TUNES	42601001	30/11/2013	58668	RATEIO DE REFEICAO	CAPITALIZED		13201003.00	120,6
1	1005	CELULA INFANTASIA	10183	EF-1 PIZZARRIBA	42601001	30/11/2013	58668	RATEIO DE REFEICAO	CAPITALIZED		13201003.00	120,6
1	1004	CELULA ARIBABIBA	10164	DF-1 HOPI HERO HANGO	42601001	30/11/2013	58668	RATEIO DE REFEICAO	CAPITALIZED		13201003.00	120,6
1	1004	CELULA ARIBABIBA	10560	DR-1 KATAPUL	42601001	30/11/2013	58668	RATEIO DE REFEICAO	CAPITALIZED		13201003.00	120,6
1	1005	CELULA INFANTASIA	10185	EF-3 HANGO - HOPI DOG	42601001	30/11/2013	58668	RATEIO DE REFEICAO	CAPITALIZED		13201003.00	120,6
1	1004	CELULA ARIBABIBA	10167	DF-4 HOPI HERO DOG	42601001	30/11/2013	58668	RATEIO DE REFEICAO	CAPITALIZED		13201003.00	120,6
1	1005	CELULA INFANTASIA	10186	EF-4 FOMI AJATU	42601001	30/11/2013	58668	RATEIO DE REFEICAO	CAPITALIZED		13201003.00	120,6
1	1004	CELULA ARIBABIBA	10572	DR-4 TRUKES DI PINGUIM	42601001	30/11/2013	58668	RATEIO DE REFEICAO	CAPITALIZED		13201003.00	120,6
1	1005	CELULA INFANTASIA	10481	SHOWS - KLAP KLAP	42601001	30/11/2013	58668	RATEIO DE REFEICAO	CAPITALIZED		13201003.00	120,6
1	1005	CELULA INFANTASIA	10581	EE-6 CHABUM	42601001	30/11/2013	58668	RATEIO DE REFEICAO	CAPITALIZED		13201003.00	120,6
1	1004	CELULA ARIBABIBA	10274	DG-15 ENIGMA CHARADA	42601001	30/11/2013	58669	FOLHA DE PAGAMENTO	CAPITALIZED		13201003.00	38.393,15
1	1004	CELULA ARIBABIBA	10362	DM-3 HERO SHOPI	42601001	30/11/2013	58669	FOLHA DE PAGAMENTO	CAPITALIZED		13201003.00	38.393,15
1	1004	CELULA ARIBABIBA	10764	DV01 VIAS ARIBABIBA	42601001	30/11/2013	58669	FOLHA DE PAGAMENTO	CAPITALIZED		13201003.00	38.393,15
1	1004	CELULA ARIBABIBA	10767	DV01 ENKONTRI DI HEROIS	42601001	30/11/2013	58669	FOLHA DE PAGAMENTO	CAPITALIZED		13201003.00	38.393,15
1	1004	CELULA ARIBABIBA	10165	DF-2 EISKRIM MR FREEZE	42601001	30/11/2013	58669	FOLHA DE PAGAMENTO	CAPITALIZED		13201003.00	38.393,15
1	1004	CELULA ARIBABIBA	10573	DR-5 TOKAIA	42601001	30/11/2013	58669	FOLHA DE PAGAMENTO	CAPITALIZED		13201003.00	38.393,15
1	1005	CELULA INFANTASIA	10592	ER-4 LEVA I TRAZ	42601001	30/11/2013	58669	FOLHA DE PAGAMENTO	CAPITALIZED		13201003.00	38.393,15
1	1005	CELULA INFANTASIA	10591	ER-9 KONFRONT	42601001	30/11/2013	58669	FOLHA DE PAGAMENTO	CAPITALIZED		13201003.00	38.393,15
1	1006	CELULA APOIO	10920	CONTEUDO	42601001	30/11/2013	58669	FOLHA DE PAGAMENTO	CAPITALIZED		13201003.00	38.393,15
1	1005	CELULA INFANTASIA	10382	EM-1 STUDIO SHOPI	42601001	30/11/2013	58669	FOLHA DE PAGAMENTO	CAPITALIZED		13201003.00	38.393,15
1	1004	CELULA ARIBABIBA	10576	DR-8 BAT HATARI	42601001	30/11/2013	58669	FOLHA DE PAGAMENTO	CAPITALIZED		13201003.00	38.393,15
1	1005	CELULA INFANTASIA	10589	EE-1 TRAKITANAS A - MAQUINAS DE BOLINHA	42601001	30/11/2013	58669	FOLHA DE PAGAMENTO	CAPITALIZED		13201003.00	38.393,15
1	1004	CELULA ARIBABIBA	10571	DR-2 ELEKTRON	42601001	30/11/2013	58669	FOLHA DE PAGAMENTO	CAPITALIZED		13201003.00	38.393,15
1	1005	CELULA INFANTASIA	10594	ER-6 DISPENKITO DA VOVO A	42601001	30/11/2013	58669	FOLHA DE PAGAMENTO	CAPITALIZED		13201003.00	38.393,15
1	1005	CELULA INFANTASIA	10184	EF-2 HOPI MONSTRO	42601001	30/11/2013	58669	FOLHA DE PAGAMENTO	CAPITALIZED		13201003.00	38.393,15
1	1004	CELULA ARIBABIBA	10574	DR-9 DISMONTI	42601001	30/11/2013	58669	FOLHA DE PAGAMENTO	CAPITALIZED		13201003.00	38.393,15
1	1005	CELULA INFANTASIA	10590	ER-2 GIRANDA DI MUSIK	42601001	30/11/2013	58669	FOLHA DE PAGAMENTO	CAPITALIZED		13201003.00	38.393,15
1	1005	CELULA INFANTASIA	10787	EV01 VIAS INFANTASIA	42601001	30/11/2013	58669	FOLHA DE PAGAMENTO	CAPITALIZED		13201003.00	38.393,15
1	1005	CELULA INFANTASIA	10593	ER-5 LOKOLORE	42601001	30/11/2013	58669	FOLHA DE PAGAMENTO	CAPITALIZED		13201003.00	38.393,15
1	1005	CELULA INFANTASIA	10789	EC01 FONTE LOONEY TUNES	42601001	30/11/2013	58669	FOLHA DE PAGAMENTO	CAPITALIZED		13201003.00	38.393,15
1	1005	CELULA INFANTASIA	10183	EF-1 PIZZARRIBA	42601001	30/11/2013	58669	FOLHA DE PAGAMENTO	CAPITALIZED		13201003.00	38.393,15
1	1004	CELULA ARIBABIBA	10164	DF-1 HOPI HERO HANGO	42601001	30/11/2013	58669	FOLHA DE PAGAMENTO	CAPITALIZED		13201003.00	38.393,15
1	1004	CELULA ARIBABIBA	10560	DR-1 KATAPUL	42601001	30/11/2013	58669	FOLHA DE PAGAMENTO	CAPITALIZED		13201003.00	38.393,15
1	1005	CELULA INFANTASIA	10185	EF-3 HANGO - HOPI DOG	42601001	30/11/2013	58669	FOLHA DE PAGAMENTO	CAPITALIZED		13201003.00	38.393,15
1	1004	CELULA ARIBABIBA	10167	DF-4 HOPI HERO DOG	42601001	30/11/2013	58669	FOLHA DE PAGAMENTO	CAPITALIZED		13201003.00	38.393,15
1	1005	CELULA INFANTASIA	10186	EF-4 FOMI AJATU	42601001	30/11/2013	58669	FOLHA DE PAGAMENTO	CAPITALIZED		13201003.00	38.393,15
1	1004	CELULA ARIBABIBA	10572	DR-4 TRUKES DI PINGUIM	42601001	30/11/2013	58669	FOLHA DE PAGAMENTO	CAPITALIZED		13201003.00	38.393,15
1	1005	CELULA INFANTASIA	10481	SHOWS - KLAP KLAP	42601001	30/11/2013	58669	FOLHA DE PAGAMENTO	CAPITALIZED		13201003.00	38.393,15
1	1005	CELULA INFANTASIA	10581	EE-6 CHABUM	42601001	30/11/2013	58669	FOLHA DE PAGAMENTO	CAPITALIZED		13201003.00	38.393,15
1	1010	CELULA CAPTAÇÃO	11024	NOVA TEMATIZACAO	42601001	30/06/2011	58670	FECHAMENTO DE CAMBIO	CIP		13201900.00	0
1	1011	CELULA DAF	11111	GESTÃO DE PESSOAS	42601001	28/06/2011	58671	SERVICOS / DESPESAS GERAIS - HONORARIOS	CAPITALIZED		13401001.00	287,85
1	1011	CELULA DAF	11111	GESTÃO DE PESSOAS	42601001	28/06/2011	58672	SERVICOS / DESPESAS GERAIS - HONORARIOS	CAPITALIZED		13401001.00	1.597,66
1	1011	CELULA DAF	11111	GESTÃO DE PESSOAS	42601001	28/06/2011	58673	SERVICOS / DESPESAS GERAIS - HONORARIOS	CAPITALIZED		13401001.00	4.225,89
1	1001	CELULA WILD WEST	10103	AE-2 SALLON	42601001	05/06/2011	58674	PLUG MODULAR RJ45- 8POSITION	CAPITALIZED		13201003.00	6,42
1	1001	CELULA WILD WEST	10103	AE-2 SALLON	42601001	05/06/2011	58675	CAIXA PARA SUPERFICIE PARA RJ4	CAPITALIZED		13201003.00	39,75
1	1001	CELULA WILD WEST	10103	AE-2 SALLON	42601001	05/06/2011	58676	CONECTOR FEMEA RJ 45 CAT 5AMP	CAPITALIZED		13201003.00	75
1	1001	CELULA WILD WEST	10103	AE-2 SALLON	42601001	05/06/2011	58677	CABO UTP 24 AWG X 4P CAT 5 FUR	CAPITALIZED		13201003.00	291
1	1006	CELULA APOIO	10804	HV01 VIAS DE ACESSO AO PARQUE	42601001	10/06/2011	58678	SERVICOS / DESPESAS GERAIS - MANUTENCA(	CAPITALIZED		13201003.00	1.680,00
1	1005	CELULA INFANTASIA	10180	EF-1 PIZZA DA VILA	42601001	01/06/2011	58679	BROILLER MARCA NIECO MODELO 624E 380V	CAPITALIZED		13201006.00	45.000,00
1	1011	CELULA DAF	11104	APOIO ADMINISTRATIVO	42601001	17/06/2011	58680	MESA DE CENTRO TAMPO DE VIDRO JATEADO	CAPITALIZED		13201007.00	180
1	1011	CELULA DAF	11104	APOIO ADMINISTRATIVO	42601001	17/06/2011	58681	MESA LATERAL TAMPO DE VIDRO JATEADO E	CAPITALIZED		13201007.00	123,85
1	1011	CELULA DAF	11104	APOIO ADMINISTRATIVO	42601001	17/06/2011	58682	MESA LATERAL TAMPO DE VIDRO JATEADO E	CAPITALIZED		13201007.00	123,85
1	1011	CELULA DAF	11104	APOIO ADMINISTRATIVO	42601001	17/06/2011	58683	CADEIRA POLTRONA EM TECIDO PRETO	CAPITALIZED		13201007.00	140
1	1011	CELULA DAF	11104	APOIO ADMINISTRATIVO	42601001	17/06/2011	58684	CADEIRA POLTRONA EM TECIDO PRETO	CAPITALIZED		13201007.00	140
1	1011	CELULA DAF	11104	APOIO ADMINISTRATIVO	42601001	17/06/2011	58685	ARMARIO ALTO COM DUAS PORTAS E DUAS (	CAPITALIZED		13201007.00	300
1	1011	CELULA DAF	11104	APOIO ADMINISTRATIVO	42601001	17/06/2011	58686	SOFA SQUARE 1 LUGAR	CAPITALIZED		13201007.00	320
1	1011	CELULA DAF	11111	GESTÃO DE PESSOAS	42601001	28/06/2011	58687	SERVICOS / DESPESAS GERAIS - HONORARIOS	CAPITALIZED		13401001.00	12.491,08
1	1011	CELULA DAF	11111	GESTÃO DE PESSOAS	42601001	28/06/2011	58688	SERVICOS / DESPESAS GERAIS - HONORARIOS	CAPITALIZED		13401001.00	14.675,25
1	1011	CELULA DAF	11111	GESTÃO DE PESSOAS	42601001	30/06/2011	58689	SERVICOS / DESPESAS GERAIS - HONORARIOS	CAPITALIZED		13401001.00	84,84
1	1011	CELULA DAF	11104	APOIO ADMINISTRATIVO	42601001	17/06/2011	58690	APARADOR COM GAVETAS E PRATELEIRAS EM	CAPITALIZED		13201007.00	360
1	1011	CELULA DAF	11104	APOIO ADMINISTRATIVO	42601001	17/06/2011	58691	CADEIRA EM COURO PRETO E BRACOS CROM.	CAPITALIZED		13201007.00	140
1	1011	CELULA DAF	11104	APOIO ADMINISTRATIVO	42601001	17/06/2011	58692	CADEIRA EM COURO PRETO E BRACOS CROM.	CAPITALIZED		13201007.00	140
1	1011	CELULA DAF	11104	APOIO ADMINISTRATIVO	42601001	17/06/2011	58693	CADEIRA EM COURO PRETO E BRACOS CROM.	CAPITALIZED		13201007.00	140
1	1011	CELULA DAF	11104	APOIO ADMINISTRATIVO	42601001	17/06/2011	58694	APARADOR HARVARD 1.20 X0.47 TAMPO VID	CAPITALIZED		13201007.00	567,2
1	1011	CELULA DAF	11104	APOIO ADMINISTRATIVO	42601001	17/06/2011	58695	SOFA SQUARE 2 LUGARES	CAPITALIZED		13201007.00	670,8
1	1011	CELULA DAF	11104	APOIO ADMINISTRATIVO	42601001	17/06/2011	58696	SOFA SQUARE 2 LUGARES	CAPITALIZED		13201007.00	670,8
1	1011	CELULA DAF	11104	APOIO ADMINISTRATIVO	42601001	17/06/2011	58697	LOUSA INTERATIVA	CAPITALIZED		13201007.00	1.420,00
1	1011	CELULA DAF	11104	APOIO ADMINISTRATIVO	42601001	17/06/2011	58698	MESA REUNIOES GRANDE 3.60 X 1.40	CAPITALIZED		13201007.00	1.500,00
1	1011	CELULA DAF	11104	APOIO ADMINISTRATIVO	42601001	17/06/2011	58699	MESA DIRETOR 2.73 COM APARADOR 2.20 M	CAPITALIZED		13201007.00	1.530,00
1	1011	CELULA DAF	11104	APOIO ADMINISTRATIVO	42601001	17/06/2011	58700	BANCADA SALA SOCIOS	CAPITALIZED		13201007.00	2.002,00
1	1011	CELULA DAF	11104	APOIO ADMINISTRATIVO	42601001	17/06/2011	58701	CADEIRA DIRETOR	CAPITALIZED		13201007.00	289,5
1	1011	CELULA DAF	11104	APOIO ADMINISTRATIVO	42601001	17/06/2011	58702	CADEIRA DIRETOR	CAPITALIZED		13201007.00	289,5
1	1011	CELULA DAF	11104	APOIO ADMINISTRATIVO	42601001	17/06/2011	58703	CADEIRA DIRETOR	CAPITALIZED		13201007.00	289,5
1	1011	CELULA DAF	11104	APOIO ADMINISTRATIVO	42601001	17/06/2011	58704	CADEIRA DIRETOR	CAPITALIZED		13201007.00	289,5
1	1011	CELULA DAF	11104	APOIO ADMINISTRATIVO	42601001	17/06/2011	58705	CADEIRA DIRETOR	CAPITALIZED		13201007.00	289,5
1	1011	CELULA DAF	11104	APOIO ADMINISTRATIVO	42601001	17/06/2011	58706	CADEIRA DIRETOR	CAPITALIZED		13201007.00	289,5
1	1011	CELULA DAF	11104	APOIO ADMINISTRATIVO	42601001	17/06/2011	58707	SERVICOS - FRETES / TRANSPORTES	CAPITALIZED		13201007.00	4.200,00
1	1011	CELULA DAF	11104	APOIO ADMINISTRATIVO	42601001	17/06/2011	58708	CADEIRA DIRETOR	CAPITALIZED		13201007.00	289,5
1	1011	CELULA DAF	11111	GESTÃO DE PESSOAS	42601001	30/06/2011	58709	CATRACA PEDESTAL PINTADA	CAPITALIZED		13201010.00	1.847,39
1	1011	CELULA DAF	11111	GESTÃO DE PESSOAS	42601001	30/06/2011	58710	CATRACA PEDESTAL PINTADA	CAPITALIZED		13201010.00	1.847,39
1	1001	CELULA WILD WEST	10103	AE-2 SALLON	42601001	30/06/2011	58711	VERNIZ MOGNO - (LATA DE 3,6 LITROS)	CAPITALIZED		13201013.00	189,5
1	1001	CELULA WILD WEST	10103	AE-2 SALLON	42601001	30/06/2011	58712	CANTONEIRA EM ALUMINIO 50 X 50 X 3MM X	CAPITALIZED		13201013.00	198
1	1001	CELULA WILD WEST	10103	AE-2 SALLON	42601001	30/06/2011	58713	SERVICO DE SERRALHERIA EM GERAL	CAPITALIZED		13201013.00	414,1
1	1001	CELULA WILD WEST	10103	AE-2 SALLON	42601001	14/06/2011	58714	SERVICO DE REVESTIMENTO - COLOCACAO DE	CAPITALIZED		13201013.00	15.000,00
1	1001	CELULA WILD WEST	10103	AE-2 SALLON	42601001	07/06/2011	58715	TINTA SUVINIL LATEX PREMIUM MAXXX BRAN	CAPITALIZED		13201013.00	180
1	1001	CELULA WILD WEST	10508	AR-12 MONTANHA RUSSA	42601001	30/06/2011	58716	SERVICOS / DESPESAS GERAIS - VIAGENS - INT	CIP		13201900.00	963,6
1	1001	CELULA WILD WEST	10508	AR-12 MONTANHA RUSSA	42601001	30/06/2011	58717	SERVICOS - FRETES / TRANSPORTES	CIP		13201900.00	53,84
1	1001	CELULA WILD WEST	10508	AR-12 MONTANHA RUSSA	42601001	30/06/2011	58718	SERVICOS / DESPESAS GERAIS - VIAGENS - INT	CIP		13201900.00	540
1	1001	CELULA WILD WEST	10508	AR-12 MONTANHA RUSSA	42601001	30/06/2011	58719	SERVICOS / DESPESAS GERAIS - UTILIDADES E	CIP		13201900.00	2.065,47
1	1001	CELULA WILD WEST	10508	AR-12 MONTANHA RUSSA	42601001	30/06/2011	58720	REEMBOLSO DE DESPESA	CIP		13201900.00	3.248,56
1	1001	CELULA WILD WEST	10508	AR-12 MONTANHA RUSSA	42601001	30/06/2011	58721	REEMBOLSO DE DESPESA	CIP		13201900.00	1.425,48
1	1001	CELULA WILD WEST	10508	AR-12 MONTANHA RUSSA	42601001	30/06/2011	58722	REEMBOLSO DE DESPESA	CIP		13201900.00	343,8
1	1001	CELULA WILD WEST	10508	AR-12 MONTANHA RUSSA	42601001	30/06/2011	58723	SERVICOS / DESPESAS GERAIS - VIAGENS - INT	CIP		13201900.00	200
1	1001	CELULA WILD WEST	10508	AR-12 MONTANHA RUSSA	42601001	30/06/2011	58724	SERVICOS / DESPESAS GERAIS - VIAGENS - INT	CIP		13201900.00	200
1	1001	CELULA WILD WEST	10508	AR-12 MONTANHA RUSSA	42601001	30/06/2011	58725	REEMBOLSO DE DESPESA	CIP		13201900.00	297,31
1	1001	CELULA WILD WEST	10508	AR-12 MONTANHA RUSSA	42601001	30/06/2011	58726	REEMBOLSO DE DESPESA	CIP		13201900.00	682,81
1	1001	CELULA WILD WEST	10508	AR-12 MONTANHA RUSSA	42601001	30/06/2011	58727	REEMBOLSO DE DESPESA	CIP		13201900.00	6.127,[illegible]
1	1001	CELULA WILD WEST	10508	AR-12 MONTANHA RUSSA	42601001	30/06/2011	58728	REEMBOLSO DE DESPESA	CIP		13201900.00	10.329,12

fls. 98780

Este documento é cópia do original, assinado digitalmente por CAMILA APARECIDA DIAS LIMA e Tribunal de Justiça do Estado de São Paulo, protocolado em 01/03/2019 às 20:56, sob o número WMN19700053640.
Para conferir o original, acesse o site https://esaj.tjsp.jus.br/pastadigital/pg/abrirConferenciaDocumento.do, informe o processo 1002265-62.2016.8.26.0659 e código 4488B7B.

fls. 98781

1	1001	CELULA WILD WEST	10508	AR-12 MONTANHA RUSSA	42601001	30/06/2011	58729	REEMBOLSO DE DESPESA	CIP		13201900.00	174,4
1	1001	CELULA WILD WEST	10508	AR-12 MONTANHA RUSSA	42601001	30/06/2011	58730	REEMBOLSO DE DESPESA	CIP		13201900.00	[illegible]
1	1001	CELULA WILD WEST	10508	AR-12 MONTANHA RUSSA	42601001	30/06/2011	58731	REEMBOLSO DE DESPESA	CIP		13201900.00	117,2
1	1001	CELULA WILD WEST	10508	AR-12 MONTANHA RUSSA	42601001	30/06/2011	58732	SERVICOS / DESPESAS GERAIS - MANUTENCA(	CIP		13201900.00	177.750,00
1	1001	CELULA WILD WEST	10508	AR-12 MONTANHA RUSSA	42601001	30/06/2011	58733	SERVICOS / DESPESAS GERAIS - MANUTENCA(	CIP		13201900.00	27.956,00
1	1001	CELULA WILD WEST	10508	AR-12 MONTANHA RUSSA	42601001	30/06/2011	58734	REEMBOLSO DE DESPESA	CIP		13201900.00	116,2
1	1001	CELULA WILD WEST	10508	AR-12 MONTANHA RUSSA	42601001	30/06/2011	58735	REEMBOLSO DE DESPESA	CIP		13201900.00	532,35
1	1001	CELULA WILD WEST	10508	AR-12 MONTANHA RUSSA	42601001	30/06/2011	58736	REEMBOLSO DE DESPESA	CIP		13201900.00	119,52
1	1001	CELULA WILD WEST	10508	AR-12 MONTANHA RUSSA	42601001	30/06/2011	58737	REEMBOLSO DE DESPESA	CIP		13201900.00	1.109,30
1	1001	CELULA WILD WEST	10508	AR-12 MONTANHA RUSSA	42601001	30/06/2011	58738	HOSPEDAGEM EM HOTEL	CIP		13201900.00	907,8
1	1001	CELULA WILD WEST	10508	AR-12 MONTANHA RUSSA	42601001	30/06/2011	58739	REEMBOLSO DE DESPESA	CIP		13201900.00	860,04
1	1001	CELULA WILD WEST	10508	AR-12 MONTANHA RUSSA	42601001	30/06/2011	58740	DESPESA DE TAXI	CIP		13201900.00	2.745,60
1	1001	CELULA WILD WEST	10508	AR-12 MONTANHA RUSSA	42601001	30/06/2011	58741	REEMBOLSO DE DESPESA	CIP		13201900.00	4.677,38
1	1001	CELULA WILD WEST	10508	AR-12 MONTANHA RUSSA	42601001	30/06/2011	58742	CONSULTORIA	CIP		13201900.00	24.780,00
1	1001	CELULA WILD WEST	10508	AR-12 MONTANHA RUSSA	42601001	30/06/2011	58743	IMPOSTO S/ IMPORTACAO	CIP		13201900.00	0
1	1001	CELULA WILD WEST	10508	AR-12 MONTANHA RUSSA	42601001	30/06/2011	58744	IMPOSTO S/ IMPORTACAO	CIP		13201900.00	0
1	1001	CELULA WILD WEST	10508	AR-12 MONTANHA RUSSA	42601001	30/06/2011	58745	REEMBOLSO DE DESPESA	CIP		13201900.00	1.173,12
1	1001	CELULA WILD WEST	10508	AR-12 MONTANHA RUSSA	42601001	30/06/2011	58746	REEMBOLSO DE DESPESA	CIP		13201900.00	140
1	1001	CELULA WILD WEST	10508	AR-12 MONTANHA RUSSA	42601001	30/06/2011	58747	SERVICOS / DESPESAS GERAIS - MANUTENCA(	CIP		13201900.00	4.867,05
1	1001	CELULA WILD WEST	10508	AR-12 MONTANHA RUSSA	42601001	30/06/2011	58748	IMPOSTO S/ IMPORTACAO	CIP		13201900.00	0
1	1001	CELULA WILD WEST	10508	AR-12 MONTANHA RUSSA	42601001	30/06/2011	58749	0	CIP		13201900.00	174,61
1	1001	CELULA WILD WEST	10508	AR-12 MONTANHA RUSSA	42601001	30/06/2011	58750	REEMBOLSO DE DESPESA	CIP		13201900.00	1.286,52
1	1001	CELULA WILD WEST	10508	AR-12 MONTANHA RUSSA	42601001	30/06/2011	58751	0	CIP		13201900.00	910,80
1	1001	CELULA WILD WEST	10508	AR-12 MONTANHA RUSSA	42601001	30/06/2011	58752	IMPOSTO S/ IMPORTACAO	CIP		13201900.00	0
1	1001	CELULA WILD WEST	10508	AR-12 MONTANHA RUSSA	42601001	30/06/2011	58753	IMPOSTO S/ IMPORTACAO	CIP		13201900.00	0
1	1001	CELULA WILD WEST	10508	AR-12 MONTANHA RUSSA	42601001	30/06/2011	58754	IMPOSTO S/ IMPORTACAO	CIP		13201900.00	0
1	1001	CELULA WILD WEST	10508	AR-12 MONTANHA RUSSA	42601001	30/06/2011	58755	IMPOSTO S/ IMPORTACAO	CIP		13201900.00	0
1	1001	CELULA WILD WEST	10508	AR-12 MONTANHA RUSSA	42601001	30/06/2011	58756	SERVICOS / DESPESAS GERAIS - MANUTENCA(	CIP		13201900.00	4.323,86
1	1001	CELULA WILD WEST	10508	AR-12 MONTANHA RUSSA	42601001	30/06/2011	58757	IMPOSTO S/ FECHAMENTO DE CAMBIO	CIP		13201900.00	0
1	1001	CELULA WILD WEST	10508	AR-12 MONTANHA RUSSA	42601001	30/06/2011	58758	DESPESAS GERAIS - LANCHES, REFEICOES E CC	CIP		13201900.00	212,[illegible]
1	1001	CELULA WILD WEST	10508	AR-12 MONTANHA RUSSA	42601001	30/06/2011	58759	HOSPEDAGEM EM HOTEL	CIP		13201900.00	193,8
1	1001	CELULA WILD WEST	10508	AR-12 MONTANHA RUSSA	42601001	30/06/2011	58760	LOCACAO DE GRUPO MOTOGERADOR, 500KV	CIP		13201900.00	6.200,00
1	1001	CELULA WILD WEST	10508	AR-12 MONTANHA RUSSA	42601001	30/06/2011	58761	IMPORTACAO DE SERVICO	CIP		13201900.00	0
1	1001	CELULA WILD WEST	10508	AR-12 MONTANHA RUSSA	42601001	30/06/2011	58762	SERVICOS / DESPESAS GERAIS - MANUTENCA(	CIP		13201900.00	7.780,00
1	1001	CELULA WILD WEST	10508	AR-12 MONTANHA RUSSA	42601001	30/06/2011	58763	HOSPEDAGEM EM HOTEL	CIP		13201900.00	1.010,62
1	1001	CELULA WILD WEST	10508	AR-12 MONTANHA RUSSA	42601001	30/06/2011	58764	SERVICOS / DESPESAS GERAIS - VIAGENS - NA	CIP		13201900.00	1.673,22
1	1001	CELULA WILD WEST	10508	AR-12 MONTANHA RUSSA	42601001	30/06/2011	58765	REEMBOLSO DE DESPESA	CIP		13201900.00	273,7
1	1001	CELULA WILD WEST	10508	AR-12 MONTANHA RUSSA	42601001	30/06/2011	58766	IMPORTACAO DE SERVICO	CIP		13201900.00	0
1	1001	CELULA WILD WEST	10508	AR-12 MONTANHA RUSSA	42601001	30/06/2011	58767	DESPESAS GERAIS - LANCHES, REFEICOES E CC	CIP		13201900.00	415,80
1	1001	CELULA WILD WEST	10508	AR-12 MONTANHA RUSSA	42601001	30/06/2011	58768	IMPOSTO S/ FECHAMENTO DE CAMBIO	CIP		13201900.00	0
1	1001	CELULA WILD WEST	10508	AR-12 MONTANHA RUSSA	42601001	30/06/2011	58769	DESPESAS GERAIS - LANCHES, REFEICOES E CC	CIP		13201900.00	1.937,00
1	1001	CELULA WILD WEST	10508	AR-12 MONTANHA RUSSA	42601001	30/06/2011	58770	REEMBOLSO DE DESPESA	CIP		13201900.00	150
1	1001	CELULA WILD WEST	10508	AR-12 MONTANHA RUSSA	42601001	30/06/2011	58771	REEMBOLSO DE DESPESA	CIP		13201900.00	268,91
1	1001	CELULA WILD WEST	10508	AR-12 MONTANHA RUSSA	42601001	30/06/2011	58772	REEMBOLSO DE DESPESA	CIP		13201900.00	1.470,92
1	1001	CELULA WILD WEST	10508	AR-12 MONTANHA RUSSA	42601001	30/06/2011	58773	BANDEIRA HOPI HARI FUNDO AZUL	CIP		13201900.00	1.200,00
1	1001	CELULA WILD WEST	10508	AR-12 MONTANHA RUSSA	42601001	30/06/2011	58774	REEMBOLSO DE DESPESA	CIP		13201900.00	170
1	1001	CELULA WILD WEST	10508	AR-12 MONTANHA RUSSA	42601001	30/06/2011	58775	IMPORTACAO DE SERVICO	CIP		13201900.00	0
1	1001	CELULA WILD WEST	10508	AR-12 MONTANHA RUSSA	42601001	30/06/2011	58776	SERVICOS / DESPESAS GERAIS - VIAGENS - INT	CIP		13201900.00	1.142,40
1	1001	CELULA WILD WEST	10508	AR-12 MONTANHA RUSSA	42601001	30/06/2011	58777	DESPESAS GERAIS - LIMPEZA, CONSERVACAO	CIP		13201900.00	505,46
1	1001	CELULA WILD WEST	10508	AR-12 MONTANHA RUSSA	42601001	30/06/2011	58778	IMPOSTO S/ FECHAMENTO DE CAMBIO	CIP		13201900.00	0
1	1001	CELULA WILD WEST	10508	AR-12 MONTANHA RUSSA	42601001	30/06/2011	58779	IMPOSTO S/ FECHAMENTO DE CAMBIO	CIP		13201900.00	0
1	1001	CELULA WILD WEST	10508	AR-12 MONTANHA RUSSA	42601001	30/06/2011	58780	IMPOSTO S/ FECHAMENTO DE CAMBIO	CIP		13201900.00	0
1	1001	CELULA WILD WEST	10508	AR-12 MONTANHA RUSSA	42601001	30/06/2011	58781	IMPOSTO S/ FECHAMENTO DE CAMBIO	CIP		13201900.00	0
1	1001	CELULA WILD WEST	10508	AR-12 MONTANHA RUSSA	42601001	30/06/2011	58782	REEMBOLSO DE DESPESA	CIP		13201900.00	1.950,00
1	1001	CELULA WILD WEST	10508	AR-12 MONTANHA RUSSA	42601001	30/06/2011	58783	HONORARIOS ADVOCATICIOS	CIP		13201900.00	476,[illegible]
1	1001	CELULA WILD WEST	10508	AR-12 MONTANHA RUSSA	42601001	30/06/2011	58784	REEMBOLSO DE DESPESA	CIP		13201900.00	351
1	1001	CELULA WILD WEST	10508	AR-12 MONTANHA RUSSA	42601001	30/06/2011	58785	SERVICOS / DESPESAS GERAIS - VIAGENS - INT	CIP		13201900.00	361,61
1	1001	CELULA WILD WEST	10508	AR-12 MONTANHA RUSSA	42601001	30/06/2011	58786	HONORARIOS ADVOCATICIOS	CIP		13201900.00	368
1	1001	CELULA WILD WEST	10508	AR-12 MONTANHA RUSSA	42601001	30/06/2011	58787	SERVICOS / DESPESAS GERAIS - VIAGENS - INT	CIP		13201900.00	381,41
1	1001	CELULA WILD WEST	10508	AR-12 MONTANHA RUSSA	42601001	30/06/2011	58788	REEMBOLSO DE DESPESA	CIP		13201900.00	97,7
1	1001	CELULA WILD WEST	10508	AR-12 MONTANHA RUSSA	42601001	30/06/2011	58789	HONORARIOS ADVOCATICIOS	CIP		13201900.00	1.165,40
1	1001	CELULA WILD WEST	10508	AR-12 MONTANHA RUSSA	42601001	30/06/2011	58790	CONDUCAO	CIP		13201900.00	[illegible]
1	1001	CELULA WILD WEST	10508	AR-12 MONTANHA RUSSA	42601001	30/06/2011	58791	REEMBOLSO DE DESPESA	CIP		13201900.00	62,6
1	1001	CELULA WILD WEST	10508	AR-12 MONTANHA RUSSA	42601001	30/06/2011	58792	REEMBOLSO DE DESPESA	CIP		13201900.00	269,8
1	1001	CELULA WILD WEST	10508	AR-12 MONTANHA RUSSA	42601001	30/06/2011	58793	REEMBOLSO DE DESPESA	CIP		13201900.00	[illegible]
1	1001	CELULA WILD WEST	10508	AR-12 MONTANHA RUSSA	42601001	30/06/2011	58794	REEMBOLSO DE DESPESA	CIP		13201900.00	47,7
1	1001	CELULA WILD WEST	10508	AR-12 MONTANHA RUSSA	42601001	30/06/2011	58795	REEMBOLSO DE DESPESA	CIP		13201900.00	97,6
1	1001	CELULA WILD WEST	10508	AR-12 MONTANHA RUSSA	42601001	30/06/2011	58796	REEMBOLSO DE DESPESA	CIP		13201900.00	[illegible]
1	1001	CELULA WILD WEST	10508	AR-12 MONTANHA RUSSA	42601001	30/06/2011	58797	REEMBOLSO DE DESPESA	CIP		13201900.00	479,62
1	1001	CELULA WILD WEST	10508	AR-12 MONTANHA RUSSA	42601001	30/06/2011	58798	DESPESA COM VIAGEM	CIP		13201900.00	240
1	1001	CELULA WILD WEST	10508	AR-12 MONTANHA RUSSA	42601001	30/06/2011	58799	DESPESA COM VIAGEM	CIP		13201900.00	600,22
1	1001	CELULA WILD WEST	10508	AR-12 MONTANHA RUSSA	42601001	30/06/2011	58800	DESPESA COM VIAGEM	CIP		13201900.00	950,22
1	1001	CELULA WILD WEST	10508	AR-12 MONTANHA RUSSA	42601001	30/06/2011	58801	FECHAMENTO DE CAMBIO	CIP		13201900.00	0
1	1001	CELULA WILD WEST	10508	AR-12 MONTANHA RUSSA	42601001	30/06/2011	58802	FECHAMENTO DE CAMBIO	CIP		13201900.00	0
1	1001	CELULA WILD WEST	10508	AR-12 MONTANHA RUSSA	42601001	30/06/2011	58803	IMPOSTOS S/ FECHAMENTO DE CAMBIO	CIP		13201900.00	0
1	1001	CELULA WILD WEST	10508	AR-12 MONTANHA RUSSA	42601001	30/06/2011	58804	IMPOSTOS S/ FECHAMENTO DE CAMBIO	CIP		13201900.00	0
1	1001	CELULA WILD WEST	10508	AR-12 MONTANHA RUSSA	42601001	30/06/2011	58805	IMPOSTOS S/ FECHAMENTO DE CAMBIO	CIP		13201900.00	0
1	1001	CELULA WILD WEST	10508	AR-12 MONTANHA RUSSA	42601001	30/06/2011	58806	IMPOSTOS S/ FECHAMENTO DE CAMBIO	CIP		13201900.00	0
1	1001	CELULA WILD WEST	10508	AR-12 MONTANHA RUSSA	42601001	30/06/2011	58807	IMPOSTOS S/ FECHAMENTO DE CAMBIO	CIP		13201900.00	0
1	1001	CELULA WILD WEST	10508	AR-12 MONTANHA RUSSA	42601001	30/06/2011	58808	REEMBOLSO DE DESPESA	CIP		13201900.00	[illegible]
1	1001	CELULA WILD WEST	10508	AR-12 MONTANHA RUSSA	42601001	30/06/2011	58809	SERVICOS / DESPESAS GERAIS - UTILIDADES E	CIP		13201900.00	[illegible]
1	1001	CELULA WILD WEST	10508	AR-12 MONTANHA RUSSA	42601001	30/06/2011	58810	REEMBOLSO DE DESPESA	CIP		13201900.00	169
1	1001	CELULA WILD WEST	10508	AR-12 MONTANHA RUSSA	42601001	30/06/2011	58811	REEMBOLSO DE DESPESA	CIP		13201900.00	208,81
1	1001	CELULA WILD WEST	10508	AR-12 MONTANHA RUSSA	42601001	30/06/2011	58812	REEMBOLSO DE DESPESA	CIP		13201900.00	829,78
1	1001	CELULA WILD WEST	10508	AR-12 MONTANHA RUSSA	42601001	30/06/2011	58813	SERVICO DE TRADUCAO DE DOCUMENTOS	CIP		13201900.00	6.000,00
1	1001	CELULA WILD WEST	10508	AR-12 MONTANHA RUSSA	42601001	30/06/2011	58814	LETRA DE CAMBIO	CIP		13201900.00	0
1	1004	CELULA ARIBABIBA	10274	DG-15 ENIGMA CHARADA	42601001	30/11/2013	58815	SERVICOS / DESPESAS GERAIS - PROPAGANDA	CAPITALIZED		13201003.00	19.600,00
1	1004	CELULA ARIBABIBA	10362	DM-3 HERO SHOPI	42601001	30/11/2013	58815	SERVICOS / DESPESAS GERAIS - PROPAGANDA	CAPITALIZED		13201003.00	19.600,00
1	1004	CELULA ARIBABIBA	10764	DV01 VIAS ARIBABIBA	42601001	30/11/2013	58815	SERVICOS / DESPESAS GERAIS - PROPAGANDA	CAPITALIZED		13201003.00	19.600,00
1	1004	CELULA ARIBABIBA	10767	DV01 ENKONTRI DI HEROIS	42601001	30/11/2013	58815	SERVICOS / DESPESAS GERAIS - PROPAGANDA	CAPITALIZED		13201003.00	19.600,00
1	1004	CELULA ARIBABIBA	10165	DF-2 EISKRIM MR FREEZE	42601001	30/11/2013	58815	SERVICOS / DESPESAS GERAIS - PROPAGANDA	CAPITALIZED		13201003.00	19.600,00
1	1004	CELULA ARIBABIBA	10573	DR-5 TOKAIA	42601001	30/11/2013	58815	SERVICOS / DESPESAS GERAIS - PROPAGANDA	CAPITALIZED		13201003.00	19.600,00
1	1005	CELULA INFANTASIA	10592	ER-4 LEVA I TRAZ	42601001	30/11/2013	58815	SERVICOS / DESPESAS GERAIS - PROPAGANDA	CAPITALIZED		13201003.00	19.600,00
1	1005	CELULA INFANTASIA	10591	ER-9 KONFRONT	42601001	30/11/2013	58815	SERVICOS / DESPESAS GERAIS - PROPAGANDA	CAPITALIZED		13201003.00	19.600,00
1	1006	CELULA APOIO	10920	CONTEUDO	42601001	30/11/2013	58815	SERVICOS / DESPESAS GERAIS - PROPAGANDA	CAPITALIZED		13201003.00	19.600,00
1	1005	CELULA INFANTASIA	10382	EM-1 STUDIO SHOPI	42601001	30/11/2013	58815	SERVICOS / DESPESAS GERAIS - PROPAGANDA	CAPITALIZED		13201003.00	19.600,00
1	1004	CELULA ARIBABIBA	10576	DR-8 BAT HATARI	42601001	30/11/2013	58815	SERVICOS / DESPESAS GERAIS - PROPAGANDA	CAPITALIZED		13201003.00	19.600,00
1	1005	CELULA INFANTASIA	10589	EE-1 TRAKITANAS A - MAQUINAS DE BOLINHA	42601001	30/11/2013	58815	SERVICOS / DESPESAS GERAIS - PROPAGANDA	CAPITALIZED		13201003.00	19.600,00
1	1004	CELULA ARIBABIBA	10571	DR-2 ELEKTRON	42601001	30/11/2013	58815	SERVICOS / DESPESAS GERAIS - PROPAGANDA	CAPITALIZED		13201003.00	19.600,00
1	1005	CELULA INFANTASIA	10594	ER-6 DISPENKITO DA VOVO A	42601001	30/11/2013	58815	SERVICOS / DESPESAS GERAIS - PROPAGANDA	CAPITALIZED		13201003.00	19.600,00
1	1005	CELULA INFANTASIA	10184	EF-2 HOPI MONSTRO	42601001	30/11/2013	58815	SERVICOS / DESPESAS GERAIS - PROPAGANDA	CAPITALIZED		13201003.00	19.600,00
1	1004	CELULA ARIBABIBA	10574	DR-9 DISMONTI	42601001	30/11/2013	58815	SERVICOS / DESPESAS GERAIS - PROPAGANDA	CAPITALIZED		13201003.00	19.600,00
1	1005	CELULA INFANTASIA	10590	ER-2 GIRANDA DI MUSIK	42601001	30/11/2013	58815	SERVICOS / DESPESAS GERAIS - PROPAGANDA	CAPITALIZED		13201003.00	19.600,00
1	1005	CELULA INFANTASIA	10787	EV01 VIAS INFANTASIA	42601001	30/11/2013	58815	SERVICOS / DESPESAS GERAIS - PROPAGANDA	CAPITALIZED		13201003.00	19.600,00
1	1005	CELULA INFANTASIA	10593	ER-5 LOKOLORE	42601001	30/11/2013	58815	SERVICOS / DESPESAS GERAIS - PROPAGANDA	CAPITALIZED		13201003.00	19.600,00
1	1005	CELULA INFANTASIA	10789	EC01 FONTE LOONEY TUNES	42601001	30/11/2013	58815	SERVICOS / DESPESAS GERAIS - PROPAGANDA	CAPITALIZED		13201003.00	19.600,00
1	1005	CELULA INFANTASIA	10183	EF-1 PIZZARRIBA	42601001	30/11/2013	58815	SERVICOS / DESPESAS GERAIS - PROPAGANDA	CAPITALIZED		13201003.00	19.600,00
1	1004	CELULA ARIBABIBA	10164	DF-1 HOPI HERO HANGO	42601001	30/11/2013	58815	SERVICOS / DESPESAS GERAIS - PROPAGANDA	CAPITALIZED		13201003.00	19.600,00
1	1004	CELULA ARIBABIBA	10560	DR-1 KATAPUL	42601001	30/11/2013	58815	SERVICOS / DESPESAS GERAIS - PROPAGANDA	CAPITALIZED		13201003.00	19.600,00
1	1005	CELULA INFANTASIA	10185	EF-3 HANGO - HOPI DOG	42601001	30/11/2013	58815	SERVICOS / DESPESAS GERAIS - PROPAGANDA	CAPITALIZED		13201003.00	19.600,00
1	1004	CELULA ARIBABIBA	10167	DF-4 HOPI HERO DOG	42601001	30/11/2013	58815	SERVICOS / DESPESAS GERAIS - PROPAGANDA	CAPITALIZED		13201003.00	19.600,00
1	1005	CELULA INFANTASIA	10186	EF-4 FOMI AJATU	42601001	30/11/2013	58815	SERVICOS / DESPESAS GERAIS - PROPAGANDA	CAPITALIZED		13201003.00	19.600,00
1	1004	CELULA ARIBABIBA	10572	DR-4 TRUKES DI PINGUIM	42601001	30/11/2013	58815	SERVICOS / DESPESAS GERAIS - PROPAGANDA	CAPITALIZED		13201003.00	19.600,00
1	1005	CELULA INFANTASIA	10481	SHOWS - KLAP KLAP	42601001	30/11/2013	58815	SERVICOS / DESPESAS GERAIS - PROPAGANDA	CAPITALIZED		13201003.00	19.600,00
1	1005	CELULA INFANTASIA	10581	EE-6 CHABUM	42601001	30/11/2013	58815	SERVICOS / DESPESAS GERAIS - PROPAGANDA	CAPITALIZED		13201003.00	19.600,00
1	1004	CELULA ARIBABIBA	10274	DG-15 ENIGMA CHARADA	42601001	30/11/2013	58816	SERVICOS / DESPESAS GERAIS	CAPITALIZED		13201003.00	29.400,00
1	1004	CELULA ARIBABIBA	10362	DM-3 HERO SHOPI	42601001	30/11/2013	58816	SERVICOS / DESPESAS GERAIS	CAPITALIZED		13201003.00	29.400,00
1	1004	CELULA ARIBABIBA	10764	DV01 VIAS ARIBABIBA	42601001	30/11/2013	58816	SERVICOS / DESPESAS GERAIS	CAPITALIZED		13201003.00	29.400,00
1	1004	CELULA ARIBABIBA	10767	DV01 ENKONTRI DI HEROIS	42601001	30/11/2013	58816	SERVICOS / DESPESAS GERAIS	CAPITALIZED		13201003.00	29.400,00
1	1004	CELULA ARIBABIBA	10165	DF-2 EISKRIM MR FREEZE	42601001	30/11/2013	58816	SERVICOS / DESPESAS GERAIS	CAPITALIZED		13201003.00	29.400,00
1	1004	CELULA ARIBABIBA	10573	DR-5 TOKAIA	42601001	30/11/2013	58816	SERVICOS / DESPESAS GERAIS	CAPITALIZED		13201003.00	29.400,00
1	1005	CELULA INFANTASIA	10592	ER-4 LEVA I TRAZ	42601001	30/11/2013	58816	SERVICOS / DESPESAS GERAIS	CAPITALIZED		13201003.00	29.400,00
1	1005	CELULA INFANTASIA	10591	ER-9 KONFRONT	42601001	30/11/2013	58816	SERVICOS / DESPESAS GERAIS	CAPITALIZED		13201003.00	29.400,00
1	1006	CELULA APOIO	10920	CONTEUDO	42601001	30/11/2013	58816	SERVICOS / DESPESAS GERAIS	CAPITALIZED		13201003.00	29.400,00
1	1005	CELULA INFANTASIA	10382	EM-1 STUDIO SHOPI	42601001	30/11/2013	58816	SERVICOS / DESPESAS GERAIS	CAPITALIZED		13201003.00	29.400,00
1	1004	CELULA ARIBABIBA	10576	DR-8 BAT HATARI	42601001	30/11/2013	58816	SERVICOS / DESPESAS GERAIS	CAPITALIZED		13201003.00	29.400,00
1	1005	CELULA INFANTASIA	10589	EE-1 TRAKITANAS A - MAQUINAS DE BOLINHA	42601001	30/11/2013	58816	SERVICOS / DESPESAS GERAIS	CAPITALIZED		13201003.00	29.400,00

Este documento é cópia do original, assinado digitalmente por CAMILA APARECIDA DIAS LIMA e Tribunal de Justica do Estado de Sao Paulo, protocolado em 01/03/2019 às 20:56, sob o número WJMJ1970053040.
Para conferir o original, acesse o site https://esaj.tjsp.jus.br/pastadigital/pg/abrirConferenciaDocumento.do, informe o processo 1002265-62.2016.8.26.0659 e código 4488B7B.

1	1004	CELULA ARIBABIBA	10571	DR-2 ELEKTRON	42601001	30/11/2013	58816	SERVICOS / DESPESAS GERAIS	CAPITALIZED		13201003.00	29.400,00
1	1005	CELULA INFANTASIA	10594	ER-6 DISPENKITO DA VOVO A	42601001	30/11/2013	58816	SERVICOS / DESPESAS GERAIS	CAPITALIZED		13201003.00	29.400,00
1	1005	CELULA INFANTASIA	10184	EF-2 HOPI MONSTRO	42601001	30/11/2013	58816	SERVICOS / DESPESAS GERAIS	CAPITALIZED		13201003.00	29.400,00
1	1004	CELULA ARIBABIBA	10574	DR-9 DISMONTI	42601001	30/11/2013	58816	SERVICOS / DESPESAS GERAIS	CAPITALIZED		13201003.00	29.400,00
1	1005	CELULA INFANTASIA	10590	ER-2 GIRANDA DI MUSIK	42601001	30/11/2013	58816	SERVICOS / DESPESAS GERAIS	CAPITALIZED		13201003.00	29.400,00
1	1005	CELULA INFANTASIA	10787	EV01 VIAS INFANTASIA	42601001	30/11/2013	58816	SERVICOS / DESPESAS GERAIS	CAPITALIZED		13201003.00	29.400,00
1	1005	CELULA INFANTASIA	10593	ER-5 LOKOLORE	42601001	30/11/2013	58816	SERVICOS / DESPESAS GERAIS	CAPITALIZED		13201003.00	29.400,00
1	1005	CELULA INFANTASIA	10789	EC01 FONTE LOONEY TUNES	42601001	30/11/2013	58816	SERVICOS / DESPESAS GERAIS	CAPITALIZED		13201003.00	29.400,00
1	1005	CELULA INFANTASIA	10183	EF-1 PIZZARRIBA	42601001	30/11/2013	58816	SERVICOS / DESPESAS GERAIS	CAPITALIZED		13201003.00	29.400,00
1	1004	CELULA ARIBABIBA	10164	DF-1 HOPI HERO HANGO	42601001	30/11/2013	58816	SERVICOS / DESPESAS GERAIS	CAPITALIZED		13201003.00	29.400,00
1	1004	CELULA ARIBABIBA	10560	DR-1 KATAPUL	42601001	30/11/2013	58816	SERVICOS / DESPESAS GERAIS	CAPITALIZED		13201003.00	29.400,00
1	1005	CELULA INFANTASIA	10185	EF-3 HANGO - HOPI DOG	42601001	30/11/2013	58816	SERVICOS / DESPESAS GERAIS	CAPITALIZED		13201003.00	29.400,00
1	1004	CELULA ARIBABIBA	10167	DF-4 HOPI HERO DOG	42601001	30/11/2013	58816	SERVICOS / DESPESAS GERAIS	CAPITALIZED		13201003.00	29.400,00
1	1005	CELULA INFANTASIA	10186	EF-4 FOMI AJATU	42601001	30/11/2013	58816	SERVICOS / DESPESAS GERAIS	CAPITALIZED		13201003.00	29.400,00
1	1004	CELULA ARIBABIBA	10572	DR-4 TRUKES DI PINGUIM	42601001	30/11/2013	58816	SERVICOS / DESPESAS GERAIS	CAPITALIZED		13201003.00	29.400,00
1	1005	CELULA INFANTASIA	10481	SHOWS - KLAP KLAP	42601001	30/11/2013	58816	SERVICOS / DESPESAS GERAIS	CAPITALIZED		13201003.00	29.400,00
1	1005	CELULA INFANTASIA	10581	EE-6 CHABUM	42601001	30/11/2013	58816	SERVICOS / DESPESAS GERAIS	CAPITALIZED		13201003.00	29.400,00
1	1006	CELULA APOIO	10920	CONTEUDO	42601001	30/11/2013	58817	SERVICO DE TRADUTOR INTERPRETE	CAPITALIZED		13201003.00	1.800,00
1	1004	CELULA ARIBABIBA	10274	DG-15 ENIGMA CHARADA	42601001	30/11/2013	58818	HOSPEDAGEM EM HOTEL	CAPITALIZED		13201003.00	1.969,74
1	1004	CELULA ARIBABIBA	10362	DM-3 HERO SHOPI	42601001	30/11/2013	58818	HOSPEDAGEM EM HOTEL	CAPITALIZED		13201003.00	1.969,74
1	1004	CELULA ARIBABIBA	10764	DV01 VIAS ARIBABIBA	42601001	30/11/2013	58818	HOSPEDAGEM EM HOTEL	CAPITALIZED		13201003.00	1.969,74
1	1004	CELULA ARIBABIBA	10767	DV01 ENKONTRI DI HEROIS	42601001	30/11/2013	58818	HOSPEDAGEM EM HOTEL	CAPITALIZED		13201003.00	1.969,74
1	1004	CELULA ARIBABIBA	10165	DF-2 EISKRIM MR FREEZE	42601001	30/11/2013	58818	HOSPEDAGEM EM HOTEL	CAPITALIZED		13201003.00	1.969,74
1	1004	CELULA ARIBABIBA	10573	DR-5 TOKAIA	42601001	30/11/2013	58818	HOSPEDAGEM EM HOTEL	CAPITALIZED		13201003.00	1.969,74
1	1005	CELULA INFANTASIA	10592	ER-4 LEVA I TRAZ	42601001	30/11/2013	58818	HOSPEDAGEM EM HOTEL	CAPITALIZED		13201003.00	1.969,74
1	1005	CELULA INFANTASIA	10591	ER-9 KONFRONT	42601001	30/11/2013	58818	HOSPEDAGEM EM HOTEL	CAPITALIZED		13201003.00	1.969,74
1	1006	CELULA APOIO	10920	CONTEUDO	42601001	30/11/2013	58818	HOSPEDAGEM EM HOTEL	CAPITALIZED		13201003.00	1.969,74
1	1005	CELULA INFANTASIA	10382	EM-1 STUDIO SHOPI	42601001	30/11/2013	58818	HOSPEDAGEM EM HOTEL	CAPITALIZED		13201003.00	1.969,74
1	1004	CELULA ARIBABIBA	10576	DR-8 BAT HATARI	42601001	30/11/2013	58818	HOSPEDAGEM EM HOTEL	CAPITALIZED		13201003.00	1.969,74
1	1005	CELULA INFANTASIA	10589	EE-1 TRAKITANAS A - MAQUINAS DE BOLINHA	42601001	30/11/2013	58818	HOSPEDAGEM EM HOTEL	CAPITALIZED		13201003.00	1.969,74
1	1004	CELULA ARIBABIBA	10571	DR-2 ELEKTRON	42601001	30/11/2013	58818	HOSPEDAGEM EM HOTEL	CAPITALIZED		13201003.00	1.969,74
1	1005	CELULA INFANTASIA	10594	ER-6 DISPENKITO DA VOVO A	42601001	30/11/2013	58818	HOSPEDAGEM EM HOTEL	CAPITALIZED		13201003.00	1.969,74
1	1005	CELULA INFANTASIA	10184	EF-2 HOPI MONSTRO	42601001	30/11/2013	58818	HOSPEDAGEM EM HOTEL	CAPITALIZED		13201003.00	1.969,74
1	1004	CELULA ARIBABIBA	10574	DR-9 DISMONTI	42601001	30/11/2013	58818	HOSPEDAGEM EM HOTEL	CAPITALIZED		13201003.00	1.969,74
1	1005	CELULA INFANTASIA	10590	ER-2 GIRANDA DI MUSIK	42601001	30/11/2013	58818	HOSPEDAGEM EM HOTEL	CAPITALIZED		13201003.00	1.969,74
1	1005	CELULA INFANTASIA	10787	EV01 VIAS INFANTASIA	42601001	30/11/2013	58818	HOSPEDAGEM EM HOTEL	CAPITALIZED		13201003.00	1.969,74
1	1005	CELULA INFANTASIA	10593	ER-5 LOKOLORE	42601001	30/11/2013	58818	HOSPEDAGEM EM HOTEL	CAPITALIZED		13201003.00	1.969,74
1	1005	CELULA INFANTASIA	10789	EC01 FONTE LOONEY TUNES	42601001	30/11/2013	58818	HOSPEDAGEM EM HOTEL	CAPITALIZED		13201003.00	1.969,74
1	1005	CELULA INFANTASIA	10183	EF-1 PIZZARRIBA	42601001	30/11/2013	58818	HOSPEDAGEM EM HOTEL	CAPITALIZED		13201003.00	1.969,74
1	1004	CELULA ARIBABIBA	10164	DF-1 HOPI HERO HANGO	42601001	30/11/2013	58818	HOSPEDAGEM EM HOTEL	CAPITALIZED		13201003.00	1.969,74
1	1004	CELULA ARIBABIBA	10560	DR-1 KATAPUL	42601001	30/11/2013	58818	HOSPEDAGEM EM HOTEL	CAPITALIZED		13201003.00	1.969,74
1	1005	CELULA INFANTASIA	10185	EF-3 HANGO - HOPI DOG	42601001	30/11/2013	58818	HOSPEDAGEM EM HOTEL	CAPITALIZED		13201003.00	1.969,74
1	1004	CELULA ARIBABIBA	10167	DF-4 HOPI HERO DOG	42601001	30/11/2013	58818	HOSPEDAGEM EM HOTEL	CAPITALIZED		13201003.00	1.969,74
1	1005	CELULA INFANTASIA	10186	EF-4 FOMI AJATU	42601001	30/11/2013	58818	HOSPEDAGEM EM HOTEL	CAPITALIZED		13201003.00	1.969,74
1	1004	CELULA ARIBABIBA	10572	DR-4 TRUKES DI PINGUIM	42601001	30/11/2013	58818	HOSPEDAGEM EM HOTEL	CAPITALIZED		13201003.00	1.969,74
1	1005	CELULA INFANTASIA	10481	SHOWS - KLAP KLAP	42601001	30/11/2013	58818	HOSPEDAGEM EM HOTEL	CAPITALIZED		13201003.00	1.969,74
1	1005	CELULA INFANTASIA	10581	EE-6 CHABUM	42601001	30/11/2013	58818	HOSPEDAGEM EM HOTEL	CAPITALIZED		13201003.00	1.969,74
1	1006	CELULA APOIO	10920	CONTEUDO	42601001	30/11/2013	58819	SACOLA PAPEL OFFSET 180 GRAMAS COM IM	CAPITALIZED		13201003.00	2.484,21
1	1006	CELULA APOIO	10920	CONTEUDO	42601001	30/11/2013	58820	CADERNO 2010 CAPA/CONTRACAPA: PAPELA	CAPITALIZED		13201003.00	3.507,13
1	1006	CELULA APOIO	10920	CONTEUDO	42601001	30/11/2013	58821	REEMBOLSO DE DESPESA	CAPITALIZED		13201003.00	4.062,86
1	1006	CELULA APOIO	10920	CONTEUDO	42601001	30/11/2013	58822	SERVICO DE TRADUTOR INTERPRETE	CAPITALIZED		13201003.00	5.800,00
1	1004	CELULA ARIBABIBA	10274	DG-15 ENIGMA CHARADA	42601001	30/11/2013	58823	SERVICOS / DESPESAS GERAIS - VIAGENS - INT	CAPITALIZED		13201003.00	9.454,31
1	1004	CELULA ARIBABIBA	10362	DM-3 HERO SHOPI	42601001	30/11/2013	58823	SERVICOS / DESPESAS GERAIS - VIAGENS - INT	CAPITALIZED		13201003.00	9.454,31
1	1004	CELULA ARIBABIBA	10764	DV01 VIAS ARIBABIBA	42601001	30/11/2013	58823	SERVICOS / DESPESAS GERAIS - VIAGENS - INT	CAPITALIZED		13201003.00	9.454,31
1	1004	CELULA ARIBABIBA	10767	DV01 ENKONTRI DI HEROIS	42601001	30/11/2013	58823	SERVICOS / DESPESAS GERAIS - VIAGENS - INT	CAPITALIZED		13201003.00	9.454,31
1	1004	CELULA ARIBABIBA	10165	DF-2 EISKRIM MR FREEZE	42601001	30/11/2013	58823	SERVICOS / DESPESAS GERAIS - VIAGENS - INT	CAPITALIZED		13201003.00	9.454,31
1	1004	CELULA ARIBABIBA	10573	DR-5 TOKAIA	42601001	30/11/2013	58823	SERVICOS / DESPESAS GERAIS - VIAGENS - INT	CAPITALIZED		13201003.00	9.454,31
1	1005	CELULA INFANTASIA	10592	ER-4 LEVA I TRAZ	42601001	30/11/2013	58823	SERVICOS / DESPESAS GERAIS - VIAGENS - INT	CAPITALIZED		13201003.00	9.454,31
1	1005	CELULA INFANTASIA	10591	ER-9 KONFRONT	42601001	30/11/2013	58823	SERVICOS / DESPESAS GERAIS - VIAGENS - INT	CAPITALIZED		13201003.00	9.454,31
1	1006	CELULA APOIO	10920	CONTEUDO	42601001	30/11/2013	58823	SERVICOS / DESPESAS GERAIS - VIAGENS - INT	CAPITALIZED		13201003.00	9.454,31
1	1005	CELULA INFANTASIA	10382	EM-1 STUDIO SHOPI	42601001	30/11/2013	58823	SERVICOS / DESPESAS GERAIS - VIAGENS - INT	CAPITALIZED		13201003.00	9.454,31
1	1004	CELULA ARIBABIBA	10576	DR-8 BAT HATARI	42601001	30/11/2013	58823	SERVICOS / DESPESAS GERAIS - VIAGENS - INT	CAPITALIZED		13201003.00	9.454,31
1	1005	CELULA INFANTASIA	10589	EE-1 TRAKITANAS A - MAQUINAS DE BOLINHA	42601001	30/11/2013	58823	SERVICOS / DESPESAS GERAIS - VIAGENS - INT	CAPITALIZED		13201003.00	9.454,31
1	1004	CELULA ARIBABIBA	10571	DR-2 ELEKTRON	42601001	30/11/2013	58823	SERVICOS / DESPESAS GERAIS - VIAGENS - INT	CAPITALIZED		13201003.00	9.454,31
1	1005	CELULA INFANTASIA	10594	ER-6 DISPENKITO DA VOVO A	42601001	30/11/2013	58823	SERVICOS / DESPESAS GERAIS - VIAGENS - INT	CAPITALIZED		13201003.00	9.454,31
1	1005	CELULA INFANTASIA	10184	EF-2 HOPI MONSTRO	42601001	30/11/2013	58823	SERVICOS / DESPESAS GERAIS - VIAGENS - INT	CAPITALIZED		13201003.00	9.454,31
1	1004	CELULA ARIBABIBA	10574	DR-9 DISMONTI	42601001	30/11/2013	58823	SERVICOS / DESPESAS GERAIS - VIAGENS - INT	CAPITALIZED		13201003.00	9.454,31
1	1005	CELULA INFANTASIA	10590	ER-2 GIRANDA DI MUSIK	42601001	30/11/2013	58823	SERVICOS / DESPESAS GERAIS - VIAGENS - INT	CAPITALIZED		13201003.00	9.454,31
1	1005	CELULA INFANTASIA	10787	EV01 VIAS INFANTASIA	42601001	30/11/2013	58823	SERVICOS / DESPESAS GERAIS - VIAGENS - INT	CAPITALIZED		13201003.00	9.454,31
1	1005	CELULA INFANTASIA	10593	ER-5 LOKOLORE	42601001	30/11/2013	58823	SERVICOS / DESPESAS GERAIS - VIAGENS - INT	CAPITALIZED		13201003.00	9.454,31
1	1005	CELULA INFANTASIA	10789	EC01 FONTE LOONEY TUNES	42601001	30/11/2013	58823	SERVICOS / DESPESAS GERAIS - VIAGENS - INT	CAPITALIZED		13201003.00	9.454,31
1	1005	CELULA INFANTASIA	10183	EF-1 PIZZARRIBA	42601001	30/11/2013	58823	SERVICOS / DESPESAS GERAIS - VIAGENS - INT	CAPITALIZED		13201003.00	9.454,31
1	1004	CELULA ARIBABIBA	10164	DF-1 HOPI HERO HANGO	42601001	30/11/2013	58823	SERVICOS / DESPESAS GERAIS - VIAGENS - INT	CAPITALIZED		13201003.00	9.454,31
1	1004	CELULA ARIBABIBA	10560	DR-1 KATAPUL	42601001	30/11/2013	58823	SERVICOS / DESPESAS GERAIS - VIAGENS - INT	CAPITALIZED		13201003.00	9.454,31
1	1005	CELULA INFANTASIA	10185	EF-3 HANGO - HOPI DOG	42601001	30/11/2013	58823	SERVICOS / DESPESAS GERAIS - VIAGENS - INT	CAPITALIZED		13201003.00	9.454,31
1	1004	CELULA ARIBABIBA	10167	DF-4 HOPI HERO DOG	42601001	30/11/2013	58823	SERVICOS / DESPESAS GERAIS - VIAGENS - INT	CAPITALIZED		13201003.00	9.454,31
1	1005	CELULA INFANTASIA	10186	EF-4 FOMI AJATU	42601001	30/11/2013	58823	SERVICOS / DESPESAS GERAIS - VIAGENS - INT	CAPITALIZED		13201003.00	9.454,31
1	1004	CELULA ARIBABIBA	10572	DR-4 TRUKES DI PINGUIM	42601001	30/11/2013	58823	SERVICOS / DESPESAS GERAIS - VIAGENS - INT	CAPITALIZED		13201003.00	9.454,31
1	1005	CELULA INFANTASIA	10481	SHOWS - KLAP KLAP	42601001	30/11/2013	58823	SERVICOS / DESPESAS GERAIS - VIAGENS - INT	CAPITALIZED		13201003.00	9.454,31
1	1005	CELULA INFANTASIA	10581	EE-6 CHABUM	42601001	30/11/2013	58823	SERVICOS / DESPESAS GERAIS - VIAGENS - INT	CAPITALIZED		13201003.00	9.454,31
1	1004	CELULA ARIBABIBA	10274	DG-15 ENIGMA CHARADA	42601001	30/11/2013	58824	SERVICOS / DESPESAS GERAIS - VIAGENS - INT	CAPITALIZED		13201003.00	9.735,88
1	1004	CELULA ARIBABIBA	10362	DM-3 HERO SHOPI	42601001	30/11/2013	58824	SERVICOS / DESPESAS GERAIS - VIAGENS - INT	CAPITALIZED		13201003.00	9.735,88
1	1004	CELULA ARIBABIBA	10764	DV01 VIAS ARIBABIBA	42601001	30/11/2013	58824	SERVICOS / DESPESAS GERAIS - VIAGENS - INT	CAPITALIZED		13201003.00	9.735,88
1	1004	CELULA ARIBABIBA	10767	DV01 ENKONTRI DI HEROIS	42601001	30/11/2013	58824	SERVICOS / DESPESAS GERAIS - VIAGENS - INT	CAPITALIZED		13201003.00	9.735,88
1	1004	CELULA ARIBABIBA	10165	DF-2 EISKRIM MR FREEZE	42601001	30/11/2013	58824	SERVICOS / DESPESAS GERAIS - VIAGENS - INT	CAPITALIZED		13201003.00	9.735,88
1	1004	CELULA ARIBABIBA	10573	DR-5 TOKAIA	42601001	30/11/2013	58824	SERVICOS / DESPESAS GERAIS - VIAGENS - INT	CAPITALIZED		13201003.00	9.735,88
1	1005	CELULA INFANTASIA	10592	ER-4 LEVA I TRAZ	42601001	30/11/2013	58824	SERVICOS / DESPESAS GERAIS - VIAGENS - INT	CAPITALIZED		13201003.00	9.735,88
1	1005	CELULA INFANTASIA	10591	ER-9 KONFRONT	42601001	30/11/2013	58824	SERVICOS / DESPESAS GERAIS - VIAGENS - INT	CAPITALIZED		13201003.00	9.735,88
1	1006	CELULA APOIO	10920	CONTEUDO	42601001	30/11/2013	58824	SERVICOS / DESPESAS GERAIS - VIAGENS - INT	CAPITALIZED		13201003.00	9.735,88
1	1005	CELULA INFANTASIA	10382	EM-1 STUDIO SHOPI	42601001	30/11/2013	58824	SERVICOS / DESPESAS GERAIS - VIAGENS - INT	CAPITALIZED		13201003.00	9.735,88
1	1004	CELULA ARIBABIBA	10576	DR-8 BAT HATARI	42601001	30/11/2013	58824	SERVICOS / DESPESAS GERAIS - VIAGENS - INT	CAPITALIZED		13201003.00	9.735,88
1	1005	CELULA INFANTASIA	10589	EE-1 TRAKITANAS A - MAQUINAS DE BOLINHA	42601001	30/11/2013	58824	SERVICOS / DESPESAS GERAIS - VIAGENS - INT	CAPITALIZED		13201003.00	9.735,88
1	1004	CELULA ARIBABIBA	10571	DR-2 ELEKTRON	42601001	30/11/2013	58824	SERVICOS / DESPESAS GERAIS - VIAGENS - INT	CAPITALIZED		13201003.00	9.735,88
1	1005	CELULA INFANTASIA	10594	ER-6 DISPENKITO DA VOVO A	42601001	30/11/2013	58824	SERVICOS / DESPESAS GERAIS - VIAGENS - INT	CAPITALIZED		13201003.00	9.735,88
1	1005	CELULA INFANTASIA	10184	EF-2 HOPI MONSTRO	42601001	30/11/2013	58824	SERVICOS / DESPESAS GERAIS - VIAGENS - INT	CAPITALIZED		13201003.00	9.735,88
1	1004	CELULA ARIBABIBA	10574	DR-9 DISMONTI	42601001	30/11/2013	58824	SERVICOS / DESPESAS GERAIS - VIAGENS - INT	CAPITALIZED		13201003.00	9.735,88
1	1005	CELULA INFANTASIA	10590	ER-2 GIRANDA DI MUSIK	42601001	30/11/2013	58824	SERVICOS / DESPESAS GERAIS - VIAGENS - INT	CAPITALIZED		13201003.00	9.735,88
1	1005	CELULA INFANTASIA	10787	EV01 VIAS INFANTASIA	42601001	30/11/2013	58824	SERVICOS / DESPESAS GERAIS - VIAGENS - INT	CAPITALIZED		13201003.00	9.735,88
1	1005	CELULA INFANTASIA	10593	ER-5 LOKOLORE	42601001	30/11/2013	58824	SERVICOS / DESPESAS GERAIS - VIAGENS - INT	CAPITALIZED		13201003.00	9.735,88
1	1005	CELULA INFANTASIA	10789	EC01 FONTE LOONEY TUNES	42601001	30/11/2013	58824	SERVICOS / DESPESAS GERAIS - VIAGENS - INT	CAPITALIZED		13201003.00	9.735,88
1	1005	CELULA INFANTASIA	10183	EF-1 PIZZARRIBA	42601001	30/11/2013	58824	SERVICOS / DESPESAS GERAIS - VIAGENS - INT	CAPITALIZED		13201003.00	9.735,88
1	1004	CELULA ARIBABIBA	10164	DF-1 HOPI HERO HANGO	42601001	30/11/2013	58824	SERVICOS / DESPESAS GERAIS - VIAGENS - INT	CAPITALIZED		13201003.00	9.735,88
1	1004	CELULA ARIBABIBA	10560	DR-1 KATAPUL	42601001	30/11/2013	58824	SERVICOS / DESPESAS GERAIS - VIAGENS - INT	CAPITALIZED		13201003.00	9.735,88
1	1005	CELULA INFANTASIA	10185	EF-3 HANGO - HOPI DOG	42601001	30/11/2013	58824	SERVICOS / DESPESAS GERAIS - VIAGENS - INT	CAPITALIZED		13201003.00	9.735,88
1	1004	CELULA ARIBABIBA	10167	DF-4 HOPI HERO DOG	42601001	30/11/2013	58824	SERVICOS / DESPESAS GERAIS - VIAGENS - INT	CAPITALIZED		13201003.00	9.735,88
1	1005	CELULA INFANTASIA	10186	EF-4 FOMI AJATU	42601001	30/11/2013	58824	SERVICOS / DESPESAS GERAIS - VIAGENS - INT	CAPITALIZED		13201003.00	9.735,88
1	1004	CELULA ARIBABIBA	10572	DR-4 TRUKES DI PINGUIM	42601001	30/11/2013	58824	SERVICOS / DESPESAS GERAIS - VIAGENS - INT	CAPITALIZED		13201003.00	9.735,88
1	1005	CELULA INFANTASIA	10481	SHOWS - KLAP KLAP	42601001	30/11/2013	58824	SERVICOS / DESPESAS GERAIS - VIAGENS - INT	CAPITALIZED		13201003.00	9.735,88
1	1005	CELULA INFANTASIA	10581	EE-6 CHABUM	42601001	30/11/2013	58824	SERVICOS / DESPESAS GERAIS - VIAGENS - INT	CAPITALIZED		13201003.00	9.735,88
1	1004	CELULA ARIBABIBA	10274	DG-15 ENIGMA CHARADA	42601001	30/11/2013	58825	SERVICOS / DESPESAS GERAIS	CAPITALIZED		13201003.00	29.400,00
1	1004	CELULA ARIBABIBA	10362	DM-3 HERO SHOPI	42601001	30/11/2013	58825	SERVICOS / DESPESAS GERAIS	CAPITALIZED		13201003.00	29.400,00
1	1004	CELULA ARIBABIBA	10764	DV01 VIAS ARIBABIBA	42601001	30/11/2013	58825	SERVICOS / DESPESAS GERAIS	CAPITALIZED		13201003.00	29.400,00
1	1004	CELULA ARIBABIBA	10767	DV01 ENKONTRI DI HEROIS	42601001	30/11/2013	58825	SERVICOS / DESPESAS GERAIS	CAPITALIZED		13201003.00	29.400,00
1	1004	CELULA ARIBABIBA	10165	DF-2 EISKRIM MR FREEZE	42601001	30/11/2013	58825	SERVICOS / DESPESAS GERAIS	CAPITALIZED		13201003.00	29.400,00
1	1004	CELULA ARIBABIBA	10573	DR-5 TOKAIA	42601001	30/11/2013	58825	SERVICOS / DESPESAS GERAIS	CAPITALIZED		13201003.00	29.400,00
1	1005	CELULA INFANTASIA	10592	ER-4 LEVA I TRAZ	42601001	30/11/2013	58825	SERVICOS / DESPESAS GERAIS	CAPITALIZED		13201003.00	29.400,00
1	1005	CELULA INFANTASIA	10591	ER-9 KONFRONT	42601001	30/11/2013	58825	SERVICOS / DESPESAS GERAIS	CAPITALIZED		13201003.00	29.400,00
1	1006	CELULA APOIO	10920	CONTEUDO	42601001	30/11/2013	58825	SERVICOS / DESPESAS GERAIS	CAPITALIZED		13201003.00	29.400,00
1	1005	CELULA INFANTASIA	10382	EM-1 STUDIO SHOPI	42601001	30/11/2013	58825	SERVICOS / DESPESAS GERAIS	CAPITALIZED		13201003.00	29.400,00
1	1004	CELULA ARIBABIBA	10576	DR-8 BAT HATARI	42601001	30/11/2013	58825	SERVICOS / DESPESAS GERAIS	CAPITALIZED		13201003.00	29.400,00
1	1005	CELULA INFANTASIA	10589	EE-1 TRAKITANAS A - MAQUINAS DE BOLINHA	42601001	30/11/2013	58825	SERVICOS / DESPESAS GERAIS	CAPITALIZED		13201003.00	29.400,00
1	1004	CELULA ARIBABIBA	10571	DR-2 ELEKTRON	42601001	30/11/2013	58825	SERVICOS / DESPESAS GERAIS	CAPITALIZED		13201003.00	29.400,00
1	1005	CELULA INFANTASIA	10594	ER-6 DISPENKITO DA VOVO A	42601001	30/11/2013	58825	SERVICOS / DESPESAS GERAIS	CAPITALIZED		13201003.00	29.400,00
1	1005	CELULA INFANTASIA	10184	EF-2 HOPI MONSTRO	42601001	30/11/2013	58825	SERVICOS / DESPESAS GERAIS	CAPITALIZED		13201003.00	29.400,00
1	1004	CELULA ARIBABIBA	10574	DR-9 DISMONTI	42601001	30/11/2013	58825	SERVICOS / DESPESAS GERAIS	CAPITALIZED		13201003.00	29.400,00
1	1005	CELULA INFANTASIA	10590	ER-2 GIRANDA DI MUSIK	42601001	30/11/2013	58825	SERVICOS / DESPESAS GERAIS	CAPITALIZED		13201003.00	29.400,00
1	1005	CELULA INFANTASIA	10787	EV01 VIAS INFANTASIA	42601001	30/11/2013	58825	SERVICOS / DESPESAS GERAIS	CAPITALIZED		13201003.00	29.400,00

fls. 98782
Este documento é cópia do original, assinado digitalmente por CAMILA APARECIDA DIAS LIMA e Tribunal de Justiça do Estado de São Paulo, protocolado em 01/03/2019 às 20:56, sob o número WJMJ19700053040.
Para conferir o original, acesse o site https://esaj.tjsp.jus.br/pastadigital/pg/abrirConferenciaDocumento.do, informe o processo 1002265-62.2016.8.26.0659 e código 4488B7B.

1	1005	CELULA INFANTASIA	10593	ER-5 LOKOLORE	42601001	30/11/2013	58825	SERVICOS / DESPESAS GERAIS	CAPITALIZED		13201003.00	29.400,00
1	1005	CELULA INFANTASIA	10789	EC01 FONTE LOONEY TUNES	42601001	30/11/2013	58825	SERVICOS / DESPESAS GERAIS	CAPITALIZED		13201003.00	29.400,00
1	1005	CELULA INFANTASIA	10183	EF-1 PIZZARRIBA	42601001	30/11/2013	58825	SERVICOS / DESPESAS GERAIS	CAPITALIZED		13201003.00	29.400,00
1	1004	CELULA ARIBABIBA	10164	DF-1 HOPI HERO HANGO	42601001	30/11/2013	58825	SERVICOS / DESPESAS GERAIS	CAPITALIZED		13201003.00	29.400,00
1	1004	CELULA ARIBABIBA	10560	DR-1 KATAPUL	42601001	30/11/2013	58825	SERVICOS / DESPESAS GERAIS	CAPITALIZED		13201003.00	29.400,00
1	1005	CELULA INFANTASIA	10185	EF-3 HANGO - HOPI DOG	42601001	30/11/2013	58825	SERVICOS / DESPESAS GERAIS	CAPITALIZED		13201003.00	29.400,00
1	1004	CELULA ARIBABIBA	10167	DF-4 HOPI HERO DOG	42601001	30/11/2013	58825	SERVICOS / DESPESAS GERAIS	CAPITALIZED		13201003.00	29.400,00
1	1005	CELULA INFANTASIA	10186	EF-4 FOMI AJATU	42601001	30/11/2013	58825	SERVICOS / DESPESAS GERAIS	CAPITALIZED		13201003.00	29.400,00
1	1004	CELULA ARIBABIBA	10572	DR-4 TRUKES DI PINGUIM	42601001	30/11/2013	58825	SERVICOS / DESPESAS GERAIS	CAPITALIZED		13201003.00	29.400,00
1	1005	CELULA INFANTASIA	10481	SHOWS - KLAP KLAP	42601001	30/11/2013	58825	SERVICOS / DESPESAS GERAIS	CAPITALIZED		13201003.00	29.400,00
1	1005	CELULA INFANTASIA	10581	EE-6 CHABUM	42601001	30/11/2013	58825	SERVICOS / DESPESAS GERAIS	CAPITALIZED		13201003.00	29.400,00
1	1006	CELULA APOIO	10920	CONTEUDO	42601001	30/11/2013	58826	HONORARIOS ADVOCATICIOS	CAPITALIZED		13201003.00	30.250,25
1	1006	CELULA APOIO	10920	CONTEUDO	42601001	30/11/2013	58827	HONORARIOS ADVOCATICIOS	CAPITALIZED		13201003.00	52.549,25
1	1006	CELULA APOIO	10920	CONTEUDO	42601001	30/11/2013	58828	EVENTOS E PROMOCOES	CAPITALIZED		13201003.00	62.000,00
1	1006	CELULA APOIO	10920	CONTEUDO	42601001	30/11/2013	58829	EVENTOS E PROMOCOES	CAPITALIZED		13201003.00	226.718,20
1	1004	CELULA ARIBABIBA	10274	DG-15 ENIGMA CHARADA	42601001	30/11/2013	58830	RATEIO DE REFEICAO	CAPITALIZED		13201003.00	68,32
1	1004	CELULA ARIBABIBA	10362	DM-3 HERO SHOPI	42601001	30/11/2013	58830	RATEIO DE REFEICAO	CAPITALIZED		13201003.00	68,32
1	1004	CELULA ARIBABIBA	10764	DV01 VIAS ARIBABIBA	42601001	30/11/2013	58830	RATEIO DE REFEICAO	CAPITALIZED		13201003.00	68,32
1	1004	CELULA ARIBABIBA	10767	DV01 ENKONTRI DI HEROIS	42601001	30/11/2013	58830	RATEIO DE REFEICAO	CAPITALIZED		13201003.00	68,32
1	1004	CELULA ARIBABIBA	10165	DF-2 EISKRIM MR FREEZE	42601001	30/11/2013	58830	RATEIO DE REFEICAO	CAPITALIZED		13201003.00	68,32
1	1004	CELULA ARIBABIBA	10573	DR-5 TOKAIA	42601001	30/11/2013	58830	RATEIO DE REFEICAO	CAPITALIZED		13201003.00	68,32
1	1005	CELULA INFANTASIA	10592	ER-4 LEVA I TRAZ	42601001	30/11/2013	58830	RATEIO DE REFEICAO	CAPITALIZED		13201003.00	68,32
1	1005	CELULA INFANTASIA	10591	ER-9 KONFRONT	42601001	30/11/2013	58830	RATEIO DE REFEICAO	CAPITALIZED		13201003.00	68,32
1	1006	CELULA APOIO	10920	CONTEUDO	42601001	30/11/2013	58830	RATEIO DE REFEICAO	CAPITALIZED		13201003.00	68,32
1	1005	CELULA INFANTASIA	10382	EM-1 STUDIO SHOPI	42601001	30/11/2013	58830	RATEIO DE REFEICAO	CAPITALIZED		13201003.00	68,32
1	1004	CELULA ARIBABIBA	10576	DR-8 BAT HATARI	42601001	30/11/2013	58830	RATEIO DE REFEICAO	CAPITALIZED		13201003.00	68,32
1	1005	CELULA INFANTASIA	10589	EE-1 TRAKITANAS A - MAQUINAS DE BOLINHA	42601001	30/11/2013	58830	RATEIO DE REFEICAO	CAPITALIZED		13201003.00	68,32
1	1004	CELULA ARIBABIBA	10571	DR-2 ELEKTRON	42601001	30/11/2013	58830	RATEIO DE REFEICAO	CAPITALIZED		13201003.00	68,32
1	1005	CELULA INFANTASIA	10594	ER-6 DISPENKITO DA VOVO A	42601001	30/11/2013	58830	RATEIO DE REFEICAO	CAPITALIZED		13201003.00	68,32
1	1005	CELULA INFANTASIA	10184	EF-2 HOPI MONSTRO	42601001	30/11/2013	58830	RATEIO DE REFEICAO	CAPITALIZED		13201003.00	68,32
1	1004	CELULA ARIBABIBA	10574	DR-9 DISMONTI	42601001	30/11/2013	58830	RATEIO DE REFEICAO	CAPITALIZED		13201003.00	68,32
1	1005	CELULA INFANTASIA	10590	ER-2 GIRANDA DI MUSIK	42601001	30/11/2013	58830	RATEIO DE REFEICAO	CAPITALIZED		13201003.00	68,32
1	1005	CELULA INFANTASIA	10787	EV01 VIAS INFANTASIA	42601001	30/11/2013	58830	RATEIO DE REFEICAO	CAPITALIZED		13201003.00	68,32
1	1005	CELULA INFANTASIA	10593	ER-5 LOKOLORE	42601001	30/11/2013	58830	RATEIO DE REFEICAO	CAPITALIZED		13201003.00	68,32
1	1005	CELULA INFANTASIA	10789	EC01 FONTE LOONEY TUNES	42601001	30/11/2013	58830	RATEIO DE REFEICAO	CAPITALIZED		13201003.00	68,32
1	1005	CELULA INFANTASIA	10183	EF-1 PIZZARRIBA	42601001	30/11/2013	58830	RATEIO DE REFEICAO	CAPITALIZED		13201003.00	68,32
1	1004	CELULA ARIBABIBA	10164	DF-1 HOPI HERO HANGO	42601001	30/11/2013	58830	RATEIO DE REFEICAO	CAPITALIZED		13201003.00	68,32
1	1004	CELULA ARIBABIBA	10560	DR-1 KATAPUL	42601001	30/11/2013	58830	RATEIO DE REFEICAO	CAPITALIZED		13201003.00	68,32
1	1005	CELULA INFANTASIA	10185	EF-3 HANGO - HOPI DOG	42601001	30/11/2013	58830	RATEIO DE REFEICAO	CAPITALIZED		13201003.00	68,32
1	1004	CELULA ARIBABIBA	10167	DF-4 HOPI HERO DOG	42601001	30/11/2013	58830	RATEIO DE REFEICAO	CAPITALIZED		13201003.00	68,32
1	1005	CELULA INFANTASIA	10186	EF-4 FOMI AJATU	42601001	30/11/2013	58830	RATEIO DE REFEICAO	CAPITALIZED		13201003.00	68,32
1	1004	CELULA ARIBABIBA	10572	DR-4 TRUKES DI PINGUIM	42601001	30/11/2013	58830	RATEIO DE REFEICAO	CAPITALIZED		13201003.00	68,32
1	1005	CELULA INFANTASIA	10481	SHOWS - KLAP KLAP	42601001	30/11/2013	58830	RATEIO DE REFEICAO	CAPITALIZED		13201003.00	68,32
1	1005	CELULA INFANTASIA	10581	EE-6 CHABUM	42601001	30/11/2013	58830	RATEIO DE REFEICAO	CAPITALIZED		13201003.00	68,32
1	1004	CELULA ARIBABIBA	10274	DG-15 ENIGMA CHARADA	42601001	30/11/2013	58831	RATEIO DE REFEICAO	CAPITALIZED		13201003.00	342,79
1	1004	CELULA ARIBABIBA	10362	DM-3 HERO SHOPI	42601001	30/11/2013	58831	RATEIO DE REFEICAO	CAPITALIZED		13201003.00	342,79
1	1004	CELULA ARIBABIBA	10764	DV01 VIAS ARIBABIBA	42601001	30/11/2013	58831	RATEIO DE REFEICAO	CAPITALIZED		13201003.00	342,79
1	1004	CELULA ARIBABIBA	10767	DV01 ENKONTRI DI HEROIS	42601001	30/11/2013	58831	RATEIO DE REFEICAO	CAPITALIZED		13201003.00	342,79
1	1004	CELULA ARIBABIBA	10165	DF-2 EISKRIM MR FREEZE	42601001	30/11/2013	58831	RATEIO DE REFEICAO	CAPITALIZED		13201003.00	342,79
1	1004	CELULA ARIBABIBA	10573	DR-5 TOKAIA	42601001	30/11/2013	58831	RATEIO DE REFEICAO	CAPITALIZED		13201003.00	342,79
1	1005	CELULA INFANTASIA	10592	ER-4 LEVA I TRAZ	42601001	30/11/2013	58831	RATEIO DE REFEICAO	CAPITALIZED		13201003.00	342,79
1	1005	CELULA INFANTASIA	10591	ER-9 KONFRONT	42601001	30/11/2013	58831	RATEIO DE REFEICAO	CAPITALIZED		13201003.00	342,79
1	1006	CELULA APOIO	10920	CONTEUDO	42601001	30/11/2013	58831	RATEIO DE REFEICAO	CAPITALIZED		13201003.00	342,79
1	1005	CELULA INFANTASIA	10382	EM-1 STUDIO SHOPI	42601001	30/11/2013	58831	RATEIO DE REFEICAO	CAPITALIZED		13201003.00	342,79
1	1004	CELULA ARIBABIBA	10576	DR-8 BAT HATARI	42601001	30/11/2013	58831	RATEIO DE REFEICAO	CAPITALIZED		13201003.00	342,79
1	1005	CELULA INFANTASIA	10589	EE-1 TRAKITANAS A - MAQUINAS DE BOLINHA	42601001	30/11/2013	58831	RATEIO DE REFEICAO	CAPITALIZED		13201003.00	342,79
1	1004	CELULA ARIBABIBA	10571	DR-2 ELEKTRON	42601001	30/11/2013	58831	RATEIO DE REFEICAO	CAPITALIZED		13201003.00	342,79
1	1005	CELULA INFANTASIA	10594	ER-6 DISPENKITO DA VOVO A	42601001	30/11/2013	58831	RATEIO DE REFEICAO	CAPITALIZED		13201003.00	342,79
1	1005	CELULA INFANTASIA	10184	EF-2 HOPI MONSTRO	42601001	30/11/2013	58831	RATEIO DE REFEICAO	CAPITALIZED		13201003.00	342,79
1	1004	CELULA ARIBABIBA	10574	DR-9 DISMONTI	42601001	30/11/2013	58831	RATEIO DE REFEICAO	CAPITALIZED		13201003.00	342,79
1	1005	CELULA INFANTASIA	10590	ER-2 GIRANDA DI MUSIK	42601001	30/11/2013	58831	RATEIO DE REFEICAO	CAPITALIZED		13201003.00	342,79
1	1005	CELULA INFANTASIA	10787	EV01 VIAS INFANTASIA	42601001	30/11/2013	58831	RATEIO DE REFEICAO	CAPITALIZED		13201003.00	342,79
1	1005	CELULA INFANTASIA	10593	ER-5 LOKOLORE	42601001	30/11/2013	58831	RATEIO DE REFEICAO	CAPITALIZED		13201003.00	342,79
1	1005	CELULA INFANTASIA	10789	EC01 FONTE LOONEY TUNES	42601001	30/11/2013	58831	RATEIO DE REFEICAO	CAPITALIZED		13201003.00	342,79
1	1005	CELULA INFANTASIA	10183	EF-1 PIZZARRIBA	42601001	30/11/2013	58831	RATEIO DE REFEICAO	CAPITALIZED		13201003.00	342,79
1	1004	CELULA ARIBABIBA	10164	DF-1 HOPI HERO HANGO	42601001	30/11/2013	58831	RATEIO DE REFEICAO	CAPITALIZED		13201003.00	342,79
1	1004	CELULA ARIBABIBA	10560	DR-1 KATAPUL	42601001	30/11/2013	58831	RATEIO DE REFEICAO	CAPITALIZED		13201003.00	342,79
1	1005	CELULA INFANTASIA	10185	EF-3 HANGO - HOPI DOG	42601001	30/11/2013	58831	RATEIO DE REFEICAO	CAPITALIZED		13201003.00	342,79
1	1004	CELULA ARIBABIBA	10167	DF-4 HOPI HERO DOG	42601001	30/11/2013	58831	RATEIO DE REFEICAO	CAPITALIZED		13201003.00	342,79
1	1005	CELULA INFANTASIA	10186	EF-4 FOMI AJATU	42601001	30/11/2013	58831	RATEIO DE REFEICAO	CAPITALIZED		13201003.00	342,79
1	1004	CELULA ARIBABIBA	10572	DR-4 TRUKES DI PINGUIM	42601001	30/11/2013	58831	RATEIO DE REFEICAO	CAPITALIZED		13201003.00	342,79
1	1005	CELULA INFANTASIA	10481	SHOWS - KLAP KLAP	42601001	30/11/2013	58831	RATEIO DE REFEICAO	CAPITALIZED		13201003.00	342,79
1	1005	CELULA INFANTASIA	10581	EE-6 CHABUM	42601001	30/11/2013	58831	RATEIO DE REFEICAO	CAPITALIZED		13201003.00	342,79
1	1004	CELULA ARIBABIBA	10274	DG-15 ENIGMA CHARADA	42601001	30/11/2013	58832	REEMBOLSO DE DESPESA	CAPITALIZED		13201003.00	90
1	1004	CELULA ARIBABIBA	10362	DM-3 HERO SHOPI	42601001	30/11/2013	58832	REEMBOLSO DE DESPESA	CAPITALIZED		13201003.00	90
1	1004	CELULA ARIBABIBA	10764	DV01 VIAS ARIBABIBA	42601001	30/11/2013	58832	REEMBOLSO DE DESPESA	CAPITALIZED		13201003.00	90
1	1004	CELULA ARIBABIBA	10767	DV01 ENKONTRI DI HEROIS	42601001	30/11/2013	58832	REEMBOLSO DE DESPESA	CAPITALIZED		13201003.00	90
1	1004	CELULA ARIBABIBA	10165	DF-2 EISKRIM MR FREEZE	42601001	30/11/2013	58832	REEMBOLSO DE DESPESA	CAPITALIZED		13201003.00	90
1	1004	CELULA ARIBABIBA	10573	DR-5 TOKAIA	42601001	30/11/2013	58832	REEMBOLSO DE DESPESA	CAPITALIZED		13201003.00	90
1	1005	CELULA INFANTASIA	10592	ER-4 LEVA I TRAZ	42601001	30/11/2013	58832	REEMBOLSO DE DESPESA	CAPITALIZED		13201003.00	90
1	1005	CELULA INFANTASIA	10591	ER-9 KONFRONT	42601001	30/11/2013	58832	REEMBOLSO DE DESPESA	CAPITALIZED		13201003.00	90
1	1006	CELULA APOIO	10920	CONTEUDO	42601001	30/11/2013	58832	REEMBOLSO DE DESPESA	CAPITALIZED		13201003.00	90
1	1005	CELULA INFANTASIA	10382	EM-1 STUDIO SHOPI	42601001	30/11/2013	58832	REEMBOLSO DE DESPESA	CAPITALIZED		13201003.00	90
1	1004	CELULA ARIBABIBA	10576	DR-8 BAT HATARI	42601001	30/11/2013	58832	REEMBOLSO DE DESPESA	CAPITALIZED		13201003.00	90
1	1005	CELULA INFANTASIA	10589	EE-1 TRAKITANAS A - MAQUINAS DE BOLINHA	42601001	30/11/2013	58832	REEMBOLSO DE DESPESA	CAPITALIZED		13201003.00	90
1	1004	CELULA ARIBABIBA	10571	DR-2 ELEKTRON	42601001	30/11/2013	58832	REEMBOLSO DE DESPESA	CAPITALIZED		13201003.00	90
1	1005	CELULA INFANTASIA	10594	ER-6 DISPENKITO DA VOVO A	42601001	30/11/2013	58832	REEMBOLSO DE DESPESA	CAPITALIZED		13201003.00	90
1	1005	CELULA INFANTASIA	10184	EF-2 HOPI MONSTRO	42601001	30/11/2013	58832	REEMBOLSO DE DESPESA	CAPITALIZED		13201003.00	90
1	1004	CELULA ARIBABIBA	10574	DR-9 DISMONTI	42601001	30/11/2013	58832	REEMBOLSO DE DESPESA	CAPITALIZED		13201003.00	90
1	1005	CELULA INFANTASIA	10590	ER-2 GIRANDA DI MUSIK	42601001	30/11/2013	58832	REEMBOLSO DE DESPESA	CAPITALIZED		13201003.00	90
1	1005	CELULA INFANTASIA	10787	EV01 VIAS INFANTASIA	42601001	30/11/2013	58832	REEMBOLSO DE DESPESA	CAPITALIZED		13201003.00	90
1	1005	CELULA INFANTASIA	10593	ER-5 LOKOLORE	42601001	30/11/2013	58832	REEMBOLSO DE DESPESA	CAPITALIZED		13201003.00	90
1	1005	CELULA INFANTASIA	10789	EC01 FONTE LOONEY TUNES	42601001	30/11/2013	58832	REEMBOLSO DE DESPESA	CAPITALIZED		13201003.00	90
1	1005	CELULA INFANTASIA	10183	EF-1 PIZZARRIBA	42601001	30/11/2013	58832	REEMBOLSO DE DESPESA	CAPITALIZED		13201003.00	90
1	1004	CELULA ARIBABIBA	10164	DF-1 HOPI HERO HANGO	42601001	30/11/2013	58832	REEMBOLSO DE DESPESA	CAPITALIZED		13201003.00	90
1	1004	CELULA ARIBABIBA	10560	DR-1 KATAPUL	42601001	30/11/2013	58832	REEMBOLSO DE DESPESA	CAPITALIZED		13201003.00	90
1	1005	CELULA INFANTASIA	10185	EF-3 HANGO - HOPI DOG	42601001	30/11/2013	58832	REEMBOLSO DE DESPESA	CAPITALIZED		13201003.00	90
1	1004	CELULA ARIBABIBA	10167	DF-4 HOPI HERO DOG	42601001	30/11/2013	58832	REEMBOLSO DE DESPESA	CAPITALIZED		13201003.00	90
1	1005	CELULA INFANTASIA	10186	EF-4 FOMI AJATU	42601001	30/11/2013	58832	REEMBOLSO DE DESPESA	CAPITALIZED		13201003.00	90
1	1004	CELULA ARIBABIBA	10572	DR-4 TRUKES DI PINGUIM	42601001	30/11/2013	58832	REEMBOLSO DE DESPESA	CAPITALIZED		13201003.00	90
1	1005	CELULA INFANTASIA	10481	SHOWS - KLAP KLAP	42601001	30/11/2013	58832	REEMBOLSO DE DESPESA	CAPITALIZED		13201003.00	90
1	1005	CELULA INFANTASIA	10581	EE-6 CHABUM	42601001	30/11/2013	58832	REEMBOLSO DE DESPESA	CAPITALIZED		13201003.00	90
1	1004	CELULA ARIBABIBA	10274	DG-15 ENIGMA CHARADA	42601001	30/11/2013	58833	IMPOSTOS S/ FECHAMENTO DE CAMBIO	CAPITALIZED		13201003.00	510,11
1	1004	CELULA ARIBABIBA	10362	DM-3 HERO SHOPI	42601001	30/11/2013	58833	IMPOSTOS S/ FECHAMENTO DE CAMBIO	CAPITALIZED		13201003.00	510,11
1	1004	CELULA ARIBABIBA	10764	DV01 VIAS ARIBABIBA	42601001	30/11/2013	58833	IMPOSTOS S/ FECHAMENTO DE CAMBIO	CAPITALIZED		13201003.00	510,11
1	1004	CELULA ARIBABIBA	10767	DV01 ENKONTRI DI HEROIS	42601001	30/11/2013	58833	IMPOSTOS S/ FECHAMENTO DE CAMBIO	CAPITALIZED		13201003.00	510,11
1	1004	CELULA ARIBABIBA	10165	DF-2 EISKRIM MR FREEZE	42601001	30/11/2013	58833	IMPOSTOS S/ FECHAMENTO DE CAMBIO	CAPITALIZED		13201003.00	510,11
1	1004	CELULA ARIBABIBA	10573	DR-5 TOKAIA	42601001	30/11/2013	58833	IMPOSTOS S/ FECHAMENTO DE CAMBIO	CAPITALIZED		13201003.00	510,11
1	1005	CELULA INFANTASIA	10592	ER-4 LEVA I TRAZ	42601001	30/11/2013	58833	IMPOSTOS S/ FECHAMENTO DE CAMBIO	CAPITALIZED		13201003.00	510,11
1	1005	CELULA INFANTASIA	10591	ER-9 KONFRONT	42601001	30/11/2013	58833	IMPOSTOS S/ FECHAMENTO DE CAMBIO	CAPITALIZED		13201003.00	510,11
1	1006	CELULA APOIO	10920	CONTEUDO	42601001	30/11/2013	58833	IMPOSTOS S/ FECHAMENTO DE CAMBIO	CAPITALIZED		13201003.00	510,11
1	1005	CELULA INFANTASIA	10382	EM-1 STUDIO SHOPI	42601001	30/11/2013	58833	IMPOSTOS S/ FECHAMENTO DE CAMBIO	CAPITALIZED		13201003.00	510,11
1	1004	CELULA ARIBABIBA	10576	DR-8 BAT HATARI	42601001	30/11/2013	58833	IMPOSTOS S/ FECHAMENTO DE CAMBIO	CAPITALIZED		13201003.00	510,11
1	1005	CELULA INFANTASIA	10589	EE-1 TRAKITANAS A - MAQUINAS DE BOLINHA	42601001	30/11/2013	58833	IMPOSTOS S/ FECHAMENTO DE CAMBIO	CAPITALIZED		13201003.00	510,11
1	1004	CELULA ARIBABIBA	10571	DR-2 ELEKTRON	42601001	30/11/2013	58833	IMPOSTOS S/ FECHAMENTO DE CAMBIO	CAPITALIZED		13201003.00	510,11
1	1005	CELULA INFANTASIA	10594	ER-6 DISPENKITO DA VOVO A	42601001	30/11/2013	58833	IMPOSTOS S/ FECHAMENTO DE CAMBIO	CAPITALIZED		13201003.00	510,11
1	1005	CELULA INFANTASIA	10184	EF-2 HOPI MONSTRO	42601001	30/11/2013	58833	IMPOSTOS S/ FECHAMENTO DE CAMBIO	CAPITALIZED		13201003.00	510,11
1	1004	CELULA ARIBABIBA	10574	DR-9 DISMONTI	42601001	30/11/2013	58833	IMPOSTOS S/ FECHAMENTO DE CAMBIO	CAPITALIZED		13201003.00	510,11
1	1005	CELULA INFANTASIA	10590	ER-2 GIRANDA DI MUSIK	42601001	30/11/2013	58833	IMPOSTOS S/ FECHAMENTO DE CAMBIO	CAPITALIZED		13201003.00	510,11
1	1005	CELULA INFANTASIA	10787	EV01 VIAS INFANTASIA	42601001	30/11/2013	58833	IMPOSTOS S/ FECHAMENTO DE CAMBIO	CAPITALIZED		13201003.00	510,11
1	1005	CELULA INFANTASIA	10593	ER-5 LOKOLORE	42601001	30/11/2013	58833	IMPOSTOS S/ FECHAMENTO DE CAMBIO	CAPITALIZED		13201003.00	510,11
1	1005	CELULA INFANTASIA	10789	EC01 FONTE LOONEY TUNES	42601001	30/11/2013	58833	IMPOSTOS S/ FECHAMENTO DE CAMBIO	CAPITALIZED		13201003.00	510,11
1	1005	CELULA INFANTASIA	10183	EF-1 PIZZARRIBA	42601001	30/11/2013	58833	IMPOSTOS S/ FECHAMENTO DE CAMBIO	CAPITALIZED		13201003.00	510,11
1	1004	CELULA ARIBABIBA	10164	DF-1 HOPI HERO HANGO	42601001	30/11/2013	58833	IMPOSTOS S/ FECHAMENTO DE CAMBIO	CAPITALIZED		13201003.00	510,11
1	1004	CELULA ARIBABIBA	10560	DR-1 KATAPUL	42601001	30/11/2013	58833	IMPOSTOS S/ FECHAMENTO DE CAMBIO	CAPITALIZED		13201003.00	510,11
1	1005	CELULA INFANTASIA	10185	EF-3 HANGO - HOPI DOG	42601001	30/11/2013	58833	IMPOSTOS S/ FECHAMENTO DE CAMBIO	CAPITALIZED		13201003.00	510,11
1	1004	CELULA ARIBABIBA	10167	DF-4 HOPI HERO DOG	42601001	30/11/2013	58833	IMPOSTOS S/ FECHAMENTO DE CAMBIO	CAPITALIZED		13201003.00	510,11

fls. 98783
Este documento é cópia do original, assinado digitalmente por CAMILA APARECIDA DIAS LIMA e Tribunal de Justica do Estado de Sao Paulo, protocolado em 01/03/2019 às 20:56, sob o número WJMJ19700530940.
Para conferir o original, acesse o site https://esaj.tjsp.jus.br/pastadigital/pg/abrirConferenciaDocumento.do, informe o processo 1002265-62.2016.8.26.0659 e código 4488B7B.

1	1005	CELULA INFANTASIA	10186	EF-4 FOMI AJATU	42601001	30/11/2013	58833	IMPOSTOS S/ FECHAMENTO DE CAMBIO	CAPITALIZED		13201003.00	510,11
1	1004	CELULA ARIBABIBA	10572	DR-4 TRUKES DI PINGUIM	42601001	30/11/2013	58833	IMPOSTOS S/ FECHAMENTO DE CAMBIO	CAPITALIZED		13201003.00	510,11
1	1005	CELULA INFANTASIA	10481	SHOWS - KLAP KLAP	42601001	30/11/2013	58833	IMPOSTOS S/ FECHAMENTO DE CAMBIO	CAPITALIZED		13201003.00	510,11
1	1005	CELULA INFANTASIA	10581	EE-6 CHABUM	42601001	30/11/2013	58833	IMPOSTOS S/ FECHAMENTO DE CAMBIO	CAPITALIZED		13201003.00	510,11
1	1004	CELULA ARIBABIBA	10274	DG-15 ENIGMA CHARADA	42601001	30/11/2013	58834	IMPOSTOS S/ FECHAMENTO DE CAMBIO	CAPITALIZED		13201003.00	23.689,41
1	1004	CELULA ARIBABIBA	10362	DM-3 HERO SHOPI	42601001	30/11/2013	58834	IMPOSTOS S/ FECHAMENTO DE CAMBIO	CAPITALIZED		13201003.00	23.689,41
1	1004	CELULA ARIBABIBA	10764	DV01 VIAS ARIBABIBA	42601001	30/11/2013	58834	IMPOSTOS S/ FECHAMENTO DE CAMBIO	CAPITALIZED		13201003.00	23.689,41
1	1004	CELULA ARIBABIBA	10767	DV01 ENKONTRI DI HEROIS	42601001	30/11/2013	58834	IMPOSTOS S/ FECHAMENTO DE CAMBIO	CAPITALIZED		13201003.00	23.689,41
1	1004	CELULA ARIBABIBA	10165	DF-2 EISKRIM MR FREEZE	42601001	30/11/2013	58834	IMPOSTOS S/ FECHAMENTO DE CAMBIO	CAPITALIZED		13201003.00	23.689,41
1	1004	CELULA ARIBABIBA	10573	DR-5 TOKAIA	42601001	30/11/2013	58834	IMPOSTOS S/ FECHAMENTO DE CAMBIO	CAPITALIZED		13201003.00	23.689,41
1	1005	CELULA INFANTASIA	10592	ER-4 LEVA I TRAZ	42601001	30/11/2013	58834	IMPOSTOS S/ FECHAMENTO DE CAMBIO	CAPITALIZED		13201003.00	23.689,41
1	1005	CELULA INFANTASIA	10591	ER-9 KONFRONT	42601001	30/11/2013	58834	IMPOSTOS S/ FECHAMENTO DE CAMBIO	CAPITALIZED		13201003.00	23.689,41
1	1006	CELULA APOIO	10920	CONTEUDO	42601001	30/11/2013	58834	IMPOSTOS S/ FECHAMENTO DE CAMBIO	CAPITALIZED		13201003.00	23.689,41
1	1005	CELULA INFANTASIA	10382	EM-1 STUDIO SHOPI	42601001	30/11/2013	58834	IMPOSTOS S/ FECHAMENTO DE CAMBIO	CAPITALIZED		13201003.00	23.689,41
1	1004	CELULA ARIBABIBA	10576	DR-8 BAT HATARI	42601001	30/11/2013	58834	IMPOSTOS S/ FECHAMENTO DE CAMBIO	CAPITALIZED		13201003.00	23.689,41
1	1005	CELULA INFANTASIA	10589	EE-1 TRAKITANAS A - MAQUINAS DE BOLINHA	42601001	30/11/2013	58834	IMPOSTOS S/ FECHAMENTO DE CAMBIO	CAPITALIZED		13201003.00	23.689,41
1	1004	CELULA ARIBABIBA	10571	DR-2 ELEKTRON	42601001	30/11/2013	58834	IMPOSTOS S/ FECHAMENTO DE CAMBIO	CAPITALIZED		13201003.00	23.689,41
1	1005	CELULA INFANTASIA	10594	ER-6 DISPENKITO DA VOVO A	42601001	30/11/2013	58834	IMPOSTOS S/ FECHAMENTO DE CAMBIO	CAPITALIZED		13201003.00	23.689,41
1	1005	CELULA INFANTASIA	10184	EF-2 HOPI MONSTRO	42601001	30/11/2013	58834	IMPOSTOS S/ FECHAMENTO DE CAMBIO	CAPITALIZED		13201003.00	23.689,41
1	1004	CELULA ARIBABIBA	10574	DR-9 DISMONTI	42601001	30/11/2013	58834	IMPOSTOS S/ FECHAMENTO DE CAMBIO	CAPITALIZED		13201003.00	23.689,41
1	1005	CELULA INFANTASIA	10590	ER-2 GIRANDA DI MUSIK	42601001	30/11/2013	58834	IMPOSTOS S/ FECHAMENTO DE CAMBIO	CAPITALIZED		13201003.00	23.689,41
1	1005	CELULA INFANTASIA	10787	EV01 VIAS INFANTASIA	42601001	30/11/2013	58834	IMPOSTOS S/ FECHAMENTO DE CAMBIO	CAPITALIZED		13201003.00	23.689,41
1	1005	CELULA INFANTASIA	10593	ER-5 LOKOLORE	42601001	30/11/2013	58834	IMPOSTOS S/ FECHAMENTO DE CAMBIO	CAPITALIZED		13201003.00	23.689,41
1	1005	CELULA INFANTASIA	10789	EC01 FONTE LOONEY TUNES	42601001	30/11/2013	58834	IMPOSTOS S/ FECHAMENTO DE CAMBIO	CAPITALIZED		13201003.00	23.689,41
1	1005	CELULA INFANTASIA	10183	EF-1 PIZZARRIBA	42601001	30/11/2013	58834	IMPOSTOS S/ FECHAMENTO DE CAMBIO	CAPITALIZED		13201003.00	23.689,41
1	1004	CELULA ARIBABIBA	10164	DF-1 HOPI HERO HANGO	42601001	30/11/2013	58834	IMPOSTOS S/ FECHAMENTO DE CAMBIO	CAPITALIZED		13201003.00	23.689,41
1	1004	CELULA ARIBABIBA	10560	DR-1 KATAPUL	42601001	30/11/2013	58834	IMPOSTOS S/ FECHAMENTO DE CAMBIO	CAPITALIZED		13201003.00	23.689,41
1	1005	CELULA INFANTASIA	10185	EF-3 HANGO - HOPI DOG	42601001	30/11/2013	58834	IMPOSTOS S/ FECHAMENTO DE CAMBIO	CAPITALIZED		13201003.00	23.689,41
1	1004	CELULA ARIBABIBA	10167	DF-4 HOPI HERO DOG	42601001	30/11/2013	58834	IMPOSTOS S/ FECHAMENTO DE CAMBIO	CAPITALIZED		13201003.00	23.689,41
1	1005	CELULA INFANTASIA	10186	EF-4 FOMI AJATU	42601001	30/11/2013	58834	IMPOSTOS S/ FECHAMENTO DE CAMBIO	CAPITALIZED		13201003.00	23.689,41
1	1004	CELULA ARIBABIBA	10572	DR-4 TRUKES DI PINGUIM	42601001	30/11/2013	58834	IMPOSTOS S/ FECHAMENTO DE CAMBIO	CAPITALIZED		13201003.00	23.689,41
1	1005	CELULA INFANTASIA	10481	SHOWS - KLAP KLAP	42601001	30/11/2013	58834	IMPOSTOS S/ FECHAMENTO DE CAMBIO	CAPITALIZED		13201003.00	23.689,41
1	1005	CELULA INFANTASIA	10581	EE-6 CHABUM	42601001	30/11/2013	58834	IMPOSTOS S/ FECHAMENTO DE CAMBIO	CAPITALIZED		13201003.00	23.689,41
1	1004	CELULA ARIBABIBA	10274	DG-15 ENIGMA CHARADA	42601001	30/11/2013	58835	IMPOSTOS S/ FECHAMENTO DE CAMBIO	CAPITALIZED		13201003.00	134.240,00
1	1004	CELULA ARIBABIBA	10362	DM-3 HERO SHOPI	42601001	30/11/2013	58835	IMPOSTOS S/ FECHAMENTO DE CAMBIO	CAPITALIZED		13201003.00	134.240,00
1	1004	CELULA ARIBABIBA	10764	DV01 VIAS ARIBABIBA	42601001	30/11/2013	58835	IMPOSTOS S/ FECHAMENTO DE CAMBIO	CAPITALIZED		13201003.00	134.240,00
1	1004	CELULA ARIBABIBA	10767	DV01 ENKONTRI DI HEROIS	42601001	30/11/2013	58835	IMPOSTOS S/ FECHAMENTO DE CAMBIO	CAPITALIZED		13201003.00	134.240,00
1	1004	CELULA ARIBABIBA	10165	DF-2 EISKRIM MR FREEZE	42601001	30/11/2013	58835	IMPOSTOS S/ FECHAMENTO DE CAMBIO	CAPITALIZED		13201003.00	134.240,00
1	1004	CELULA ARIBABIBA	10573	DR-5 TOKAIA	42601001	30/11/2013	58835	IMPOSTOS S/ FECHAMENTO DE CAMBIO	CAPITALIZED		13201003.00	134.240,00
1	1005	CELULA INFANTASIA	10592	ER-4 LEVA I TRAZ	42601001	30/11/2013	58835	IMPOSTOS S/ FECHAMENTO DE CAMBIO	CAPITALIZED		13201003.00	134.240,00
1	1005	CELULA INFANTASIA	10591	ER-9 KONFRONT	42601001	30/11/2013	58835	IMPOSTOS S/ FECHAMENTO DE CAMBIO	CAPITALIZED		13201003.00	134.240,00
1	1006	CELULA APOIO	10920	CONTEUDO	42601001	30/11/2013	58835	IMPOSTOS S/ FECHAMENTO DE CAMBIO	CAPITALIZED		13201003.00	134.240,00
1	1005	CELULA INFANTASIA	10382	EM-1 STUDIO SHOPI	42601001	30/11/2013	58835	IMPOSTOS S/ FECHAMENTO DE CAMBIO	CAPITALIZED		13201003.00	134.240,00
1	1004	CELULA ARIBABIBA	10576	DR-8 BAT HATARI	42601001	30/11/2013	58835	IMPOSTOS S/ FECHAMENTO DE CAMBIO	CAPITALIZED		13201003.00	134.240,00
1	1005	CELULA INFANTASIA	10589	EE-1 TRAKITANAS A - MAQUINAS DE BOLINHA	42601001	30/11/2013	58835	IMPOSTOS S/ FECHAMENTO DE CAMBIO	CAPITALIZED		13201003.00	134.240,00
1	1004	CELULA ARIBABIBA	10571	DR-2 ELEKTRON	42601001	30/11/2013	58835	IMPOSTOS S/ FECHAMENTO DE CAMBIO	CAPITALIZED		13201003.00	134.240,00
1	1005	CELULA INFANTASIA	10594	ER-6 DISPENKITO DA VOVO A	42601001	30/11/2013	58835	IMPOSTOS S/ FECHAMENTO DE CAMBIO	CAPITALIZED		13201003.00	134.240,00
1	1005	CELULA INFANTASIA	10184	EF-2 HOPI MONSTRO	42601001	30/11/2013	58835	IMPOSTOS S/ FECHAMENTO DE CAMBIO	CAPITALIZED		13201003.00	134.240,00
1	1004	CELULA ARIBABIBA	10574	DR-9 DISMONTI	42601001	30/11/2013	58835	IMPOSTOS S/ FECHAMENTO DE CAMBIO	CAPITALIZED		13201003.00	134.240,00
1	1005	CELULA INFANTASIA	10590	ER-2 GIRANDA DI MUSIK	42601001	30/11/2013	58835	IMPOSTOS S/ FECHAMENTO DE CAMBIO	CAPITALIZED		13201003.00	134.240,00
1	1005	CELULA INFANTASIA	10787	EV01 VIAS INFANTASIA	42601001	30/11/2013	58835	IMPOSTOS S/ FECHAMENTO DE CAMBIO	CAPITALIZED		13201003.00	134.240,00
1	1005	CELULA INFANTASIA	10593	ER-5 LOKOLORE	42601001	30/11/2013	58835	IMPOSTOS S/ FECHAMENTO DE CAMBIO	CAPITALIZED		13201003.00	134.240,00
1	1005	CELULA INFANTASIA	10789	EC01 FONTE LOONEY TUNES	42601001	30/11/2013	58835	IMPOSTOS S/ FECHAMENTO DE CAMBIO	CAPITALIZED		13201003.00	134.240,00
1	1005	CELULA INFANTASIA	10183	EF-1 PIZZARRIBA	42601001	30/11/2013	58835	IMPOSTOS S/ FECHAMENTO DE CAMBIO	CAPITALIZED		13201003.00	134.240,00
1	1004	CELULA ARIBABIBA	10164	DF-1 HOPI HERO HANGO	42601001	30/11/2013	58835	IMPOSTOS S/ FECHAMENTO DE CAMBIO	CAPITALIZED		13201003.00	134.240,00
1	1004	CELULA ARIBABIBA	10560	DR-1 KATAPUL	42601001	30/11/2013	58835	IMPOSTOS S/ FECHAMENTO DE CAMBIO	CAPITALIZED		13201003.00	134.240,00
1	1005	CELULA INFANTASIA	10185	EF-3 HANGO - HOPI DOG	42601001	30/11/2013	58835	IMPOSTOS S/ FECHAMENTO DE CAMBIO	CAPITALIZED		13201003.00	134.240,00
1	1004	CELULA ARIBABIBA	10167	DF-4 HOPI HERO DOG	42601001	30/11/2013	58835	IMPOSTOS S/ FECHAMENTO DE CAMBIO	CAPITALIZED		13201003.00	134.240,00
1	1005	CELULA INFANTASIA	10186	EF-4 FOMI AJATU	42601001	30/11/2013	58835	IMPOSTOS S/ FECHAMENTO DE CAMBIO	CAPITALIZED		13201003.00	134.240,00
1	1004	CELULA ARIBABIBA	10572	DR-4 TRUKES DI PINGUIM	42601001	30/11/2013	58835	IMPOSTOS S/ FECHAMENTO DE CAMBIO	CAPITALIZED		13201003.00	134.240,00
1	1005	CELULA INFANTASIA	10481	SHOWS - KLAP KLAP	42601001	30/11/2013	58835	IMPOSTOS S/ FECHAMENTO DE CAMBIO	CAPITALIZED		13201003.00	134.240,00
1	1005	CELULA INFANTASIA	10581	EE-6 CHABUM	42601001	30/11/2013	58835	IMPOSTOS S/ FECHAMENTO DE CAMBIO	CAPITALIZED		13201003.00	134.240,00
1	1004	CELULA ARIBABIBA	10274	DG-15 ENIGMA CHARADA	42601001	30/11/2013	58836	IMPOSTOS S/ FECHAMENTO CAMBIO	CAPITALIZED		13201003.00	1.450,47
1	1004	CELULA ARIBABIBA	10362	DM-3 HERO SHOPI	42601001	30/11/2013	58836	IMPOSTOS S/ FECHAMENTO CAMBIO	CAPITALIZED		13201003.00	1.450,47
1	1004	CELULA ARIBABIBA	10764	DV01 VIAS ARIBABIBA	42601001	30/11/2013	58836	IMPOSTOS S/ FECHAMENTO CAMBIO	CAPITALIZED		13201003.00	1.450,47
1	1004	CELULA ARIBABIBA	10767	DV01 ENKONTRI DI HEROIS	42601001	30/11/2013	58836	IMPOSTOS S/ FECHAMENTO CAMBIO	CAPITALIZED		13201003.00	1.450,47
1	1005	CELULA INFANTASIA	10592	ER-4 LEVA I TRAZ	42601001	30/11/2013	58836	IMPOSTOS S/ FECHAMENTO CAMBIO	CAPITALIZED		13201003.00	1.450,47
1	1005	CELULA INFANTASIA	10591	ER-9 KONFRONT	42601001	30/11/2013	58836	IMPOSTOS S/ FECHAMENTO CAMBIO	CAPITALIZED		13201003.00	1.450,47
1	1004	CELULA ARIBABIBA	10165	DF-2 EISKRIM MR FREEZE	42601001	30/11/2013	58836	IMPOSTOS S/ FECHAMENTO CAMBIO	CAPITALIZED		13201003.00	1.450,47
1	1004	CELULA ARIBABIBA	10573	DR-5 TOKAIA	42601001	30/11/2013	58836	IMPOSTOS S/ FECHAMENTO CAMBIO	CAPITALIZED		13201003.00	1.450,47
1	1004	CELULA ARIBABIBA	10576	DR-8 BAT HATARI	42601001	30/11/2013	58836	IMPOSTOS S/ FECHAMENTO CAMBIO	CAPITALIZED		13201003.00	1.450,47
1	1005	CELULA INFANTASIA	10589	EE-1 TRAKITANAS A - MAQUINAS DE BOLINHA	42601001	30/11/2013	58836	IMPOSTOS S/ FECHAMENTO CAMBIO	CAPITALIZED		13201003.00	1.450,47
1	1006	CELULA APOIO	10920	CONTEUDO	42601001	30/11/2013	58836	IMPOSTOS S/ FECHAMENTO CAMBIO	CAPITALIZED		13201003.00	1.450,47
1	1005	CELULA INFANTASIA	10382	EM-1 STUDIO SHOPI	42601001	30/11/2013	58836	IMPOSTOS S/ FECHAMENTO CAMBIO	CAPITALIZED		13201003.00	1.450,47
1	1005	CELULA INFANTASIA	10184	EF-2 HOPI MONSTRO	42601001	30/11/2013	58836	IMPOSTOS S/ FECHAMENTO CAMBIO	CAPITALIZED		13201003.00	1.450,47
1	1004	CELULA ARIBABIBA	10571	DR-2 ELEKTRON	42601001	30/11/2013	58836	IMPOSTOS S/ FECHAMENTO CAMBIO	CAPITALIZED		13201003.00	1.450,47
1	1005	CELULA INFANTASIA	10594	ER-6 DISPENKITO DA VOVO A	42601001	30/11/2013	58836	IMPOSTOS S/ FECHAMENTO CAMBIO	CAPITALIZED		13201003.00	1.450,47
1	1004	CELULA ARIBABIBA	10574	DR-9 DISMONTI	42601001	30/11/2013	58836	IMPOSTOS S/ FECHAMENTO CAMBIO	CAPITALIZED		13201003.00	1.450,47
1	1005	CELULA INFANTASIA	10590	ER-2 GIRANDA DI MUSIK	42601001	30/11/2013	58836	IMPOSTOS S/ FECHAMENTO CAMBIO	CAPITALIZED		13201003.00	1.450,47
1	1005	CELULA INFANTASIA	10787	EV01 VIAS INFANTASIA	42601001	30/11/2013	58836	IMPOSTOS S/ FECHAMENTO CAMBIO	CAPITALIZED		13201003.00	1.450,47
1	1004	CELULA ARIBABIBA	10164	DF-1 HOPI HERO HANGO	42601001	30/11/2013	58836	IMPOSTOS S/ FECHAMENTO CAMBIO	CAPITALIZED		13201003.00	1.450,47
1	1004	CELULA ARIBABIBA	10560	DR-1 KATAPUL	42601001	30/11/2013	58836	IMPOSTOS S/ FECHAMENTO CAMBIO	CAPITALIZED		13201003.00	1.450,47
1	1005	CELULA INFANTASIA	10593	ER-5 LOKOLORE	42601001	30/11/2013	58836	IMPOSTOS S/ FECHAMENTO CAMBIO	CAPITALIZED		13201003.00	1.450,47
1	1005	CELULA INFANTASIA	10789	EC01 FONTE LOONEY TUNES	42601001	30/11/2013	58836	IMPOSTOS S/ FECHAMENTO CAMBIO	CAPITALIZED		13201003.00	1.450,47
1	1005	CELULA INFANTASIA	10183	EF-1 PIZZARRIBA	42601001	30/11/2013	58836	IMPOSTOS S/ FECHAMENTO CAMBIO	CAPITALIZED		13201003.00	1.450,47
1	1004	CELULA ARIBABIBA	10572	DR-4 TRUKES DI PINGUIM	42601001	30/11/2013	58836	IMPOSTOS S/ FECHAMENTO CAMBIO	CAPITALIZED		13201003.00	1.450,47
1	1005	CELULA INFANTASIA	10481	SHOWS - KLAP KLAP	42601001	30/11/2013	58836	IMPOSTOS S/ FECHAMENTO CAMBIO	CAPITALIZED		13201003.00	1.450,47
1	1005	CELULA INFANTASIA	10581	EE-6 CHABUM	42601001	30/11/2013	58836	IMPOSTOS S/ FECHAMENTO CAMBIO	CAPITALIZED		13201003.00	1.450,47
1	1005	CELULA INFANTASIA	10185	EF-3 HANGO - HOPI DOG	42601001	30/11/2013	58836	IMPOSTOS S/ FECHAMENTO CAMBIO	CAPITALIZED		13201003.00	1.450,47
1	1004	CELULA ARIBABIBA	10167	DF-4 HOPI HERO DOG	42601001	30/11/2013	58836	IMPOSTOS S/ FECHAMENTO CAMBIO	CAPITALIZED		13201003.00	1.450,47
1	1005	CELULA INFANTASIA	10186	EF-4 FOMI AJATU	42601001	30/11/2013	58836	IMPOSTOS S/ FECHAMENTO CAMBIO	CAPITALIZED		13201003.00	1.450,47
1	1004	CELULA ARIBABIBA	10274	DG-15 ENIGMA CHARADA	42601001	30/11/2013	58837	IMPOSTOS S/ FECHAMENTO CAMBIO	CAPITALIZED		13201003.00	1.564,24
1	1004	CELULA ARIBABIBA	10362	DM-3 HERO SHOPI	42601001	30/11/2013	58837	IMPOSTOS S/ FECHAMENTO CAMBIO	CAPITALIZED		13201003.00	1.564,24
1	1004	CELULA ARIBABIBA	10764	DV01 VIAS ARIBABIBA	42601001	30/11/2013	58837	IMPOSTOS S/ FECHAMENTO CAMBIO	CAPITALIZED		13201003.00	1.564,24
1	1004	CELULA ARIBABIBA	10767	DV01 ENKONTRI DI HEROIS	42601001	30/11/2013	58837	IMPOSTOS S/ FECHAMENTO CAMBIO	CAPITALIZED		13201003.00	1.564,24
1	1004	CELULA ARIBABIBA	10165	DF-2 EISKRIM MR FREEZE	42601001	30/11/2013	58837	IMPOSTOS S/ FECHAMENTO CAMBIO	CAPITALIZED		13201003.00	1.564,24
1	1004	CELULA ARIBABIBA	10573	DR-5 TOKAIA	42601001	30/11/2013	58837	IMPOSTOS S/ FECHAMENTO CAMBIO	CAPITALIZED		13201003.00	1.564,24
1	1005	CELULA INFANTASIA	10592	ER-4 LEVA I TRAZ	42601001	30/11/2013	58837	IMPOSTOS S/ FECHAMENTO CAMBIO	CAPITALIZED		13201003.00	1.564,24
1	1005	CELULA INFANTASIA	10591	ER-9 KONFRONT	42601001	30/11/2013	58837	IMPOSTOS S/ FECHAMENTO CAMBIO	CAPITALIZED		13201003.00	1.564,24
1	1006	CELULA APOIO	10920	CONTEUDO	42601001	30/11/2013	58837	IMPOSTOS S/ FECHAMENTO CAMBIO	CAPITALIZED		13201003.00	1.564,24
1	1005	CELULA INFANTASIA	10382	EM-1 STUDIO SHOPI	42601001	30/11/2013	58837	IMPOSTOS S/ FECHAMENTO CAMBIO	CAPITALIZED		13201003.00	1.564,24
1	1004	CELULA ARIBABIBA	10576	DR-8 BAT HATARI	42601001	30/11/2013	58837	IMPOSTOS S/ FECHAMENTO CAMBIO	CAPITALIZED		13201003.00	1.564,24
1	1005	CELULA INFANTASIA	10589	EE-1 TRAKITANAS A - MAQUINAS DE BOLINHA	42601001	30/11/2013	58837	IMPOSTOS S/ FECHAMENTO CAMBIO	CAPITALIZED		13201003.00	1.564,24
1	1004	CELULA ARIBABIBA	10571	DR-2 ELEKTRON	42601001	30/11/2013	58837	IMPOSTOS S/ FECHAMENTO CAMBIO	CAPITALIZED		13201003.00	1.564,24
1	1005	CELULA INFANTASIA	10594	ER-6 DISPENKITO DA VOVO A	42601001	30/11/2013	58837	IMPOSTOS S/ FECHAMENTO CAMBIO	CAPITALIZED		13201003.00	1.564,24
1	1005	CELULA INFANTASIA	10184	EF-2 HOPI MONSTRO	42601001	30/11/2013	58837	IMPOSTOS S/ FECHAMENTO CAMBIO	CAPITALIZED		13201003.00	1.564,24
1	1004	CELULA ARIBABIBA	10574	DR-9 DISMONTI	42601001	30/11/2013	58837	IMPOSTOS S/ FECHAMENTO CAMBIO	CAPITALIZED		13201003.00	1.564,24
1	1005	CELULA INFANTASIA	10590	ER-2 GIRANDA DI MUSIK	42601001	30/11/2013	58837	IMPOSTOS S/ FECHAMENTO CAMBIO	CAPITALIZED		13201003.00	1.564,24
1	1005	CELULA INFANTASIA	10787	EV01 VIAS INFANTASIA	42601001	30/11/2013	58837	IMPOSTOS S/ FECHAMENTO CAMBIO	CAPITALIZED		13201003.00	1.564,24
1	1005	CELULA INFANTASIA	10593	ER-5 LOKOLORE	42601001	30/11/2013	58837	IMPOSTOS S/ FECHAMENTO CAMBIO	CAPITALIZED		13201003.00	1.564,24
1	1005	CELULA INFANTASIA	10789	EC01 FONTE LOONEY TUNES	42601001	30/11/2013	58837	IMPOSTOS S/ FECHAMENTO CAMBIO	CAPITALIZED		13201003.00	1.564,24
1	1005	CELULA INFANTASIA	10183	EF-1 PIZZARRIBA	42601001	30/11/2013	58837	IMPOSTOS S/ FECHAMENTO CAMBIO	CAPITALIZED		13201003.00	1.564,24
1	1004	CELULA ARIBABIBA	10164	DF-1 HOPI HERO HANGO	42601001	30/11/2013	58837	IMPOSTOS S/ FECHAMENTO CAMBIO	CAPITALIZED		13201003.00	1.564,24
1	1004	CELULA ARIBABIBA	10560	DR-1 KATAPUL	42601001	30/11/2013	58837	IMPOSTOS S/ FECHAMENTO CAMBIO	CAPITALIZED		13201003.00	1.564,24
1	1005	CELULA INFANTASIA	10185	EF-3 HANGO - HOPI DOG	42601001	30/11/2013	58837	IMPOSTOS S/ FECHAMENTO CAMBIO	CAPITALIZED		13201003.00	1.564,24
1	1004	CELULA ARIBABIBA	10167	DF-4 HOPI HERO DOG	42601001	30/11/2013	58837	IMPOSTOS S/ FECHAMENTO CAMBIO	CAPITALIZED		13201003.00	1.564,24
1	1005	CELULA INFANTASIA	10186	EF-4 FOMI AJATU	42601001	30/11/2013	58837	IMPOSTOS S/ FECHAMENTO CAMBIO	CAPITALIZED		13201003.00	1.564,24
1	1004	CELULA ARIBABIBA	10572	DR-4 TRUKES DI PINGUIM	42601001	30/11/2013	58837	IMPOSTOS S/ FECHAMENTO CAMBIO	CAPITALIZED		13201003.00	1.564,24
1	1005	CELULA INFANTASIA	10481	SHOWS - KLAP KLAP	42601001	30/11/2013	58837	IMPOSTOS S/ FECHAMENTO CAMBIO	CAPITALIZED		13201003.00	1.564,24
1	1005	CELULA INFANTASIA	10581	EE-6 CHABUM	42601001	30/11/2013	58837	IMPOSTOS S/ FECHAMENTO CAMBIO	CAPITALIZED		13201003.00	1.564,24
1	1004	CELULA ARIBABIBA	10274	DG-15 ENIGMA CHARADA	42601001	30/11/2013	58838	IMPOSTOS S/ FECHAMENTO CAMBIO	CAPITALIZED		13201003.00	6.680,97
1	1004	CELULA ARIBABIBA	10362	DM-3 HERO SHOPI	42601001	30/11/2013	58838	IMPOSTOS S/ FECHAMENTO CAMBIO	CAPITALIZED		13201003.00	6.680,97
1	1004	CELULA ARIBABIBA	10764	DV01 VIAS ARIBABIBA	42601001	30/11/2013	58838	IMPOSTOS S/ FECHAMENTO CAMBIO	CAPITALIZED		13201003.00	6.680,97
1	1004	CELULA ARIBABIBA	10767	DV01 ENKONTRI DI HEROIS	42601001	30/11/2013	58838	IMPOSTOS S/ FECHAMENTO CAMBIO	CAPITALIZED		13201003.00	6.680,97
1	1004	CELULA ARIBABIBA	10165	DF-2 EISKRIM MR FREEZE	42601001	30/11/2013	58838	IMPOSTOS S/ FECHAMENTO CAMBIO	CAPITALIZED		13201003.00	6.680,97
1	1004	CELULA ARIBABIBA	10573	DR-5 TOKAIA	42601001	30/11/2013	58838	IMPOSTOS S/ FECHAMENTO CAMBIO	CAPITALIZED		13201003.00	6.680,97
1	1005	CELULA INFANTASIA	10592	ER-4 LEVA I TRAZ	42601001	30/11/2013	58838	IMPOSTOS S/ FECHAMENTO CAMBIO	CAPITALIZED		13201003.00	6.680,97

fls. 98784

Este documento é cópia do original, assinado digitalmente por CAMILA APARECIDA DIAS LIMA e Tribunal de Justica do Estado de Sao Paulo, protocolado em 01/03/2019 às 20:55, sob o número WJMJ19700530040.
Para conferir o original, acesse o site https://esaj.tjsp.jus.br/pastadigital/pg/abrirConferenciaDocumento.do, informe o processo 1002265-62.2016.8.26.0659 e código 4488B7B.

1	1005	CELULA INFANTASIA	10591	ER-9 KONFRONT	42601001	30/11/2013	58838	IMPOSTOS S/ FECHAMENTO CAMBIO	CAPITALIZED		13201003.00	6.680,97
1	1006	CELULA APOIO	10920	CONTEUDO	42601001	30/11/2013	58838	IMPOSTOS S/ FECHAMENTO CAMBIO	CAPITALIZED		13201003.00	6.680,97
1	1005	CELULA INFANTASIA	10382	EM-1 STUDIO SHOPI	42601001	30/11/2013	58838	IMPOSTOS S/ FECHAMENTO CAMBIO	CAPITALIZED		13201003.00	6.680,97
1	1004	CELULA ARIBABIBA	10576	DR-8 BAT HATARI	42601001	30/11/2013	58838	IMPOSTOS S/ FECHAMENTO CAMBIO	CAPITALIZED		13201003.00	6.680,97
1	1005	CELULA INFANTASIA	10589	EE-1 TRAKITANAS A - MAQUINAS DE BOLINHA	42601001	30/11/2013	58838	IMPOSTOS S/ FECHAMENTO CAMBIO	CAPITALIZED		13201003.00	6.680,97
1	1004	CELULA ARIBABIBA	10571	DR-2 ELEKTRON	42601001	30/11/2013	58838	IMPOSTOS S/ FECHAMENTO CAMBIO	CAPITALIZED		13201003.00	6.680,97
1	1005	CELULA INFANTASIA	10594	ER-6 DISPENKITO DA VOVO A	42601001	30/11/2013	58838	IMPOSTOS S/ FECHAMENTO CAMBIO	CAPITALIZED		13201003.00	6.680,97
1	1005	CELULA INFANTASIA	10184	EF-2 HOPI MONSTRO	42601001	30/11/2013	58838	IMPOSTOS S/ FECHAMENTO CAMBIO	CAPITALIZED		13201003.00	6.680,97
1	1004	CELULA ARIBABIBA	10574	DR-9 DISMONTI	42601001	30/11/2013	58838	IMPOSTOS S/ FECHAMENTO CAMBIO	CAPITALIZED		13201003.00	6.680,97
1	1005	CELULA INFANTASIA	10590	ER-2 GIRANDA DI MUSIK	42601001	30/11/2013	58838	IMPOSTOS S/ FECHAMENTO CAMBIO	CAPITALIZED		13201003.00	6.680,97
1	1005	CELULA INFANTASIA	10787	EV01 VIAS INFANTASIA	42601001	30/11/2013	58838	IMPOSTOS S/ FECHAMENTO CAMBIO	CAPITALIZED		13201003.00	6.680,97
1	1005	CELULA INFANTASIA	10593	ER-5 LOKOLORE	42601001	30/11/2013	58838	IMPOSTOS S/ FECHAMENTO CAMBIO	CAPITALIZED		13201003.00	6.680,97
1	1005	CELULA INFANTASIA	10789	EC01 FONTE LOONEY TUNES	42601001	30/11/2013	58838	IMPOSTOS S/ FECHAMENTO CAMBIO	CAPITALIZED		13201003.00	6.680,97
1	1005	CELULA INFANTASIA	10183	EF-1 PIZZARRIBA	42601001	30/11/2013	58838	IMPOSTOS S/ FECHAMENTO CAMBIO	CAPITALIZED		13201003.00	6.680,97
1	1004	CELULA ARIBABIBA	10164	DF-1 HOPI HERO HANGO	42601001	30/11/2013	58838	IMPOSTOS S/ FECHAMENTO CAMBIO	CAPITALIZED		13201003.00	6.680,97
1	1004	CELULA ARIBABIBA	10560	DR-1 KATAPUL	42601001	30/11/2013	58838	IMPOSTOS S/ FECHAMENTO CAMBIO	CAPITALIZED		13201003.00	6.680,97
1	1005	CELULA INFANTASIA	10185	EF-3 HANGO - HOPI DOG	42601001	30/11/2013	58838	IMPOSTOS S/ FECHAMENTO CAMBIO	CAPITALIZED		13201003.00	6.680,97
1	1004	CELULA ARIBABIBA	10167	DF-4 HOPI HERO DOG	42601001	30/11/2013	58838	IMPOSTOS S/ FECHAMENTO CAMBIO	CAPITALIZED		13201003.00	6.680,97
1	1005	CELULA INFANTASIA	10186	EF-4 FOMI AJATU	42601001	30/11/2013	58838	IMPOSTOS S/ FECHAMENTO CAMBIO	CAPITALIZED		13201003.00	6.680,97
1	1004	CELULA ARIBABIBA	10572	DR-4 TRUKES DI PINGUIM	42601001	30/11/2013	58838	IMPOSTOS S/ FECHAMENTO CAMBIO	CAPITALIZED		13201003.00	6.680,97
1	1005	CELULA INFANTASIA	10481	SHOWS - KLAP KLAP	42601001	30/11/2013	58838	IMPOSTOS S/ FECHAMENTO CAMBIO	CAPITALIZED		13201003.00	6.680,97
1	1005	CELULA INFANTASIA	10581	EE-6 CHABUM	42601001	30/11/2013	58838	IMPOSTOS S/ FECHAMENTO CAMBIO	CAPITALIZED		13201003.00	6.680,97
1	1004	CELULA ARIBABIBA	10274	DG-15 ENIGMA CHARADA	42601001	30/11/2013	58839	IMPOSTOS S/ FECHAMENTO CAMBIO	CAPITALIZED		13201003.00	7.821,18
1	1004	CELULA ARIBABIBA	10362	DM-3 HERO SHOPI	42601001	30/11/2013	58839	IMPOSTOS S/ FECHAMENTO CAMBIO	CAPITALIZED		13201003.00	7.821,18
1	1004	CELULA ARIBABIBA	10764	DV01 VIAS ARIBABIBA	42601001	30/11/2013	58839	IMPOSTOS S/ FECHAMENTO CAMBIO	CAPITALIZED		13201003.00	7.821,18
1	1004	CELULA ARIBABIBA	10767	DV01 ENKONTRI DI HEROIS	42601001	30/11/2013	58839	IMPOSTOS S/ FECHAMENTO CAMBIO	CAPITALIZED		13201003.00	7.821,18
1	1004	CELULA ARIBABIBA	10165	DF-2 EISKRIM MR FREEZE	42601001	30/11/2013	58839	IMPOSTOS S/ FECHAMENTO CAMBIO	CAPITALIZED		13201003.00	7.821,18
1	1004	CELULA ARIBABIBA	10573	DR-5 TOKAIA	42601001	30/11/2013	58839	IMPOSTOS S/ FECHAMENTO CAMBIO	CAPITALIZED		13201003.00	7.821,18
1	1005	CELULA INFANTASIA	10592	ER-4 LEVA I TRAZ	42601001	30/11/2013	58839	IMPOSTOS S/ FECHAMENTO CAMBIO	CAPITALIZED		13201003.00	7.821,18
1	1005	CELULA INFANTASIA	10591	ER-9 KONFRONT	42601001	30/11/2013	58839	IMPOSTOS S/ FECHAMENTO CAMBIO	CAPITALIZED		13201003.00	7.821,18
1	1006	CELULA APOIO	10920	CONTEUDO	42601001	30/11/2013	58839	IMPOSTOS S/ FECHAMENTO CAMBIO	CAPITALIZED		13201003.00	7.821,18
1	1005	CELULA INFANTASIA	10382	EM-1 STUDIO SHOPI	42601001	30/11/2013	58839	IMPOSTOS S/ FECHAMENTO CAMBIO	CAPITALIZED		13201003.00	7.821,18
1	1004	CELULA ARIBABIBA	10576	DR-8 BAT HATARI	42601001	30/11/2013	58839	IMPOSTOS S/ FECHAMENTO CAMBIO	CAPITALIZED		13201003.00	7.821,18
1	1005	CELULA INFANTASIA	10589	EE-1 TRAKITANAS A - MAQUINAS DE BOLINHA	42601001	30/11/2013	58839	IMPOSTOS S/ FECHAMENTO CAMBIO	CAPITALIZED		13201003.00	7.821,18
1	1004	CELULA ARIBABIBA	10571	DR-2 ELEKTRON	42601001	30/11/2013	58839	IMPOSTOS S/ FECHAMENTO CAMBIO	CAPITALIZED		13201003.00	7.821,18
1	1005	CELULA INFANTASIA	10594	ER-6 DISPENKITO DA VOVO A	42601001	30/11/2013	58839	IMPOSTOS S/ FECHAMENTO CAMBIO	CAPITALIZED		13201003.00	7.821,18
1	1005	CELULA INFANTASIA	10184	EF-2 HOPI MONSTRO	42601001	30/11/2013	58839	IMPOSTOS S/ FECHAMENTO CAMBIO	CAPITALIZED		13201003.00	7.821,18
1	1004	CELULA ARIBABIBA	10574	DR-9 DISMONTI	42601001	30/11/2013	58839	IMPOSTOS S/ FECHAMENTO CAMBIO	CAPITALIZED		13201003.00	7.821,18
1	1005	CELULA INFANTASIA	10590	ER-2 GIRANDA DI MUSIK	42601001	30/11/2013	58839	IMPOSTOS S/ FECHAMENTO CAMBIO	CAPITALIZED		13201003.00	7.821,18
1	1005	CELULA INFANTASIA	10787	EV01 VIAS INFANTASIA	42601001	30/11/2013	58839	IMPOSTOS S/ FECHAMENTO CAMBIO	CAPITALIZED		13201003.00	7.821,18
1	1005	CELULA INFANTASIA	10593	ER-5 LOKOLORE	42601001	30/11/2013	58839	IMPOSTOS S/ FECHAMENTO CAMBIO	CAPITALIZED		13201003.00	7.821,18
1	1005	CELULA INFANTASIA	10789	EC01 FONTE LOONEY TUNES	42601001	30/11/2013	58839	IMPOSTOS S/ FECHAMENTO CAMBIO	CAPITALIZED		13201003.00	7.821,18
1	1005	CELULA INFANTASIA	10183	EF-1 PIZZARRIBA	42601001	30/11/2013	58839	IMPOSTOS S/ FECHAMENTO CAMBIO	CAPITALIZED		13201003.00	7.821,18
1	1004	CELULA ARIBABIBA	10164	DF-1 HOPI HERO HANGO	42601001	30/11/2013	58839	IMPOSTOS S/ FECHAMENTO CAMBIO	CAPITALIZED		13201003.00	7.821,18
1	1004	CELULA ARIBABIBA	10560	DR-1 KATAPUL	42601001	30/11/2013	58839	IMPOSTOS S/ FECHAMENTO CAMBIO	CAPITALIZED		13201003.00	7.821,18
1	1005	CELULA INFANTASIA	10185	EF-3 HANGO - HOPI DOG	42601001	30/11/2013	58839	IMPOSTOS S/ FECHAMENTO CAMBIO	CAPITALIZED		13201003.00	7.821,18
1	1004	CELULA ARIBABIBA	10167	DF-4 HOPI HERO DOG	42601001	30/11/2013	58839	IMPOSTOS S/ FECHAMENTO CAMBIO	CAPITALIZED		13201003.00	7.821,18
1	1005	CELULA INFANTASIA	10186	EF-4 FOMI AJATU	42601001	30/11/2013	58839	IMPOSTOS S/ FECHAMENTO CAMBIO	CAPITALIZED		13201003.00	7.821,18
1	1004	CELULA ARIBABIBA	10572	DR-4 TRUKES DI PINGUIM	42601001	30/11/2013	58839	IMPOSTOS S/ FECHAMENTO CAMBIO	CAPITALIZED		13201003.00	7.821,18
1	1005	CELULA INFANTASIA	10481	SHOWS - KLAP KLAP	42601001	30/11/2013	58839	IMPOSTOS S/ FECHAMENTO CAMBIO	CAPITALIZED		13201003.00	7.821,18
1	1005	CELULA INFANTASIA	10581	EE-6 CHABUM	42601001	30/11/2013	58839	IMPOSTOS S/ FECHAMENTO CAMBIO	CAPITALIZED		13201003.00	7.821,18
1	1004	CELULA ARIBABIBA	10274	DG-15 ENIGMA CHARADA	42601001	30/11/2013	58840	IMPOSTOS S/ FECHAMENTO DE CAMBIO	CAPITALIZED		13201003.00	2.928,87
1	1004	CELULA ARIBABIBA	10362	DM-3 HERO SHOPI	42601001	30/11/2013	58840	IMPOSTOS S/ FECHAMENTO DE CAMBIO	CAPITALIZED		13201003.00	2.928,87
1	1004	CELULA ARIBABIBA	10764	DV01 VIAS ARIBABIBA	42601001	30/11/2013	58840	IMPOSTOS S/ FECHAMENTO DE CAMBIO	CAPITALIZED		13201003.00	2.928,87
1	1004	CELULA ARIBABIBA	10767	DV01 ENKONTRI DI HEROIS	42601001	30/11/2013	58840	IMPOSTOS S/ FECHAMENTO DE CAMBIO	CAPITALIZED		13201003.00	2.928,87
1	1004	CELULA ARIBABIBA	10165	DF-2 EISKRIM MR FREEZE	42601001	30/11/2013	58840	IMPOSTOS S/ FECHAMENTO DE CAMBIO	CAPITALIZED		13201003.00	2.928,87
1	1004	CELULA ARIBABIBA	10573	DR-5 TOKAIA	42601001	30/11/2013	58840	IMPOSTOS S/ FECHAMENTO DE CAMBIO	CAPITALIZED		13201003.00	2.928,87
1	1005	CELULA INFANTASIA	10592	ER-4 LEVA I TRAZ	42601001	30/11/2013	58840	IMPOSTOS S/ FECHAMENTO DE CAMBIO	CAPITALIZED		13201003.00	2.928,87
1	1005	CELULA INFANTASIA	10591	ER-9 KONFRONT	42601001	30/11/2013	58840	IMPOSTOS S/ FECHAMENTO DE CAMBIO	CAPITALIZED		13201003.00	2.928,87
1	1006	CELULA APOIO	10920	CONTEUDO	42601001	30/11/2013	58840	IMPOSTOS S/ FECHAMENTO DE CAMBIO	CAPITALIZED		13201003.00	2.928,87
1	1005	CELULA INFANTASIA	10382	EM-1 STUDIO SHOPI	42601001	30/11/2013	58840	IMPOSTOS S/ FECHAMENTO DE CAMBIO	CAPITALIZED		13201003.00	2.928,87
1	1004	CELULA ARIBABIBA	10576	DR-8 BAT HATARI	42601001	30/11/2013	58840	IMPOSTOS S/ FECHAMENTO DE CAMBIO	CAPITALIZED		13201003.00	2.928,87
1	1005	CELULA INFANTASIA	10589	EE-1 TRAKITANAS A - MAQUINAS DE BOLINHA	42601001	30/11/2013	58840	IMPOSTOS S/ FECHAMENTO DE CAMBIO	CAPITALIZED		13201003.00	2.928,87
1	1004	CELULA ARIBABIBA	10571	DR-2 ELEKTRON	42601001	30/11/2013	58840	IMPOSTOS S/ FECHAMENTO DE CAMBIO	CAPITALIZED		13201003.00	2.928,87
1	1005	CELULA INFANTASIA	10594	ER-6 DISPENKITO DA VOVO A	42601001	30/11/2013	58840	IMPOSTOS S/ FECHAMENTO DE CAMBIO	CAPITALIZED		13201003.00	2.928,87
1	1005	CELULA INFANTASIA	10184	EF-2 HOPI MONSTRO	42601001	30/11/2013	58840	IMPOSTOS S/ FECHAMENTO DE CAMBIO	CAPITALIZED		13201003.00	2.928,87
1	1004	CELULA ARIBABIBA	10574	DR-9 DISMONTI	42601001	30/11/2013	58840	IMPOSTOS S/ FECHAMENTO DE CAMBIO	CAPITALIZED		13201003.00	2.928,87
1	1005	CELULA INFANTASIA	10590	ER-2 GIRANDA DI MUSIK	42601001	30/11/2013	58840	IMPOSTOS S/ FECHAMENTO DE CAMBIO	CAPITALIZED		13201003.00	2.928,87
1	1005	CELULA INFANTASIA	10787	EV01 VIAS INFANTASIA	42601001	30/11/2013	58840	IMPOSTOS S/ FECHAMENTO DE CAMBIO	CAPITALIZED		13201003.00	2.928,87
1	1005	CELULA INFANTASIA	10593	ER-5 LOKOLORE	42601001	30/11/2013	58840	IMPOSTOS S/ FECHAMENTO DE CAMBIO	CAPITALIZED		13201003.00	2.928,87
1	1005	CELULA INFANTASIA	10789	EC01 FONTE LOONEY TUNES	42601001	30/11/2013	58840	IMPOSTOS S/ FECHAMENTO DE CAMBIO	CAPITALIZED		13201003.00	2.928,87
1	1005	CELULA INFANTASIA	10183	EF-1 PIZZARRIBA	42601001	30/11/2013	58840	IMPOSTOS S/ FECHAMENTO DE CAMBIO	CAPITALIZED		13201003.00	2.928,87
1	1004	CELULA ARIBABIBA	10164	DF-1 HOPI HERO HANGO	42601001	30/11/2013	58840	IMPOSTOS S/ FECHAMENTO DE CAMBIO	CAPITALIZED		13201003.00	2.928,87
1	1004	CELULA ARIBABIBA	10560	DR-1 KATAPUL	42601001	30/11/2013	58840	IMPOSTOS S/ FECHAMENTO DE CAMBIO	CAPITALIZED		13201003.00	2.928,87
1	1005	CELULA INFANTASIA	10185	EF-3 HANGO - HOPI DOG	42601001	30/11/2013	58840	IMPOSTOS S/ FECHAMENTO DE CAMBIO	CAPITALIZED		13201003.00	2.928,87
1	1004	CELULA ARIBABIBA	10167	DF-4 HOPI HERO DOG	42601001	30/11/2013	58840	IMPOSTOS S/ FECHAMENTO DE CAMBIO	CAPITALIZED		13201003.00	2.928,87
1	1005	CELULA INFANTASIA	10186	EF-4 FOMI AJATU	42601001	30/11/2013	58840	IMPOSTOS S/ FECHAMENTO DE CAMBIO	CAPITALIZED		13201003.00	2.928,87
1	1004	CELULA ARIBABIBA	10572	DR-4 TRUKES DI PINGUIM	42601001	30/11/2013	58840	IMPOSTOS S/ FECHAMENTO DE CAMBIO	CAPITALIZED		13201003.00	2.928,87
1	1005	CELULA INFANTASIA	10481	SHOWS - KLAP KLAP	42601001	30/11/2013	58840	IMPOSTOS S/ FECHAMENTO DE CAMBIO	CAPITALIZED		13201003.00	2.928,87
1	1005	CELULA INFANTASIA	10581	EE-6 CHABUM	42601001	30/11/2013	58840	IMPOSTOS S/ FECHAMENTO DE CAMBIO	CAPITALIZED		13201003.00	2.928,87
1	1004	CELULA ARIBABIBA	10274	DG-15 ENIGMA CHARADA	42601001	30/11/2013	58841	IMPOSTOS S/ FECHAMENTO DE CAMBIO	CAPITALIZED		13201003.00	3.158,59
1	1004	CELULA ARIBABIBA	10362	DM-3 HERO SHOPI	42601001	30/11/2013	58841	IMPOSTOS S/ FECHAMENTO DE CAMBIO	CAPITALIZED		13201003.00	3.158,59
1	1004	CELULA ARIBABIBA	10764	DV01 VIAS ARIBABIBA	42601001	30/11/2013	58841	IMPOSTOS S/ FECHAMENTO DE CAMBIO	CAPITALIZED		13201003.00	3.158,59
1	1004	CELULA ARIBABIBA	10767	DV01 ENKONTRI DI HEROIS	42601001	30/11/2013	58841	IMPOSTOS S/ FECHAMENTO DE CAMBIO	CAPITALIZED		13201003.00	3.158,59
1	1004	CELULA ARIBABIBA	10165	DF-2 EISKRIM MR FREEZE	42601001	30/11/2013	58841	IMPOSTOS S/ FECHAMENTO DE CAMBIO	CAPITALIZED		13201003.00	3.158,59
1	1004	CELULA ARIBABIBA	10573	DR-5 TOKAIA	42601001	30/11/2013	58841	IMPOSTOS S/ FECHAMENTO DE CAMBIO	CAPITALIZED		13201003.00	3.158,59
1	1005	CELULA INFANTASIA	10592	ER-4 LEVA I TRAZ	42601001	30/11/2013	58841	IMPOSTOS S/ FECHAMENTO DE CAMBIO	CAPITALIZED		13201003.00	3.158,59
1	1005	CELULA INFANTASIA	10591	ER-9 KONFRONT	42601001	30/11/2013	58841	IMPOSTOS S/ FECHAMENTO DE CAMBIO	CAPITALIZED		13201003.00	3.158,59
1	1006	CELULA APOIO	10920	CONTEUDO	42601001	30/11/2013	58841	IMPOSTOS S/ FECHAMENTO DE CAMBIO	CAPITALIZED		13201003.00	3.158,59
1	1005	CELULA INFANTASIA	10382	EM-1 STUDIO SHOPI	42601001	30/11/2013	58841	IMPOSTOS S/ FECHAMENTO DE CAMBIO	CAPITALIZED		13201003.00	3.158,59
1	1004	CELULA ARIBABIBA	10576	DR-8 BAT HATARI	42601001	30/11/2013	58841	IMPOSTOS S/ FECHAMENTO DE CAMBIO	CAPITALIZED		13201003.00	3.158,59
1	1005	CELULA INFANTASIA	10589	EE-1 TRAKITANAS A - MAQUINAS DE BOLINHA	42601001	30/11/2013	58841	IMPOSTOS S/ FECHAMENTO DE CAMBIO	CAPITALIZED		13201003.00	3.158,59
1	1004	CELULA ARIBABIBA	10571	DR-2 ELEKTRON	42601001	30/11/2013	58841	IMPOSTOS S/ FECHAMENTO DE CAMBIO	CAPITALIZED		13201003.00	3.158,59
1	1005	CELULA INFANTASIA	10594	ER-6 DISPENKITO DA VOVO A	42601001	30/11/2013	58841	IMPOSTOS S/ FECHAMENTO DE CAMBIO	CAPITALIZED		13201003.00	3.158,59
1	1005	CELULA INFANTASIA	10184	EF-2 HOPI MONSTRO	42601001	30/11/2013	58841	IMPOSTOS S/ FECHAMENTO DE CAMBIO	CAPITALIZED		13201003.00	3.158,59
1	1004	CELULA ARIBABIBA	10574	DR-9 DISMONTI	42601001	30/11/2013	58841	IMPOSTOS S/ FECHAMENTO DE CAMBIO	CAPITALIZED		13201003.00	3.158,59
1	1005	CELULA INFANTASIA	10590	ER-2 GIRANDA DI MUSIK	42601001	30/11/2013	58841	IMPOSTOS S/ FECHAMENTO DE CAMBIO	CAPITALIZED		13201003.00	3.158,59
1	1005	CELULA INFANTASIA	10787	EV01 VIAS INFANTASIA	42601001	30/11/2013	58841	IMPOSTOS S/ FECHAMENTO DE CAMBIO	CAPITALIZED		13201003.00	3.158,59
1	1005	CELULA INFANTASIA	10593	ER-5 LOKOLORE	42601001	30/11/2013	58841	IMPOSTOS S/ FECHAMENTO DE CAMBIO	CAPITALIZED		13201003.00	3.158,59
1	1005	CELULA INFANTASIA	10789	EC01 FONTE LOONEY TUNES	42601001	30/11/2013	58841	IMPOSTOS S/ FECHAMENTO DE CAMBIO	CAPITALIZED		13201003.00	3.158,59
1	1005	CELULA INFANTASIA	10183	EF-1 PIZZARRIBA	42601001	30/11/2013	58841	IMPOSTOS S/ FECHAMENTO DE CAMBIO	CAPITALIZED		13201003.00	3.158,59
1	1004	CELULA ARIBABIBA	10164	DF-1 HOPI HERO HANGO	42601001	30/11/2013	58841	IMPOSTOS S/ FECHAMENTO DE CAMBIO	CAPITALIZED		13201003.00	3.158,59
1	1004	CELULA ARIBABIBA	10560	DR-1 KATAPUL	42601001	30/11/2013	58841	IMPOSTOS S/ FECHAMENTO DE CAMBIO	CAPITALIZED		13201003.00	3.158,59
1	1005	CELULA INFANTASIA	10185	EF-3 HANGO - HOPI DOG	42601001	30/11/2013	58841	IMPOSTOS S/ FECHAMENTO DE CAMBIO	CAPITALIZED		13201003.00	3.158,59
1	1004	CELULA ARIBABIBA	10167	DF-4 HOPI HERO DOG	42601001	30/11/2013	58841	IMPOSTOS S/ FECHAMENTO DE CAMBIO	CAPITALIZED		13201003.00	3.158,59
1	1005	CELULA INFANTASIA	10186	EF-4 FOMI AJATU	42601001	30/11/2013	58841	IMPOSTOS S/ FECHAMENTO DE CAMBIO	CAPITALIZED		13201003.00	3.158,59
1	1004	CELULA ARIBABIBA	10572	DR-4 TRUKES DI PINGUIM	42601001	30/11/2013	58841	IMPOSTOS S/ FECHAMENTO DE CAMBIO	CAPITALIZED		13201003.00	3.158,59
1	1005	CELULA INFANTASIA	10481	SHOWS - KLAP KLAP	42601001	30/11/2013	58841	IMPOSTOS S/ FECHAMENTO DE CAMBIO	CAPITALIZED		13201003.00	3.158,59
1	1005	CELULA INFANTASIA	10581	EE-6 CHABUM	42601001	30/11/2013	58841	IMPOSTOS S/ FECHAMENTO DE CAMBIO	CAPITALIZED		13201003.00	3.158,59
1	1004	CELULA ARIBABIBA	10274	DG-15 ENIGMA CHARADA	42601001	30/11/2013	58842	IMPOSTOS S/ FECHAMENTO DE CAMBIO	CAPITALIZED		13201003.00	13.490,57
1	1004	CELULA ARIBABIBA	10362	DM-3 HERO SHOPI	42601001	30/11/2013	58842	IMPOSTOS S/ FECHAMENTO DE CAMBIO	CAPITALIZED		13201003.00	13.490,57
1	1004	CELULA ARIBABIBA	10764	DV01 VIAS ARIBABIBA	42601001	30/11/2013	58842	IMPOSTOS S/ FECHAMENTO DE CAMBIO	CAPITALIZED		13201003.00	13.490,57
1	1004	CELULA ARIBABIBA	10767	DV01 ENKONTRI DI HEROIS	42601001	30/11/2013	58842	IMPOSTOS S/ FECHAMENTO DE CAMBIO	CAPITALIZED		13201003.00	13.490,57
1	1004	CELULA ARIBABIBA	10165	DF-2 EISKRIM MR FREEZE	42601001	30/11/2013	58842	IMPOSTOS S/ FECHAMENTO DE CAMBIO	CAPITALIZED		13201003.00	13.490,57
1	1004	CELULA ARIBABIBA	10573	DR-5 TOKAIA	42601001	30/11/2013	58842	IMPOSTOS S/ FECHAMENTO DE CAMBIO	CAPITALIZED		13201003.00	13.490,57
1	1005	CELULA INFANTASIA	10592	ER-4 LEVA I TRAZ	42601001	30/11/2013	58842	IMPOSTOS S/ FECHAMENTO DE CAMBIO	CAPITALIZED		13201003.00	13.490,57
1	1005	CELULA INFANTASIA	10591	ER-9 KONFRONT	42601001	30/11/2013	58842	IMPOSTOS S/ FECHAMENTO DE CAMBIO	CAPITALIZED		13201003.00	13.490,57
1	1006	CELULA APOIO	10920	CONTEUDO	42601001	30/11/2013	58842	IMPOSTOS S/ FECHAMENTO DE CAMBIO	CAPITALIZED		13201003.00	13.490,57
1	1005	CELULA INFANTASIA	10382	EM-1 STUDIO SHOPI	42601001	30/11/2013	58842	IMPOSTOS S/ FECHAMENTO DE CAMBIO	CAPITALIZED		13201003.00	13.490,57
1	1004	CELULA ARIBABIBA	10576	DR-8 BAT HATARI	42601001	30/11/2013	58842	IMPOSTOS S/ FECHAMENTO DE CAMBIO	CAPITALIZED		13201003.00	13.490,57
1	1005	CELULA INFANTASIA	10589	EE-1 TRAKITANAS A - MAQUINAS DE BOLINHA	42601001	30/11/2013	58842	IMPOSTOS S/ FECHAMENTO DE CAMBIO	CAPITALIZED		13201003.00	13.490,57
1	1004	CELULA ARIBABIBA	10571	DR-2 ELEKTRON	42601001	30/11/2013	58842	IMPOSTOS S/ FECHAMENTO DE CAMBIO	CAPITALIZED		13201003.00	13.490,57
1	1005	CELULA INFANTASIA	10594	ER-6 DISPENKITO DA VOVO A	42601001	30/11/2013	58842	IMPOSTOS S/ FECHAMENTO DE CAMBIO	CAPITALIZED		13201003.00	13.490,57
1	1005	CELULA INFANTASIA	10184	EF-2 HOPI MONSTRO	42601001	30/11/2013	58842	IMPOSTOS S/ FECHAMENTO DE CAMBIO	CAPITALIZED		13201003.00	13.490,57
1	1004	CELULA ARIBABIBA	10574	DR-9 DISMONTI	42601001	30/11/2013	58842	IMPOSTOS S/ FECHAMENTO DE CAMBIO	CAPITALIZED		13201003.00	13.490,57
1	1005	CELULA INFANTASIA	10590	ER-2 GIRANDA DI MUSIK	42601001	30/11/2013	58842	IMPOSTOS S/ FECHAMENTO DE CAMBIO	CAPITALIZED		13201003.00	13.490,57
1	1005	CELULA INFANTASIA	10787	EV01 VIAS INFANTASIA	42601001	30/11/2013	58842	IMPOSTOS S/ FECHAMENTO DE CAMBIO	CAPITALIZED		13201003.00	13.490,57

Este documento é cópia do original, assinado digitalmente por CAMILA APARECIDA DIAS LIMA e Tribunal de Justiça do Estado de São Paulo, protocolado em 01/03/2019 às 20:56, sob o número WMJN19700053040.
Para conferir o original, acesse o site https://esaj.tjsp.jus.br/pastadigital/pg/abrirConferenciaDocumento.do, informe o processo 1002265-62.2016.8.26.0659 e código 4488B7B.

fls. 98786

1	1005	CELULA INFANTASIA	10593	ER-5 LOKOLORE	42601001	30/11/2013	58842	IMPOSTOS S/ FECHAMENTO DE CAMBIO	CAPITALIZED		13201003.00	13.490,57
1	1005	CELULA INFANTASIA	10789	EC01 FONTE LOONEY TUNES	42601001	30/11/2013	58842	IMPOSTOS S/ FECHAMENTO DE CAMBIO	CAPITALIZED		13201003.00	13.490,57
1	1005	CELULA INFANTASIA	10183	EF-1 PIZZARRIBA	42601001	30/11/2013	58842	IMPOSTOS S/ FECHAMENTO DE CAMBIO	CAPITALIZED		13201003.00	13.490,57
1	1004	CELULA ARIBABIBA	10164	DF-1 HOPI HERO HANGO	42601001	30/11/2013	58842	IMPOSTOS S/ FECHAMENTO DE CAMBIO	CAPITALIZED		13201003.00	13.490,57
1	1004	CELULA ARIBABIBA	10560	DR-1 KATAPUL	42601001	30/11/2013	58842	IMPOSTOS S/ FECHAMENTO DE CAMBIO	CAPITALIZED		13201003.00	13.490,57
1	1005	CELULA INFANTASIA	10185	EF-3 HANGO - HOPI DOG	42601001	30/11/2013	58842	IMPOSTOS S/ FECHAMENTO DE CAMBIO	CAPITALIZED		13201003.00	13.490,57
1	1004	CELULA ARIBABIBA	10167	DF-4 HOPI HERO DOG	42601001	30/11/2013	58842	IMPOSTOS S/ FECHAMENTO DE CAMBIO	CAPITALIZED		13201003.00	13.490,57
1	1005	CELULA INFANTASIA	10186	EF-4 FOMI AJATU	42601001	30/11/2013	58842	IMPOSTOS S/ FECHAMENTO DE CAMBIO	CAPITALIZED		13201003.00	13.490,57
1	1004	CELULA ARIBABIBA	10572	DR-4 TRUKES DI PINGUIM	42601001	30/11/2013	58842	IMPOSTOS S/ FECHAMENTO DE CAMBIO	CAPITALIZED		13201003.00	13.490,57
1	1005	CELULA INFANTASIA	10481	SHOWS - KLAP KLAP	42601001	30/11/2013	58842	IMPOSTOS S/ FECHAMENTO DE CAMBIO	CAPITALIZED		13201003.00	13.490,57
1	1005	CELULA INFANTASIA	10581	EE-6 CHABUM	42601001	30/11/2013	58842	IMPOSTOS S/ FECHAMENTO DE CAMBIO	CAPITALIZED		13201003.00	13.490,57
1	1006	CELULA APOIO	10913	ETE	42601001	31/07/2011	58843	INVERSOR DE FREQUENCIA ALLEY BRADLEY C(	CAPITALIZED		13201006.00	3.621,[illegible]
1	1010	CELULA CAPTAÇÃO	11011	PRODUTO	42601001	31/07/2011	58844	FANTASIA TIRANOSSAURO REX	CAPITALIZED		13201006.00	144.419,65
1	1001	CELULA WILD WEST	10508	AR-12 MONTANHA RUSSA	42601001	31/07/2011	58845	MOLA DE 50 MM E CAPAS PARA ENCADERNA(	CIP		13201900.00	[illegible]
1	1001	CELULA WILD WEST	10508	AR-12 MONTANHA RUSSA	42601001	31/07/2011	58846	REEMBOLSO DE DESPESA	CIP		13201900.00	125[illegible]
1	1001	CELULA WILD WEST	10508	AR-12 MONTANHA RUSSA	42601001	31/07/2011	58847	REEMBOLSO DE DESPESA	CIP		13201900.00	1.803,[illegible]
1	1005	CELULA INFANTASIA	10185	EF-3 HANGO - HOPI DOG	42601001	30/11/2013	58848	TUBO DE PVC BRANCO DE 100MM	CAPITALIZED		13201003.00	[illegible]
1	1005	CELULA INFANTASIA	10185	EF-3 HANGO - HOPI DOG	42601001	30/11/2013	58849	TIJOLO MACICO COMUM	CAPITALIZED		13201003.00	115
1	1005	CELULA INFANTASIA	10185	EF-3 HANGO - HOPI DOG	42601001	30/11/2013	58850	REATOR ELETROMAGNETICO PARA	CAPITALIZED		13201003.00	128,06
1	1005	CELULA INFANTASIA	10185	EF-3 HANGO - HOPI DOG	42601001	30/11/2013	58851	SARRAFO DE CEDRINHO MEDIDAS 10 X 2,5CM	CAPITALIZED		13201003.00	[illegible]
1	1005	CELULA INFANTASIA	10185	EF-3 HANGO - HOPI DOG	42601001	30/11/2013	58852	TELA PAINEL PARA CONCRETO ESPESSURA DO	CAPITALIZED		13201003.00	255,[illegible]
1	1005	CELULA INFANTASIA	10185	EF-3 HANGO - HOPI DOG	42601001	30/11/2013	58853	MAT. PARA CONSTRUCOES LTDA EPP BLOCO I	CAPITALIZED		13201003.00	376
1	1005	CELULA INFANTASIA	10185	EF-3 HANGO - HOPI DOG	42601001	30/11/2013	58854	SERVICO DE FORNECIMENTO DE CONCRETO F	CAPITALIZED		13201003.00	[illegible]
1	1005	CELULA INFANTASIA	10185	EF-3 HANGO - HOPI DOG	42601001	30/11/2013	58855	FERRO PARA CONSTRUCAO CA50A DIAMETRO	CAPITALIZED		13201003.00	[illegible]
1	1005	CELULA INFANTASIA	10185	EF-3 HANGO - HOPI DOG	42601001	30/11/2013	58856	SERVICO DE FORNECIMENTO DE CONCRETO F	CAPITALIZED		13201003.00	1.012,[illegible]
1	1005	CELULA INFANTASIA	10185	EF-3 HANGO - HOPI DOG	42601001	30/11/2013	58857	LAMPADA POWER ARC MIP 70PAR 38	CAPITALIZED		13201003.00	1.549,20
1	1005	CELULA INFANTASIA	10787	EV01 VIAS INFANTASIA	42601001	30/11/2013	58858	VISITA A FORNECEDOR	CAPITALIZED		13201003.00	29,[illegible]
1	1005	CELULA INFANTASIA	10592	ER-4 LEVA I TRAZ	42601001	30/11/2013	58859	COPIAS PARA NOVO CONTEUDO	CAPITALIZED		13201003.00	201,35
1	1005	CELULA INFANTASIA	10591	ER-9 KONFRONT	42601001	30/11/2013	58859	COPIAS PARA NOVO CONTEUDO	CAPITALIZED		13201003.00	201,35
1	1006	CELULA APOIO	10920	CONTEUDO	42601001	30/11/2013	58859	COPIAS PARA NOVO CONTEUDO	CAPITALIZED		13201003.00	201,35
1	1005	CELULA INFANTASIA	10382	EM-1 STUDIO SHOPI	42601001	30/11/2013	58859	COPIAS PARA NOVO CONTEUDO	CAPITALIZED		13201003.00	201,35
1	1005	CELULA INFANTASIA	10589	EE-1 TRAKITANAS A - MAQUINAS DE BOLINHA	42601001	30/11/2013	58859	COPIAS PARA NOVO CONTEUDO	CAPITALIZED		13201003.00	201,35
1	1005	CELULA INFANTASIA	10594	ER-6 DISPENKITO DA VOVO A	42601001	30/11/2013	58859	COPIAS PARA NOVO CONTEUDO	CAPITALIZED		13201003.00	201,35
1	1005	CELULA INFANTASIA	10184	EF-2 HOPI MONSTRO	42601001	30/11/2013	58859	COPIAS PARA NOVO CONTEUDO	CAPITALIZED		13201003.00	201,35
1	1005	CELULA INFANTASIA	10787	EV01 VIAS INFANTASIA	42601001	30/11/2013	58859	COPIAS PARA NOVO CONTEUDO	CAPITALIZED		13201003.00	201,35
1	1005	CELULA INFANTASIA	10590	ER-2 GIRANDA DI MUSIK	42601001	30/11/2013	58859	COPIAS PARA NOVO CONTEUDO	CAPITALIZED		13201003.00	201,35
1	1005	CELULA INFANTASIA	10593	ER-5 LOKOLORE	42601001	30/11/2013	58859	COPIAS PARA NOVO CONTEUDO	CAPITALIZED		13201003.00	201,35
1	1005	CELULA INFANTASIA	10789	EC01 FONTE LOONEY TUNES	42601001	30/11/2013	58859	COPIAS PARA NOVO CONTEUDO	CAPITALIZED		13201003.00	201,35
1	1005	CELULA INFANTASIA	10183	EF-1 PIZZARRIBA	42601001	30/11/2013	58859	COPIAS PARA NOVO CONTEUDO	CAPITALIZED		13201003.00	201,35
1	1005	CELULA INFANTASIA	10185	EF-3 HANGO - HOPI DOG	42601001	30/11/2013	58859	COPIAS PARA NOVO CONTEUDO	CAPITALIZED		13201003.00	201,35
1	1005	CELULA INFANTASIA	10186	EF-4 FOMI AJATU	42601001	30/11/2013	58859	COPIAS PARA NOVO CONTEUDO	CAPITALIZED		13201003.00	201,35
1	1005	CELULA INFANTASIA	10481	SHOWS - KLAP KLAP	42601001	30/11/2013	58859	COPIAS PARA NOVO CONTEUDO	CAPITALIZED		13201003.00	201,35
1	1005	CELULA INFANTASIA	10581	EE-6 CHABUM	42601001	30/11/2013	58859	COPIAS PARA NOVO CONTEUDO	CAPITALIZED		13201003.00	201,35
1	1005	CELULA INFANTASIA	10592	ER-4 LEVA I TRAZ	42601001	30/11/2013	58860	COPIAS PARA NOVO CONTEUDO	CAPITALIZED		13201003.00	357,3[illegible]
1	1005	CELULA INFANTASIA	10591	ER-9 KONFRONT	42601001	30/11/2013	58860	COPIAS PARA NOVO CONTEUDO	CAPITALIZED		13201003.00	357,3[illegible]
1	1006	CELULA APOIO	10920	CONTEUDO	42601001	30/11/2013	58860	COPIAS PARA NOVO CONTEUDO	CAPITALIZED		13201003.00	357,3[illegible]
1	1005	CELULA INFANTASIA	10382	EM-1 STUDIO SHOPI	42601001	30/11/2013	58860	COPIAS PARA NOVO CONTEUDO	CAPITALIZED		13201003.00	357,3[illegible]
1	1005	CELULA INFANTASIA	10589	EE-1 TRAKITANAS A - MAQUINAS DE BOLINHA	42601001	30/11/2013	58860	COPIAS PARA NOVO CONTEUDO	CAPITALIZED		13201003.00	357,3[illegible]
1	1005	CELULA INFANTASIA	10594	ER-6 DISPENKITO DA VOVO A	42601001	30/11/2013	58860	COPIAS PARA NOVO CONTEUDO	CAPITALIZED		13201003.00	357,3[illegible]
1	1005	CELULA INFANTASIA	10184	EF-2 HOPI MONSTRO	42601001	30/11/2013	58860	COPIAS PARA NOVO CONTEUDO	CAPITALIZED		13201003.00	357,3[illegible]
1	1005	CELULA INFANTASIA	10787	EV01 VIAS INFANTASIA	42601001	30/11/2013	58860	COPIAS PARA NOVO CONTEUDO	CAPITALIZED		13201003.00	357,3[illegible]
1	1005	CELULA INFANTASIA	10590	ER-2 GIRANDA DI MUSIK	42601001	30/11/2013	58860	COPIAS PARA NOVO CONTEUDO	CAPITALIZED		13201003.00	357,3[illegible]
1	1005	CELULA INFANTASIA	10593	ER-5 LOKOLORE	42601001	30/11/2013	58860	COPIAS PARA NOVO CONTEUDO	CAPITALIZED		13201003.00	357,3[illegible]
1	1005	CELULA INFANTASIA	10789	EC01 FONTE LOONEY TUNES	42601001	30/11/2013	58860	COPIAS PARA NOVO CONTEUDO	CAPITALIZED		13201003.00	357,3[illegible]
1	1005	CELULA INFANTASIA	10183	EF-1 PIZZARRIBA	42601001	30/11/2013	58860	COPIAS PARA NOVO CONTEUDO	CAPITALIZED		13201003.00	357,3[illegible]
1	1005	CELULA INFANTASIA	10185	EF-3 HANGO - HOPI DOG	42601001	30/11/2013	58860	COPIAS PARA NOVO CONTEUDO	CAPITALIZED		13201003.00	357,3[illegible]
1	1005	CELULA INFANTASIA	10186	EF-4 FOMI AJATU	42601001	30/11/2013	58860	COPIAS PARA NOVO CONTEUDO	CAPITALIZED		13201003.00	357,3[illegible]
1	1005	CELULA INFANTASIA	10481	SHOWS - KLAP KLAP	42601001	30/11/2013	58860	COPIAS PARA NOVO CONTEUDO	CAPITALIZED		13201003.00	357,3[illegible]
1	1005	CELULA INFANTASIA	10581	EE-6 CHABUM	42601001	30/11/2013	58860	COPIAS PARA NOVO CONTEUDO	CAPITALIZED		13201003.00	357,3[illegible]
1	1005	CELULA INFANTASIA	10787	EV01 VIAS INFANTASIA	42601001	30/11/2013	58861	REEMBOLSO DE DESPESA	CAPITALIZED		13201003.00	948,[illegible]
1	1005	CELULA INFANTASIA	10592	ER-4 LEVA I TRAZ	42601001	30/11/2013	58862	PROJETOS COMPLEMENTARES AS INTERVENÇ	CAPITALIZED		13201003.00	1.850,00
1	1005	CELULA INFANTASIA	10591	ER-9 KONFRONT	42601001	30/11/2013	58862	PROJETOS COMPLEMENTARES AS INTERVENÇ	CAPITALIZED		13201003.00	1.850,00
1	1006	CELULA APOIO	10920	CONTEUDO	42601001	30/11/2013	58862	PROJETOS COMPLEMENTARES AS INTERVENÇ	CAPITALIZED		13201003.00	1.850,00
1	1005	CELULA INFANTASIA	10382	EM-1 STUDIO SHOPI	42601001	30/11/2013	58862	PROJETOS COMPLEMENTARES AS INTERVENÇ	CAPITALIZED		13201003.00	1.850,00
1	1005	CELULA INFANTASIA	10589	EE-1 TRAKITANAS A - MAQUINAS DE BOLINHA	42601001	30/11/2013	58862	PROJETOS COMPLEMENTARES AS INTERVENÇ	CAPITALIZED		13201003.00	1.850,00
1	1005	CELULA INFANTASIA	10594	ER-6 DISPENKITO DA VOVO A	42601001	30/11/2013	58862	PROJETOS COMPLEMENTARES AS INTERVENÇ	CAPITALIZED		13201003.00	1.850,00
1	1005	CELULA INFANTASIA	10184	EF-2 HOPI MONSTRO	42601001	30/11/2013	58862	PROJETOS COMPLEMENTARES AS INTERVENÇ	CAPITALIZED		13201003.00	1.850,00
1	1005	CELULA INFANTASIA	10787	EV01 VIAS INFANTASIA	42601001	30/11/2013	58862	PROJETOS COMPLEMENTARES AS INTERVENÇ	CAPITALIZED		13201003.00	1.850,00
1	1005	CELULA INFANTASIA	10590	ER-2 GIRANDA DI MUSIK	42601001	30/11/2013	58862	PROJETOS COMPLEMENTARES AS INTERVENÇ	CAPITALIZED		13201003.00	1.850,00
1	1005	CELULA INFANTASIA	10593	ER-5 LOKOLORE	42601001	30/11/2013	58862	PROJETOS COMPLEMENTARES AS INTERVENÇ	CAPITALIZED		13201003.00	1.850,00
1	1005	CELULA INFANTASIA	10789	EC01 FONTE LOONEY TUNES	42601001	30/11/2013	58862	PROJETOS COMPLEMENTARES AS INTERVENÇ	CAPITALIZED		13201003.00	1.850,00
1	1005	CELULA INFANTASIA	10183	EF-1 PIZZARRIBA	42601001	30/11/2013	58862	PROJETOS COMPLEMENTARES AS INTERVENÇ	CAPITALIZED		13201003.00	1.850,00
1	1005	CELULA INFANTASIA	10185	EF-3 HANGO - HOPI DOG	42601001	30/11/2013	58862	PROJETOS COMPLEMENTARES AS INTERVENÇ	CAPITALIZED		13201003.00	1.850,00
1	1005	CELULA INFANTASIA	10186	EF-4 FOMI AJATU	42601001	30/11/2013	58862	PROJETOS COMPLEMENTARES AS INTERVENÇ	CAPITALIZED		13201003.00	1.850,00
1	1005	CELULA INFANTASIA	10481	SHOWS - KLAP KLAP	42601001	30/11/2013	58862	PROJETOS COMPLEMENTARES AS INTERVENÇ	CAPITALIZED		13201003.00	1.850,00
1	1005	CELULA INFANTASIA	10581	EE-6 CHABUM	42601001	30/11/2013	58862	PROJETOS COMPLEMENTARES AS INTERVENÇ	CAPITALIZED		13201003.00	1.850,00
1	1006	CELULA APOIO	10920	CONTEUDO	42601001	30/11/2013	58863	SERVICO DE BORDADO EM MATERIAL TEXTIL	CAPITALIZED		13201003.00	[illegible]
1	1006	CELULA APOIO	10920	CONTEUDO	42601001	30/11/2013	58864	REEMBOLSO DE DESPESA	CAPITALIZED		13201003.00	[illegible]
1	1010	CELULA CAPTAÇÃO	11011	PRODUTO	42601001	31/07/2011	58865	HONORARIOS ADVOCATICIOS	CIP		13201900.00	[illegible]
1	1004	CELULA ARIBABIBA	10274	DG-15 ENIGMA CHARADA	42601001	30/11/2013	58866	PROJETO NOVO CONTEUDO	CAPITALIZED		13201003.00	19.600,00
1	1004	CELULA ARIBABIBA	10362	DM-3 HERO SHOPI	42601001	30/11/2013	58866	PROJETO NOVO CONTEUDO	CAPITALIZED		13201003.00	19.600,00
1	1004	CELULA ARIBABIBA	10764	DV01 VIAS ARIBABIBA	42601001	30/11/2013	58866	PROJETO NOVO CONTEUDO	CAPITALIZED		13201003.00	19.600,00
1	1004	CELULA ARIBABIBA	10767	DV01 ENKONTRI DI HEROIS	42601001	30/11/2013	58866	PROJETO NOVO CONTEUDO	CAPITALIZED		13201003.00	19.600,00
1	1004	CELULA ARIBABIBA	10165	DF-2 EISKRIM MR FREEZE	42601001	30/11/2013	58866	PROJETO NOVO CONTEUDO	CAPITALIZED		13201003.00	19.600,00
1	1004	CELULA ARIBABIBA	10573	DR-5 TOKAIA	42601001	30/11/2013	58866	PROJETO NOVO CONTEUDO	CAPITALIZED		13201003.00	19.600,00
1	1005	CELULA INFANTASIA	10592	ER-4 LEVA I TRAZ	42601001	30/11/2013	58866	PROJETO NOVO CONTEUDO	CAPITALIZED		13201003.00	19.600,00
1	1005	CELULA INFANTASIA	10591	ER-9 KONFRONT	42601001	30/11/2013	58866	PROJETO NOVO CONTEUDO	CAPITALIZED		13201003.00	19.600,00
1	1006	CELULA APOIO	10920	CONTEUDO	42601001	30/11/2013	58866	PROJETO NOVO CONTEUDO	CAPITALIZED		13201003.00	19.600,00
1	1005	CELULA INFANTASIA	10382	EM-1 STUDIO SHOPI	42601001	30/11/2013	58866	PROJETO NOVO CONTEUDO	CAPITALIZED		13201003.00	19.600,00
1	1004	CELULA ARIBABIBA	10576	DR-8 BAT HATARI	42601001	30/11/2013	58866	PROJETO NOVO CONTEUDO	CAPITALIZED		13201003.00	19.600,00
1	1005	CELULA INFANTASIA	10589	EE-1 TRAKITANAS A - MAQUINAS DE BOLINHA	42601001	30/11/2013	58866	PROJETO NOVO CONTEUDO	CAPITALIZED		13201003.00	19.600,00
1	1004	CELULA ARIBABIBA	10571	DR-2 ELEKTRON	42601001	30/11/2013	58866	PROJETO NOVO CONTEUDO	CAPITALIZED		13201003.00	19.600,00
1	1005	CELULA INFANTASIA	10594	ER-6 DISPENKITO DA VOVO A	42601001	30/11/2013	58866	PROJETO NOVO CONTEUDO	CAPITALIZED		13201003.00	19.600,00
1	1005	CELULA INFANTASIA	10184	EF-2 HOPI MONSTRO	42601001	30/11/2013	58866	PROJETO NOVO CONTEUDO	CAPITALIZED		13201003.00	19.600,00
1	1004	CELULA ARIBABIBA	10574	DR-9 DISMONTI	42601001	30/11/2013	58866	PROJETO NOVO CONTEUDO	CAPITALIZED		13201003.00	19.600,00
1	1005	CELULA INFANTASIA	10590	ER-2 GIRANDA DI MUSIK	42601001	30/11/2013	58866	PROJETO NOVO CONTEUDO	CAPITALIZED		13201003.00	19.600,00
1	1005	CELULA INFANTASIA	10787	EV01 VIAS INFANTASIA	42601001	30/11/2013	58866	PROJETO NOVO CONTEUDO	CAPITALIZED		13201003.00	19.600,00
1	1005	CELULA INFANTASIA	10593	ER-5 LOKOLORE	42601001	30/11/2013	58866	PROJETO NOVO CONTEUDO	CAPITALIZED		13201003.00	19.600,00
1	1005	CELULA INFANTASIA	10789	EC01 FONTE LOONEY TUNES	42601001	30/11/2013	58866	PROJETO NOVO CONTEUDO	CAPITALIZED		13201003.00	19.600,00
1	1005	CELULA INFANTASIA	10183	EF-1 PIZZARRIBA	42601001	30/11/2013	58866	PROJETO NOVO CONTEUDO	CAPITALIZED		13201003.00	19.600,00
1	1004	CELULA ARIBABIBA	10164	DF-1 HOPI HERO HANGO	42601001	30/11/2013	58866	PROJETO NOVO CONTEUDO	CAPITALIZED		13201003.00	19.600,00
1	1004	CELULA ARIBABIBA	10560	DR-1 KATAPUL	42601001	30/11/2013	58866	PROJETO NOVO CONTEUDO	CAPITALIZED		13201003.00	19.600,00
1	1005	CELULA INFANTASIA	10185	EF-3 HANGO - HOPI DOG	42601001	30/11/2013	58866	PROJETO NOVO CONTEUDO	CAPITALIZED		13201003.00	19.600,00
1	1004	CELULA ARIBABIBA	10167	DF-4 HOPI HERO DOG	42601001	30/11/2013	58866	PROJETO NOVO CONTEUDO	CAPITALIZED		13201003.00	19.600,00
1	1005	CELULA INFANTASIA	10186	EF-4 FOMI AJATU	42601001	30/11/2013	58866	PROJETO NOVO CONTEUDO	CAPITALIZED		13201003.00	19.600,00
1	1004	CELULA ARIBABIBA	10572	DR-4 TRUKES DI PINGUIM	42601001	30/11/2013	58866	PROJETO NOVO CONTEUDO	CAPITALIZED		13201003.00	19.600,00
1	1005	CELULA INFANTASIA	10481	SHOWS - KLAP KLAP	42601001	30/11/2013	58866	PROJETO NOVO CONTEUDO	CAPITALIZED		13201003.00	19.600,00
1	1005	CELULA INFANTASIA	10581	EE-6 CHABUM	42601001	30/11/2013	58866	PROJETO NOVO CONTEUDO	CAPITALIZED		13201003.00	19.600,00
1	1006	CELULA APOIO	10920	CONTEUDO	42601001	30/11/2013	58867	REEMBOLSO DE DESPESA	CAPITALIZED		13201003.00	119,[illegible]
1	1006	CELULA APOIO	10920	CONTEUDO	42601001	30/11/2013	58868	REEMBOLSO DE DESPESA	CAPITALIZED		13201003.00	294[illegible]
1	1006	CELULA APOIO	10920	CONTEUDO	42601001	30/11/2013	58869	HONORARIOS ADVOCATICIOS	CAPITALIZED		13201003.00	[illegible]
1	1004	CELULA ARIBABIBA	10274	DG-15 ENIGMA CHARADA	42601001	30/11/2013	58870	PIS S/ FECHAMENTO DE CAMBIO	CAPITALIZED		13201003.00	685,53
1	1004	CELULA ARIBABIBA	10362	DM-3 HERO SHOPI	42601001	30/11/2013	58870	PIS S/ FECHAMENTO DE CAMBIO	CAPITALIZED		13201003.00	685,53
1	1004	CELULA ARIBABIBA	10764	DV01 VIAS ARIBABIBA	42601001	30/11/2013	58870	PIS S/ FECHAMENTO DE CAMBIO	CAPITALIZED		13201003.00	685,53
1	1004	CELULA ARIBABIBA	10767	DV01 ENKONTRI DI HEROIS	42601001	30/11/2013	58870	PIS S/ FECHAMENTO DE CAMBIO	CAPITALIZED		13201003.00	685,53
1	1004	CELULA ARIBABIBA	10165	DF-2 EISKRIM MR FREEZE	42601001	30/11/2013	58870	PIS S/ FECHAMENTO DE CAMBIO	CAPITALIZED		13201003.00	685,53
1	1004	CELULA ARIBABIBA	10573	DR-5 TOKAIA	42601001	30/11/2013	58870	PIS S/ FECHAMENTO DE CAMBIO	CAPITALIZED		13201003.00	685,53
1	1005	CELULA INFANTASIA	10592	ER-4 LEVA I TRAZ	42601001	30/11/2013	58870	PIS S/ FECHAMENTO DE CAMBIO	CAPITALIZED		13201003.00	685,53
1	1005	CELULA INFANTASIA	10591	ER-9 KONFRONT	42601001	30/11/2013	58870	PIS S/ FECHAMENTO DE CAMBIO	CAPITALIZED		13201003.00	685,53
1	1006	CELULA APOIO	10920	CONTEUDO	42601001	30/11/2013	58870	PIS S/ FECHAMENTO DE CAMBIO	CAPITALIZED		13201003.00	685,53
1	1005	CELULA INFANTASIA	10382	EM-1 STUDIO SHOPI	42601001	30/11/2013	58870	PIS S/ FECHAMENTO DE CAMBIO	CAPITALIZED		13201003.00	685,53
1	1004	CELULA ARIBABIBA	10576	DR-8 BAT HATARI	42601001	30/11/2013	58870	PIS S/ FECHAMENTO DE CAMBIO	CAPITALIZED		13201003.00	685,53
1	1005	CELULA INFANTASIA	10589	EE-1 TRAKITANAS A - MAQUINAS DE BOLINHA	42601001	30/11/2013	58870	PIS S/ FECHAMENTO DE CAMBIO	CAPITALIZED		13201003.00	685,53
1	1004	CELULA ARIBABIBA	10571	DR-2 ELEKTRON	42601001	30/11/2013	58870	PIS S/ FECHAMENTO DE CAMBIO	CAPITALIZED		13201003.00	685,53
1	1005	CELULA INFANTASIA	10594	ER-6 DISPENKITO DA VOVO A	42601001	30/11/2013	58870	PIS S/ FECHAMENTO DE CAMBIO	CAPITALIZED		13201003.00	685,53
1	1005	CELULA INFANTASIA	10184	EF-2 HOPI MONSTRO	42601001	30/11/2013	58870	PIS S/ FECHAMENTO DE CAMBIO	CAPITALIZED		13201003.00	685,53
1	1004	CELULA ARIBABIBA	10574	DR-9 DISMONTI	42601001	30/11/2013	58870	PIS S/ FECHAMENTO DE CAMBIO	CAPITALIZED		13201003.00	685,53

Este documento é cópia do original, assinado digitalmente por CAMILA APARECIDA DIAS LIMA e Tribunal de Justica do Estado de Sao Paulo, protocolado em 01/03/2019 às 20:56, sob o número WVIN19700053040.
Para conferir o original, acesse o site https://esaj.tjsp.jus.br/pastadigital/pg/abrirConferenciaDocumento.do, informe o processo 1002265-62.2016.8.26.0659 e código 4488B7B.

1	1005	CELULA INFANTASIA	10590	ER-2 GIRANDA DI MUSIK	42601001	30/11/2013	58870	PIS S/ FECHAMENTO DE CAMBIO	CAPITALIZED		13201003.00	685,53
1	1005	CELULA INFANTASIA	10787	EV01 VIAS INFANTASIA	42601001	30/11/2013	58870	PIS S/ FECHAMENTO DE CAMBIO	CAPITALIZED		13201003.00	685,53
1	1005	CELULA INFANTASIA	10593	ER-5 LOKOLORE	42601001	30/11/2013	58870	PIS S/ FECHAMENTO DE CAMBIO	CAPITALIZED		13201003.00	685,53
1	1005	CELULA INFANTASIA	10789	EC01 FONTE LOONEY TUNES	42601001	30/11/2013	58870	PIS S/ FECHAMENTO DE CAMBIO	CAPITALIZED		13201003.00	685,53
1	1005	CELULA INFANTASIA	10183	EF-1 PIZZARRIBA	42601001	30/11/2013	58870	PIS S/ FECHAMENTO DE CAMBIO	CAPITALIZED		13201003.00	685,53
1	1004	CELULA ARIBABIBA	10164	DF-1 HOPI HERO HANGO	42601001	30/11/2013	58870	PIS S/ FECHAMENTO DE CAMBIO	CAPITALIZED		13201003.00	685,53
1	1004	CELULA ARIBABIBA	10560	DR-1 KATAPUL	42601001	30/11/2013	58870	PIS S/ FECHAMENTO DE CAMBIO	CAPITALIZED		13201003.00	685,53
1	1005	CELULA INFANTASIA	10185	EF-3 HANGO - HOPI DOG	42601001	30/11/2013	58870	PIS S/ FECHAMENTO DE CAMBIO	CAPITALIZED		13201003.00	685,53
1	1004	CELULA ARIBABIBA	10167	DF-4 HOPI HERO DOG	42601001	30/11/2013	58870	PIS S/ FECHAMENTO DE CAMBIO	CAPITALIZED		13201003.00	685,53
1	1005	CELULA INFANTASIA	10186	EF-4 FOMI AJATU	42601001	30/11/2013	58870	PIS S/ FECHAMENTO DE CAMBIO	CAPITALIZED		13201003.00	685,53
1	1004	CELULA ARIBABIBA	10572	DR-4 TRUKES DI PINGUIM	42601001	30/11/2013	58870	PIS S/ FECHAMENTO DE CAMBIO	CAPITALIZED		13201003.00	685,53
1	1005	CELULA INFANTASIA	10481	SHOWS - KLAP KLAP	42601001	30/11/2013	58870	PIS S/ FECHAMENTO DE CAMBIO	CAPITALIZED		13201003.00	685,53
1	1005	CELULA INFANTASIA	10581	EE-6 CHABUM	42601001	30/11/2013	58870	PIS S/ FECHAMENTO DE CAMBIO	CAPITALIZED		13201003.00	685,53
1	1006	CELULA APOIO	10920	CONTEUDO	42601001	30/11/2013	58871	REEMBOLSO DE DESPESA	CAPITALIZED		13201003.00	704,89
1	1004	CELULA ARIBABIBA	10274	DG-15 ENIGMA CHARADA	42601001	30/11/2013	58872	ISS S/ FECHAMENTO DE CAMBIO	CAPITALIZED		13201003.00	739,29
1	1004	CELULA ARIBABIBA	10362	DM-3 HERO SHOPI	42601001	30/11/2013	58872	ISS S/ FECHAMENTO DE CAMBIO	CAPITALIZED		13201003.00	739,29
1	1004	CELULA ARIBABIBA	10764	DV01 VIAS ARIBABIBA	42601001	30/11/2013	58872	ISS S/ FECHAMENTO DE CAMBIO	CAPITALIZED		13201003.00	739,29
1	1004	CELULA ARIBABIBA	10767	DV01 ENKONTRI DI HEROIS	42601001	30/11/2013	58872	ISS S/ FECHAMENTO DE CAMBIO	CAPITALIZED		13201003.00	739,29
1	1004	CELULA ARIBABIBA	10165	DF-2 EISKRIM MR FREEZE	42601001	30/11/2013	58872	ISS S/ FECHAMENTO DE CAMBIO	CAPITALIZED		13201003.00	739,29
1	1004	CELULA ARIBABIBA	10573	DR-5 TOKAIA	42601001	30/11/2013	58872	ISS S/ FECHAMENTO DE CAMBIO	CAPITALIZED		13201003.00	739,29
1	1005	CELULA INFANTASIA	10592	ER-4 LEVA I TRAZ	42601001	30/11/2013	58872	ISS S/ FECHAMENTO DE CAMBIO	CAPITALIZED		13201003.00	739,29
1	1005	CELULA INFANTASIA	10591	ER-9 KONFRONT	42601001	30/11/2013	58872	ISS S/ FECHAMENTO DE CAMBIO	CAPITALIZED		13201003.00	739,29
1	1006	CELULA APOIO	10920	CONTEUDO	42601001	30/11/2013	58872	ISS S/ FECHAMENTO DE CAMBIO	CAPITALIZED		13201003.00	739,29
1	1005	CELULA INFANTASIA	10382	EM-1 STUDIO SHOPI	42601001	30/11/2013	58872	ISS S/ FECHAMENTO DE CAMBIO	CAPITALIZED		13201003.00	739,29
1	1004	CELULA ARIBABIBA	10576	DR-8 BAT HATARI	42601001	30/11/2013	58872	ISS S/ FECHAMENTO DE CAMBIO	CAPITALIZED		13201003.00	739,29
1	1005	CELULA INFANTASIA	10589	EE-1 TRAKITANAS A - MAQUINAS DE BOLINHA	42601001	30/11/2013	58872	ISS S/ FECHAMENTO DE CAMBIO	CAPITALIZED		13201003.00	739,29
1	1004	CELULA ARIBABIBA	10571	DR-2 ELEKTRON	42601001	30/11/2013	58872	ISS S/ FECHAMENTO DE CAMBIO	CAPITALIZED		13201003.00	739,29
1	1005	CELULA INFANTASIA	10594	ER-6 DISPENKITO DA VOVO A	42601001	30/11/2013	58872	ISS S/ FECHAMENTO DE CAMBIO	CAPITALIZED		13201003.00	739,29
1	1005	CELULA INFANTASIA	10184	EF-2 HOPI MONSTRO	42601001	30/11/2013	58872	ISS S/ FECHAMENTO DE CAMBIO	CAPITALIZED		13201003.00	739,29
1	1004	CELULA ARIBABIBA	10574	DR-9 DISMONTI	42601001	30/11/2013	58872	ISS S/ FECHAMENTO DE CAMBIO	CAPITALIZED		13201003.00	739,29
1	1005	CELULA INFANTASIA	10590	ER-2 GIRANDA DI MUSIK	42601001	30/11/2013	58872	ISS S/ FECHAMENTO DE CAMBIO	CAPITALIZED		13201003.00	739,29
1	1005	CELULA INFANTASIA	10787	EV01 VIAS INFANTASIA	42601001	30/11/2013	58872	ISS S/ FECHAMENTO DE CAMBIO	CAPITALIZED		13201003.00	739,29
1	1005	CELULA INFANTASIA	10593	ER-5 LOKOLORE	42601001	30/11/2013	58872	ISS S/ FECHAMENTO DE CAMBIO	CAPITALIZED		13201003.00	739,29
1	1005	CELULA INFANTASIA	10789	EC01 FONTE LOONEY TUNES	42601001	30/11/2013	58872	ISS S/ FECHAMENTO DE CAMBIO	CAPITALIZED		13201003.00	739,29
1	1005	CELULA INFANTASIA	10183	EF-1 PIZZARRIBA	42601001	30/11/2013	58872	ISS S/ FECHAMENTO DE CAMBIO	CAPITALIZED		13201003.00	739,29
1	1004	CELULA ARIBABIBA	10164	DF-1 HOPI HERO HANGO	42601001	30/11/2013	58872	ISS S/ FECHAMENTO DE CAMBIO	CAPITALIZED		13201003.00	739,29
1	1004	CELULA ARIBABIBA	10560	DR-1 KATAPUL	42601001	30/11/2013	58872	ISS S/ FECHAMENTO DE CAMBIO	CAPITALIZED		13201003.00	739,29
1	1005	CELULA INFANTASIA	10185	EF-3 HANGO - HOPI DOG	42601001	30/11/2013	58872	ISS S/ FECHAMENTO DE CAMBIO	CAPITALIZED		13201003.00	739,29
1	1004	CELULA ARIBABIBA	10167	DF-4 HOPI HERO DOG	42601001	30/11/2013	58872	ISS S/ FECHAMENTO DE CAMBIO	CAPITALIZED		13201003.00	739,29
1	1005	CELULA INFANTASIA	10186	EF-4 FOMI AJATU	42601001	30/11/2013	58872	ISS S/ FECHAMENTO DE CAMBIO	CAPITALIZED		13201003.00	739,29
1	1004	CELULA ARIBABIBA	10572	DR-4 TRUKES DI PINGUIM	42601001	30/11/2013	58872	ISS S/ FECHAMENTO DE CAMBIO	CAPITALIZED		13201003.00	739,29
1	1005	CELULA INFANTASIA	10481	SHOWS - KLAP KLAP	42601001	30/11/2013	58872	ISS S/ FECHAMENTO DE CAMBIO	CAPITALIZED		13201003.00	739,29
1	1005	CELULA INFANTASIA	10581	EE-6 CHABUM	42601001	30/11/2013	58872	ISS S/ FECHAMENTO DE CAMBIO	CAPITALIZED		13201003.00	739,29
1	1004	CELULA ARIBABIBA	10274	DG-15 ENIGMA CHARADA	42601001	30/11/2013	58873	COFINS S/ FECHAMENTO DE CAMBIO	CAPITALIZED		13201003.00	3.157,58
1	1004	CELULA ARIBABIBA	10362	DM-3 HERO SHOPI	42601001	30/11/2013	58873	COFINS S/ FECHAMENTO DE CAMBIO	CAPITALIZED		13201003.00	3.157,58
1	1004	CELULA ARIBABIBA	10764	DV01 VIAS ARIBABIBA	42601001	30/11/2013	58873	COFINS S/ FECHAMENTO DE CAMBIO	CAPITALIZED		13201003.00	3.157,58
1	1004	CELULA ARIBABIBA	10767	DV01 ENKONTRI DI HEROIS	42601001	30/11/2013	58873	COFINS S/ FECHAMENTO DE CAMBIO	CAPITALIZED		13201003.00	3.157,58
1	1004	CELULA ARIBABIBA	10165	DF-2 EISKRIM MR FREEZE	42601001	30/11/2013	58873	COFINS S/ FECHAMENTO DE CAMBIO	CAPITALIZED		13201003.00	3.157,58
1	1004	CELULA ARIBABIBA	10573	DR-5 TOKAIA	42601001	30/11/2013	58873	COFINS S/ FECHAMENTO DE CAMBIO	CAPITALIZED		13201003.00	3.157,58
1	1005	CELULA INFANTASIA	10592	ER-4 LEVA I TRAZ	42601001	30/11/2013	58873	COFINS S/ FECHAMENTO DE CAMBIO	CAPITALIZED		13201003.00	3.157,58
1	1005	CELULA INFANTASIA	10591	ER-9 KONFRONT	42601001	30/11/2013	58873	COFINS S/ FECHAMENTO DE CAMBIO	CAPITALIZED		13201003.00	3.157,58
1	1006	CELULA APOIO	10920	CONTEUDO	42601001	30/11/2013	58873	COFINS S/ FECHAMENTO DE CAMBIO	CAPITALIZED		13201003.00	3.157,58
1	1005	CELULA INFANTASIA	10382	EM-1 STUDIO SHOPI	42601001	30/11/2013	58873	COFINS S/ FECHAMENTO DE CAMBIO	CAPITALIZED		13201003.00	3.157,58
1	1004	CELULA ARIBABIBA	10576	DR-8 BAT HATARI	42601001	30/11/2013	58873	COFINS S/ FECHAMENTO DE CAMBIO	CAPITALIZED		13201003.00	3.157,58
1	1005	CELULA INFANTASIA	10589	EE-1 TRAKITANAS A - MAQUINAS DE BOLINHA	42601001	30/11/2013	58873	COFINS S/ FECHAMENTO DE CAMBIO	CAPITALIZED		13201003.00	3.157,58
1	1004	CELULA ARIBABIBA	10571	DR-2 ELEKTRON	42601001	30/11/2013	58873	COFINS S/ FECHAMENTO DE CAMBIO	CAPITALIZED		13201003.00	3.157,58
1	1005	CELULA INFANTASIA	10594	ER-6 DISPENKITO DA VOVO A	42601001	30/11/2013	58873	COFINS S/ FECHAMENTO DE CAMBIO	CAPITALIZED		13201003.00	3.157,58
1	1005	CELULA INFANTASIA	10184	EF-2 HOPI MONSTRO	42601001	30/11/2013	58873	COFINS S/ FECHAMENTO DE CAMBIO	CAPITALIZED		13201003.00	3.157,58
1	1004	CELULA ARIBABIBA	10574	DR-9 DISMONTI	42601001	30/11/2013	58873	COFINS S/ FECHAMENTO DE CAMBIO	CAPITALIZED		13201003.00	3.157,58
1	1005	CELULA INFANTASIA	10590	ER-2 GIRANDA DI MUSIK	42601001	30/11/2013	58873	COFINS S/ FECHAMENTO DE CAMBIO	CAPITALIZED		13201003.00	3.157,58
1	1005	CELULA INFANTASIA	10787	EV01 VIAS INFANTASIA	42601001	30/11/2013	58873	COFINS S/ FECHAMENTO DE CAMBIO	CAPITALIZED		13201003.00	3.157,58
1	1005	CELULA INFANTASIA	10593	ER-5 LOKOLORE	42601001	30/11/2013	58873	COFINS S/ FECHAMENTO DE CAMBIO	CAPITALIZED		13201003.00	3.157,58
1	1005	CELULA INFANTASIA	10789	EC01 FONTE LOONEY TUNES	42601001	30/11/2013	58873	COFINS S/ FECHAMENTO DE CAMBIO	CAPITALIZED		13201003.00	3.157,58
1	1005	CELULA INFANTASIA	10183	EF-1 PIZZARRIBA	42601001	30/11/2013	58873	COFINS S/ FECHAMENTO DE CAMBIO	CAPITALIZED		13201003.00	3.157,58
1	1004	CELULA ARIBABIBA	10164	DF-1 HOPI HERO HANGO	42601001	30/11/2013	58873	COFINS S/ FECHAMENTO DE CAMBIO	CAPITALIZED		13201003.00	3.157,58
1	1004	CELULA ARIBABIBA	10560	DR-1 KATAPUL	42601001	30/11/2013	58873	COFINS S/ FECHAMENTO DE CAMBIO	CAPITALIZED		13201003.00	3.157,58
1	1005	CELULA INFANTASIA	10185	EF-3 HANGO - HOPI DOG	42601001	30/11/2013	58873	COFINS S/ FECHAMENTO DE CAMBIO	CAPITALIZED		13201003.00	3.157,58
1	1004	CELULA ARIBABIBA	10167	DF-4 HOPI HERO DOG	42601001	30/11/2013	58873	COFINS S/ FECHAMENTO DE CAMBIO	CAPITALIZED		13201003.00	3.157,58
1	1005	CELULA INFANTASIA	10186	EF-4 FOMI AJATU	42601001	30/11/2013	58873	COFINS S/ FECHAMENTO DE CAMBIO	CAPITALIZED		13201003.00	3.157,58
1	1004	CELULA ARIBABIBA	10572	DR-4 TRUKES DI PINGUIM	42601001	30/11/2013	58873	COFINS S/ FECHAMENTO DE CAMBIO	CAPITALIZED		13201003.00	3.157,58
1	1005	CELULA INFANTASIA	10481	SHOWS - KLAP KLAP	42601001	30/11/2013	58873	COFINS S/ FECHAMENTO DE CAMBIO	CAPITALIZED		13201003.00	3.157,58
1	1005	CELULA INFANTASIA	10581	EE-6 CHABUM	42601001	30/11/2013	58873	COFINS S/ FECHAMENTO DE CAMBIO	CAPITALIZED		13201003.00	3.157,58
1	1005	CELULA INFANTASIA	10592	ER-4 LEVA I TRAZ	42601001	30/11/2013	58874	MODIFICACAO EM RIDES	CAPITALIZED		13201001.00	3.549,77
1	1005	CELULA INFANTASIA	10591	ER-9 KONFRONT	42601001	30/11/2013	58874	MODIFICACAO EM RIDES	CAPITALIZED		13201001.00	3.549,77
1	1005	CELULA INFANTASIA	10593	ER-5 LOKOLORE	42601001	30/11/2013	58874	MODIFICACAO EM RIDES	CAPITALIZED		13201001.00	3.549,77
1	1004	CELULA ARIBABIBA	10572	DR-4 TRUKES DI PINGUIM	42601001	30/11/2013	58874	MODIFICACAO EM RIDES	CAPITALIZED		13201001.00	3.549,77
1	1004	CELULA ARIBABIBA	10274	DG-15 ENIGMA CHARADA	42601001	30/11/2013	58875	CIDE S/ FECHAMENTO DE CAMBIO	CAPITALIZED		13201003.00	3.696,47
1	1004	CELULA ARIBABIBA	10362	DM-3 HERO SHOPI	42601001	30/11/2013	58875	CIDE S/ FECHAMENTO DE CAMBIO	CAPITALIZED		13201003.00	3.696,47
1	1004	CELULA ARIBABIBA	10764	DV01 VIAS ARIBABIBA	42601001	30/11/2013	58875	CIDE S/ FECHAMENTO DE CAMBIO	CAPITALIZED		13201003.00	3.696,47
1	1004	CELULA ARIBABIBA	10767	DV01 ENKONTRI DI HEROIS	42601001	30/11/2013	58875	CIDE S/ FECHAMENTO DE CAMBIO	CAPITALIZED		13201003.00	3.696,47
1	1004	CELULA ARIBABIBA	10165	DF-2 EISKRIM MR FREEZE	42601001	30/11/2013	58875	CIDE S/ FECHAMENTO DE CAMBIO	CAPITALIZED		13201003.00	3.696,47
1	1004	CELULA ARIBABIBA	10573	DR-5 TOKAIA	42601001	30/11/2013	58875	CIDE S/ FECHAMENTO DE CAMBIO	CAPITALIZED		13201003.00	3.696,47
1	1005	CELULA INFANTASIA	10592	ER-4 LEVA I TRAZ	42601001	30/11/2013	58875	CIDE S/ FECHAMENTO DE CAMBIO	CAPITALIZED		13201003.00	3.696,47
1	1005	CELULA INFANTASIA	10591	ER-9 KONFRONT	42601001	30/11/2013	58875	CIDE S/ FECHAMENTO DE CAMBIO	CAPITALIZED		13201003.00	3.696,47
1	1006	CELULA APOIO	10920	CONTEUDO	42601001	30/11/2013	58875	CIDE S/ FECHAMENTO DE CAMBIO	CAPITALIZED		13201003.00	3.696,47
1	1005	CELULA INFANTASIA	10382	EM-1 STUDIO SHOPI	42601001	30/11/2013	58875	CIDE S/ FECHAMENTO DE CAMBIO	CAPITALIZED		13201003.00	3.696,47
1	1004	CELULA ARIBABIBA	10576	DR-8 BAT HATARI	42601001	30/11/2013	58875	CIDE S/ FECHAMENTO DE CAMBIO	CAPITALIZED		13201003.00	3.696,47
1	1005	CELULA INFANTASIA	10589	EE-1 TRAKITANAS A - MAQUINAS DE BOLINHA	42601001	30/11/2013	58875	CIDE S/ FECHAMENTO DE CAMBIO	CAPITALIZED		13201003.00	3.696,47
1	1004	CELULA ARIBABIBA	10571	DR-2 ELEKTRON	42601001	30/11/2013	58875	CIDE S/ FECHAMENTO DE CAMBIO	CAPITALIZED		13201003.00	3.696,47
1	1005	CELULA INFANTASIA	10594	ER-6 DISPENKITO DA VOVO A	42601001	30/11/2013	58875	CIDE S/ FECHAMENTO DE CAMBIO	CAPITALIZED		13201003.00	3.696,47
1	1005	CELULA INFANTASIA	10184	EF-2 HOPI MONSTRO	42601001	30/11/2013	58875	CIDE S/ FECHAMENTO DE CAMBIO	CAPITALIZED		13201003.00	3.696,47
1	1004	CELULA ARIBABIBA	10574	DR-9 DISMONTI	42601001	30/11/2013	58875	CIDE S/ FECHAMENTO DE CAMBIO	CAPITALIZED		13201003.00	3.696,47
1	1005	CELULA INFANTASIA	10590	ER-2 GIRANDA DI MUSIK	42601001	30/11/2013	58875	CIDE S/ FECHAMENTO DE CAMBIO	CAPITALIZED		13201003.00	3.696,47
1	1005	CELULA INFANTASIA	10787	EV01 VIAS INFANTASIA	42601001	30/11/2013	58875	CIDE S/ FECHAMENTO DE CAMBIO	CAPITALIZED		13201003.00	3.696,47
1	1005	CELULA INFANTASIA	10593	ER-5 LOKOLORE	42601001	30/11/2013	58875	CIDE S/ FECHAMENTO DE CAMBIO	CAPITALIZED		13201003.00	3.696,47
1	1005	CELULA INFANTASIA	10789	EC01 FONTE LOONEY TUNES	42601001	30/11/2013	58875	CIDE S/ FECHAMENTO DE CAMBIO	CAPITALIZED		13201003.00	3.696,47
1	1005	CELULA INFANTASIA	10183	EF-1 PIZZARRIBA	42601001	30/11/2013	58875	CIDE S/ FECHAMENTO DE CAMBIO	CAPITALIZED		13201003.00	3.696,47
1	1004	CELULA ARIBABIBA	10164	DF-1 HOPI HERO HANGO	42601001	30/11/2013	58875	CIDE S/ FECHAMENTO DE CAMBIO	CAPITALIZED		13201003.00	3.696,47
1	1004	CELULA ARIBABIBA	10560	DR-1 KATAPUL	42601001	30/11/2013	58875	CIDE S/ FECHAMENTO DE CAMBIO	CAPITALIZED		13201003.00	3.696,47
1	1005	CELULA INFANTASIA	10185	EF-3 HANGO - HOPI DOG	42601001	30/11/2013	58875	CIDE S/ FECHAMENTO DE CAMBIO	CAPITALIZED		13201003.00	3.696,47
1	1004	CELULA ARIBABIBA	10167	DF-4 HOPI HERO DOG	42601001	30/11/2013	58875	CIDE S/ FECHAMENTO DE CAMBIO	CAPITALIZED		13201003.00	3.696,47
1	1005	CELULA INFANTASIA	10186	EF-4 FOMI AJATU	42601001	30/11/2013	58875	CIDE S/ FECHAMENTO DE CAMBIO	CAPITALIZED		13201003.00	3.696,47
1	1004	CELULA ARIBABIBA	10572	DR-4 TRUKES DI PINGUIM	42601001	30/11/2013	58875	CIDE S/ FECHAMENTO DE CAMBIO	CAPITALIZED		13201003.00	3.696,47
1	1005	CELULA INFANTASIA	10481	SHOWS - KLAP KLAP	42601001	30/11/2013	58875	CIDE S/ FECHAMENTO DE CAMBIO	CAPITALIZED		13201003.00	3.696,47
1	1005	CELULA INFANTASIA	10581	EE-6 CHABUM	42601001	30/11/2013	58875	CIDE S/ FECHAMENTO DE CAMBIO	CAPITALIZED		13201003.00	3.696,47
1	1004	CELULA ARIBABIBA	10274	DG-15 ENIGMA CHARADA	42601001	30/11/2013	58876	IRRF S/ FECHAMENTO DE CAMBIO	CAPITALIZED		13201003.00	5.544,71
1	1004	CELULA ARIBABIBA	10362	DM-3 HERO SHOPI	42601001	30/11/2013	58876	IRRF S/ FECHAMENTO DE CAMBIO	CAPITALIZED		13201003.00	5.544,71
1	1004	CELULA ARIBABIBA	10764	DV01 VIAS ARIBABIBA	42601001	30/11/2013	58876	IRRF S/ FECHAMENTO DE CAMBIO	CAPITALIZED		13201003.00	5.544,71
1	1004	CELULA ARIBABIBA	10767	DV01 ENKONTRI DI HEROIS	42601001	30/11/2013	58876	IRRF S/ FECHAMENTO DE CAMBIO	CAPITALIZED		13201003.00	5.544,71
1	1004	CELULA ARIBABIBA	10165	DF-2 EISKRIM MR FREEZE	42601001	30/11/2013	58876	IRRF S/ FECHAMENTO DE CAMBIO	CAPITALIZED		13201003.00	5.544,71
1	1004	CELULA ARIBABIBA	10573	DR-5 TOKAIA	42601001	30/11/2013	58876	IRRF S/ FECHAMENTO DE CAMBIO	CAPITALIZED		13201003.00	5.544,71
1	1005	CELULA INFANTASIA	10592	ER-4 LEVA I TRAZ	42601001	30/11/2013	58876	IRRF S/ FECHAMENTO DE CAMBIO	CAPITALIZED		13201003.00	5.544,71
1	1005	CELULA INFANTASIA	10591	ER-9 KONFRONT	42601001	30/11/2013	58876	IRRF S/ FECHAMENTO DE CAMBIO	CAPITALIZED		13201003.00	5.544,71
1	1006	CELULA APOIO	10920	CONTEUDO	42601001	30/11/2013	58876	IRRF S/ FECHAMENTO DE CAMBIO	CAPITALIZED		13201003.00	5.544,71
1	1005	CELULA INFANTASIA	10382	EM-1 STUDIO SHOPI	42601001	30/11/2013	58876	IRRF S/ FECHAMENTO DE CAMBIO	CAPITALIZED		13201003.00	5.544,71
1	1004	CELULA ARIBABIBA	10576	DR-8 BAT HATARI	42601001	30/11/2013	58876	IRRF S/ FECHAMENTO DE CAMBIO	CAPITALIZED		13201003.00	5.544,71
1	1005	CELULA INFANTASIA	10589	EE-1 TRAKITANAS A - MAQUINAS DE BOLINHA	42601001	30/11/2013	58876	IRRF S/ FECHAMENTO DE CAMBIO	CAPITALIZED		13201003.00	5.544,71
1	1004	CELULA ARIBABIBA	10571	DR-2 ELEKTRON	42601001	30/11/2013	58876	IRRF S/ FECHAMENTO DE CAMBIO	CAPITALIZED		13201003.00	5.544,71
1	1005	CELULA INFANTASIA	10594	ER-6 DISPENKITO DA VOVO A	42601001	30/11/2013	58876	IRRF S/ FECHAMENTO DE CAMBIO	CAPITALIZED		13201003.00	5.544,71
1	1005	CELULA INFANTASIA	10184	EF-2 HOPI MONSTRO	42601001	30/11/2013	58876	IRRF S/ FECHAMENTO DE CAMBIO	CAPITALIZED		13201003.00	5.544,71
1	1004	CELULA ARIBABIBA	10574	DR-9 DISMONTI	42601001	30/11/2013	58876	IRRF S/ FECHAMENTO DE CAMBIO	CAPITALIZED		13201003.00	5.544,71
1	1005	CELULA INFANTASIA	10590	ER-2 GIRANDA DI MUSIK	42601001	30/11/2013	58876	IRRF S/ FECHAMENTO DE CAMBIO	CAPITALIZED		13201003.00	5.544,71
1	1005	CELULA INFANTASIA	10787	EV01 VIAS INFANTASIA	42601001	30/11/2013	58876	IRRF S/ FECHAMENTO DE CAMBIO	CAPITALIZED		13201003.00	5.544,71
1	1005	CELULA INFANTASIA	10593	ER-5 LOKOLORE	42601001	30/11/2013	58876	IRRF S/ FECHAMENTO DE CAMBIO	CAPITALIZED		13201003.00	5.544,71
1	1005	CELULA INFANTASIA	10789	EC01 FONTE LOONEY TUNES	42601001	30/11/2013	58876	IRRF S/ FECHAMENTO DE CAMBIO	CAPITALIZED		13201003.00	5.544,71
1	1005	CELULA INFANTASIA	10183	EF-1 PIZZARRIBA	42601001	30/11/2013	58876	IRRF S/ FECHAMENTO DE CAMBIO	CAPITALIZED		13201003.00	5.544,71
1	1004	CELULA ARIBABIBA	10164	DF-1 HOPI HERO HANGO	42601001	30/11/2013	58876	IRRF S/ FECHAMENTO DE CAMBIO	CAPITALIZED		13201003.00	5.544,71

fls. 98787
Este documento é cópia do original, assinado digitalmente por CAMILA APARECIDA DIAS LIMA e Tribunal de Justiça do Estado de São Paulo, protocolado em 01/03/2019 às 20:56, sob o número WVIN19700053040.
Para conferir o original, acesse o site https://esaj.tjsp.jus.br/pastadigital/pg/abrirConferenciaDocumento.do, informe o processo 1002265-62.2016.8.26.0659 e código 4488B7B.

1	1004	CELULA ARIBABIBA	10560	DR-1 KATAPUL	42601001	30/11/2013	58876	IRRF S/ FECHAMENTO DE CAMBIO	CAPITALIZED		13201003.00	5.544,71
1	1005	CELULA INFANTASIA	10185	EF-3 HANGO - HOPI DOG	42601001	30/11/2013	58876	IRRF S/ FECHAMENTO DE CAMBIO	CAPITALIZED		13201003.00	5.544,71
1	1004	CELULA ARIBABIBA	10167	DF-4 HOPI HERO DOG	42601001	30/11/2013	58876	IRRF S/ FECHAMENTO DE CAMBIO	CAPITALIZED		13201003.00	5.544,71
1	1005	CELULA INFANTASIA	10186	EF-4 FOMI AJATU	42601001	30/11/2013	58876	IRRF S/ FECHAMENTO DE CAMBIO	CAPITALIZED		13201003.00	5.544,71
1	1004	CELULA ARIBABIBA	10572	DR-4 TRUKES DI PINGUIM	42601001	30/11/2013	58876	IRRF S/ FECHAMENTO DE CAMBIO	CAPITALIZED		13201003.00	5.544,71
1	1005	CELULA INFANTASIA	10481	SHOWS - KLAP KLAP	42601001	30/11/2013	58876	IRRF S/ FECHAMENTO DE CAMBIO	CAPITALIZED		13201003.00	5.544,71
1	1005	CELULA INFANTASIA	10581	EE-6 CHABUM	42601001	30/11/2013	58876	IRRF S/ FECHAMENTO DE CAMBIO	CAPITALIZED		13201003.00	5.544,71
1	1006	CELULA APOIO	10920	CONTEUDO	42601001	30/11/2013	58877	HONORARIOS ADVOCATICIOS	CAPITALIZED		13201003.00	7.497,50
1	1006	CELULA APOIO	10920	CONTEUDO	42601001	30/11/2013	58878	HONORARIOS ADVOCATICIOS	CAPITALIZED		13201003.00	10.115,01
1	1005	CELULA INFANTASIA	10592	ER-4 LEVA I TRAZ	42601001	30/11/2013	58879	ISS S/ FECHAMENTO DE CAMBIO	CAPITALIZED		13201001.00	10.937,66
1	1005	CELULA INFANTASIA	10591	ER-9 KONFRONT	42601001	30/11/2013	58879	ISS S/ FECHAMENTO DE CAMBIO	CAPITALIZED		13201001.00	10.937,66
1	1005	CELULA INFANTASIA	10593	ER-5 LOKOLORE	42601001	30/11/2013	58879	ISS S/ FECHAMENTO DE CAMBIO	CAPITALIZED		13201001.00	10.937,66
1	1004	CELULA ARIBABIBA	10572	DR-4 TRUKES DI PINGUIM	42601001	30/11/2013	58879	ISS S/ FECHAMENTO DE CAMBIO	CAPITALIZED		13201001.00	10.937,66
1	1005	CELULA INFANTASIA	10592	ER-4 LEVA I TRAZ	42601001	30/11/2013	58880	COFINS S/ FECHAMENTO DE CAMBIO	CAPITALIZED		13201001.00	16.350,45
1	1005	CELULA INFANTASIA	10591	ER-9 KONFRONT	42601001	30/11/2013	58880	COFINS S/ FECHAMENTO DE CAMBIO	CAPITALIZED		13201001.00	16.350,45
1	1005	CELULA INFANTASIA	10593	ER-5 LOKOLORE	42601001	30/11/2013	58880	COFINS S/ FECHAMENTO DE CAMBIO	CAPITALIZED		13201001.00	16.350,45
1	1004	CELULA ARIBABIBA	10572	DR-4 TRUKES DI PINGUIM	42601001	30/11/2013	58880	COFINS S/ FECHAMENTO DE CAMBIO	CAPITALIZED		13201001.00	16.350,45
1	1005	CELULA INFANTASIA	10592	ER-4 LEVA I TRAZ	42601001	30/11/2013	58881	CIDE S/ FECHAMENTO DE CAMBIO	CAPITALIZED		13201001.00	0
1	1005	CELULA INFANTASIA	10591	ER-9 KONFRONT	42601001	30/11/2013	58881	CIDE S/ FECHAMENTO DE CAMBIO	CAPITALIZED		13201001.00	0
1	1005	CELULA INFANTASIA	10593	ER-5 LOKOLORE	42601001	30/11/2013	58881	CIDE S/ FECHAMENTO DE CAMBIO	CAPITALIZED		13201001.00	0
1	1004	CELULA ARIBABIBA	10572	DR-4 TRUKES DI PINGUIM	42601001	30/11/2013	58881	CIDE S/ FECHAMENTO DE CAMBIO	CAPITALIZED		13201001.00	0
1	1004	CELULA ARIBABIBA	10274	DG-15 ENIGMA CHARADA	42601001	30/11/2013	58882	FECHAMENTO DE CAMBIO	CAPITALIZED		13201003.00	31.420,00
1	1004	CELULA ARIBABIBA	10362	DM-3 HERO SHOPI	42601001	30/11/2013	58882	FECHAMENTO DE CAMBIO	CAPITALIZED		13201003.00	31.420,00
1	1004	CELULA ARIBABIBA	10764	DV01 VIAS ARIBABIBA	42601001	30/11/2013	58882	FECHAMENTO DE CAMBIO	CAPITALIZED		13201003.00	31.420,00
1	1004	CELULA ARIBABIBA	10767	DV01 ENKONTRI DI HEROIS	42601001	30/11/2013	58882	FECHAMENTO DE CAMBIO	CAPITALIZED		13201003.00	31.420,00
1	1004	CELULA ARIBABIBA	10165	DF-2 EISKRIM MR FREEZE	42601001	30/11/2013	58882	FECHAMENTO DE CAMBIO	CAPITALIZED		13201003.00	31.420,00
1	1004	CELULA ARIBABIBA	10573	DR-5 TOKAIA	42601001	30/11/2013	58882	FECHAMENTO DE CAMBIO	CAPITALIZED		13201003.00	31.420,00
1	1005	CELULA INFANTASIA	10592	ER-4 LEVA I TRAZ	42601001	30/11/2013	58882	FECHAMENTO DE CAMBIO	CAPITALIZED		13201003.00	31.420,00
1	1005	CELULA INFANTASIA	10591	ER-9 KONFRONT	42601001	30/11/2013	58882	FECHAMENTO DE CAMBIO	CAPITALIZED		13201003.00	31.420,00
1	1006	CELULA APOIO	10920	CONTEUDO	42601001	30/11/2013	58882	FECHAMENTO DE CAMBIO	CAPITALIZED		13201003.00	31.420,00
1	1005	CELULA INFANTASIA	10382	EM-1 STUDIO SHOPI	42601001	30/11/2013	58882	FECHAMENTO DE CAMBIO	CAPITALIZED		13201003.00	31.420,00
1	1004	CELULA ARIBABIBA	10576	DR-8 BAT HATARI	42601001	30/11/2013	58882	FECHAMENTO DE CAMBIO	CAPITALIZED		13201003.00	31.420,00
1	1005	CELULA INFANTASIA	10589	EE-1 TRAKITANAS A - MAQUINAS DE BOLINHA	42601001	30/11/2013	58882	FECHAMENTO DE CAMBIO	CAPITALIZED		13201003.00	31.420,00
1	1004	CELULA ARIBABIBA	10571	DR-2 ELEKTRON	42601001	30/11/2013	58882	FECHAMENTO DE CAMBIO	CAPITALIZED		13201003.00	31.420,00
1	1005	CELULA INFANTASIA	10594	ER-6 DISPENKITO DA VOVO A	42601001	30/11/2013	58882	FECHAMENTO DE CAMBIO	CAPITALIZED		13201003.00	31.420,00
1	1005	CELULA INFANTASIA	10184	EF-2 HOPI MONSTRO	42601001	30/11/2013	58882	FECHAMENTO DE CAMBIO	CAPITALIZED		13201003.00	31.420,00
1	1004	CELULA ARIBABIBA	10574	DR-9 DISMONTI	42601001	30/11/2013	58882	FECHAMENTO DE CAMBIO	CAPITALIZED		13201003.00	31.420,00
1	1005	CELULA INFANTASIA	10590	ER-2 GIRANDA DI MUSIK	42601001	30/11/2013	58882	FECHAMENTO DE CAMBIO	CAPITALIZED		13201003.00	31.420,00
1	1005	CELULA INFANTASIA	10787	EV01 VIAS INFANTASIA	42601001	30/11/2013	58882	FECHAMENTO DE CAMBIO	CAPITALIZED		13201003.00	31.420,00
1	1005	CELULA INFANTASIA	10593	ER-5 LOKOLORE	42601001	30/11/2013	58882	FECHAMENTO DE CAMBIO	CAPITALIZED		13201003.00	31.420,00
1	1005	CELULA INFANTASIA	10789	EC01 FONTE LOONEY TUNES	42601001	30/11/2013	58882	FECHAMENTO DE CAMBIO	CAPITALIZED		13201003.00	31.420,00
1	1005	CELULA INFANTASIA	10183	EF-1 PIZZARRIBA	42601001	30/11/2013	58882	FECHAMENTO DE CAMBIO	CAPITALIZED		13201003.00	31.420,00
1	1004	CELULA ARIBABIBA	10164	DF-1 HOPI HERO HANGO	42601001	30/11/2013	58882	FECHAMENTO DE CAMBIO	CAPITALIZED		13201003.00	31.420,00
1	1004	CELULA ARIBABIBA	10560	DR-1 KATAPUL	42601001	30/11/2013	58882	FECHAMENTO DE CAMBIO	CAPITALIZED		13201003.00	31.420,00
1	1005	CELULA INFANTASIA	10185	EF-3 HANGO - HOPI DOG	42601001	30/11/2013	58882	FECHAMENTO DE CAMBIO	CAPITALIZED		13201003.00	31.420,00
1	1004	CELULA ARIBABIBA	10167	DF-4 HOPI HERO DOG	42601001	30/11/2013	58882	FECHAMENTO DE CAMBIO	CAPITALIZED		13201003.00	31.420,00
1	1005	CELULA INFANTASIA	10186	EF-4 FOMI AJATU	42601001	30/11/2013	58882	FECHAMENTO DE CAMBIO	CAPITALIZED		13201003.00	31.420,00
1	1004	CELULA ARIBABIBA	10572	DR-4 TRUKES DI PINGUIM	42601001	30/11/2013	58882	FECHAMENTO DE CAMBIO	CAPITALIZED		13201003.00	31.420,00
1	1005	CELULA INFANTASIA	10481	SHOWS - KLAP KLAP	42601001	30/11/2013	58882	FECHAMENTO DE CAMBIO	CAPITALIZED		13201003.00	31.420,00
1	1005	CELULA INFANTASIA	10581	EE-6 CHABUM	42601001	30/11/2013	58882	FECHAMENTO DE CAMBIO	CAPITALIZED		13201003.00	31.420,00
1	1005	CELULA INFANTASIA	10592	ER-4 LEVA I TRAZ	42601001	30/11/2013	58883	IRRF S/ FECHAMENTO DE CAMBIO	CAPITALIZED		13201001.00	32.812,99
1	1005	CELULA INFANTASIA	10591	ER-9 KONFRONT	42601001	30/11/2013	58883	IRRF S/ FECHAMENTO DE CAMBIO	CAPITALIZED		13201001.00	32.812,99
1	1005	CELULA INFANTASIA	10593	ER-5 LOKOLORE	42601001	30/11/2013	58883	IRRF S/ FECHAMENTO DE CAMBIO	CAPITALIZED		13201001.00	32.812,99
1	1004	CELULA ARIBABIBA	10572	DR-4 TRUKES DI PINGUIM	42601001	30/11/2013	58883	IRRF S/ FECHAMENTO DE CAMBIO	CAPITALIZED		13201001.00	32.812,99
1	1005	CELULA INFANTASIA	10592	ER-4 LEVA I TRAZ	42601001	30/11/2013	58884	FECHAMENTO DE CAMBIO	CAPITALIZED		13201001.00	185.940,30
1	1005	CELULA INFANTASIA	10591	ER-9 KONFRONT	42601001	30/11/2013	58884	FECHAMENTO DE CAMBIO	CAPITALIZED		13201001.00	185.940,30
1	1005	CELULA INFANTASIA	10593	ER-5 LOKOLORE	42601001	30/11/2013	58884	FECHAMENTO DE CAMBIO	CAPITALIZED		13201001.00	185.940,30
1	1004	CELULA ARIBABIBA	10572	DR-4 TRUKES DI PINGUIM	42601001	30/11/2013	58884	FECHAMENTO DE CAMBIO	CAPITALIZED		13201001.00	185.940,30
1	1011	CELULA DAF	11111	GESTÃO DE PESSOAS	42601001	31/07/2011	58885	CONSULTORIA E IMPLANTAÇÃO DO NOVO SIS	CAPITALIZED		13401001.00	254,63
1	1006	CELULA APOIO	10920	CONTEUDO	42601001	30/11/2013	58886	REEMBOLSO DE DESPESA	CAPITALIZED		13201003.00	149,4
1	1006	CELULA APOIO	10920	CONTEUDO	42601001	30/11/2013	58887	CONFERENCIAS REALIZADAS PELO STEFAN E F	CAPITALIZED		13201003.00	287,9
1	1001	CELULA WILD WEST	10103	AE-2 SALLON	42601001	31/08/2011	58888	TAMPO PADRAO COM LOGO 80 DE DIAMETR	CAPITALIZED	17198.	13201007.00	142,67
1	1001	CELULA WILD WEST	10103	AE-2 SALLON	42601001	31/08/2011	58889	TAMPO PADRAO COM LOGO 80 DE DIAMETR	CAPITALIZED	17199.	13201007.00	142,67
1	1001	CELULA WILD WEST	10103	AE-2 SALLON	42601001	31/08/2011	58890	TAMPO PADRAO COM LOGO 80 DE DIAMETR	CAPITALIZED	17200.	13201007.00	142,67
1	1001	CELULA WILD WEST	10103	AE-2 SALLON	42601001	31/08/2011	58891	TAMPO PADRAO COM LOGO 80 DE DIAMETR	CAPITALIZED	17201.	13201007.00	142,67
1	1001	CELULA WILD WEST	10103	AE-2 SALLON	42601001	31/08/2011	58892	TAMPO PADRAO COM LOGO 80 DE DIAMETR	CAPITALIZED	17229.	13201007.00	142,67
1	1001	CELULA WILD WEST	10103	AE-2 SALLON	42601001	31/08/2011	58893	TAMPO PADRAO COM LOGO 80 DE DIAMETR	CAPITALIZED	17230.	13201007.00	142,67
1	1001	CELULA WILD WEST	10103	AE-2 SALLON	42601001	31/08/2011	58894	TAMPO PADRAO COM LOGO 80 DE DIAMETR	CAPITALIZED	17232.	13201007.00	142,67
1	1001	CELULA WILD WEST	10103	AE-2 SALLON	42601001	31/08/2011	58895	TAMPO PADRAO COM LOGO 80 DE DIAMETR	CAPITALIZED	17202.	13201007.00	142,67
1	1001	CELULA WILD WEST	10103	AE-2 SALLON	42601001	31/08/2011	58896	TAMPO PADRAO COM LOGO 80 DE DIAMETR	CAPITALIZED		13201007.00	142,67
1	1001	CELULA WILD WEST	10103	AE-2 SALLON	42601001	31/08/2011	58897	TAMPO PADRAO COM LOGO 80 DE DIAMETR	CAPITALIZED	17203.	13201007.00	142,67
1	1001	CELULA WILD WEST	10103	AE-2 SALLON	42601001	31/08/2011	58898	TAMPO PADRAO COM LOGO 80 DE DIAMETR	CAPITALIZED	17228.	13201007.00	142,67
1	1001	CELULA WILD WEST	10103	AE-2 SALLON	42601001	31/08/2011	58899	TAMPO PADRAO COM LOGO 80 DE DIAMETR	CAPITALIZED	17204.	13201007.00	142,67
1	1001	CELULA WILD WEST	10103	AE-2 SALLON	42601001	31/08/2011	58900	TAMPO PADRAO COM LOGO 80 DE DIAMETR	CAPITALIZED	17227.	13201007.00	142,67
1	1001	CELULA WILD WEST	10103	AE-2 SALLON	42601001	31/08/2011	58901	TAMPO PADRAO COM LOGO 80 DE DIAMETR	CAPITALIZED	17205.	13201007.00	142,67
1	1001	CELULA WILD WEST	10103	AE-2 SALLON	42601001	31/08/2011	58902	TAMPO PADRAO COM LOGO 80 DE DIAMETR	CAPITALIZED	17226.	13201007.00	142,67
1	1001	CELULA WILD WEST	10103	AE-2 SALLON	42601001	31/08/2011	58903	TAMPO PADRAO COM LOGO 80 DE DIAMETR	CAPITALIZED	17206.	13201007.00	142,67
1	1001	CELULA WILD WEST	10103	AE-2 SALLON	42601001	31/08/2011	58904	TAMPO PADRAO COM LOGO 80 DE DIAMETR	CAPITALIZED	17215.	13201007.00	142,67
1	1001	CELULA WILD WEST	10103	AE-2 SALLON	42601001	31/08/2011	58905	TAMPO PADRAO COM LOGO 80 DE DIAMETR	CAPITALIZED	17214.	13201007.00	142,67
1	1001	CELULA WILD WEST	10103	AE-2 SALLON	42601001	31/08/2011	58906	TAMPO PADRAO COM LOGO 80 DE DIAMETR	CAPITALIZED	17213.	13201007.00	142,67
1	1001	CELULA WILD WEST	10103	AE-2 SALLON	42601001	31/08/2011	58907	TAMPO PADRAO COM LOGO 80 DE DIAMETR	CAPITALIZED	17212.	13201007.00	142,67
1	1001	CELULA WILD WEST	10103	AE-2 SALLON	42601001	31/08/2011	58908	TAMPO PADRAO COM LOGO 80 DE DIAMETR	CAPITALIZED	17211.	13201007.00	142,67
1	1001	CELULA WILD WEST	10103	AE-2 SALLON	42601001	31/08/2011	58909	TAMPO PADRAO COM LOGO 80 DE DIAMETR	CAPITALIZED	17210.	13201007.00	142,67
1	1001	CELULA WILD WEST	10103	AE-2 SALLON	42601001	31/08/2011	58910	TAMPO PADRAO COM LOGO 80 DE DIAMETR	CAPITALIZED	17209.	13201007.00	142,67
1	1001	CELULA WILD WEST	10103	AE-2 SALLON	42601001	31/08/2011	58911	TAMPO PADRAO COM LOGO 80 DE DIAMETR	CAPITALIZED	17208.	13201007.00	142,67
1	1001	CELULA WILD WEST	10103	AE-2 SALLON	42601001	31/08/2011	58912	TAMPO PADRAO COM LOGO 80 DE DIAMETR	CAPITALIZED	17207.	13201007.00	142,67
1	1001	CELULA WILD WEST	10103	AE-2 SALLON	42601001	31/08/2011	58913	TAMPO PADRAO COM LOGO 80 DE DIAMETR	CAPITALIZED	17224.	13201007.00	142,67
1	1001	CELULA WILD WEST	10103	AE-2 SALLON	42601001	31/08/2011	58914	BASE MINAS 70 DE DIAMETRO E ACABAMENT	CAPITALIZED	16921.	13201007.00	203,18
1	1001	CELULA WILD WEST	10103	AE-2 SALLON	42601001	31/08/2011	58915	BASE MINAS 70 DE DIAMETRO E ACABAMENT	CAPITALIZED	16920.	13201007.00	203,18
1	1001	CELULA WILD WEST	10103	AE-2 SALLON	42601001	31/08/2011	58916	BASE MINAS 70 DE DIAMETRO E ACABAMENT	CAPITALIZED	16918.	13201007.00	203,18
1	1001	CELULA WILD WEST	10103	AE-2 SALLON	42601001	31/08/2011	58917	BASE MINAS 70 DE DIAMETRO E ACABAMENT	CAPITALIZED	16917.	13201007.00	203,18
1	1001	CELULA WILD WEST	10103	AE-2 SALLON	42601001	31/08/2011	58918	BASE MINAS 70 DE DIAMETRO E ACABAMENT	CAPITALIZED	16916.	13201007.00	203,18
1	1001	CELULA WILD WEST	10103	AE-2 SALLON	42601001	31/08/2011	58919	BASE MINAS 70 DE DIAMETRO E ACABAMENT	CAPITALIZED	16915.	13201007.00	203,18
1	1001	CELULA WILD WEST	10103	AE-2 SALLON	42601001	31/08/2011	58920	BASE MINAS 70 DE DIAMETRO E ACABAMENT	CAPITALIZED	16914.	13201007.00	203,18
1	1001	CELULA WILD WEST	10103	AE-2 SALLON	42601001	31/08/2011	58921	BASE MINAS 70 DE DIAMETRO E ACABAMENT	CAPITALIZED	16932.	13201007.00	203,18
1	1001	CELULA WILD WEST	10103	AE-2 SALLON	42601001	31/08/2011	58922	BASE MINAS 70 DE DIAMETRO E ACABAMENT	CAPITALIZED	16931.	13201007.00	203,18
1	1001	CELULA WILD WEST	10103	AE-2 SALLON	42601001	31/08/2011	58923	BASE MINAS 70 DE DIAMETRO E ACABAMENT	CAPITALIZED	16930.	13201007.00	203,18
1	1001	CELULA WILD WEST	10103	AE-2 SALLON	42601001	31/08/2011	58924	BASE MINAS 70 DE DIAMETRO E ACABAMENT	CAPITALIZED	16929.	13201007.00	203,18
1	1001	CELULA WILD WEST	10103	AE-2 SALLON	42601001	31/08/2011	58925	BASE MINAS 70 DE DIAMETRO E ACABAMENT	CAPITALIZED	16928.	13201007.00	203,18
1	1001	CELULA WILD WEST	10103	AE-2 SALLON	42601001	31/08/2011	58926	BASE MINAS 70 DE DIAMETRO E ACABAMENT	CAPITALIZED	16927.	13201007.00	203,18
1	1001	CELULA WILD WEST	10103	AE-2 SALLON	42601001	31/08/2011	58927	BASE MINAS 70 DE DIAMETRO E ACABAMENT	CAPITALIZED	16926.	13201007.00	203,18
1	1001	CELULA WILD WEST	10103	AE-2 SALLON	42601001	31/08/2011	58928	TAMPO PADRAO COM LOGO 80 DE DIAMETR	CAPITALIZED	17223.	13201007.00	142,67
1	1001	CELULA WILD WEST	10103	AE-2 SALLON	42601001	31/08/2011	58929	TAMPO PADRAO COM LOGO 80 DE DIAMETR	CAPITALIZED	17222.	13201007.00	142,67
1	1001	CELULA WILD WEST	10103	AE-2 SALLON	42601001	31/08/2011	58930	TAMPO PADRAO COM LOGO 80 DE DIAMETR	CAPITALIZED	17221.	13201007.00	142,67
1	1001	CELULA WILD WEST	10103	AE-2 SALLON	42601001	31/08/2011	58931	TAMPO PADRAO COM LOGO 80 DE DIAMETR	CAPITALIZED	17220.	13201007.00	142,67
1	1001	CELULA WILD WEST	10103	AE-2 SALLON	42601001	31/08/2011	58932	TAMPO PADRAO COM LOGO 80 DE DIAMETR	CAPITALIZED	17219.	13201007.00	142,67
1	1001	CELULA WILD WEST	10103	AE-2 SALLON	42601001	31/08/2011	58933	TAMPO PADRAO COM LOGO 80 DE DIAMETR	CAPITALIZED	17218.	13201007.00	142,67
1	1001	CELULA WILD WEST	10103	AE-2 SALLON	42601001	31/08/2011	58934	TAMPO PADRAO COM LOGO 80 DE DIAMETR	CAPITALIZED	17217.	13201007.00	142,67
1	1001	CELULA WILD WEST	10103	AE-2 SALLON	42601001	31/08/2011	58935	TAMPO PADRAO COM LOGO 80 DE DIAMETR	CAPITALIZED	17216.	13201007.00	142,67
1	1001	CELULA WILD WEST	10103	AE-2 SALLON	42601001	31/08/2011	58936	TAMPO PADRAO COM LOGO 80 DE DIAMETR	CAPITALIZED	17225.	13201007.00	142,67
1	1001	CELULA WILD WEST	10103	AE-2 SALLON	42601001	31/08/2011	58937	BASE MINAS 70 DE DIAMETRO E ACABAMENT	CAPITALIZED	16902.	13201007.00	203,18
1	1001	CELULA WILD WEST	10103	AE-2 SALLON	42601001	31/08/2011	58938	BASE MINAS 70 DE DIAMETRO E ACABAMENT	CAPITALIZED	16903.	13201007.00	203,18
1	1001	CELULA WILD WEST	10103	AE-2 SALLON	42601001	31/08/2011	58939	BASE MINAS 70 DE DIAMETRO E ACABAMENT	CAPITALIZED	16904.	13201007.00	203,18
1	1001	CELULA WILD WEST	10103	AE-2 SALLON	42601001	31/08/2011	58940	BASE MINAS 70 DE DIAMETRO E ACABAMENT	CAPITALIZED	16905.	13201007.00	203,18
1	1001	CELULA WILD WEST	10103	AE-2 SALLON	42601001	31/08/2011	58941	BASE MINAS 70 DE DIAMETRO E ACABAMENT	CAPITALIZED		13201007.00	203,18
1	1001	CELULA WILD WEST	10103	AE-2 SALLON	42601001	31/08/2011	58942	BASE MINAS 70 DE DIAMETRO E ACABAMENT	CAPITALIZED		13201007.00	203,18
1	1001	CELULA WILD WEST	10103	AE-2 SALLON	42601001	31/08/2011	58943	BASE MINAS 70 DE DIAMETRO E ACABAMENT	CAPITALIZED		13201007.00	203,18
1	1001	CELULA WILD WEST	10103	AE-2 SALLON	42601001	31/08/2011	58944	BASE MINAS 70 DE DIAMETRO E ACABAMENT	CAPITALIZED	16906.	13201007.00	203,18
1	1001	CELULA WILD WEST	10103	AE-2 SALLON	42601001	31/08/2011	58945	BASE MINAS 70 DE DIAMETRO E ACABAMENT	CAPITALIZED	16941.	13201007.00	203,18
1	1001	CELULA WILD WEST	10103	AE-2 SALLON	42601001	31/08/2011	58946	BASE MINAS 70 DE DIAMETRO E ACABAMENT	CAPITALIZED	16910.	13201007.00	203,18
1	1001	CELULA WILD WEST	10103	AE-2 SALLON	42601001	31/08/2011	58947	BASE MINAS 70 DE DIAMETRO E ACABAMENT	CAPITALIZED		13201007.00	203,18
1	1001	CELULA WILD WEST	10103	AE-2 SALLON	42601001	31/08/2011	58948	BASE MINAS 70 DE DIAMETRO E ACABAMENT	CAPITALIZED	16911.	13201007.00	203,18
1	1001	CELULA WILD WEST	10103	AE-2 SALLON	42601001	31/08/2011	58949	BASE MINAS 70 DE DIAMETRO E ACABAMENT	CAPITALIZED	16940.	13201007.00	203,18
1	1001	CELULA WILD WEST	10103	AE-2 SALLON	42601001	31/08/2011	58950	BASE MINAS 70 DE DIAMETRO E ACABAMENT	CAPITALIZED	16912.	13201007.00	203,18
1	1001	CELULA WILD WEST	10103	AE-2 SALLON	42601001	31/08/2011	58951	BASE MINAS 70 DE DIAMETRO E ACABAMENT	CAPITALIZED	16939.	13201007.00	203,18
1	1001	CELULA WILD WEST	10103	AE-2 SALLON	42601001	31/08/2011	58952	BASE MINAS 70 DE DIAMETRO E ACABAMENT	CAPITALIZED	16913.	13201007.00	203,18
1	1001	CELULA WILD WEST	10103	AE-2 SALLON	42601001	31/08/2011	58953	BASE MINAS 70 DE DIAMETRO E ACABAMENT	CAPITALIZED	16923.	13201007.00	203,18

fls. 98788

Este documento é cópia do original, assinado digitalmente por CAMILA APARECIDA DIAS LIMA e Tribunal de Justiça do Estado de São Paulo, protocolado em 01/03/2019 às 20:56, sob o número WVIN19700053040.
Para conferir o original, acesse o site https://esaj.tjsp.jus.br/pastadigital/pg/abrirConferenciaDocumento.do, informe o processo 1002265-62.2016.8.26.0659 e código 4488B7B.

fls. 98789

1	1001	CELULA WILD WEST	10103	AE-2 SALLON	42601001	31/08/2011	58954	BASE MINAS 70 DE DIAMETRO E ACABAMENT	CAPITALIZED	16922.	13201007.00	203,18
1	1001	CELULA WILD WEST	10103	AE-2 SALLON	42601001	31/08/2011	58955	BASE MINAS 70 DE DIAMETRO E ACABAMENT	CAPITALIZED	16925.	13201007.00	203,18
1	1001	CELULA WILD WEST	10103	AE-2 SALLON	42601001	31/08/2011	58956	BASE MINAS 70 DE DIAMETRO E ACABAMENT	CAPITALIZED	16924.	13201007.00	203,18
1	1001	CELULA WILD WEST	10103	AE-2 SALLON	42601001	31/08/2011	58957	BASE MINAS 70 DE DIAMETRO E ACABAMENT	CAPITALIZED	16938.	13201007.00	203,18
1	1001	CELULA WILD WEST	10103	AE-2 SALLON	42601001	31/08/2011	58958	BASE MINAS 70 DE DIAMETRO E ACABAMENT	CAPITALIZED	16937.	13201007.00	203,18
1	1001	CELULA WILD WEST	10103	AE-2 SALLON	42601001	31/08/2011	58959	BASE MINAS 70 DE DIAMETRO E ACABAMENT	CAPITALIZED	16936.	13201007.00	203,18
1	1001	CELULA WILD WEST	10103	AE-2 SALLON	42601001	31/08/2011	58960	BASE MINAS 70 DE DIAMETRO E ACABAMENT	CAPITALIZED	16935.	13201007.00	203,18
1	1001	CELULA WILD WEST	10103	AE-2 SALLON	42601001	31/08/2011	58961	BASE MINAS 70 DE DIAMETRO E ACABAMENT	CAPITALIZED	16934.	13201007.00	203,18
1	1001	CELULA WILD WEST	10103	AE-2 SALLON	42601001	31/08/2011	58962	BASE MINAS 70 DE DIAMETRO E ACABAMENT	CAPITALIZED	16933.	13201007.00	202,98
1	1001	CELULA WILD WEST	10103	AE-2 SALLON	42601001	31/08/2011	58963	TAMPO PADRAO COM LOGO 70 DE DIAMETR(	CAPITALIZED	17234.	13201007.00	127,86
1	1001	CELULA WILD WEST	10103	AE-2 SALLON	42601001	31/08/2011	58964	TAMPO PADRAO COM LOGO 70 DE DIAMETR(	CAPITALIZED	17235.	13201007.00	127,86
1	1001	CELULA WILD WEST	10103	AE-2 SALLON	42601001	31/08/2011	58965	TAMPO PADRAO COM LOGO 70 DE DIAMETR(	CAPITALIZED	17236.	13201007.00	127,86
1	1001	CELULA WILD WEST	10103	AE-2 SALLON	42601001	31/08/2011	58966	TAMPO PADRAO COM LOGO 70 DE DIAMETR(	CAPITALIZED	17237.	13201007.00	127,86
1	1001	CELULA WILD WEST	10103	AE-2 SALLON	42601001	31/08/2011	58967	TAMPO PADRAO COM LOGO 70 DE DIAMETR(	CAPITALIZED	17238.	13201007.00	127,86
1	1001	CELULA WILD WEST	10103	AE-2 SALLON	42601001	31/08/2011	58968	TAMPO PADRAO COM LOGO 70 DE DIAMETR(	CAPITALIZED	17241.	13201007.00	127,86
1	1001	CELULA WILD WEST	10103	AE-2 SALLON	42601001	31/08/2011	58969	TAMPO PADRAO COM LOGO 70 DE DIAMETR(	CAPITALIZED	17242.	13201007.00	127,86
1	1001	CELULA WILD WEST	10103	AE-2 SALLON	42601001	31/08/2011	58970	TAMPO PADRAO COM LOGO 70 DE DIAMETR(	CAPITALIZED	17243.	13201007.00	127,86
1	1001	CELULA WILD WEST	10103	AE-2 SALLON	42601001	31/08/2011	58971	TAMPO PADRAO COM LOGO 70 DE DIAMETR(	CAPITALIZED	17239.	13201007.00	127,86
1	1001	CELULA WILD WEST	10103	AE-2 SALLON	42601001	31/08/2011	58972	TAMPO PADRAO COM LOGO 70 DE DIAMETR(	CAPITALIZED	17244.	13201007.00	127,86
1	1001	CELULA WILD WEST	10103	AE-2 SALLON	42601001	31/08/2011	58973	TAMPO PADRAO COM LOGO 70 DE DIAMETR(	CAPITALIZED	17240.	13201007.00	127,86
1	1001	CELULA WILD WEST	10103	AE-2 SALLON	42601001	31/08/2011	58974	TAMPO PADRAO COM LOGO 70 DE DIAMETR(	CAPITALIZED	17272.	13201007.00	127,86
1	1001	CELULA WILD WEST	10103	AE-2 SALLON	42601001	31/08/2011	58975	TAMPO PADRAO COM LOGO 70 DE DIAMETR(	CAPITALIZED	17271.	13201007.00	127,86
1	1001	CELULA WILD WEST	10103	AE-2 SALLON	42601001	31/08/2011	58976	TAMPO PADRAO COM LOGO 70 DE DIAMETR(	CAPITALIZED	17270.	13201007.00	127,86
1	1001	CELULA WILD WEST	10103	AE-2 SALLON	42601001	31/08/2011	58977	TAMPO PADRAO COM LOGO 70 DE DIAMETR(	CAPITALIZED	17245.	13201007.00	127,86
1	1001	CELULA WILD WEST	10103	AE-2 SALLON	42601001	31/08/2011	58978	TAMPO PADRAO COM LOGO 70 DE DIAMETR(	CAPITALIZED	17269.	13201007.00	127,86
1	1001	CELULA WILD WEST	10103	AE-2 SALLON	42601001	31/08/2011	58979	TAMPO PADRAO COM LOGO 70 DE DIAMETR(	CAPITALIZED	17246.	13201007.00	127,86
1	1001	CELULA WILD WEST	10103	AE-2 SALLON	42601001	31/08/2011	58980	TAMPO PADRAO COM LOGO 70 DE DIAMETR(	CAPITALIZED	17268.	13201007.00	127,86
1	1001	CELULA WILD WEST	10103	AE-2 SALLON	42601001	31/08/2011	58981	TAMPO PADRAO COM LOGO 70 DE DIAMETR(	CAPITALIZED	17247.	13201007.00	127,86
1	1001	CELULA WILD WEST	10103	AE-2 SALLON	42601001	31/08/2011	58982	TAMPO PADRAO COM LOGO 70 DE DIAMETR(	CAPITALIZED	17267.	13201007.00	127,86
1	1001	CELULA WILD WEST	10103	AE-2 SALLON	42601001	31/08/2011	58983	TAMPO PADRAO COM LOGO 70 DE DIAMETR(	CAPITALIZED	17248.	13201007.00	127,86
1	1001	CELULA WILD WEST	10103	AE-2 SALLON	42601001	31/08/2011	58984	TAMPO PADRAO COM LOGO 70 DE DIAMETR(	CAPITALIZED	17266.	13201007.00	127,86
1	1001	CELULA WILD WEST	10103	AE-2 SALLON	42601001	31/08/2011	58985	TAMPO PADRAO COM LOGO 70 DE DIAMETR(	CAPITALIZED	17249.	13201007.00	127,86
1	1001	CELULA WILD WEST	10103	AE-2 SALLON	42601001	31/08/2011	58986	TAMPO PADRAO COM LOGO 70 DE DIAMETR(	CAPITALIZED	17258.	13201007.00	127,86
1	1001	CELULA WILD WEST	10103	AE-2 SALLON	42601001	31/08/2011	58987	TAMPO PADRAO COM LOGO 70 DE DIAMETR(	CAPITALIZED	17257.	13201007.00	127,86
1	1001	CELULA WILD WEST	10103	AE-2 SALLON	42601001	31/08/2011	58988	TAMPO PADRAO COM LOGO 70 DE DIAMETR(	CAPITALIZED	17256.	13201007.00	127,86
1	1001	CELULA WILD WEST	10103	AE-2 SALLON	42601001	31/08/2011	58989	TAMPO PADRAO COM LOGO 70 DE DIAMETR(	CAPITALIZED	17255.	13201007.00	127,86
1	1001	CELULA WILD WEST	10103	AE-2 SALLON	42601001	31/08/2011	58990	TAMPO PADRAO COM LOGO 70 DE DIAMETR(	CAPITALIZED	17254.	13201007.00	127,86
1	1001	CELULA WILD WEST	10103	AE-2 SALLON	42601001	31/08/2011	58991	TAMPO PADRAO COM LOGO 70 DE DIAMETR(	CAPITALIZED	17253.	13201007.00	127,86
1	1001	CELULA WILD WEST	10103	AE-2 SALLON	42601001	31/08/2011	58992	TAMPO PADRAO COM LOGO 70 DE DIAMETR(	CAPITALIZED	17252.	13201007.00	127,86
1	1001	CELULA WILD WEST	10103	AE-2 SALLON	42601001	31/08/2011	58993	TAMPO PADRAO COM LOGO 70 DE DIAMETR(	CAPITALIZED	17251.	13201007.00	127,86
1	1001	CELULA WILD WEST	10103	AE-2 SALLON	42601001	31/08/2011	58994	TAMPO PADRAO COM LOGO 70 DE DIAMETR(	CAPITALIZED	17250.	13201007.00	127,86
1	1001	CELULA WILD WEST	10103	AE-2 SALLON	42601001	31/08/2011	58995	TAMPO PADRAO COM LOGO 70 DE DIAMETR(	CAPITALIZED	17265.	13201007.00	127,86
1	1001	CELULA WILD WEST	10103	AE-2 SALLON	42601001	31/08/2011	58996	TAMPO PADRAO COM LOGO 70 DE DIAMETR(	CAPITALIZED	17264.	13201007.00	127,86
1	1001	CELULA WILD WEST	10103	AE-2 SALLON	42601001	31/08/2011	58997	TAMPO PADRAO COM LOGO 70 DE DIAMETR(	CAPITALIZED	17263.	13201007.00	127,86
1	1001	CELULA WILD WEST	10103	AE-2 SALLON	42601001	31/08/2011	58998	TAMPO PADRAO COM LOGO 70 DE DIAMETR(	CAPITALIZED	17262.	13201007.00	127,86
1	1001	CELULA WILD WEST	10103	AE-2 SALLON	42601001	31/08/2011	58999	TAMPO PADRAO COM LOGO 70 DE DIAMETR(	CAPITALIZED	17261.	13201007.00	127,86
1	1001	CELULA WILD WEST	10103	AE-2 SALLON	42601001	31/08/2011	59000	TAMPO PADRAO COM LOGO 70 DE DIAMETR(	CAPITALIZED	17260.	13201007.00	127,86
1	1001	CELULA WILD WEST	10103	AE-2 SALLON	42601001	31/08/2011	59001	TAMPO PADRAO COM LOGO 70 DE DIAMETR(	CAPITALIZED	17259.	13201007.00	127,86
1	1001	CELULA WILD WEST	10103	AE-2 SALLON	42601001	31/08/2011	59002	TAMPO PADRAO COM LOGO 70 DE DIAMETR(	CAPITALIZED	17233.	13201007.00	127,86
1	1001	CELULA WILD WEST	10103	AE-2 SALLON	42601001	31/08/2011	59003	BANCOS SEM REVESTIMENTO ACABAMENTO	CAPITALIZED	16977.	13201007.00	115,60
1	1001	CELULA WILD WEST	10103	AE-2 SALLON	42601001	31/08/2011	59004	BANCOS SEM REVESTIMENTO ACABAMENTO	CAPITALIZED	16978.	13201007.00	115,59
1	1001	CELULA WILD WEST	10103	AE-2 SALLON	42601001	31/08/2011	59005	BANCOS SEM REVESTIMENTO ACABAMENTO	CAPITALIZED	16979.	13201007.00	115,60
1	1001	CELULA WILD WEST	10103	AE-2 SALLON	42601001	31/08/2011	59006	BANCOS SEM REVESTIMENTO ACABAMENTO	CAPITALIZED	16980.	13201007.00	115,59
1	1001	CELULA WILD WEST	10103	AE-2 SALLON	42601001	31/08/2011	59007	BANCOS SEM REVESTIMENTO ACABAMENTO	CAPITALIZED	16981.	13201007.00	115,59
1	1001	CELULA WILD WEST	10103	AE-2 SALLON	42601001	31/08/2011	59008	BANCOS SEM REVESTIMENTO ACABAMENTO	CAPITALIZED	16982.	13201007.00	115,59
1	1001	CELULA WILD WEST	10103	AE-2 SALLON	42601001	31/08/2011	59009	BANCOS SEM REVESTIMENTO ACABAMENTO	CAPITALIZED	16983.	13201007.00	115,59
1	1001	CELULA WILD WEST	10103	AE-2 SALLON	42601001	31/08/2011	59010	BANCOS SEM REVESTIMENTO ACABAMENTO	CAPITALIZED	16984.	13201007.00	115,59
1	1001	CELULA WILD WEST	10103	AE-2 SALLON	42601001	31/08/2011	59011	BANCOS SEM REVESTIMENTO ACABAMENTO	CAPITALIZED	16986.	13201007.00	115,59
1	1001	CELULA WILD WEST	10103	AE-2 SALLON	42601001	31/08/2011	59012	BANCOS SEM REVESTIMENTO ACABAMENTO	CAPITALIZED	16987.	13201007.00	115,59
1	1001	CELULA WILD WEST	10103	AE-2 SALLON	42601001	31/08/2011	59013	BANCOS SEM REVESTIMENTO ACABAMENTO	CAPITALIZED	16988.	13201007.00	115,59
1	1001	CELULA WILD WEST	10103	AE-2 SALLON	42601001	31/08/2011	59014	BANCOS SEM REVESTIMENTO ACABAMENTO	CAPITALIZED	16989.	13201007.00	115,59
1	1001	CELULA WILD WEST	10103	AE-2 SALLON	42601001	31/08/2011	59015	BANCOS SEM REVESTIMENTO ACABAMENTO	CAPITALIZED	16990.	13201007.00	115,59
1	1001	CELULA WILD WEST	10103	AE-2 SALLON	42601001	31/08/2011	59016	BANCOS SEM REVESTIMENTO ACABAMENTO	CAPITALIZED	16991.	13201007.00	115,59
1	1001	CELULA WILD WEST	10103	AE-2 SALLON	42601001	31/08/2011	59017	BANCOS SEM REVESTIMENTO ACABAMENTO	CAPITALIZED	16992.	13201007.00	115,59
1	1001	CELULA WILD WEST	10103	AE-2 SALLON	42601001	31/08/2011	59018	BANCOS SEM REVESTIMENTO ACABAMENTO	CAPITALIZED	16994.	13201007.00	115,59
1	1001	CELULA WILD WEST	10103	AE-2 SALLON	42601001	31/08/2011	59019	BANCOS SEM REVESTIMENTO ACABAMENTO	CAPITALIZED	16993.	13201007.00	115,59
1	1001	CELULA WILD WEST	10103	AE-2 SALLON	42601001	31/08/2011	59020	BANCOS SEM REVESTIMENTO ACABAMENTO	CAPITALIZED	16995.	13201007.00	115,60
1	1001	CELULA WILD WEST	10103	AE-2 SALLON	42601001	31/08/2011	59021	BANCOS SEM REVESTIMENTO ACABAMENTO	CAPITALIZED	16996.	13201007.00	115,59
1	1001	CELULA WILD WEST	10103	AE-2 SALLON	42601001	31/08/2011	59022	BANCOS SEM REVESTIMENTO ACABAMENTO	CAPITALIZED	16997.	13201007.00	115,59
1	1001	CELULA WILD WEST	10103	AE-2 SALLON	42601001	31/08/2011	59023	BANCOS SEM REVESTIMENTO ACABAMENTO	CAPITALIZED	16998.	13201007.00	115,59
1	1001	CELULA WILD WEST	10103	AE-2 SALLON	42601001	31/08/2011	59024	BANCOS SEM REVESTIMENTO ACABAMENTO	CAPITALIZED	16999.	13201007.00	115,59
1	1001	CELULA WILD WEST	10103	AE-2 SALLON	42601001	31/08/2011	59025	BANCOS SEM REVESTIMENTO ACABAMENTO	CAPITALIZED	17000.	13201007.00	115,59
1	1001	CELULA WILD WEST	10103	AE-2 SALLON	42601001	31/08/2011	59026	BANCOS SEM REVESTIMENTO ACABAMENTO	CAPITALIZED	17001.	13201007.00	115,59
1	1001	CELULA WILD WEST	10103	AE-2 SALLON	42601001	31/08/2011	59027	BANCOS SEM REVESTIMENTO ACABAMENTO	CAPITALIZED	17002.	13201007.00	115,59
1	1001	CELULA WILD WEST	10103	AE-2 SALLON	42601001	31/08/2011	59028	BANCOS SEM REVESTIMENTO ACABAMENTO	CAPITALIZED	17003.	13201007.00	115,59
1	1001	CELULA WILD WEST	10103	AE-2 SALLON	42601001	31/08/2011	59029	BANCOS SEM REVESTIMENTO ACABAMENTO	CAPITALIZED	17004.	13201007.00	115,59
1	1001	CELULA WILD WEST	10103	AE-2 SALLON	42601001	31/08/2011	59030	BANCOS SEM REVESTIMENTO ACABAMENTO	CAPITALIZED	17005.	13201007.00	115,59
1	1001	CELULA WILD WEST	10103	AE-2 SALLON	42601001	31/08/2011	59031	BANCOS SEM REVESTIMENTO ACABAMENTO	CAPITALIZED	17006.	13201007.00	115,59
1	1001	CELULA WILD WEST	10103	AE-2 SALLON	42601001	31/08/2011	59032	BANCOS SEM REVESTIMENTO ACABAMENTO	CAPITALIZED	17007.	13201007.00	115,59
1	1001	CELULA WILD WEST	10103	AE-2 SALLON	42601001	31/08/2011	59033	BANCOS SEM REVESTIMENTO ACABAMENTO	CAPITALIZED	17008.	13201007.00	115,59
1	1001	CELULA WILD WEST	10103	AE-2 SALLON	42601001	31/08/2011	59034	BANCOS SEM REVESTIMENTO ACABAMENTO	CAPITALIZED	17009.	13201007.00	115,59
1	1001	CELULA WILD WEST	10103	AE-2 SALLON	42601001	31/08/2011	59035	BANCOS SEM REVESTIMENTO ACABAMENTO	CAPITALIZED	16909.	13201007.00	115,59
1	1001	CELULA WILD WEST	10103	AE-2 SALLON	42601001	31/08/2011	59036	BANCOS SEM REVESTIMENTO ACABAMENTO	CAPITALIZED	17010.	13201007.00	115,59
1	1001	CELULA WILD WEST	10103	AE-2 SALLON	42601001	31/08/2011	59037	BANCOS SEM REVESTIMENTO ACABAMENTO	CAPITALIZED	17011.	13201007.00	115,59
1	1001	CELULA WILD WEST	10103	AE-2 SALLON	42601001	31/08/2011	59038	BANCOS SEM REVESTIMENTO ACABAMENTO	CAPITALIZED	17012.	13201007.00	115,59
1	1001	CELULA WILD WEST	10103	AE-2 SALLON	42601001	31/08/2011	59039	BANCOS SEM REVESTIMENTO ACABAMENTO	CAPITALIZED	17013.	13201007.00	115,59
1	1001	CELULA WILD WEST	10103	AE-2 SALLON	42601001	31/08/2011	59040	BANCOS SEM REVESTIMENTO ACABAMENTO	CAPITALIZED	17014.	13201007.00	115,59
1	1001	CELULA WILD WEST	10103	AE-2 SALLON	42601001	31/08/2011	59041	BANCOS SEM REVESTIMENTO ACABAMENTO	CAPITALIZED	17015.	13201007.00	115,59
1	1001	CELULA WILD WEST	10103	AE-2 SALLON	42601001	31/08/2011	59042	BANCOS SEM REVESTIMENTO ACABAMENTO	CAPITALIZED	17016.	13201007.00	115,59
1	1001	CELULA WILD WEST	10103	AE-2 SALLON	42601001	31/08/2011	59043	BANCOS SEM REVESTIMENTO ACABAMENTO	CAPITALIZED	17017.	13201007.00	115,59
1	1001	CELULA WILD WEST	10103	AE-2 SALLON	42601001	31/08/2011	59044	BANCOS SEM REVESTIMENTO ACABAMENTO	CAPITALIZED	17018.	13201007.00	115,59
1	1001	CELULA WILD WEST	10103	AE-2 SALLON	42601001	31/08/2011	59045	BANCOS SEM REVESTIMENTO ACABAMENTO	CAPITALIZED	17019.	13201007.00	115,59
1	1001	CELULA WILD WEST	10103	AE-2 SALLON	42601001	31/08/2011	59046	BANCOS SEM REVESTIMENTO ACABAMENTO	CAPITALIZED	17020.	13201007.00	115,59
1	1001	CELULA WILD WEST	10103	AE-2 SALLON	42601001	31/08/2011	59047	BANCOS SEM REVESTIMENTO ACABAMENTO	CAPITALIZED	17021.	13201007.00	115,59
1	1001	CELULA WILD WEST	10103	AE-2 SALLON	42601001	31/08/2011	59048	BANCOS SEM REVESTIMENTO ACABAMENTO	CAPITALIZED	17022.	13201007.00	115,59
1	1001	CELULA WILD WEST	10103	AE-2 SALLON	42601001	31/08/2011	59049	BANCOS SEM REVESTIMENTO ACABAMENTO	CAPITALIZED	17023.	13201007.00	115,59
1	1001	CELULA WILD WEST	10103	AE-2 SALLON	42601001	31/08/2011	59050	BANCOS SEM REVESTIMENTO ACABAMENTO	CAPITALIZED	17024.	13201007.00	115,59
1	1001	CELULA WILD WEST	10103	AE-2 SALLON	42601001	31/08/2011	59051	BANCOS SEM REVESTIMENTO ACABAMENTO	CAPITALIZED	17025.	13201007.00	115,59
1	1001	CELULA WILD WEST	10103	AE-2 SALLON	42601001	31/08/2011	59052	BANCOS SEM REVESTIMENTO ACABAMENTO	CAPITALIZED	17026.	13201007.00	115,59
1	1001	CELULA WILD WEST	10103	AE-2 SALLON	42601001	31/08/2011	59053	BANCOS SEM REVESTIMENTO ACABAMENTO	CAPITALIZED	17027.	13201007.00	115,59
1	1001	CELULA WILD WEST	10103	AE-2 SALLON	42601001	31/08/2011	59054	BANCOS SEM REVESTIMENTO ACABAMENTO	CAPITALIZED	17028.	13201007.00	115,59
1	1001	CELULA WILD WEST	10103	AE-2 SALLON	42601001	31/08/2011	59055	BANCOS SEM REVESTIMENTO ACABAMENTO	CAPITALIZED	17029.	13201007.00	115,59
1	1001	CELULA WILD WEST	10103	AE-2 SALLON	42601001	31/08/2011	59056	BANCOS SEM REVESTIMENTO ACABAMENTO	CAPITALIZED	17030.	13201007.00	115,59
1	1001	CELULA WILD WEST	10103	AE-2 SALLON	42601001	31/08/2011	59057	BANCOS SEM REVESTIMENTO ACABAMENTO	CAPITALIZED	17031.	13201007.00	115,59
1	1001	CELULA WILD WEST	10103	AE-2 SALLON	42601001	31/08/2011	59058	BANCOS SEM REVESTIMENTO ACABAMENTO	CAPITALIZED	17032.	13201007.00	115,59
1	1001	CELULA WILD WEST	10103	AE-2 SALLON	42601001	31/08/2011	59059	BANCOS SEM REVESTIMENTO ACABAMENTO	CAPITALIZED	17033.	13201007.00	115,59
1	1001	CELULA WILD WEST	10103	AE-2 SALLON	42601001	31/08/2011	59060	BANCOS SEM REVESTIMENTO ACABAMENTO	CAPITALIZED	17034.	13201007.00	115,59
1	1001	CELULA WILD WEST	10103	AE-2 SALLON	42601001	31/08/2011	59061	BANCOS SEM REVESTIMENTO ACABAMENTO	CAPITALIZED	17035.	13201007.00	115,59
1	1001	CELULA WILD WEST	10103	AE-2 SALLON	42601001	31/08/2011	59062	BANCOS SEM REVESTIMENTO ACABAMENTO	CAPITALIZED	17036.	13201007.00	115,59
1	1001	CELULA WILD WEST	10103	AE-2 SALLON	42601001	31/08/2011	59063	BANCOS SEM REVESTIMENTO ACABAMENTO	CAPITALIZED	17037.	13201007.00	115,59
1	1001	CELULA WILD WEST	10103	AE-2 SALLON	42601001	31/08/2011	59064	BANCOS SEM REVESTIMENTO ACABAMENTO	CAPITALIZED	17038.	13201007.00	115,59
1	1001	CELULA WILD WEST	10103	AE-2 SALLON	42601001	31/08/2011	59065	BANCOS SEM REVESTIMENTO ACABAMENTO	CAPITALIZED	17039.	13201007.00	115,59
1	1001	CELULA WILD WEST	10103	AE-2 SALLON	42601001	31/08/2011	59066	BANCOS SEM REVESTIMENTO ACABAMENTO	CAPITALIZED	17040.	13201007.00	115,59
1	1001	CELULA WILD WEST	10103	AE-2 SALLON	42601001	31/08/2011	59067	BANCOS SEM REVESTIMENTO ACABAMENTO	CAPITALIZED	17041.	13201007.00	115,60
1	1001	CELULA WILD WEST	10103	AE-2 SALLON	42601001	31/08/2011	59068	BANCOS SEM REVESTIMENTO ACABAMENTO	CAPITALIZED	17042.	13201007.00	115,59
1	1001	CELULA WILD WEST	10103	AE-2 SALLON	42601001	31/08/2011	59069	BANCOS SEM REVESTIMENTO ACABAMENTO	CAPITALIZED	17043.	13201007.00	115,59
1	1001	CELULA WILD WEST	10103	AE-2 SALLON	42601001	31/08/2011	59070	BANCOS SEM REVESTIMENTO ACABAMENTO	CAPITALIZED	17044.	13201007.00	115,59
1	1001	CELULA WILD WEST	10103	AE-2 SALLON	42601001	31/08/2011	59071	BANCOS SEM REVESTIMENTO ACABAMENTO	CAPITALIZED	17045.	13201007.00	115,59
1	1001	CELULA WILD WEST	10103	AE-2 SALLON	42601001	31/08/2011	59072	BANCOS SEM REVESTIMENTO ACABAMENTO	CAPITALIZED	17046.	13201007.00	115,59
1	1001	CELULA WILD WEST	10103	AE-2 SALLON	42601001	31/08/2011	59073	BANCOS SEM REVESTIMENTO ACABAMENTO	CAPITALIZED	17047.	13201007.00	115,59
1	1001	CELULA WILD WEST	10103	AE-2 SALLON	42601001	31/08/2011	59074	BANCOS SEM REVESTIMENTO ACABAMENTO	CAPITALIZED	17048.	13201007.00	115,59
1	1001	CELULA WILD WEST	10103	AE-2 SALLON	42601001	31/08/2011	59075	BANCOS SEM REVESTIMENTO ACABAMENTO	CAPITALIZED	17049.	13201007.00	115,59
1	1001	CELULA WILD WEST	10103	AE-2 SALLON	42601001	31/08/2011	59076	BANCOS SEM REVESTIMENTO ACABAMENTO	CAPITALIZED	17050.	13201007.00	115,59
1	1001	CELULA WILD WEST	10103	AE-2 SALLON	42601001	31/08/2011	59077	BANCOS SEM REVESTIMENTO ACABAMENTO	CAPITALIZED	17051.	13201007.00	115,59
1	1001	CELULA WILD WEST	10103	AE-2 SALLON	42601001	31/08/2011	59078	BANCOS SEM REVESTIMENTO ACABAMENTO	CAPITALIZED	17052.	13201007.00	115,59
1	1001	CELULA WILD WEST	10103	AE-2 SALLON	42601001	31/08/2011	59079	BANCOS SEM REVESTIMENTO ACABAMENTO	CAPITALIZED	17053.	13201007.00	115,59
1	1001	CELULA WILD WEST	10103	AE-2 SALLON	42601001	31/08/2011	59080	BANCOS SEM REVESTIMENTO ACABAMENTO	CAPITALIZED	17054.	13201007.00	115,59

Este documento é cópia do original, assinado digitalmente por CAMILA APARECIDA DIAS LIMA e Tribunal de Justica do Estado de Sao Paulo, protocolado em 01/03/2019 às 20:55, sob o número WJMJ19700530340.
Para conferir o original, acesse o site https://esaj.tjsp.jus.br/pastadigital/pg/abrirConferenciaDocumento.do, informe o processo 1002265-62.2016.8.26.0659 e código 4488B7B.

1	1001	CELULA WILD WEST	10103	AE-2 SALLON	42601001	31/08/2011	59081	BANCOS SEM REVESTIMENTO ACABAMENTO	CAPITALIZED	17055.	13201007.00	115,59
1	1001	CELULA WILD WEST	10103	AE-2 SALLON	42601001	31/08/2011	59082	BANCOS SEM REVESTIMENTO ACABAMENTO	CAPITALIZED	17056.	13201007.00	115,57
1	1001	CELULA WILD WEST	10103	AE-2 SALLON	42601001	31/08/2011	59083	ARAME RECOZIDO 10DWG EM ROLO DE 50 M	CAPITALIZED		13201013.00	9,11
1	1001	CELULA WILD WEST	10103	AE-2 SALLON	42601001	31/08/2011	59084	ARGAMASSA CIMENTCOLA USO INTERNO SAC	CAPITALIZED		13201013.00	19,32
1	1001	CELULA WILD WEST	10103	AE-2 SALLON	42601001	31/08/2011	59085	FERRO PARA CONSTRUCAO CA50A DIAMETRO	CAPITALIZED		13201013.00	99,4
1	1001	CELULA WILD WEST	10103	AE-2 SALLON	42601001	31/08/2011	59086	BLOCO DE CONCRETO VEDACAO (19CMX19CM	CAPITALIZED		13201013.00	131,6
1	1001	CELULA WILD WEST	10103	AE-2 SALLON	42601001	31/08/2011	59087	CIMENTO PORTLAND CP-II F-32	CAPITALIZED		13201013.00	277,3
1	1001	CELULA WILD WEST	10103	AE-2 SALLON	42601001	31/08/2011	59088	AREIA MEDIA PARA CONSTRUCAO CIVIL	CAPITALIZED		13201013.00	331
1	1001	CELULA WILD WEST	10103	AE-2 SALLON	42601001	31/08/2011	59089	BLOCO DE CONCRETO VEDACAO (19CMX19CM	CAPITALIZED		13201013.00	4.207,40
1	1001	CELULA WILD WEST	10508	AR-12 MONTANHA RUSSA	42601001	31/08/2011	59090	NORMAS ABNT ISO	CIP		13201900.00	3.834,00
1	1001	CELULA WILD WEST	10508	AR-12 MONTANHA RUSSA	42601001	31/08/2011	59091	CORREIOS E MALOTES	CIP		13201900.00	110,5
1	1001	CELULA WILD WEST	10508	AR-12 MONTANHA RUSSA	42601001	31/08/2011	59092	UTILIDADES E SERVICOS - TELEFONE	CIP		13201900.00	23,75
1	1001	CELULA WILD WEST	10508	AR-12 MONTANHA RUSSA	42601001	31/08/2011	59093	NORMAS ABNT ISO	CIP		13201900.00	414
1	1001	CELULA WILD WEST	10508	AR-12 MONTANHA RUSSA	42601001	31/08/2011	59094	HONORARIOS PROFISSIONAIS - CONSULTORIA	CIP		13201900.00	11.500,00
1	1001	CELULA WILD WEST	10508	AR-12 MONTANHA RUSSA	42601001	31/08/2011	59095	HONORARIOS PROFISSIONAIS - HONORARIOS	CIP		13201900.00	17.118,90
1	1001	CELULA WILD WEST	10508	AR-12 MONTANHA RUSSA	42601001	31/08/2011	59096	CORREIOS E MALOTES	CIP		13201900.00	203
1	1001	CELULA WILD WEST	10508	AR-12 MONTANHA RUSSA	42601001	31/08/2011	59097	REEMBOLSO DE DESPESA	CIP		13201900.00	1.213,38
1	1001	CELULA WILD WEST	10508	AR-12 MONTANHA RUSSA	42601001	31/08/2011	59098	REEMBOLSO DE DESPESA	CIP		13201900.00	83,8
1	1001	CELULA WILD WEST	10508	AR-12 MONTANHA RUSSA	42601001	31/08/2011	59099	REEBOLSO DE DESPESA	CIP		13201900.00	303
1	1005	CELULA INFANTASIA	10185	EF-3 HANGO - HOPI DOG	42601001	30/11/2013	59100	ENDURECEDOR COLORIDO DE SUPERFICIE - C	CAPITALIZED		13201003.00	1.760,00
1	1005	CELULA INFANTASIA	10185	EF-3 HANGO - HOPI DOG	42601001	30/11/2013	59101	ELEMENTO DE ENCHIMENTO CONCRETO 8X4	CAPITALIZED		13201003.00	20,86
1	1005	CELULA INFANTASIA	10185	EF-3 HANGO - HOPI DOG	42601001	30/11/2013	59102	ELEMENTO DE ENCHIMENTO CONCRETO 8X4	CAPITALIZED		13201003.00	787,62
1	1005	CELULA INFANTASIA	10185	EF-3 HANGO - HOPI DOG	42601001	30/11/2013	59103	TAMPAO DE FERRO FUNDIDO DIMENSAO DA	CAPITALIZED		13201003.00	1.140,00
1	1005	CELULA INFANTASIA	10185	EF-3 HANGO - HOPI DOG	42601001	30/11/2013	59104	SERVICO DE FORNECIMENTO DE CONCRETO F	CAPITALIZED		13201003.00	1.125,00
1	1005	CELULA INFANTASIA	10185	EF-3 HANGO - HOPI DOG	42601001	30/11/2013	59105	SERVICO DE FORNECIMENTO DE CONCRETO F	CAPITALIZED		13201003.00	1.125,00
1	1005	CELULA INFANTASIA	10185	EF-3 HANGO - HOPI DOG	42601001	30/11/2013	59106	DESMOLDANTE COLORIDO DE SUPERFICIE PA	CAPITALIZED		13201003.00	1.353,00
1	1006	CELULA APOIO	10920	CONTEUDO	42601001	30/11/2013	59107	REEMBOLSO DE DESPESA	CAPITALIZED		13201003.00	600,43
1	1006	CELULA APOIO	10920	CONTEUDO	42601001	30/11/2013	59108	SERVICOS - FRETES / TRANSPORTES	CAPITALIZED		13201003.00	350
1	1006	CELULA APOIO	10920	CONTEUDO	42601001	30/11/2013	59109	PROPAGANDA. PROMOCAO E EVENTOS	CAPITALIZED		13201003.00	620
1	1006	CELULA APOIO	10920	CONTEUDO	42601001	30/11/2013	59110	HONORARIOS ADVOCATICIOS	CAPITALIZED		13201003.00	14.246,89
1	1006	CELULA APOIO	10920	CONTEUDO	42601001	30/11/2013	59111	PROMOCAO E EVENTOS - EVENTOS E PROMO	CAPITALIZED		13201003.00	47.500,00
1	1006	CELULA APOIO	10920	CONTEUDO	42601001	30/11/2013	59112	HOSPEDAGEM EM HOTEL	CAPITALIZED		13201003.00	153
1	1006	CELULA APOIO	10920	CONTEUDO	42601001	30/11/2013	59113	VIAGENS - INTERNACIONAIS	CAPITALIZED		13201003.00	5.369,63
1	1006	CELULA APOIO	10920	CONTEUDO	42601001	30/11/2013	59114	EVENTOS E PROMOCOES - SHOWS E ATRACOE	CAPITALIZED		13201003.00	7.000,00
1	1005	CELULA INFANTASIA	10481	SHOWS - KLAP KLAP	42601001	30/11/2013	59115	COREOGRAFOS, DIRETORES, ASSISTENTES	CAPITALIZED		13201003.00	12.780,00
1	1005	CELULA INFANTASIA	10481	SHOWS - KLAP KLAP	42601001	30/11/2013	59116	COREOGRAFOS, DIRETORES, ASSISTENTES	CAPITALIZED		13201003.00	19.170,00
1	1006	CELULA APOIO	10920	CONTEUDO	42601001	30/11/2013	59117	PROPAGANDA E PUBLICIDADE - PRODUCAO	CAPITALIZED		13201003.00	47.500,00
1	1006	CELULA APOIO	10920	CONTEUDO	42601001	30/11/2013	59118	HONORARIOS ADVOCATICIOS	CAPITALIZED		13201003.00	[illegible]
1	1004	CELULA ARIBABIBA	10274	DG-15 ENIGMA CHARADA	42601001	30/11/2013	59119	PROPAGANDA E PUBLICIDADE	CAPITALIZED		13201003.00	19.600,00
1	1004	CELULA ARIBABIBA	10362	DM-3 HERO SHOPI	42601001	30/11/2013	59119	PROPAGANDA E PUBLICIDADE	CAPITALIZED		13201003.00	19.600,00
1	1004	CELULA ARIBABIBA	10764	DV01 VIAS ARIBABIBA	42601001	30/11/2013	59119	PROPAGANDA E PUBLICIDADE	CAPITALIZED		13201003.00	19.600,00
1	1004	CELULA ARIBABIBA	10767	DV01 ENKONTRI DI HEROIS	42601001	30/11/2013	59119	PROPAGANDA E PUBLICIDADE	CAPITALIZED		13201003.00	19.600,00
1	1004	CELULA ARIBABIBA	10165	DF-2 EISKRIM MR FREEZE	42601001	30/11/2013	59119	PROPAGANDA E PUBLICIDADE	CAPITALIZED		13201003.00	19.600,00
1	1004	CELULA ARIBABIBA	10573	DR-5 TOKAIA	42601001	30/11/2013	59119	PROPAGANDA E PUBLICIDADE	CAPITALIZED		13201003.00	19.600,00
1	1005	CELULA INFANTASIA	10592	ER-4 LEVA I TRAZ	42601001	30/11/2013	59119	PROPAGANDA E PUBLICIDADE	CAPITALIZED		13201003.00	19.600,00
1	1005	CELULA INFANTASIA	10591	ER-9 KONFRONT	42601001	30/11/2013	59119	PROPAGANDA E PUBLICIDADE	CAPITALIZED		13201003.00	19.600,00
1	1006	CELULA APOIO	10920	CONTEUDO	42601001	30/11/2013	59119	PROPAGANDA E PUBLICIDADE	CAPITALIZED		13201003.00	19.600,00
1	1005	CELULA INFANTASIA	10382	EM-1 STUDIO SHOPI	42601001	30/11/2013	59119	PROPAGANDA E PUBLICIDADE	CAPITALIZED		13201003.00	19.600,00
1	1004	CELULA ARIBABIBA	10576	DR-8 BAT HATARI	42601001	30/11/2013	59119	PROPAGANDA E PUBLICIDADE	CAPITALIZED		13201003.00	19.600,00
1	1005	CELULA INFANTASIA	10589	EE-1 TRAKITANAS A - MAQUINAS DE BOLINHA	42601001	30/11/2013	59119	PROPAGANDA E PUBLICIDADE	CAPITALIZED		13201003.00	19.600,00
1	1004	CELULA ARIBABIBA	10571	DR-2 ELEKTRON	42601001	30/11/2013	59119	PROPAGANDA E PUBLICIDADE	CAPITALIZED		13201003.00	19.600,00
1	1005	CELULA INFANTASIA	10594	ER-6 DISPENKITO DA VOVO A	42601001	30/11/2013	59119	PROPAGANDA E PUBLICIDADE	CAPITALIZED		13201003.00	19.600,00
1	1005	CELULA INFANTASIA	10184	EF-2 HOPI MONSTRO	42601001	30/11/2013	59119	PROPAGANDA E PUBLICIDADE	CAPITALIZED		13201003.00	19.600,00
1	1004	CELULA ARIBABIBA	10574	DR-9 DISMONTI	42601001	30/11/2013	59119	PROPAGANDA E PUBLICIDADE	CAPITALIZED		13201003.00	19.600,00
1	1005	CELULA INFANTASIA	10590	ER-2 GIRANDA DI MUSIK	42601001	30/11/2013	59119	PROPAGANDA E PUBLICIDADE	CAPITALIZED		13201003.00	19.600,00
1	1005	CELULA INFANTASIA	10787	EV01 VIAS INFANTASIA	42601001	30/11/2013	59119	PROPAGANDA E PUBLICIDADE	CAPITALIZED		13201003.00	19.600,00
1	1005	CELULA INFANTASIA	10593	ER-5 LOKOLORE	42601001	30/11/2013	59119	PROPAGANDA E PUBLICIDADE	CAPITALIZED		13201003.00	19.600,00
1	1005	CELULA INFANTASIA	10789	EC01 FONTE LOONEY TUNES	42601001	30/11/2013	59119	PROPAGANDA E PUBLICIDADE	CAPITALIZED		13201003.00	19.600,00
1	1005	CELULA INFANTASIA	10183	EF-1 PIZZARRIBA	42601001	30/11/2013	59119	PROPAGANDA E PUBLICIDADE	CAPITALIZED		13201003.00	19.600,00
1	1004	CELULA ARIBABIBA	10164	DF-1 HOPI HERO HANGO	42601001	30/11/2013	59119	PROPAGANDA E PUBLICIDADE	CAPITALIZED		13201003.00	19.600,00
1	1004	CELULA ARIBABIBA	10560	DR-1 KATAPUL	42601001	30/11/2013	59119	PROPAGANDA E PUBLICIDADE	CAPITALIZED		13201003.00	19.600,00
1	1005	CELULA INFANTASIA	10185	EF-3 HANGO - HOPI DOG	42601001	30/11/2013	59119	PROPAGANDA E PUBLICIDADE	CAPITALIZED		13201003.00	19.600,00
1	1004	CELULA ARIBABIBA	10167	DF-4 HOPI HERO DOG	42601001	30/11/2013	59119	PROPAGANDA E PUBLICIDADE	CAPITALIZED		13201003.00	19.600,00
1	1005	CELULA INFANTASIA	10186	EF-4 FOMI AJATU	42601001	30/11/2013	59119	PROPAGANDA E PUBLICIDADE	CAPITALIZED		13201003.00	19.600,00
1	1004	CELULA ARIBABIBA	10572	DR-4 TRUKES DI PINGUIM	42601001	30/11/2013	59119	PROPAGANDA E PUBLICIDADE	CAPITALIZED		13201003.00	19.600,00
1	1005	CELULA INFANTASIA	10481	SHOWS - KLAP KLAP	42601001	30/11/2013	59119	PROPAGANDA E PUBLICIDADE	CAPITALIZED		13201003.00	19.600,00
1	1005	CELULA INFANTASIA	10581	EE-6 CHABUM	42601001	30/11/2013	59119	PROPAGANDA E PUBLICIDADE	CAPITALIZED		13201003.00	19.600,00
1	1006	CELULA APOIO	10920	CONTEUDO	42601001	30/11/2013	59120	REEMBOLSO DE DESPESA	CAPITALIZED		13201003.00	291,48
1	1006	CELULA APOIO	10920	CONTEUDO	42601001	30/11/2013	59121	REEMBOLSO DE DESPESA	CAPITALIZED		13201003.00	68,1
1	1006	CELULA APOIO	10920	CONTEUDO	42601001	30/11/2013	59122	REEMBOLSO DE DESPESA	CAPITALIZED		13201003.00	386
1	1005	CELULA INFANTASIA	10185	EF-3 HANGO - HOPI DOG	42601001	30/11/2013	59123	VIGOTA PROTENDIDA VPT 421	CAPITALIZED		13201003.00	120,02
1	1005	CELULA INFANTASIA	10185	EF-3 HANGO - HOPI DOG	42601001	30/11/2013	59124	VIGOTA PROTENDIDA VPT 431	CAPITALIZED		13201003.00	721,13
1	1006	CELULA APOIO	10920	CONTEUDO	42601001	30/11/2013	59125	CORREIOS E MALOTES	CAPITALIZED		13201003.00	145
1	1006	CELULA APOIO	10920	CONTEUDO	42601001	30/11/2013	59126	COPIAS, ENCADERNACOES E REVELACAO FOT	CAPITALIZED		13201003.00	450,9
1	1006	CELULA APOIO	10920	CONTEUDO	42601001	30/11/2013	59127	GASTOS COM TELEFONIA	CAPITALIZED		13201003.00	2.982,25
1	1010	CELULA CAPTAÇÃO	11024	NOVA TEMATIZACAO	42601001	31/08/2011	59128	FECHAMENTO DE CAMBIO	CIP		13201900.00	0
1	1010	CELULA CAPTAÇÃO	11024	NOVA TEMATIZACAO	42601001	31/08/2011	59129	FECHAMENTO DE CAMBIO	CIP		13201900.00	[illegible]
1	1004	CELULA ARIBABIBA	10274	DG-15 ENIGMA CHARADA	42601001	30/11/2013	59130	FOLHA DE PAGAMENTO	CAPITALIZED		13201003.00	33.228,79
1	1004	CELULA ARIBABIBA	10362	DM-3 HERO SHOPI	42601001	30/11/2013	59130	FOLHA DE PAGAMENTO	CAPITALIZED		13201003.00	33.228,79
1	1004	CELULA ARIBABIBA	10764	DV01 VIAS ARIBABIBA	42601001	30/11/2013	59130	FOLHA DE PAGAMENTO	CAPITALIZED		13201003.00	33.228,79
1	1004	CELULA ARIBABIBA	10767	DV01 ENKONTRI DI HEROIS	42601001	30/11/2013	59130	FOLHA DE PAGAMENTO	CAPITALIZED		13201003.00	33.228,79
1	1004	CELULA ARIBABIBA	10165	DF-2 EISKRIM MR FREEZE	42601001	30/11/2013	59130	FOLHA DE PAGAMENTO	CAPITALIZED		13201003.00	33.228,79
1	1004	CELULA ARIBABIBA	10573	DR-5 TOKAIA	42601001	30/11/2013	59130	FOLHA DE PAGAMENTO	CAPITALIZED		13201003.00	33.228,79
1	1005	CELULA INFANTASIA	10592	ER-4 LEVA I TRAZ	42601001	30/11/2013	59130	FOLHA DE PAGAMENTO	CAPITALIZED		13201003.00	33.228,79
1	1005	CELULA INFANTASIA	10591	ER-9 KONFRONT	42601001	30/11/2013	59130	FOLHA DE PAGAMENTO	CAPITALIZED		13201003.00	33.228,79
1	1006	CELULA APOIO	10920	CONTEUDO	42601001	30/11/2013	59130	FOLHA DE PAGAMENTO	CAPITALIZED		13201003.00	33.228,79
1	1005	CELULA INFANTASIA	10382	EM-1 STUDIO SHOPI	42601001	30/11/2013	59130	FOLHA DE PAGAMENTO	CAPITALIZED		13201003.00	33.228,79
1	1004	CELULA ARIBABIBA	10576	DR-8 BAT HATARI	42601001	30/11/2013	59130	FOLHA DE PAGAMENTO	CAPITALIZED		13201003.00	33.228,79
1	1005	CELULA INFANTASIA	10589	EE-1 TRAKITANAS A - MAQUINAS DE BOLINHA	42601001	30/11/2013	59130	FOLHA DE PAGAMENTO	CAPITALIZED		13201003.00	33.228,79
1	1004	CELULA ARIBABIBA	10571	DR-2 ELEKTRON	42601001	30/11/2013	59130	FOLHA DE PAGAMENTO	CAPITALIZED		13201003.00	33.228,79
1	1005	CELULA INFANTASIA	10594	ER-6 DISPENKITO DA VOVO A	42601001	30/11/2013	59130	FOLHA DE PAGAMENTO	CAPITALIZED		13201003.00	33.228,79
1	1005	CELULA INFANTASIA	10184	EF-2 HOPI MONSTRO	42601001	30/11/2013	59130	FOLHA DE PAGAMENTO	CAPITALIZED		13201003.00	33.228,79
1	1004	CELULA ARIBABIBA	10574	DR-9 DISMONTI	42601001	30/11/2013	59130	FOLHA DE PAGAMENTO	CAPITALIZED		13201003.00	33.228,79
1	1005	CELULA INFANTASIA	10590	ER-2 GIRANDA DI MUSIK	42601001	30/11/2013	59130	FOLHA DE PAGAMENTO	CAPITALIZED		13201003.00	33.228,79
1	1005	CELULA INFANTASIA	10787	EV01 VIAS INFANTASIA	42601001	30/11/2013	59130	FOLHA DE PAGAMENTO	CAPITALIZED		13201003.00	33.228,79
1	1005	CELULA INFANTASIA	10593	ER-5 LOKOLORE	42601001	30/11/2013	59130	FOLHA DE PAGAMENTO	CAPITALIZED		13201003.00	33.228,79
1	1005	CELULA INFANTASIA	10789	EC01 FONTE LOONEY TUNES	42601001	30/11/2013	59130	FOLHA DE PAGAMENTO	CAPITALIZED		13201003.00	33.228,79
1	1005	CELULA INFANTASIA	10183	EF-1 PIZZARRIBA	42601001	30/11/2013	59130	FOLHA DE PAGAMENTO	CAPITALIZED		13201003.00	33.228,79
1	1004	CELULA ARIBABIBA	10164	DF-1 HOPI HERO HANGO	42601001	30/11/2013	59130	FOLHA DE PAGAMENTO	CAPITALIZED		13201003.00	33.228,79
1	1004	CELULA ARIBABIBA	10560	DR-1 KATAPUL	42601001	30/11/2013	59130	FOLHA DE PAGAMENTO	CAPITALIZED		13201003.00	33.228,79
1	1005	CELULA INFANTASIA	10185	EF-3 HANGO - HOPI DOG	42601001	30/11/2013	59130	FOLHA DE PAGAMENTO	CAPITALIZED		13201003.00	33.228,79
1	1004	CELULA ARIBABIBA	10167	DF-4 HOPI HERO DOG	42601001	30/11/2013	59130	FOLHA DE PAGAMENTO	CAPITALIZED		13201003.00	33.228,79
1	1005	CELULA INFANTASIA	10186	EF-4 FOMI AJATU	42601001	30/11/2013	59130	FOLHA DE PAGAMENTO	CAPITALIZED		13201003.00	33.228,79
1	1004	CELULA ARIBABIBA	10572	DR-4 TRUKES DI PINGUIM	42601001	30/11/2013	59130	FOLHA DE PAGAMENTO	CAPITALIZED		13201003.00	33.228,79
1	1005	CELULA INFANTASIA	10481	SHOWS - KLAP KLAP	42601001	30/11/2013	59130	FOLHA DE PAGAMENTO	CAPITALIZED		13201003.00	33.228,79
1	1005	CELULA INFANTASIA	10581	EE-6 CHABUM	42601001	30/11/2013	59130	FOLHA DE PAGAMENTO	CAPITALIZED		13201003.00	33.228,79
1	1006	CELULA APOIO	10920	CONTEUDO	42601001	30/11/2013	59131	REEMBOLSO DE DESPESA	CAPITALIZED		13201003.00	320
1	1004	CELULA ARIBABIBA	10274	DG-15 ENIGMA CHARADA	42601001	30/11/2013	59132	REEMBOLSO DE DESPESA	CAPITALIZED		13201003.00	575,5
1	1004	CELULA ARIBABIBA	10362	DM-3 HERO SHOPI	42601001	30/11/2013	59132	REEMBOLSO DE DESPESA	CAPITALIZED		13201003.00	575,5
1	1004	CELULA ARIBABIBA	10764	DV01 VIAS ARIBABIBA	42601001	30/11/2013	59132	REEMBOLSO DE DESPESA	CAPITALIZED		13201003.00	575,5
1	1004	CELULA ARIBABIBA	10767	DV01 ENKONTRI DI HEROIS	42601001	30/11/2013	59132	REEMBOLSO DE DESPESA	CAPITALIZED		13201003.00	575,5
1	1004	CELULA ARIBABIBA	10165	DF-2 EISKRIM MR FREEZE	42601001	30/11/2013	59132	REEMBOLSO DE DESPESA	CAPITALIZED		13201003.00	575,5
1	1004	CELULA ARIBABIBA	10573	DR-5 TOKAIA	42601001	30/11/2013	59132	REEMBOLSO DE DESPESA	CAPITALIZED		13201003.00	575,5
1	1005	CELULA INFANTASIA	10592	ER-4 LEVA I TRAZ	42601001	30/11/2013	59132	REEMBOLSO DE DESPESA	CAPITALIZED		13201003.00	575,5
1	1005	CELULA INFANTASIA	10591	ER-9 KONFRONT	42601001	30/11/2013	59132	REEMBOLSO DE DESPESA	CAPITALIZED		13201003.00	575,5
1	1006	CELULA APOIO	10920	CONTEUDO	42601001	30/11/2013	59132	REEMBOLSO DE DESPESA	CAPITALIZED		13201003.00	575,5
1	1005	CELULA INFANTASIA	10382	EM-1 STUDIO SHOPI	42601001	30/11/2013	59132	REEMBOLSO DE DESPESA	CAPITALIZED		13201003.00	575,5
1	1004	CELULA ARIBABIBA	10576	DR-8 BAT HATARI	42601001	30/11/2013	59132	REEMBOLSO DE DESPESA	CAPITALIZED		13201003.00	575,5
1	1005	CELULA INFANTASIA	10589	EE-1 TRAKITANAS A - MAQUINAS DE BOLINHA	42601001	30/11/2013	59132	REEMBOLSO DE DESPESA	CAPITALIZED		13201003.00	575,5
1	1004	CELULA ARIBABIBA	10571	DR-2 ELEKTRON	42601001	30/11/2013	59132	REEMBOLSO DE DESPESA	CAPITALIZED		13201003.00	575,5
1	1005	CELULA INFANTASIA	10594	ER-6 DISPENKITO DA VOVO A	42601001	30/11/2013	59132	REEMBOLSO DE DESPESA	CAPITALIZED		13201003.00	575,5
1	1005	CELULA INFANTASIA	10184	EF-2 HOPI MONSTRO	42601001	30/11/2013	59132	REEMBOLSO DE DESPESA	CAPITALIZED		13201003.00	575,5
1	1004	CELULA ARIBABIBA	10574	DR-9 DISMONTI	42601001	30/11/2013	59132	REEMBOLSO DE DESPESA	CAPITALIZED		13201003.00	575,5
1	1005	CELULA INFANTASIA	10590	ER-2 GIRANDA DI MUSIK	42601001	30/11/2013	59132	REEMBOLSO DE DESPESA	CAPITALIZED		13201003.00	575,5
1	1005	CELULA INFANTASIA	10787	EV01 VIAS INFANTASIA	42601001	30/11/2013	59132	REEMBOLSO DE DESPESA	CAPITALIZED		13201003.00	575,5
1	1005	CELULA INFANTASIA	10593	ER-5 LOKOLORE	42601001	30/11/2013	59132	REEMBOLSO DE DESPESA	CAPITALIZED		13201003.00	575,5
1	1005	CELULA INFANTASIA	10789	EC01 FONTE LOONEY TUNES	42601001	30/11/2013	59132	REEMBOLSO DE DESPESA	CAPITALIZED		13201003.00	575,5

fls. 98790

Este documento é cópia do original, assinado digitalmente por CAMILA APARECIDA DIAS LIMA e Tribunal de Justica do Estado de Sao Paulo, protocolado em 01/03/2019 às 20:55 , sob o número WMDV19700053040.
Para conferir o original, acesse o site https://esaj.tjsp.jus.br/pastadigital/pg/abrirConferenciaDocumento.do, informe o processo 1002265-62.2016.8.26.0659 e código 4488B7B.

1	1005	CELULA INFANTASIA	10183	EF-1 PIZZARRIBA	42601001	30/11/2013	59132	REEMBOLSO DE DESPESA	CAPITALIZED		13201003.00	575,5
1	1004	CELULA ARIBABIBA	10164	DF-1 HOPI HERO HANGO	42601001	30/11/2013	59132	REEMBOLSO DE DESPESA	CAPITALIZED		13201003.00	575,5
1	1004	CELULA ARIBABIBA	10560	DR-1 KATAPUL	42601001	30/11/2013	59132	REEMBOLSO DE DESPESA	CAPITALIZED		13201003.00	575,5
1	1005	CELULA INFANTASIA	10185	EF-3 HANGO - HOPI DOG	42601001	30/11/2013	59132	REEMBOLSO DE DESPESA	CAPITALIZED		13201003.00	575,5
1	1004	CELULA ARIBABIBA	10167	DF-4 HOPI HERO DOG	42601001	30/11/2013	59132	REEMBOLSO DE DESPESA	CAPITALIZED		13201003.00	575,5
1	1005	CELULA INFANTASIA	10186	EF-4 FOMI AJATU	42601001	30/11/2013	59132	REEMBOLSO DE DESPESA	CAPITALIZED		13201003.00	575,5
1	1004	CELULA ARIBABIBA	10572	DR-4 TRUKES DI PINGUIM	42601001	30/11/2013	59132	REEMBOLSO DE DESPESA	CAPITALIZED		13201003.00	575,5
1	1005	CELULA INFANTASIA	10481	SHOWS - KLAP KLAP	42601001	30/11/2013	59132	REEMBOLSO DE DESPESA	CAPITALIZED		13201003.00	575,5
1	1005	CELULA INFANTASIA	10581	EE-6 CHABUM	42601001	30/11/2013	59132	REEMBOLSO DE DESPESA	CAPITALIZED		13201003.00	575,5
1	1006	CELULA APOIO	10920	CONTEUDO	42601001	30/11/2013	59133	HONORARIOS PROFISSIONAIS	CAPITALIZED		13201003.00	335,82
1	1005	CELULA INFANTASIA	10592	ER-4 LEVA I TRAZ	42601001	30/11/2013	59134	CONDUCAO	CAPITALIZED		13201003.00	650,8
1	1005	CELULA INFANTASIA	10591	ER-9 KONFRONT	42601001	30/11/2013	59134	CONDUCAO	CAPITALIZED		13201003.00	650,8
1	1006	CELULA APOIO	10920	CONTEUDO	42601001	30/11/2013	59134	CONDUCAO	CAPITALIZED		13201003.00	650,8
1	1005	CELULA INFANTASIA	10382	EM-1 STUDIO SHOPI	42601001	30/11/2013	59134	CONDUCAO	CAPITALIZED		13201003.00	650,8
1	1005	CELULA INFANTASIA	10589	EE-1 TRAKITANAS A - MAQUINAS DE BOLINHA	42601001	30/11/2013	59134	CONDUCAO	CAPITALIZED		13201003.00	650,8
1	1005	CELULA INFANTASIA	10594	ER-6 DISPENKITO DA VOVO A	42601001	30/11/2013	59134	CONDUCAO	CAPITALIZED		13201003.00	650,8
1	1005	CELULA INFANTASIA	10184	EF-2 HOPI MONSTRO	42601001	30/11/2013	59134	CONDUCAO	CAPITALIZED		13201003.00	650,8
1	1005	CELULA INFANTASIA	10590	ER-2 GIRANDA DI MUSIK	42601001	30/11/2013	59134	CONDUCAO	CAPITALIZED		13201003.00	650,8
1	1005	CELULA INFANTASIA	10787	EV01 VIAS INFANTASIA	42601001	30/11/2013	59134	CONDUCAO	CAPITALIZED		13201003.00	650,8
1	1005	CELULA INFANTASIA	10593	ER-5 LOKOLORE	42601001	30/11/2013	59134	CONDUCAO	CAPITALIZED		13201003.00	650,8
1	1005	CELULA INFANTASIA	10789	EC01 FONTE LOONEY TUNES	42601001	30/11/2013	59134	CONDUCAO	CAPITALIZED		13201003.00	650,8
1	1005	CELULA INFANTASIA	10183	EF-1 PIZZARRIBA	42601001	30/11/2013	59134	CONDUCAO	CAPITALIZED		13201003.00	650,8
1	1005	CELULA INFANTASIA	10185	EF-3 HANGO - HOPI DOG	42601001	30/11/2013	59134	CONDUCAO	CAPITALIZED		13201003.00	650,8
1	1005	CELULA INFANTASIA	10186	EF-4 FOMI AJATU	42601001	30/11/2013	59134	CONDUCAO	CAPITALIZED		13201003.00	650,8
1	1005	CELULA INFANTASIA	10481	SHOWS - KLAP KLAP	42601001	30/11/2013	59134	CONDUCAO	CAPITALIZED		13201003.00	650,8
1	1005	CELULA INFANTASIA	10581	EE-6 CHABUM	42601001	30/11/2013	59134	CONDUCAO	CAPITALIZED		13201003.00	650,8
1	1011	CELULA DAF	11111	GESTÃO DE PESSOAS	42601001	31/08/2011	59135	HONORARIOS PROFISSIONAIS - CONSULTORIA	CAPITALIZED		13401001.00	12[illegible]
1	1011	CELULA DAF	11111	GESTÃO DE PESSOAS	42601001	31/08/2011	59136	HONORARIOS PROFISSIONAIS - CONSULTORIA	CAPITALIZED		13401001.00	499,1
1	1010	CELULA CAPTAÇÃO	11011	PRODUTO	42601001	31/08/2011	59137	REGISTRO DE MARCA BRUTAMONTIS	CAPITALIZED		13401002.00	105
1	1003	CELULA MISTIERI	10540	CR-1 MONTEZUM	42601001	31/08/2011	59138	TRAVA DE SEGURANCA - LEP BAR LARGE	CAPITALIZED		13201001.00	24.342,9[illegible]
1	1006	CELULA APOIO	10913	ETE	42601001	31/08/2011	59139	EQUIPAMENTOS ELETRO-ELETRONICOS	CAPITALIZED		13201003.00	1.080,00
1	1001	CELULA WILD WEST	10400	SHOWS - SALOON	42601001	31/08/2011	59140	BAIXO MARCA FENDER 4 CORDAS MODELO JA	CAPITALIZED		13201006.00	2.890,00
1	1006	CELULA APOIO	10913	ETE	42601001	31/08/2011	59141	COMPRESSOR DE AR MARCA CHICAGO MODE	CAPITALIZED		13201006.00	16.850,00
1	1001	CELULA WILD WEST	10103	AE-2 SALLON	42601001	31/08/2011	59142	ICMS S/ DIFERENCIAL DE ALIQUOTA	CAPITALIZED		13201007.00	3.300,00
1	1001	CELULA WILD WEST	10103	AE-2 SALLON	42601001	31/08/2011	59143	BASE MINAS 80 DE DIAMETRO E ACABAMENT	CAPITALIZED	16967.	13201007.00	203,18
1	1001	CELULA WILD WEST	10103	AE-2 SALLON	42601001	31/08/2011	59144	BASE MINAS 80 DE DIAMETRO E ACABAMENT	CAPITALIZED	16966.	13201007.00	203,18
1	1001	CELULA WILD WEST	10103	AE-2 SALLON	42601001	31/08/2011	59145	BASE MINAS 80 DE DIAMETRO E ACABAMENT	CAPITALIZED	16965.	13201007.00	203,18
1	1001	CELULA WILD WEST	10103	AE-2 SALLON	42601001	31/08/2011	59146	BASE MINAS 80 DE DIAMETRO E ACABAMENT	CAPITALIZED	16964.	13201007.00	203,18
1	1001	CELULA WILD WEST	10103	AE-2 SALLON	42601001	31/08/2011	59147	BASE MINAS 80 DE DIAMETRO E ACABAMENT	CAPITALIZED	16963.	13201007.00	203,18
1	1001	CELULA WILD WEST	10103	AE-2 SALLON	42601001	31/08/2011	59148	BASE MINAS 80 DE DIAMETRO E ACABAMENT	CAPITALIZED	16962.	13201007.00	203,18
1	1001	CELULA WILD WEST	10103	AE-2 SALLON	42601001	31/08/2011	59149	BASE MINAS 80 DE DIAMETRO E ACABAMENT	CAPITALIZED	16961.	13201007.00	203,18
1	1001	CELULA WILD WEST	10103	AE-2 SALLON	42601001	31/08/2011	59150	BASE MINAS 80 DE DIAMETRO E ACABAMENT	CAPITALIZED	16960.	13201007.00	203,18
1	1001	CELULA WILD WEST	10103	AE-2 SALLON	42601001	31/08/2011	59151	BASE MINAS 80 DE DIAMETRO E ACABAMENT	CAPITALIZED	16959.	13201007.00	203,18
1	1001	CELULA WILD WEST	10103	AE-2 SALLON	42601001	31/08/2011	59152	BASE MINAS 80 DE DIAMETRO E ACABAMENT	CAPITALIZED	16976.	13201007.00	203,18
1	1001	CELULA WILD WEST	10103	AE-2 SALLON	42601001	31/08/2011	59153	BASE MINAS 80 DE DIAMETRO E ACABAMENT	CAPITALIZED	16975.	13201007.00	203,18
1	1001	CELULA WILD WEST	10103	AE-2 SALLON	42601001	31/08/2011	59154	BASE MINAS 80 DE DIAMETRO E ACABAMENT	CAPITALIZED	16974.	13201007.00	203,18
1	1001	CELULA WILD WEST	10103	AE-2 SALLON	42601001	31/08/2011	59155	BASE MINAS 80 DE DIAMETRO E ACABAMENT	CAPITALIZED	16972.	13201007.00	203,18
1	1001	CELULA WILD WEST	10103	AE-2 SALLON	42601001	31/08/2011	59156	BASE MINAS 80 DE DIAMETRO E ACABAMENT	CAPITALIZED	16971.	13201007.00	203,18
1	1001	CELULA WILD WEST	10103	AE-2 SALLON	42601001	31/08/2011	59157	BASE MINAS 80 DE DIAMETRO E ACABAMENT	CAPITALIZED	16970.	13201007.00	203,18
1	1001	CELULA WILD WEST	10103	AE-2 SALLON	42601001	31/08/2011	59158	BASE MINAS 80 DE DIAMETRO E ACABAMENT	CAPITALIZED	16969.	13201007.00	203,18
1	1001	CELULA WILD WEST	10103	AE-2 SALLON	42601001	31/08/2011	59159	BASE MINAS 80 DE DIAMETRO E ACABAMENT	CAPITALIZED	16968.	13201007.00	203,18
1	1001	CELULA WILD WEST	10103	AE-2 SALLON	42601001	31/08/2011	59160	BASE MINAS 80 DE DIAMETRO E ACABAMENT	CAPITALIZED		13201007.00	203,18
1	1001	CELULA WILD WEST	10103	AE-2 SALLON	42601001	31/08/2011	59161	BASE MINAS 80 DE DIAMETRO E ACABAMENT	CAPITALIZED		13201007.00	203,18
1	1001	CELULA WILD WEST	10103	AE-2 SALLON	42601001	31/08/2011	59162	BASE MINAS 80 DE DIAMETRO E ACABAMENT	CAPITALIZED		13201007.00	203,18
1	1001	CELULA WILD WEST	10103	AE-2 SALLON	42601001	31/08/2011	59163	BASE MINAS 80 DE DIAMETRO E ACABAMENT	CAPITALIZED	16942.	13201007.00	203,18
1	1001	CELULA WILD WEST	10103	AE-2 SALLON	42601001	31/08/2011	59164	BASE MINAS 80 DE DIAMETRO E ACABAMENT	CAPITALIZED	16945.	13201007.00	203,18
1	1001	CELULA WILD WEST	10103	AE-2 SALLON	42601001	31/08/2011	59165	BASE MINAS 80 DE DIAMETRO E ACABAMENT	CAPITALIZED	16946.	13201007.00	203,18
1	1001	CELULA WILD WEST	10103	AE-2 SALLON	42601001	31/08/2011	59166	BASE MINAS 80 DE DIAMETRO E ACABAMENT	CAPITALIZED	16947.	13201007.00	203,18
1	1001	CELULA WILD WEST	10103	AE-2 SALLON	42601001	31/08/2011	59167	BASE MINAS 80 DE DIAMETRO E ACABAMENT	CAPITALIZED	16948.	13201007.00	203,18
1	1001	CELULA WILD WEST	10103	AE-2 SALLON	42601001	31/08/2011	59168	BASE MINAS 80 DE DIAMETRO E ACABAMENT	CAPITALIZED	16949.	13201007.00	203,18
1	1001	CELULA WILD WEST	10103	AE-2 SALLON	42601001	31/08/2011	59169	BASE MINAS 80 DE DIAMETRO E ACABAMENT	CAPITALIZED	16950.	13201007.00	203,18
1	1001	CELULA WILD WEST	10103	AE-2 SALLON	42601001	31/08/2011	59170	BASE MINAS 80 DE DIAMETRO E ACABAMENT	CAPITALIZED	16951.	13201007.00	203,18
1	1001	CELULA WILD WEST	10103	AE-2 SALLON	42601001	31/08/2011	59171	BASE MINAS 80 DE DIAMETRO E ACABAMENT	CAPITALIZED	16952.	13201007.00	203,18
1	1001	CELULA WILD WEST	10103	AE-2 SALLON	42601001	31/08/2011	59172	BASE MINAS 80 DE DIAMETRO E ACABAMENT	CAPITALIZED	16953.	13201007.00	203,18
1	1001	CELULA WILD WEST	10103	AE-2 SALLON	42601001	31/08/2011	59173	BASE MINAS 80 DE DIAMETRO E ACABAMENT	CAPITALIZED	16954.	13201007.00	203,18
1	1001	CELULA WILD WEST	10103	AE-2 SALLON	42601001	31/08/2011	59174	BASE MINAS 80 DE DIAMETRO E ACABAMENT	CAPITALIZED	16956.	13201007.00	203,18
1	1001	CELULA WILD WEST	10103	AE-2 SALLON	42601001	31/08/2011	59175	BASE MINAS 80 DE DIAMETRO E ACABAMENT	CAPITALIZED	16957.	13201007.00	203,18
1	1001	CELULA WILD WEST	10103	AE-2 SALLON	42601001	31/08/2011	59176	BASE MINAS 80 DE DIAMETRO E ACABAMENT	CAPITALIZED	16958.	13201007.00	203,18
1	1001	CELULA WILD WEST	10103	AE-2 SALLON	42601001	31/08/2011	59177	BASE MINAS 80 DE DIAMETRO E ACABAMENT	CAPITALIZED	16955.	13201007.00	203,18
1	1001	CELULA WILD WEST	10103	AE-2 SALLON	42601001	31/08/2011	59178	CADEIRA NICE COM LOGO SEM REVESTIMENT	CAPITALIZED	17057.	13201007.00	145,76
1	1001	CELULA WILD WEST	10103	AE-2 SALLON	42601001	31/08/2011	59179	CADEIRA NICE COM LOGO SEM REVESTIMENT	CAPITALIZED	17058.	13201007.00	145,76
1	1001	CELULA WILD WEST	10103	AE-2 SALLON	42601001	31/08/2011	59180	CADEIRA NICE COM LOGO SEM REVESTIMENT	CAPITALIZED	17059.	13201007.00	145,76
1	1001	CELULA WILD WEST	10103	AE-2 SALLON	42601001	31/08/2011	59181	CADEIRA NICE COM LOGO SEM REVESTIMENT	CAPITALIZED	17060.	13201007.00	145,76
1	1001	CELULA WILD WEST	10103	AE-2 SALLON	42601001	31/08/2011	59182	CADEIRA NICE COM LOGO SEM REVESTIMENT	CAPITALIZED	17133.	13201007.00	145,76
1	1001	CELULA WILD WEST	10103	AE-2 SALLON	42601001	31/08/2011	59183	CADEIRA NICE COM LOGO SEM REVESTIMENT	CAPITALIZED	17134.	13201007.00	145,76
1	1001	CELULA WILD WEST	10103	AE-2 SALLON	42601001	31/08/2011	59184	CADEIRA NICE COM LOGO SEM REVESTIMENT	CAPITALIZED	17135.	13201007.00	145,76
1	1001	CELULA WILD WEST	10103	AE-2 SALLON	42601001	31/08/2011	59185	CADEIRA NICE COM LOGO SEM REVESTIMENT	CAPITALIZED	17061.	13201007.00	145,76
1	1001	CELULA WILD WEST	10103	AE-2 SALLON	42601001	31/08/2011	59186	CADEIRA NICE COM LOGO SEM REVESTIMENT	CAPITALIZED	17136.	13201007.00	145,76
1	1001	CELULA WILD WEST	10103	AE-2 SALLON	42601001	31/08/2011	59187	CADEIRA NICE COM LOGO SEM REVESTIMENT	CAPITALIZED	17062.	13201007.00	145,76
1	1001	CELULA WILD WEST	10103	AE-2 SALLON	42601001	31/08/2011	59188	CADEIRA NICE COM LOGO SEM REVESTIMENT	CAPITALIZED	17170.	13201007.00	145,76
1	1001	CELULA WILD WEST	10103	AE-2 SALLON	42601001	31/08/2011	59189	CADEIRA NICE COM LOGO SEM REVESTIMENT	CAPITALIZED	17063.	13201007.00	145,76
1	1001	CELULA WILD WEST	10103	AE-2 SALLON	42601001	31/08/2011	59190	CADEIRA NICE COM LOGO SEM REVESTIMENT	CAPITALIZED	17171.	13201007.00	145,76
1	1001	CELULA WILD WEST	10103	AE-2 SALLON	42601001	31/08/2011	59191	CADEIRA NICE COM LOGO SEM REVESTIMENT	CAPITALIZED	17064.	13201007.00	145,76
1	1001	CELULA WILD WEST	10103	AE-2 SALLON	42601001	31/08/2011	59192	CADEIRA NICE COM LOGO SEM REVESTIMENT	CAPITALIZED	17273.	13201007.00	145,76
1	1001	CELULA WILD WEST	10103	AE-2 SALLON	42601001	31/08/2011	59193	CADEIRA NICE COM LOGO SEM REVESTIMENT	CAPITALIZED	17065.	13201007.00	145,76
1	1001	CELULA WILD WEST	10103	AE-2 SALLON	42601001	31/08/2011	59194	CADEIRA NICE COM LOGO SEM REVESTIMENT	CAPITALIZED	17074.	13201007.00	145,76
1	1001	CELULA WILD WEST	10103	AE-2 SALLON	42601001	31/08/2011	59195	CADEIRA NICE COM LOGO SEM REVESTIMENT	CAPITALIZED	17073.	13201007.00	145,76
1	1001	CELULA WILD WEST	10103	AE-2 SALLON	42601001	31/08/2011	59196	CADEIRA NICE COM LOGO SEM REVESTIMENT	CAPITALIZED	17072.	13201007.00	145,76
1	1001	CELULA WILD WEST	10103	AE-2 SALLON	42601001	31/08/2011	59197	CADEIRA NICE COM LOGO SEM REVESTIMENT	CAPITALIZED	17071.	13201007.00	145,76
1	1001	CELULA WILD WEST	10103	AE-2 SALLON	42601001	31/08/2011	59198	CADEIRA NICE COM LOGO SEM REVESTIMENT	CAPITALIZED	17070.	13201007.00	145,76
1	1001	CELULA WILD WEST	10103	AE-2 SALLON	42601001	31/08/2011	59199	CADEIRA NICE COM LOGO SEM REVESTIMENT	CAPITALIZED	17069.	13201007.00	145,76
1	1001	CELULA WILD WEST	10103	AE-2 SALLON	42601001	31/08/2011	59200	CADEIRA NICE COM LOGO SEM REVESTIMENT	CAPITALIZED	17068.	13201007.00	145,76
1	1001	CELULA WILD WEST	10103	AE-2 SALLON	42601001	31/08/2011	59201	CADEIRA NICE COM LOGO SEM REVESTIMENT	CAPITALIZED	17067.	13201007.00	145,76
1	1001	CELULA WILD WEST	10103	AE-2 SALLON	42601001	31/08/2011	59202	CADEIRA NICE COM LOGO SEM REVESTIMENT	CAPITALIZED	17066.	13201007.00	145,76
1	1001	CELULA WILD WEST	10103	AE-2 SALLON	42601001	31/08/2011	59203	CADEIRA NICE COM LOGO SEM REVESTIMENT	CAPITALIZED	17083.	13201007.00	145,76
1	1001	CELULA WILD WEST	10103	AE-2 SALLON	42601001	31/08/2011	59204	CADEIRA NICE COM LOGO SEM REVESTIMENT	CAPITALIZED	17082.	13201007.00	145,76
1	1001	CELULA WILD WEST	10103	AE-2 SALLON	42601001	31/08/2011	59205	CADEIRA NICE COM LOGO SEM REVESTIMENT	CAPITALIZED	17081.	13201007.00	145,76
1	1001	CELULA WILD WEST	10103	AE-2 SALLON	42601001	31/08/2011	59206	CADEIRA NICE COM LOGO SEM REVESTIMENT	CAPITALIZED	17080.	13201007.00	145,76
1	1001	CELULA WILD WEST	10103	AE-2 SALLON	42601001	31/08/2011	59207	CADEIRA NICE COM LOGO SEM REVESTIMENT	CAPITALIZED	17079.	13201007.00	145,76
1	1001	CELULA WILD WEST	10103	AE-2 SALLON	42601001	31/08/2011	59208	CADEIRA NICE COM LOGO SEM REVESTIMENT	CAPITALIZED	17078.	13201007.00	145,76
1	1001	CELULA WILD WEST	10103	AE-2 SALLON	42601001	31/08/2011	59209	CADEIRA NICE COM LOGO SEM REVESTIMENT	CAPITALIZED	17077.	13201007.00	145,76
1	1001	CELULA WILD WEST	10103	AE-2 SALLON	42601001	31/08/2011	59210	CADEIRA NICE COM LOGO SEM REVESTIMENT	CAPITALIZED	17076.	13201007.00	145,76
1	1001	CELULA WILD WEST	10103	AE-2 SALLON	42601001	31/08/2011	59211	CADEIRA NICE COM LOGO SEM REVESTIMENT	CAPITALIZED	17075.	13201007.00	145,76
1	1001	CELULA WILD WEST	10103	AE-2 SALLON	42601001	31/08/2011	59212	CADEIRA NICE COM LOGO SEM REVESTIMENT	CAPITALIZED	17099.	13201007.00	145,76
1	1001	CELULA WILD WEST	10103	AE-2 SALLON	42601001	31/08/2011	59213	CADEIRA NICE COM LOGO SEM REVESTIMENT	CAPITALIZED	17098.	13201007.00	145,76
1	1001	CELULA WILD WEST	10103	AE-2 SALLON	42601001	31/08/2011	59214	CADEIRA NICE COM LOGO SEM REVESTIMENT	CAPITALIZED	17097.	13201007.00	145,76
1	1001	CELULA WILD WEST	10103	AE-2 SALLON	42601001	31/08/2011	59215	CADEIRA NICE COM LOGO SEM REVESTIMENT	CAPITALIZED	17096.	13201007.00	145,76
1	1001	CELULA WILD WEST	10103	AE-2 SALLON	42601001	31/08/2011	59216	CADEIRA NICE COM LOGO SEM REVESTIMENT	CAPITALIZED	17095.	13201007.00	145,76
1	1001	CELULA WILD WEST	10103	AE-2 SALLON	42601001	31/08/2011	59217	CADEIRA NICE COM LOGO SEM REVESTIMENT	CAPITALIZED	17094.	13201007.00	145,76
1	1001	CELULA WILD WEST	10103	AE-2 SALLON	42601001	31/08/2011	59218	CADEIRA NICE COM LOGO SEM REVESTIMENT	CAPITALIZED	17093.	13201007.00	145,76
1	1001	CELULA WILD WEST	10103	AE-2 SALLON	42601001	31/08/2011	59219	CADEIRA NICE COM LOGO SEM REVESTIMENT	CAPITALIZED	17092.	13201007.00	145,76
1	1001	CELULA WILD WEST	10103	AE-2 SALLON	42601001	31/08/2011	59220	CADEIRA NICE COM LOGO SEM REVESTIMENT	CAPITALIZED	17091.	13201007.00	145,76
1	1001	CELULA WILD WEST	10103	AE-2 SALLON	42601001	31/08/2011	59221	CADEIRA NICE COM LOGO SEM REVESTIMENT	CAPITALIZED	17090.	13201007.00	145,76
1	1001	CELULA WILD WEST	10103	AE-2 SALLON	42601001	31/08/2011	59222	CADEIRA NICE COM LOGO SEM REVESTIMENT	CAPITALIZED	17089.	13201007.00	145,76
1	1001	CELULA WILD WEST	10103	AE-2 SALLON	42601001	31/08/2011	59223	CADEIRA NICE COM LOGO SEM REVESTIMENT	CAPITALIZED	17088.	13201007.00	145,76
1	1001	CELULA WILD WEST	10103	AE-2 SALLON	42601001	31/08/2011	59224	CADEIRA NICE COM LOGO SEM REVESTIMENT	CAPITALIZED	17087.	13201007.00	145,76
1	1001	CELULA WILD WEST	10103	AE-2 SALLON	42601001	31/08/2011	59225	CADEIRA NICE COM LOGO SEM REVESTIMENT	CAPITALIZED	17086.	13201007.00	145,76
1	1001	CELULA WILD WEST	10103	AE-2 SALLON	42601001	31/08/2011	59226	CADEIRA NICE COM LOGO SEM REVESTIMENT	CAPITALIZED	17085.	13201007.00	145,76
1	1001	CELULA WILD WEST	10103	AE-2 SALLON	42601001	31/08/2011	59227	CADEIRA NICE COM LOGO SEM REVESTIMENT	CAPITALIZED	17084.	13201007.00	145,76
1	1001	CELULA WILD WEST	10103	AE-2 SALLON	42601001	31/08/2011	59228	CADEIRA NICE COM LOGO SEM REVESTIMENT	CAPITALIZED	17137.	13201007.00	145,76
1	1001	CELULA WILD WEST	10103	AE-2 SALLON	42601001	31/08/2011	59229	CADEIRA NICE COM LOGO SEM REVESTIMENT	CAPITALIZED	17174.	13201007.00	145,76
1	1001	CELULA WILD WEST	10103	AE-2 SALLON	42601001	31/08/2011	59230	CADEIRA NICE COM LOGO SEM REVESTIMENT	CAPITALIZED	17138.	13201007.00	145,76
1	1001	CELULA WILD WEST	10103	AE-2 SALLON	42601001	31/08/2011	59231	CADEIRA NICE COM LOGO SEM REVESTIMENT	CAPITALIZED	17175.	13201007.00	145,76
1	1001	CELULA WILD WEST	10103	AE-2 SALLON	42601001	31/08/2011	59232	CADEIRA NICE COM LOGO SEM REVESTIMENT	CAPITALIZED	17139.	13201007.00	145,76
1	1001	CELULA WILD WEST	10103	AE-2 SALLON	42601001	31/08/2011	59233	CADEIRA NICE COM LOGO SEM REVESTIMENT	CAPITALIZED	17176.	13201007.00	145,76
1	1001	CELULA WILD WEST	10103	AE-2 SALLON	42601001	31/08/2011	59234	CADEIRA NICE COM LOGO SEM REVESTIMENT	CAPITALIZED	17140.	13201007.00	145,76
1	1001	CELULA WILD WEST	10103	AE-2 SALLON	42601001	31/08/2011	59235	CADEIRA NICE COM LOGO SEM REVESTIMENT	CAPITALIZED		13201007.00	145,76

Este documento é cópia do original, assinado digitalmente por CAMILA APARECIDA DIAS LIMA e Tribunal de Justica do Estado de São Paulo, protocolado em 01/03/2019 às 20:56 , sob o número WJMJ19700053640.
Para conferir o original, acesse o site https://esaj.tjsp.jus.br/pastadigital/pg/abrirConferenciaDocumento.do, informe o processo 1002265-62.2016.8.26.0659 e código 4488B7B.

1	1001	CELULA WILD WEST	10103	AE-2 SALLON	42601001	31/08/2011	59236	CADEIRA NICE COM LOGO SEM REVESTIMENT	CAPITALIZED	17141.	13201007.00	145,76
1	1001	CELULA WILD WEST	10103	AE-2 SALLON	42601001	31/08/2011	59237	CADEIRA NICE COM LOGO SEM REVESTIMENT	CAPITALIZED	17150.	13201007.00	145,76
1	1001	CELULA WILD WEST	10103	AE-2 SALLON	42601001	31/08/2011	59238	CADEIRA NICE COM LOGO SEM REVESTIMENT	CAPITALIZED	17149.	13201007.00	145,76
1	1001	CELULA WILD WEST	10103	AE-2 SALLON	42601001	31/08/2011	59239	CADEIRA NICE COM LOGO SEM REVESTIMENT	CAPITALIZED	17148.	13201007.00	145,76
1	1001	CELULA WILD WEST	10103	AE-2 SALLON	42601001	31/08/2011	59240	CADEIRA NICE COM LOGO SEM REVESTIMENT	CAPITALIZED	17147.	13201007.00	145,76
1	1001	CELULA WILD WEST	10103	AE-2 SALLON	42601001	31/08/2011	59241	CADEIRA NICE COM LOGO SEM REVESTIMENT	CAPITALIZED	17146.	13201007.00	145,76
1	1001	CELULA WILD WEST	10103	AE-2 SALLON	42601001	31/08/2011	59242	CADEIRA NICE COM LOGO SEM REVESTIMENT	CAPITALIZED	17145.	13201007.00	145,76
1	1001	CELULA WILD WEST	10103	AE-2 SALLON	42601001	31/08/2011	59243	CADEIRA NICE COM LOGO SEM REVESTIMENT	CAPITALIZED	17144.	13201007.00	145,76
1	1001	CELULA WILD WEST	10103	AE-2 SALLON	42601001	31/08/2011	59244	CADEIRA NICE COM LOGO SEM REVESTIMENT	CAPITALIZED	17108.	13201007.00	145,76
1	1001	CELULA WILD WEST	10103	AE-2 SALLON	42601001	31/08/2011	59245	CADEIRA NICE COM LOGO SEM REVESTIMENT	CAPITALIZED	17107.	13201007.00	145,76
1	1001	CELULA WILD WEST	10103	AE-2 SALLON	42601001	31/08/2011	59246	CADEIRA NICE COM LOGO SEM REVESTIMENT	CAPITALIZED	17106.	13201007.00	145,76
1	1001	CELULA WILD WEST	10103	AE-2 SALLON	42601001	31/08/2011	59247	CADEIRA NICE COM LOGO SEM REVESTIMENT	CAPITALIZED	17105.	13201007.00	145,76
1	1001	CELULA WILD WEST	10103	AE-2 SALLON	42601001	31/08/2011	59248	CADEIRA NICE COM LOGO SEM REVESTIMENT	CAPITALIZED	17104.	13201007.00	145,76
1	1001	CELULA WILD WEST	10103	AE-2 SALLON	42601001	31/08/2011	59249	CADEIRA NICE COM LOGO SEM REVESTIMENT	CAPITALIZED	17103.	13201007.00	145,76
1	1001	CELULA WILD WEST	10103	AE-2 SALLON	42601001	31/08/2011	59250	CADEIRA NICE COM LOGO SEM REVESTIMENT	CAPITALIZED	17102.	13201007.00	145,76
1	1001	CELULA WILD WEST	10103	AE-2 SALLON	42601001	31/08/2011	59251	CADEIRA NICE COM LOGO SEM REVESTIMENT	CAPITALIZED	17101.	13201007.00	145,76
1	1001	CELULA WILD WEST	10103	AE-2 SALLON	42601001	31/08/2011	59252	CADEIRA NICE COM LOGO SEM REVESTIMENT	CAPITALIZED	17100.	13201007.00	145,76
1	1001	CELULA WILD WEST	10103	AE-2 SALLON	42601001	31/08/2011	59253	CADEIRA NICE COM LOGO SEM REVESTIMENT	CAPITALIZED	17143.	13201007.00	145,76
1	1001	CELULA WILD WEST	10103	AE-2 SALLON	42601001	31/08/2011	59254	CADEIRA NICE COM LOGO SEM REVESTIMENT	CAPITALIZED	17142.	13201007.00	145,76
1	1001	CELULA WILD WEST	10103	AE-2 SALLON	42601001	31/08/2011	59255	CADEIRA NICE COM LOGO SEM REVESTIMENT	CAPITALIZED	17159.	13201007.00	145,76
1	1001	CELULA WILD WEST	10103	AE-2 SALLON	42601001	31/08/2011	59256	CADEIRA NICE COM LOGO SEM REVESTIMENT	CAPITALIZED	17158.	13201007.00	145,76
1	1001	CELULA WILD WEST	10103	AE-2 SALLON	42601001	31/08/2011	59257	CADEIRA NICE COM LOGO SEM REVESTIMENT	CAPITALIZED	17157.	13201007.00	145,76
1	1001	CELULA WILD WEST	10103	AE-2 SALLON	42601001	31/08/2011	59258	CADEIRA NICE COM LOGO SEM REVESTIMENT	CAPITALIZED	17156.	13201007.00	145,76
1	1001	CELULA WILD WEST	10103	AE-2 SALLON	42601001	31/08/2011	59259	CADEIRA NICE COM LOGO SEM REVESTIMENT	CAPITALIZED	17155.	13201007.00	145,76
1	1001	CELULA WILD WEST	10103	AE-2 SALLON	42601001	31/08/2011	59260	CADEIRA NICE COM LOGO SEM REVESTIMENT	CAPITALIZED	17154.	13201007.00	145,76
1	1001	CELULA WILD WEST	10103	AE-2 SALLON	42601001	31/08/2011	59261	CADEIRA NICE COM LOGO SEM REVESTIMENT	CAPITALIZED	17117.	13201007.00	145,76
1	1001	CELULA WILD WEST	10103	AE-2 SALLON	42601001	31/08/2011	59262	CADEIRA NICE COM LOGO SEM REVESTIMENT	CAPITALIZED	17116.	13201007.00	145,76
1	1001	CELULA WILD WEST	10103	AE-2 SALLON	42601001	31/08/2011	59263	CADEIRA NICE COM LOGO SEM REVESTIMENT	CAPITALIZED	17115.	13201007.00	145,76
1	1001	CELULA WILD WEST	10103	AE-2 SALLON	42601001	31/08/2011	59264	CADEIRA NICE COM LOGO SEM REVESTIMENT	CAPITALIZED	17114.	13201007.00	145,76
1	1001	CELULA WILD WEST	10103	AE-2 SALLON	42601001	31/08/2011	59265	CADEIRA NICE COM LOGO SEM REVESTIMENT	CAPITALIZED	17113.	13201007.00	145,76
1	1001	CELULA WILD WEST	10103	AE-2 SALLON	42601001	31/08/2011	59266	CADEIRA NICE COM LOGO SEM REVESTIMENT	CAPITALIZED	17112.	13201007.00	145,76
1	1001	CELULA WILD WEST	10103	AE-2 SALLON	42601001	31/08/2011	59267	CADEIRA NICE COM LOGO SEM REVESTIMENT	CAPITALIZED	17111.	13201007.00	145,76
1	1001	CELULA WILD WEST	10103	AE-2 SALLON	42601001	31/08/2011	59268	CADEIRA NICE COM LOGO SEM REVESTIMENT	CAPITALIZED	17110.	13201007.00	145,76
1	1001	CELULA WILD WEST	10103	AE-2 SALLON	42601001	31/08/2011	59269	CADEIRA NICE COM LOGO SEM REVESTIMENT	CAPITALIZED	17109.	13201007.00	145,76
1	1001	CELULA WILD WEST	10103	AE-2 SALLON	42601001	31/08/2011	59270	CADEIRA NICE COM LOGO SEM REVESTIMENT	CAPITALIZED	17153.	13201007.00	145,76
1	1001	CELULA WILD WEST	10103	AE-2 SALLON	42601001	31/08/2011	59271	CADEIRA NICE COM LOGO SEM REVESTIMENT	CAPITALIZED	17152.	13201007.00	145,76
1	1001	CELULA WILD WEST	10103	AE-2 SALLON	42601001	31/08/2011	59272	CADEIRA NICE COM LOGO SEM REVESTIMENT	CAPITALIZED	17151.	13201007.00	145,76
1	1001	CELULA WILD WEST	10103	AE-2 SALLON	42601001	31/08/2011	59273	CADEIRA NICE COM LOGO SEM REVESTIMENT	CAPITALIZED	17168.	13201007.00	145,76
1	1001	CELULA WILD WEST	10103	AE-2 SALLON	42601001	31/08/2011	59274	CADEIRA NICE COM LOGO SEM REVESTIMENT	CAPITALIZED	17167.	13201007.00	145,76
1	1001	CELULA WILD WEST	10103	AE-2 SALLON	42601001	31/08/2011	59275	CADEIRA NICE COM LOGO SEM REVESTIMENT	CAPITALIZED	17166.	13201007.00	145,76
1	1001	CELULA WILD WEST	10103	AE-2 SALLON	42601001	31/08/2011	59276	CADEIRA NICE COM LOGO SEM REVESTIMENT	CAPITALIZED	17165.	13201007.00	145,76
1	1001	CELULA WILD WEST	10103	AE-2 SALLON	42601001	31/08/2011	59277	CADEIRA NICE COM LOGO SEM REVESTIMENT	CAPITALIZED	17164.	13201007.00	145,76
1	1001	CELULA WILD WEST	10103	AE-2 SALLON	42601001	31/08/2011	59278	CADEIRA NICE COM LOGO SEM REVESTIMENT	CAPITALIZED	17126.	13201007.00	145,76
1	1001	CELULA WILD WEST	10103	AE-2 SALLON	42601001	31/08/2011	59279	CADEIRA NICE COM LOGO SEM REVESTIMENT	CAPITALIZED	17125.	13201007.00	145,76
1	1001	CELULA WILD WEST	10103	AE-2 SALLON	42601001	31/08/2011	59280	CADEIRA NICE COM LOGO SEM REVESTIMENT	CAPITALIZED	17124.	13201007.00	145,76
1	1001	CELULA WILD WEST	10103	AE-2 SALLON	42601001	31/08/2011	59281	CADEIRA NICE COM LOGO SEM REVESTIMENT	CAPITALIZED	17123.	13201007.00	145,76
1	1001	CELULA WILD WEST	10103	AE-2 SALLON	42601001	31/08/2011	59282	CADEIRA NICE COM LOGO SEM REVESTIMENT	CAPITALIZED	17122.	13201007.00	145,76
1	1001	CELULA WILD WEST	10103	AE-2 SALLON	42601001	31/08/2011	59283	CADEIRA NICE COM LOGO SEM REVESTIMENT	CAPITALIZED	17121.	13201007.00	145,76
1	1001	CELULA WILD WEST	10103	AE-2 SALLON	42601001	31/08/2011	59284	CADEIRA NICE COM LOGO SEM REVESTIMENT	CAPITALIZED	17120.	13201007.00	145,76
1	1001	CELULA WILD WEST	10103	AE-2 SALLON	42601001	31/08/2011	59285	CADEIRA NICE COM LOGO SEM REVESTIMENT	CAPITALIZED	17119.	13201007.00	145,76
1	1001	CELULA WILD WEST	10103	AE-2 SALLON	42601001	31/08/2011	59286	CADEIRA NICE COM LOGO SEM REVESTIMENT	CAPITALIZED	17118.	13201007.00	145,76
1	1001	CELULA WILD WEST	10103	AE-2 SALLON	42601001	31/08/2011	59287	CADEIRA NICE COM LOGO SEM REVESTIMENT	CAPITALIZED	17163.	13201007.00	145,76
1	1001	CELULA WILD WEST	10103	AE-2 SALLON	42601001	31/08/2011	59288	CADEIRA NICE COM LOGO SEM REVESTIMENT	CAPITALIZED	17162.	13201007.00	145,76
1	1001	CELULA WILD WEST	10103	AE-2 SALLON	42601001	31/08/2011	59289	CADEIRA NICE COM LOGO SEM REVESTIMENT	CAPITALIZED	17161.	13201007.00	145,76
1	1001	CELULA WILD WEST	10103	AE-2 SALLON	42601001	31/08/2011	59290	CADEIRA NICE COM LOGO SEM REVESTIMENT	CAPITALIZED	17160.	13201007.00	145,76
1	1001	CELULA WILD WEST	10103	AE-2 SALLON	42601001	31/08/2011	59291	CADEIRA NICE COM LOGO SEM REVESTIMENT	CAPITALIZED		13201007.00	145,76
1	1001	CELULA WILD WEST	10103	AE-2 SALLON	42601001	31/08/2011	59292	CADEIRA NICE COM LOGO SEM REVESTIMENT	CAPITALIZED		13201007.00	145,76
1	1001	CELULA WILD WEST	10103	AE-2 SALLON	42601001	31/08/2011	59293	CADEIRA NICE COM LOGO SEM REVESTIMENT	CAPITALIZED	17177.	13201007.00	145,76
1	1001	CELULA WILD WEST	10103	AE-2 SALLON	42601001	31/08/2011	59294	CADEIRA NICE COM LOGO SEM REVESTIMENT	CAPITALIZED	17197.	13201007.00	145,76
1	1001	CELULA WILD WEST	10103	AE-2 SALLON	42601001	31/08/2011	59295	CADEIRA NICE COM LOGO SEM REVESTIMENT	CAPITALIZED	17178.	13201007.00	145,76
1	1001	CELULA WILD WEST	10103	AE-2 SALLON	42601001	31/08/2011	59296	CADEIRA NICE COM LOGO SEM REVESTIMENT	CAPITALIZED	17195.	13201007.00	145,76
1	1001	CELULA WILD WEST	10103	AE-2 SALLON	42601001	31/08/2011	59297	CADEIRA NICE COM LOGO SEM REVESTIMENT	CAPITALIZED	17180.	13201007.00	145,76
1	1001	CELULA WILD WEST	10103	AE-2 SALLON	42601001	31/08/2011	59298	CADEIRA NICE COM LOGO SEM REVESTIMENT	CAPITALIZED	17132.	13201007.00	145,76
1	1001	CELULA WILD WEST	10103	AE-2 SALLON	42601001	31/08/2011	59299	CADEIRA NICE COM LOGO SEM REVESTIMENT	CAPITALIZED	17131.	13201007.00	145,76
1	1001	CELULA WILD WEST	10103	AE-2 SALLON	42601001	31/08/2011	59300	CADEIRA NICE COM LOGO SEM REVESTIMENT	CAPITALIZED	17130.	13201007.00	145,76
1	1001	CELULA WILD WEST	10103	AE-2 SALLON	42601001	31/08/2011	59301	CADEIRA NICE COM LOGO SEM REVESTIMENT	CAPITALIZED	17129.	13201007.00	145,76
1	1001	CELULA WILD WEST	10103	AE-2 SALLON	42601001	31/08/2011	59302	CADEIRA NICE COM LOGO SEM REVESTIMENT	CAPITALIZED	17128.	13201007.00	145,76
1	1001	CELULA WILD WEST	10103	AE-2 SALLON	42601001	31/08/2011	59303	CADEIRA NICE COM LOGO SEM REVESTIMENT	CAPITALIZED	17127.	13201007.00	145,76
1	1001	CELULA WILD WEST	10103	AE-2 SALLON	42601001	31/08/2011	59304	CADEIRA NICE COM LOGO SEM REVESTIMENT	CAPITALIZED	17194.	13201007.00	145,76
1	1001	CELULA WILD WEST	10103	AE-2 SALLON	42601001	31/08/2011	59305	CADEIRA NICE COM LOGO SEM REVESTIMENT	CAPITALIZED	17181.	13201007.00	145,76
1	1001	CELULA WILD WEST	10103	AE-2 SALLON	42601001	31/08/2011	59306	CADEIRA NICE COM LOGO SEM REVESTIMENT	CAPITALIZED	17193.	13201007.00	145,76
1	1001	CELULA WILD WEST	10103	AE-2 SALLON	42601001	31/08/2011	59307	CADEIRA NICE COM LOGO SEM REVESTIMENT	CAPITALIZED	17182.	13201007.00	145,76
1	1001	CELULA WILD WEST	10103	AE-2 SALLON	42601001	31/08/2011	59308	CADEIRA NICE COM LOGO SEM REVESTIMENT	CAPITALIZED	17192.	13201007.00	145,76
1	1001	CELULA WILD WEST	10103	AE-2 SALLON	42601001	31/08/2011	59309	CADEIRA NICE COM LOGO SEM REVESTIMENT	CAPITALIZED	17191.	13201007.00	145,76
1	1001	CELULA WILD WEST	10103	AE-2 SALLON	42601001	31/08/2011	59310	CADEIRA NICE COM LOGO SEM REVESTIMENT	CAPITALIZED	17190.	13201007.00	145,76
1	1001	CELULA WILD WEST	10103	AE-2 SALLON	42601001	31/08/2011	59311	CADEIRA NICE COM LOGO SEM REVESTIMENT	CAPITALIZED	17188.	13201007.00	145,76
1	1001	CELULA WILD WEST	10103	AE-2 SALLON	42601001	31/08/2011	59312	CADEIRA NICE COM LOGO SEM REVESTIMENT	CAPITALIZED	17187.	13201007.00	145,76
1	1001	CELULA WILD WEST	10103	AE-2 SALLON	42601001	31/08/2011	59313	CADEIRA NICE COM LOGO SEM REVESTIMENT	CAPITALIZED	17186.	13201007.00	145,76
1	1001	CELULA WILD WEST	10103	AE-2 SALLON	42601001	31/08/2011	59314	CADEIRA NICE COM LOGO SEM REVESTIMENT	CAPITALIZED	17185.	13201007.00	145,76
1	1001	CELULA WILD WEST	10103	AE-2 SALLON	42601001	31/08/2011	59315	CADEIRA NICE COM LOGO SEM REVESTIMENT	CAPITALIZED	17184.	13201007.00	145,76
1	1001	CELULA WILD WEST	10103	AE-2 SALLON	42601001	31/08/2011	59316	CADEIRA NICE COM LOGO SEM REVESTIMENT	CAPITALIZED	17183.	13201007.00	145,76
1	1001	CELULA WILD WEST	10103	AE-2 SALLON	42601001	31/08/2011	59317	CADEIRA NICE COM LOGO SEM REVESTIMENT	CAPITALIZED	17169.	13201007.00	146,12
1	1002	CELULA KAMINDA MUNDI	10421	ESTACIONAMENTO	42601001	30/09/2011	59318	TOMADA DE SOBREPOR INDUSTRIAL	CAPITALIZED		13201003.00	149,72
1	1002	CELULA KAMINDA MUNDI	10421	ESTACIONAMENTO	42601001	30/09/2011	59319	CABO ELETRICO DE COBRE ISOLADO	CAPITALIZED		13201003.00	269,97
1	1002	CELULA KAMINDA MUNDI	10421	ESTACIONAMENTO	42601001	30/09/2011	59320	CABO ELETRICO DE COBRE ISOLADO	CAPITALIZED		13201003.00	290,46
1	1006	CELULA APOIO	10802	GS01 SUBESTAÇÃO 88 KVA	42601001	30/09/2011	59321	SERVICO DE EXECUCAO DE PROJETO	CAPITALIZED		13201003.00	6.000,00
1	1001	CELULA WILD WEST	10400	SHOWS - SALOON	42601001	30/09/2011	59322	BAQUETA C IBANEZ PREMIUM SIGNATURE AR	CAPITALIZED		13201006.00	94
1	1001	CELULA WILD WEST	10400	SHOWS - SALOON	42601001	30/09/2011	59323	PELE REMO AMBASADOR COATED 14 POLEGA	CAPITALIZED		13201006.00	110
1	1001	CELULA WILD WEST	10400	SHOWS - SALOON	42601001	30/09/2011	59324	CRASH PAISTE TWETY MEDIUM 19 POLEGADA	CAPITALIZED		13201006.00	879
1	1001	CELULA WILD WEST	10400	SHOWS - SALOON	42601001	30/09/2011	59325	CRASH PAISTE SIGNATURE MELLOW 16 POLE(	CAPITALIZED		13201006.00	899
1	1006	CELULA APOIO	10600	LIMPEZA	42601001	30/09/2011	59326	LIMPADORA DE CARPETES COMPACTA TENNA	CAPITALIZED		13201006.00	9.000,00
1	1006	CELULA APOIO	10600	LIMPEZA	42601001	30/09/2011	59327	ASPIRADOR TENNANT V14 COM MANGUEIRA	CAPITALIZED		13201006.00	2.330,00
1	1010	CELULA CAPTAÇÃO	11021	ASSESSORIA DE IMPRENSA	42601001	30/09/2011	59328	EQUIPAMENTO DE ILUSIONISMO	CAPITALIZED		13201006.00	38.000,00
1	1006	CELULA APOIO	11001	GERENCIA GERAL	42601001	30/09/2011	59329	DIFERENCIAL DE ALIQUOTA	CAPITALIZED		13201007.00	2.419,91
1	1005	CELULA INFANTASIA	10180	EF-1 PIZZA DA VILA	42601001	30/09/2011	59330	ADESIVO HILTI BICOMPONENTE TIP	CAPITALIZED		13201007.00	574,37
1	1005	CELULA INFANTASIA	10182	EF-3 KAFÉ OFICINA MERCADORIAS	42601001	30/09/2011	59331	CHUMBADOR - SEM CABECA	CAPITALIZED		13201007.00	981,12
1	1005	CELULA INFANTASIA	10182	EF-3 KAFÉ OFICINA MERCADORIAS	42601001	30/09/2011	59332	TAMPOS DE MESA 1.80X0.70CM ACABAMENT	CAPITALIZED		13201007.00	317,57
1	1005	CELULA INFANTASIA	10182	EF-3 KAFÉ OFICINA MERCADORIAS	42601001	30/09/2011	59333	TAMPOS DE MESA 1.80X0.70CM ACABAMENT	CAPITALIZED		13201007.00	317,57
1	1005	CELULA INFANTASIA	10182	EF-3 KAFÉ OFICINA MERCADORIAS	42601001	30/09/2011	59334	TAMPOS DE MESA 1.80X0.70CM ACABAMENT	CAPITALIZED		13201007.00	317,57
1	1005	CELULA INFANTASIA	10182	EF-3 KAFÉ OFICINA MERCADORIAS	42601001	30/09/2011	59335	TAMPOS DE MESA 1.80X0.70CM ACABAMENT	CAPITALIZED		13201007.00	317,57
1	1005	CELULA INFANTASIA	10182	EF-3 KAFÉ OFICINA MERCADORIAS	42601001	30/09/2011	59336	TAMPOS DE MESA 1.80X0.70CM ACABAMENT	CAPITALIZED		13201007.00	317,57
1	1005	CELULA INFANTASIA	10182	EF-3 KAFÉ OFICINA MERCADORIAS	42601001	30/09/2011	59337	TAMPOS DE MESA 1.80X0.70CM ACABAMENT	CAPITALIZED		13201007.00	317,57
1	1005	CELULA INFANTASIA	10182	EF-3 KAFÉ OFICINA MERCADORIAS	42601001	30/09/2011	59338	TAMPOS DE MESA 1.80X0.70CM ACABAMENT	CAPITALIZED		13201007.00	317,57
1	1005	CELULA INFANTASIA	10182	EF-3 KAFÉ OFICINA MERCADORIAS	42601001	30/09/2011	59339	TAMPOS DE MESA 1.80X0.70CM ACABAMENT	CAPITALIZED		13201007.00	317,57
1	1005	CELULA INFANTASIA	10182	EF-3 KAFÉ OFICINA MERCADORIAS	42601001	30/09/2011	59340	TAMPOS DE MESA 1.80X0.70CM ACABAMENT	CAPITALIZED		13201007.00	317,57
1	1005	CELULA INFANTASIA	10182	EF-3 KAFÉ OFICINA MERCADORIAS	42601001	30/09/2011	59341	TAMPOS DE MESA 1.80X0.70CM ACABAMENT	CAPITALIZED		13201007.00	317,57
1	1005	CELULA INFANTASIA	10182	EF-3 KAFÉ OFICINA MERCADORIAS	42601001	30/09/2011	59342	TAMPOS DE MESA 1.80X0.70CM ACABAMENT	CAPITALIZED		13201007.00	317,57
1	1005	CELULA INFANTASIA	10182	EF-3 KAFÉ OFICINA MERCADORIAS	42601001	30/09/2011	59343	TAMPOS DE MESA 1.80X0.70CM ACABAMENT	CAPITALIZED		13201007.00	317,57
1	1005	CELULA INFANTASIA	10182	EF-3 KAFÉ OFICINA MERCADORIAS	42601001	30/09/2011	59344	TAMPOS DE MESA 1.80X0.70CM ACABAMENT	CAPITALIZED		13201007.00	317,57
1	1005	CELULA INFANTASIA	10182	EF-3 KAFÉ OFICINA MERCADORIAS	42601001	30/09/2011	59345	TAMPOS DE MESA 1.80X0.70CM ACABAMENT	CAPITALIZED		13201007.00	317,57
1	1005	CELULA INFANTASIA	10182	EF-3 KAFÉ OFICINA MERCADORIAS	42601001	30/09/2011	59346	TAMPOS DE MESA 1.80X0.70CM ACABAMENT	CAPITALIZED		13201007.00	317,57
1	1005	CELULA INFANTASIA	10182	EF-3 KAFÉ OFICINA MERCADORIAS	42601001	30/09/2011	59347	TAMPOS DE MESA 1.80X0.70CM ACABAMENT	CAPITALIZED		13201007.00	317,57
1	1005	CELULA INFANTASIA	10182	EF-3 KAFÉ OFICINA MERCADORIAS	42601001	30/09/2011	59348	TAMPOS DE MESA 1.80X0.70CM ACABAMENT	CAPITALIZED		13201007.00	317,57
1	1005	CELULA INFANTASIA	10182	EF-3 KAFÉ OFICINA MERCADORIAS	42601001	30/09/2011	59349	TAMPOS DE MESA 1.80X0.70CM ACABAMENT	CAPITALIZED		13201007.00	317,57
1	1005	CELULA INFANTASIA	10182	EF-3 KAFÉ OFICINA MERCADORIAS	42601001	30/09/2011	59350	TAMPOS DE MESA 1.80X0.70CM ACABAMENT	CAPITALIZED		13201007.00	317,56
1	1005	CELULA INFANTASIA	10182	EF-3 KAFÉ OFICINA MERCADORIAS	42601001	30/09/2011	59351	APOIO DE BANCO 1.70X0.40CM GRATINADO (	CAPITALIZED		13201007.00	4.422,06
1	1006	CELULA APOIO	11000	DIRETORIA	42601001	30/09/2011	59352	CADEIRA DIGITADOR COM BRACO APARELHO	CAPITALIZED	17365	13201007.00	359,[illegible]
1	1006	CELULA APOIO	11002	GERENCIA DE OPERAÇÕES	42601001	30/09/2011	59353	CADEIRA DIGITADOR CAIXA AP 9 BASE NYLON	CAPITALIZED	17289	13201007.00	577,39
1	1006	CELULA APOIO	11002	GERENCIA DE OPERAÇÕES	42601001	30/09/2011	59354	CADEIRA DIGITADOR CAIXA AP 9 BASE NYLON	CAPITALIZED	17290	13201007.00	577,39
1	1006	CELULA APOIO	11002	GERENCIA DE OPERAÇÕES	42601001	30/09/2011	59355	CADEIRA DIGITADOR CAIXA AP 9 BASE NYLON	CAPITALIZED	17292	13201007.00	577,39
1	1006	CELULA APOIO	11002	GERENCIA DE OPERAÇÕES	42601001	30/09/2011	59356	CADEIRA DIGITADOR CAIXA AP 9 BASE NYLON	CAPITALIZED	17293	13201007.00	577,39
1	1006	CELULA APOIO	11002	GERENCIA DE OPERAÇÕES	42601001	30/09/2011	59357	CADEIRA DIGITADOR CAIXA AP 9 BASE NYLON	CAPITALIZED	17294	13201007.00	577,39
1	1006	CELULA APOIO	11002	GERENCIA DE OPERAÇÕES	42601001	30/09/2011	59358	CADEIRA DIGITADOR CAIXA AP 9 BASE NYLON	CAPITALIZED	17295	13201007.00	577,39
1	1006	CELULA APOIO	11002	GERENCIA DE OPERAÇÕES	42601001	30/09/2011	59359	CADEIRA DIGITADOR CAIXA AP 9 BASE NYLON	CAPITALIZED	17276	13201007.00	577,39
1	1006	CELULA APOIO	11002	GERENCIA DE OPERAÇÕES	42601001	30/09/2011	59360	CADEIRA DIGITADOR CAIXA AP 9 BASE NYLON	CAPITALIZED	17296	13201007.00	577,39
1	1006	CELULA APOIO	11002	GERENCIA DE OPERAÇÕES	42601001	30/09/2011	59361	CADEIRA DIGITADOR CAIXA AP 9 BASE NYLON	CAPITALIZED	17297	13201007.00	577,39
1	1006	CELULA APOIO	11002	GERENCIA DE OPERAÇÕES	42601001	30/09/2011	59362	CADEIRA DIGITADOR CAIXA AP 9 BASE NYLON	CAPITALIZED	17298	13201007.00	577,39

Este documento é cópia do original, assinado digitalmente por CAMILA APARECIDA DIAS LIMA e Tribunal de Justiça do Estado de São Paulo, protocolado em 01/03/2019 às 20:56, sob o número WJMJ19700053940.
Para conferir o original, acesse o site https://esaj.tjsp.jus.br/pastadigital/pg/abrirConferenciaDocumento.do, informe o processo 1002265-62.2016.8.26.0659 e código 4488B7B.

1	1006	CELULA APOIO	11002	GERENCIA DE OPERAÇÕES	42601001	30/09/2011	59363	CADEIRA DIGITADOR CAIXA AP 9 BASE NYLON	CAPITALIZED	17299	13201007.00	577,39
1	1006	CELULA APOIO	11002	GERENCIA DE OPERAÇÕES	42601001	30/09/2011	59364	CADEIRA DIGITADOR CAIXA AP 9 BASE NYLON	CAPITALIZED	17273-	13201007.00	577,39
1	1006	CELULA APOIO	11002	GERENCIA DE OPERAÇÕES	42601001	30/09/2011	59365	CADEIRA DIGITADOR CAIXA AP 9 BASE NYLON	CAPITALIZED	17374	13201007.00	577,39
1	1006	CELULA APOIO	11002	GERENCIA DE OPERAÇÕES	42601001	30/09/2011	59366	CADEIRA DIGITADOR CAIXA AP 9 BASE NYLON	CAPITALIZED	17275	13201007.00	577,39
1	1006	CELULA APOIO	11002	GERENCIA DE OPERAÇÕES	42601001	30/09/2011	59367	CADEIRA DIGITADOR CAIXA AP 9 BASE NYLON	CAPITALIZED	17278	13201007.00	577,39
1	1006	CELULA APOIO	11002	GERENCIA DE OPERAÇÕES	42601001	30/09/2011	59368	CADEIRA DIGITADOR CAIXA AP 9 BASE NYLON	CAPITALIZED	17279	13201007.00	577,39
1	1006	CELULA APOIO	11002	GERENCIA DE OPERAÇÕES	42601001	30/09/2011	59369	CADEIRA DIGITADOR CAIXA AP 9 BASE NYLON	CAPITALIZED	17283	13201007.00	577,39
1	1006	CELULA APOIO	11002	GERENCIA DE OPERAÇÕES	42601001	30/09/2011	59370	CADEIRA DIGITADOR CAIXA AP 9 BASE NYLON	CAPITALIZED	17284	13201007.00	577,39
1	1006	CELULA APOIO	11002	GERENCIA DE OPERAÇÕES	42601001	30/09/2011	59371	CADEIRA DIGITADOR CAIXA AP 9 BASE NYLON	CAPITALIZED	17285	13201007.00	577,39
1	1006	CELULA APOIO	11002	GERENCIA DE OPERAÇÕES	42601001	30/09/2011	59372	CADEIRA DIGITADOR COM BRACO APARELHO	CAPITALIZED	17301	13201007.00	359,8
1	1006	CELULA APOIO	11002	GERENCIA DE OPERAÇÕES	42601001	30/09/2011	59373	CADEIRA DIGITADOR COM BRACO APARELHO	CAPITALIZED	17302	13201007.00	359,8
1	1006	CELULA APOIO	11002	GERENCIA DE OPERAÇÕES	42601001	30/09/2011	59374	CADEIRA DIGITADOR COM BRACO APARELHO	CAPITALIZED	17303	13201007.00	359,8
1	1006	CELULA APOIO	11002	GERENCIA DE OPERAÇÕES	42601001	30/09/2011	59375	CADEIRA DIGITADOR COM BRACO APARELHO	CAPITALIZED	17304	13201007.00	359,8
1	1006	CELULA APOIO	11002	GERENCIA DE OPERAÇÕES	42601001	30/09/2011	59376	CADEIRA DIGITADOR COM BRACO APARELHO	CAPITALIZED	17305	13201007.00	359,8
1	1006	CELULA APOIO	11002	GERENCIA DE OPERAÇÕES	42601001	30/09/2011	59377	CADEIRA DIGITADOR COM BRACO APARELHO	CAPITALIZED	17306	13201007.00	359,8
1	1006	CELULA APOIO	11002	GERENCIA DE OPERAÇÕES	42601001	30/09/2011	59378	CADEIRA DIGITADOR COM BRACO APARELHO	CAPITALIZED	17307	13201007.00	359,8
1	1006	CELULA APOIO	11002	GERENCIA DE OPERAÇÕES	42601001	30/09/2011	59379	CADEIRA DIGITADOR COM BRACO APARELHO	CAPITALIZED	17308	13201007.00	359,8
1	1006	CELULA APOIO	11002	GERENCIA DE OPERAÇÕES	42601001	30/09/2011	59380	CADEIRA DIGITADOR COM BRACO APARELHO	CAPITALIZED	17309	13201007.00	359,8
1	1006	CELULA APOIO	11002	GERENCIA DE OPERAÇÕES	42601001	30/09/2011	59381	CADEIRA DIGITADOR COM BRACO APARELHO	CAPITALIZED	17310	13201007.00	359,8
1	1006	CELULA APOIO	11002	GERENCIA DE OPERAÇÕES	42601001	30/09/2011	59382	CADEIRA DIGITADOR COM BRACO APARELHO	CAPITALIZED	17311	13201007.00	359,8
1	1006	CELULA APOIO	11002	GERENCIA DE OPERAÇÕES	42601001	30/09/2011	59383	CADEIRA DIGITADOR COM BRACO APARELHO	CAPITALIZED	17312	13201007.00	359,8
1	1006	CELULA APOIO	11002	GERENCIA DE OPERAÇÕES	42601001	30/09/2011	59384	CADEIRA DIGITADOR COM BRACO APARELHO	CAPITALIZED	17313	13201007.00	359,8
1	1006	CELULA APOIO	11002	GERENCIA DE OPERAÇÕES	42601001	30/09/2011	59385	CADEIRA DIGITADOR COM BRACO APARELHO	CAPITALIZED	17314	13201007.00	359,8
1	1006	CELULA APOIO	11002	GERENCIA DE OPERAÇÕES	42601001	30/09/2011	59386	CADEIRA DIGITADOR COM BRACO APARELHO	CAPITALIZED	17315	13201007.00	359,8
1	1006	CELULA APOIO	11002	GERENCIA DE OPERAÇÕES	42601001	30/09/2011	59387	CADEIRA DIGITADOR COM BRACO APARELHO	CAPITALIZED	17316	13201007.00	359,8
1	1006	CELULA APOIO	11002	GERENCIA DE OPERAÇÕES	42601001	30/09/2011	59388	CADEIRA DIGITADOR COM BRACO APARELHO	CAPITALIZED	17317	13201007.00	359,8
1	1006	CELULA APOIO	11002	GERENCIA DE OPERAÇÕES	42601001	30/09/2011	59389	CADEIRA DIGITADOR COM BRACO APARELHO	CAPITALIZED	17318	13201007.00	359,8
1	1006	CELULA APOIO	11002	GERENCIA DE OPERAÇÕES	42601001	30/09/2011	59390	CADEIRA DIGITADOR COM BRACO APARELHO	CAPITALIZED	17319	13201007.00	359,8
1	1006	CELULA APOIO	11002	GERENCIA DE OPERAÇÕES	42601001	30/09/2011	59391	CADEIRA DIGITADOR COM BRACO APARELHO	CAPITALIZED	17320	13201007.00	359,8
1	1006	CELULA APOIO	11002	GERENCIA DE OPERAÇÕES	42601001	30/09/2011	59392	CADEIRA DIGITADOR COM BRACO APARELHO	CAPITALIZED	17372	13201007.00	359,8
1	1006	CELULA APOIO	11002	GERENCIA DE OPERAÇÕES	42601001	30/09/2011	59393	CADEIRA DIGITADOR COM BRACO APARELHO	CAPITALIZED	17371	13201007.00	359,8
1	1006	CELULA APOIO	11002	GERENCIA DE OPERAÇÕES	42601001	30/09/2011	59394	CADEIRA DIGITADOR COM BRACO APARELHO	CAPITALIZED	17370	13201007.00	359,8
1	1006	CELULA APOIO	11002	GERENCIA DE OPERAÇÕES	42601001	30/09/2011	59395	CADEIRA DIGITADOR COM BRACO APARELHO	CAPITALIZED	17369	13201007.00	359,8
1	1006	CELULA APOIO	11002	GERENCIA DE OPERAÇÕES	42601001	30/09/2011	59396	CADEIRA DIGITADOR COM BRACO APARELHO	CAPITALIZED	17368	13201007.00	359,8
1	1006	CELULA APOIO	11002	GERENCIA DE OPERAÇÕES	42601001	30/09/2011	59397	CADEIRA DIGITADOR COM BRACO APARELHO	CAPITALIZED	17367	13201007.00	359,8
1	1006	CELULA APOIO	11002	GERENCIA DE OPERAÇÕES	42601001	30/09/2011	59398	CADEIRA DIGITADOR COM BRACO APARELHO	CAPITALIZED	17366	13201007.00	359,8
1	1006	CELULA APOIO	11002	GERENCIA DE OPERAÇÕES	42601001	30/09/2011	59399	CADEIRA DIGITADOR COM BRACO APARELHO	CAPITALIZED	17364	13201007.00	359,8
1	1006	CELULA APOIO	11002	GERENCIA DE OPERAÇÕES	42601001	30/09/2011	59400	CADEIRA DIGITADOR COM BRACO APARELHO	CAPITALIZED	17363	13201007.00	359,8
1	1006	CELULA APOIO	11002	GERENCIA DE OPERAÇÕES	42601001	30/09/2011	59401	CADEIRA DIGITADOR COM BRACO APARELHO	CAPITALIZED	17362	13201007.00	359,8
1	1006	CELULA APOIO	11002	GERENCIA DE OPERAÇÕES	42601001	30/09/2011	59402	CADEIRA DIGITADOR COM BRACO APARELHO	CAPITALIZED	17361	13201007.00	359,8
1	1006	CELULA APOIO	11002	GERENCIA DE OPERAÇÕES	42601001	30/09/2011	59403	CADEIRA DIGITADOR COM BRACO APARELHO	CAPITALIZED	17360	13201007.00	359,8
1	1006	CELULA APOIO	11002	GERENCIA DE OPERAÇÕES	42601001	30/09/2011	59404	CADEIRA DIGITADOR COM BRACO APARELHO	CAPITALIZED	17359	13201007.00	359,8
1	1006	CELULA APOIO	11002	GERENCIA DE OPERAÇÕES	42601001	30/09/2011	59405	CADEIRA DIGITADOR COM BRACO APARELHO	CAPITALIZED	17358	13201007.00	359,8
1	1006	CELULA APOIO	11002	GERENCIA DE OPERAÇÕES	42601001	30/09/2011	59406	CADEIRA DIGITADOR COM BRACO APARELHO	CAPITALIZED	17357	13201007.00	359,8
1	1006	CELULA APOIO	11002	GERENCIA DE OPERAÇÕES	42601001	30/09/2011	59407	CADEIRA DIGITADOR COM BRACO APARELHO	CAPITALIZED	17356	13201007.00	359,8
1	1006	CELULA APOIO	11002	GERENCIA DE OPERAÇÕES	42601001	30/09/2011	59408	CADEIRA DIGITADOR COM BRACO APARELHO	CAPITALIZED	17355	13201007.00	359,8
1	1006	CELULA APOIO	11002	GERENCIA DE OPERAÇÕES	42601001	30/09/2011	59409	CADEIRA DIGITADOR COM BRACO APARELHO	CAPITALIZED	17346	13201007.00	359,8
1	1006	CELULA APOIO	11002	GERENCIA DE OPERAÇÕES	42601001	30/09/2011	59410	CADEIRA DIGITADOR COM BRACO APARELHO	CAPITALIZED	17345	13201007.00	359,8
1	1006	CELULA APOIO	11002	GERENCIA DE OPERAÇÕES	42601001	30/09/2011	59411	CADEIRA DIGITADOR COM BRACO APARELHO	CAPITALIZED	17282	13201007.00	359,8
1	1006	CELULA APOIO	11002	GERENCIA DE OPERAÇÕES	42601001	30/09/2011	59412	CADEIRA DIGITADOR COM BRACO APARELHO	CAPITALIZED	17286	13201007.00	359,8
1	1006	CELULA APOIO	11002	GERENCIA DE OPERAÇÕES	42601001	30/09/2011	59413	CADEIRA DIGITADOR COM BRACO APARELHO	CAPITALIZED	17287	13201007.00	359,8
1	1006	CELULA APOIO	11002	GERENCIA DE OPERAÇÕES	42601001	30/09/2011	59414	CADEIRA DIGITADOR COM BRACO APARELHO	CAPITALIZED	17288	13201007.00	359,8
1	1006	CELULA APOIO	11002	GERENCIA DE OPERAÇÕES	42601001	30/09/2011	59415	CADEIRA DIGITADOR COM BRACO APARELHO	CAPITALIZED	17343	13201007.00	359,8
1	1006	CELULA APOIO	11002	GERENCIA DE OPERAÇÕES	42601001	30/09/2011	59416	CADEIRA DIGITADOR COM BRACO APARELHO	CAPITALIZED	17344	13201007.00	359,8
1	1006	CELULA APOIO	11002	GERENCIA DE OPERAÇÕES	42601001	30/09/2011	59417	CADEIRA DIGITADOR COM BRACO APARELHO	CAPITALIZED	17354	13201007.00	359,8
1	1006	CELULA APOIO	11002	GERENCIA DE OPERAÇÕES	42601001	30/09/2011	59418	CADEIRA DIGITADOR COM BRACO APARELHO	CAPITALIZED	17353	13201007.00	359,8
1	1006	CELULA APOIO	11002	GERENCIA DE OPERAÇÕES	42601001	30/09/2011	59419	CADEIRA DIGITADOR COM BRACO APARELHO	CAPITALIZED	17352	13201007.00	359,8
1	1006	CELULA APOIO	11002	GERENCIA DE OPERAÇÕES	42601001	30/09/2011	59420	CADEIRA DIGITADOR COM BRACO APARELHO	CAPITALIZED	17347	13201007.00	359,8
1	1006	CELULA APOIO	11002	GERENCIA DE OPERAÇÕES	42601001	30/09/2011	59421	CADEIRA DIGITADOR COM BRACO APARELHO	CAPITALIZED	17348	13201007.00	359,8
1	1006	CELULA APOIO	11002	GERENCIA DE OPERAÇÕES	42601001	30/09/2011	59422	CADEIRA DIGITADOR COM BRACO APARELHO	CAPITALIZED	17349	13201007.00	359,8
1	1006	CELULA APOIO	11002	GERENCIA DE OPERAÇÕES	42601001	30/09/2011	59423	CADEIRA DIGITADOR COM BRACO APARELHO	CAPITALIZED	17350	13201007.00	359,8
1	1006	CELULA APOIO	11002	GERENCIA DE OPERAÇÕES	42601001	30/09/2011	59424	CADEIRA DIGITADOR COM BRACO APARELHO	CAPITALIZED	17351	13201007.00	359,8
1	1006	CELULA APOIO	11002	GERENCIA DE OPERAÇÕES	42601001	30/09/2011	59425	CADEIRA DIGITADOR COM BRACO APARELHO	CAPITALIZED	17340	13201007.00	359,8
1	1006	CELULA APOIO	11002	GERENCIA DE OPERAÇÕES	42601001	30/09/2011	59426	CADEIRA DIGITADOR COM BRACO APARELHO	CAPITALIZED	17341	13201007.00	359,8
1	1006	CELULA APOIO	11002	GERENCIA DE OPERAÇÕES	42601001	30/09/2011	59427	CADEIRA DIGITADOR COM BRACO APARELHO	CAPITALIZED	17342	13201007.00	359,8
1	1006	CELULA APOIO	11002	GERENCIA DE OPERAÇÕES	42601001	30/09/2011	59428	CADEIRA DIGITADOR COM BRACO APARELHO	CAPITALIZED		13201007.00	359,8
1	1006	CELULA APOIO	11002	GERENCIA DE OPERAÇÕES	42601001	30/09/2011	59429	CADEIRA DIGITADOR COM BRACO APARELHO	CAPITALIZED	17277	13201007.00	359,8
1	1006	CELULA APOIO	11002	GERENCIA DE OPERAÇÕES	42601001	30/09/2011	59430	CADEIRA DIGITADOR COM BRACO APARELHO	CAPITALIZED	17280	13201007.00	359,8
1	1006	CELULA APOIO	11002	GERENCIA DE OPERAÇÕES	42601001	30/09/2011	59431	CADEIRA DIGITADOR COM BRACO APARELHO	CAPITALIZED	17281	13201007.00	359,8
1	1006	CELULA APOIO	11002	GERENCIA DE OPERAÇÕES	42601001	30/09/2011	59432	CADEIRA DIGITADOR COM BRACO APARELHO	CAPITALIZED	17321	13201007.00	359,8
1	1006	CELULA APOIO	11002	GERENCIA DE OPERAÇÕES	42601001	30/09/2011	59433	CADEIRA DIGITADOR COM BRACO APARELHO	CAPITALIZED	17322	13201007.00	359,8
1	1006	CELULA APOIO	11002	GERENCIA DE OPERAÇÕES	42601001	30/09/2011	59434	CADEIRA DIGITADOR COM BRACO APARELHO	CAPITALIZED	17323	13201007.00	359,8
1	1006	CELULA APOIO	11002	GERENCIA DE OPERAÇÕES	42601001	30/09/2011	59435	CADEIRA DIGITADOR COM BRACO APARELHO	CAPITALIZED	17324	13201007.00	359,8
1	1006	CELULA APOIO	11002	GERENCIA DE OPERAÇÕES	42601001	30/09/2011	59436	CADEIRA DIGITADOR COM BRACO APARELHO	CAPITALIZED	17325	13201007.00	359,8
1	1006	CELULA APOIO	11002	GERENCIA DE OPERAÇÕES	42601001	30/09/2011	59437	CADEIRA DIGITADOR COM BRACO APARELHO	CAPITALIZED	17326	13201007.00	359,8
1	1006	CELULA APOIO	11002	GERENCIA DE OPERAÇÕES	42601001	30/09/2011	59438	CADEIRA DIGITADOR COM BRACO APARELHO	CAPITALIZED	17327	13201007.00	359,8
1	1006	CELULA APOIO	11002	GERENCIA DE OPERAÇÕES	42601001	30/09/2011	59439	CADEIRA DIGITADOR COM BRACO APARELHO	CAPITALIZED	17328	13201007.00	359,8
1	1006	CELULA APOIO	11002	GERENCIA DE OPERAÇÕES	42601001	30/09/2011	59440	CADEIRA DIGITADOR COM BRACO APARELHO	CAPITALIZED	17329	13201007.00	359,8
1	1006	CELULA APOIO	11002	GERENCIA DE OPERAÇÕES	42601001	30/09/2011	59441	CADEIRA DIGITADOR COM BRACO APARELHO	CAPITALIZED	17330	13201007.00	359,8
1	1006	CELULA APOIO	11002	GERENCIA DE OPERAÇÕES	42601001	30/09/2011	59442	CADEIRA DIGITADOR COM BRACO APARELHO	CAPITALIZED	17331	13201007.00	359,8
1	1006	CELULA APOIO	11002	GERENCIA DE OPERAÇÕES	42601001	30/09/2011	59443	CADEIRA DIGITADOR COM BRACO APARELHO	CAPITALIZED	17332	13201007.00	359,8
1	1006	CELULA APOIO	11002	GERENCIA DE OPERAÇÕES	42601001	30/09/2011	59444	CADEIRA DIGITADOR COM BRACO APARELHO	CAPITALIZED	17333	13201007.00	359,8
1	1006	CELULA APOIO	11002	GERENCIA DE OPERAÇÕES	42601001	30/09/2011	59445	CADEIRA DIGITADOR COM BRACO APARELHO	CAPITALIZED	17334	13201007.00	359,8
1	1006	CELULA APOIO	11002	GERENCIA DE OPERAÇÕES	42601001	30/09/2011	59446	CADEIRA DIGITADOR COM BRACO APARELHO	CAPITALIZED	17335	13201007.00	359,8
1	1006	CELULA APOIO	11002	GERENCIA DE OPERAÇÕES	42601001	30/09/2011	59447	CADEIRA DIGITADOR COM BRACO APARELHO	CAPITALIZED	17336	13201007.00	359,8
1	1006	CELULA APOIO	11002	GERENCIA DE OPERAÇÕES	42601001	30/09/2011	59448	CADEIRA DIGITADOR COM BRACO APARELHO	CAPITALIZED	17337	13201007.00	359,8
1	1006	CELULA APOIO	11002	GERENCIA DE OPERAÇÕES	42601001	30/09/2011	59449	CADEIRA DIGITADOR COM BRACO APARELHO	CAPITALIZED	17338	13201007.00	359,8
1	1006	CELULA APOIO	11002	GERENCIA DE OPERAÇÕES	42601001	30/09/2011	59450	CADEIRA DIGITADOR COM BRACO APARELHO	CAPITALIZED	17339	13201007.00	359,8
1	1001	CELULA WILD WEST	10508	AR-12 MONTANHA RUSSA	42601001	30/09/2011	59451	VIAGEM STEFAN	CIP		13201900.00	4.362,7[illegible]
1	1001	CELULA WILD WEST	10508	AR-12 MONTANHA RUSSA	42601001	30/09/2011	59452	SERVICO DE TAXI	CIP		13201900.00	174
1	1001	CELULA WILD WEST	10508	AR-12 MONTANHA RUSSA	42601001	30/09/2011	59453	SONDAGEM E PERCUSSAO DE TERRENO	CIP		13201900.00	3.450,00
1	1001	CELULA WILD WEST	10508	AR-12 MONTANHA RUSSA	42601001	30/09/2011	59454	SERVICO DE ADVOCACIA - ANALISE DE CONTR	CIP		13201900.00	874,1
1	1001	CELULA WILD WEST	10508	AR-12 MONTANHA RUSSA	42601001	30/09/2011	59455	SERVICO DE ADVOCACIA - REVISAO DE CONTR	CIP		13201900.00	330
1	1001	CELULA WILD WEST	10508	AR-12 MONTANHA RUSSA	42601001	30/09/2011	59456	ECHAMENTO DE CAMBIO MARXER & PARTNE	CIP		13201900.00	0
1	1001	CELULA WILD WEST	10508	AR-12 MONTANHA RUSSA	42601001	30/09/2011	59457	FECHAMENTO DE CAMBIO MARXER & PARTN	CIP		13201900.00	0
1	1001	CELULA WILD WEST	10508	AR-12 MONTANHA RUSSA	42601001	30/09/2011	59458	SONDAGEM E PERCUSSAO DE TERRENO	CIP		13201900.00	7.572,[illegible]
1	1001	CELULA WILD WEST	10508	AR-12 MONTANHA RUSSA	42601001	30/09/2011	59459	HONORARIOS ADVOCATICIOS	CIP		13201900.00	8.663,25
1	1001	CELULA WILD WEST	10508	AR-12 MONTANHA RUSSA	42601001	30/09/2011	59460	FECHAMENTO CAMBIO INTAMIN AMUSENTE	CIP		13201900.00	[illegible]
1	1001	CELULA WILD WEST	10508	AR-12 MONTANHA RUSSA	42601001	30/09/2011	59461	FECHAMENTO CAMBIO INTAMIN AMUSENTE	CIP		13201900.00	[illegible]
1	1001	CELULA WILD WEST	10508	AR-12 MONTANHA RUSSA	42601001	30/09/2011	59462	REEMBOLSO DE DESPESA	CIP		13201900.00	[illegible]
1	1001	CELULA WILD WEST	10508	AR-12 MONTANHA RUSSA	42601001	30/09/2011	59463	FECHAMENTO CAMBIO MONTCHAI INVOICE 9	CIP		13201900.00	[illegible]
1	1005	CELULA INFANTASIA	10589	EE-1 TRAKITANAS A - MAQUINAS DE BOLINHA	42601001	30/11/2013	59464	FECHAMENTO DE CAMBIO SGS INVOICE N. 1	CAPITALIZED		13201001.00	4.109,[illegible]
1	1006	CELULA APOIO	10920	CONTEUDO	42601001	30/11/2013	59465	VIAGEM MARK STANTON	CAPITALIZED		13201003.00	4.909,05
1	1005	CELULA INFANTASIA	10581	EE-6 CHABUM	42601001	30/09/2011	59466	FECHAMENTO DE CAMBIO SPLASHTACULAR I	CIP		13201900.00	[illegible]
1	1005	CELULA INFANTASIA	10594	ER-6 DISPENKITO DA VOVO A	42601001	30/11/2013	59467	POLIA INFERIOR DISPENKITO	CAPITALIZED		13201001.00	6[illegible]
1	1005	CELULA INFANTASIA	10594	ER-6 DISPENKITO DA VOVO A	42601001	30/11/2013	59468	POLIA SUPERIOR DISPENKITO	CAPITALIZED		13201001.00	1.263,[illegible]
1	1005	CELULA INFANTASIA	10594	ER-6 DISPENKITO DA VOVO A	42601001	30/11/2013	59469	CABO DE ACO POLIDO PREFORMADO	CAPITALIZED		13201001.00	2.893,[illegible]
1	1005	CELULA INFANTASIA	10787	EV01 VIAS INFANTASIA	42601001	30/11/2013	59470	ARAME GALVANIZADO 14 DE 2.11MM	CAPITALIZED		13201003.00	27[illegible]
1	1005	CELULA INFANTASIA	10594	ER-6 DISPENKITO DA VOVO A	42601001	30/11/2013	59471	SENSOR BALLUFF BES.516.325.GE5	CAPITALIZED		13201003.00	135,8
1	1005	CELULA INFANTASIA	10594	ER-6 DISPENKITO DA VOVO A	42601001	30/11/2013	59472	ROLAMENTO NICE 7512	CAPITALIZED		13201001.00	566,[illegible]
1	1006	CELULA APOIO	11002	GERENCIA DE OPERAÇÕES	42601001	16/11/2011	59473	CADEIRA DIGITADOR CAIXA AP 9 BASE NYLON	CAPITALIZED	17291	13201007.00	577,39
1	1006	CELULA APOIO	10920	CONTEUDO	42601001	30/11/2013	59474	OPC O DE MODELAGEM OPERACIONALIZACA(	CAPITALIZED		13201003.00	35.000,00
1	1006	CELULA APOIO	10920	CONTEUDO	42601001	30/11/2013	59475	HOSPEDAGEM	CAPITALIZED		13201003.00	223,[illegible]
1	1006	CELULA APOIO	10920	CONTEUDO	42601001	30/11/2013	59476	LOCACAO DE BENS DE VIDEO	CAPITALIZED		13201003.00	13.897,[illegible]
1	1006	CELULA APOIO	10920	CONTEUDO	42601001	30/11/2013	59477	PRODUCAO DE CONTEUDO AUDIOVISUAL	CAPITALIZED		13201003.00	14.500,00
1	1006	CELULA APOIO	10920	CONTEUDO	42601001	30/11/2013	59478	REEMBOLSO DE DESPESA	CAPITALIZED		13201003.00	180[illegible]
1	1006	CELULA APOIO	10920	CONTEUDO	42601001	30/11/2013	59479	REEMBOLSO DE DESPESA	CAPITALIZED		13201003.00	1.714,[illegible]
1	1006	CELULA APOIO	10920	CONTEUDO	42601001	30/11/2013	59480	REEMBOLSO DE DESPESA	CAPITALIZED		13201003.00	[illegible]
1	1004	CELULA ARIBABIBA	10274	DG-15 ENIGMA CHARADA	42601001	30/11/2013	59481	ISS S/ FECHAMENTO DE CAMBIO	CAPITALIZED		13201003.00	30,45
1	1004	CELULA ARIBABIBA	10362	DM-3 HERO SHOPI	42601001	30/11/2013	59481	ISS S/ FECHAMENTO DE CAMBIO	CAPITALIZED		13201003.00	30,45
1	1004	CELULA ARIBABIBA	10764	DV01 VIAS ARIBABIBA	42601001	30/11/2013	59481	ISS S/ FECHAMENTO DE CAMBIO	CAPITALIZED		13201003.00	30,45
1	1004	CELULA ARIBABIBA	10767	DV01 ENKONTRI DI HEROIS	42601001	30/11/2013	59481	ISS S/ FECHAMENTO DE CAMBIO	CAPITALIZED		13201003.00	30,45
1	1004	CELULA ARIBABIBA	10165	DF-2 EISKRIM MR FREEZE	42601001	30/11/2013	59481	ISS S/ FECHAMENTO DE CAMBIO	CAPITALIZED		13201003.00	30,45
1	1004	CELULA ARIBABIBA	10573	DR-5 TOKAIA	42601001	30/11/2013	59481	ISS S/ FECHAMENTO DE CAMBIO	CAPITALIZED		13201003.00	30,45
1	1005	CELULA INFANTASIA	10592	ER-4 LEVA I TRAZ	42601001	30/11/2013	59481	ISS S/ FECHAMENTO DE CAMBIO	CAPITALIZED		13201003.00	30,45
1	1005	CELULA INFANTASIA	10591	ER-9 KONFRONT	42601001	30/11/2013	59481	ISS S/ FECHAMENTO DE CAMBIO	CAPITALIZED		13201003.00	30,45
1	1006	CELULA APOIO	10920	CONTEUDO	42601001	30/11/2013	59481	ISS S/ FECHAMENTO DE CAMBIO	CAPITALIZED		13201003.00	30,45

Este documento é cópia do original, assinado digitalmente por CAMILA APARECIDA DIAS LIMA e Tribunal de Justica do Estado de Sao Paulo, protocolado em 01/03/2019 às 20:55, sob o número WMDU19700053040.
Para conferir o original, acesse o site https://esaj.tjsp.jus.br/pastadigital/pg/abrirConferenciaDocumento.do, informe o processo 1002265-62.2016.8.26.0659 e código 4488B7B.

1	1005	CELULA INFANTASIA	10382	EM-1 STUDIO SHOPI	42601001	30/11/2013	59481	ISS S/ FECHAMENTO DE CAMBIO	CAPITALIZED		13201003.00	30,45
1	1004	CELULA ARIBABIBA	10576	DR-8 BAT HATARI	42601001	30/11/2013	59481	ISS S/ FECHAMENTO DE CAMBIO	CAPITALIZED		13201003.00	30,45
1	1005	CELULA INFANTASIA	10589	EE-1 TRAKITANAS A - MAQUINAS DE BOLINHA	42601001	30/11/2013	59481	ISS S/ FECHAMENTO DE CAMBIO	CAPITALIZED		13201003.00	30,45
1	1004	CELULA ARIBABIBA	10571	DR-2 ELEKTRON	42601001	30/11/2013	59481	ISS S/ FECHAMENTO DE CAMBIO	CAPITALIZED		13201003.00	30,45
1	1005	CELULA INFANTASIA	10594	ER-6 DISPENKITO DA VOVO A	42601001	30/11/2013	59481	ISS S/ FECHAMENTO DE CAMBIO	CAPITALIZED		13201003.00	30,45
1	1005	CELULA INFANTASIA	10184	EF-2 HOPI MONSTRO	42601001	30/11/2013	59481	ISS S/ FECHAMENTO DE CAMBIO	CAPITALIZED		13201003.00	30,45
1	1004	CELULA ARIBABIBA	10574	DR-9 DISMONTI	42601001	30/11/2013	59481	ISS S/ FECHAMENTO DE CAMBIO	CAPITALIZED		13201003.00	30,45
1	1005	CELULA INFANTASIA	10590	ER-2 GIRANDA DI MUSIK	42601001	30/11/2013	59481	ISS S/ FECHAMENTO DE CAMBIO	CAPITALIZED		13201003.00	30,45
1	1005	CELULA INFANTASIA	10787	EV01 VIAS INFANTASIA	42601001	30/11/2013	59481	ISS S/ FECHAMENTO DE CAMBIO	CAPITALIZED		13201003.00	30,45
1	1005	CELULA INFANTASIA	10593	ER-5 LOKOLORE	42601001	30/11/2013	59481	ISS S/ FECHAMENTO DE CAMBIO	CAPITALIZED		13201003.00	30,45
1	1005	CELULA INFANTASIA	10789	EC01 FONTE LOONEY TUNES	42601001	30/11/2013	59481	ISS S/ FECHAMENTO DE CAMBIO	CAPITALIZED		13201003.00	30,45
1	1005	CELULA INFANTASIA	10183	EF-1 PIZZARRIBA	42601001	30/11/2013	59481	ISS S/ FECHAMENTO DE CAMBIO	CAPITALIZED		13201003.00	30,45
1	1004	CELULA ARIBABIBA	10164	DF-1 HOPI HERO HANGO	42601001	30/11/2013	59481	ISS S/ FECHAMENTO DE CAMBIO	CAPITALIZED		13201003.00	30,45
1	1004	CELULA ARIBABIBA	10560	DR-1 KATAPUL	42601001	30/11/2013	59481	ISS S/ FECHAMENTO DE CAMBIO	CAPITALIZED		13201003.00	30,45
1	1005	CELULA INFANTASIA	10185	EF-3 HANGO - HOPI DOG	42601001	30/11/2013	59481	ISS S/ FECHAMENTO DE CAMBIO	CAPITALIZED		13201003.00	30,45
1	1004	CELULA ARIBABIBA	10167	DF-4 HOPI HERO DOG	42601001	30/11/2013	59481	ISS S/ FECHAMENTO DE CAMBIO	CAPITALIZED		13201003.00	30,45
1	1005	CELULA INFANTASIA	10186	EF-4 FOMI AJATU	42601001	30/11/2013	59481	ISS S/ FECHAMENTO DE CAMBIO	CAPITALIZED		13201003.00	30,45
1	1004	CELULA ARIBABIBA	10572	DR-4 TRUKES DI PINGUIM	42601001	30/11/2013	59481	ISS S/ FECHAMENTO DE CAMBIO	CAPITALIZED		13201003.00	30,45
1	1005	CELULA INFANTASIA	10481	SHOWS - KLAP KLAP	42601001	30/11/2013	59481	ISS S/ FECHAMENTO DE CAMBIO	CAPITALIZED		13201003.00	30,45
1	1005	CELULA INFANTASIA	10581	EE-6 CHABUM	42601001	30/11/2013	59481	ISS S/ FECHAMENTO DE CAMBIO	CAPITALIZED		13201003.00	30,45
1	1004	CELULA ARIBABIBA	10274	DG-15 ENIGMA CHARADA	42601001	30/11/2013	59482	SERVICO DE FORNECIMENTO DE INFORMACO	CAPITALIZED		13201003.00	598,37
1	1004	CELULA ARIBABIBA	10362	DM-3 HERO SHOPI	42601001	30/11/2013	59482	SERVICO DE FORNECIMENTO DE INFORMACO	CAPITALIZED		13201003.00	598,37
1	1004	CELULA ARIBABIBA	10764	DV01 VIAS ARIBABIBA	42601001	30/11/2013	59482	SERVICO DE FORNECIMENTO DE INFORMACO	CAPITALIZED		13201003.00	598,37
1	1004	CELULA ARIBABIBA	10767	DV01 ENKONTRI DI HEROIS	42601001	30/11/2013	59482	SERVICO DE FORNECIMENTO DE INFORMACO	CAPITALIZED		13201003.00	598,37
1	1004	CELULA ARIBABIBA	10165	DF-2 EISKRIM MR FREEZE	42601001	30/11/2013	59482	SERVICO DE FORNECIMENTO DE INFORMACO	CAPITALIZED		13201003.00	598,37
1	1004	CELULA ARIBABIBA	10573	DR-5 TOKAIA	42601001	30/11/2013	59482	SERVICO DE FORNECIMENTO DE INFORMACO	CAPITALIZED		13201003.00	598,37
1	1005	CELULA INFANTASIA	10592	ER-4 LEVA I TRAZ	42601001	30/11/2013	59482	SERVICO DE FORNECIMENTO DE INFORMACO	CAPITALIZED		13201003.00	598,37
1	1005	CELULA INFANTASIA	10591	ER-9 KONFRONT	42601001	30/11/2013	59482	SERVICO DE FORNECIMENTO DE INFORMACO	CAPITALIZED		13201003.00	598,37
1	1006	CELULA APOIO	10920	CONTEUDO	42601001	30/11/2013	59482	SERVICO DE FORNECIMENTO DE INFORMACO	CAPITALIZED		13201003.00	598,37
1	1005	CELULA INFANTASIA	10382	EM-1 STUDIO SHOPI	42601001	30/11/2013	59482	SERVICO DE FORNECIMENTO DE INFORMACO	CAPITALIZED		13201003.00	598,37
1	1004	CELULA ARIBABIBA	10576	DR-8 BAT HATARI	42601001	30/11/2013	59482	SERVICO DE FORNECIMENTO DE INFORMACO	CAPITALIZED		13201003.00	598,37
1	1005	CELULA INFANTASIA	10589	EE-1 TRAKITANAS A - MAQUINAS DE BOLINHA	42601001	30/11/2013	59482	SERVICO DE FORNECIMENTO DE INFORMACO	CAPITALIZED		13201003.00	598,37
1	1004	CELULA ARIBABIBA	10571	DR-2 ELEKTRON	42601001	30/11/2013	59482	SERVICO DE FORNECIMENTO DE INFORMACO	CAPITALIZED		13201003.00	598,37
1	1005	CELULA INFANTASIA	10594	ER-6 DISPENKITO DA VOVO A	42601001	30/11/2013	59482	SERVICO DE FORNECIMENTO DE INFORMACO	CAPITALIZED		13201003.00	598,37
1	1005	CELULA INFANTASIA	10184	EF-2 HOPI MONSTRO	42601001	30/11/2013	59482	SERVICO DE FORNECIMENTO DE INFORMACO	CAPITALIZED		13201003.00	598,37
1	1004	CELULA ARIBABIBA	10574	DR-9 DISMONTI	42601001	30/11/2013	59482	SERVICO DE FORNECIMENTO DE INFORMACO	CAPITALIZED		13201003.00	598,37
1	1005	CELULA INFANTASIA	10590	ER-2 GIRANDA DI MUSIK	42601001	30/11/2013	59482	SERVICO DE FORNECIMENTO DE INFORMACO	CAPITALIZED		13201003.00	598,37
1	1005	CELULA INFANTASIA	10787	EV01 VIAS INFANTASIA	42601001	30/11/2013	59482	SERVICO DE FORNECIMENTO DE INFORMACO	CAPITALIZED		13201003.00	598,37
1	1005	CELULA INFANTASIA	10593	ER-5 LOKOLORE	42601001	30/11/2013	59482	SERVICO DE FORNECIMENTO DE INFORMACO	CAPITALIZED		13201003.00	598,37
1	1005	CELULA INFANTASIA	10789	EC01 FONTE LOONEY TUNES	42601001	30/11/2013	59482	SERVICO DE FORNECIMENTO DE INFORMACO	CAPITALIZED		13201003.00	598,37
1	1005	CELULA INFANTASIA	10183	EF-1 PIZZARRIBA	42601001	30/11/2013	59482	SERVICO DE FORNECIMENTO DE INFORMACO	CAPITALIZED		13201003.00	598,37
1	1004	CELULA ARIBABIBA	10164	DF-1 HOPI HERO HANGO	42601001	30/11/2013	59482	SERVICO DE FORNECIMENTO DE INFORMACO	CAPITALIZED		13201003.00	598,37
1	1004	CELULA ARIBABIBA	10560	DR-1 KATAPUL	42601001	30/11/2013	59482	SERVICO DE FORNECIMENTO DE INFORMACO	CAPITALIZED		13201003.00	598,37
1	1005	CELULA INFANTASIA	10185	EF-3 HANGO - HOPI DOG	42601001	30/11/2013	59482	SERVICO DE FORNECIMENTO DE INFORMACO	CAPITALIZED		13201003.00	598,37
1	1004	CELULA ARIBABIBA	10167	DF-4 HOPI HERO DOG	42601001	30/11/2013	59482	SERVICO DE FORNECIMENTO DE INFORMACO	CAPITALIZED		13201003.00	598,37
1	1005	CELULA INFANTASIA	10186	EF-4 FOMI AJATU	42601001	30/11/2013	59482	SERVICO DE FORNECIMENTO DE INFORMACO	CAPITALIZED		13201003.00	598,37
1	1004	CELULA ARIBABIBA	10572	DR-4 TRUKES DI PINGUIM	42601001	30/11/2013	59482	SERVICO DE FORNECIMENTO DE INFORMACO	CAPITALIZED		13201003.00	598,37
1	1005	CELULA INFANTASIA	10481	SHOWS - KLAP KLAP	42601001	30/11/2013	59482	SERVICO DE FORNECIMENTO DE INFORMACO	CAPITALIZED		13201003.00	598,37
1	1005	CELULA INFANTASIA	10581	EE-6 CHABUM	42601001	30/11/2013	59482	SERVICO DE FORNECIMENTO DE INFORMACO	CAPITALIZED		13201003.00	598,37
1	1005	CELULA INFANTASIA	10592	ER-4 LEVA I TRAZ	42601001	30/11/2013	59483	SERVICO DE TAXI	CAPITALIZED		13201003.00	649,5
1	1005	CELULA INFANTASIA	10591	ER-9 KONFRONT	42601001	30/11/2013	59483	SERVICO DE TAXI	CAPITALIZED		13201003.00	649,5
1	1006	CELULA APOIO	10920	CONTEUDO	42601001	30/11/2013	59483	SERVICO DE TAXI	CAPITALIZED		13201003.00	649,5
1	1005	CELULA INFANTASIA	10382	EM-1 STUDIO SHOPI	42601001	30/11/2013	59483	SERVICO DE TAXI	CAPITALIZED		13201003.00	649,5
1	1005	CELULA INFANTASIA	10589	EE-1 TRAKITANAS A - MAQUINAS DE BOLINHA	42601001	30/11/2013	59483	SERVICO DE TAXI	CAPITALIZED		13201003.00	649,5
1	1005	CELULA INFANTASIA	10594	ER-6 DISPENKITO DA VOVO A	42601001	30/11/2013	59483	SERVICO DE TAXI	CAPITALIZED		13201003.00	649,5
1	1005	CELULA INFANTASIA	10184	EF-2 HOPI MONSTRO	42601001	30/11/2013	59483	SERVICO DE TAXI	CAPITALIZED		13201003.00	649,5
1	1005	CELULA INFANTASIA	10590	ER-2 GIRANDA DI MUSIK	42601001	30/11/2013	59483	SERVICO DE TAXI	CAPITALIZED		13201003.00	649,5
1	1005	CELULA INFANTASIA	10787	EV01 VIAS INFANTASIA	42601001	30/11/2013	59483	SERVICO DE TAXI	CAPITALIZED		13201003.00	649,5
1	1005	CELULA INFANTASIA	10593	ER-5 LOKOLORE	42601001	30/11/2013	59483	SERVICO DE TAXI	CAPITALIZED		13201003.00	649,5
1	1005	CELULA INFANTASIA	10789	EC01 FONTE LOONEY TUNES	42601001	30/11/2013	59483	SERVICO DE TAXI	CAPITALIZED		13201003.00	649,5
1	1005	CELULA INFANTASIA	10183	EF-1 PIZZARRIBA	42601001	30/11/2013	59483	SERVICO DE TAXI	CAPITALIZED		13201003.00	649,5
1	1005	CELULA INFANTASIA	10185	EF-3 HANGO - HOPI DOG	42601001	30/11/2013	59483	SERVICO DE TAXI	CAPITALIZED		13201003.00	649,5
1	1005	CELULA INFANTASIA	10186	EF-4 FOMI AJATU	42601001	30/11/2013	59483	SERVICO DE TAXI	CAPITALIZED		13201003.00	649,5
1	1005	CELULA INFANTASIA	10481	SHOWS - KLAP KLAP	42601001	30/11/2013	59483	SERVICO DE TAXI	CAPITALIZED		13201003.00	649,5
1	1005	CELULA INFANTASIA	10581	EE-6 CHABUM	42601001	30/11/2013	59483	SERVICO DE TAXI	CAPITALIZED		13201003.00	649,5
1	1004	CELULA ARIBABIBA	10274	DG-15 ENIGMA CHARADA	42601001	30/11/2013	59484	PROJETO NOVO CONTEUDO	CAPITALIZED		13201003.00	19.600,00
1	1004	CELULA ARIBABIBA	10362	DM-3 HERO SHOPI	42601001	30/11/2013	59484	PROJETO NOVO CONTEUDO	CAPITALIZED		13201003.00	19.600,00
1	1004	CELULA ARIBABIBA	10764	DV01 VIAS ARIBABIBA	42601001	30/11/2013	59484	PROJETO NOVO CONTEUDO	CAPITALIZED		13201003.00	19.600,00
1	1004	CELULA ARIBABIBA	10767	DV01 ENKONTRI DI HEROIS	42601001	30/11/2013	59484	PROJETO NOVO CONTEUDO	CAPITALIZED		13201003.00	19.600,00
1	1004	CELULA ARIBABIBA	10165	DF-2 EISKRIM MR FREEZE	42601001	30/11/2013	59484	PROJETO NOVO CONTEUDO	CAPITALIZED		13201003.00	19.600,00
1	1004	CELULA ARIBABIBA	10573	DR-5 TOKAIA	42601001	30/11/2013	59484	PROJETO NOVO CONTEUDO	CAPITALIZED		13201003.00	19.600,00
1	1005	CELULA INFANTASIA	10592	ER-4 LEVA I TRAZ	42601001	30/11/2013	59484	PROJETO NOVO CONTEUDO	CAPITALIZED		13201003.00	19.600,00
1	1005	CELULA INFANTASIA	10591	ER-9 KONFRONT	42601001	30/11/2013	59484	PROJETO NOVO CONTEUDO	CAPITALIZED		13201003.00	19.600,00
1	1006	CELULA APOIO	10920	CONTEUDO	42601001	30/11/2013	59484	PROJETO NOVO CONTEUDO	CAPITALIZED		13201003.00	19.600,00
1	1005	CELULA INFANTASIA	10382	EM-1 STUDIO SHOPI	42601001	30/11/2013	59484	PROJETO NOVO CONTEUDO	CAPITALIZED		13201003.00	19.600,00
1	1004	CELULA ARIBABIBA	10576	DR-8 BAT HATARI	42601001	30/11/2013	59484	PROJETO NOVO CONTEUDO	CAPITALIZED		13201003.00	19.600,00
1	1005	CELULA INFANTASIA	10589	EE-1 TRAKITANAS A - MAQUINAS DE BOLINHA	42601001	30/11/2013	59484	PROJETO NOVO CONTEUDO	CAPITALIZED		13201003.00	19.600,00
1	1004	CELULA ARIBABIBA	10571	DR-2 ELEKTRON	42601001	30/11/2013	59484	PROJETO NOVO CONTEUDO	CAPITALIZED		13201003.00	19.600,00
1	1005	CELULA INFANTASIA	10594	ER-6 DISPENKITO DA VOVO A	42601001	30/11/2013	59484	PROJETO NOVO CONTEUDO	CAPITALIZED		13201003.00	19.600,00
1	1005	CELULA INFANTASIA	10184	EF-2 HOPI MONSTRO	42601001	30/11/2013	59484	PROJETO NOVO CONTEUDO	CAPITALIZED		13201003.00	19.600,00
1	1004	CELULA ARIBABIBA	10574	DR-9 DISMONTI	42601001	30/11/2013	59484	PROJETO NOVO CONTEUDO	CAPITALIZED		13201003.00	19.600,00
1	1005	CELULA INFANTASIA	10590	ER-2 GIRANDA DI MUSIK	42601001	30/11/2013	59484	PROJETO NOVO CONTEUDO	CAPITALIZED		13201003.00	19.600,00
1	1005	CELULA INFANTASIA	10787	EV01 VIAS INFANTASIA	42601001	30/11/2013	59484	PROJETO NOVO CONTEUDO	CAPITALIZED		13201003.00	19.600,00
1	1005	CELULA INFANTASIA	10593	ER-5 LOKOLORE	42601001	30/11/2013	59484	PROJETO NOVO CONTEUDO	CAPITALIZED		13201003.00	19.600,00
1	1005	CELULA INFANTASIA	10789	EC01 FONTE LOONEY TUNES	42601001	30/11/2013	59484	PROJETO NOVO CONTEUDO	CAPITALIZED		13201003.00	19.600,00
1	1005	CELULA INFANTASIA	10183	EF-1 PIZZARRIBA	42601001	30/11/2013	59484	PROJETO NOVO CONTEUDO	CAPITALIZED		13201003.00	19.600,00
1	1004	CELULA ARIBABIBA	10164	DF-1 HOPI HERO HANGO	42601001	30/11/2013	59484	PROJETO NOVO CONTEUDO	CAPITALIZED		13201003.00	19.600,00
1	1004	CELULA ARIBABIBA	10560	DR-1 KATAPUL	42601001	30/11/2013	59484	PROJETO NOVO CONTEUDO	CAPITALIZED		13201003.00	19.600,00
1	1005	CELULA INFANTASIA	10185	EF-3 HANGO - HOPI DOG	42601001	30/11/2013	59484	PROJETO NOVO CONTEUDO	CAPITALIZED		13201003.00	19.600,00
1	1004	CELULA ARIBABIBA	10167	DF-4 HOPI HERO DOG	42601001	30/11/2013	59484	PROJETO NOVO CONTEUDO	CAPITALIZED		13201003.00	19.600,00
1	1005	CELULA INFANTASIA	10186	EF-4 FOMI AJATU	42601001	30/11/2013	59484	PROJETO NOVO CONTEUDO	CAPITALIZED		13201003.00	19.600,00
1	1004	CELULA ARIBABIBA	10572	DR-4 TRUKES DI PINGUIM	42601001	30/11/2013	59484	PROJETO NOVO CONTEUDO	CAPITALIZED		13201003.00	19.600,00
1	1005	CELULA INFANTASIA	10481	SHOWS - KLAP KLAP	42601001	30/11/2013	59484	PROJETO NOVO CONTEUDO	CAPITALIZED		13201003.00	19.600,00
1	1005	CELULA INFANTASIA	10581	EE-6 CHABUM	42601001	30/11/2013	59484	PROJETO NOVO CONTEUDO	CAPITALIZED		13201003.00	19.600,00
1	1005	CELULA INFANTASIA	10481	SHOWS - KLAP KLAP	42601001	30/11/2013	59485	DIRECAO DE SHOW COM PERSONAGENS LOO	CAPITALIZED		13201003.00	7.000,00
1	1004	CELULA ARIBABIBA	10274	DG-15 ENIGMA CHARADA	42601001	30/11/2013	59486	REEMBOLSO DE DESPESA	CAPITALIZED		13201003.00	75,58
1	1004	CELULA ARIBABIBA	10362	DM-3 HERO SHOPI	42601001	30/11/2013	59486	REEMBOLSO DE DESPESA	CAPITALIZED		13201003.00	75,58
1	1004	CELULA ARIBABIBA	10764	DV01 VIAS ARIBABIBA	42601001	30/11/2013	59486	REEMBOLSO DE DESPESA	CAPITALIZED		13201003.00	75,58
1	1004	CELULA ARIBABIBA	10767	DV01 ENKONTRI DI HEROIS	42601001	30/11/2013	59486	REEMBOLSO DE DESPESA	CAPITALIZED		13201003.00	75,58
1	1004	CELULA ARIBABIBA	10165	DF-2 EISKRIM MR FREEZE	42601001	30/11/2013	59486	REEMBOLSO DE DESPESA	CAPITALIZED		13201003.00	75,58
1	1004	CELULA ARIBABIBA	10573	DR-5 TOKAIA	42601001	30/11/2013	59486	REEMBOLSO DE DESPESA	CAPITALIZED		13201003.00	75,58
1	1005	CELULA INFANTASIA	10592	ER-4 LEVA I TRAZ	42601001	30/11/2013	59486	REEMBOLSO DE DESPESA	CAPITALIZED		13201003.00	75,58
1	1005	CELULA INFANTASIA	10591	ER-9 KONFRONT	42601001	30/11/2013	59486	REEMBOLSO DE DESPESA	CAPITALIZED		13201003.00	75,58
1	1006	CELULA APOIO	10920	CONTEUDO	42601001	30/11/2013	59486	REEMBOLSO DE DESPESA	CAPITALIZED		13201003.00	75,58
1	1005	CELULA INFANTASIA	10382	EM-1 STUDIO SHOPI	42601001	30/11/2013	59486	REEMBOLSO DE DESPESA	CAPITALIZED		13201003.00	75,58
1	1004	CELULA ARIBABIBA	10576	DR-8 BAT HATARI	42601001	30/11/2013	59486	REEMBOLSO DE DESPESA	CAPITALIZED		13201003.00	75,58
1	1005	CELULA INFANTASIA	10589	EE-1 TRAKITANAS A - MAQUINAS DE BOLINHA	42601001	30/11/2013	59486	REEMBOLSO DE DESPESA	CAPITALIZED		13201003.00	75,58
1	1004	CELULA ARIBABIBA	10571	DR-2 ELEKTRON	42601001	30/11/2013	59486	REEMBOLSO DE DESPESA	CAPITALIZED		13201003.00	75,58
1	1005	CELULA INFANTASIA	10594	ER-6 DISPENKITO DA VOVO A	42601001	30/11/2013	59486	REEMBOLSO DE DESPESA	CAPITALIZED		13201003.00	75,58
1	1005	CELULA INFANTASIA	10184	EF-2 HOPI MONSTRO	42601001	30/11/2013	59486	REEMBOLSO DE DESPESA	CAPITALIZED		13201003.00	75,58
1	1004	CELULA ARIBABIBA	10574	DR-9 DISMONTI	42601001	30/11/2013	59486	REEMBOLSO DE DESPESA	CAPITALIZED		13201003.00	75,58
1	1005	CELULA INFANTASIA	10590	ER-2 GIRANDA DI MUSIK	42601001	30/11/2013	59486	REEMBOLSO DE DESPESA	CAPITALIZED		13201003.00	75,58
1	1005	CELULA INFANTASIA	10787	EV01 VIAS INFANTASIA	42601001	30/11/2013	59486	REEMBOLSO DE DESPESA	CAPITALIZED		13201003.00	75,58
1	1005	CELULA INFANTASIA	10593	ER-5 LOKOLORE	42601001	30/11/2013	59486	REEMBOLSO DE DESPESA	CAPITALIZED		13201003.00	75,58
1	1005	CELULA INFANTASIA	10789	EC01 FONTE LOONEY TUNES	42601001	30/11/2013	59486	REEMBOLSO DE DESPESA	CAPITALIZED		13201003.00	75,58
1	1005	CELULA INFANTASIA	10183	EF-1 PIZZARRIBA	42601001	30/11/2013	59486	REEMBOLSO DE DESPESA	CAPITALIZED		13201003.00	75,58
1	1004	CELULA ARIBABIBA	10164	DF-1 HOPI HERO HANGO	42601001	30/11/2013	59486	REEMBOLSO DE DESPESA	CAPITALIZED		13201003.00	75,58
1	1004	CELULA ARIBABIBA	10560	DR-1 KATAPUL	42601001	30/11/2013	59486	REEMBOLSO DE DESPESA	CAPITALIZED		13201003.00	75,58
1	1005	CELULA INFANTASIA	10185	EF-3 HANGO - HOPI DOG	42601001	30/11/2013	59486	REEMBOLSO DE DESPESA	CAPITALIZED		13201003.00	75,58
1	1004	CELULA ARIBABIBA	10167	DF-4 HOPI HERO DOG	42601001	30/11/2013	59486	REEMBOLSO DE DESPESA	CAPITALIZED		13201003.00	75,58
1	1005	CELULA INFANTASIA	10186	EF-4 FOMI AJATU	42601001	30/11/2013	59486	REEMBOLSO DE DESPESA	CAPITALIZED		13201003.00	75,58
1	1004	CELULA ARIBABIBA	10572	DR-4 TRUKES DI PINGUIM	42601001	30/11/2013	59486	REEMBOLSO DE DESPESA	CAPITALIZED		13201003.00	75,58
1	1005	CELULA INFANTASIA	10481	SHOWS - KLAP KLAP	42601001	30/11/2013	59486	REEMBOLSO DE DESPESA	CAPITALIZED		13201003.00	75,58
1	1005	CELULA INFANTASIA	10581	EE-6 CHABUM	42601001	30/11/2013	59486	REEMBOLSO DE DESPESA	CAPITALIZED		13201003.00	75,58
1	1004	CELULA ARIBABIBA	10274	DG-15 ENIGMA CHARADA	42601001	30/11/2013	59487	REEMBOLSO DE DESPESA	CAPITALIZED		13201003.00	417,58
1	1004	CELULA ARIBABIBA	10362	DM-3 HERO SHOPI	42601001	30/11/2013	59487	REEMBOLSO DE DESPESA	CAPITALIZED		13201003.00	417,58
1	1004	CELULA ARIBABIBA	10764	DV01 VIAS ARIBABIBA	42601001	30/11/2013	59487	REEMBOLSO DE DESPESA	CAPITALIZED		13201003.00	417,58

fls. 98794

Este documento é cópia do original, assinado digitalmente por CAMILA APARECIDA DIAS LIMA e Tribunal de Justiça do Estado de São Paulo, protocolado em 01/03/2019 às 20:56, sob o número WJMJ19700530040.
Para conferir o original, acesse o site https://esaj.tjsp.jus.br/pastadigital/pg/abrirConferenciaDocumento.do, informe o processo 1002265-62.2016.8.26.0659 e código 4488B7B.

1	1004	CELULA ARIBABIBA	10767	DV01 ENKONTRI DI HEROIS	42601001	30/11/2013	59487	REEMBOLSO DE DESPESA	CAPITALIZED		13201003.00	417,58
1	1004	CELULA ARIBABIBA	10165	DF-2 EISKRIM MR FREEZE	42601001	30/11/2013	59487	REEMBOLSO DE DESPESA	CAPITALIZED		13201003.00	417,58
1	1004	CELULA ARIBABIBA	10573	DR-5 TOKAIA	42601001	30/11/2013	59487	REEMBOLSO DE DESPESA	CAPITALIZED		13201003.00	417,58
1	1005	CELULA INFANTASIA	10592	ER-4 LEVA I TRAZ	42601001	30/11/2013	59487	REEMBOLSO DE DESPESA	CAPITALIZED		13201003.00	417,58
1	1005	CELULA INFANTASIA	10591	ER-9 KONFRONT	42601001	30/11/2013	59487	REEMBOLSO DE DESPESA	CAPITALIZED		13201003.00	417,58
1	1006	CELULA APOIO	10920	CONTEUDO	42601001	30/11/2013	59487	REEMBOLSO DE DESPESA	CAPITALIZED		13201003.00	417,58
1	1005	CELULA INFANTASIA	10382	EM-1 STUDIO SHOPI	42601001	30/11/2013	59487	REEMBOLSO DE DESPESA	CAPITALIZED		13201003.00	417,58
1	1004	CELULA ARIBABIBA	10576	DR-8 BAT HATARI	42601001	30/11/2013	59487	REEMBOLSO DE DESPESA	CAPITALIZED		13201003.00	417,58
1	1005	CELULA INFANTASIA	10589	EE-1 TRAKITANAS A - MAQUINAS DE BOLINHA	42601001	30/11/2013	59487	REEMBOLSO DE DESPESA	CAPITALIZED		13201003.00	417,58
1	1004	CELULA ARIBABIBA	10571	DR-2 ELEKTRON	42601001	30/11/2013	59487	REEMBOLSO DE DESPESA	CAPITALIZED		13201003.00	417,58
1	1005	CELULA INFANTASIA	10594	ER-6 DISPENKITO DA VOVO A	42601001	30/11/2013	59487	REEMBOLSO DE DESPESA	CAPITALIZED		13201003.00	417,58
1	1005	CELULA INFANTASIA	10184	EF-2 HOPI MONSTRO	42601001	30/11/2013	59487	REEMBOLSO DE DESPESA	CAPITALIZED		13201003.00	417,58
1	1004	CELULA ARIBABIBA	10574	DR-9 DISMONTI	42601001	30/11/2013	59487	REEMBOLSO DE DESPESA	CAPITALIZED		13201003.00	417,58
1	1005	CELULA INFANTASIA	10590	ER-2 GIRANDA DI MUSIK	42601001	30/11/2013	59487	REEMBOLSO DE DESPESA	CAPITALIZED		13201003.00	417,58
1	1005	CELULA INFANTASIA	10787	EV01 VIAS INFANTASIA	42601001	30/11/2013	59487	REEMBOLSO DE DESPESA	CAPITALIZED		13201003.00	417,58
1	1005	CELULA INFANTASIA	10593	ER-5 LOKOLORE	42601001	30/11/2013	59487	REEMBOLSO DE DESPESA	CAPITALIZED		13201003.00	417,58
1	1005	CELULA INFANTASIA	10789	EC01 FONTE LOONEY TUNES	42601001	30/11/2013	59487	REEMBOLSO DE DESPESA	CAPITALIZED		13201003.00	417,58
1	1005	CELULA INFANTASIA	10183	EF-1 PIZZARRIBA	42601001	30/11/2013	59487	REEMBOLSO DE DESPESA	CAPITALIZED		13201003.00	417,58
1	1004	CELULA ARIBABIBA	10164	DF-1 HOPI HERO HANGO	42601001	30/11/2013	59487	REEMBOLSO DE DESPESA	CAPITALIZED		13201003.00	417,58
1	1004	CELULA ARIBABIBA	10560	DR-1 KATAPUL	42601001	30/11/2013	59487	REEMBOLSO DE DESPESA	CAPITALIZED		13201003.00	417,58
1	1005	CELULA INFANTASIA	10185	EF-3 HANGO - HOPI DOG	42601001	30/11/2013	59487	REEMBOLSO DE DESPESA	CAPITALIZED		13201003.00	417,58
1	1004	CELULA ARIBABIBA	10167	DF-4 HOPI HERO DOG	42601001	30/11/2013	59487	REEMBOLSO DE DESPESA	CAPITALIZED		13201003.00	417,58
1	1005	CELULA INFANTASIA	10186	EF-4 FOMI AJATU	42601001	30/11/2013	59487	REEMBOLSO DE DESPESA	CAPITALIZED		13201003.00	417,58
1	1004	CELULA ARIBABIBA	10572	DR-4 TRUKES DI PINGUIM	42601001	30/11/2013	59487	REEMBOLSO DE DESPESA	CAPITALIZED		13201003.00	417,58
1	1005	CELULA INFANTASIA	10481	SHOWS - KLAP KLAP	42601001	30/11/2013	59487	REEMBOLSO DE DESPESA	CAPITALIZED		13201003.00	417,58
1	1005	CELULA INFANTASIA	10581	EE-6 CHABUM	42601001	30/11/2013	59487	REEMBOLSO DE DESPESA	CAPITALIZED		13201003.00	417,58
1	1006	CELULA APOIO	10920	CONTEUDO	42601001	30/11/2013	59488	SERVICO DE TRADUCAO	CAPITALIZED		13201003.00	2.888,40
1	1010	CELULA CAPTAÇÃO	11024	NOVA TEMATIZACAO	42601001	30/09/2011	59489	FECHAMENTO DE CAMBIO HUSS	CIP		13201900.00	0
1	1004	CELULA ARIBABIBA	10274	DG-15 ENIGMA CHARADA	42601001	30/11/2013	59490	FECHAMENTO DE CAMBIO PROMISING INVOI	CAPITALIZED		13201003.00	7.646,58
1	1004	CELULA ARIBABIBA	10362	DM-3 HERO SHOPI	42601001	30/11/2013	59490	FECHAMENTO DE CAMBIO PROMISING INVOI	CAPITALIZED		13201003.00	7.646,58
1	1004	CELULA ARIBABIBA	10764	DV01 VIAS ARIBABIBA	42601001	30/11/2013	59490	FECHAMENTO DE CAMBIO PROMISING INVOI	CAPITALIZED		13201003.00	7.646,58
1	1004	CELULA ARIBABIBA	10767	DV01 ENKONTRI DI HEROIS	42601001	30/11/2013	59490	FECHAMENTO DE CAMBIO PROMISING INVOI	CAPITALIZED		13201003.00	7.646,58
1	1004	CELULA ARIBABIBA	10165	DF-2 EISKRIM MR FREEZE	42601001	30/11/2013	59490	FECHAMENTO DE CAMBIO PROMISING INVOI	CAPITALIZED		13201003.00	7.646,58
1	1004	CELULA ARIBABIBA	10573	DR-5 TOKAIA	42601001	30/11/2013	59490	FECHAMENTO DE CAMBIO PROMISING INVOI	CAPITALIZED		13201003.00	7.646,58
1	1005	CELULA INFANTASIA	10592	ER-4 LEVA I TRAZ	42601001	30/11/2013	59490	FECHAMENTO DE CAMBIO PROMISING INVOI	CAPITALIZED		13201003.00	7.646,58
1	1005	CELULA INFANTASIA	10591	ER-9 KONFRONT	42601001	30/11/2013	59490	FECHAMENTO DE CAMBIO PROMISING INVOI	CAPITALIZED		13201003.00	7.646,58
1	1006	CELULA APOIO	10920	CONTEUDO	42601001	30/11/2013	59490	FECHAMENTO DE CAMBIO PROMISING INVOI	CAPITALIZED		13201003.00	7.646,58
1	1005	CELULA INFANTASIA	10382	EM-1 STUDIO SHOPI	42601001	30/11/2013	59490	FECHAMENTO DE CAMBIO PROMISING INVOI	CAPITALIZED		13201003.00	7.646,58
1	1004	CELULA ARIBABIBA	10576	DR-8 BAT HATARI	42601001	30/11/2013	59490	FECHAMENTO DE CAMBIO PROMISING INVOI	CAPITALIZED		13201003.00	7.646,58
1	1005	CELULA INFANTASIA	10589	EE-1 TRAKITANAS A - MAQUINAS DE BOLINHA	42601001	30/11/2013	59490	FECHAMENTO DE CAMBIO PROMISING INVOI	CAPITALIZED		13201003.00	7.646,58
1	1004	CELULA ARIBABIBA	10571	DR-2 ELEKTRON	42601001	30/11/2013	59490	FECHAMENTO DE CAMBIO PROMISING INVOI	CAPITALIZED		13201003.00	7.646,58
1	1005	CELULA INFANTASIA	10594	ER-6 DISPENKITO DA VOVO A	42601001	30/11/2013	59490	FECHAMENTO DE CAMBIO PROMISING INVOI	CAPITALIZED		13201003.00	7.646,58
1	1005	CELULA INFANTASIA	10184	EF-2 HOPI MONSTRO	42601001	30/11/2013	59490	FECHAMENTO DE CAMBIO PROMISING INVOI	CAPITALIZED		13201003.00	7.646,58
1	1004	CELULA ARIBABIBA	10574	DR-9 DISMONTI	42601001	30/11/2013	59490	FECHAMENTO DE CAMBIO PROMISING INVOI	CAPITALIZED		13201003.00	7.646,58
1	1005	CELULA INFANTASIA	10590	ER-2 GIRANDA DI MUSIK	42601001	30/11/2013	59490	FECHAMENTO DE CAMBIO PROMISING INVOI	CAPITALIZED		13201003.00	7.646,58
1	1005	CELULA INFANTASIA	10787	EV01 VIAS INFANTASIA	42601001	30/11/2013	59490	FECHAMENTO DE CAMBIO PROMISING INVOI	CAPITALIZED		13201003.00	7.646,58
1	1005	CELULA INFANTASIA	10593	ER-5 LOKOLORE	42601001	30/11/2013	59490	FECHAMENTO DE CAMBIO PROMISING INVOI	CAPITALIZED		13201003.00	7.646,58
1	1005	CELULA INFANTASIA	10789	EC01 FONTE LOONEY TUNES	42601001	30/11/2013	59490	FECHAMENTO DE CAMBIO PROMISING INVOI	CAPITALIZED		13201003.00	7.646,58
1	1005	CELULA INFANTASIA	10183	EF-1 PIZZARRIBA	42601001	30/11/2013	59490	FECHAMENTO DE CAMBIO PROMISING INVOI	CAPITALIZED		13201003.00	7.646,58
1	1004	CELULA ARIBABIBA	10164	DF-1 HOPI HERO HANGO	42601001	30/11/2013	59490	FECHAMENTO DE CAMBIO PROMISING INVOI	CAPITALIZED		13201003.00	7.646,58
1	1004	CELULA ARIBABIBA	10560	DR-1 KATAPUL	42601001	30/11/2013	59490	FECHAMENTO DE CAMBIO PROMISING INVOI	CAPITALIZED		13201003.00	7.646,58
1	1005	CELULA INFANTASIA	10185	EF-3 HANGO - HOPI DOG	42601001	30/11/2013	59490	FECHAMENTO DE CAMBIO PROMISING INVOI	CAPITALIZED		13201003.00	7.646,58
1	1004	CELULA ARIBABIBA	10167	DF-4 HOPI HERO DOG	42601001	30/11/2013	59490	FECHAMENTO DE CAMBIO PROMISING INVOI	CAPITALIZED		13201003.00	7.646,58
1	1005	CELULA INFANTASIA	10186	EF-4 FOMI AJATU	42601001	30/11/2013	59490	FECHAMENTO DE CAMBIO PROMISING INVOI	CAPITALIZED		13201003.00	7.646,58
1	1004	CELULA ARIBABIBA	10572	DR-4 TRUKES DI PINGUIM	42601001	30/11/2013	59490	FECHAMENTO DE CAMBIO PROMISING INVOI	CAPITALIZED		13201003.00	7.646,58
1	1005	CELULA INFANTASIA	10481	SHOWS - KLAP KLAP	42601001	30/11/2013	59490	FECHAMENTO DE CAMBIO PROMISING INVOI	CAPITALIZED		13201003.00	7.646,58
1	1005	CELULA INFANTASIA	10581	EE-6 CHABUM	42601001	30/11/2013	59490	FECHAMENTO DE CAMBIO PROMISING INVOI	CAPITALIZED		13201003.00	7.646,58
1	1005	CELULA INFANTASIA	10594	ER-6 DISPENKITO DA VOVO A	42601001	30/11/2013	59491	CRIACAO DE MATERIAL	CAPITALIZED		13201003.00	8.000,00
1	1005	CELULA INFANTASIA	10481	SHOWS - KLAP KLAP	42601001	30/11/2013	59492	SERVICO DE PRODUCAO ARTISTICA	CAPITALIZED		13201003.00	15.975,00
1	1005	CELULA INFANTASIA	10481	SHOWS - KLAP KLAP	42601001	30/11/2013	59493	SERVICO DE PRODUCAO ARTISTICA	CAPITALIZED		13201003.00	15.975,00
1	1004	CELULA ARIBABIBA	10274	DG-15 ENIGMA CHARADA	42601001	30/11/2013	59494	AMBULATORIO MEDICO	CAPITALIZED		13201003.00	54,9
1	1004	CELULA ARIBABIBA	10362	DM-3 HERO SHOPI	42601001	30/11/2013	59494	AMBULATORIO MEDICO	CAPITALIZED		13201003.00	54,9
1	1004	CELULA ARIBABIBA	10764	DV01 VIAS ARIBABIBA	42601001	30/11/2013	59494	AMBULATORIO MEDICO	CAPITALIZED		13201003.00	54,9
1	1004	CELULA ARIBABIBA	10767	DV01 ENKONTRI DI HEROIS	42601001	30/11/2013	59494	AMBULATORIO MEDICO	CAPITALIZED		13201003.00	54,9
1	1004	CELULA ARIBABIBA	10165	DF-2 EISKRIM MR FREEZE	42601001	30/11/2013	59494	AMBULATORIO MEDICO	CAPITALIZED		13201003.00	54,9
1	1004	CELULA ARIBABIBA	10573	DR-5 TOKAIA	42601001	30/11/2013	59494	AMBULATORIO MEDICO	CAPITALIZED		13201003.00	54,9
1	1005	CELULA INFANTASIA	10592	ER-4 LEVA I TRAZ	42601001	30/11/2013	59494	AMBULATORIO MEDICO	CAPITALIZED		13201003.00	54,9
1	1005	CELULA INFANTASIA	10591	ER-9 KONFRONT	42601001	30/11/2013	59494	AMBULATORIO MEDICO	CAPITALIZED		13201003.00	54,9
1	1006	CELULA APOIO	10920	CONTEUDO	42601001	30/11/2013	59494	AMBULATORIO MEDICO	CAPITALIZED		13201003.00	54,9
1	1005	CELULA INFANTASIA	10382	EM-1 STUDIO SHOPI	42601001	30/11/2013	59494	AMBULATORIO MEDICO	CAPITALIZED		13201003.00	54,9
1	1004	CELULA ARIBABIBA	10576	DR-8 BAT HATARI	42601001	30/11/2013	59494	AMBULATORIO MEDICO	CAPITALIZED		13201003.00	54,9
1	1005	CELULA INFANTASIA	10589	EE-1 TRAKITANAS A - MAQUINAS DE BOLINHA	42601001	30/11/2013	59494	AMBULATORIO MEDICO	CAPITALIZED		13201003.00	54,9
1	1004	CELULA ARIBABIBA	10571	DR-2 ELEKTRON	42601001	30/11/2013	59494	AMBULATORIO MEDICO	CAPITALIZED		13201003.00	54,9
1	1005	CELULA INFANTASIA	10594	ER-6 DISPENKITO DA VOVO A	42601001	30/11/2013	59494	AMBULATORIO MEDICO	CAPITALIZED		13201003.00	54,9
1	1005	CELULA INFANTASIA	10184	EF-2 HOPI MONSTRO	42601001	30/11/2013	59494	AMBULATORIO MEDICO	CAPITALIZED		13201003.00	54,9
1	1004	CELULA ARIBABIBA	10574	DR-9 DISMONTI	42601001	30/11/2013	59494	AMBULATORIO MEDICO	CAPITALIZED		13201003.00	54,9
1	1005	CELULA INFANTASIA	10590	ER-2 GIRANDA DI MUSIK	42601001	30/11/2013	59494	AMBULATORIO MEDICO	CAPITALIZED		13201003.00	54,9
1	1005	CELULA INFANTASIA	10787	EV01 VIAS INFANTASIA	42601001	30/11/2013	59494	AMBULATORIO MEDICO	CAPITALIZED		13201003.00	54,9
1	1005	CELULA INFANTASIA	10593	ER-5 LOKOLORE	42601001	30/11/2013	59494	AMBULATORIO MEDICO	CAPITALIZED		13201003.00	54,9
1	1005	CELULA INFANTASIA	10789	EC01 FONTE LOONEY TUNES	42601001	30/11/2013	59494	AMBULATORIO MEDICO	CAPITALIZED		13201003.00	54,9
1	1005	CELULA INFANTASIA	10183	EF-1 PIZZARRIBA	42601001	30/11/2013	59494	AMBULATORIO MEDICO	CAPITALIZED		13201003.00	54,9
1	1004	CELULA ARIBABIBA	10164	DF-1 HOPI HERO HANGO	42601001	30/11/2013	59494	AMBULATORIO MEDICO	CAPITALIZED		13201003.00	54,9
1	1004	CELULA ARIBABIBA	10560	DR-1 KATAPUL	42601001	30/11/2013	59494	AMBULATORIO MEDICO	CAPITALIZED		13201003.00	54,9
1	1005	CELULA INFANTASIA	10185	EF-3 HANGO - HOPI DOG	42601001	30/11/2013	59494	AMBULATORIO MEDICO	CAPITALIZED		13201003.00	54,9
1	1004	CELULA ARIBABIBA	10167	DF-4 HOPI HERO DOG	42601001	30/11/2013	59494	AMBULATORIO MEDICO	CAPITALIZED		13201003.00	54,9
1	1005	CELULA INFANTASIA	10186	EF-4 FOMI AJATU	42601001	30/11/2013	59494	AMBULATORIO MEDICO	CAPITALIZED		13201003.00	54,9
1	1004	CELULA ARIBABIBA	10572	DR-4 TRUKES DI PINGUIM	42601001	30/11/2013	59494	AMBULATORIO MEDICO	CAPITALIZED		13201003.00	54,9
1	1005	CELULA INFANTASIA	10481	SHOWS - KLAP KLAP	42601001	30/11/2013	59494	AMBULATORIO MEDICO	CAPITALIZED		13201003.00	54,9
1	1005	CELULA INFANTASIA	10581	EE-6 CHABUM	42601001	30/11/2013	59494	AMBULATORIO MEDICO	CAPITALIZED		13201003.00	54,9
1	1004	CELULA ARIBABIBA	10274	DG-15 ENIGMA CHARADA	42601001	30/11/2013	59495	CESTA BASICA	CAPITALIZED		13201003.00	60,5
1	1004	CELULA ARIBABIBA	10362	DM-3 HERO SHOPI	42601001	30/11/2013	59495	CESTA BASICA	CAPITALIZED		13201003.00	60,5
1	1004	CELULA ARIBABIBA	10764	DV01 VIAS ARIBABIBA	42601001	30/11/2013	59495	CESTA BASICA	CAPITALIZED		13201003.00	60,5
1	1004	CELULA ARIBABIBA	10767	DV01 ENKONTRI DI HEROIS	42601001	30/11/2013	59495	CESTA BASICA	CAPITALIZED		13201003.00	60,5
1	1004	CELULA ARIBABIBA	10165	DF-2 EISKRIM MR FREEZE	42601001	30/11/2013	59495	CESTA BASICA	CAPITALIZED		13201003.00	60,5
1	1004	CELULA ARIBABIBA	10573	DR-5 TOKAIA	42601001	30/11/2013	59495	CESTA BASICA	CAPITALIZED		13201003.00	60,5
1	1005	CELULA INFANTASIA	10592	ER-4 LEVA I TRAZ	42601001	30/11/2013	59495	CESTA BASICA	CAPITALIZED		13201003.00	60,5
1	1005	CELULA INFANTASIA	10591	ER-9 KONFRONT	42601001	30/11/2013	59495	CESTA BASICA	CAPITALIZED		13201003.00	60,5
1	1006	CELULA APOIO	10920	CONTEUDO	42601001	30/11/2013	59495	CESTA BASICA	CAPITALIZED		13201003.00	60,5
1	1005	CELULA INFANTASIA	10382	EM-1 STUDIO SHOPI	42601001	30/11/2013	59495	CESTA BASICA	CAPITALIZED		13201003.00	60,5
1	1004	CELULA ARIBABIBA	10576	DR-8 BAT HATARI	42601001	30/11/2013	59495	CESTA BASICA	CAPITALIZED		13201003.00	60,5
1	1005	CELULA INFANTASIA	10589	EE-1 TRAKITANAS A - MAQUINAS DE BOLINHA	42601001	30/11/2013	59495	CESTA BASICA	CAPITALIZED		13201003.00	60,5
1	1004	CELULA ARIBABIBA	10571	DR-2 ELEKTRON	42601001	30/11/2013	59495	CESTA BASICA	CAPITALIZED		13201003.00	60,5
1	1005	CELULA INFANTASIA	10594	ER-6 DISPENKITO DA VOVO A	42601001	30/11/2013	59495	CESTA BASICA	CAPITALIZED		13201003.00	60,5
1	1005	CELULA INFANTASIA	10184	EF-2 HOPI MONSTRO	42601001	30/11/2013	59495	CESTA BASICA	CAPITALIZED		13201003.00	60,5
1	1004	CELULA ARIBABIBA	10574	DR-9 DISMONTI	42601001	30/11/2013	59495	CESTA BASICA	CAPITALIZED		13201003.00	60,5
1	1005	CELULA INFANTASIA	10590	ER-2 GIRANDA DI MUSIK	42601001	30/11/2013	59495	CESTA BASICA	CAPITALIZED		13201003.00	60,5
1	1005	CELULA INFANTASIA	10787	EV01 VIAS INFANTASIA	42601001	30/11/2013	59495	CESTA BASICA	CAPITALIZED		13201003.00	60,5
1	1005	CELULA INFANTASIA	10593	ER-5 LOKOLORE	42601001	30/11/2013	59495	CESTA BASICA	CAPITALIZED		13201003.00	60,5
1	1005	CELULA INFANTASIA	10789	EC01 FONTE LOONEY TUNES	42601001	30/11/2013	59495	CESTA BASICA	CAPITALIZED		13201003.00	60,5
1	1005	CELULA INFANTASIA	10183	EF-1 PIZZARRIBA	42601001	30/11/2013	59495	CESTA BASICA	CAPITALIZED		13201003.00	60,5
1	1004	CELULA ARIBABIBA	10164	DF-1 HOPI HERO HANGO	42601001	30/11/2013	59495	CESTA BASICA	CAPITALIZED		13201003.00	60,5
1	1004	CELULA ARIBABIBA	10560	DR-1 KATAPUL	42601001	30/11/2013	59495	CESTA BASICA	CAPITALIZED		13201003.00	60,5
1	1005	CELULA INFANTASIA	10185	EF-3 HANGO - HOPI DOG	42601001	30/11/2013	59495	CESTA BASICA	CAPITALIZED		13201003.00	60,5
1	1004	CELULA ARIBABIBA	10167	DF-4 HOPI HERO DOG	42601001	30/11/2013	59495	CESTA BASICA	CAPITALIZED		13201003.00	60,5
1	1005	CELULA INFANTASIA	10186	EF-4 FOMI AJATU	42601001	30/11/2013	59495	CESTA BASICA	CAPITALIZED		13201003.00	60,5
1	1004	CELULA ARIBABIBA	10572	DR-4 TRUKES DI PINGUIM	42601001	30/11/2013	59495	CESTA BASICA	CAPITALIZED		13201003.00	60,5
1	1005	CELULA INFANTASIA	10481	SHOWS - KLAP KLAP	42601001	30/11/2013	59495	CESTA BASICA	CAPITALIZED		13201003.00	60,5
1	1005	CELULA INFANTASIA	10581	EE-6 CHABUM	42601001	30/11/2013	59495	CESTA BASICA	CAPITALIZED		13201003.00	60,5
1	1004	CELULA ARIBABIBA	10274	DG-15 ENIGMA CHARADA	42601001	30/11/2013	59496	FOLHA DE PAGAMENTO	CAPITALIZED		13201003.00	31.177,31
1	1004	CELULA ARIBABIBA	10362	DM-3 HERO SHOPI	42601001	30/11/2013	59496	FOLHA DE PAGAMENTO	CAPITALIZED		13201003.00	31.177,31
1	1004	CELULA ARIBABIBA	10764	DV01 VIAS ARIBABIBA	42601001	30/11/2013	59496	FOLHA DE PAGAMENTO	CAPITALIZED		13201003.00	31.177,31
1	1004	CELULA ARIBABIBA	10767	DV01 ENKONTRI DI HEROIS	42601001	30/11/2013	59496	FOLHA DE PAGAMENTO	CAPITALIZED		13201003.00	31.177,31
1	1004	CELULA ARIBABIBA	10165	DF-2 EISKRIM MR FREEZE	42601001	30/11/2013	59496	FOLHA DE PAGAMENTO	CAPITALIZED		13201003.00	31.177,31
1	1004	CELULA ARIBABIBA	10573	DR-5 TOKAIA	42601001	30/11/2013	59496	FOLHA DE PAGAMENTO	CAPITALIZED		13201003.00	31.177,31
1	1005	CELULA INFANTASIA	10592	ER-4 LEVA I TRAZ	42601001	30/11/2013	59496	FOLHA DE PAGAMENTO	CAPITALIZED		13201003.00	31.177,31
1	1005	CELULA INFANTASIA	10591	ER-9 KONFRONT	42601001	30/11/2013	59496	FOLHA DE PAGAMENTO	CAPITALIZED		13201003.00	31.177,31
1	1006	CELULA APOIO	10920	CONTEUDO	42601001	30/11/2013	59496	FOLHA DE PAGAMENTO	CAPITALIZED		13201003.00	31.177,31

fls. 98795
Este documento é cópia do original, assinado digitalmente por CAMILA APARECIDA DIAS LIMA e Tribunal de Justica do Estado de Sao Paulo, protocolado em 01/03/2019 às 20:55 , sob o número WVIN19700053040.
Para conferir o original, acesse o site https://esaj.tjsp.jus.br/pastadigital/pg/abrirConferenciaDocumento.do, informe o processo 1002265-62.2016.8.26.0659 e código 4488B7B.

1	1005	CELULA INFANTASIA	10382	EM-1 STUDIO SHOPI	42601001	30/11/2013	59496	FOLHA DE PAGAMENTO	CAPITALIZED		13201003.00	31.177,31
1	1004	CELULA ARIBABIBA	10576	DR-8 BAT HATARI	42601001	30/11/2013	59496	FOLHA DE PAGAMENTO	CAPITALIZED		13201003.00	31.177,31
1	1005	CELULA INFANTASIA	10589	EE-1 TRAKITANAS A - MAQUINAS DE BOLINHA	42601001	30/11/2013	59496	FOLHA DE PAGAMENTO	CAPITALIZED		13201003.00	31.177,31
1	1004	CELULA ARIBABIBA	10571	DR-2 ELEKTRON	42601001	30/11/2013	59496	FOLHA DE PAGAMENTO	CAPITALIZED		13201003.00	31.177,31
1	1005	CELULA INFANTASIA	10594	ER-6 DISPENKITO DA VOVO A	42601001	30/11/2013	59496	FOLHA DE PAGAMENTO	CAPITALIZED		13201003.00	31.177,31
1	1005	CELULA INFANTASIA	10184	EF-2 HOPI MONSTRO	42601001	30/11/2013	59496	FOLHA DE PAGAMENTO	CAPITALIZED		13201003.00	31.177,31
1	1004	CELULA ARIBABIBA	10574	DR-9 DISMONTI	42601001	30/11/2013	59496	FOLHA DE PAGAMENTO	CAPITALIZED		13201003.00	31.177,31
1	1005	CELULA INFANTASIA	10590	ER-2 GIRANDA DI MUSIK	42601001	30/11/2013	59496	FOLHA DE PAGAMENTO	CAPITALIZED		13201003.00	31.177,31
1	1005	CELULA INFANTASIA	10787	EV01 VIAS INFANTASIA	42601001	30/11/2013	59496	FOLHA DE PAGAMENTO	CAPITALIZED		13201003.00	31.177,31
1	1005	CELULA INFANTASIA	10593	ER-5 LOKOLORE	42601001	30/11/2013	59496	FOLHA DE PAGAMENTO	CAPITALIZED		13201003.00	31.177,31
1	1005	CELULA INFANTASIA	10789	EC01 FONTE LOONEY TUNES	42601001	30/11/2013	59496	FOLHA DE PAGAMENTO	CAPITALIZED		13201003.00	31.177,31
1	1005	CELULA INFANTASIA	10183	EF-1 PIZZARRIBA	42601001	30/11/2013	59496	FOLHA DE PAGAMENTO	CAPITALIZED		13201003.00	31.177,31
1	1004	CELULA ARIBABIBA	10164	DF-1 HOPI HERO HANGO	42601001	30/11/2013	59496	FOLHA DE PAGAMENTO	CAPITALIZED		13201003.00	31.177,31
1	1004	CELULA ARIBABIBA	10560	DR-1 KATAPUL	42601001	30/11/2013	59496	FOLHA DE PAGAMENTO	CAPITALIZED		13201003.00	31.177,31
1	1005	CELULA INFANTASIA	10185	EF-3 HANGO - HOPI DOG	42601001	30/11/2013	59496	FOLHA DE PAGAMENTO	CAPITALIZED		13201003.00	31.177,31
1	1004	CELULA ARIBABIBA	10167	DF-4 HOPI HERO DOG	42601001	30/11/2013	59496	FOLHA DE PAGAMENTO	CAPITALIZED		13201003.00	31.177,31
1	1005	CELULA INFANTASIA	10186	EF-4 FOMI AJATU	42601001	30/11/2013	59496	FOLHA DE PAGAMENTO	CAPITALIZED		13201003.00	31.177,31
1	1004	CELULA ARIBABIBA	10572	DR-4 TRUKES DI PINGUIM	42601001	30/11/2013	59496	FOLHA DE PAGAMENTO	CAPITALIZED		13201003.00	31.177,31
1	1005	CELULA INFANTASIA	10481	SHOWS - KLAP KLAP	42601001	30/11/2013	59496	FOLHA DE PAGAMENTO	CAPITALIZED		13201003.00	31.177,31
1	1005	CELULA INFANTASIA	10581	EE-6 CHABUM	42601001	30/11/2013	59496	FOLHA DE PAGAMENTO	CAPITALIZED		13201003.00	31.177,31
1	1004	CELULA ARIBABIBA	10274	DG-15 ENIGMA CHARADA	42601001	30/11/2013	59497	SEGURO DE VIDA EM GRUPO	CAPITALIZED		13201003.00	79,48
1	1004	CELULA ARIBABIBA	10362	DM-3 HERO SHOPI	42601001	30/11/2013	59497	SEGURO DE VIDA EM GRUPO	CAPITALIZED		13201003.00	79,48
1	1004	CELULA ARIBABIBA	10764	DV01 VIAS ARIBABIBA	42601001	30/11/2013	59497	SEGURO DE VIDA EM GRUPO	CAPITALIZED		13201003.00	79,48
1	1004	CELULA ARIBABIBA	10767	DV01 ENKONTRI DI HEROIS	42601001	30/11/2013	59497	SEGURO DE VIDA EM GRUPO	CAPITALIZED		13201003.00	79,48
1	1004	CELULA ARIBABIBA	10165	DF-2 EISKRIM MR FREEZE	42601001	30/11/2013	59497	SEGURO DE VIDA EM GRUPO	CAPITALIZED		13201003.00	79,48
1	1004	CELULA ARIBABIBA	10573	DR-5 TOKAIA	42601001	30/11/2013	59497	SEGURO DE VIDA EM GRUPO	CAPITALIZED		13201003.00	79,48
1	1005	CELULA INFANTASIA	10592	ER-4 LEVA I TRAZ	42601001	30/11/2013	59497	SEGURO DE VIDA EM GRUPO	CAPITALIZED		13201003.00	79,48
1	1005	CELULA INFANTASIA	10591	ER-9 KONFRONT	42601001	30/11/2013	59497	SEGURO DE VIDA EM GRUPO	CAPITALIZED		13201003.00	79,48
1	1006	CELULA APOIO	10920	CONTEUDO	42601001	30/11/2013	59497	SEGURO DE VIDA EM GRUPO	CAPITALIZED		13201003.00	79,48
1	1005	CELULA INFANTASIA	10382	EM-1 STUDIO SHOPI	42601001	30/11/2013	59497	SEGURO DE VIDA EM GRUPO	CAPITALIZED		13201003.00	79,48
1	1004	CELULA ARIBABIBA	10576	DR-8 BAT HATARI	42601001	30/11/2013	59497	SEGURO DE VIDA EM GRUPO	CAPITALIZED		13201003.00	79,48
1	1005	CELULA INFANTASIA	10589	EE-1 TRAKITANAS A - MAQUINAS DE BOLINHA	42601001	30/11/2013	59497	SEGURO DE VIDA EM GRUPO	CAPITALIZED		13201003.00	79,48
1	1004	CELULA ARIBABIBA	10571	DR-2 ELEKTRON	42601001	30/11/2013	59497	SEGURO DE VIDA EM GRUPO	CAPITALIZED		13201003.00	79,48
1	1005	CELULA INFANTASIA	10594	ER-6 DISPENKITO DA VOVO A	42601001	30/11/2013	59497	SEGURO DE VIDA EM GRUPO	CAPITALIZED		13201003.00	79,48
1	1005	CELULA INFANTASIA	10184	EF-2 HOPI MONSTRO	42601001	30/11/2013	59497	SEGURO DE VIDA EM GRUPO	CAPITALIZED		13201003.00	79,48
1	1004	CELULA ARIBABIBA	10574	DR-9 DISMONTI	42601001	30/11/2013	59497	SEGURO DE VIDA EM GRUPO	CAPITALIZED		13201003.00	79,48
1	1005	CELULA INFANTASIA	10590	ER-2 GIRANDA DI MUSIK	42601001	30/11/2013	59497	SEGURO DE VIDA EM GRUPO	CAPITALIZED		13201003.00	79,48
1	1005	CELULA INFANTASIA	10787	EV01 VIAS INFANTASIA	42601001	30/11/2013	59497	SEGURO DE VIDA EM GRUPO	CAPITALIZED		13201003.00	79,48
1	1005	CELULA INFANTASIA	10593	ER-5 LOKOLORE	42601001	30/11/2013	59497	SEGURO DE VIDA EM GRUPO	CAPITALIZED		13201003.00	79,48
1	1005	CELULA INFANTASIA	10789	EC01 FONTE LOONEY TUNES	42601001	30/11/2013	59497	SEGURO DE VIDA EM GRUPO	CAPITALIZED		13201003.00	79,48
1	1005	CELULA INFANTASIA	10183	EF-1 PIZZARRIBA	42601001	30/11/2013	59497	SEGURO DE VIDA EM GRUPO	CAPITALIZED		13201003.00	79,48
1	1004	CELULA ARIBABIBA	10164	DF-1 HOPI HERO HANGO	42601001	30/11/2013	59497	SEGURO DE VIDA EM GRUPO	CAPITALIZED		13201003.00	79,48
1	1004	CELULA ARIBABIBA	10560	DR-1 KATAPUL	42601001	30/11/2013	59497	SEGURO DE VIDA EM GRUPO	CAPITALIZED		13201003.00	79,48
1	1005	CELULA INFANTASIA	10185	EF-3 HANGO - HOPI DOG	42601001	30/11/2013	59497	SEGURO DE VIDA EM GRUPO	CAPITALIZED		13201003.00	79,48
1	1004	CELULA ARIBABIBA	10167	DF-4 HOPI HERO DOG	42601001	30/11/2013	59497	SEGURO DE VIDA EM GRUPO	CAPITALIZED		13201003.00	79,48
1	1005	CELULA INFANTASIA	10186	EF-4 FOMI AJATU	42601001	30/11/2013	59497	SEGURO DE VIDA EM GRUPO	CAPITALIZED		13201003.00	79,48
1	1004	CELULA ARIBABIBA	10572	DR-4 TRUKES DI PINGUIM	42601001	30/11/2013	59497	SEGURO DE VIDA EM GRUPO	CAPITALIZED		13201003.00	79,48
1	1005	CELULA INFANTASIA	10481	SHOWS - KLAP KLAP	42601001	30/11/2013	59497	SEGURO DE VIDA EM GRUPO	CAPITALIZED		13201003.00	79,48
1	1005	CELULA INFANTASIA	10581	EE-6 CHABUM	42601001	30/11/2013	59497	SEGURO DE VIDA EM GRUPO	CAPITALIZED		13201003.00	79,48
1	1004	CELULA ARIBABIBA	10764	DV01 VIAS ARIBABIBA	42601001	30/11/2013	59498	TRANSPORTE FUNCIONARIOS	CAPITALIZED		13201003.00	313,94
1	1004	CELULA ARIBABIBA	10767	DV01 ENKONTRI DI HEROIS	42601001	30/11/2013	59498	TRANSPORTE FUNCIONARIOS	CAPITALIZED		13201003.00	313,94
1	1004	CELULA ARIBABIBA	10274	DG-15 ENIGMA CHARADA	42601001	30/11/2013	59498	TRANSPORTE FUNCIONARIOS	CAPITALIZED		13201003.00	313,94
1	1004	CELULA ARIBABIBA	10362	DM-3 HERO SHOPI	42601001	30/11/2013	59498	TRANSPORTE FUNCIONARIOS	CAPITALIZED		13201003.00	313,94
1	1004	CELULA ARIBABIBA	10573	DR-5 TOKAIA	42601001	30/11/2013	59498	TRANSPORTE FUNCIONARIOS	CAPITALIZED		13201003.00	313,94
1	1005	CELULA INFANTASIA	10592	ER-4 LEVA I TRAZ	42601001	30/11/2013	59498	TRANSPORTE FUNCIONARIOS	CAPITALIZED		13201003.00	313,94
1	1005	CELULA INFANTASIA	10591	ER-9 KONFRONT	42601001	30/11/2013	59498	TRANSPORTE FUNCIONARIOS	CAPITALIZED		13201003.00	313,94
1	1004	CELULA ARIBABIBA	10165	DF-2 EISKRIM MR FREEZE	42601001	30/11/2013	59498	TRANSPORTE FUNCIONARIOS	CAPITALIZED		13201003.00	313,94
1	1005	CELULA INFANTASIA	10382	EM-1 STUDIO SHOPI	42601001	30/11/2013	59498	TRANSPORTE FUNCIONARIOS	CAPITALIZED		13201003.00	313,94
1	1004	CELULA ARIBABIBA	10576	DR-8 BAT HATARI	42601001	30/11/2013	59498	TRANSPORTE FUNCIONARIOS	CAPITALIZED		13201003.00	313,94
1	1005	CELULA INFANTASIA	10589	EE-1 TRAKITANAS A - MAQUINAS DE BOLINHA	42601001	30/11/2013	59498	TRANSPORTE FUNCIONARIOS	CAPITALIZED		13201003.00	313,94
1	1006	CELULA APOIO	10920	CONTEUDO	42601001	30/11/2013	59498	TRANSPORTE FUNCIONARIOS	CAPITALIZED		13201003.00	313,94
1	1005	CELULA INFANTASIA	10594	ER-6 DISPENKITO DA VOVO A	42601001	30/11/2013	59498	TRANSPORTE FUNCIONARIOS	CAPITALIZED		13201003.00	313,94
1	1005	CELULA INFANTASIA	10184	EF-2 HOPI MONSTRO	42601001	30/11/2013	59498	TRANSPORTE FUNCIONARIOS	CAPITALIZED		13201003.00	313,94
1	1004	CELULA ARIBABIBA	10571	DR-2 ELEKTRON	42601001	30/11/2013	59498	TRANSPORTE FUNCIONARIOS	CAPITALIZED		13201003.00	313,94
1	1004	CELULA ARIBABIBA	10574	DR-9 DISMONTI	42601001	30/11/2013	59498	TRANSPORTE FUNCIONARIOS	CAPITALIZED		13201003.00	313,94
1	1005	CELULA INFANTASIA	10590	ER-2 GIRANDA DI MUSIK	42601001	30/11/2013	59498	TRANSPORTE FUNCIONARIOS	CAPITALIZED		13201003.00	313,94
1	1005	CELULA INFANTASIA	10787	EV01 VIAS INFANTASIA	42601001	30/11/2013	59498	TRANSPORTE FUNCIONARIOS	CAPITALIZED		13201003.00	313,94
1	1005	CELULA INFANTASIA	10593	ER-5 LOKOLORE	42601001	30/11/2013	59498	TRANSPORTE FUNCIONARIOS	CAPITALIZED		13201003.00	313,94
1	1005	CELULA INFANTASIA	10789	EC01 FONTE LOONEY TUNES	42601001	30/11/2013	59498	TRANSPORTE FUNCIONARIOS	CAPITALIZED		13201003.00	313,94
1	1005	CELULA INFANTASIA	10183	EF-1 PIZZARRIBA	42601001	30/11/2013	59498	TRANSPORTE FUNCIONARIOS	CAPITALIZED		13201003.00	313,94
1	1004	CELULA ARIBABIBA	10164	DF-1 HOPI HERO HANGO	42601001	30/11/2013	59498	TRANSPORTE FUNCIONARIOS	CAPITALIZED		13201003.00	313,94
1	1004	CELULA ARIBABIBA	10560	DR-1 KATAPUL	42601001	30/11/2013	59498	TRANSPORTE FUNCIONARIOS	CAPITALIZED		13201003.00	313,94
1	1005	CELULA INFANTASIA	10186	EF-4 FOMI AJATU	42601001	30/11/2013	59498	TRANSPORTE FUNCIONARIOS	CAPITALIZED		13201003.00	313,94
1	1004	CELULA ARIBABIBA	10572	DR-4 TRUKES DI PINGUIM	42601001	30/11/2013	59498	TRANSPORTE FUNCIONARIOS	CAPITALIZED		13201003.00	313,94
1	1005	CELULA INFANTASIA	10481	SHOWS - KLAP KLAP	42601001	30/11/2013	59498	TRANSPORTE FUNCIONARIOS	CAPITALIZED		13201003.00	313,94
1	1005	CELULA INFANTASIA	10581	EE-6 CHABUM	42601001	30/11/2013	59498	TRANSPORTE FUNCIONARIOS	CAPITALIZED		13201003.00	313,94
1	1005	CELULA INFANTASIA	10185	EF-3 HANGO - HOPI DOG	42601001	30/11/2013	59498	TRANSPORTE FUNCIONARIOS	CAPITALIZED		13201003.00	313,94
1	1004	CELULA ARIBABIBA	10167	DF-4 HOPI HERO DOG	42601001	30/11/2013	59498	TRANSPORTE FUNCIONARIOS	CAPITALIZED		13201003.00	313,94
1	1004	CELULA ARIBABIBA	10274	DG-15 ENIGMA CHARADA	42601001	30/11/2013	59499	ENCARGO S/ FECHAMENTO DE CAMBIO	CAPITALIZED		13201003.00	43,32
1	1004	CELULA ARIBABIBA	10362	DM-3 HERO SHOPI	42601001	30/11/2013	59499	ENCARGO S/ FECHAMENTO DE CAMBIO	CAPITALIZED		13201003.00	43,32
1	1004	CELULA ARIBABIBA	10764	DV01 VIAS ARIBABIBA	42601001	30/11/2013	59499	ENCARGO S/ FECHAMENTO DE CAMBIO	CAPITALIZED		13201003.00	43,32
1	1004	CELULA ARIBABIBA	10767	DV01 ENKONTRI DI HEROIS	42601001	30/11/2013	59499	ENCARGO S/ FECHAMENTO DE CAMBIO	CAPITALIZED		13201003.00	43,32
1	1004	CELULA ARIBABIBA	10165	DF-2 EISKRIM MR FREEZE	42601001	30/11/2013	59499	ENCARGO S/ FECHAMENTO DE CAMBIO	CAPITALIZED		13201003.00	43,32
1	1004	CELULA ARIBABIBA	10573	DR-5 TOKAIA	42601001	30/11/2013	59499	ENCARGO S/ FECHAMENTO DE CAMBIO	CAPITALIZED		13201003.00	43,32
1	1005	CELULA INFANTASIA	10592	ER-4 LEVA I TRAZ	42601001	30/11/2013	59499	ENCARGO S/ FECHAMENTO DE CAMBIO	CAPITALIZED		13201003.00	43,32
1	1005	CELULA INFANTASIA	10591	ER-9 KONFRONT	42601001	30/11/2013	59499	ENCARGO S/ FECHAMENTO DE CAMBIO	CAPITALIZED		13201003.00	43,32
1	1006	CELULA APOIO	10920	CONTEUDO	42601001	30/11/2013	59499	ENCARGO S/ FECHAMENTO DE CAMBIO	CAPITALIZED		13201003.00	43,32
1	1005	CELULA INFANTASIA	10382	EM-1 STUDIO SHOPI	42601001	30/11/2013	59499	ENCARGO S/ FECHAMENTO DE CAMBIO	CAPITALIZED		13201003.00	43,32
1	1004	CELULA ARIBABIBA	10576	DR-8 BAT HATARI	42601001	30/11/2013	59499	ENCARGO S/ FECHAMENTO DE CAMBIO	CAPITALIZED		13201003.00	43,31
1	1005	CELULA INFANTASIA	10589	EE-1 TRAKITANAS A - MAQUINAS DE BOLINHA	42601001	30/11/2013	59499	ENCARGO S/ FECHAMENTO DE CAMBIO	CAPITALIZED		13201003.00	43,32
1	1004	CELULA ARIBABIBA	10571	DR-2 ELEKTRON	42601001	30/11/2013	59499	ENCARGO S/ FECHAMENTO DE CAMBIO	CAPITALIZED		13201003.00	43,32
1	1005	CELULA INFANTASIA	10594	ER-6 DISPENKITO DA VOVO A	42601001	30/11/2013	59499	ENCARGO S/ FECHAMENTO DE CAMBIO	CAPITALIZED		13201003.00	43,32
1	1005	CELULA INFANTASIA	10184	EF-2 HOPI MONSTRO	42601001	30/11/2013	59499	ENCARGO S/ FECHAMENTO DE CAMBIO	CAPITALIZED		13201003.00	43,32
1	1004	CELULA ARIBABIBA	10574	DR-9 DISMONTI	42601001	30/11/2013	59499	ENCARGO S/ FECHAMENTO DE CAMBIO	CAPITALIZED		13201003.00	43,32
1	1005	CELULA INFANTASIA	10590	ER-2 GIRANDA DI MUSIK	42601001	30/11/2013	59499	ENCARGO S/ FECHAMENTO DE CAMBIO	CAPITALIZED		13201003.00	43,32
1	1005	CELULA INFANTASIA	10787	EV01 VIAS INFANTASIA	42601001	30/11/2013	59499	ENCARGO S/ FECHAMENTO DE CAMBIO	CAPITALIZED		13201003.00	43,32
1	1005	CELULA INFANTASIA	10593	ER-5 LOKOLORE	42601001	30/11/2013	59499	ENCARGO S/ FECHAMENTO DE CAMBIO	CAPITALIZED		13201003.00	43,32
1	1005	CELULA INFANTASIA	10789	EC01 FONTE LOONEY TUNES	42601001	30/11/2013	59499	ENCARGO S/ FECHAMENTO DE CAMBIO	CAPITALIZED		13201003.00	43,32
1	1005	CELULA INFANTASIA	10183	EF-1 PIZZARRIBA	42601001	30/11/2013	59499	ENCARGO S/ FECHAMENTO DE CAMBIO	CAPITALIZED		13201003.00	43,32
1	1004	CELULA ARIBABIBA	10164	DF-1 HOPI HERO HANGO	42601001	30/11/2013	59499	ENCARGO S/ FECHAMENTO DE CAMBIO	CAPITALIZED		13201003.00	43,32
1	1004	CELULA ARIBABIBA	10560	DR-1 KATAPUL	42601001	30/11/2013	59499	ENCARGO S/ FECHAMENTO DE CAMBIO	CAPITALIZED		13201003.00	43,32
1	1005	CELULA INFANTASIA	10185	EF-3 HANGO - HOPI DOG	42601001	30/11/2013	59499	ENCARGO S/ FECHAMENTO DE CAMBIO	CAPITALIZED		13201003.00	43,32
1	1004	CELULA ARIBABIBA	10167	DF-4 HOPI HERO DOG	42601001	30/11/2013	59499	ENCARGO S/ FECHAMENTO DE CAMBIO	CAPITALIZED		13201003.00	43,32
1	1005	CELULA INFANTASIA	10186	EF-4 FOMI AJATU	42601001	30/11/2013	59499	ENCARGO S/ FECHAMENTO DE CAMBIO	CAPITALIZED		13201003.00	43,32
1	1004	CELULA ARIBABIBA	10572	DR-4 TRUKES DI PINGUIM	42601001	30/11/2013	59499	ENCARGO S/ FECHAMENTO DE CAMBIO	CAPITALIZED		13201003.00	43,32
1	1005	CELULA INFANTASIA	10481	SHOWS - KLAP KLAP	42601001	30/11/2013	59499	ENCARGO S/ FECHAMENTO DE CAMBIO	CAPITALIZED		13201003.00	43,32
1	1005	CELULA INFANTASIA	10581	EE-6 CHABUM	42601001	30/11/2013	59499	ENCARGO S/ FECHAMENTO DE CAMBIO	CAPITALIZED		13201003.00	43,33
1	1004	CELULA ARIBABIBA	10274	DG-15 ENIGMA CHARADA	42601001	30/11/2013	59500	ENCARGO S/ FECHAMENTO DE CAMBIO	CAPITALIZED		13201003.00	158,71
1	1004	CELULA ARIBABIBA	10362	DM-3 HERO SHOPI	42601001	30/11/2013	59500	ENCARGO S/ FECHAMENTO DE CAMBIO	CAPITALIZED		13201003.00	158,71
1	1004	CELULA ARIBABIBA	10764	DV01 VIAS ARIBABIBA	42601001	30/11/2013	59500	ENCARGO S/ FECHAMENTO DE CAMBIO	CAPITALIZED		13201003.00	158,71
1	1004	CELULA ARIBABIBA	10767	DV01 ENKONTRI DI HEROIS	42601001	30/11/2013	59500	ENCARGO S/ FECHAMENTO DE CAMBIO	CAPITALIZED		13201003.00	158,71
1	1004	CELULA ARIBABIBA	10165	DF-2 EISKRIM MR FREEZE	42601001	30/11/2013	59500	ENCARGO S/ FECHAMENTO DE CAMBIO	CAPITALIZED		13201003.00	158,71
1	1004	CELULA ARIBABIBA	10573	DR-5 TOKAIA	42601001	30/11/2013	59500	ENCARGO S/ FECHAMENTO DE CAMBIO	CAPITALIZED		13201003.00	158,71
1	1005	CELULA INFANTASIA	10592	ER-4 LEVA I TRAZ	42601001	30/11/2013	59500	ENCARGO S/ FECHAMENTO DE CAMBIO	CAPITALIZED		13201003.00	158,71
1	1005	CELULA INFANTASIA	10591	ER-9 KONFRONT	42601001	30/11/2013	59500	ENCARGO S/ FECHAMENTO DE CAMBIO	CAPITALIZED		13201003.00	158,71
1	1006	CELULA APOIO	10920	CONTEUDO	42601001	30/11/2013	59500	ENCARGO S/ FECHAMENTO DE CAMBIO	CAPITALIZED		13201003.00	158,71
1	1005	CELULA INFANTASIA	10382	EM-1 STUDIO SHOPI	42601001	30/11/2013	59500	ENCARGO S/ FECHAMENTO DE CAMBIO	CAPITALIZED		13201003.00	158,71
1	1004	CELULA ARIBABIBA	10576	DR-8 BAT HATARI	42601001	30/11/2013	59500	ENCARGO S/ FECHAMENTO DE CAMBIO	CAPITALIZED		13201003.00	158,71
1	1005	CELULA INFANTASIA	10589	EE-1 TRAKITANAS A - MAQUINAS DE BOLINHA	42601001	30/11/2013	59500	ENCARGO S/ FECHAMENTO DE CAMBIO	CAPITALIZED		13201003.00	158,71
1	1004	CELULA ARIBABIBA	10571	DR-2 ELEKTRON	42601001	30/11/2013	59500	ENCARGO S/ FECHAMENTO DE CAMBIO	CAPITALIZED		13201003.00	158,71
1	1005	CELULA INFANTASIA	10594	ER-6 DISPENKITO DA VOVO A	42601001	30/11/2013	59500	ENCARGO S/ FECHAMENTO DE CAMBIO	CAPITALIZED		13201003.00	158,71
1	1005	CELULA INFANTASIA	10184	EF-2 HOPI MONSTRO	42601001	30/11/2013	59500	ENCARGO S/ FECHAMENTO DE CAMBIO	CAPITALIZED		13201003.00	158,71
1	1004	CELULA ARIBABIBA	10574	DR-9 DISMONTI	42601001	30/11/2013	59500	ENCARGO S/ FECHAMENTO DE CAMBIO	CAPITALIZED		13201003.00	158,71
1	1005	CELULA INFANTASIA	10590	ER-2 GIRANDA DI MUSIK	42601001	30/11/2013	59500	ENCARGO S/ FECHAMENTO DE CAMBIO	CAPITALIZED		13201003.00	158,71
1	1005	CELULA INFANTASIA	10787	EV01 VIAS INFANTASIA	42601001	30/11/2013	59500	ENCARGO S/ FECHAMENTO DE CAMBIO	CAPITALIZED		13201003.00	158,71
1	1005	CELULA INFANTASIA	10593	ER-5 LOKOLORE	42601001	30/11/2013	59500	ENCARGO S/ FECHAMENTO DE CAMBIO	CAPITALIZED		13201003.00	158,71
1	1005	CELULA INFANTASIA	10789	EC01 FONTE LOONEY TUNES	42601001	30/11/2013	59500	ENCARGO S/ FECHAMENTO DE CAMBIO	CAPITALIZED		13201003.00	158,71

Este documento é cópia do original, assinado digitalmente por CAMILA APARECIDA DIAS LIMA e Tribunal de Justica do Estado de Sao Paulo, protocolado em 01/03/2019 às 20:55 , sob o número WJMJ19700530040.
Para conferir o original, acesse o site https://esaj.tjsp.jus.br/pastadigital/pg/abrirConferenciaDocumento.do, informe o processo 1002265-62.2016.8.26.0659 e código 4488B7B.

1	1005	CELULA INFANTASIA	10183	EF-1 PIZZARRIBA	42601001	30/11/2013	59500	ENCARGO S/ FECHAMENTO DE CAMBIO	CAPITALIZED		13201003.00	158,71
1	1004	CELULA ARIBABIBA	10164	DF-1 HOPI HERO HANGO	42601001	30/11/2013	59500	ENCARGO S/ FECHAMENTO DE CAMBIO	CAPITALIZED		13201003.00	158,71
1	1004	CELULA ARIBABIBA	10560	DR-1 KATAPUL	42601001	30/11/2013	59500	ENCARGO S/ FECHAMENTO DE CAMBIO	CAPITALIZED		13201003.00	158,71
1	1005	CELULA INFANTASIA	10185	EF-3 HANGO - HOPI DOG	42601001	30/11/2013	59500	ENCARGO S/ FECHAMENTO DE CAMBIO	CAPITALIZED		13201003.00	158,71
1	1004	CELULA ARIBABIBA	10167	DF-4 HOPI HERO DOG	42601001	30/11/2013	59500	ENCARGO S/ FECHAMENTO DE CAMBIO	CAPITALIZED		13201003.00	158,71
1	1005	CELULA INFANTASIA	10186	EF-4 FOMI AJATU	42601001	30/11/2013	59500	ENCARGO S/ FECHAMENTO DE CAMBIO	CAPITALIZED		13201003.00	158,71
1	1004	CELULA ARIBABIBA	10572	DR-4 TRUKES DI PINGUIM	42601001	30/11/2013	59500	ENCARGO S/ FECHAMENTO DE CAMBIO	CAPITALIZED		13201003.00	158,71
1	1005	CELULA INFANTASIA	10481	SHOWS - KLAP KLAP	42601001	30/11/2013	59500	ENCARGO S/ FECHAMENTO DE CAMBIO	CAPITALIZED		13201003.00	158,71
1	1005	CELULA INFANTASIA	10581	EE-6 CHABUM	42601001	30/11/2013	59500	ENCARGO S/ FECHAMENTO DE CAMBIO	CAPITALIZED		13201003.00	158,71
1	1010	CELULA CAPTAÇÃO	11011	PRODUTO	42601002	30/09/2011	59501	LICENCA COREL	CAPITALIZED		13401001.00	930
1	1010	CELULA CAPTAÇÃO	11011	PRODUTO	42601002	30/09/2011	59502	REGISTRO DE MARCA PEQUENA SEREIA	CAPITALIZED		13401002.00	665
1	1006	CELULA APOIO	10920	CONTEUDO	42601001	30/11/2013	59503	SERVICO DE TRADUCAO	CAPITALIZED		13201003.00	150
1	1006	CELULA APOIO	10920	CONTEUDO	42601001	30/11/2013	59504	SERVICO DE TRADUCAO	CAPITALIZED		13201003.00	600
1	1006	CELULA APOIO	10920	CONTEUDO	42601001	30/11/2013	59677	REEMBOLSO DE DESPESA	CAPITALIZED		13201003.00	134,48
1	1004	CELULA ARIBABIBA	10274	DG-15 ENIGMA CHARADA	42601001	30/11/2013	59678	REEMBOLSO DE DESPESA	CAPITALIZED		13201003.00	854,63
1	1004	CELULA ARIBABIBA	10362	DM-3 HERO SHOPI	42601001	30/11/2013	59678	REEMBOLSO DE DESPESA	CAPITALIZED		13201003.00	854,63
1	1004	CELULA ARIBABIBA	10764	DV01 VIAS ARIBABIBA	42601001	30/11/2013	59678	REEMBOLSO DE DESPESA	CAPITALIZED		13201003.00	854,63
1	1004	CELULA ARIBABIBA	10767	DV01 ENKONTRI DI HEROIS	42601001	30/11/2013	59678	REEMBOLSO DE DESPESA	CAPITALIZED		13201003.00	854,63
1	1004	CELULA ARIBABIBA	10165	DF-2 EISKRIM MR FREEZE	42601001	30/11/2013	59678	REEMBOLSO DE DESPESA	CAPITALIZED		13201003.00	854,63
1	1004	CELULA ARIBABIBA	10573	DR-5 TOKAIA	42601001	30/11/2013	59678	REEMBOLSO DE DESPESA	CAPITALIZED		13201003.00	854,63
1	1005	CELULA INFANTASIA	10592	ER-4 LEVA I TRAZ	42601001	30/11/2013	59678	REEMBOLSO DE DESPESA	CAPITALIZED		13201003.00	854,63
1	1005	CELULA INFANTASIA	10591	ER-9 KONFRONT	42601001	30/11/2013	59678	REEMBOLSO DE DESPESA	CAPITALIZED		13201003.00	854,63
1	1006	CELULA APOIO	10920	CONTEUDO	42601001	30/11/2013	59678	REEMBOLSO DE DESPESA	CAPITALIZED		13201003.00	854,63
1	1005	CELULA INFANTASIA	10382	EM-1 STUDIO SHOPI	42601001	30/11/2013	59678	REEMBOLSO DE DESPESA	CAPITALIZED		13201003.00	854,63
1	1004	CELULA ARIBABIBA	10576	DR-8 BAT HATARI	42601001	30/11/2013	59678	REEMBOLSO DE DESPESA	CAPITALIZED		13201003.00	854,63
1	1005	CELULA INFANTASIA	10589	EE-1 TRAKITANAS A - MAQUINAS DE BOLINHA	42601001	30/11/2013	59678	REEMBOLSO DE DESPESA	CAPITALIZED		13201003.00	854,63
1	1004	CELULA ARIBABIBA	10571	DR-2 ELEKTRON	42601001	30/11/2013	59678	REEMBOLSO DE DESPESA	CAPITALIZED		13201003.00	854,63
1	1005	CELULA INFANTASIA	10594	ER-6 DISPENKITO DA VOVO A	42601001	30/11/2013	59678	REEMBOLSO DE DESPESA	CAPITALIZED		13201003.00	854,63
1	1005	CELULA INFANTASIA	10184	EF-2 HOPI MONSTRO	42601001	30/11/2013	59678	REEMBOLSO DE DESPESA	CAPITALIZED		13201003.00	854,63
1	1004	CELULA ARIBABIBA	10574	DR-9 DISMONTI	42601001	30/11/2013	59678	REEMBOLSO DE DESPESA	CAPITALIZED		13201003.00	854,63
1	1005	CELULA INFANTASIA	10590	ER-2 GIRANDA DI MUSIK	42601001	30/11/2013	59678	REEMBOLSO DE DESPESA	CAPITALIZED		13201003.00	854,63
1	1005	CELULA INFANTASIA	10787	EV01 VIAS INFANTASIA	42601001	30/11/2013	59678	REEMBOLSO DE DESPESA	CAPITALIZED		13201003.00	854,63
1	1005	CELULA INFANTASIA	10593	ER-5 LOKOLORE	42601001	30/11/2013	59678	REEMBOLSO DE DESPESA	CAPITALIZED		13201003.00	854,63
1	1005	CELULA INFANTASIA	10789	EC01 FONTE LOONEY TUNES	42601001	30/11/2013	59678	REEMBOLSO DE DESPESA	CAPITALIZED		13201003.00	854,63
1	1005	CELULA INFANTASIA	10183	EF-1 PIZZARRIBA	42601001	30/11/2013	59678	REEMBOLSO DE DESPESA	CAPITALIZED		13201003.00	854,63
1	1004	CELULA ARIBABIBA	10164	DF-1 HOPI HERO HANGO	42601001	30/11/2013	59678	REEMBOLSO DE DESPESA	CAPITALIZED		13201003.00	854,63
1	1004	CELULA ARIBABIBA	10560	DR-1 KATAPUL	42601001	30/11/2013	59678	REEMBOLSO DE DESPESA	CAPITALIZED		13201003.00	854,63
1	1005	CELULA INFANTASIA	10185	EF-3 HANGO - HOPI DOG	42601001	30/11/2013	59678	REEMBOLSO DE DESPESA	CAPITALIZED		13201003.00	854,63
1	1004	CELULA ARIBABIBA	10167	DF-4 HOPI HERO DOG	42601001	30/11/2013	59678	REEMBOLSO DE DESPESA	CAPITALIZED		13201003.00	854,63
1	1005	CELULA INFANTASIA	10186	EF-4 FOMI AJATU	42601001	30/11/2013	59678	REEMBOLSO DE DESPESA	CAPITALIZED		13201003.00	854,63
1	1004	CELULA ARIBABIBA	10572	DR-4 TRUKES DI PINGUIM	42601001	30/11/2013	59678	REEMBOLSO DE DESPESA	CAPITALIZED		13201003.00	854,63
1	1005	CELULA INFANTASIA	10481	SHOWS - KLAP KLAP	42601001	30/11/2013	59678	REEMBOLSO DE DESPESA	CAPITALIZED		13201003.00	854,63
1	1005	CELULA INFANTASIA	10581	EE-6 CHABUM	42601001	30/11/2013	59678	REEMBOLSO DE DESPESA	CAPITALIZED		13201003.00	854,63
1	1004	CELULA ARIBABIBA	10274	DG-15 ENIGMA CHARADA	42601001	30/11/2013	59679	REEMBOLSO DE DEPESA	CAPITALIZED		13201003.00	900
1	1004	CELULA ARIBABIBA	10362	DM-3 HERO SHOPI	42601001	30/11/2013	59679	REEMBOLSO DE DEPESA	CAPITALIZED		13201003.00	900
1	1004	CELULA ARIBABIBA	10764	DV01 VIAS ARIBABIBA	42601001	30/11/2013	59679	REEMBOLSO DE DEPESA	CAPITALIZED		13201003.00	900
1	1004	CELULA ARIBABIBA	10767	DV01 ENKONTRI DI HEROIS	42601001	30/11/2013	59679	REEMBOLSO DE DEPESA	CAPITALIZED		13201003.00	900
1	1004	CELULA ARIBABIBA	10165	DF-2 EISKRIM MR FREEZE	42601001	30/11/2013	59679	REEMBOLSO DE DEPESA	CAPITALIZED		13201003.00	900
1	1004	CELULA ARIBABIBA	10573	DR-5 TOKAIA	42601001	30/11/2013	59679	REEMBOLSO DE DEPESA	CAPITALIZED		13201003.00	900
1	1005	CELULA INFANTASIA	10592	ER-4 LEVA I TRAZ	42601001	30/11/2013	59679	REEMBOLSO DE DEPESA	CAPITALIZED		13201003.00	900
1	1005	CELULA INFANTASIA	10591	ER-9 KONFRONT	42601001	30/11/2013	59679	REEMBOLSO DE DEPESA	CAPITALIZED		13201003.00	900
1	1006	CELULA APOIO	10920	CONTEUDO	42601001	30/11/2013	59679	REEMBOLSO DE DEPESA	CAPITALIZED		13201003.00	900
1	1005	CELULA INFANTASIA	10382	EM-1 STUDIO SHOPI	42601001	30/11/2013	59679	REEMBOLSO DE DEPESA	CAPITALIZED		13201003.00	900
1	1004	CELULA ARIBABIBA	10576	DR-8 BAT HATARI	42601001	30/11/2013	59679	REEMBOLSO DE DEPESA	CAPITALIZED		13201003.00	900
1	1005	CELULA INFANTASIA	10589	EE-1 TRAKITANAS A - MAQUINAS DE BOLINHA	42601001	30/11/2013	59679	REEMBOLSO DE DEPESA	CAPITALIZED		13201003.00	900
1	1004	CELULA ARIBABIBA	10571	DR-2 ELEKTRON	42601001	30/11/2013	59679	REEMBOLSO DE DEPESA	CAPITALIZED		13201003.00	900
1	1005	CELULA INFANTASIA	10594	ER-6 DISPENKITO DA VOVO A	42601001	30/11/2013	59679	REEMBOLSO DE DEPESA	CAPITALIZED		13201003.00	900
1	1005	CELULA INFANTASIA	10184	EF-2 HOPI MONSTRO	42601001	30/11/2013	59679	REEMBOLSO DE DEPESA	CAPITALIZED		13201003.00	900
1	1004	CELULA ARIBABIBA	10574	DR-9 DISMONTI	42601001	30/11/2013	59679	REEMBOLSO DE DEPESA	CAPITALIZED		13201003.00	900
1	1005	CELULA INFANTASIA	10590	ER-2 GIRANDA DI MUSIK	42601001	30/11/2013	59679	REEMBOLSO DE DEPESA	CAPITALIZED		13201003.00	900
1	1005	CELULA INFANTASIA	10787	EV01 VIAS INFANTASIA	42601001	30/11/2013	59679	REEMBOLSO DE DEPESA	CAPITALIZED		13201003.00	900
1	1005	CELULA INFANTASIA	10593	ER-5 LOKOLORE	42601001	30/11/2013	59679	REEMBOLSO DE DEPESA	CAPITALIZED		13201003.00	900
1	1005	CELULA INFANTASIA	10789	EC01 FONTE LOONEY TUNES	42601001	30/11/2013	59679	REEMBOLSO DE DEPESA	CAPITALIZED		13201003.00	900
1	1005	CELULA INFANTASIA	10183	EF-1 PIZZARRIBA	42601001	30/11/2013	59679	REEMBOLSO DE DEPESA	CAPITALIZED		13201003.00	900
1	1004	CELULA ARIBABIBA	10164	DF-1 HOPI HERO HANGO	42601001	30/11/2013	59679	REEMBOLSO DE DEPESA	CAPITALIZED		13201003.00	900
1	1004	CELULA ARIBABIBA	10560	DR-1 KATAPUL	42601001	30/11/2013	59679	REEMBOLSO DE DEPESA	CAPITALIZED		13201003.00	900
1	1005	CELULA INFANTASIA	10185	EF-3 HANGO - HOPI DOG	42601001	30/11/2013	59679	REEMBOLSO DE DEPESA	CAPITALIZED		13201003.00	900
1	1004	CELULA ARIBABIBA	10167	DF-4 HOPI HERO DOG	42601001	30/11/2013	59679	REEMBOLSO DE DEPESA	CAPITALIZED		13201003.00	900
1	1005	CELULA INFANTASIA	10186	EF-4 FOMI AJATU	42601001	30/11/2013	59679	REEMBOLSO DE DEPESA	CAPITALIZED		13201003.00	900
1	1004	CELULA ARIBABIBA	10572	DR-4 TRUKES DI PINGUIM	42601001	30/11/2013	59679	REEMBOLSO DE DEPESA	CAPITALIZED		13201003.00	900
1	1005	CELULA INFANTASIA	10481	SHOWS - KLAP KLAP	42601001	30/11/2013	59679	REEMBOLSO DE DEPESA	CAPITALIZED		13201003.00	900
1	1005	CELULA INFANTASIA	10581	EE-6 CHABUM	42601001	30/11/2013	59679	REEMBOLSO DE DEPESA	CAPITALIZED		13201003.00	900
1	1006	CELULA APOIO	10920	CONTEUDO	42601001	30/11/2013	59680	REEMBOLSO DE DESPESA	CAPITALIZED		13201003.00	1.385,48
1	1006	CELULA APOIO	10913	ETE	42601001	31/10/2011	59681	CONEXAO T MEIA POLEGADA	CAPITALIZED		13201003.00	153
1	1006	CELULA APOIO	10913	ETE	42601001	31/10/2011	59682	NIPLE RETO MEIA POLEGADA	CAPITALIZED		13201003.00	390
1	1006	CELULA APOIO	10913	ETE	42601001	31/10/2011	59683	TUBO DE NYLON MEIA POLEGADA MARCA SC	CAPITALIZED		13201003.00	510
1	1002	CELULA KAMINDA MUNDI	10421	ESTACIONAMENTO	42601001	31/10/2011	59684	CABO ELETRICO DE COBRE ISOLADO	CAPITALIZED		13201003.00	493,5
1	1006	CELULA APOIO	10908	SPO - SEGURANCA PATRIMONIAL	42601001	31/10/2011	59685	TESTE DE DETECTORES DE METAL	CAPITALIZED		13201006.00	7.462,50
1	1006	CELULA APOIO	10905	COMISSARIA	42601001	31/10/2011	59686	SERVICO DE TRANSPORTE DE FUNCIONARIOS	CAPITALIZED		13201013.00	1.864,20
1	1011	CELULA DAF	11109	INFORMÁTICA	42601002	31/10/2011	59687	SOFTWARE CONTROLE DE VENDAS DE BEBIDA	CAPITALIZED		13401001.00	831,33
1	1011	CELULA DAF	11109	INFORMÁTICA	42601002	31/10/2011	59688	SOFTWARE CONTROLE DE VENDAS DE BEBIDA	CAPITALIZED		13401001.00	831,33
1	1011	CELULA DAF	11109	INFORMÁTICA	42601002	31/10/2011	59689	SOFTWARE CONTROLE DE VENDAS DE BEBIDA	CAPITALIZED		13401001.00	831,34
1	1010	CELULA CAPTAÇÃO	11011	PRODUTO	42601002	31/10/2011	59690	ADOBE CS5 5 DESIGN PREMIUM FOR MAC	CAPITALIZED		13401001.00	2.105,37
1	1010	CELULA CAPTAÇÃO	11011	PRODUTO	42601002	31/10/2011	59691	ADOBE CS5 5 DESIGN STANDARD PORTUGUES	CAPITALIZED		13401001.00	2.990,00
1	1005	CELULA INFANTASIA	10787	EV01 VIAS INFANTASIA	42601001	30/11/2013	59692	PUNCAO DE CENTRO GEDORE COD 038001	CAPITALIZED		13201006.00	77,76
1	1005	CELULA INFANTASIA	10589	EE-1 TRAKITANAS A - MAQUINAS DE BOLINHA	42601001	30/11/2013	59693	ISS S/ IMPORTACAO DE SERVICO - SGS - INVO	CAPITALIZED		13201001.00	75,06
1	1005	CELULA INFANTASIA	10589	EE-1 TRAKITANAS A - MAQUINAS DE BOLINHA	42601001	30/11/2013	59694	PIS S/ IMPORTACAO DE SERVICO - SGS - INVO	CAPITALIZED		13201001.00	20,06
1	1005	CELULA INFANTASIA	10787	EV01 VIAS INFANTASIA	42601001	30/11/2013	59695	LUVA DE VAQUETA,5 DEDOS	CAPITALIZED		13201003.00	661
1	1005	CELULA INFANTASIA	10589	EE-1 TRAKITANAS A - MAQUINAS DE BOLINHA	42601001	30/11/2013	59696	CIDE S/ IMPORTACAO DE SERVICO - SGS - INV	CAPITALIZED		13201001.00	108,15
1	1005	CELULA INFANTASIA	10594	ER-6 DISPENKITO DA VOVO A	42601001	30/11/2013	59697	SINALEIRO TIPO TORRE MODELO LTA 205 WJ	CAPITALIZED		13201006.00	195
1	1006	CELULA APOIO	10920	CONTEUDO	42601001	30/11/2013	59698	REEMBOLSO DE DESPESA	CAPITALIZED		13201003.00	133
1	1005	CELULA INFANTASIA	10787	EV01 VIAS INFANTASIA	42601001	30/11/2013	59699	LIMA BASTARDA MEIA CANA SKF 12 PLEGADA	CAPITALIZED		13201006.00	282,24
1	1005	CELULA INFANTASIA	10589	EE-1 TRAKITANAS A - MAQUINAS DE BOLINHA	42601001	30/11/2013	59700	COFINS S/ IMPORTACAO DE SERVICO - SGS - I	CAPITALIZED		13201001.00	92,38
1	1005	CELULA INFANTASIA	10787	EV01 VIAS INFANTASIA	42601001	30/11/2013	59701	LIMA BASTARDA REDONDA 3 OITAVOS SKF	CAPITALIZED		13201006.00	109,08
1	1004	CELULA ARIBABIBA	10274	DG-15 ENIGMA CHARADA	42601001	30/11/2013	59702	TAXA REFERENTE A COMPRA DE VALE TRANS	CAPITALIZED		13201003.00	10,9
1	1004	CELULA ARIBABIBA	10362	DM-3 HERO SHOPI	42601001	30/11/2013	59702	TAXA REFERENTE A COMPRA DE VALE TRANS	CAPITALIZED		13201003.00	10,9
1	1004	CELULA ARIBABIBA	10764	DV01 VIAS ARIBABIBA	42601001	30/11/2013	59702	TAXA REFERENTE A COMPRA DE VALE TRANS	CAPITALIZED		13201003.00	10,9
1	1004	CELULA ARIBABIBA	10767	DV01 ENKONTRI DI HEROIS	42601001	30/11/2013	59702	TAXA REFERENTE A COMPRA DE VALE TRANS	CAPITALIZED		13201003.00	10,9
1	1004	CELULA ARIBABIBA	10165	DF-2 EISKRIM MR FREEZE	42601001	30/11/2013	59702	TAXA REFERENTE A COMPRA DE VALE TRANS	CAPITALIZED		13201003.00	10,9
1	1004	CELULA ARIBABIBA	10573	DR-5 TOKAIA	42601001	30/11/2013	59702	TAXA REFERENTE A COMPRA DE VALE TRANS	CAPITALIZED		13201003.00	10,9
1	1005	CELULA INFANTASIA	10592	ER-4 LEVA I TRAZ	42601001	30/11/2013	59702	TAXA REFERENTE A COMPRA DE VALE TRANS	CAPITALIZED		13201003.00	10,9
1	1005	CELULA INFANTASIA	10591	ER-9 KONFRONT	42601001	30/11/2013	59702	TAXA REFERENTE A COMPRA DE VALE TRANS	CAPITALIZED		13201003.00	10,9
1	1006	CELULA APOIO	10920	CONTEUDO	42601001	30/11/2013	59702	TAXA REFERENTE A COMPRA DE VALE TRANS	CAPITALIZED		13201003.00	10,9
1	1005	CELULA INFANTASIA	10382	EM-1 STUDIO SHOPI	42601001	30/11/2013	59702	TAXA REFERENTE A COMPRA DE VALE TRANS	CAPITALIZED		13201003.00	10,9
1	1004	CELULA ARIBABIBA	10576	DR-8 BAT HATARI	42601001	30/11/2013	59702	TAXA REFERENTE A COMPRA DE VALE TRANS	CAPITALIZED		13201003.00	10,9
1	1005	CELULA INFANTASIA	10589	EE-1 TRAKITANAS A - MAQUINAS DE BOLINHA	42601001	30/11/2013	59702	TAXA REFERENTE A COMPRA DE VALE TRANS	CAPITALIZED		13201003.00	10,9
1	1004	CELULA ARIBABIBA	10571	DR-2 ELEKTRON	42601001	30/11/2013	59702	TAXA REFERENTE A COMPRA DE VALE TRANS	CAPITALIZED		13201003.00	10,9
1	1005	CELULA INFANTASIA	10594	ER-6 DISPENKITO DA VOVO A	42601001	30/11/2013	59702	TAXA REFERENTE A COMPRA DE VALE TRANS	CAPITALIZED		13201003.00	10,9
1	1005	CELULA INFANTASIA	10184	EF-2 HOPI MONSTRO	42601001	30/11/2013	59702	TAXA REFERENTE A COMPRA DE VALE TRANS	CAPITALIZED		13201003.00	10,9
1	1004	CELULA ARIBABIBA	10574	DR-9 DISMONTI	42601001	30/11/2013	59702	TAXA REFERENTE A COMPRA DE VALE TRANS	CAPITALIZED		13201003.00	10,9
1	1005	CELULA INFANTASIA	10590	ER-2 GIRANDA DI MUSIK	42601001	30/11/2013	59702	TAXA REFERENTE A COMPRA DE VALE TRANS	CAPITALIZED		13201003.00	10,9
1	1005	CELULA INFANTASIA	10787	EV01 VIAS INFANTASIA	42601001	30/11/2013	59702	TAXA REFERENTE A COMPRA DE VALE TRANS	CAPITALIZED		13201003.00	10,9
1	1005	CELULA INFANTASIA	10593	ER-5 LOKOLORE	42601001	30/11/2013	59702	TAXA REFERENTE A COMPRA DE VALE TRANS	CAPITALIZED		13201003.00	10,9
1	1005	CELULA INFANTASIA	10789	EC01 FONTE LOONEY TUNES	42601001	30/11/2013	59702	TAXA REFERENTE A COMPRA DE VALE TRANS	CAPITALIZED		13201003.00	10,9
1	1005	CELULA INFANTASIA	10183	EF-1 PIZZARRIBA	42601001	30/11/2013	59702	TAXA REFERENTE A COMPRA DE VALE TRANS	CAPITALIZED		13201003.00	10,9
1	1004	CELULA ARIBABIBA	10164	DF-1 HOPI HERO HANGO	42601001	30/11/2013	59702	TAXA REFERENTE A COMPRA DE VALE TRANS	CAPITALIZED		13201003.00	10,9
1	1004	CELULA ARIBABIBA	10560	DR-1 KATAPUL	42601001	30/11/2013	59702	TAXA REFERENTE A COMPRA DE VALE TRANS	CAPITALIZED		13201003.00	10,9
1	1005	CELULA INFANTASIA	10185	EF-3 HANGO - HOPI DOG	42601001	30/11/2013	59702	TAXA REFERENTE A COMPRA DE VALE TRANS	CAPITALIZED		13201003.00	10,9
1	1004	CELULA ARIBABIBA	10167	DF-4 HOPI HERO DOG	42601001	30/11/2013	59702	TAXA REFERENTE A COMPRA DE VALE TRANS	CAPITALIZED		13201003.00	10,9
1	1005	CELULA INFANTASIA	10186	EF-4 FOMI AJATU	42601001	30/11/2013	59702	TAXA REFERENTE A COMPRA DE VALE TRANS	CAPITALIZED		13201003.00	10,9
1	1004	CELULA ARIBABIBA	10572	DR-4 TRUKES DI PINGUIM	42601001	30/11/2013	59702	TAXA REFERENTE A COMPRA DE VALE TRANS	CAPITALIZED		13201003.00	10,9
1	1005	CELULA INFANTASIA	10481	SHOWS - KLAP KLAP	42601001	30/11/2013	59702	TAXA REFERENTE A COMPRA DE VALE TRANS	CAPITALIZED		13201003.00	10,9
1	1005	CELULA INFANTASIA	10581	EE-6 CHABUM	42601001	30/11/2013	59702	TAXA REFERENTE A COMPRA DE VALE TRANS	CAPITALIZED		13201003.00	10,9
1	1005	CELULA INFANTASIA	10589	EE-1 TRAKITANAS A - MAQUINAS DE BOLINHA	42601001	30/11/2013	59703	IRRF S/ IMPORTACAO DE SERVICO - SGS - INV	CAPITALIZED		13201001.00	162,[illegible]
1	1005	CELULA INFANTASIA	10593	ER-5 LOKOLORE	42601001	30/11/2013	59704	LAMINA DE SERRA 12 POLEGADAS X	CAPITALIZED		13201003.00	3,[illegible]
1	1005	CELULA INFANTASIA	10593	ER-5 LOKOLORE	42601001	30/11/2013	59705	PARAFUSO SEXTAVADO M6X 50MM	CAPITALIZED		13201003.00	23,[illegible]
1	1004	CELULA ARIBABIBA	10274	DG-15 ENIGMA CHARADA	42601001	30/11/2013	59706	REFEIÇÃO	CAPITALIZED		13201003.00	81

fls. 98797
Este documento é cópia do original, assinado digitalmente por CAMILA APARECIDA DIAS LIMA e Tribunal de Justica do Estado de Sao Paulo, protocolado em 01/03/2019 às 20:55, sob o número WMMI19700053040.
Para conferir o original, acesse o site https://esaj.tjsp.jus.br/pastadigital/pg/abrirConferenciaDocumento.do, informe o processo 1002265-62.2016.8.26.0659 e código 4488B7B.

fls. 98798

1	1004	CELULA ARIBABIBA	10362	DM-3 HERO SHOPI	42601001	30/11/2013	59706	REFEIÇÃO	CAPITALIZED		13201003.00	81
1	1004	CELULA ARIBABIBA	10764	DV01 VIAS ARIBABIBA	42601001	30/11/2013	59706	REFEIÇÃO	CAPITALIZED		13201003.00	81
1	1004	CELULA ARIBABIBA	10767	DV01 ENKONTRI DI HEROIS	42601001	30/11/2013	59706	REFEIÇÃO	CAPITALIZED		13201003.00	81
1	1004	CELULA ARIBABIBA	10165	DF-2 EISKRIM MR FREEZE	42601001	30/11/2013	59706	REFEIÇÃO	CAPITALIZED		13201003.00	81
1	1004	CELULA ARIBABIBA	10573	DR-5 TOKAIA	42601001	30/11/2013	59706	REFEIÇÃO	CAPITALIZED		13201003.00	81
1	1005	CELULA INFANTASIA	10592	ER-4 LEVA I TRAZ	42601001	30/11/2013	59706	REFEIÇÃO	CAPITALIZED		13201003.00	81
1	1005	CELULA INFANTASIA	10591	ER-9 KONFRONT	42601001	30/11/2013	59706	REFEIÇÃO	CAPITALIZED		13201003.00	81
1	1006	CELULA APOIO	10920	CONTEUDO	42601001	30/11/2013	59706	REFEIÇÃO	CAPITALIZED		13201003.00	81
1	1005	CELULA INFANTASIA	10382	EM-1 STUDIO SHOPI	42601001	30/11/2013	59706	REFEIÇÃO	CAPITALIZED		13201003.00	81
1	1004	CELULA ARIBABIBA	10576	DR-8 BAT HATARI	42601001	30/11/2013	59706	REFEIÇÃO	CAPITALIZED		13201003.00	81
1	1005	CELULA INFANTASIA	10589	EE-1 TRAKITANAS A - MAQUINAS DE BOLINHA	42601001	30/11/2013	59706	REFEIÇÃO	CAPITALIZED		13201003.00	81
1	1004	CELULA ARIBABIBA	10571	DR-2 ELEKTRON	42601001	30/11/2013	59706	REFEIÇÃO	CAPITALIZED		13201003.00	81
1	1005	CELULA INFANTASIA	10594	ER-6 DISPENKITO DA VOVO A	42601001	30/11/2013	59706	REFEIÇÃO	CAPITALIZED		13201003.00	81
1	1005	CELULA INFANTASIA	10184	EF-2 HOPI MONSTRO	42601001	30/11/2013	59706	REFEIÇÃO	CAPITALIZED		13201003.00	81
1	1004	CELULA ARIBABIBA	10574	DR-9 DISMONTI	42601001	30/11/2013	59706	REFEIÇÃO	CAPITALIZED		13201003.00	81
1	1005	CELULA INFANTASIA	10590	ER-2 GIRANDA DI MUSIK	42601001	30/11/2013	59706	REFEIÇÃO	CAPITALIZED		13201003.00	81
1	1005	CELULA INFANTASIA	10787	EV01 VIAS INFANTASIA	42601001	30/11/2013	59706	REFEIÇÃO	CAPITALIZED		13201003.00	81
1	1005	CELULA INFANTASIA	10593	ER-5 LOKOLORE	42601001	30/11/2013	59706	REFEIÇÃO	CAPITALIZED		13201003.00	81
1	1005	CELULA INFANTASIA	10789	EC01 FONTE LOONEY TUNES	42601001	30/11/2013	59706	REFEIÇÃO	CAPITALIZED		13201003.00	81
1	1005	CELULA INFANTASIA	10183	EF-1 PIZZARRIBA	42601001	30/11/2013	59706	REFEIÇÃO	CAPITALIZED		13201003.00	81
1	1004	CELULA ARIBABIBA	10164	DF-1 HOPI HERO HANGO	42601001	30/11/2013	59706	REFEIÇÃO	CAPITALIZED		13201003.00	81
1	1004	CELULA ARIBABIBA	10560	DR-1 KATAPUL	42601001	30/11/2013	59706	REFEIÇÃO	CAPITALIZED		13201003.00	81
1	1005	CELULA INFANTASIA	10185	EF-3 HANGO - HOPI DOG	42601001	30/11/2013	59706	REFEIÇÃO	CAPITALIZED		13201003.00	81
1	1004	CELULA ARIBABIBA	10167	DF-4 HOPI HERO DOG	42601001	30/11/2013	59706	REFEIÇÃO	CAPITALIZED		13201003.00	81
1	1005	CELULA INFANTASIA	10186	EF-4 FOMI AJATU	42601001	30/11/2013	59706	REFEIÇÃO	CAPITALIZED		13201003.00	81
1	1004	CELULA ARIBABIBA	10572	DR-4 TRUKES DI PINGUIM	42601001	30/11/2013	59706	REFEIÇÃO	CAPITALIZED		13201003.00	81
1	1005	CELULA INFANTASIA	10481	SHOWS - KLAP KLAP	42601001	30/11/2013	59706	REFEIÇÃO	CAPITALIZED		13201003.00	81
1	1005	CELULA INFANTASIA	10581	EE-6 CHABUM	42601001	30/11/2013	59706	REFEIÇÃO	CAPITALIZED		13201003.00	81
1	1005	CELULA INFANTASIA	10787	EV01 VIAS INFANTASIA	42601001	30/11/2013	59707	BROCA DE VIDIA MODELO SDS PLUS	CAPITALIZED		13201003.00	29,46
1	1005	CELULA INFANTASIA	10593	ER-5 LOKOLORE	42601001	30/11/2013	59708	PORCA SEXTAVADA AUTOTRAVANTE M	CAPITALIZED		13201003.00	15,38
1	1005	CELULA INFANTASIA	10787	EV01 VIAS INFANTASIA	42601001	30/11/2013	59709	ALICATE DE PRESSAO GEDORE GRIP COD 029(	CAPITALIZED		13201006.00	180,24
1	1005	CELULA INFANTASIA	10787	EV01 VIAS INFANTASIA	42601001	30/11/2013	59710	LUVA DE VAQUETA,5 DEDOS	CAPITALIZED		13201003.00	13,22
1	1005	CELULA INFANTASIA	10787	EV01 VIAS INFANTASIA	42601001	30/11/2013	59711	OCULOS DE SEGURANCA CONTRA IMP	CAPITALIZED		13201003.00	7,15
1	1004	CELULA ARIBABIBA	10274	DG-15 ENIGMA CHARADA	42601001	30/11/2013	59712	ISS S/ IMPORTACAO DE SERVICO - MONTCHAI	CAPITALIZED		13201003.00	227,69
1	1004	CELULA ARIBABIBA	10362	DM-3 HERO SHOPI	42601001	30/11/2013	59712	ISS S/ IMPORTACAO DE SERVICO - MONTCHAI	CAPITALIZED		13201003.00	227,69
1	1004	CELULA ARIBABIBA	10764	DV01 VIAS ARIBABIBA	42601001	30/11/2013	59712	ISS S/ IMPORTACAO DE SERVICO - MONTCHAI	CAPITALIZED		13201003.00	227,69
1	1004	CELULA ARIBABIBA	10767	DV01 ENKONTRI DI HEROIS	42601001	30/11/2013	59712	ISS S/ IMPORTACAO DE SERVICO - MONTCHAI	CAPITALIZED		13201003.00	227,69
1	1004	CELULA ARIBABIBA	10165	DF-2 EISKRIM MR FREEZE	42601001	30/11/2013	59712	ISS S/ IMPORTACAO DE SERVICO - MONTCHAI	CAPITALIZED		13201003.00	227,69
1	1004	CELULA ARIBABIBA	10573	DR-5 TOKAIA	42601001	30/11/2013	59712	ISS S/ IMPORTACAO DE SERVICO - MONTCHAI	CAPITALIZED		13201003.00	227,69
1	1005	CELULA INFANTASIA	10592	ER-4 LEVA I TRAZ	42601001	30/11/2013	59712	ISS S/ IMPORTACAO DE SERVICO - MONTCHAI	CAPITALIZED		13201003.00	227,69
1	1005	CELULA INFANTASIA	10591	ER-9 KONFRONT	42601001	30/11/2013	59712	ISS S/ IMPORTACAO DE SERVICO - MONTCHAI	CAPITALIZED		13201003.00	227,69
1	1006	CELULA APOIO	10920	CONTEUDO	42601001	30/11/2013	59712	ISS S/ IMPORTACAO DE SERVICO - MONTCHAI	CAPITALIZED		13201003.00	227,69
1	1005	CELULA INFANTASIA	10382	EM-1 STUDIO SHOPI	42601001	30/11/2013	59712	ISS S/ IMPORTACAO DE SERVICO - MONTCHAI	CAPITALIZED		13201003.00	227,69
1	1004	CELULA ARIBABIBA	10576	DR-8 BAT HATARI	42601001	30/11/2013	59712	ISS S/ IMPORTACAO DE SERVICO - MONTCHAI	CAPITALIZED		13201003.00	227,69
1	1005	CELULA INFANTASIA	10589	EE-1 TRAKITANAS A - MAQUINAS DE BOLINHA	42601001	30/11/2013	59712	ISS S/ IMPORTACAO DE SERVICO - MONTCHAI	CAPITALIZED		13201003.00	227,69
1	1004	CELULA ARIBABIBA	10571	DR-2 ELEKTRON	42601001	30/11/2013	59712	ISS S/ IMPORTACAO DE SERVICO - MONTCHAI	CAPITALIZED		13201003.00	227,69
1	1005	CELULA INFANTASIA	10594	ER-6 DISPENKITO DA VOVO A	42601001	30/11/2013	59712	ISS S/ IMPORTACAO DE SERVICO - MONTCHAI	CAPITALIZED		13201003.00	227,69
1	1005	CELULA INFANTASIA	10184	EF-2 HOPI MONSTRO	42601001	30/11/2013	59712	ISS S/ IMPORTACAO DE SERVICO - MONTCHAI	CAPITALIZED		13201003.00	227,69
1	1004	CELULA ARIBABIBA	10574	DR-9 DISMONTI	42601001	30/11/2013	59712	ISS S/ IMPORTACAO DE SERVICO - MONTCHAI	CAPITALIZED		13201003.00	227,69
1	1005	CELULA INFANTASIA	10590	ER-2 GIRANDA DI MUSIK	42601001	30/11/2013	59712	ISS S/ IMPORTACAO DE SERVICO - MONTCHAI	CAPITALIZED		13201003.00	227,69
1	1005	CELULA INFANTASIA	10787	EV01 VIAS INFANTASIA	42601001	30/11/2013	59712	ISS S/ IMPORTACAO DE SERVICO - MONTCHAI	CAPITALIZED		13201003.00	227,69
1	1005	CELULA INFANTASIA	10593	ER-5 LOKOLORE	42601001	30/11/2013	59712	ISS S/ IMPORTACAO DE SERVICO - MONTCHAI	CAPITALIZED		13201003.00	227,69
1	1005	CELULA INFANTASIA	10789	EC01 FONTE LOONEY TUNES	42601001	30/11/2013	59712	ISS S/ IMPORTACAO DE SERVICO - MONTCHAI	CAPITALIZED		13201003.00	227,69
1	1005	CELULA INFANTASIA	10183	EF-1 PIZZARRIBA	42601001	30/11/2013	59712	ISS S/ IMPORTACAO DE SERVICO - MONTCHAI	CAPITALIZED		13201003.00	227,69
1	1004	CELULA ARIBABIBA	10164	DF-1 HOPI HERO HANGO	42601001	30/11/2013	59712	ISS S/ IMPORTACAO DE SERVICO - MONTCHAI	CAPITALIZED		13201003.00	227,69
1	1004	CELULA ARIBABIBA	10560	DR-1 KATAPUL	42601001	30/11/2013	59712	ISS S/ IMPORTACAO DE SERVICO - MONTCHAI	CAPITALIZED		13201003.00	227,69
1	1005	CELULA INFANTASIA	10185	EF-3 HANGO - HOPI DOG	42601001	30/11/2013	59712	ISS S/ IMPORTACAO DE SERVICO - MONTCHAI	CAPITALIZED		13201003.00	227,69
1	1004	CELULA ARIBABIBA	10167	DF-4 HOPI HERO DOG	42601001	30/11/2013	59712	ISS S/ IMPORTACAO DE SERVICO - MONTCHAI	CAPITALIZED		13201003.00	227,69
1	1005	CELULA INFANTASIA	10186	EF-4 FOMI AJATU	42601001	30/11/2013	59712	ISS S/ IMPORTACAO DE SERVICO - MONTCHAI	CAPITALIZED		13201003.00	227,69
1	1004	CELULA ARIBABIBA	10572	DR-4 TRUKES DI PINGUIM	42601001	30/11/2013	59712	ISS S/ IMPORTACAO DE SERVICO - MONTCHAI	CAPITALIZED		13201003.00	227,69
1	1005	CELULA INFANTASIA	10481	SHOWS - KLAP KLAP	42601001	30/11/2013	59712	ISS S/ IMPORTACAO DE SERVICO - MONTCHAI	CAPITALIZED		13201003.00	227,69
1	1005	CELULA INFANTASIA	10581	EE-6 CHABUM	42601001	30/11/2013	59712	ISS S/ IMPORTACAO DE SERVICO - MONTCHAI	CAPITALIZED		13201003.00	227,69
1	1005	CELULA INFANTASIA	10589	EE-1 TRAKITANAS A - MAQUINAS DE BOLINHA	42601001	30/11/2013	59713	ISS S/ IMPORTACAO DE SERVICO - SGS - INVO	CAPITALIZED		13201001.00	21,53
1	1006	CELULA APOIO	10913	ETE	42601001	31/10/2011	59714	FLUIDO SINTETICO CP46 CHICAGO PNEUMATI	CAPITALIZED		13201003.00	684
1	1006	CELULA APOIO	10920	CONTEUDO	42601001	30/11/2013	59715	AGUA MINERAL COPO (300ML)	CAPITALIZED		13201003.00	16,42
1	1005	CELULA INFANTASIA	10787	EV01 VIAS INFANTASIA	42601001	30/11/2013	59716	JOGO DE CHAVE ALLEN UM DEZESSEIS AVOS /	CAPITALIZED		13201006.00	157,12
1	1005	CELULA INFANTASIA	10787	EV01 VIAS INFANTASIA	42601001	30/11/2013	59717	LIMA BASTARDA REDONDA UM QUARTO SKF	CAPITALIZED		13201006.00	65,76
1	1005	CELULA INFANTASIA	10787	EV01 VIAS INFANTASIA	42601001	30/11/2013	59718	LIMA MURSSA CHATA SKF 12 POLEGADAS	CAPITALIZED		13201006.00	196,24
1	1005	CELULA INFANTASIA	10787	EV01 VIAS INFANTASIA	42601001	30/11/2013	59719	JOGO DE CHAVE DE FENDA E CRUZADA GEDO	CAPITALIZED		13201006.00	159,2
1	1005	CELULA INFANTASIA	10592	ER-4 LEVA I TRAZ	42601001	30/11/2013	59720	SERVICOS / DESPESAS GERAIS - LANCHES, REF	CAPITALIZED		13201003.00	70
1	1005	CELULA INFANTASIA	10591	ER-9 KONFRONT	42601001	30/11/2013	59720	SERVICOS / DESPESAS GERAIS - LANCHES, REF	CAPITALIZED		13201003.00	70
1	1006	CELULA APOIO	10920	CONTEUDO	42601001	30/11/2013	59720	SERVICOS / DESPESAS GERAIS - LANCHES, REF	CAPITALIZED		13201003.00	70
1	1005	CELULA INFANTASIA	10382	EM-1 STUDIO SHOPI	42601001	30/11/2013	59720	SERVICOS / DESPESAS GERAIS - LANCHES, REF	CAPITALIZED		13201003.00	70
1	1005	CELULA INFANTASIA	10589	EE-1 TRAKITANAS A - MAQUINAS DE BOLINHA	42601001	30/11/2013	59720	SERVICOS / DESPESAS GERAIS - LANCHES, REF	CAPITALIZED		13201003.00	70
1	1005	CELULA INFANTASIA	10594	ER-6 DISPENKITO DA VOVO A	42601001	30/11/2013	59720	SERVICOS / DESPESAS GERAIS - LANCHES, REF	CAPITALIZED		13201003.00	70
1	1005	CELULA INFANTASIA	10184	EF-2 HOPI MONSTRO	42601001	30/11/2013	59720	SERVICOS / DESPESAS GERAIS - LANCHES, REF	CAPITALIZED		13201003.00	70
1	1005	CELULA INFANTASIA	10590	ER-2 GIRANDA DI MUSIK	42601001	30/11/2013	59720	SERVICOS / DESPESAS GERAIS - LANCHES, REF	CAPITALIZED		13201003.00	70
1	1005	CELULA INFANTASIA	10787	EV01 VIAS INFANTASIA	42601001	30/11/2013	59720	SERVICOS / DESPESAS GERAIS - LANCHES, REF	CAPITALIZED		13201003.00	70
1	1005	CELULA INFANTASIA	10593	ER-5 LOKOLORE	42601001	30/11/2013	59720	SERVICOS / DESPESAS GERAIS - LANCHES, REF	CAPITALIZED		13201003.00	70
1	1005	CELULA INFANTASIA	10789	EC01 FONTE LOONEY TUNES	42601001	30/11/2013	59720	SERVICOS / DESPESAS GERAIS - LANCHES, REF	CAPITALIZED		13201003.00	70
1	1005	CELULA INFANTASIA	10183	EF-1 PIZZARRIBA	42601001	30/11/2013	59720	SERVICOS / DESPESAS GERAIS - LANCHES, REF	CAPITALIZED		13201003.00	70
1	1005	CELULA INFANTASIA	10185	EF-3 HANGO - HOPI DOG	42601001	30/11/2013	59720	SERVICOS / DESPESAS GERAIS - LANCHES, REF	CAPITALIZED		13201003.00	70
1	1005	CELULA INFANTASIA	10186	EF-4 FOMI AJATU	42601001	30/11/2013	59720	SERVICOS / DESPESAS GERAIS - LANCHES, REF	CAPITALIZED		13201003.00	70
1	1005	CELULA INFANTASIA	10481	SHOWS - KLAP KLAP	42601001	30/11/2013	59720	SERVICOS / DESPESAS GERAIS - LANCHES, REF	CAPITALIZED		13201003.00	70
1	1005	CELULA INFANTASIA	10581	EE-6 CHABUM	42601001	30/11/2013	59720	SERVICOS / DESPESAS GERAIS - LANCHES, REF	CAPITALIZED		13201003.00	70
1	1004	CELULA ARIBABIBA	10764	DV01 VIAS ARIBABIBA	42601001	30/11/2013	59721	LOCACAO DE MUNCK	CAPITALIZED		13201003.00	114
1	1005	CELULA INFANTASIA	10592	ER-4 LEVA I TRAZ	42601001	30/11/2013	59722	COPIAS, ENCADERNACOES E REVELACAO FOT(	CAPITALIZED		13201003.00	100
1	1005	CELULA INFANTASIA	10591	ER-9 KONFRONT	42601001	30/11/2013	59722	COPIAS, ENCADERNACOES E REVELACAO FOT(	CAPITALIZED		13201003.00	100
1	1006	CELULA APOIO	10920	CONTEUDO	42601001	30/11/2013	59722	COPIAS, ENCADERNACOES E REVELACAO FOT(	CAPITALIZED		13201003.00	100
1	1005	CELULA INFANTASIA	10382	EM-1 STUDIO SHOPI	42601001	30/11/2013	59722	COPIAS, ENCADERNACOES E REVELACAO FOT(	CAPITALIZED		13201003.00	100
1	1005	CELULA INFANTASIA	10589	EE-1 TRAKITANAS A - MAQUINAS DE BOLINHA	42601001	30/11/2013	59722	COPIAS, ENCADERNACOES E REVELACAO FOT(	CAPITALIZED		13201003.00	100
1	1005	CELULA INFANTASIA	10594	ER-6 DISPENKITO DA VOVO A	42601001	30/11/2013	59722	COPIAS, ENCADERNACOES E REVELACAO FOT(	CAPITALIZED		13201003.00	100
1	1005	CELULA INFANTASIA	10184	EF-2 HOPI MONSTRO	42601001	30/11/2013	59722	COPIAS, ENCADERNACOES E REVELACAO FOT(	CAPITALIZED		13201003.00	100
1	1005	CELULA INFANTASIA	10590	ER-2 GIRANDA DI MUSIK	42601001	30/11/2013	59722	COPIAS, ENCADERNACOES E REVELACAO FOT(	CAPITALIZED		13201003.00	100
1	1005	CELULA INFANTASIA	10787	EV01 VIAS INFANTASIA	42601001	30/11/2013	59722	COPIAS, ENCADERNACOES E REVELACAO FOT(	CAPITALIZED		13201003.00	100
1	1005	CELULA INFANTASIA	10593	ER-5 LOKOLORE	42601001	30/11/2013	59722	COPIAS, ENCADERNACOES E REVELACAO FOT(	CAPITALIZED		13201003.00	100
1	1005	CELULA INFANTASIA	10789	EC01 FONTE LOONEY TUNES	42601001	30/11/2013	59722	COPIAS, ENCADERNACOES E REVELACAO FOT(	CAPITALIZED		13201003.00	100
1	1005	CELULA INFANTASIA	10183	EF-1 PIZZARRIBA	42601001	30/11/2013	59722	COPIAS, ENCADERNACOES E REVELACAO FOT(	CAPITALIZED		13201003.00	100
1	1005	CELULA INFANTASIA	10185	EF-3 HANGO - HOPI DOG	42601001	30/11/2013	59722	COPIAS, ENCADERNACOES E REVELACAO FOT(	CAPITALIZED		13201003.00	100
1	1005	CELULA INFANTASIA	10186	EF-4 FOMI AJATU	42601001	30/11/2013	59722	COPIAS, ENCADERNACOES E REVELACAO FOT(	CAPITALIZED		13201003.00	100
1	1005	CELULA INFANTASIA	10481	SHOWS - KLAP KLAP	42601001	30/11/2013	59722	COPIAS, ENCADERNACOES E REVELACAO FOT(	CAPITALIZED		13201003.00	100
1	1005	CELULA INFANTASIA	10581	EE-6 CHABUM	42601001	30/11/2013	59722	COPIAS, ENCADERNACOES E REVELACAO FOT(	CAPITALIZED		13201003.00	100
1	1004	CELULA ARIBABIBA	10274	DG-15 ENIGMA CHARADA	42601001	30/11/2013	59723	PIS S/ IMPORTACAO DE SERVICO - MONTCHA	CAPITALIZED		13201003.00	211,13
1	1004	CELULA ARIBABIBA	10362	DM-3 HERO SHOPI	42601001	30/11/2013	59723	PIS S/ IMPORTACAO DE SERVICO - MONTCHA	CAPITALIZED		13201003.00	211,13
1	1004	CELULA ARIBABIBA	10764	DV01 VIAS ARIBABIBA	42601001	30/11/2013	59723	PIS S/ IMPORTACAO DE SERVICO - MONTCHA	CAPITALIZED		13201003.00	211,13
1	1004	CELULA ARIBABIBA	10767	DV01 ENKONTRI DI HEROIS	42601001	30/11/2013	59723	PIS S/ IMPORTACAO DE SERVICO - MONTCHA	CAPITALIZED		13201003.00	211,13
1	1004	CELULA ARIBABIBA	10165	DF-2 EISKRIM MR FREEZE	42601001	30/11/2013	59723	PIS S/ IMPORTACAO DE SERVICO - MONTCHA	CAPITALIZED		13201003.00	211,13
1	1004	CELULA ARIBABIBA	10573	DR-5 TOKAIA	42601001	30/11/2013	59723	PIS S/ IMPORTACAO DE SERVICO - MONTCHA	CAPITALIZED		13201003.00	211,13
1	1005	CELULA INFANTASIA	10592	ER-4 LEVA I TRAZ	42601001	30/11/2013	59723	PIS S/ IMPORTACAO DE SERVICO - MONTCHA	CAPITALIZED		13201003.00	211,13
1	1005	CELULA INFANTASIA	10591	ER-9 KONFRONT	42601001	30/11/2013	59723	PIS S/ IMPORTACAO DE SERVICO - MONTCHA	CAPITALIZED		13201003.00	211,13
1	1006	CELULA APOIO	10920	CONTEUDO	42601001	30/11/2013	59723	PIS S/ IMPORTACAO DE SERVICO - MONTCHA	CAPITALIZED		13201003.00	211,13
1	1005	CELULA INFANTASIA	10382	EM-1 STUDIO SHOPI	42601001	30/11/2013	59723	PIS S/ IMPORTACAO DE SERVICO - MONTCHA	CAPITALIZED		13201003.00	211,13
1	1004	CELULA ARIBABIBA	10576	DR-8 BAT HATARI	42601001	30/11/2013	59723	PIS S/ IMPORTACAO DE SERVICO - MONTCHA	CAPITALIZED		13201003.00	211,13
1	1005	CELULA INFANTASIA	10589	EE-1 TRAKITANAS A - MAQUINAS DE BOLINHA	42601001	30/11/2013	59723	PIS S/ IMPORTACAO DE SERVICO - MONTCHA	CAPITALIZED		13201003.00	211,13
1	1004	CELULA ARIBABIBA	10571	DR-2 ELEKTRON	42601001	30/11/2013	59723	PIS S/ IMPORTACAO DE SERVICO - MONTCHA	CAPITALIZED		13201003.00	211,13
1	1005	CELULA INFANTASIA	10594	ER-6 DISPENKITO DA VOVO A	42601001	30/11/2013	59723	PIS S/ IMPORTACAO DE SERVICO - MONTCHA	CAPITALIZED		13201003.00	211,13
1	1005	CELULA INFANTASIA	10184	EF-2 HOPI MONSTRO	42601001	30/11/2013	59723	PIS S/ IMPORTACAO DE SERVICO - MONTCHA	CAPITALIZED		13201003.00	211,13
1	1004	CELULA ARIBABIBA	10574	DR-9 DISMONTI	42601001	30/11/2013	59723	PIS S/ IMPORTACAO DE SERVICO - MONTCHA	CAPITALIZED		13201003.00	211,13
1	1005	CELULA INFANTASIA	10590	ER-2 GIRANDA DI MUSIK	42601001	30/11/2013	59723	PIS S/ IMPORTACAO DE SERVICO - MONTCHA	CAPITALIZED		13201003.00	211,13
1	1005	CELULA INFANTASIA	10787	EV01 VIAS INFANTASIA	42601001	30/11/2013	59723	PIS S/ IMPORTACAO DE SERVICO - MONTCHA	CAPITALIZED		13201003.00	211,13
1	1005	CELULA INFANTASIA	10593	ER-5 LOKOLORE	42601001	30/11/2013	59723	PIS S/ IMPORTACAO DE SERVICO - MONTCHA	CAPITALIZED		13201003.00	211,13
1	1005	CELULA INFANTASIA	10789	EC01 FONTE LOONEY TUNES	42601001	30/11/2013	59723	PIS S/ IMPORTACAO DE SERVICO - MONTCHA	CAPITALIZED		13201003.00	211,13
1	1005	CELULA INFANTASIA	10183	EF-1 PIZZARRIBA	42601001	30/11/2013	59723	PIS S/ IMPORTACAO DE SERVICO - MONTCHA	CAPITALIZED		13201003.00	211,13
1	1004	CELULA ARIBABIBA	10164	DF-1 HOPI HERO HANGO	42601001	30/11/2013	59723	PIS S/ IMPORTACAO DE SERVICO - MONTCHA	CAPITALIZED		13201003.00	211,13
1	1004	CELULA ARIBABIBA	10560	DR-1 KATAPUL	42601001	30/11/2013	59723	PIS S/ IMPORTACAO DE SERVICO - MONTCHA	CAPITALIZED		13201003.00	211,13
1	1005	CELULA INFANTASIA	10185	EF-3 HANGO - HOPI DOG	42601001	30/11/2013	59723	PIS S/ IMPORTACAO DE SERVICO - MONTCHA	CAPITALIZED		13201003.00	211,13
1	1004	CELULA ARIBABIBA	10167	DF-4 HOPI HERO DOG	42601001	30/11/2013	59723	PIS S/ IMPORTACAO DE SERVICO - MONTCHA	CAPITALIZED		13201003.00	211,13

Este documento é cópia do original, assinado digitalmente por CAMILA APARECIDA DIAS LIMA e Tribunal de Justica do Estado de Sao Paulo, protocolado em 01/03/2019 às 20:56, sob o número WVIN19700053040.
Para conferir o original, acesse o site https://esaj.tjsp.jus.br/pastadigital/pg/abrirConferenciaDocumento.do, informe o processo 1002265-62.2016.8.26.0659 e código 4488B7B.

fls. 98799

1	1005	CELULA INFANTASIA	10186	EF-4 FOMI AJATU	42601001	30/11/2013	59723	PIS S/ IMPORTACAO DE SERVICO - MONTCHA	CAPITALIZED		13201003.00	211,13
1	1004	CELULA ARIBABIBA	10572	DR-4 TRUKES DI PINGUIM	42601001	30/11/2013	59723	PIS S/ IMPORTACAO DE SERVICO - MONTCHA	CAPITALIZED		13201003.00	211,13
1	1005	CELULA INFANTASIA	10481	SHOWS - KLAP KLAP	42601001	30/11/2013	59723	PIS S/ IMPORTACAO DE SERVICO - MONTCHA	CAPITALIZED		13201003.00	211,13
1	1005	CELULA INFANTASIA	10581	EE-6 CHABUM	42601001	30/11/2013	59723	PIS S/ IMPORTACAO DE SERVICO - MONTCHA	CAPITALIZED		13201003.00	211,13
1	1002	CELULA KAMINDA MUNDI	10421	ESTACIONAMENTO	42601001	31/10/2011	59724	CABO ELETRICO DE COBRE ISOLADO	CAPITALIZED		13201003.00	782,32
1	1001	CELULA WILD WEST	10103	AE-2 SALLON	42601001	31/10/2011	59725	CABO UTP 24 AWG X 4P CAT 5 FUR	CAPITALIZED		13201003.00	203,84
1	1003	CELULA MISTIERI	10540	CR-1 MONTEZUM	42601001	31/10/2011	59726	IMPORTADO LEP BAR .LARGE GRIP	CAPITALIZED		13201001.00	4.295,82
1	1005	CELULA INFANTASIA	10592	ER-4 LEVA I TRAZ	42601001	30/11/2013	59727	COPIAS, ENCADERNACOES E REVELACAO FOT	CAPITALIZED		13201003.00	131,9
1	1005	CELULA INFANTASIA	10591	ER-9 KONFRONT	42601001	30/11/2013	59727	COPIAS, ENCADERNACOES E REVELACAO FOT	CAPITALIZED		13201003.00	131,9
1	1006	CELULA APOIO	10920	CONTEUDO	42601001	30/11/2013	59727	COPIAS, ENCADERNACOES E REVELACAO FOT	CAPITALIZED		13201003.00	131,9
1	1005	CELULA INFANTASIA	10382	EM-1 STUDIO SHOPI	42601001	30/11/2013	59727	COPIAS, ENCADERNACOES E REVELACAO FOT	CAPITALIZED		13201003.00	131,9
1	1005	CELULA INFANTASIA	10589	EE-1 TRAKITANAS A - MAQUINAS DE BOLINHA	42601001	30/11/2013	59727	COPIAS, ENCADERNACOES E REVELACAO FOT	CAPITALIZED		13201003.00	131,9
1	1005	CELULA INFANTASIA	10594	ER-6 DISPENKITO DA VOVO A	42601001	30/11/2013	59727	COPIAS, ENCADERNACOES E REVELACAO FOT	CAPITALIZED		13201003.00	131,9
1	1005	CELULA INFANTASIA	10184	EF-2 HOPI MONSTRO	42601001	30/11/2013	59727	COPIAS, ENCADERNACOES E REVELACAO FOT	CAPITALIZED		13201003.00	131,9
1	1005	CELULA INFANTASIA	10590	ER-2 GIRANDA DI MUSIK	42601001	30/11/2013	59727	COPIAS, ENCADERNACOES E REVELACAO FOT	CAPITALIZED		13201003.00	131,9
1	1005	CELULA INFANTASIA	10787	EV01 VIAS INFANTASIA	42601001	30/11/2013	59727	COPIAS, ENCADERNACOES E REVELACAO FOT	CAPITALIZED		13201003.00	131,9
1	1005	CELULA INFANTASIA	10593	ER-5 LOKOLORE	42601001	30/11/2013	59727	COPIAS, ENCADERNACOES E REVELACAO FOT	CAPITALIZED		13201003.00	131,9
1	1005	CELULA INFANTASIA	10789	EC01 FONTE LOONEY TUNES	42601001	30/11/2013	59727	COPIAS, ENCADERNACOES E REVELACAO FOT	CAPITALIZED		13201003.00	131,9
1	1005	CELULA INFANTASIA	10183	EF-1 PIZZARRIBA	42601001	30/11/2013	59727	COPIAS, ENCADERNACOES E REVELACAO FOT	CAPITALIZED		13201003.00	131,9
1	1005	CELULA INFANTASIA	10185	EF-3 HANGO - HOPI DOG	42601001	30/11/2013	59727	COPIAS, ENCADERNACOES E REVELACAO FOT	CAPITALIZED		13201003.00	131,9
1	1005	CELULA INFANTASIA	10186	EF-4 FOMI AJATU	42601001	30/11/2013	59727	COPIAS, ENCADERNACOES E REVELACAO FOT	CAPITALIZED		13201003.00	131,9
1	1005	CELULA INFANTASIA	10481	SHOWS - KLAP KLAP	42601001	30/11/2013	59727	COPIAS, ENCADERNACOES E REVELACAO FOT	CAPITALIZED		13201003.00	131,9
1	1005	CELULA INFANTASIA	10581	EE-6 CHABUM	42601001	30/11/2013	59727	COPIAS, ENCADERNACOES E REVELACAO FOT	CAPITALIZED		13201003.00	131,9
1	1005	CELULA INFANTASIA	10787	EV01 VIAS INFANTASIA	42601001	30/11/2013	59728	LIMA BASTARDA CHATA SKF 12 PLEGADAS	CAPITALIZED		13201006.00	192,96
1	1005	CELULA INFANTASIA	10592	ER-4 LEVA I TRAZ	42601001	30/11/2013	59729	COPIAS, ENCADERNACOES E REVELACAO FOT	CAPITALIZED		13201003.00	145,6
1	1005	CELULA INFANTASIA	10591	ER-9 KONFRONT	42601001	30/11/2013	59729	COPIAS, ENCADERNACOES E REVELACAO FOT	CAPITALIZED		13201003.00	145,6
1	1006	CELULA APOIO	10920	CONTEUDO	42601001	30/11/2013	59729	COPIAS, ENCADERNACOES E REVELACAO FOT	CAPITALIZED		13201003.00	145,6
1	1005	CELULA INFANTASIA	10382	EM-1 STUDIO SHOPI	42601001	30/11/2013	59729	COPIAS, ENCADERNACOES E REVELACAO FOT	CAPITALIZED		13201003.00	145,6
1	1005	CELULA INFANTASIA	10589	EE-1 TRAKITANAS A - MAQUINAS DE BOLINHA	42601001	30/11/2013	59729	COPIAS, ENCADERNACOES E REVELACAO FOT	CAPITALIZED		13201003.00	145,6
1	1005	CELULA INFANTASIA	10594	ER-6 DISPENKITO DA VOVO A	42601001	30/11/2013	59729	COPIAS, ENCADERNACOES E REVELACAO FOT	CAPITALIZED		13201003.00	145,6
1	1005	CELULA INFANTASIA	10184	EF-2 HOPI MONSTRO	42601001	30/11/2013	59729	COPIAS, ENCADERNACOES E REVELACAO FOT	CAPITALIZED		13201003.00	145,6
1	1005	CELULA INFANTASIA	10590	ER-2 GIRANDA DI MUSIK	42601001	30/11/2013	59729	COPIAS, ENCADERNACOES E REVELACAO FOT	CAPITALIZED		13201003.00	145,6
1	1005	CELULA INFANTASIA	10787	EV01 VIAS INFANTASIA	42601001	30/11/2013	59729	COPIAS, ENCADERNACOES E REVELACAO FOT	CAPITALIZED		13201003.00	145,6
1	1005	CELULA INFANTASIA	10593	ER-5 LOKOLORE	42601001	30/11/2013	59729	COPIAS, ENCADERNACOES E REVELACAO FOT	CAPITALIZED		13201003.00	145,6
1	1005	CELULA INFANTASIA	10789	EC01 FONTE LOONEY TUNES	42601001	30/11/2013	59729	COPIAS, ENCADERNACOES E REVELACAO FOT	CAPITALIZED		13201003.00	145,6
1	1005	CELULA INFANTASIA	10183	EF-1 PIZZARRIBA	42601001	30/11/2013	59729	COPIAS, ENCADERNACOES E REVELACAO FOT	CAPITALIZED		13201003.00	145,6
1	1005	CELULA INFANTASIA	10185	EF-3 HANGO - HOPI DOG	42601001	30/11/2013	59729	COPIAS, ENCADERNACOES E REVELACAO FOT	CAPITALIZED		13201003.00	145,6
1	1005	CELULA INFANTASIA	10186	EF-4 FOMI AJATU	42601001	30/11/2013	59729	COPIAS, ENCADERNACOES E REVELACAO FOT	CAPITALIZED		13201003.00	145,6
1	1005	CELULA INFANTASIA	10481	SHOWS - KLAP KLAP	42601001	30/11/2013	59729	COPIAS, ENCADERNACOES E REVELACAO FOT	CAPITALIZED		13201003.00	145,6
1	1005	CELULA INFANTASIA	10581	EE-6 CHABUM	42601001	30/11/2013	59729	COPIAS, ENCADERNACOES E REVELACAO FOT	CAPITALIZED		13201003.00	145,6
1	1005	CELULA INFANTASIA	10787	EV01 VIAS INFANTASIA	42601001	30/11/2013	59730	JOGO DE CHAVE ALLEN 1 A 12 MM	CAPITALIZED		13201006.00	144,3
1	1005	CELULA INFANTASIA	10589	EE-1 TRAKITANAS A - MAQUINAS DE BOLINHA	42601001	30/11/2013	59731	PIS S/ IMPORTACAO DE SERVICO - SGS - INVO	CAPITALIZED		13201001.00	69,81
1	1005	CELULA INFANTASIA	10787	EV01 VIAS INFANTASIA	42601001	30/11/2013	59732	ESPATULA CHAPA GEDORE CODIGO 026329	CAPITALIZED		13201006.00	236,72
1	1005	CELULA INFANTASIA	10787	EV01 VIAS INFANTASIA	42601001	30/11/2013	59733	LIMA MURSSA MEIA CANA SKF 12 POLEGADA	CAPITALIZED		13201006.00	311,78
1	1005	CELULA INFANTASIA	10589	EE-1 TRAKITANAS A - MAQUINAS DE BOLINHA	42601001	30/11/2013	59734	COFINS S/ IMPORTACAO DE SERVICO - SGS - I	CAPITALIZED		13201001.00	320,61
1	1006	CELULA APOIO	10920	CONTEUDO	42601001	30/11/2013	59735	SERVICOS - FRETES / TRANSPORTES	CAPITALIZED		13201003.00	350
1	1005	CELULA INFANTASIA	10589	EE-1 TRAKITANAS A - MAQUINAS DE BOLINHA	42601001	30/11/2013	59736	CIDE S/ IMPORTACAO DE SERVICO	CAPITALIZED		13201001.00	375,23
1	1005	CELULA INFANTASIA	10594	ER-6 DISPENKITO DA VOVO A	42601001	30/11/2013	59737	BOTOEIRA PENDENTE	CAPITALIZED		13201003.00	512
1	1005	CELULA INFANTASIA	10787	EV01 VIAS INFANTASIA	42601001	30/11/2013	59738	JOGO DE SACA PINO PARALELO GEDORE COD	CAPITALIZED		13201006.00	519,6
1	1005	CELULA INFANTASIA	10592	ER-4 LEVA I TRAZ	42601001	30/11/2013	59739	SERVICOS / DESPESAS GERAIS - HONORARIOS	CAPITALIZED		13201003.00	534,3
1	1005	CELULA INFANTASIA	10591	ER-9 KONFRONT	42601001	30/11/2013	59739	SERVICOS / DESPESAS GERAIS - HONORARIOS	CAPITALIZED		13201003.00	534,3
1	1006	CELULA APOIO	10920	CONTEUDO	42601001	30/11/2013	59739	SERVICOS / DESPESAS GERAIS - HONORARIOS	CAPITALIZED		13201003.00	534,3
1	1005	CELULA INFANTASIA	10382	EM-1 STUDIO SHOPI	42601001	30/11/2013	59739	SERVICOS / DESPESAS GERAIS - HONORARIOS	CAPITALIZED		13201003.00	534,3
1	1005	CELULA INFANTASIA	10589	EE-1 TRAKITANAS A - MAQUINAS DE BOLINHA	42601001	30/11/2013	59739	SERVICOS / DESPESAS GERAIS - HONORARIOS	CAPITALIZED		13201003.00	534,3
1	1005	CELULA INFANTASIA	10594	ER-6 DISPENKITO DA VOVO A	42601001	30/11/2013	59739	SERVICOS / DESPESAS GERAIS - HONORARIOS	CAPITALIZED		13201003.00	534,3
1	1005	CELULA INFANTASIA	10184	EF-2 HOPI MONSTRO	42601001	30/11/2013	59739	SERVICOS / DESPESAS GERAIS - HONORARIOS	CAPITALIZED		13201003.00	534,3
1	1005	CELULA INFANTASIA	10590	ER-2 GIRANDA DI MUSIK	42601001	30/11/2013	59739	SERVICOS / DESPESAS GERAIS - HONORARIOS	CAPITALIZED		13201003.00	534,3
1	1005	CELULA INFANTASIA	10787	EV01 VIAS INFANTASIA	42601001	30/11/2013	59739	SERVICOS / DESPESAS GERAIS - HONORARIOS	CAPITALIZED		13201003.00	534,3
1	1005	CELULA INFANTASIA	10593	ER-5 LOKOLORE	42601001	30/11/2013	59739	SERVICOS / DESPESAS GERAIS - HONORARIOS	CAPITALIZED		13201003.00	534,3
1	1005	CELULA INFANTASIA	10789	EC01 FONTE LOONEY TUNES	42601001	30/11/2013	59739	SERVICOS / DESPESAS GERAIS - HONORARIOS	CAPITALIZED		13201003.00	534,3
1	1005	CELULA INFANTASIA	10183	EF-1 PIZZARRIBA	42601001	30/11/2013	59739	SERVICOS / DESPESAS GERAIS - HONORARIOS	CAPITALIZED		13201003.00	534,3
1	1005	CELULA INFANTASIA	10185	EF-3 HANGO - HOPI DOG	42601001	30/11/2013	59739	SERVICOS / DESPESAS GERAIS - HONORARIOS	CAPITALIZED		13201003.00	534,3
1	1005	CELULA INFANTASIA	10186	EF-4 FOMI AJATU	42601001	30/11/2013	59739	SERVICOS / DESPESAS GERAIS - HONORARIOS	CAPITALIZED		13201003.00	534,3
1	1005	CELULA INFANTASIA	10481	SHOWS - KLAP KLAP	42601001	30/11/2013	59739	SERVICOS / DESPESAS GERAIS - HONORARIOS	CAPITALIZED		13201003.00	534,3
1	1005	CELULA INFANTASIA	10581	EE-6 CHABUM	42601001	30/11/2013	59739	SERVICOS / DESPESAS GERAIS - HONORARIOS	CAPITALIZED		13201003.00	534,3
1	1005	CELULA INFANTASIA	10592	ER-4 LEVA I TRAZ	42601001	30/11/2013	59740	SERVICOS / DESPESAS GERAIS - LANCHES, REF	CAPITALIZED		13201003.00	548,99
1	1005	CELULA INFANTASIA	10591	ER-9 KONFRONT	42601001	30/11/2013	59740	SERVICOS / DESPESAS GERAIS - LANCHES, REF	CAPITALIZED		13201003.00	548,99
1	1006	CELULA APOIO	10920	CONTEUDO	42601001	30/11/2013	59740	SERVICOS / DESPESAS GERAIS - LANCHES, REF	CAPITALIZED		13201003.00	548,99
1	1005	CELULA INFANTASIA	10382	EM-1 STUDIO SHOPI	42601001	30/11/2013	59740	SERVICOS / DESPESAS GERAIS - LANCHES, REF	CAPITALIZED		13201003.00	548,99
1	1005	CELULA INFANTASIA	10589	EE-1 TRAKITANAS A - MAQUINAS DE BOLINHA	42601001	30/11/2013	59740	SERVICOS / DESPESAS GERAIS - LANCHES, REF	CAPITALIZED		13201003.00	548,99
1	1005	CELULA INFANTASIA	10594	ER-6 DISPENKITO DA VOVO A	42601001	30/11/2013	59740	SERVICOS / DESPESAS GERAIS - LANCHES, REF	CAPITALIZED		13201003.00	548,99
1	1005	CELULA INFANTASIA	10184	EF-2 HOPI MONSTRO	42601001	30/11/2013	59740	SERVICOS / DESPESAS GERAIS - LANCHES, REF	CAPITALIZED		13201003.00	548,99
1	1005	CELULA INFANTASIA	10590	ER-2 GIRANDA DI MUSIK	42601001	30/11/2013	59740	SERVICOS / DESPESAS GERAIS - LANCHES, REF	CAPITALIZED		13201003.00	548,99
1	1005	CELULA INFANTASIA	10787	EV01 VIAS INFANTASIA	42601001	30/11/2013	59740	SERVICOS / DESPESAS GERAIS - LANCHES, REF	CAPITALIZED		13201003.00	548,99
1	1005	CELULA INFANTASIA	10593	ER-5 LOKOLORE	42601001	30/11/2013	59740	SERVICOS / DESPESAS GERAIS - LANCHES, REF	CAPITALIZED		13201003.00	548,99
1	1005	CELULA INFANTASIA	10789	EC01 FONTE LOONEY TUNES	42601001	30/11/2013	59740	SERVICOS / DESPESAS GERAIS - LANCHES, REF	CAPITALIZED		13201003.00	548,99
1	1005	CELULA INFANTASIA	10183	EF-1 PIZZARRIBA	42601001	30/11/2013	59740	SERVICOS / DESPESAS GERAIS - LANCHES, REF	CAPITALIZED		13201003.00	548,99
1	1005	CELULA INFANTASIA	10185	EF-3 HANGO - HOPI DOG	42601001	30/11/2013	59740	SERVICOS / DESPESAS GERAIS - LANCHES, REF	CAPITALIZED		13201003.00	548,99
1	1005	CELULA INFANTASIA	10186	EF-4 FOMI AJATU	42601001	30/11/2013	59740	SERVICOS / DESPESAS GERAIS - LANCHES, REF	CAPITALIZED		13201003.00	548,99
1	1005	CELULA INFANTASIA	10481	SHOWS - KLAP KLAP	42601001	30/11/2013	59740	SERVICOS / DESPESAS GERAIS - LANCHES, REF	CAPITALIZED		13201003.00	548,99
1	1005	CELULA INFANTASIA	10581	EE-6 CHABUM	42601001	30/11/2013	59740	SERVICOS / DESPESAS GERAIS - LANCHES, REF	CAPITALIZED		13201003.00	548,99
1	1004	CELULA ARIBABIBA	10274	DG-15 ENIGMA CHARADA	42601001	30/11/2013	59741	PAGTO DEBITO AUT. CARTAO SAFRA VISA	CAPITALIZED		13201003.00	557,05
1	1004	CELULA ARIBABIBA	10362	DM-3 HERO SHOPI	42601001	30/11/2013	59741	PAGTO DEBITO AUT. CARTAO SAFRA VISA	CAPITALIZED		13201003.00	557,05
1	1004	CELULA ARIBABIBA	10764	DV01 VIAS ARIBABIBA	42601001	30/11/2013	59741	PAGTO DEBITO AUT. CARTAO SAFRA VISA	CAPITALIZED		13201003.00	557,05
1	1004	CELULA ARIBABIBA	10767	DV01 ENKONTRI DI HEROIS	42601001	30/11/2013	59741	PAGTO DEBITO AUT. CARTAO SAFRA VISA	CAPITALIZED		13201003.00	557,05
1	1004	CELULA ARIBABIBA	10165	DF-2 EISKRIM MR FREEZE	42601001	30/11/2013	59741	PAGTO DEBITO AUT. CARTAO SAFRA VISA	CAPITALIZED		13201003.00	557,05
1	1004	CELULA ARIBABIBA	10573	DR-5 TOKAIA	42601001	30/11/2013	59741	PAGTO DEBITO AUT. CARTAO SAFRA VISA	CAPITALIZED		13201003.00	557,05
1	1005	CELULA INFANTASIA	10592	ER-4 LEVA I TRAZ	42601001	30/11/2013	59741	PAGTO DEBITO AUT. CARTAO SAFRA VISA	CAPITALIZED		13201003.00	557,05
1	1005	CELULA INFANTASIA	10591	ER-9 KONFRONT	42601001	30/11/2013	59741	PAGTO DEBITO AUT. CARTAO SAFRA VISA	CAPITALIZED		13201003.00	557,05
1	1006	CELULA APOIO	10920	CONTEUDO	42601001	30/11/2013	59741	PAGTO DEBITO AUT. CARTAO SAFRA VISA	CAPITALIZED		13201003.00	557,05
1	1005	CELULA INFANTASIA	10382	EM-1 STUDIO SHOPI	42601001	30/11/2013	59741	PAGTO DEBITO AUT. CARTAO SAFRA VISA	CAPITALIZED		13201003.00	557,05
1	1004	CELULA ARIBABIBA	10576	DR-8 BAT HATARI	42601001	30/11/2013	59741	PAGTO DEBITO AUT. CARTAO SAFRA VISA	CAPITALIZED		13201003.00	557,05
1	1005	CELULA INFANTASIA	10589	EE-1 TRAKITANAS A - MAQUINAS DE BOLINHA	42601001	30/11/2013	59741	PAGTO DEBITO AUT. CARTAO SAFRA VISA	CAPITALIZED		13201003.00	557,05
1	1004	CELULA ARIBABIBA	10571	DR-2 ELEKTRON	42601001	30/11/2013	59741	PAGTO DEBITO AUT. CARTAO SAFRA VISA	CAPITALIZED		13201003.00	557,05
1	1005	CELULA INFANTASIA	10594	ER-6 DISPENKITO DA VOVO A	42601001	30/11/2013	59741	PAGTO DEBITO AUT. CARTAO SAFRA VISA	CAPITALIZED		13201003.00	557,05
1	1005	CELULA INFANTASIA	10184	EF-2 HOPI MONSTRO	42601001	30/11/2013	59741	PAGTO DEBITO AUT. CARTAO SAFRA VISA	CAPITALIZED		13201003.00	557,05
1	1004	CELULA ARIBABIBA	10574	DR-9 DISMONTI	42601001	30/11/2013	59741	PAGTO DEBITO AUT. CARTAO SAFRA VISA	CAPITALIZED		13201003.00	557,05
1	1005	CELULA INFANTASIA	10590	ER-2 GIRANDA DI MUSIK	42601001	30/11/2013	59741	PAGTO DEBITO AUT. CARTAO SAFRA VISA	CAPITALIZED		13201003.00	557,05
1	1005	CELULA INFANTASIA	10787	EV01 VIAS INFANTASIA	42601001	30/11/2013	59741	PAGTO DEBITO AUT. CARTAO SAFRA VISA	CAPITALIZED		13201003.00	557,05
1	1005	CELULA INFANTASIA	10593	ER-5 LOKOLORE	42601001	30/11/2013	59741	PAGTO DEBITO AUT. CARTAO SAFRA VISA	CAPITALIZED		13201003.00	557,05
1	1005	CELULA INFANTASIA	10789	EC01 FONTE LOONEY TUNES	42601001	30/11/2013	59741	PAGTO DEBITO AUT. CARTAO SAFRA VISA	CAPITALIZED		13201003.00	557,05
1	1005	CELULA INFANTASIA	10183	EF-1 PIZZARRIBA	42601001	30/11/2013	59741	PAGTO DEBITO AUT. CARTAO SAFRA VISA	CAPITALIZED		13201003.00	557,05
1	1004	CELULA ARIBABIBA	10164	DF-1 HOPI HERO HANGO	42601001	30/11/2013	59741	PAGTO DEBITO AUT. CARTAO SAFRA VISA	CAPITALIZED		13201003.00	557,05
1	1004	CELULA ARIBABIBA	10560	DR-1 KATAPUL	42601001	30/11/2013	59741	PAGTO DEBITO AUT. CARTAO SAFRA VISA	CAPITALIZED		13201003.00	557,05
1	1005	CELULA INFANTASIA	10185	EF-3 HANGO - HOPI DOG	42601001	30/11/2013	59741	PAGTO DEBITO AUT. CARTAO SAFRA VISA	CAPITALIZED		13201003.00	557,05
1	1004	CELULA ARIBABIBA	10167	DF-4 HOPI HERO DOG	42601001	30/11/2013	59741	PAGTO DEBITO AUT. CARTAO SAFRA VISA	CAPITALIZED		13201003.00	557,05
1	1005	CELULA INFANTASIA	10186	EF-4 FOMI AJATU	42601001	30/11/2013	59741	PAGTO DEBITO AUT. CARTAO SAFRA VISA	CAPITALIZED		13201003.00	557,05
1	1004	CELULA ARIBABIBA	10572	DR-4 TRUKES DI PINGUIM	42601001	30/11/2013	59741	PAGTO DEBITO AUT. CARTAO SAFRA VISA	CAPITALIZED		13201003.00	557,05
1	1005	CELULA INFANTASIA	10481	SHOWS - KLAP KLAP	42601001	30/11/2013	59741	PAGTO DEBITO AUT. CARTAO SAFRA VISA	CAPITALIZED		13201003.00	557,05
1	1005	CELULA INFANTASIA	10581	EE-6 CHABUM	42601001	30/11/2013	59741	PAGTO DEBITO AUT. CARTAO SAFRA VISA	CAPITALIZED		13201003.00	557,05
1	1005	CELULA INFANTASIA	10589	EE-1 TRAKITANAS A - MAQUINAS DE BOLINHA	42601001	30/11/2013	59742	IRRF S/ IMPORTACAO DE SERVICO	CAPITALIZED		13201001.00	569,11
1	1005	CELULA INFANTASIA	10592	ER-4 LEVA I TRAZ	42601001	30/11/2013	59743	TELA PLASTICA ANTI-MOSQUITO (COR PRETA	CAPITALIZED		13201003.00	600
1	1005	CELULA INFANTASIA	10591	ER-9 KONFRONT	42601001	30/11/2013	59743	TELA PLASTICA ANTI-MOSQUITO (COR PRETA	CAPITALIZED		13201003.00	600
1	1006	CELULA APOIO	10920	CONTEUDO	42601001	30/11/2013	59743	TELA PLASTICA ANTI-MOSQUITO (COR PRETA	CAPITALIZED		13201003.00	600
1	1005	CELULA INFANTASIA	10382	EM-1 STUDIO SHOPI	42601001	30/11/2013	59743	TELA PLASTICA ANTI-MOSQUITO (COR PRETA	CAPITALIZED		13201003.00	600
1	1005	CELULA INFANTASIA	10589	EE-1 TRAKITANAS A - MAQUINAS DE BOLINHA	42601001	30/11/2013	59743	TELA PLASTICA ANTI-MOSQUITO (COR PRETA	CAPITALIZED		13201003.00	600
1	1005	CELULA INFANTASIA	10594	ER-6 DISPENKITO DA VOVO A	42601001	30/11/2013	59743	TELA PLASTICA ANTI-MOSQUITO (COR PRETA	CAPITALIZED		13201003.00	600
1	1005	CELULA INFANTASIA	10184	EF-2 HOPI MONSTRO	42601001	30/11/2013	59743	TELA PLASTICA ANTI-MOSQUITO (COR PRETA	CAPITALIZED		13201003.00	600
1	1005	CELULA INFANTASIA	10787	EV01 VIAS INFANTASIA	42601001	30/11/2013	59743	TELA PLASTICA ANTI-MOSQUITO (COR PRETA	CAPITALIZED		13201003.00	600
1	1005	CELULA INFANTASIA	10590	ER-2 GIRANDA DI MUSIK	42601001	30/11/2013	59743	TELA PLASTICA ANTI-MOSQUITO (COR PRETA	CAPITALIZED		13201003.00	600
1	1005	CELULA INFANTASIA	10593	ER-5 LOKOLORE	42601001	30/11/2013	59743	TELA PLASTICA ANTI-MOSQUITO (COR PRETA	CAPITALIZED		13201003.00	600
1	1005	CELULA INFANTASIA	10789	EC01 FONTE LOONEY TUNES	42601001	30/11/2013	59743	TELA PLASTICA ANTI-MOSQUITO (COR PRETA	CAPITALIZED		13201003.00	600
1	1005	CELULA INFANTASIA	10183	EF-1 PIZZARRIBA	42601001	30/11/2013	59743	TELA PLASTICA ANTI-MOSQUITO (COR PRETA	CAPITALIZED		13201003.00	600
1	1005	CELULA INFANTASIA	10185	EF-3 HANGO - HOPI DOG	42601001	30/11/2013	59743	TELA PLASTICA ANTI-MOSQUITO (COR PRETA	CAPITALIZED		13201003.00	600
1	1005	CELULA INFANTASIA	10186	EF-4 FOMI AJATU	42601001	30/11/2013	59743	TELA PLASTICA ANTI-MOSQUITO (COR PRETA	CAPITALIZED		13201003.00	600
1	1005	CELULA INFANTASIA	10481	SHOWS - KLAP KLAP	42601001	30/11/2013	59743	TELA PLASTICA ANTI-MOSQUITO (COR PRETA	CAPITALIZED		13201003.00	600
1	1005	CELULA INFANTASIA	10581	EE-6 CHABUM	42601001	30/11/2013	59743	TELA PLASTICA ANTI-MOSQUITO (COR PRETA	CAPITALIZED		13201003.00	600

Este documento é cópia do original, assinado digitalmente por CAMILA APARECIDA DIAS LIMA e Tribunal de Justica do Estado de Sao Paulo, protocolado em 01/03/2019 às 20:56, sob o número WIMU19700053040.
Para conferir o original, acesse o site https://esaj.tjsp.jus.br/pastadigital/pg/abrirConferenciaDocumento.do, informe o processo 1002265-62.2016.8.26.0659 e código 4488B7B.

1	1004	CELULA ARIBABIBA	10274	DG-15 ENIGMA CHARADA	42601001	30/11/2013	59744	REF.VIAGEM MARCOS ZAMBELLI EM 20/10/20	CAPITALIZED		13201003.00	856,59
1	1004	CELULA ARIBABIBA	10362	DM-3 HERO SHOPI	42601001	30/11/2013	59744	REF.VIAGEM MARCOS ZAMBELLI EM 20/10/20	CAPITALIZED		13201003.00	856,59
1	1004	CELULA ARIBABIBA	10764	DV01 VIAS ARIBABIBA	42601001	30/11/2013	59744	REF.VIAGEM MARCOS ZAMBELLI EM 20/10/20	CAPITALIZED		13201003.00	856,59
1	1004	CELULA ARIBABIBA	10767	DV01 ENKONTRI DI HEROIS	42601001	30/11/2013	59744	REF.VIAGEM MARCOS ZAMBELLI EM 20/10/20	CAPITALIZED		13201003.00	856,59
1	1004	CELULA ARIBABIBA	10165	DF-2 EISKRIM MR FREEZE	42601001	30/11/2013	59744	REF.VIAGEM MARCOS ZAMBELLI EM 20/10/20	CAPITALIZED		13201003.00	856,59
1	1004	CELULA ARIBABIBA	10573	DR-5 TOKAIA	42601001	30/11/2013	59744	REF.VIAGEM MARCOS ZAMBELLI EM 20/10/20	CAPITALIZED		13201003.00	856,59
1	1005	CELULA INFANTASIA	10592	ER-4 LEVA I TRAZ	42601001	30/11/2013	59744	REF.VIAGEM MARCOS ZAMBELLI EM 20/10/20	CAPITALIZED		13201003.00	856,59
1	1005	CELULA INFANTASIA	10591	ER-9 KONFRONT	42601001	30/11/2013	59744	REF.VIAGEM MARCOS ZAMBELLI EM 20/10/20	CAPITALIZED		13201003.00	856,59
1	1006	CELULA APOIO	10920	CONTEUDO	42601001	30/11/2013	59744	REF.VIAGEM MARCOS ZAMBELLI EM 20/10/20	CAPITALIZED		13201003.00	856,59
1	1005	CELULA INFANTASIA	10382	EM-1 STUDIO SHOPI	42601001	30/11/2013	59744	REF.VIAGEM MARCOS ZAMBELLI EM 20/10/20	CAPITALIZED		13201003.00	856,59
1	1004	CELULA ARIBABIBA	10576	DR-8 BAT HATARI	42601001	30/11/2013	59744	REF.VIAGEM MARCOS ZAMBELLI EM 20/10/20	CAPITALIZED		13201003.00	856,59
1	1005	CELULA INFANTASIA	10589	EE-1 TRAKITANAS A - MAQUINAS DE BOLINHA	42601001	30/11/2013	59744	REF.VIAGEM MARCOS ZAMBELLI EM 20/10/20	CAPITALIZED		13201003.00	856,59
1	1004	CELULA ARIBABIBA	10571	DR-2 ELEKTRON	42601001	30/11/2013	59744	REF.VIAGEM MARCOS ZAMBELLI EM 20/10/20	CAPITALIZED		13201003.00	856,59
1	1005	CELULA INFANTASIA	10594	ER-6 DISPENKITO DA VOVO A	42601001	30/11/2013	59744	REF.VIAGEM MARCOS ZAMBELLI EM 20/10/20	CAPITALIZED		13201003.00	856,59
1	1005	CELULA INFANTASIA	10184	EF-2 HOPI MONSTRO	42601001	30/11/2013	59744	REF.VIAGEM MARCOS ZAMBELLI EM 20/10/20	CAPITALIZED		13201003.00	856,59
1	1004	CELULA ARIBABIBA	10574	DR-9 DISMONTI	42601001	30/11/2013	59744	REF.VIAGEM MARCOS ZAMBELLI EM 20/10/20	CAPITALIZED		13201003.00	856,59
1	1005	CELULA INFANTASIA	10590	ER-2 GIRANDA DI MUSIK	42601001	30/11/2013	59744	REF.VIAGEM MARCOS ZAMBELLI EM 20/10/20	CAPITALIZED		13201003.00	856,59
1	1005	CELULA INFANTASIA	10787	EV01 VIAS INFANTASIA	42601001	30/11/2013	59744	REF.VIAGEM MARCOS ZAMBELLI EM 20/10/20	CAPITALIZED		13201003.00	856,59
1	1005	CELULA INFANTASIA	10593	ER-5 LOKOLORE	42601001	30/11/2013	59744	REF.VIAGEM MARCOS ZAMBELLI EM 20/10/20	CAPITALIZED		13201003.00	856,59
1	1005	CELULA INFANTASIA	10789	EC01 FONTE LOONEY TUNES	42601001	30/11/2013	59744	REF.VIAGEM MARCOS ZAMBELLI EM 20/10/20	CAPITALIZED		13201003.00	856,59
1	1005	CELULA INFANTASIA	10183	EF-1 PIZZARRIBA	42601001	30/11/2013	59744	REF.VIAGEM MARCOS ZAMBELLI EM 20/10/20	CAPITALIZED		13201003.00	856,59
1	1004	CELULA ARIBABIBA	10164	DF-1 HOPI HERO HANGO	42601001	30/11/2013	59744	REF.VIAGEM MARCOS ZAMBELLI EM 20/10/20	CAPITALIZED		13201003.00	856,59
1	1004	CELULA ARIBABIBA	10560	DR-1 KATAPUL	42601001	30/11/2013	59744	REF.VIAGEM MARCOS ZAMBELLI EM 20/10/20	CAPITALIZED		13201003.00	856,59
1	1005	CELULA INFANTASIA	10185	EF-3 HANGO - HOPI DOG	42601001	30/11/2013	59744	REF.VIAGEM MARCOS ZAMBELLI EM 20/10/20	CAPITALIZED		13201003.00	856,59
1	1004	CELULA ARIBABIBA	10167	DF-4 HOPI HERO DOG	42601001	30/11/2013	59744	REF.VIAGEM MARCOS ZAMBELLI EM 20/10/20	CAPITALIZED		13201003.00	856,59
1	1005	CELULA INFANTASIA	10186	EF-4 FOMI AJATU	42601001	30/11/2013	59744	REF.VIAGEM MARCOS ZAMBELLI EM 20/10/20	CAPITALIZED		13201003.00	856,59
1	1004	CELULA ARIBABIBA	10572	DR-4 TRUKES DI PINGUIM	42601001	30/11/2013	59744	REF.VIAGEM MARCOS ZAMBELLI EM 20/10/20	CAPITALIZED		13201003.00	856,59
1	1005	CELULA INFANTASIA	10481	SHOWS - KLAP KLAP	42601001	30/11/2013	59744	REF.VIAGEM MARCOS ZAMBELLI EM 20/10/20	CAPITALIZED		13201003.00	856,59
1	1005	CELULA INFANTASIA	10581	EE-6 CHABUM	42601001	30/11/2013	59744	REF.VIAGEM MARCOS ZAMBELLI EM 20/10/20	CAPITALIZED		13201003.00	856,59
1	1005	CELULA INFANTASIA	10591	ER-9 KONFRONT	42601001	30/11/2013	59745	SARRAFO DE 10 APARELHADO - CEDRINHO VE	CAPITALIZED		13201003.00	909
1	1005	CELULA INFANTASIA	10592	ER-4 LEVA I TRAZ	42601001	30/11/2013	59745	SARRAFO DE 10 APARELHADO - CEDRINHO VE	CAPITALIZED		13201003.00	909
1	1005	CELULA INFANTASIA	10589	EE-1 TRAKITANAS A - MAQUINAS DE BOLINHA	42601001	30/11/2013	59745	SARRAFO DE 10 APARELHADO - CEDRINHO VE	CAPITALIZED		13201003.00	909
1	1006	CELULA APOIO	10920	CONTEUDO	42601001	30/11/2013	59745	SARRAFO DE 10 APARELHADO - CEDRINHO VE	CAPITALIZED		13201003.00	909
1	1005	CELULA INFANTASIA	10382	EM-1 STUDIO SHOPI	42601001	30/11/2013	59745	SARRAFO DE 10 APARELHADO - CEDRINHO VE	CAPITALIZED		13201003.00	909
1	1005	CELULA INFANTASIA	10594	ER-6 DISPENKITO DA VOVO A	42601001	30/11/2013	59745	SARRAFO DE 10 APARELHADO - CEDRINHO VE	CAPITALIZED		13201003.00	909
1	1005	CELULA INFANTASIA	10184	EF-2 HOPI MONSTRO	42601001	30/11/2013	59745	SARRAFO DE 10 APARELHADO - CEDRINHO VE	CAPITALIZED		13201003.00	909
1	1005	CELULA INFANTASIA	10787	EV01 VIAS INFANTASIA	42601001	30/11/2013	59745	SARRAFO DE 10 APARELHADO - CEDRINHO VE	CAPITALIZED		13201003.00	909
1	1005	CELULA INFANTASIA	10590	ER-2 GIRANDA DI MUSIK	42601001	30/11/2013	59745	SARRAFO DE 10 APARELHADO - CEDRINHO VE	CAPITALIZED		13201003.00	909
1	1005	CELULA INFANTASIA	10593	ER-5 LOKOLORE	42601001	30/11/2013	59745	SARRAFO DE 10 APARELHADO - CEDRINHO VE	CAPITALIZED		13201003.00	909
1	1005	CELULA INFANTASIA	10789	EC01 FONTE LOONEY TUNES	42601001	30/11/2013	59745	SARRAFO DE 10 APARELHADO - CEDRINHO VE	CAPITALIZED		13201003.00	909
1	1005	CELULA INFANTASIA	10183	EF-1 PIZZARRIBA	42601001	30/11/2013	59745	SARRAFO DE 10 APARELHADO - CEDRINHO VE	CAPITALIZED		13201003.00	909
1	1005	CELULA INFANTASIA	10481	SHOWS - KLAP KLAP	42601001	30/11/2013	59745	SARRAFO DE 10 APARELHADO - CEDRINHO VE	CAPITALIZED		13201003.00	909
1	1005	CELULA INFANTASIA	10581	EE-6 CHABUM	42601001	30/11/2013	59745	SARRAFO DE 10 APARELHADO - CEDRINHO VE	CAPITALIZED		13201003.00	909
1	1005	CELULA INFANTASIA	10185	EF-3 HANGO - HOPI DOG	42601001	30/11/2013	59745	SARRAFO DE 10 APARELHADO - CEDRINHO VE	CAPITALIZED		13201003.00	909
1	1005	CELULA INFANTASIA	10186	EF-4 FOMI AJATU	42601001	30/11/2013	59745	SARRAFO DE 10 APARELHADO - CEDRINHO VE	CAPITALIZED		13201003.00	909
1	1004	CELULA ARIBABIBA	10362	DM-3 HERO SHOPI	42601001	30/11/2013	59746	COFINS S/ IMPORTACAO DE SERVICO - MONT	CAPITALIZED		13201003.00	972,48
1	1004	CELULA ARIBABIBA	10274	DG-15 ENIGMA CHARADA	42601001	30/11/2013	59746	COFINS S/ IMPORTACAO DE SERVICO - MONT	CAPITALIZED		13201003.00	972,48
1	1004	CELULA ARIBABIBA	10764	DV01 VIAS ARIBABIBA	42601001	30/11/2013	59746	COFINS S/ IMPORTACAO DE SERVICO - MONT	CAPITALIZED		13201003.00	972,48
1	1004	CELULA ARIBABIBA	10767	DV01 ENKONTRI DI HEROIS	42601001	30/11/2013	59746	COFINS S/ IMPORTACAO DE SERVICO - MONT	CAPITALIZED		13201003.00	972,48
1	1004	CELULA ARIBABIBA	10165	DF-2 EISKRIM MR FREEZE	42601001	30/11/2013	59746	COFINS S/ IMPORTACAO DE SERVICO - MONT	CAPITALIZED		13201003.00	972,48
1	1004	CELULA ARIBABIBA	10573	DR-5 TOKAIA	42601001	30/11/2013	59746	COFINS S/ IMPORTACAO DE SERVICO - MONT	CAPITALIZED		13201003.00	972,48
1	1005	CELULA INFANTASIA	10592	ER-4 LEVA I TRAZ	42601001	30/11/2013	59746	COFINS S/ IMPORTACAO DE SERVICO - MONT	CAPITALIZED		13201003.00	972,48
1	1005	CELULA INFANTASIA	10591	ER-9 KONFRONT	42601001	30/11/2013	59746	COFINS S/ IMPORTACAO DE SERVICO - MONT	CAPITALIZED		13201003.00	972,48
1	1006	CELULA APOIO	10920	CONTEUDO	42601001	30/11/2013	59746	COFINS S/ IMPORTACAO DE SERVICO - MONT	CAPITALIZED		13201003.00	972,48
1	1005	CELULA INFANTASIA	10382	EM-1 STUDIO SHOPI	42601001	30/11/2013	59746	COFINS S/ IMPORTACAO DE SERVICO - MONT	CAPITALIZED		13201003.00	972,48
1	1004	CELULA ARIBABIBA	10576	DR-8 BAT HATARI	42601001	30/11/2013	59746	COFINS S/ IMPORTACAO DE SERVICO - MONT	CAPITALIZED		13201003.00	972,48
1	1005	CELULA INFANTASIA	10589	EE-1 TRAKITANAS A - MAQUINAS DE BOLINHA	42601001	30/11/2013	59746	COFINS S/ IMPORTACAO DE SERVICO - MONT	CAPITALIZED		13201003.00	972,48
1	1004	CELULA ARIBABIBA	10571	DR-2 ELEKTRON	42601001	30/11/2013	59746	COFINS S/ IMPORTACAO DE SERVICO - MONT	CAPITALIZED		13201003.00	972,48
1	1005	CELULA INFANTASIA	10594	ER-6 DISPENKITO DA VOVO A	42601001	30/11/2013	59746	COFINS S/ IMPORTACAO DE SERVICO - MONT	CAPITALIZED		13201003.00	972,48
1	1005	CELULA INFANTASIA	10184	EF-2 HOPI MONSTRO	42601001	30/11/2013	59746	COFINS S/ IMPORTACAO DE SERVICO - MONT	CAPITALIZED		13201003.00	972,48
1	1004	CELULA ARIBABIBA	10574	DR-9 DISMONTI	42601001	30/11/2013	59746	COFINS S/ IMPORTACAO DE SERVICO - MONT	CAPITALIZED		13201003.00	972,48
1	1005	CELULA INFANTASIA	10590	ER-2 GIRANDA DI MUSIK	42601001	30/11/2013	59746	COFINS S/ IMPORTACAO DE SERVICO - MONT	CAPITALIZED		13201003.00	972,48
1	1005	CELULA INFANTASIA	10787	EV01 VIAS INFANTASIA	42601001	30/11/2013	59746	COFINS S/ IMPORTACAO DE SERVICO - MONT	CAPITALIZED		13201003.00	972,48
1	1005	CELULA INFANTASIA	10593	ER-5 LOKOLORE	42601001	30/11/2013	59746	COFINS S/ IMPORTACAO DE SERVICO - MONT	CAPITALIZED		13201003.00	972,48
1	1005	CELULA INFANTASIA	10789	EC01 FONTE LOONEY TUNES	42601001	30/11/2013	59746	COFINS S/ IMPORTACAO DE SERVICO - MONT	CAPITALIZED		13201003.00	972,48
1	1005	CELULA INFANTASIA	10183	EF-1 PIZZARRIBA	42601001	30/11/2013	59746	COFINS S/ IMPORTACAO DE SERVICO - MONT	CAPITALIZED		13201003.00	972,48
1	1004	CELULA ARIBABIBA	10164	DF-1 HOPI HERO HANGO	42601001	30/11/2013	59746	COFINS S/ IMPORTACAO DE SERVICO - MONT	CAPITALIZED		13201003.00	972,48
1	1004	CELULA ARIBABIBA	10560	DR-1 KATAPUL	42601001	30/11/2013	59746	COFINS S/ IMPORTACAO DE SERVICO - MONT	CAPITALIZED		13201003.00	972,48
1	1005	CELULA INFANTASIA	10185	EF-3 HANGO - HOPI DOG	42601001	30/11/2013	59746	COFINS S/ IMPORTACAO DE SERVICO - MONT	CAPITALIZED		13201003.00	972,48
1	1004	CELULA ARIBABIBA	10167	DF-4 HOPI HERO DOG	42601001	30/11/2013	59746	COFINS S/ IMPORTACAO DE SERVICO - MONT	CAPITALIZED		13201003.00	972,48
1	1005	CELULA INFANTASIA	10186	EF-4 FOMI AJATU	42601001	30/11/2013	59746	COFINS S/ IMPORTACAO DE SERVICO - MONT	CAPITALIZED		13201003.00	972,48
1	1004	CELULA ARIBABIBA	10572	DR-4 TRUKES DI PINGUIM	42601001	30/11/2013	59746	COFINS S/ IMPORTACAO DE SERVICO - MONT	CAPITALIZED		13201003.00	972,48
1	1005	CELULA INFANTASIA	10481	SHOWS - KLAP KLAP	42601001	30/11/2013	59746	COFINS S/ IMPORTACAO DE SERVICO - MONT	CAPITALIZED		13201003.00	972,48
1	1005	CELULA INFANTASIA	10581	EE-6 CHABUM	42601001	30/11/2013	59746	COFINS S/ IMPORTACAO DE SERVICO - MONT	CAPITALIZED		13201003.00	972,48
1	1005	CELULA INFANTASIA	10592	ER-4 LEVA I TRAZ	42601001	30/11/2013	59747	SERVICOS / DESPESAS GERAIS - LANCHES, REF	CAPITALIZED		13201003.00	1.032,01
1	1005	CELULA INFANTASIA	10591	ER-9 KONFRONT	42601001	30/11/2013	59747	SERVICOS / DESPESAS GERAIS - LANCHES, REF	CAPITALIZED		13201003.00	1.032,01
1	1006	CELULA APOIO	10920	CONTEUDO	42601001	30/11/2013	59747	SERVICOS / DESPESAS GERAIS - LANCHES, REF	CAPITALIZED		13201003.00	1.032,01
1	1005	CELULA INFANTASIA	10382	EM-1 STUDIO SHOPI	42601001	30/11/2013	59747	SERVICOS / DESPESAS GERAIS - LANCHES, REF	CAPITALIZED		13201003.00	1.032,01
1	1005	CELULA INFANTASIA	10589	EE-1 TRAKITANAS A - MAQUINAS DE BOLINHA	42601001	30/11/2013	59747	SERVICOS / DESPESAS GERAIS - LANCHES, REF	CAPITALIZED		13201003.00	1.032,01
1	1005	CELULA INFANTASIA	10594	ER-6 DISPENKITO DA VOVO A	42601001	30/11/2013	59747	SERVICOS / DESPESAS GERAIS - LANCHES, REF	CAPITALIZED		13201003.00	1.032,01
1	1005	CELULA INFANTASIA	10184	EF-2 HOPI MONSTRO	42601001	30/11/2013	59747	SERVICOS / DESPESAS GERAIS - LANCHES, REF	CAPITALIZED		13201003.00	1.032,01
1	1005	CELULA INFANTASIA	10590	ER-2 GIRANDA DI MUSIK	42601001	30/11/2013	59747	SERVICOS / DESPESAS GERAIS - LANCHES, REF	CAPITALIZED		13201003.00	1.032,01
1	1005	CELULA INFANTASIA	10787	EV01 VIAS INFANTASIA	42601001	30/11/2013	59747	SERVICOS / DESPESAS GERAIS - LANCHES, REF	CAPITALIZED		13201003.00	1.032,01
1	1005	CELULA INFANTASIA	10593	ER-5 LOKOLORE	42601001	30/11/2013	59747	SERVICOS / DESPESAS GERAIS - LANCHES, REF	CAPITALIZED		13201003.00	1.032,01
1	1005	CELULA INFANTASIA	10789	EC01 FONTE LOONEY TUNES	42601001	30/11/2013	59747	SERVICOS / DESPESAS GERAIS - LANCHES, REF	CAPITALIZED		13201003.00	1.032,01
1	1005	CELULA INFANTASIA	10183	EF-1 PIZZARRIBA	42601001	30/11/2013	59747	SERVICOS / DESPESAS GERAIS - LANCHES, REF	CAPITALIZED		13201003.00	1.032,01
1	1005	CELULA INFANTASIA	10185	EF-3 HANGO - HOPI DOG	42601001	30/11/2013	59747	SERVICOS / DESPESAS GERAIS - LANCHES, REF	CAPITALIZED		13201003.00	1.032,01
1	1005	CELULA INFANTASIA	10186	EF-4 FOMI AJATU	42601001	30/11/2013	59747	SERVICOS / DESPESAS GERAIS - LANCHES, REF	CAPITALIZED		13201003.00	1.032,01
1	1005	CELULA INFANTASIA	10481	SHOWS - KLAP KLAP	42601001	30/11/2013	59747	SERVICOS / DESPESAS GERAIS - LANCHES, REF	CAPITALIZED		13201003.00	1.032,01
1	1005	CELULA INFANTASIA	10581	EE-6 CHABUM	42601001	30/11/2013	59747	SERVICOS / DESPESAS GERAIS - LANCHES, REF	CAPITALIZED		13201003.00	1.032,01
1	1004	CELULA ARIBABIBA	10274	DG-15 ENIGMA CHARADA	42601001	30/11/2013	59748	CIDE S/ IMPORTACAO DE SERVICO - MONTCH	CAPITALIZED		13201003.00	1.138,45
1	1004	CELULA ARIBABIBA	10362	DM-3 HERO SHOPI	42601001	30/11/2013	59748	CIDE S/ IMPORTACAO DE SERVICO - MONTCH	CAPITALIZED		13201003.00	1.138,45
1	1004	CELULA ARIBABIBA	10764	DV01 VIAS ARIBABIBA	42601001	30/11/2013	59748	CIDE S/ IMPORTACAO DE SERVICO - MONTCH	CAPITALIZED		13201003.00	1.138,45
1	1004	CELULA ARIBABIBA	10767	DV01 ENKONTRI DI HEROIS	42601001	30/11/2013	59748	CIDE S/ IMPORTACAO DE SERVICO - MONTCH	CAPITALIZED		13201003.00	1.138,45
1	1004	CELULA ARIBABIBA	10165	DF-2 EISKRIM MR FREEZE	42601001	30/11/2013	59748	CIDE S/ IMPORTACAO DE SERVICO - MONTCH	CAPITALIZED		13201003.00	1.138,45
1	1004	CELULA ARIBABIBA	10573	DR-5 TOKAIA	42601001	30/11/2013	59748	CIDE S/ IMPORTACAO DE SERVICO - MONTCH	CAPITALIZED		13201003.00	1.138,45
1	1005	CELULA INFANTASIA	10592	ER-4 LEVA I TRAZ	42601001	30/11/2013	59748	CIDE S/ IMPORTACAO DE SERVICO - MONTCH	CAPITALIZED		13201003.00	1.138,45
1	1005	CELULA INFANTASIA	10591	ER-9 KONFRONT	42601001	30/11/2013	59748	CIDE S/ IMPORTACAO DE SERVICO - MONTCH	CAPITALIZED		13201003.00	1.138,45
1	1006	CELULA APOIO	10920	CONTEUDO	42601001	30/11/2013	59748	CIDE S/ IMPORTACAO DE SERVICO - MONTCH	CAPITALIZED		13201003.00	1.138,45
1	1005	CELULA INFANTASIA	10382	EM-1 STUDIO SHOPI	42601001	30/11/2013	59748	CIDE S/ IMPORTACAO DE SERVICO - MONTCH	CAPITALIZED		13201003.00	1.138,45
1	1004	CELULA ARIBABIBA	10576	DR-8 BAT HATARI	42601001	30/11/2013	59748	CIDE S/ IMPORTACAO DE SERVICO - MONTCH	CAPITALIZED		13201003.00	1.138,45
1	1005	CELULA INFANTASIA	10589	EE-1 TRAKITANAS A - MAQUINAS DE BOLINHA	42601001	30/11/2013	59748	CIDE S/ IMPORTACAO DE SERVICO - MONTCH	CAPITALIZED		13201003.00	1.138,45
1	1004	CELULA ARIBABIBA	10571	DR-2 ELEKTRON	42601001	30/11/2013	59748	CIDE S/ IMPORTACAO DE SERVICO - MONTCH	CAPITALIZED		13201003.00	1.138,45
1	1005	CELULA INFANTASIA	10594	ER-6 DISPENKITO DA VOVO A	42601001	30/11/2013	59748	CIDE S/ IMPORTACAO DE SERVICO - MONTCH	CAPITALIZED		13201003.00	1.138,45
1	1005	CELULA INFANTASIA	10184	EF-2 HOPI MONSTRO	42601001	30/11/2013	59748	CIDE S/ IMPORTACAO DE SERVICO - MONTCH	CAPITALIZED		13201003.00	1.138,45
1	1004	CELULA ARIBABIBA	10574	DR-9 DISMONTI	42601001	30/11/2013	59748	CIDE S/ IMPORTACAO DE SERVICO - MONTCH	CAPITALIZED		13201003.00	1.138,45
1	1005	CELULA INFANTASIA	10590	ER-2 GIRANDA DI MUSIK	42601001	30/11/2013	59748	CIDE S/ IMPORTACAO DE SERVICO - MONTCH	CAPITALIZED		13201003.00	1.138,45
1	1005	CELULA INFANTASIA	10787	EV01 VIAS INFANTASIA	42601001	30/11/2013	59748	CIDE S/ IMPORTACAO DE SERVICO - MONTCH	CAPITALIZED		13201003.00	1.138,45
1	1005	CELULA INFANTASIA	10593	ER-5 LOKOLORE	42601001	30/11/2013	59748	CIDE S/ IMPORTACAO DE SERVICO - MONTCH	CAPITALIZED		13201003.00	1.138,45
1	1005	CELULA INFANTASIA	10789	EC01 FONTE LOONEY TUNES	42601001	30/11/2013	59748	CIDE S/ IMPORTACAO DE SERVICO - MONTCH	CAPITALIZED		13201003.00	1.138,45
1	1005	CELULA INFANTASIA	10183	EF-1 PIZZARRIBA	42601001	30/11/2013	59748	CIDE S/ IMPORTACAO DE SERVICO - MONTCH	CAPITALIZED		13201003.00	1.138,45
1	1004	CELULA ARIBABIBA	10164	DF-1 HOPI HERO HANGO	42601001	30/11/2013	59748	CIDE S/ IMPORTACAO DE SERVICO - MONTCH	CAPITALIZED		13201003.00	1.138,45
1	1004	CELULA ARIBABIBA	10560	DR-1 KATAPUL	42601001	30/11/2013	59748	CIDE S/ IMPORTACAO DE SERVICO - MONTCH	CAPITALIZED		13201003.00	1.138,45
1	1005	CELULA INFANTASIA	10185	EF-3 HANGO - HOPI DOG	42601001	30/11/2013	59748	CIDE S/ IMPORTACAO DE SERVICO - MONTCH	CAPITALIZED		13201003.00	1.138,45
1	1004	CELULA ARIBABIBA	10167	DF-4 HOPI HERO DOG	42601001	30/11/2013	59748	CIDE S/ IMPORTACAO DE SERVICO - MONTCH	CAPITALIZED		13201003.00	1.138,45
1	1005	CELULA INFANTASIA	10186	EF-4 FOMI AJATU	42601001	30/11/2013	59748	CIDE S/ IMPORTACAO DE SERVICO - MONTCH	CAPITALIZED		13201003.00	1.138,45
1	1004	CELULA ARIBABIBA	10572	DR-4 TRUKES DI PINGUIM	42601001	30/11/2013	59748	CIDE S/ IMPORTACAO DE SERVICO - MONTCH	CAPITALIZED		13201003.00	1.138,45
1	1005	CELULA INFANTASIA	10481	SHOWS - KLAP KLAP	42601001	30/11/2013	59748	CIDE S/ IMPORTACAO DE SERVICO - MONTCH	CAPITALIZED		13201003.00	1.138,45
1	1005	CELULA INFANTASIA	10581	EE-6 CHABUM	42601001	30/11/2013	59748	CIDE S/ IMPORTACAO DE SERVICO - MONTCH	CAPITALIZED		13201003.00	1.138,45
1	1005	CELULA INFANTASIA	10581	EE-6 CHABUM	42601001	30/11/2013	59749	PIS S/ IMPORTACAO DE SERVICO - SPLASHTAC	CAPITALIZED		13201003.00	1.242,58
1	1006	CELULA APOIO	10920	CONTEUDO	42601001	30/11/2013	59750	SERVICOS / DESPESAS GERAIS - VIAGENS - NA	CAPITALIZED		13201003.00	1.335,11
1	1006	CELULA APOIO	10920	CONTEUDO	42601001	30/11/2013	59751	SERVICOS / DESPESAS GERAIS - VIAGENS - NA	CAPITALIZED		13201003.00	1.335,11
1	1005	CELULA INFANTASIA	10581	EE-6 CHABUM	42601001	30/11/2013	59752	ISS S/ IMPORTACAO DE SERVICO - SPLASHTAC	CAPITALIZED		13201003.00	1.340,03
1	1005	CELULA INFANTASIA	10787	EV01 VIAS INFANTASIA	42601001	30/11/2013	59753	JOGO DE CHAVE COMBINADO GEDORE COD 0	CAPITALIZED		13201006.00	1.496,24
1	1005	CELULA INFANTASIA	10590	ER-2 GIRANDA DI MUSIK	42601001	30/11/2013	59754	EVENTOS E PROMOCOES - CENOGRAFIA	CAPITALIZED		13201003.00	1.500,00
1	1005	CELULA INFANTASIA	10787	EV01 VIAS INFANTASIA	42601001	30/11/2013	59755	ESTOJO AVULSO CRIADO PARA USO NOS JOGO	CAPITALIZED		13201006.00	1.640,00
1	1004	CELULA ARIBABIBA	10274	DG-15 ENIGMA CHARADA	42601001	30/11/2013	59756	IRRF S/ IMPORTACAO DE SERVICO - MONTCHA	CAPITALIZED		13201003.00	1.707,67

fls. 98800
Este documento é cópia do original, assinado digitalmente por CAMILA APARECIDA DIAS LIMA e Tribunal de Justiça do Estado de São Paulo, protocolado em 01/03/2019 às 20:56, sob o número WJMJ19700053040.
Para conferir o original, acesse o site https://esaj.tjsp.jus.br/pastadigital/pg/abrirConferenciaDocumento.do, informe o processo 1002265-62.2016.8.26.0659 e código 4488B7B.

1	1004	CELULA ARIBABIBA	10362	DM-3 HERO SHOPI	42601001	30/11/2013	59756	IRRF S/ IMPORTACAO DE SERVICO - MONTCH	CAPITALIZED		13201003.00	1.707,67
1	1004	CELULA ARIBABIBA	10764	DV01 VIAS ARIBABIBA	42601001	30/11/2013	59756	IRRF S/ IMPORTACAO DE SERVICO - MONTCH	CAPITALIZED		13201003.00	1.707,67
1	1004	CELULA ARIBABIBA	10767	DV01 ENKONTRI DI HEROIS	42601001	30/11/2013	59756	IRRF S/ IMPORTACAO DE SERVICO - MONTCH	CAPITALIZED		13201003.00	1.707,67
1	1004	CELULA ARIBABIBA	10165	DF-2 EISKRIM MR FREEZE	42601001	30/11/2013	59756	IRRF S/ IMPORTACAO DE SERVICO - MONTCH	CAPITALIZED		13201003.00	1.707,67
1	1004	CELULA ARIBABIBA	10573	DR-5 TOKAIA	42601001	30/11/2013	59756	IRRF S/ IMPORTACAO DE SERVICO - MONTCH	CAPITALIZED		13201003.00	1.707,67
1	1005	CELULA INFANTASIA	10592	ER-4 LEVA I TRAZ	42601001	30/11/2013	59756	IRRF S/ IMPORTACAO DE SERVICO - MONTCH	CAPITALIZED		13201003.00	1.707,67
1	1005	CELULA INFANTASIA	10591	ER-9 KONFRONT	42601001	30/11/2013	59756	IRRF S/ IMPORTACAO DE SERVICO - MONTCH	CAPITALIZED		13201003.00	1.707,67
1	1006	CELULA APOIO	10920	CONTEUDO	42601001	30/11/2013	59756	IRRF S/ IMPORTACAO DE SERVICO - MONTCH	CAPITALIZED		13201003.00	1.707,67
1	1005	CELULA INFANTASIA	10382	EM-1 STUDIO SHOPI	42601001	30/11/2013	59756	IRRF S/ IMPORTACAO DE SERVICO - MONTCH	CAPITALIZED		13201003.00	1.707,67
1	1004	CELULA ARIBABIBA	10576	DR-8 BAT HATARI	42601001	30/11/2013	59756	IRRF S/ IMPORTACAO DE SERVICO - MONTCH	CAPITALIZED		13201003.00	1.707,67
1	1005	CELULA INFANTASIA	10589	EE-1 TRAKITANAS A - MAQUINAS DE BOLINHA	42601001	30/11/2013	59756	IRRF S/ IMPORTACAO DE SERVICO - MONTCH	CAPITALIZED		13201003.00	1.707,67
1	1004	CELULA ARIBABIBA	10571	DR-2 ELEKTRON	42601001	30/11/2013	59756	IRRF S/ IMPORTACAO DE SERVICO - MONTCH	CAPITALIZED		13201003.00	1.707,67
1	1005	CELULA INFANTASIA	10594	ER-6 DISPENKITO DA VOVO A	42601001	30/11/2013	59756	IRRF S/ IMPORTACAO DE SERVICO - MONTCH	CAPITALIZED		13201003.00	1.707,67
1	1005	CELULA INFANTASIA	10184	EF-2 HOPI MONSTRO	42601001	30/11/2013	59756	IRRF S/ IMPORTACAO DE SERVICO - MONTCH	CAPITALIZED		13201003.00	1.707,67
1	1004	CELULA ARIBABIBA	10574	DR-9 DISMONTI	42601001	30/11/2013	59756	IRRF S/ IMPORTACAO DE SERVICO - MONTCH	CAPITALIZED		13201003.00	1.707,67
1	1005	CELULA INFANTASIA	10590	ER-2 GIRANDA DI MUSIK	42601001	30/11/2013	59756	IRRF S/ IMPORTACAO DE SERVICO - MONTCH	CAPITALIZED		13201003.00	1.707,67
1	1005	CELULA INFANTASIA	10787	EV01 VIAS INFANTASIA	42601001	30/11/2013	59756	IRRF S/ IMPORTACAO DE SERVICO - MONTCH	CAPITALIZED		13201003.00	1.707,67
1	1005	CELULA INFANTASIA	10593	ER-5 LOKOLORE	42601001	30/11/2013	59756	IRRF S/ IMPORTACAO DE SERVICO - MONTCH	CAPITALIZED		13201003.00	1.707,67
1	1005	CELULA INFANTASIA	10789	EC01 FONTE LOONEY TUNES	42601001	30/11/2013	59756	IRRF S/ IMPORTACAO DE SERVICO - MONTCH	CAPITALIZED		13201003.00	1.707,67
1	1005	CELULA INFANTASIA	10183	EF-1 PIZZARRIBA	42601001	30/11/2013	59756	IRRF S/ IMPORTACAO DE SERVICO - MONTCH	CAPITALIZED		13201003.00	1.707,67
1	1004	CELULA ARIBABIBA	10164	DF-1 HOPI HERO HANGO	42601001	30/11/2013	59756	IRRF S/ IMPORTACAO DE SERVICO - MONTCH	CAPITALIZED		13201003.00	1.707,67
1	1004	CELULA ARIBABIBA	10560	DR-1 KATAPUL	42601001	30/11/2013	59756	IRRF S/ IMPORTACAO DE SERVICO - MONTCH	CAPITALIZED		13201003.00	1.707,67
1	1005	CELULA INFANTASIA	10185	EF-3 HANGO - HOPI DOG	42601001	30/11/2013	59756	IRRF S/ IMPORTACAO DE SERVICO - MONTCH	CAPITALIZED		13201003.00	1.707,67
1	1004	CELULA ARIBABIBA	10167	DF-4 HOPI HERO DOG	42601001	30/11/2013	59756	IRRF S/ IMPORTACAO DE SERVICO - MONTCH	CAPITALIZED		13201003.00	1.707,67
1	1005	CELULA INFANTASIA	10186	EF-4 FOMI AJATU	42601001	30/11/2013	59756	IRRF S/ IMPORTACAO DE SERVICO - MONTCH	CAPITALIZED		13201003.00	1.707,67
1	1004	CELULA ARIBABIBA	10572	DR-4 TRUKES DI PINGUIM	42601001	30/11/2013	59756	IRRF S/ IMPORTACAO DE SERVICO - MONTCH	CAPITALIZED		13201003.00	1.707,67
1	1005	CELULA INFANTASIA	10481	SHOWS - KLAP KLAP	42601001	30/11/2013	59756	IRRF S/ IMPORTACAO DE SERVICO - MONTCH	CAPITALIZED		13201003.00	1.707,67
1	1005	CELULA INFANTASIA	10581	EE-6 CHABUM	42601001	30/11/2013	59756	IRRF S/ IMPORTACAO DE SERVICO - MONTCH	CAPITALIZED		13201003.00	1.707,67
1	1005	CELULA INFANTASIA	10382	EM-1 STUDIO SHOPI	42601001	30/11/2013	59757	ICMS S/ DIFER DE ALIQ	CAPITALIZED		13201003.00	1.809,68
1	1005	CELULA INFANTASIA	10183	EF-1 PIZZARRIBA	42601001	30/11/2013	59757	ICMS S/ DIFER DE ALIQ	CAPITALIZED		13201003.00	1.809,68
1	1005	CELULA INFANTASIA	10185	EF-3 HANGO - HOPI DOG	42601001	30/11/2013	59757	ICMS S/ DIFER DE ALIQ	CAPITALIZED		13201003.00	1.809,68
1	1005	CELULA INFANTASIA	10186	EF-4 FOMI AJATU	42601001	30/11/2013	59757	ICMS S/ DIFER DE ALIQ	CAPITALIZED		13201003.00	1.809,68
1	1005	CELULA INFANTASIA	10382	EM-1 STUDIO SHOPI	42601001	30/11/2013	59758	ICMS S/ DIFER DE ALIQ	CAPITALIZED		13201003.00	1.809,68
1	1005	CELULA INFANTASIA	10183	EF-1 PIZZARRIBA	42601001	30/11/2013	59758	ICMS S/ DIFER DE ALIQ	CAPITALIZED		13201003.00	1.809,68
1	1005	CELULA INFANTASIA	10185	EF-3 HANGO - HOPI DOG	42601001	30/11/2013	59758	ICMS S/ DIFER DE ALIQ	CAPITALIZED		13201003.00	1.809,68
1	1005	CELULA INFANTASIA	10186	EF-4 FOMI AJATU	42601001	30/11/2013	59758	ICMS S/ DIFER DE ALIQ	CAPITALIZED		13201003.00	1.809,68
1	1005	CELULA INFANTASIA	10382	EM-1 STUDIO SHOPI	42601001	30/11/2013	59759	ICMS S/ DIFER DE ALIQ	CAPITALIZED		13201003.00	1.809,68
1	1005	CELULA INFANTASIA	10183	EF-1 PIZZARRIBA	42601001	30/11/2013	59759	ICMS S/ DIFER DE ALIQ	CAPITALIZED		13201003.00	1.809,68
1	1005	CELULA INFANTASIA	10185	EF-3 HANGO - HOPI DOG	42601001	30/11/2013	59759	ICMS S/ DIFER DE ALIQ	CAPITALIZED		13201003.00	1.809,68
1	1005	CELULA INFANTASIA	10186	EF-4 FOMI AJATU	42601001	30/11/2013	59759	ICMS S/ DIFER DE ALIQ	CAPITALIZED		13201003.00	1.809,68
1	1005	CELULA INFANTASIA	10592	ER-4 LEVA I TRAZ	42601001	30/11/2013	59760	CHAPAS DE OSB MEDIDAS 2,44M X 1,22M X 1	CAPITALIZED		13201003.00	4.386,00
1	1005	CELULA INFANTASIA	10591	ER-9 KONFRONT	42601001	30/11/2013	59760	CHAPAS DE OSB MEDIDAS 2,44M X 1,22M X 1	CAPITALIZED		13201003.00	4.386,00
1	1006	CELULA APOIO	10920	CONTEUDO	42601001	30/11/2013	59760	CHAPAS DE OSB MEDIDAS 2,44M X 1,22M X 1	CAPITALIZED		13201003.00	4.386,00
1	1005	CELULA INFANTASIA	10382	EM-1 STUDIO SHOPI	42601001	30/11/2013	59760	CHAPAS DE OSB MEDIDAS 2,44M X 1,22M X 1	CAPITALIZED		13201003.00	4.386,00
1	1005	CELULA INFANTASIA	10589	EE-1 TRAKITANAS A - MAQUINAS DE BOLINHA	42601001	30/11/2013	59760	CHAPAS DE OSB MEDIDAS 2,44M X 1,22M X 1	CAPITALIZED		13201003.00	4.386,00
1	1005	CELULA INFANTASIA	10594	ER-6 DISPENKITO DA VOVO A	42601001	30/11/2013	59760	CHAPAS DE OSB MEDIDAS 2,44M X 1,22M X 1	CAPITALIZED		13201003.00	4.386,00
1	1005	CELULA INFANTASIA	10184	EF-2 HOPI MONSTRO	42601001	30/11/2013	59760	CHAPAS DE OSB MEDIDAS 2,44M X 1,22M X 1	CAPITALIZED		13201003.00	4.386,00
1	1005	CELULA INFANTASIA	10787	EV01 VIAS INFANTASIA	42601001	30/11/2013	59760	CHAPAS DE OSB MEDIDAS 2,44M X 1,22M X 1	CAPITALIZED		13201003.00	4.386,00
1	1005	CELULA INFANTASIA	10590	ER-2 GIRANDA DI MUSIK	42601001	30/11/2013	59760	CHAPAS DE OSB MEDIDAS 2,44M X 1,22M X 1	CAPITALIZED		13201003.00	4.386,00
1	1005	CELULA INFANTASIA	10593	ER-5 LOKOLORE	42601001	30/11/2013	59760	CHAPAS DE OSB MEDIDAS 2,44M X 1,22M X 1	CAPITALIZED		13201003.00	4.386,00
1	1005	CELULA INFANTASIA	10789	EC01 FONTE LOONEY TUNES	42601001	30/11/2013	59760	CHAPAS DE OSB MEDIDAS 2,44M X 1,22M X 1	CAPITALIZED		13201003.00	4.386,00
1	1005	CELULA INFANTASIA	10183	EF-1 PIZZARRIBA	42601001	30/11/2013	59760	CHAPAS DE OSB MEDIDAS 2,44M X 1,22M X 1	CAPITALIZED		13201003.00	4.386,00
1	1005	CELULA INFANTASIA	10185	EF-3 HANGO - HOPI DOG	42601001	30/11/2013	59760	CHAPAS DE OSB MEDIDAS 2,44M X 1,22M X 1	CAPITALIZED		13201003.00	4.386,00
1	1005	CELULA INFANTASIA	10186	EF-4 FOMI AJATU	42601001	30/11/2013	59760	CHAPAS DE OSB MEDIDAS 2,44M X 1,22M X 1	CAPITALIZED		13201003.00	4.386,00
1	1005	CELULA INFANTASIA	10481	SHOWS - KLAP KLAP	42601001	30/11/2013	59760	CHAPAS DE OSB MEDIDAS 2,44M X 1,22M X 1	CAPITALIZED		13201003.00	4.386,00
1	1005	CELULA INFANTASIA	10581	EE-6 CHABUM	42601001	30/11/2013	59760	CHAPAS DE OSB MEDIDAS 2,44M X 1,22M X 1	CAPITALIZED		13201003.00	4.386,00
1	1005	CELULA INFANTASIA	10581	EE-6 CHABUM	42601001	30/11/2013	59761	COFINS S/ IMPORTACAO DE SERVICO	CAPITALIZED		13201003.00	5.723,19
1	1005	CELULA INFANTASIA	10589	EE-1 TRAKITANAS A - MAQUINAS DE BOLINHA	42601001	30/11/2013	59762	SERVICO DE MONTAGEM DE ESTRUTURA MET	CAPITALIZED		13201003.00	6.000,00
1	1005	CELULA INFANTASIA	10581	EE-6 CHABUM	42601001	30/11/2013	59763	CIDE S/ IMPORTACAO DE SERVICO	CAPITALIZED		13201003.00	6.700,17
1	1006	CELULA APOIO	10920	CONTEUDO	42601001	30/11/2013	59764	EVENTOS E PROMOCOES - SHOWS E ATRACOI	CAPITALIZED		13201003.00	7.000,00
1	1005	CELULA INFANTASIA	10581	EE-6 CHABUM	42601001	30/11/2013	59765	IRRF S/ IMPORTACAO DE SERVICO	CAPITALIZED		13201003.00	10.050,26
1	1010	CELULA CAPTAÇÃO	11024	NOVA TEMATIZACAO	42601001	31/10/2011	59766	RECLAS - FECHAMENTO DE CAMBIO HA KUAI	CIP		13201900.00	
1	1006	CELULA APOIO	10920	CONTEUDO	42601001	30/11/2013	59767	SERVICOS / DESPESAS GERAIS - VIAGENS - INT	CAPITALIZED		13201003.00	12.611,[illegible]
1	1005	CELULA INFANTASIA	10481	SHOWS - KLAP KLAP	42601001	30/11/2013	59768	SERVICOS / DESPESAS GERAIS - PROPAGANDA	CAPITALIZED		13201003.00	15.720,00
1	1004	CELULA ARIBABIBA	10274	DG-15 ENIGMA CHARADA	42601001	30/11/2013	59769	DESPESAS GERAIS - PROPAGANDA. PROMOCA	CAPITALIZED		13201003.00	19.600,00
1	1004	CELULA ARIBABIBA	10362	DM-3 HERO SHOPI	42601001	30/11/2013	59769	DESPESAS GERAIS - PROPAGANDA. PROMOCA	CAPITALIZED		13201003.00	19.600,00
1	1004	CELULA ARIBABIBA	10764	DV01 VIAS ARIBABIBA	42601001	30/11/2013	59769	DESPESAS GERAIS - PROPAGANDA. PROMOCA	CAPITALIZED		13201003.00	19.600,00
1	1004	CELULA ARIBABIBA	10767	DV01 ENKONTRI DI HEROIS	42601001	30/11/2013	59769	DESPESAS GERAIS - PROPAGANDA. PROMOCA	CAPITALIZED		13201003.00	19.600,00
1	1004	CELULA ARIBABIBA	10165	DF-2 EISKRIM MR FREEZE	42601001	30/11/2013	59769	DESPESAS GERAIS - PROPAGANDA. PROMOCA	CAPITALIZED		13201003.00	19.600,00
1	1004	CELULA ARIBABIBA	10573	DR-5 TOKAIA	42601001	30/11/2013	59769	DESPESAS GERAIS - PROPAGANDA. PROMOCA	CAPITALIZED		13201003.00	19.600,00
1	1005	CELULA INFANTASIA	10592	ER-4 LEVA I TRAZ	42601001	30/11/2013	59769	DESPESAS GERAIS - PROPAGANDA. PROMOCA	CAPITALIZED		13201003.00	19.600,00
1	1005	CELULA INFANTASIA	10591	ER-9 KONFRONT	42601001	30/11/2013	59769	DESPESAS GERAIS - PROPAGANDA. PROMOCA	CAPITALIZED		13201003.00	19.600,00
1	1006	CELULA APOIO	10920	CONTEUDO	42601001	30/11/2013	59769	DESPESAS GERAIS - PROPAGANDA. PROMOCA	CAPITALIZED		13201003.00	19.600,00
1	1005	CELULA INFANTASIA	10382	EM-1 STUDIO SHOPI	42601001	30/11/2013	59769	DESPESAS GERAIS - PROPAGANDA. PROMOCA	CAPITALIZED		13201003.00	19.600,00
1	1004	CELULA ARIBABIBA	10576	DR-8 BAT HATARI	42601001	30/11/2013	59769	DESPESAS GERAIS - PROPAGANDA. PROMOCA	CAPITALIZED		13201003.00	19.600,00
1	1005	CELULA INFANTASIA	10589	EE-1 TRAKITANAS A - MAQUINAS DE BOLINHA	42601001	30/11/2013	59769	DESPESAS GERAIS - PROPAGANDA. PROMOCA	CAPITALIZED		13201003.00	19.600,00
1	1004	CELULA ARIBABIBA	10571	DR-2 ELEKTRON	42601001	30/11/2013	59769	DESPESAS GERAIS - PROPAGANDA. PROMOCA	CAPITALIZED		13201003.00	19.600,00
1	1005	CELULA INFANTASIA	10594	ER-6 DISPENKITO DA VOVO A	42601001	30/11/2013	59769	DESPESAS GERAIS - PROPAGANDA. PROMOCA	CAPITALIZED		13201003.00	19.600,00
1	1005	CELULA INFANTASIA	10184	EF-2 HOPI MONSTRO	42601001	30/11/2013	59769	DESPESAS GERAIS - PROPAGANDA. PROMOCA	CAPITALIZED		13201003.00	19.600,00
1	1004	CELULA ARIBABIBA	10574	DR-9 DISMONTI	42601001	30/11/2013	59769	DESPESAS GERAIS - PROPAGANDA. PROMOCA	CAPITALIZED		13201003.00	19.600,00
1	1005	CELULA INFANTASIA	10590	ER-2 GIRANDA DI MUSIK	42601001	30/11/2013	59769	DESPESAS GERAIS - PROPAGANDA. PROMOCA	CAPITALIZED		13201003.00	19.600,00
1	1005	CELULA INFANTASIA	10787	EV01 VIAS INFANTASIA	42601001	30/11/2013	59769	DESPESAS GERAIS - PROPAGANDA. PROMOCA	CAPITALIZED		13201003.00	19.600,00
1	1005	CELULA INFANTASIA	10593	ER-5 LOKOLORE	42601001	30/11/2013	59769	DESPESAS GERAIS - PROPAGANDA. PROMOCA	CAPITALIZED		13201003.00	19.600,00
1	1005	CELULA INFANTASIA	10789	EC01 FONTE LOONEY TUNES	42601001	30/11/2013	59769	DESPESAS GERAIS - PROPAGANDA. PROMOCA	CAPITALIZED		13201003.00	19.600,00
1	1005	CELULA INFANTASIA	10183	EF-1 PIZZARRIBA	42601001	30/11/2013	59769	DESPESAS GERAIS - PROPAGANDA. PROMOCA	CAPITALIZED		13201003.00	19.600,00
1	1004	CELULA ARIBABIBA	10164	DF-1 HOPI HERO HANGO	42601001	30/11/2013	59769	DESPESAS GERAIS - PROPAGANDA. PROMOCA	CAPITALIZED		13201003.00	19.600,00
1	1004	CELULA ARIBABIBA	10560	DR-1 KATAPUL	42601001	30/11/2013	59769	DESPESAS GERAIS - PROPAGANDA. PROMOCA	CAPITALIZED		13201003.00	19.600,00
1	1005	CELULA INFANTASIA	10185	EF-3 HANGO - HOPI DOG	42601001	30/11/2013	59769	DESPESAS GERAIS - PROPAGANDA. PROMOCA	CAPITALIZED		13201003.00	19.600,00
1	1004	CELULA ARIBABIBA	10167	DF-4 HOPI HERO DOG	42601001	30/11/2013	59769	DESPESAS GERAIS - PROPAGANDA. PROMOCA	CAPITALIZED		13201003.00	19.600,00
1	1005	CELULA INFANTASIA	10186	EF-4 FOMI AJATU	42601001	30/11/2013	59769	DESPESAS GERAIS - PROPAGANDA. PROMOCA	CAPITALIZED		13201003.00	19.600,00
1	1004	CELULA ARIBABIBA	10572	DR-4 TRUKES DI PINGUIM	42601001	30/11/2013	59769	DESPESAS GERAIS - PROPAGANDA. PROMOCA	CAPITALIZED		13201003.00	19.600,00
1	1005	CELULA INFANTASIA	10481	SHOWS - KLAP KLAP	42601001	30/11/2013	59769	DESPESAS GERAIS - PROPAGANDA. PROMOCA	CAPITALIZED		13201003.00	19.600,00
1	1005	CELULA INFANTASIA	10581	EE-6 CHABUM	42601001	30/11/2013	59769	DESPESAS GERAIS - PROPAGANDA. PROMOCA	CAPITALIZED		13201003.00	19.600,00
1	1004	CELULA ARIBABIBA	10576	DR-8 BAT HATARI	42601001	30/11/2013	59770	SERVICOS / DESPESAS GERAIS - MANUTENCA	CAPITALIZED		13201003.00	22.828,[illegible]
1	1005	CELULA INFANTASIA	10481	SHOWS - KLAP KLAP	42601001	30/11/2013	59771	SERVICO DE MONTAGEM DE ESTRUTURA MET	CAPITALIZED		13201003.00	25.000,00
1	1005	CELULA INFANTASIA	10589	EE-1 TRAKITANAS A - MAQUINAS DE BOLINHA	42601001	30/11/2013	59772	SERVICOS / DESPESAS GERAIS - MANUTENCA	CAPITALIZED		13201003.00	25.359,[illegible]
1	1005	CELULA INFANTASIA	10481	SHOWS - KLAP KLAP	42601001	30/11/2013	59773	TELHA TRAPEZOIDAL 3,50M X 1,08M X 0,43M	CAPITALIZED		13201003.00	30.000,00
1	1004	CELULA ARIBABIBA	10566	DR-9 VAMBATE	42601001	31/10/2011	59774	FECHAMENTO DE CAMBIO GOSETTO INVOICE	CIP		13201900.00	
1	1005	CELULA INFANTASIA	10382	EM-1 STUDIO SHOPI	42601001	30/11/2013	59775	SERVICOS / DESPESAS GERAIS - MANUTENCA	CAPITALIZED		13201003.00	50.000,00
1	1005	CELULA INFANTASIA	10184	EF-2 HOPI MONSTRO	42601001	30/11/2013	59775	SERVICOS / DESPESAS GERAIS - MANUTENCA	CAPITALIZED		13201003.00	50.000,00
1	1005	CELULA INFANTASIA	10183	EF-1 PIZZARRIBA	42601001	30/11/2013	59775	SERVICOS / DESPESAS GERAIS - MANUTENCA	CAPITALIZED		13201003.00	50.000,00
1	1005	CELULA INFANTASIA	10382	EM-1 STUDIO SHOPI	42601001	30/11/2013	59776	MATERIAIS CONSUMIVEIS PARA USO EM SER	CAPITALIZED		13201003.00	56.908,13
1	1005	CELULA INFANTASIA	10183	EF-1 PIZZARRIBA	42601001	30/11/2013	59776	MATERIAIS CONSUMIVEIS PARA USO EM SER	CAPITALIZED		13201003.00	56.908,13
1	1005	CELULA INFANTASIA	10185	EF-3 HANGO - HOPI DOG	42601001	30/11/2013	59776	MATERIAIS CONSUMIVEIS PARA USO EM SER	CAPITALIZED		13201003.00	56.908,13
1	1005	CELULA INFANTASIA	10186	EF-4 FOMI AJATU	42601001	30/11/2013	59776	MATERIAIS CONSUMIVEIS PARA USO EM SER	CAPITALIZED		13201003.00	56.908,13
1	1005	CELULA INFANTASIA	10382	EM-1 STUDIO SHOPI	42601001	30/11/2013	59777	MATERIAIS CONSUMIVEIS PARA USO EM SER	CAPITALIZED		13201003.00	56.908,13
1	1005	CELULA INFANTASIA	10183	EF-1 PIZZARRIBA	42601001	30/11/2013	59777	MATERIAIS CONSUMIVEIS PARA USO EM SER	CAPITALIZED		13201003.00	56.908,13
1	1005	CELULA INFANTASIA	10185	EF-3 HANGO - HOPI DOG	42601001	30/11/2013	59777	MATERIAIS CONSUMIVEIS PARA USO EM SER	CAPITALIZED		13201003.00	56.908,13
1	1005	CELULA INFANTASIA	10186	EF-4 FOMI AJATU	42601001	30/11/2013	59777	MATERIAIS CONSUMIVEIS PARA USO EM SER	CAPITALIZED		13201003.00	56.908,13
1	1010	CELULA CAPTAÇÃO	11024	NOVA TEMATIZACAO	42601001	31/10/2011	59778	FECHAMENTO DE CAMBIO GRANI PARTNERS	CIP		13201900.00	
1	1005	CELULA INFANTASIA	10481	SHOWS - KLAP KLAP	42601001	30/11/2013	59779	PERFILADO PRE GALVANIZADO 38 X 38 MM E	CAPITALIZED		13201003.00	70.000,00
1	1005	CELULA INFANTASIA	10580	EE-1 PARKID	42601001	31/10/2011	59780	FECHAMENTO DE CAMBIO BEIJING INVOICE N	CIP		13201900.00	
1	1005	CELULA INFANTASIA	10590	ER-2 GIRANDA DI MUSIK	42601001	30/11/2013	59781	SERVICO DE MONTAGEM DE ESTRUTURA MET	CAPITALIZED		13201003.00	79.790,00
1	1005	CELULA INFANTASIA	10591	ER-9 KONFRONT	42601001	30/11/2013	59782	SERVICOS / DESPESAS GERAIS - PROPAGANDA	CAPITALIZED		13201003.00	105.468,88
1	1005	CELULA INFANTASIA	10589	EE-1 TRAKITANAS A - MAQUINAS DE BOLINHA	42601001	30/11/2013	59782	SERVICOS / DESPESAS GERAIS - PROPAGANDA	CAPITALIZED		13201003.00	105.468,88
1	1005	CELULA INFANTASIA	10184	EF-2 HOPI MONSTRO	42601001	30/11/2013	59782	SERVICOS / DESPESAS GERAIS - PROPAGANDA	CAPITALIZED		13201003.00	105.468,88
1	1005	CELULA INFANTASIA	10590	ER-2 GIRANDA DI MUSIK	42601001	30/11/2013	59782	SERVICOS / DESPESAS GERAIS - PROPAGANDA	CAPITALIZED		13201003.00	105.468,88
1	1005	CELULA INFANTASIA	10787	EV01 VIAS INFANTASIA	42601001	30/11/2013	59782	SERVICOS / DESPESAS GERAIS - PROPAGANDA	CAPITALIZED		13201003.00	105.468,88
1	1005	CELULA INFANTASIA	10789	EC01 FONTE LOONEY TUNES	42601001	30/11/2013	59782	SERVICOS / DESPESAS GERAIS - PROPAGANDA	CAPITALIZED		13201003.00	105.468,88
1	1005	CELULA INFANTASIA	10481	SHOWS - KLAP KLAP	42601001	30/11/2013	59782	SERVICOS / DESPESAS GERAIS - PROPAGANDA	CAPITALIZED		13201003.00	105.468,88
1	1005	CELULA INFANTASIA	10589	EE-1 TRAKITANAS A - MAQUINAS DE BOLINHA	42601001	30/11/2013	59783	SERVICOS / DESPESAS GERAIS - MANUTENCA	CAPITALIZED		13201003.00	184.124,[illegible]
1	1005	CELULA INFANTASIA	10591	ER-9 KONFRONT	42601001	30/11/2013	59784	SERVICOS / DESPESAS GERAIS - PROPAGANDA	CAPITALIZED		13201003.00	210.874,52
1	1005	CELULA INFANTASIA	10589	EE-1 TRAKITANAS A - MAQUINAS DE BOLINHA	42601001	30/11/2013	59784	SERVICOS / DESPESAS GERAIS - PROPAGANDA	CAPITALIZED		13201003.00	210.874,52
1	1005	CELULA INFANTASIA	10184	EF-2 HOPI MONSTRO	42601001	30/11/2013	59784	SERVICOS / DESPESAS GERAIS - PROPAGANDA	CAPITALIZED		13201003.00	210.874,52
1	1005	CELULA INFANTASIA	10590	ER-2 GIRANDA DI MUSIK	42601001	30/11/2013	59784	SERVICOS / DESPESAS GERAIS - PROPAGANDA	CAPITALIZED		13201003.00	210.874,52
1	1005	CELULA INFANTASIA	10787	EV01 VIAS INFANTASIA	42601001	30/11/2013	59784	SERVICOS / DESPESAS GERAIS - PROPAGANDA	CAPITALIZED		13201003.00	210.874,52
1	1005	CELULA INFANTASIA	10789	EC01 FONTE LOONEY TUNES	42601001	30/11/2013	59784	SERVICOS / DESPESAS GERAIS - PROPAGANDA	CAPITALIZED		13201003.00	210.874,52

fls. 98801
Este documento é cópia do original, assinado digitalmente por CAMILA APARECIDA DIAS LIMA e Tribunal de Justica do Estado de Sao Paulo, protocolado em 01/03/2019 às 20:56 , sob o número WJMJ19700053040.
Para conferir o original, acesse o site https://esaj.tjsp.jus.br/pastadigital/pg/abrirConferenciaDocumento.do, informe o processo 1002265-62.2016.8.26.0659 e código 4488B7B.

1	1005	CELULA INFANTASIA	10481	SHOWS - KLAP KLAP	42601001	30/11/2013	59784	SERVICOS / DESPESAS GERAIS - PROPAGANDA	CAPITALIZED		13201003.00	210.874,52
1	1005	CELULA INFANTASIA	10592	ER-4 LEVA I TRAZ	42601001	30/11/2013	59785	SERVICOS / DESPESAS GERAIS - PROPAGANDA	CAPITALIZED		13201003.00	306.488,25
1	1005	CELULA INFANTASIA	10589	EE-1 TRAKITANAS A - MAQUINAS DE BOLINHA	42601001	30/11/2013	59785	SERVICOS / DESPESAS GERAIS - PROPAGANDA	CAPITALIZED		13201003.00	306.488,25
1	1005	CELULA INFANTASIA	10787	EV01 VIAS INFANTASIA	42601001	30/11/2013	59785	SERVICOS / DESPESAS GERAIS - PROPAGANDA	CAPITALIZED		13201003.00	306.488,25
1	1005	CELULA INFANTASIA	10593	ER-5 LOKOLORE	42601001	30/11/2013	59785	SERVICOS / DESPESAS GERAIS - PROPAGANDA	CAPITALIZED		13201003.00	306.488,25
1	1005	CELULA INFANTASIA	10581	EE-6 CHABUM	42601001	30/11/2013	59785	SERVICOS / DESPESAS GERAIS - PROPAGANDA	CAPITALIZED		13201003.00	306.488,25
1	1005	CELULA INFANTASIA	10592	ER-4 LEVA I TRAZ	42601001	30/11/2013	59786	SERVICOS / DESPESAS GERAIS - PROPAGANDA	CAPITALIZED		13201003.00	343.000,00
1	1005	CELULA INFANTASIA	10589	EE-1 TRAKITANAS A - MAQUINAS DE BOLINHA	42601001	30/11/2013	59786	SERVICOS / DESPESAS GERAIS - PROPAGANDA	CAPITALIZED		13201003.00	343.000,00
1	1005	CELULA INFANTASIA	10590	ER-2 GIRANDA DI MUSIK	42601001	30/11/2013	59786	SERVICOS / DESPESAS GERAIS - PROPAGANDA	CAPITALIZED		13201003.00	343.000,00
1	1001	CELULA WILD WEST	10508	AR-12 MONTANHA RUSSA	42601001	31/10/2011	59787	SERVICO DE CORREIOS E MALOTE	CIP		13201900.00	2,46
1	1001	CELULA WILD WEST	10508	AR-12 MONTANHA RUSSA	42601001	31/10/2011	59788	DESPESA COM VIAGEM	CIP		13201900.00	9,94
1	1001	CELULA WILD WEST	10508	AR-12 MONTANHA RUSSA	42601001	31/10/2011	59789	PIS S/ IMPORTACAO DE SERVICO - MARXER &	CIP		13201900.00	0
1	1001	CELULA WILD WEST	10508	AR-12 MONTANHA RUSSA	42601001	31/10/2011	59790	ISS S/ IMPORTACAO DE SERVICO - MARXER &	CIP		13201900.00	147,53
1	1001	CELULA WILD WEST	10508	AR-12 MONTANHA RUSSA	42601001	31/10/2011	59791	IMPOSTOS S/ FECHAMENTO DE CAMBIO - MA	CIP		13201900.00	0
1	1001	CELULA WILD WEST	10508	AR-12 MONTANHA RUSSA	42601001	31/10/2011	59792	COFINS S/ IMPORTACAO DE SERVICO - MARXE	CIP		13201900.00	0
1	1001	CELULA WILD WEST	10508	AR-12 MONTANHA RUSSA	42601001	31/10/2011	59793	CIDE S/ IMPORTACAO DE SERVICO - MARXER	CIP		13201900.00	0
1	1001	CELULA WILD WEST	10508	AR-12 MONTANHA RUSSA	42601001	31/10/2011	59794	IRRF S/ IMPORTACAO DE SERVICO - MARXER	CIP		13201900.00	0
1	1001	CELULA WILD WEST	10508	AR-12 MONTANHA RUSSA	42601001	31/10/2011	59795	FECHAMENTO DE CAMBIO MARXER PARTNER	CIP		13201900.00	0
1	1001	CELULA WILD WEST	10508	AR-12 MONTANHA RUSSA	42601001	31/10/2011	59796	SERVICO DE MAO DE OBRA	CIP		13201900.00	1.650,00
1	1001	CELULA WILD WEST	10508	AR-12 MONTANHA RUSSA	42601001	31/10/2011	59797	SERVICO DE MAO DE OBRA	CIP		13201900.00	6.500,00
1	1004	CELULA ARIBABIBA	10274	DG-15 ENIGMA CHARADA	42601001	30/11/2013	59798	REEMBOLSO DE DESPESA	CAPITALIZED		13201003.00	208,39
1	1004	CELULA ARIBABIBA	10362	DM-3 HERO SHOPI	42601001	30/11/2013	59798	REEMBOLSO DE DESPESA	CAPITALIZED		13201003.00	208,39
1	1004	CELULA ARIBABIBA	10764	DV01 VIAS ARIBABIBA	42601001	30/11/2013	59798	REEMBOLSO DE DESPESA	CAPITALIZED		13201003.00	208,39
1	1004	CELULA ARIBABIBA	10767	DV01 ENKONTRI DI HEROIS	42601001	30/11/2013	59798	REEMBOLSO DE DESPESA	CAPITALIZED		13201003.00	208,39
1	1004	CELULA ARIBABIBA	10165	DF-2 EISKRIM MR FREEZE	42601001	30/11/2013	59798	REEMBOLSO DE DESPESA	CAPITALIZED		13201003.00	208,39
1	1004	CELULA ARIBABIBA	10573	DR-5 TOKAIA	42601001	30/11/2013	59798	REEMBOLSO DE DESPESA	CAPITALIZED		13201003.00	208,39
1	1005	CELULA INFANTASIA	10592	ER-4 LEVA I TRAZ	42601001	30/11/2013	59798	REEMBOLSO DE DESPESA	CAPITALIZED		13201003.00	208,39
1	1005	CELULA INFANTASIA	10591	ER-9 KONFRONT	42601001	30/11/2013	59798	REEMBOLSO DE DESPESA	CAPITALIZED		13201003.00	208,39
1	1006	CELULA APOIO	10920	CONTEUDO	42601001	30/11/2013	59798	REEMBOLSO DE DESPESA	CAPITALIZED		13201003.00	208,39
1	1005	CELULA INFANTASIA	10382	EM-1 STUDIO SHOPI	42601001	30/11/2013	59798	REEMBOLSO DE DESPESA	CAPITALIZED		13201003.00	208,39
1	1004	CELULA ARIBABIBA	10576	DR-8 BAT HATARI	42601001	30/11/2013	59798	REEMBOLSO DE DESPESA	CAPITALIZED		13201003.00	208,39
1	1005	CELULA INFANTASIA	10589	EE-1 TRAKITANAS A - MAQUINAS DE BOLINHA	42601001	30/11/2013	59798	REEMBOLSO DE DESPESA	CAPITALIZED		13201003.00	208,39
1	1004	CELULA ARIBABIBA	10571	DR-2 ELEKTRON	42601001	30/11/2013	59798	REEMBOLSO DE DESPESA	CAPITALIZED		13201003.00	208,39
1	1005	CELULA INFANTASIA	10594	ER-6 DISPENKITO DA VOVO A	42601001	30/11/2013	59798	REEMBOLSO DE DESPESA	CAPITALIZED		13201003.00	208,39
1	1005	CELULA INFANTASIA	10184	EF-2 HOPI MONSTRO	42601001	30/11/2013	59798	REEMBOLSO DE DESPESA	CAPITALIZED		13201003.00	208,39
1	1004	CELULA ARIBABIBA	10574	DR-9 DISMONTI	42601001	30/11/2013	59798	REEMBOLSO DE DESPESA	CAPITALIZED		13201003.00	208,39
1	1005	CELULA INFANTASIA	10590	ER-2 GIRANDA DI MUSIK	42601001	30/11/2013	59798	REEMBOLSO DE DESPESA	CAPITALIZED		13201003.00	208,39
1	1005	CELULA INFANTASIA	10787	EV01 VIAS INFANTASIA	42601001	30/11/2013	59798	REEMBOLSO DE DESPESA	CAPITALIZED		13201003.00	208,39
1	1005	CELULA INFANTASIA	10593	ER-5 LOKOLORE	42601001	30/11/2013	59798	REEMBOLSO DE DESPESA	CAPITALIZED		13201003.00	208,39
1	1005	CELULA INFANTASIA	10789	EC01 FONTE LOONEY TUNES	42601001	30/11/2013	59798	REEMBOLSO DE DESPESA	CAPITALIZED		13201003.00	208,39
1	1005	CELULA INFANTASIA	10183	EF-1 PIZZARRIBA	42601001	30/11/2013	59798	REEMBOLSO DE DESPESA	CAPITALIZED		13201003.00	208,39
1	1004	CELULA ARIBABIBA	10164	DF-1 HOPI HERO HANGO	42601001	30/11/2013	59798	REEMBOLSO DE DESPESA	CAPITALIZED		13201003.00	208,39
1	1004	CELULA ARIBABIBA	10560	DR-1 KATAPUL	42601001	30/11/2013	59798	REEMBOLSO DE DESPESA	CAPITALIZED		13201003.00	208,39
1	1005	CELULA INFANTASIA	10185	EF-3 HANGO - HOPI DOG	42601001	30/11/2013	59798	REEMBOLSO DE DESPESA	CAPITALIZED		13201003.00	208,39
1	1004	CELULA ARIBABIBA	10167	DF-4 HOPI HERO DOG	42601001	30/11/2013	59798	REEMBOLSO DE DESPESA	CAPITALIZED		13201003.00	208,39
1	1005	CELULA INFANTASIA	10186	EF-4 FOMI AJATU	42601001	30/11/2013	59798	REEMBOLSO DE DESPESA	CAPITALIZED		13201003.00	208,39
1	1004	CELULA ARIBABIBA	10572	DR-4 TRUKES DI PINGUIM	42601001	30/11/2013	59798	REEMBOLSO DE DESPESA	CAPITALIZED		13201003.00	208,39
1	1005	CELULA INFANTASIA	10481	SHOWS - KLAP KLAP	42601001	30/11/2013	59798	REEMBOLSO DE DESPESA	CAPITALIZED		13201003.00	208,39
1	1005	CELULA INFANTASIA	10581	EE-6 CHABUM	42601001	30/11/2013	59798	REEMBOLSO DE DESPESA	CAPITALIZED		13201003.00	208,39
1	1005	CELULA INFANTASIA	10594	ER-6 DISPENKITO DA VOVO A	42601001	30/11/2013	59799	ASSENTOS RIDE DISPENKITOS	CAPITALIZED		13201001.00	1.603,00
1	1002	CELULA KAMINDA MUNDI	10421	ESTACIONAMENTO	42601001	31/10/2011	59800	CABO ELETRICO DE COBRE, 10 MM², EXTRA-F	CAPITALIZED		13201003.00	5.094,00
1	1005	CELULA INFANTASIA	10592	ER-4 LEVA I TRAZ	42601001	30/11/2013	59801	SARRAFO DE 10 APARELHADO - CEDRINHO VE	CAPITALIZED		13201003.00	656
1	1005	CELULA INFANTASIA	10591	ER-9 KONFRONT	42601001	30/11/2013	59801	SARRAFO DE 10 APARELHADO - CEDRINHO VE	CAPITALIZED		13201003.00	656
1	1006	CELULA APOIO	10920	CONTEUDO	42601001	30/11/2013	59801	SARRAFO DE 10 APARELHADO - CEDRINHO VE	CAPITALIZED		13201003.00	656
1	1005	CELULA INFANTASIA	10382	EM-1 STUDIO SHOPI	42601001	30/11/2013	59801	SARRAFO DE 10 APARELHADO - CEDRINHO VE	CAPITALIZED		13201003.00	656
1	1005	CELULA INFANTASIA	10589	EE-1 TRAKITANAS A - MAQUINAS DE BOLINHA	42601001	30/11/2013	59801	SARRAFO DE 10 APARELHADO - CEDRINHO VE	CAPITALIZED		13201003.00	656
1	1005	CELULA INFANTASIA	10594	ER-6 DISPENKITO DA VOVO A	42601001	30/11/2013	59801	SARRAFO DE 10 APARELHADO - CEDRINHO VE	CAPITALIZED		13201003.00	656
1	1005	CELULA INFANTASIA	10184	EF-2 HOPI MONSTRO	42601001	30/11/2013	59801	SARRAFO DE 10 APARELHADO - CEDRINHO VE	CAPITALIZED		13201003.00	656
1	1005	CELULA INFANTASIA	10590	ER-2 GIRANDA DI MUSIK	42601001	30/11/2013	59801	SARRAFO DE 10 APARELHADO - CEDRINHO VE	CAPITALIZED		13201003.00	656
1	1005	CELULA INFANTASIA	10787	EV01 VIAS INFANTASIA	42601001	30/11/2013	59801	SARRAFO DE 10 APARELHADO - CEDRINHO VE	CAPITALIZED		13201003.00	656
1	1005	CELULA INFANTASIA	10593	ER-5 LOKOLORE	42601001	30/11/2013	59801	SARRAFO DE 10 APARELHADO - CEDRINHO VE	CAPITALIZED		13201003.00	656
1	1005	CELULA INFANTASIA	10789	EC01 FONTE LOONEY TUNES	42601001	30/11/2013	59801	SARRAFO DE 10 APARELHADO - CEDRINHO VE	CAPITALIZED		13201003.00	656
1	1005	CELULA INFANTASIA	10183	EF-1 PIZZARRIBA	42601001	30/11/2013	59801	SARRAFO DE 10 APARELHADO - CEDRINHO VE	CAPITALIZED		13201003.00	656
1	1005	CELULA INFANTASIA	10185	EF-3 HANGO - HOPI DOG	42601001	30/11/2013	59801	SARRAFO DE 10 APARELHADO - CEDRINHO VE	CAPITALIZED		13201003.00	656
1	1005	CELULA INFANTASIA	10186	EF-4 FOMI AJATU	42601001	30/11/2013	59801	SARRAFO DE 10 APARELHADO - CEDRINHO VE	CAPITALIZED		13201003.00	656
1	1005	CELULA INFANTASIA	10481	SHOWS - KLAP KLAP	42601001	30/11/2013	59801	SARRAFO DE 10 APARELHADO - CEDRINHO VE	CAPITALIZED		13201003.00	656
1	1005	CELULA INFANTASIA	10581	EE-6 CHABUM	42601001	30/11/2013	59801	SARRAFO DE 10 APARELHADO - CEDRINHO VE	CAPITALIZED		13201003.00	656
1	1005	CELULA INFANTASIA	10594	ER-6 DISPENKITO DA VOVO A	42601001	30/11/2013	59802	AMORTECEDOR A GAS MAGRAL MOD. GGS 02	CAPITALIZED		13201001.00	1.106,36
1	1002	CELULA KAMINDA MUNDI	10123	BF-4 DOCE MUNDI	42601001	31/10/2011	59803	FORNO DE PIZZA EXPRESSA NO BALCAO 60CM	CAPITALIZED		13201006.00	2.099,00
1	1005	CELULA INFANTASIA	10382	EM-1 STUDIO SHOPI	42601001	30/11/2013	59804	MATERIAIS CONSUMIVEIS PARA USO EM SERV	CAPITALIZED		13201003.00	56.908,13
1	1005	CELULA INFANTASIA	10183	EF-1 PIZZARRIBA	42601001	30/11/2013	59804	MATERIAIS CONSUMIVEIS PARA USO EM SERV	CAPITALIZED		13201003.00	56.908,13
1	1005	CELULA INFANTASIA	10185	EF-3 HANGO - HOPI DOG	42601001	30/11/2013	59804	MATERIAIS CONSUMIVEIS PARA USO EM SERV	CAPITALIZED		13201003.00	56.908,13
1	1005	CELULA INFANTASIA	10186	EF-4 FOMI AJATU	42601001	30/11/2013	59804	MATERIAIS CONSUMIVEIS PARA USO EM SERV	CAPITALIZED		13201003.00	56.908,13
1	1001	CELULA WILD WEST	10103	AE-2 SALLON	42601001	31/10/2011	59805	CARRINHO CONFECCIONADO EM POLIETILENO	CAPITALIZED		13201007.00	581,08
1	1001	CELULA WILD WEST	10400	SHOWS - SALOON	42601001	31/10/2011	59806	PEDALEIRA BOSS GUITARRA GT 10	CAPITALIZED		13201006.00	1.573,00
1	1001	CELULA WILD WEST	10400	SHOWS - SALOON	42601001	31/10/2011	59807	TECLADO ROLAND JUNO STAGE SINTETIZADO	CAPITALIZED		13201006.00	4.190,00
1	1001	CELULA WILD WEST	10400	SHOWS - SALOON	42601001	31/10/2011	59808	PEDAL DE SUSTAIN VFP1 UNIVERSAL	CAPITALIZED		13201006.00	85
1	1004	CELULA ARIBABIBA	10576	DR-8 BAT HATARI	42601001	30/11/2013	59809	SERVICOS / DESPESAS GERAIS - MANUTENCAO	CAPITALIZED		13201003.00	22.828,57
1	1006	CELULA APOIO	10905	COMISSARIA	42601001	31/10/2011	59810	MAQUINA DE ALGODAO DOCE MARCA CROYD	CAPITALIZED		13201006.00	1.300,00
1	1006	CELULA APOIO	10905	COMISSARIA	42601001	31/10/2011	59811	MAQUINA DE ALGODAO DOCE MARCA CROYD	CAPITALIZED		13201006.00	1.300,00
1	1006	CELULA APOIO	10905	COMISSARIA	42601001	31/10/2011	59812	CORTINA DE AR PARA PORTA	CAPITALIZED		13201003.00	1.800,00
1	1006	CELULA APOIO	10905	COMISSARIA	42601001	31/10/2011	59813	SERVICO DE SERRALHERIA	CAPITALIZED		13201013.00	7.200,00
1	1005	CELULA INFANTASIA	10787	EV01 VIAS INFANTASIA	42601001	30/11/2013	59814	REEMBOLSO DE DESPESA	CAPITALIZED		13201003.00	1.494,27
1	1005	CELULA INFANTASIA	10481	SHOWS - KLAP KLAP	42601001	30/11/2013	59815	BUCHA PLASTICA S-8 FISICA S.18	CAPITALIZED		13201003.00	[illegible]
1	1005	CELULA INFANTASIA	10481	SHOWS - KLAP KLAP	42601001	30/11/2013	59816	PARAFUSO CABECA CHATA FENDA	CAPITALIZED		13201003.00	5,55
1	1005	CELULA INFANTASIA	10382	EM-1 STUDIO SHOPI	42601001	30/11/2013	59817	CABO UTP 24 AWG X 4P CAT 5 FUR	CAPITALIZED		13201003.00	5,19
1	1005	CELULA INFANTASIA	10481	SHOWS - KLAP KLAP	42601001	30/11/2013	59818	ESPELHO 4X2 PARA INTERRUPTOR	CAPITALIZED		13201003.00	10,27
1	1005	CELULA INFANTASIA	10481	SHOWS - KLAP KLAP	42601001	30/11/2013	59819	ABRACADEIRA NYLON T 50R	CAPITALIZED		13201003.00	[illegible]
1	1004	CELULA ARIBABIBA	10274	DG-15 ENIGMA CHARADA	42601001	30/11/2013	59820	PARAFUSO CABECA CILINDRICA	CAPITALIZED		13201003.00	12,14
1	1004	CELULA ARIBABIBA	10362	DM-3 HERO SHOPI	42601001	30/11/2013	59820	PARAFUSO CABECA CILINDRICA	CAPITALIZED		13201003.00	12,14
1	1004	CELULA ARIBABIBA	10764	DV01 VIAS ARIBABIBA	42601001	30/11/2013	59820	PARAFUSO CABECA CILINDRICA	CAPITALIZED		13201003.00	12,14
1	1004	CELULA ARIBABIBA	10767	DV01 ENKONTRI DI HEROIS	42601001	30/11/2013	59820	PARAFUSO CABECA CILINDRICA	CAPITALIZED		13201003.00	12,14
1	1004	CELULA ARIBABIBA	10165	DF-2 EISKRIM MR FREEZE	42601001	30/11/2013	59820	PARAFUSO CABECA CILINDRICA	CAPITALIZED		13201003.00	12,14
1	1004	CELULA ARIBABIBA	10573	DR-5 TOKAIA	42601001	30/11/2013	59820	PARAFUSO CABECA CILINDRICA	CAPITALIZED		13201003.00	12,14
1	1005	CELULA INFANTASIA	10592	ER-4 LEVA I TRAZ	42601001	30/11/2013	59820	PARAFUSO CABECA CILINDRICA	CAPITALIZED		13201003.00	12,14
1	1005	CELULA INFANTASIA	10591	ER-9 KONFRONT	42601001	30/11/2013	59820	PARAFUSO CABECA CILINDRICA	CAPITALIZED		13201003.00	12,14
1	1006	CELULA APOIO	10920	CONTEUDO	42601001	30/11/2013	59820	PARAFUSO CABECA CILINDRICA	CAPITALIZED		13201003.00	12,14
1	1005	CELULA INFANTASIA	10382	EM-1 STUDIO SHOPI	42601001	30/11/2013	59820	PARAFUSO CABECA CILINDRICA	CAPITALIZED		13201003.00	12,14
1	1004	CELULA ARIBABIBA	10576	DR-8 BAT HATARI	42601001	30/11/2013	59820	PARAFUSO CABECA CILINDRICA	CAPITALIZED		13201003.00	12,14
1	1005	CELULA INFANTASIA	10589	EE-1 TRAKITANAS A - MAQUINAS DE BOLINHA	42601001	30/11/2013	59820	PARAFUSO CABECA CILINDRICA	CAPITALIZED		13201003.00	12,14
1	1004	CELULA ARIBABIBA	10571	DR-2 ELEKTRON	42601001	30/11/2013	59820	PARAFUSO CABECA CILINDRICA	CAPITALIZED		13201003.00	12,14
1	1005	CELULA INFANTASIA	10594	ER-6 DISPENKITO DA VOVO A	42601001	30/11/2013	59820	PARAFUSO CABECA CILINDRICA	CAPITALIZED		13201003.00	12,14
1	1005	CELULA INFANTASIA	10184	EF-2 HOPI MONSTRO	42601001	30/11/2013	59820	PARAFUSO CABECA CILINDRICA	CAPITALIZED		13201003.00	12,14
1	1004	CELULA ARIBABIBA	10574	DR-9 DISMONTI	42601001	30/11/2013	59820	PARAFUSO CABECA CILINDRICA	CAPITALIZED		13201003.00	12,14
1	1005	CELULA INFANTASIA	10590	ER-2 GIRANDA DI MUSIK	42601001	30/11/2013	59820	PARAFUSO CABECA CILINDRICA	CAPITALIZED		13201003.00	12,14
1	1005	CELULA INFANTASIA	10787	EV01 VIAS INFANTASIA	42601001	30/11/2013	59820	PARAFUSO CABECA CILINDRICA	CAPITALIZED		13201003.00	12,14
1	1005	CELULA INFANTASIA	10593	ER-5 LOKOLORE	42601001	30/11/2013	59820	PARAFUSO CABECA CILINDRICA	CAPITALIZED		13201003.00	12,14
1	1005	CELULA INFANTASIA	10789	EC01 FONTE LOONEY TUNES	42601001	30/11/2013	59820	PARAFUSO CABECA CILINDRICA	CAPITALIZED		13201003.00	12,14
1	1005	CELULA INFANTASIA	10183	EF-1 PIZZARRIBA	42601001	30/11/2013	59820	PARAFUSO CABECA CILINDRICA	CAPITALIZED		13201003.00	12,14
1	1004	CELULA ARIBABIBA	10164	DF-1 HOPI HERO HANGO	42601001	30/11/2013	59820	PARAFUSO CABECA CILINDRICA	CAPITALIZED		13201003.00	12,14
1	1004	CELULA ARIBABIBA	10560	DR-1 KATAPUL	42601001	30/11/2013	59820	PARAFUSO CABECA CILINDRICA	CAPITALIZED		13201003.00	12,14
1	1005	CELULA INFANTASIA	10481	SHOWS - KLAP KLAP	42601001	30/11/2013	59820	PARAFUSO CABECA CILINDRICA	CAPITALIZED		13201003.00	12,14
1	1005	CELULA INFANTASIA	10185	EF-3 HANGO - HOPI DOG	42601001	30/11/2013	59820	PARAFUSO CABECA CILINDRICA	CAPITALIZED		13201003.00	12,14
1	1004	CELULA ARIBABIBA	10167	DF-4 HOPI HERO DOG	42601001	30/11/2013	59820	PARAFUSO CABECA CILINDRICA	CAPITALIZED		13201003.00	12,14
1	1005	CELULA INFANTASIA	10186	EF-4 FOMI AJATU	42601001	30/11/2013	59820	PARAFUSO CABECA CILINDRICA	CAPITALIZED		13201003.00	12,14
1	1004	CELULA ARIBABIBA	10572	DR-4 TRUKES DI PINGUIM	42601001	30/11/2013	59820	PARAFUSO CABECA CILINDRICA	CAPITALIZED		13201003.00	12,14
1	1005	CELULA INFANTASIA	10581	EE-6 CHABUM	42601001	30/11/2013	59820	PARAFUSO CABECA CILINDRICA	CAPITALIZED		13201003.00	12,14
1	1004	CELULA ARIBABIBA	10274	DG-15 ENIGMA CHARADA	42601001	30/11/2013	59821	GARRAFAO DE AGUA MINERAL	CAPITALIZED		13201003.00	13,43
1	1004	CELULA ARIBABIBA	10362	DM-3 HERO SHOPI	42601001	30/11/2013	59821	GARRAFAO DE AGUA MINERAL	CAPITALIZED		13201003.00	13,43
1	1004	CELULA ARIBABIBA	10764	DV01 VIAS ARIBABIBA	42601001	30/11/2013	59821	GARRAFAO DE AGUA MINERAL	CAPITALIZED		13201003.00	13,43
1	1004	CELULA ARIBABIBA	10767	DV01 ENKONTRI DI HEROIS	42601001	30/11/2013	59821	GARRAFAO DE AGUA MINERAL	CAPITALIZED		13201003.00	13,43
1	1004	CELULA ARIBABIBA	10165	DF-2 EISKRIM MR FREEZE	42601001	30/11/2013	59821	GARRAFAO DE AGUA MINERAL	CAPITALIZED		13201003.00	13,43
1	1004	CELULA ARIBABIBA	10573	DR-5 TOKAIA	42601001	30/11/2013	59821	GARRAFAO DE AGUA MINERAL	CAPITALIZED		13201003.00	13,43
1	1005	CELULA INFANTASIA	10592	ER-4 LEVA I TRAZ	42601001	30/11/2013	59821	GARRAFAO DE AGUA MINERAL	CAPITALIZED		13201003.00	13,43
1	1005	CELULA INFANTASIA	10591	ER-9 KONFRONT	42601001	30/11/2013	59821	GARRAFAO DE AGUA MINERAL	CAPITALIZED		13201003.00	13,43
1	1006	CELULA APOIO	10920	CONTEUDO	42601001	30/11/2013	59821	GARRAFAO DE AGUA MINERAL	CAPITALIZED		13201003.00	13,43
1	1005	CELULA INFANTASIA	10382	EM-1 STUDIO SHOPI	42601001	30/11/2013	59821	GARRAFAO DE AGUA MINERAL	CAPITALIZED		13201003.00	13,43

fls. 98802

Este documento é cópia do original, assinado digitalmente por CAMILA APARECIDA DIAS LIMA e Tribunal de Justiça do Estado de São Paulo, protocolado em 01/03/2019 às 20:56, sob o número WJMJ19700053040.
Para conferir o original, acesse o site https://esaj.tjsp.jus.br/pastadigital/pg/abrirConferenciaDocumento.do, informe o processo 1002265-62.2016.8.26.0659 e código 4488B7B.

fls. 98803

1	1004	CELULA ARIBABIBA	10576	DR-8 BAT HATARI	42601001	30/11/2013	59821	GARRAFAO DE AGUA MINERAL	CAPITALIZED		13201003.00	13,43
1	1005	CELULA INFANTASIA	10589	EE-1 TRAKITANAS A - MAQUINAS DE BOLINHA	42601001	30/11/2013	59821	GARRAFAO DE AGUA MINERAL	CAPITALIZED		13201003.00	13,43
1	1004	CELULA ARIBABIBA	10571	DR-2 ELEKTRON	42601001	30/11/2013	59821	GARRAFAO DE AGUA MINERAL	CAPITALIZED		13201003.00	13,43
1	1005	CELULA INFANTASIA	10594	ER-6 DISPENKITO DA VOVO A	42601001	30/11/2013	59821	GARRAFAO DE AGUA MINERAL	CAPITALIZED		13201003.00	13,43
1	1005	CELULA INFANTASIA	10184	EF-2 HOPI MONSTRO	42601001	30/11/2013	59821	GARRAFAO DE AGUA MINERAL	CAPITALIZED		13201003.00	13,43
1	1004	CELULA ARIBABIBA	10574	DR-9 DISMONTI	42601001	30/11/2013	59821	GARRAFAO DE AGUA MINERAL	CAPITALIZED		13201003.00	13,43
1	1005	CELULA INFANTASIA	10590	ER-2 GIRANDA DI MUSIK	42601001	30/11/2013	59821	GARRAFAO DE AGUA MINERAL	CAPITALIZED		13201003.00	13,43
1	1005	CELULA INFANTASIA	10787	EV01 VIAS INFANTASIA	42601001	30/11/2013	59821	GARRAFAO DE AGUA MINERAL	CAPITALIZED		13201003.00	13,43
1	1005	CELULA INFANTASIA	10593	ER-5 LOKOLORE	42601001	30/11/2013	59821	GARRAFAO DE AGUA MINERAL	CAPITALIZED		13201003.00	13,43
1	1005	CELULA INFANTASIA	10789	EC01 FONTE LOONEY TUNES	42601001	30/11/2013	59821	GARRAFAO DE AGUA MINERAL	CAPITALIZED		13201003.00	13,43
1	1005	CELULA INFANTASIA	10183	EF-1 PIZZARRIBA	42601001	30/11/2013	59821	GARRAFAO DE AGUA MINERAL	CAPITALIZED		13201003.00	13,43
1	1004	CELULA ARIBABIBA	10164	DF-1 HOPI HERO HANGO	42601001	30/11/2013	59821	GARRAFAO DE AGUA MINERAL	CAPITALIZED		13201003.00	13,43
1	1004	CELULA ARIBABIBA	10560	DR-1 KATAPUL	42601001	30/11/2013	59821	GARRAFAO DE AGUA MINERAL	CAPITALIZED		13201003.00	13,43
1	1005	CELULA INFANTASIA	10185	EF-3 HANGO - HOPI DOG	42601001	30/11/2013	59821	GARRAFAO DE AGUA MINERAL	CAPITALIZED		13201003.00	13,43
1	1004	CELULA ARIBABIBA	10167	DF-4 HOPI HERO DOG	42601001	30/11/2013	59821	GARRAFAO DE AGUA MINERAL	CAPITALIZED		13201003.00	13,43
1	1005	CELULA INFANTASIA	10186	EF-4 FOMI AJATU	42601001	30/11/2013	59821	GARRAFAO DE AGUA MINERAL	CAPITALIZED		13201003.00	13,43
1	1004	CELULA ARIBABIBA	10572	DR-4 TRUKES DI PINGUIM	42601001	30/11/2013	59821	GARRAFAO DE AGUA MINERAL	CAPITALIZED		13201003.00	13,43
1	1005	CELULA INFANTASIA	10481	SHOWS - KLAP KLAP	42601001	30/11/2013	59821	GARRAFAO DE AGUA MINERAL	CAPITALIZED		13201003.00	13,43
1	1005	CELULA INFANTASIA	10581	EE-6 CHABUM	42601001	30/11/2013	59821	GARRAFAO DE AGUA MINERAL	CAPITALIZED		13201003.00	13,43
1	1005	CELULA INFANTASIA	10481	SHOWS - KLAP KLAP	42601001	30/11/2013	59822	BUCHA PLASTICA S-10 FISICA S.1	CAPITALIZED		13201003.00	15,[illegible]
1	1005	CELULA INFANTASIA	10481	SHOWS - KLAP KLAP	42601001	30/11/2013	59823	ABRACADEIRA METALICA PARA ELET	CAPITALIZED		13201003.00	16,[illegible]
1	1005	CELULA INFANTASIA	10481	SHOWS - KLAP KLAP	42601001	30/11/2013	59824	INTERRUPTOR DE EMBUTIR, 1 TECL	CAPITALIZED		13201003.00	18,85
1	1005	CELULA INFANTASIA	10787	EV01 VIAS INFANTASIA	42601001	30/11/2013	59825	ESCUDO PLASTICO PARA LIXEIRA	CAPITALIZED		13201003.00	19,[illegible]
1	1005	CELULA INFANTASIA	10382	EM-1 STUDIO SHOPI	42601001	30/11/2013	59826	PLUG MODULAR RJ45- 8 POSITION	CAPITALIZED		13201003.00	34,69
1	1005	CELULA INFANTASIA	10481	SHOWS - KLAP KLAP	42601001	30/11/2013	59827	INTERRUPTOR COMUM DUPLO	CAPITALIZED		13201003.00	[illegible]
1	1004	CELULA ARIBABIBA	10274	DG-15 ENIGMA CHARADA	42601001	30/11/2013	59828	PROTETOR AURICULAR TIPO PLUG	CAPITALIZED		13201003.00	39,11
1	1004	CELULA ARIBABIBA	10362	DM-3 HERO SHOPI	42601001	30/11/2013	59828	PROTETOR AURICULAR TIPO PLUG	CAPITALIZED		13201003.00	39,11
1	1004	CELULA ARIBABIBA	10764	DV01 VIAS ARIBABIBA	42601001	30/11/2013	59828	PROTETOR AURICULAR TIPO PLUG	CAPITALIZED		13201003.00	39,11
1	1004	CELULA ARIBABIBA	10767	DV01 ENKONTRI DI HEROIS	42601001	30/11/2013	59828	PROTETOR AURICULAR TIPO PLUG	CAPITALIZED		13201003.00	39,11
1	1004	CELULA ARIBABIBA	10165	DF-2 EISKRIM MR FREEZE	42601001	30/11/2013	59828	PROTETOR AURICULAR TIPO PLUG	CAPITALIZED		13201003.00	39,11
1	1004	CELULA ARIBABIBA	10573	DR-5 TOKAIA	42601001	30/11/2013	59828	PROTETOR AURICULAR TIPO PLUG	CAPITALIZED		13201003.00	39,11
1	1005	CELULA INFANTASIA	10592	ER-4 LEVA I TRAZ	42601001	30/11/2013	59828	PROTETOR AURICULAR TIPO PLUG	CAPITALIZED		13201003.00	39,11
1	1005	CELULA INFANTASIA	10591	ER-9 KONFRONT	42601001	30/11/2013	59828	PROTETOR AURICULAR TIPO PLUG	CAPITALIZED		13201003.00	39,11
1	1006	CELULA APOIO	10920	CONTEUDO	42601001	30/11/2013	59828	PROTETOR AURICULAR TIPO PLUG	CAPITALIZED		13201003.00	39,11
1	1005	CELULA INFANTASIA	10382	EM-1 STUDIO SHOPI	42601001	30/11/2013	59828	PROTETOR AURICULAR TIPO PLUG	CAPITALIZED		13201003.00	39,11
1	1004	CELULA ARIBABIBA	10576	DR-8 BAT HATARI	42601001	30/11/2013	59828	PROTETOR AURICULAR TIPO PLUG	CAPITALIZED		13201003.00	39,11
1	1005	CELULA INFANTASIA	10589	EE-1 TRAKITANAS A - MAQUINAS DE BOLINHA	42601001	30/11/2013	59828	PROTETOR AURICULAR TIPO PLUG	CAPITALIZED		13201003.00	39,11
1	1004	CELULA ARIBABIBA	10571	DR-2 ELEKTRON	42601001	30/11/2013	59828	PROTETOR AURICULAR TIPO PLUG	CAPITALIZED		13201003.00	39,11
1	1005	CELULA INFANTASIA	10594	ER-6 DISPENKITO DA VOVO A	42601001	30/11/2013	59828	PROTETOR AURICULAR TIPO PLUG	CAPITALIZED		13201003.00	39,11
1	1005	CELULA INFANTASIA	10184	EF-2 HOPI MONSTRO	42601001	30/11/2013	59828	PROTETOR AURICULAR TIPO PLUG	CAPITALIZED		13201003.00	39,11
1	1004	CELULA ARIBABIBA	10574	DR-9 DISMONTI	42601001	30/11/2013	59828	PROTETOR AURICULAR TIPO PLUG	CAPITALIZED		13201003.00	39,11
1	1005	CELULA INFANTASIA	10590	ER-2 GIRANDA DI MUSIK	42601001	30/11/2013	59828	PROTETOR AURICULAR TIPO PLUG	CAPITALIZED		13201003.00	39,11
1	1005	CELULA INFANTASIA	10787	EV01 VIAS INFANTASIA	42601001	30/11/2013	59828	PROTETOR AURICULAR TIPO PLUG	CAPITALIZED		13201003.00	39,11
1	1005	CELULA INFANTASIA	10593	ER-5 LOKOLORE	42601001	30/11/2013	59828	PROTETOR AURICULAR TIPO PLUG	CAPITALIZED		13201003.00	39,11
1	1005	CELULA INFANTASIA	10789	EC01 FONTE LOONEY TUNES	42601001	30/11/2013	59828	PROTETOR AURICULAR TIPO PLUG	CAPITALIZED		13201003.00	39,11
1	1005	CELULA INFANTASIA	10183	EF-1 PIZZARRIBA	42601001	30/11/2013	59828	PROTETOR AURICULAR TIPO PLUG	CAPITALIZED		13201003.00	39,11
1	1004	CELULA ARIBABIBA	10164	DF-1 HOPI HERO HANGO	42601001	30/11/2013	59828	PROTETOR AURICULAR TIPO PLUG	CAPITALIZED		13201003.00	39,11
1	1004	CELULA ARIBABIBA	10560	DR-1 KATAPUL	42601001	30/11/2013	59828	PROTETOR AURICULAR TIPO PLUG	CAPITALIZED		13201003.00	39,11
1	1005	CELULA INFANTASIA	10185	EF-3 HANGO - HOPI DOG	42601001	30/11/2013	59828	PROTETOR AURICULAR TIPO PLUG	CAPITALIZED		13201003.00	39,11
1	1004	CELULA ARIBABIBA	10167	DF-4 HOPI HERO DOG	42601001	30/11/2013	59828	PROTETOR AURICULAR TIPO PLUG	CAPITALIZED		13201003.00	39,11
1	1005	CELULA INFANTASIA	10186	EF-4 FOMI AJATU	42601001	30/11/2013	59828	PROTETOR AURICULAR TIPO PLUG	CAPITALIZED		13201003.00	39,11
1	1004	CELULA ARIBABIBA	10572	DR-4 TRUKES DI PINGUIM	42601001	30/11/2013	59828	PROTETOR AURICULAR TIPO PLUG	CAPITALIZED		13201003.00	39,11
1	1005	CELULA INFANTASIA	10481	SHOWS - KLAP KLAP	42601001	30/11/2013	59828	PROTETOR AURICULAR TIPO PLUG	CAPITALIZED		13201003.00	39,11
1	1005	CELULA INFANTASIA	10581	EE-6 CHABUM	42601001	30/11/2013	59828	PROTETOR AURICULAR TIPO PLUG	CAPITALIZED		13201003.00	39,11
1	1004	CELULA ARIBABIBA	10274	DG-15 ENIGMA CHARADA	42601001	30/11/2013	59829	PREGO 15X15	CAPITALIZED		13201003.00	43,32
1	1004	CELULA ARIBABIBA	10362	DM-3 HERO SHOPI	42601001	30/11/2013	59829	PREGO 15X15	CAPITALIZED		13201003.00	43,32
1	1004	CELULA ARIBABIBA	10764	DV01 VIAS ARIBABIBA	42601001	30/11/2013	59829	PREGO 15X15	CAPITALIZED		13201003.00	43,32
1	1004	CELULA ARIBABIBA	10767	DV01 ENKONTRI DI HEROIS	42601001	30/11/2013	59829	PREGO 15X15	CAPITALIZED		13201003.00	43,32
1	1004	CELULA ARIBABIBA	10165	DF-2 EISKRIM MR FREEZE	42601001	30/11/2013	59829	PREGO 15X15	CAPITALIZED		13201003.00	43,32
1	1004	CELULA ARIBABIBA	10573	DR-5 TOKAIA	42601001	30/11/2013	59829	PREGO 15X15	CAPITALIZED		13201003.00	43,32
1	1005	CELULA INFANTASIA	10592	ER-4 LEVA I TRAZ	42601001	30/11/2013	59829	PREGO 15X15	CAPITALIZED		13201003.00	43,32
1	1005	CELULA INFANTASIA	10591	ER-9 KONFRONT	42601001	30/11/2013	59829	PREGO 15X15	CAPITALIZED		13201003.00	43,32
1	1006	CELULA APOIO	10920	CONTEUDO	42601001	30/11/2013	59829	PREGO 15X15	CAPITALIZED		13201003.00	43,32
1	1005	CELULA INFANTASIA	10382	EM-1 STUDIO SHOPI	42601001	30/11/2013	59829	PREGO 15X15	CAPITALIZED		13201003.00	43,32
1	1004	CELULA ARIBABIBA	10576	DR-8 BAT HATARI	42601001	30/11/2013	59829	PREGO 15X15	CAPITALIZED		13201003.00	43,32
1	1005	CELULA INFANTASIA	10589	EE-1 TRAKITANAS A - MAQUINAS DE BOLINHA	42601001	30/11/2013	59829	PREGO 15X15	CAPITALIZED		13201003.00	43,32
1	1004	CELULA ARIBABIBA	10571	DR-2 ELEKTRON	42601001	30/11/2013	59829	PREGO 15X15	CAPITALIZED		13201003.00	43,32
1	1005	CELULA INFANTASIA	10594	ER-6 DISPENKITO DA VOVO A	42601001	30/11/2013	59829	PREGO 15X15	CAPITALIZED		13201003.00	43,32
1	1005	CELULA INFANTASIA	10184	EF-2 HOPI MONSTRO	42601001	30/11/2013	59829	PREGO 15X15	CAPITALIZED		13201003.00	43,32
1	1004	CELULA ARIBABIBA	10574	DR-9 DISMONTI	42601001	30/11/2013	59829	PREGO 15X15	CAPITALIZED		13201003.00	43,32
1	1005	CELULA INFANTASIA	10590	ER-2 GIRANDA DI MUSIK	42601001	30/11/2013	59829	PREGO 15X15	CAPITALIZED		13201003.00	43,32
1	1005	CELULA INFANTASIA	10787	EV01 VIAS INFANTASIA	42601001	30/11/2013	59829	PREGO 15X15	CAPITALIZED		13201003.00	43,32
1	1005	CELULA INFANTASIA	10593	ER-5 LOKOLORE	42601001	30/11/2013	59829	PREGO 15X15	CAPITALIZED		13201003.00	43,32
1	1005	CELULA INFANTASIA	10789	EC01 FONTE LOONEY TUNES	42601001	30/11/2013	59829	PREGO 15X15	CAPITALIZED		13201003.00	43,32
1	1005	CELULA INFANTASIA	10183	EF-1 PIZZARRIBA	42601001	30/11/2013	59829	PREGO 15X15	CAPITALIZED		13201003.00	43,32
1	1004	CELULA ARIBABIBA	10164	DF-1 HOPI HERO HANGO	42601001	30/11/2013	59829	PREGO 15X15	CAPITALIZED		13201003.00	43,32
1	1004	CELULA ARIBABIBA	10560	DR-1 KATAPUL	42601001	30/11/2013	59829	PREGO 15X15	CAPITALIZED		13201003.00	43,32
1	1005	CELULA INFANTASIA	10185	EF-3 HANGO - HOPI DOG	42601001	30/11/2013	59829	PREGO 15X15	CAPITALIZED		13201003.00	43,32
1	1004	CELULA ARIBABIBA	10167	DF-4 HOPI HERO DOG	42601001	30/11/2013	59829	PREGO 15X15	CAPITALIZED		13201003.00	43,32
1	1005	CELULA INFANTASIA	10186	EF-4 FOMI AJATU	42601001	30/11/2013	59829	PREGO 15X15	CAPITALIZED		13201003.00	43,32
1	1004	CELULA ARIBABIBA	10572	DR-4 TRUKES DI PINGUIM	42601001	30/11/2013	59829	PREGO 15X15	CAPITALIZED		13201003.00	43,32
1	1005	CELULA INFANTASIA	10481	SHOWS - KLAP KLAP	42601001	30/11/2013	59829	PREGO 15X15	CAPITALIZED		13201003.00	43,32
1	1005	CELULA INFANTASIA	10581	EE-6 CHABUM	42601001	30/11/2013	59829	PREGO 15X15	CAPITALIZED		13201003.00	43,32
1	1005	CELULA INFANTASIA	10481	SHOWS - KLAP KLAP	42601001	30/11/2013	59830	FITA ISOLANTE COMUM	CAPITALIZED		13201003.00	50,91
1	1004	CELULA ARIBABIBA	10274	DG-15 ENIGMA CHARADA	42601001	30/11/2013	59831	PREGO 18X36	CAPITALIZED		13201003.00	58,25
1	1004	CELULA ARIBABIBA	10362	DM-3 HERO SHOPI	42601001	30/11/2013	59831	PREGO 18X36	CAPITALIZED		13201003.00	58,25
1	1004	CELULA ARIBABIBA	10764	DV01 VIAS ARIBABIBA	42601001	30/11/2013	59831	PREGO 18X36	CAPITALIZED		13201003.00	58,25
1	1004	CELULA ARIBABIBA	10767	DV01 ENKONTRI DI HEROIS	42601001	30/11/2013	59831	PREGO 18X36	CAPITALIZED		13201003.00	58,25
1	1004	CELULA ARIBABIBA	10165	DF-2 EISKRIM MR FREEZE	42601001	30/11/2013	59831	PREGO 18X36	CAPITALIZED		13201003.00	58,25
1	1004	CELULA ARIBABIBA	10573	DR-5 TOKAIA	42601001	30/11/2013	59831	PREGO 18X36	CAPITALIZED		13201003.00	58,25
1	1005	CELULA INFANTASIA	10592	ER-4 LEVA I TRAZ	42601001	30/11/2013	59831	PREGO 18X36	CAPITALIZED		13201003.00	58,25
1	1005	CELULA INFANTASIA	10591	ER-9 KONFRONT	42601001	30/11/2013	59831	PREGO 18X36	CAPITALIZED		13201003.00	58,25
1	1006	CELULA APOIO	10920	CONTEUDO	42601001	30/11/2013	59831	PREGO 18X36	CAPITALIZED		13201003.00	58,25
1	1005	CELULA INFANTASIA	10382	EM-1 STUDIO SHOPI	42601001	30/11/2013	59831	PREGO 18X36	CAPITALIZED		13201003.00	58,25
1	1004	CELULA ARIBABIBA	10576	DR-8 BAT HATARI	42601001	30/11/2013	59831	PREGO 18X36	CAPITALIZED		13201003.00	58,25
1	1005	CELULA INFANTASIA	10589	EE-1 TRAKITANAS A - MAQUINAS DE BOLINHA	42601001	30/11/2013	59831	PREGO 18X36	CAPITALIZED		13201003.00	58,25
1	1004	CELULA ARIBABIBA	10571	DR-2 ELEKTRON	42601001	30/11/2013	59831	PREGO 18X36	CAPITALIZED		13201003.00	58,25
1	1005	CELULA INFANTASIA	10594	ER-6 DISPENKITO DA VOVO A	42601001	30/11/2013	59831	PREGO 18X36	CAPITALIZED		13201003.00	58,25
1	1005	CELULA INFANTASIA	10184	EF-2 HOPI MONSTRO	42601001	30/11/2013	59831	PREGO 18X36	CAPITALIZED		13201003.00	58,25
1	1004	CELULA ARIBABIBA	10574	DR-9 DISMONTI	42601001	30/11/2013	59831	PREGO 18X36	CAPITALIZED		13201003.00	58,25
1	1005	CELULA INFANTASIA	10590	ER-2 GIRANDA DI MUSIK	42601001	30/11/2013	59831	PREGO 18X36	CAPITALIZED		13201003.00	58,25
1	1005	CELULA INFANTASIA	10787	EV01 VIAS INFANTASIA	42601001	30/11/2013	59831	PREGO 18X36	CAPITALIZED		13201003.00	58,25
1	1005	CELULA INFANTASIA	10593	ER-5 LOKOLORE	42601001	30/11/2013	59831	PREGO 18X36	CAPITALIZED		13201003.00	58,25
1	1005	CELULA INFANTASIA	10789	EC01 FONTE LOONEY TUNES	42601001	30/11/2013	59831	PREGO 18X36	CAPITALIZED		13201003.00	58,25
1	1005	CELULA INFANTASIA	10183	EF-1 PIZZARRIBA	42601001	30/11/2013	59831	PREGO 18X36	CAPITALIZED		13201003.00	58,25
1	1004	CELULA ARIBABIBA	10164	DF-1 HOPI HERO HANGO	42601001	30/11/2013	59831	PREGO 18X36	CAPITALIZED		13201003.00	58,25
1	1004	CELULA ARIBABIBA	10560	DR-1 KATAPUL	42601001	30/11/2013	59831	PREGO 18X36	CAPITALIZED		13201003.00	58,25
1	1005	CELULA INFANTASIA	10185	EF-3 HANGO - HOPI DOG	42601001	30/11/2013	59831	PREGO 18X36	CAPITALIZED		13201003.00	58,25
1	1004	CELULA ARIBABIBA	10167	DF-4 HOPI HERO DOG	42601001	30/11/2013	59831	PREGO 18X36	CAPITALIZED		13201003.00	58,25
1	1005	CELULA INFANTASIA	10186	EF-4 FOMI AJATU	42601001	30/11/2013	59831	PREGO 18X36	CAPITALIZED		13201003.00	58,25
1	1004	CELULA ARIBABIBA	10572	DR-4 TRUKES DI PINGUIM	42601001	30/11/2013	59831	PREGO 18X36	CAPITALIZED		13201003.00	58,25
1	1005	CELULA INFANTASIA	10481	SHOWS - KLAP KLAP	42601001	30/11/2013	59831	PREGO 18X36	CAPITALIZED		13201003.00	58,25
1	1005	CELULA INFANTASIA	10581	EE-6 CHABUM	42601001	30/11/2013	59831	PREGO 18X36	CAPITALIZED		13201003.00	58,25
1	1004	CELULA ARIBABIBA	10274	DG-15 ENIGMA CHARADA	42601001	30/11/2013	59832	DISCO DE SERRA CIRCULAR	CAPITALIZED		13201006.00	59,23
1	1004	CELULA ARIBABIBA	10362	DM-3 HERO SHOPI	42601001	30/11/2013	59832	DISCO DE SERRA CIRCULAR	CAPITALIZED		13201006.00	59,23
1	1004	CELULA ARIBABIBA	10764	DV01 VIAS ARIBABIBA	42601001	30/11/2013	59832	DISCO DE SERRA CIRCULAR	CAPITALIZED		13201006.00	59,23
1	1004	CELULA ARIBABIBA	10767	DV01 ENKONTRI DI HEROIS	42601001	30/11/2013	59832	DISCO DE SERRA CIRCULAR	CAPITALIZED		13201006.00	59,23
1	1004	CELULA ARIBABIBA	10165	DF-2 EISKRIM MR FREEZE	42601001	30/11/2013	59832	DISCO DE SERRA CIRCULAR	CAPITALIZED		13201006.00	59,23
1	1004	CELULA ARIBABIBA	10573	DR-5 TOKAIA	42601001	30/11/2013	59832	DISCO DE SERRA CIRCULAR	CAPITALIZED		13201006.00	59,23
1	1005	CELULA INFANTASIA	10592	ER-4 LEVA I TRAZ	42601001	30/11/2013	59832	DISCO DE SERRA CIRCULAR	CAPITALIZED		13201006.00	59,23
1	1005	CELULA INFANTASIA	10591	ER-9 KONFRONT	42601001	30/11/2013	59832	DISCO DE SERRA CIRCULAR	CAPITALIZED		13201006.00	59,23
1	1006	CELULA APOIO	10920	CONTEUDO	42601001	30/11/2013	59832	DISCO DE SERRA CIRCULAR	CAPITALIZED		13201006.00	59,23
1	1005	CELULA INFANTASIA	10382	EM-1 STUDIO SHOPI	42601001	30/11/2013	59832	DISCO DE SERRA CIRCULAR	CAPITALIZED		13201006.00	59,23
1	1004	CELULA ARIBABIBA	10576	DR-8 BAT HATARI	42601001	30/11/2013	59832	DISCO DE SERRA CIRCULAR	CAPITALIZED		13201006.00	59,23
1	1005	CELULA INFANTASIA	10589	EE-1 TRAKITANAS A - MAQUINAS DE BOLINHA	42601001	30/11/2013	59832	DISCO DE SERRA CIRCULAR	CAPITALIZED		13201006.00	59,23
1	1004	CELULA ARIBABIBA	10571	DR-2 ELEKTRON	42601001	30/11/2013	59832	DISCO DE SERRA CIRCULAR	CAPITALIZED		13201006.00	59,23
1	1005	CELULA INFANTASIA	10594	ER-6 DISPENKITO DA VOVO A	42601001	30/11/2013	59832	DISCO DE SERRA CIRCULAR	CAPITALIZED		13201006.00	59,23

Este documento é cópia do original, assinado digitalmente por CAMILA APARECIDA DIAS LIMA e Tribunal de Justiça do Estado de São Paulo, protocolado em 01/03/2019 às 20:56, sob o número WVNL19700053040.
Para conferir o original, acesse o site https://esaj.tjsp.jus.br/pastadigital/pg/abrirConferenciaDocumento.do, informe o processo 1002265-62.2016.8.26.0659 e código 4488B7B.

1	1005	CELULA INFANTASIA	10184	EF-2 HOPI MONSTRO	42601001	30/11/2013	59832	DISCO DE SERRA CIRCULAR	CAPITALIZED		13201006.00	59,23
1	1004	CELULA ARIBABIBA	10574	DR-9 DISMONTI	42601001	30/11/2013	59832	DISCO DE SERRA CIRCULAR	CAPITALIZED		13201006.00	59,23
1	1005	CELULA INFANTASIA	10590	ER-2 GIRANDA DI MUSIK	42601001	30/11/2013	59832	DISCO DE SERRA CIRCULAR	CAPITALIZED		13201006.00	59,23
1	1005	CELULA INFANTASIA	10787	EV01 VIAS INFANTASIA	42601001	30/11/2013	59832	DISCO DE SERRA CIRCULAR	CAPITALIZED		13201006.00	59,23
1	1005	CELULA INFANTASIA	10593	ER-5 LOKOLORE	42601001	30/11/2013	59832	DISCO DE SERRA CIRCULAR	CAPITALIZED		13201006.00	59,23
1	1005	CELULA INFANTASIA	10789	EC01 FONTE LOONEY TUNES	42601001	30/11/2013	59832	DISCO DE SERRA CIRCULAR	CAPITALIZED		13201006.00	59,23
1	1005	CELULA INFANTASIA	10183	EF-1 PIZZARRIBA	42601001	30/11/2013	59832	DISCO DE SERRA CIRCULAR	CAPITALIZED		13201006.00	59,23
1	1004	CELULA ARIBABIBA	10164	DF-1 HOPI HERO HANGO	42601001	30/11/2013	59832	DISCO DE SERRA CIRCULAR	CAPITALIZED		13201006.00	59,23
1	1004	CELULA ARIBABIBA	10560	DR-1 KATAPUL	42601001	30/11/2013	59832	DISCO DE SERRA CIRCULAR	CAPITALIZED		13201006.00	59,23
1	1005	CELULA INFANTASIA	10185	EF-3 HANGO - HOPI DOG	42601001	30/11/2013	59832	DISCO DE SERRA CIRCULAR	CAPITALIZED		13201006.00	59,23
1	1004	CELULA ARIBABIBA	10167	DF-4 HOPI HERO DOG	42601001	30/11/2013	59832	DISCO DE SERRA CIRCULAR	CAPITALIZED		13201006.00	59,23
1	1005	CELULA INFANTASIA	10186	EF-4 FOMI AJATU	42601001	30/11/2013	59832	DISCO DE SERRA CIRCULAR	CAPITALIZED		13201006.00	59,23
1	1004	CELULA ARIBABIBA	10572	DR-4 TRUKES DI PINGUIM	42601001	30/11/2013	59832	DISCO DE SERRA CIRCULAR	CAPITALIZED		13201006.00	59,23
1	1005	CELULA INFANTASIA	10481	SHOWS - KLAP KLAP	42601001	30/11/2013	59832	DISCO DE SERRA CIRCULAR	CAPITALIZED		13201006.00	59,23
1	1005	CELULA INFANTASIA	10581	EE-6 CHABUM	42601001	30/11/2013	59832	DISCO DE SERRA CIRCULAR	CAPITALIZED		13201006.00	59,23
1	1005	CELULA INFANTASIA	10185	EF-3 HANGO - HOPI DOG	42601001	30/11/2013	59833	CABO ELETRICO DE COBRE ISOLADO	CAPITALIZED		13201003.00	60,[illegible]
1	1004	CELULA ARIBABIBA	10274	DG-15 ENIGMA CHARADA	42601001	30/11/2013	59834	DISJUNTOR TRIFASICO 50A 220V K	CAPITALIZED		13201003.00	60,39
1	1004	CELULA ARIBABIBA	10362	DM-3 HERO SHOPI	42601001	30/11/2013	59834	DISJUNTOR TRIFASICO 50A 220V K	CAPITALIZED		13201003.00	60,39
1	1004	CELULA ARIBABIBA	10764	DV01 VIAS ARIBABIBA	42601001	30/11/2013	59834	DISJUNTOR TRIFASICO 50A 220V K	CAPITALIZED		13201003.00	60,39
1	1004	CELULA ARIBABIBA	10767	DV01 ENKONTRI DI HEROIS	42601001	30/11/2013	59834	DISJUNTOR TRIFASICO 50A 220V K	CAPITALIZED		13201003.00	60,39
1	1004	CELULA ARIBABIBA	10165	DF-2 EISKRIM MR FREEZE	42601001	30/11/2013	59834	DISJUNTOR TRIFASICO 50A 220V K	CAPITALIZED		13201003.00	60,39
1	1004	CELULA ARIBABIBA	10573	DR-5 TOKAIA	42601001	30/11/2013	59834	DISJUNTOR TRIFASICO 50A 220V K	CAPITALIZED		13201003.00	60,39
1	1005	CELULA INFANTASIA	10592	ER-4 LEVA I TRAZ	42601001	30/11/2013	59834	DISJUNTOR TRIFASICO 50A 220V K	CAPITALIZED		13201003.00	60,39
1	1005	CELULA INFANTASIA	10591	ER-9 KONFRONT	42601001	30/11/2013	59834	DISJUNTOR TRIFASICO 50A 220V K	CAPITALIZED		13201003.00	60,39
1	1006	CELULA APOIO	10920	CONTEUDO	42601001	30/11/2013	59834	DISJUNTOR TRIFASICO 50A 220V K	CAPITALIZED		13201003.00	60,39
1	1005	CELULA INFANTASIA	10382	EM-1 STUDIO SHOPI	42601001	30/11/2013	59834	DISJUNTOR TRIFASICO 50A 220V K	CAPITALIZED		13201003.00	60,39
1	1004	CELULA ARIBABIBA	10576	DR-8 BAT HATARI	42601001	30/11/2013	59834	DISJUNTOR TRIFASICO 50A 220V K	CAPITALIZED		13201003.00	60,39
1	1005	CELULA INFANTASIA	10589	EE-1 TRAKITANAS A - MAQUINAS DE BOLINHA	42601001	30/11/2013	59834	DISJUNTOR TRIFASICO 50A 220V K	CAPITALIZED		13201003.00	60,39
1	1004	CELULA ARIBABIBA	10571	DR-2 ELEKTRON	42601001	30/11/2013	59834	DISJUNTOR TRIFASICO 50A 220V K	CAPITALIZED		13201003.00	60,39
1	1005	CELULA INFANTASIA	10594	ER-6 DISPENKITO DA VOVO A	42601001	30/11/2013	59834	DISJUNTOR TRIFASICO 50A 220V K	CAPITALIZED		13201003.00	60,39
1	1005	CELULA INFANTASIA	10184	EF-2 HOPI MONSTRO	42601001	30/11/2013	59834	DISJUNTOR TRIFASICO 50A 220V K	CAPITALIZED		13201003.00	60,39
1	1004	CELULA ARIBABIBA	10574	DR-9 DISMONTI	42601001	30/11/2013	59834	DISJUNTOR TRIFASICO 50A 220V K	CAPITALIZED		13201003.00	60,39
1	1005	CELULA INFANTASIA	10590	ER-2 GIRANDA DI MUSIK	42601001	30/11/2013	59834	DISJUNTOR TRIFASICO 50A 220V K	CAPITALIZED		13201003.00	60,39
1	1005	CELULA INFANTASIA	10787	EV01 VIAS INFANTASIA	42601001	30/11/2013	59834	DISJUNTOR TRIFASICO 50A 220V K	CAPITALIZED		13201003.00	60,39
1	1005	CELULA INFANTASIA	10593	ER-5 LOKOLORE	42601001	30/11/2013	59834	DISJUNTOR TRIFASICO 50A 220V K	CAPITALIZED		13201003.00	60,39
1	1005	CELULA INFANTASIA	10789	EC01 FONTE LOONEY TUNES	42601001	30/11/2013	59834	DISJUNTOR TRIFASICO 50A 220V K	CAPITALIZED		13201003.00	60,39
1	1005	CELULA INFANTASIA	10183	EF-1 PIZZARRIBA	42601001	30/11/2013	59834	DISJUNTOR TRIFASICO 50A 220V K	CAPITALIZED		13201003.00	60,39
1	1004	CELULA ARIBABIBA	10164	DF-1 HOPI HERO HANGO	42601001	30/11/2013	59834	DISJUNTOR TRIFASICO 50A 220V K	CAPITALIZED		13201003.00	60,39
1	1004	CELULA ARIBABIBA	10560	DR-1 KATAPUL	42601001	30/11/2013	59834	DISJUNTOR TRIFASICO 50A 220V K	CAPITALIZED		13201003.00	60,39
1	1005	CELULA INFANTASIA	10185	EF-3 HANGO - HOPI DOG	42601001	30/11/2013	59834	DISJUNTOR TRIFASICO 50A 220V K	CAPITALIZED		13201003.00	60,39
1	1004	CELULA ARIBABIBA	10167	DF-4 HOPI HERO DOG	42601001	30/11/2013	59834	DISJUNTOR TRIFASICO 50A 220V K	CAPITALIZED		13201003.00	60,39
1	1005	CELULA INFANTASIA	10186	EF-4 FOMI AJATU	42601001	30/11/2013	59834	DISJUNTOR TRIFASICO 50A 220V K	CAPITALIZED		13201003.00	60,39
1	1004	CELULA ARIBABIBA	10572	DR-4 TRUKES DI PINGUIM	42601001	30/11/2013	59834	DISJUNTOR TRIFASICO 50A 220V K	CAPITALIZED		13201003.00	60,39
1	1005	CELULA INFANTASIA	10481	SHOWS - KLAP KLAP	42601001	30/11/2013	59834	DISJUNTOR TRIFASICO 50A 220V K	CAPITALIZED		13201003.00	60,39
1	1005	CELULA INFANTASIA	10581	EE-6 CHABUM	42601001	30/11/2013	59834	DISJUNTOR TRIFASICO 50A 220V K	CAPITALIZED		13201003.00	60,39
1	1005	CELULA INFANTASIA	10481	SHOWS - KLAP KLAP	42601001	30/11/2013	59835	FITA ISOLANTE COMUM	CAPITALIZED		13201003.00	67,88
1	1005	CELULA INFANTASIA	10481	SHOWS - KLAP KLAP	42601001	30/11/2013	59836	CABO ELETRICO DE COBRE ISOLADO	CAPITALIZED		13201003.00	[illegible]
1	1005	CELULA INFANTASIA	10185	EF-3 HANGO - HOPI DOG	42601001	30/11/2013	59837	CABO ELETRICO DE COBRE ISOLADO	CAPITALIZED		13201003.00	140,16
1	1004	CELULA ARIBABIBA	10274	DG-15 ENIGMA CHARADA	42601001	30/11/2013	59838	BUCHA PLASTICA S-10 FISICA S.1	CAPITALIZED		13201003.00	153,74
1	1004	CELULA ARIBABIBA	10362	DM-3 HERO SHOPI	42601001	30/11/2013	59838	BUCHA PLASTICA S-10 FISICA S.1	CAPITALIZED		13201003.00	153,74
1	1004	CELULA ARIBABIBA	10764	DV01 VIAS ARIBABIBA	42601001	30/11/2013	59838	BUCHA PLASTICA S-10 FISICA S.1	CAPITALIZED		13201003.00	153,74
1	1004	CELULA ARIBABIBA	10767	DV01 ENKONTRI DI HEROIS	42601001	30/11/2013	59838	BUCHA PLASTICA S-10 FISICA S.1	CAPITALIZED		13201003.00	153,74
1	1004	CELULA ARIBABIBA	10165	DF-2 EISKRIM MR FREEZE	42601001	30/11/2013	59838	BUCHA PLASTICA S-10 FISICA S.1	CAPITALIZED		13201003.00	153,74
1	1004	CELULA ARIBABIBA	10573	DR-5 TOKAIA	42601001	30/11/2013	59838	BUCHA PLASTICA S-10 FISICA S.1	CAPITALIZED		13201003.00	153,74
1	1005	CELULA INFANTASIA	10592	ER-4 LEVA I TRAZ	42601001	30/11/2013	59838	BUCHA PLASTICA S-10 FISICA S.1	CAPITALIZED		13201003.00	153,74
1	1005	CELULA INFANTASIA	10591	ER-9 KONFRONT	42601001	30/11/2013	59838	BUCHA PLASTICA S-10 FISICA S.1	CAPITALIZED		13201003.00	153,74
1	1006	CELULA APOIO	10920	CONTEUDO	42601001	30/11/2013	59838	BUCHA PLASTICA S-10 FISICA S.1	CAPITALIZED		13201003.00	153,74
1	1005	CELULA INFANTASIA	10382	EM-1 STUDIO SHOPI	42601001	30/11/2013	59838	BUCHA PLASTICA S-10 FISICA S.1	CAPITALIZED		13201003.00	153,74
1	1004	CELULA ARIBABIBA	10576	DR-8 BAT HATARI	42601001	30/11/2013	59838	BUCHA PLASTICA S-10 FISICA S.1	CAPITALIZED		13201003.00	153,74
1	1005	CELULA INFANTASIA	10589	EE-1 TRAKITANAS A - MAQUINAS DE BOLINHA	42601001	30/11/2013	59838	BUCHA PLASTICA S-10 FISICA S.1	CAPITALIZED		13201003.00	153,74
1	1004	CELULA ARIBABIBA	10571	DR-2 ELEKTRON	42601001	30/11/2013	59838	BUCHA PLASTICA S-10 FISICA S.1	CAPITALIZED		13201003.00	153,74
1	1005	CELULA INFANTASIA	10594	ER-6 DISPENKITO DA VOVO A	42601001	30/11/2013	59838	BUCHA PLASTICA S-10 FISICA S.1	CAPITALIZED		13201003.00	153,74
1	1005	CELULA INFANTASIA	10184	EF-2 HOPI MONSTRO	42601001	30/11/2013	59838	BUCHA PLASTICA S-10 FISICA S.1	CAPITALIZED		13201003.00	153,74
1	1004	CELULA ARIBABIBA	10574	DR-9 DISMONTI	42601001	30/11/2013	59838	BUCHA PLASTICA S-10 FISICA S.1	CAPITALIZED		13201003.00	153,74
1	1005	CELULA INFANTASIA	10590	ER-2 GIRANDA DI MUSIK	42601001	30/11/2013	59838	BUCHA PLASTICA S-10 FISICA S.1	CAPITALIZED		13201003.00	153,74
1	1005	CELULA INFANTASIA	10787	EV01 VIAS INFANTASIA	42601001	30/11/2013	59838	BUCHA PLASTICA S-10 FISICA S.1	CAPITALIZED		13201003.00	153,74
1	1005	CELULA INFANTASIA	10593	ER-5 LOKOLORE	42601001	30/11/2013	59838	BUCHA PLASTICA S-10 FISICA S.1	CAPITALIZED		13201003.00	153,74
1	1005	CELULA INFANTASIA	10789	EC01 FONTE LOONEY TUNES	42601001	30/11/2013	59838	BUCHA PLASTICA S-10 FISICA S.1	CAPITALIZED		13201003.00	153,74
1	1005	CELULA INFANTASIA	10183	EF-1 PIZZARRIBA	42601001	30/11/2013	59838	BUCHA PLASTICA S-10 FISICA S.1	CAPITALIZED		13201003.00	153,74
1	1004	CELULA ARIBABIBA	10164	DF-1 HOPI HERO HANGO	42601001	30/11/2013	59838	BUCHA PLASTICA S-10 FISICA S.1	CAPITALIZED		13201003.00	153,74
1	1004	CELULA ARIBABIBA	10560	DR-1 KATAPUL	42601001	30/11/2013	59838	BUCHA PLASTICA S-10 FISICA S.1	CAPITALIZED		13201003.00	153,74
1	1005	CELULA INFANTASIA	10185	EF-3 HANGO - HOPI DOG	42601001	30/11/2013	59838	BUCHA PLASTICA S-10 FISICA S.1	CAPITALIZED		13201003.00	153,74
1	1004	CELULA ARIBABIBA	10167	DF-4 HOPI HERO DOG	42601001	30/11/2013	59838	BUCHA PLASTICA S-10 FISICA S.1	CAPITALIZED		13201003.00	153,74
1	1005	CELULA INFANTASIA	10186	EF-4 FOMI AJATU	42601001	30/11/2013	59838	BUCHA PLASTICA S-10 FISICA S.1	CAPITALIZED		13201003.00	153,74
1	1004	CELULA ARIBABIBA	10572	DR-4 TRUKES DI PINGUIM	42601001	30/11/2013	59838	BUCHA PLASTICA S-10 FISICA S.1	CAPITALIZED		13201003.00	153,74
1	1005	CELULA INFANTASIA	10481	SHOWS - KLAP KLAP	42601001	30/11/2013	59838	BUCHA PLASTICA S-10 FISICA S.1	CAPITALIZED		13201003.00	153,74
1	1005	CELULA INFANTASIA	10581	EE-6 CHABUM	42601001	30/11/2013	59838	BUCHA PLASTICA S-10 FISICA S.1	CAPITALIZED		13201003.00	153,74
1	1005	CELULA INFANTASIA	10590	ER-2 GIRANDA DI MUSIK	42601001	30/11/2013	59839	PORCA SEXTAVADA CALOTA CROMADA	CAPITALIZED		13201003.00	158,36
1	1005	CELULA INFANTASIA	10185	EF-3 HANGO - HOPI DOG	42601001	30/11/2013	59840	CABO ELETRICO DE COBRE ISOLADO	CAPITALIZED		13201003.00	[illegible]
1	1005	CELULA INFANTASIA	10382	EM-1 STUDIO SHOPI	42601001	30/11/2013	59841	CONECTOR FEMEA RJ 45 CAT 5AMP	CAPITALIZED		13201003.00	260,[illegible]
1	1005	CELULA INFANTASIA	10787	EV01 VIAS INFANTASIA	42601001	30/11/2013	59842	TRINCO COMPLETO TASCO PARA POR	CAPITALIZED		13201003.00	331,47
1	1005	CELULA INFANTASIA	10594	ER-6 DISPENKITO DA VOVO A	42601001	30/11/2013	59843	ROLAMENTO NICE 7512	CAPITALIZED		13201001.00	368,95
1	1005	CELULA INFANTASIA	10590	ER-2 GIRANDA DI MUSIK	42601001	30/11/2013	59844	MANCAL DE APOIO DA HASTE CAVAL	CAPITALIZED		13201003.00	380,93
1	1005	CELULA INFANTASIA	10594	ER-6 DISPENKITO DA VOVO A	42601001	30/11/2013	59845	MOLA A GAS MODELO P/N GGS21 -0	CAPITALIZED		13201001.00	[illegible]
1	1005	CELULA INFANTASIA	10594	ER-6 DISPENKITO DA VOVO A	42601001	30/11/2013	59846	CABO DE ACO POLIDO PREFORMADO	CAPITALIZED		13201001.00	2.893,[illegible]
1	1005	CELULA INFANTASIA	10180	EF-1 PIZZA DA VILA	42601001	30/11/2011	59847	ADESIVO HILTI BICOMPONENTE	CAPITALIZED		13201007.00	1.009,[illegible]
1	1004	CELULA ARIBABIBA	10274	DG-15 ENIGMA CHARADA	42601001	30/11/2013	59848	FOLHA DE PAGAMENTO	CAPITALIZED		13201003.00	118.077,53
1	1004	CELULA ARIBABIBA	10362	DM-3 HERO SHOPI	42601001	30/11/2013	59848	FOLHA DE PAGAMENTO	CAPITALIZED		13201003.00	118.077,53
1	1004	CELULA ARIBABIBA	10764	DV01 VIAS ARIBABIBA	42601001	30/11/2013	59848	FOLHA DE PAGAMENTO	CAPITALIZED		13201003.00	118.077,53
1	1004	CELULA ARIBABIBA	10767	DV01 ENKONTRI DI HEROIS	42601001	30/11/2013	59848	FOLHA DE PAGAMENTO	CAPITALIZED		13201003.00	118.077,53
1	1004	CELULA ARIBABIBA	10165	DF-2 EISKRIM MR FREEZE	42601001	30/11/2013	59848	FOLHA DE PAGAMENTO	CAPITALIZED		13201003.00	118.077,53
1	1004	CELULA ARIBABIBA	10573	DR-5 TOKAIA	42601001	30/11/2013	59848	FOLHA DE PAGAMENTO	CAPITALIZED		13201003.00	118.077,53
1	1005	CELULA INFANTASIA	10592	ER-4 LEVA I TRAZ	42601001	30/11/2013	59848	FOLHA DE PAGAMENTO	CAPITALIZED		13201003.00	118.077,53
1	1005	CELULA INFANTASIA	10591	ER-9 KONFRONT	42601001	30/11/2013	59848	FOLHA DE PAGAMENTO	CAPITALIZED		13201003.00	118.077,53
1	1006	CELULA APOIO	10920	CONTEUDO	42601001	30/11/2013	59848	FOLHA DE PAGAMENTO	CAPITALIZED		13201003.00	118.077,53
1	1005	CELULA INFANTASIA	10382	EM-1 STUDIO SHOPI	42601001	30/11/2013	59848	FOLHA DE PAGAMENTO	CAPITALIZED		13201003.00	118.077,53
1	1004	CELULA ARIBABIBA	10576	DR-8 BAT HATARI	42601001	30/11/2013	59848	FOLHA DE PAGAMENTO	CAPITALIZED		13201003.00	118.077,53
1	1005	CELULA INFANTASIA	10589	EE-1 TRAKITANAS A - MAQUINAS DE BOLINHA	42601001	30/11/2013	59848	FOLHA DE PAGAMENTO	CAPITALIZED		13201003.00	118.077,53
1	1004	CELULA ARIBABIBA	10571	DR-2 ELEKTRON	42601001	30/11/2013	59848	FOLHA DE PAGAMENTO	CAPITALIZED		13201003.00	118.077,53
1	1005	CELULA INFANTASIA	10594	ER-6 DISPENKITO DA VOVO A	42601001	30/11/2013	59848	FOLHA DE PAGAMENTO	CAPITALIZED		13201003.00	118.077,53
1	1005	CELULA INFANTASIA	10184	EF-2 HOPI MONSTRO	42601001	30/11/2013	59848	FOLHA DE PAGAMENTO	CAPITALIZED		13201003.00	118.077,53
1	1004	CELULA ARIBABIBA	10574	DR-9 DISMONTI	42601001	30/11/2013	59848	FOLHA DE PAGAMENTO	CAPITALIZED		13201003.00	118.077,53
1	1005	CELULA INFANTASIA	10590	ER-2 GIRANDA DI MUSIK	42601001	30/11/2013	59848	FOLHA DE PAGAMENTO	CAPITALIZED		13201003.00	118.077,53
1	1005	CELULA INFANTASIA	10787	EV01 VIAS INFANTASIA	42601001	30/11/2013	59848	FOLHA DE PAGAMENTO	CAPITALIZED		13201003.00	118.077,53
1	1005	CELULA INFANTASIA	10593	ER-5 LOKOLORE	42601001	30/11/2013	59848	FOLHA DE PAGAMENTO	CAPITALIZED		13201003.00	118.077,53
1	1005	CELULA INFANTASIA	10789	EC01 FONTE LOONEY TUNES	42601001	30/11/2013	59848	FOLHA DE PAGAMENTO	CAPITALIZED		13201003.00	118.077,53
1	1005	CELULA INFANTASIA	10183	EF-1 PIZZARRIBA	42601001	30/11/2013	59848	FOLHA DE PAGAMENTO	CAPITALIZED		13201003.00	118.077,53
1	1004	CELULA ARIBABIBA	10164	DF-1 HOPI HERO HANGO	42601001	30/11/2013	59848	FOLHA DE PAGAMENTO	CAPITALIZED		13201003.00	118.077,53
1	1004	CELULA ARIBABIBA	10560	DR-1 KATAPUL	42601001	30/11/2013	59848	FOLHA DE PAGAMENTO	CAPITALIZED		13201003.00	118.077,53
1	1005	CELULA INFANTASIA	10185	EF-3 HANGO - HOPI DOG	42601001	30/11/2013	59848	FOLHA DE PAGAMENTO	CAPITALIZED		13201003.00	118.077,53
1	1004	CELULA ARIBABIBA	10167	DF-4 HOPI HERO DOG	42601001	30/11/2013	59848	FOLHA DE PAGAMENTO	CAPITALIZED		13201003.00	118.077,53
1	1005	CELULA INFANTASIA	10186	EF-4 FOMI AJATU	42601001	30/11/2013	59848	FOLHA DE PAGAMENTO	CAPITALIZED		13201003.00	118.077,53
1	1004	CELULA ARIBABIBA	10572	DR-4 TRUKES DI PINGUIM	42601001	30/11/2013	59848	FOLHA DE PAGAMENTO	CAPITALIZED		13201003.00	118.077,53
1	1005	CELULA INFANTASIA	10481	SHOWS - KLAP KLAP	42601001	30/11/2013	59848	FOLHA DE PAGAMENTO	CAPITALIZED		13201003.00	118.077,53
1	1005	CELULA INFANTASIA	10581	EE-6 CHABUM	42601001	30/11/2013	59848	FOLHA DE PAGAMENTO	CAPITALIZED		13201003.00	118.077,53
1	1011	CELULA DAF	11111	GESTÃO DE PESSOAS	42601002	30/11/2011	59849	FOLHA DE PAGAMENTO	CAPITALIZED		13401001.00	[illegible]
1	1001	CELULA WILD WEST	10508	AR-12 MONTANHA RUSSA	42601001	30/11/2011	59850	REEMBOLSO DE DESPESA	CIP		13201900.00	[illegible]
1	1001	CELULA WILD WEST	10508	AR-12 MONTANHA RUSSA	42601001	30/11/2011	59851	RATEIO DE REFEICAO	CIP		13201900.00	653,[illegible]
1	1004	CELULA ARIBABIBA	10274	DG-15 ENIGMA CHARADA	42601001	30/11/2013	59852	RATEIO DE REFEICAO	CAPITALIZED		13201003.00	1.136,23
1	1004	CELULA ARIBABIBA	10362	DM-3 HERO SHOPI	42601001	30/11/2013	59852	RATEIO DE REFEICAO	CAPITALIZED		13201003.00	1.136,23
1	1004	CELULA ARIBABIBA	10764	DV01 VIAS ARIBABIBA	42601001	30/11/2013	59852	RATEIO DE REFEICAO	CAPITALIZED		13201003.00	1.136,23
1	1004	CELULA ARIBABIBA	10767	DV01 ENKONTRI DI HEROIS	42601001	30/11/2013	59852	RATEIO DE REFEICAO	CAPITALIZED		13201003.00	1.136,23
1	1004	CELULA ARIBABIBA	10165	DF-2 EISKRIM MR FREEZE	42601001	30/11/2013	59852	RATEIO DE REFEICAO	CAPITALIZED		13201003.00	1.136,23
1	1004	CELULA ARIBABIBA	10573	DR-5 TOKAIA	42601001	30/11/2013	59852	RATEIO DE REFEICAO	CAPITALIZED		13201003.00	1.136,23
1	1005	CELULA INFANTASIA	10592	ER-4 LEVA I TRAZ	42601001	30/11/2013	59852	RATEIO DE REFEICAO	CAPITALIZED		13201003.00	1.136,23
1	1005	CELULA INFANTASIA	10591	ER-9 KONFRONT	42601001	30/11/2013	59852	RATEIO DE REFEICAO	CAPITALIZED		13201003.00	1.136,23
1	1006	CELULA APOIO	10920	CONTEUDO	42601001	30/11/2013	59852	RATEIO DE REFEICAO	CAPITALIZED		13201003.00	1.136,23

fls. 98804
Este documento é cópia do original, assinado digitalmente por CAMILA APARECIDA DIAS LIMA e Tribunal de Justica do Estado de Sao Paulo, protocolado em 01/03/2019 às 20:56, sob o número WJMJ19700530040.
Para conferir o original, acesse o site https://esaj.tjsp.jus.br/pastadigital/pg/abrirConferenciaDocumento.do, informe o processo 1002265-62.2016.8.26.0659 e código 4488B7B.

1	1005	CELULA INFANTASIA	10382	EM-1 STUDIO SHOPI	42601001	30/11/2013	59852	RATEIO DE REFEICAO	CAPITALIZED		13201003.00	1.136,23
1	1004	CELULA ARIBABIBA	10576	DR-8 BAT HATARI	42601001	30/11/2013	59852	RATEIO DE REFEICAO	CAPITALIZED		13201003.00	1.136,23
1	1005	CELULA INFANTASIA	10589	EE-1 TRAKITANAS A - MAQUINAS DE BOLINHA	42601001	30/11/2013	59852	RATEIO DE REFEICAO	CAPITALIZED		13201003.00	1.136,23
1	1004	CELULA ARIBABIBA	10571	DR-2 ELEKTRON	42601001	30/11/2013	59852	RATEIO DE REFEICAO	CAPITALIZED		13201003.00	1.136,23
1	1005	CELULA INFANTASIA	10594	ER-6 DISPENKITO DA VOVO A	42601001	30/11/2013	59852	RATEIO DE REFEICAO	CAPITALIZED		13201003.00	1.136,23
1	1005	CELULA INFANTASIA	10184	EF-2 HOPI MONSTRO	42601001	30/11/2013	59852	RATEIO DE REFEICAO	CAPITALIZED		13201003.00	1.136,23
1	1004	CELULA ARIBABIBA	10574	DR-9 DISMONTI	42601001	30/11/2013	59852	RATEIO DE REFEICAO	CAPITALIZED		13201003.00	1.136,23
1	1005	CELULA INFANTASIA	10590	ER-2 GIRANDA DI MUSIK	42601001	30/11/2013	59852	RATEIO DE REFEICAO	CAPITALIZED		13201003.00	1.136,23
1	1005	CELULA INFANTASIA	10787	EV01 VIAS INFANTASIA	42601001	30/11/2013	59852	RATEIO DE REFEICAO	CAPITALIZED		13201003.00	1.136,23
1	1005	CELULA INFANTASIA	10593	ER-5 LOKOLORE	42601001	30/11/2013	59852	RATEIO DE REFEICAO	CAPITALIZED		13201003.00	1.136,23
1	1005	CELULA INFANTASIA	10789	EC01 FONTE LOONEY TUNES	42601001	30/11/2013	59852	RATEIO DE REFEICAO	CAPITALIZED		13201003.00	1.136,23
1	1005	CELULA INFANTASIA	10183	EF-1 PIZZARRIBA	42601001	30/11/2013	59852	RATEIO DE REFEICAO	CAPITALIZED		13201003.00	1.136,23
1	1004	CELULA ARIBABIBA	10164	DF-1 HOPI HERO HANGO	42601001	30/11/2013	59852	RATEIO DE REFEICAO	CAPITALIZED		13201003.00	1.136,23
1	1004	CELULA ARIBABIBA	10560	DR-1 KATAPUL	42601001	30/11/2013	59852	RATEIO DE REFEICAO	CAPITALIZED		13201003.00	1.136,23
1	1005	CELULA INFANTASIA	10185	EF-3 HANGO - HOPI DOG	42601001	30/11/2013	59852	RATEIO DE REFEICAO	CAPITALIZED		13201003.00	1.136,23
1	1004	CELULA ARIBABIBA	10167	DF-4 HOPI HERO DOG	42601001	30/11/2013	59852	RATEIO DE REFEICAO	CAPITALIZED		13201003.00	1.136,23
1	1005	CELULA INFANTASIA	10186	EF-4 FOMI AJATU	42601001	30/11/2013	59852	RATEIO DE REFEICAO	CAPITALIZED		13201003.00	1.136,23
1	1004	CELULA ARIBABIBA	10572	DR-4 TRUKES DI PINGUIM	42601001	30/11/2013	59852	RATEIO DE REFEICAO	CAPITALIZED		13201003.00	1.136,23
1	1005	CELULA INFANTASIA	10481	SHOWS - KLAP KLAP	42601001	30/11/2013	59852	RATEIO DE REFEICAO	CAPITALIZED		13201003.00	1.136,23
1	1005	CELULA INFANTASIA	10581	EE-6 CHABUM	42601001	30/11/2013	59852	RATEIO DE REFEICAO	CAPITALIZED		13201003.00	1.136,23
1	1005	CELULA INFANTASIA	10591	ER-9 KONFRONT	42601001	30/11/2013	59853	FECHAMENTO DE CAMBIO ZAMPERLA	CAPITALIZED		13201001.00	6.244,44
1	1005	CELULA INFANTASIA	10591	ER-9 KONFRONT	42601001	30/11/2011	59854	FECHAMENTO DE CAMBIO ZAMPERLA	CIP		13201900.00	0
1	1005	CELULA INFANTASIA	10591	ER-9 KONFRONT	42601001	30/11/2013	59855	IRRF S/FECHAMENTO DE CAMBIO ZAMPERLA	CAPITALIZED		13201001.00	1.101,87
1	1005	CELULA INFANTASIA	10591	ER-9 KONFRONT	42601001	30/11/2013	59856	CIDE S/FECHAMENTO DE CAMBIO ZAMPERLA	CAPITALIZED		13201001.00	636,88
1	1005	CELULA INFANTASIA	10591	ER-9 KONFRONT	42601001	30/11/2013	59857	COFINS S/FECHAMENTO DE CAMBIO ZAMPER	CAPITALIZED		13201001.00	533,36
1	1005	CELULA INFANTASIA	10591	ER-9 KONFRONT	42601001	30/11/2013	59858	ISS S/FECHAMENTO DE CAMBIO ZAMPERLA	CAPITALIZED		13201001.00	124,88
1	1005	CELULA INFANTASIA	10591	ER-9 KONFRONT	42601001	30/11/2013	59859	PIS S/FECHAMENTO DE CAMBIO ZAMPERLA	CAPITALIZED		13201001.00	115,[illegible]
1	1005	CELULA INFANTASIA	10592	ER-4 LEVA I TRAZ	42601001	30/11/2011	59860	FECHAMENTO DE CAMBIO ZAMPERLA COMB(	CIP		13201900.00	0
1	1005	CELULA INFANTASIA	10592	ER-4 LEVA I TRAZ	42601001	30/11/2013	59861	FECHAMENTO DE CAMBIO ZAMPERLA COMB(	CAPITALIZED		13201001.00	3.601,71
1	1005	CELULA INFANTASIA	10592	ER-4 LEVA I TRAZ	42601001	30/11/2013	59862	IRRF S/FECHAMENTO DE CAMBIO ZAMPERLA	CAPITALIZED		13201001.00	635,69
1	1005	CELULA INFANTASIA	10592	ER-4 LEVA I TRAZ	42601001	30/11/2013	59863	CIDE S/FECHAMENTO DE CAMBIO ZAMPERLA	CAPITALIZED		13201001.00	367,43
1	1005	CELULA INFANTASIA	10592	ER-4 LEVA I TRAZ	42601001	30/11/2013	59864	COFINS S/FECHAMENTO DE CAMBIO ZAMPER	CAPITALIZED		13201001.00	307,71
1	1005	CELULA INFANTASIA	10592	ER-4 LEVA I TRAZ	42601001	30/11/2013	59865	ISS S/FECHAMENTO DE CAMBIO ZAMPERLA	CAPITALIZED		13201001.00	72,04
1	1005	CELULA INFANTASIA	10592	ER-4 LEVA I TRAZ	42601001	30/11/2013	59866	PIS S/FECHAMENTO DE CAMBIO ZAMPERLA	CAPITALIZED		13201001.00	65,[illegible]
1	1005	CELULA INFANTASIA	10593	ER-5 LOKOLORE	42601001	30/11/2011	59867	FECHAMENTO DE CAMBIO ZAMPERLA TEA CU	CIP		13201900.00	0
1	1004	CELULA ARIBABIBA	10362	DM-3 HERO SHOPI	42601001	30/11/2013	59868	ASSISTENCIA MEDICA	CAPITALIZED		13201003.00	0,65
1	1004	CELULA ARIBABIBA	10764	DV01 VIAS ARIBABIBA	42601001	30/11/2013	59868	ASSISTENCIA MEDICA	CAPITALIZED		13201003.00	0,65
1	1004	CELULA ARIBABIBA	10274	DG-15 ENIGMA CHARADA	42601001	30/11/2013	59868	ASSISTENCIA MEDICA	CAPITALIZED		13201003.00	0,65
1	1004	CELULA ARIBABIBA	10767	DV01 ENKONTRI DI HEROIS	42601001	30/11/2013	59868	ASSISTENCIA MEDICA	CAPITALIZED		13201003.00	0,65
1	1004	CELULA ARIBABIBA	10165	DF-2 EISKRIM MR FREEZE	42601001	30/11/2013	59868	ASSISTENCIA MEDICA	CAPITALIZED		13201003.00	0,65
1	1004	CELULA ARIBABIBA	10573	DR-5 TOKAIA	42601001	30/11/2013	59868	ASSISTENCIA MEDICA	CAPITALIZED		13201003.00	0,65
1	1005	CELULA INFANTASIA	10592	ER-4 LEVA I TRAZ	42601001	30/11/2013	59868	ASSISTENCIA MEDICA	CAPITALIZED		13201003.00	0,65
1	1005	CELULA INFANTASIA	10591	ER-9 KONFRONT	42601001	30/11/2013	59868	ASSISTENCIA MEDICA	CAPITALIZED		13201003.00	0,65
1	1005	CELULA INFANTASIA	10382	EM-1 STUDIO SHOPI	42601001	30/11/2013	59868	ASSISTENCIA MEDICA	CAPITALIZED		13201003.00	0,65
1	1005	CELULA INFANTASIA	10589	EE-1 TRAKITANAS A - MAQUINAS DE BOLINHA	42601001	30/11/2013	59868	ASSISTENCIA MEDICA	CAPITALIZED		13201003.00	0,65
1	1004	CELULA ARIBABIBA	10576	DR-8 BAT HATARI	42601001	30/11/2013	59868	ASSISTENCIA MEDICA	CAPITALIZED		13201003.00	0,65
1	1005	CELULA INFANTASIA	10594	ER-6 DISPENKITO DA VOVO A	42601001	30/11/2013	59868	ASSISTENCIA MEDICA	CAPITALIZED		13201003.00	0,65
1	1004	CELULA ARIBABIBA	10571	DR-2 ELEKTRON	42601001	30/11/2013	59868	ASSISTENCIA MEDICA	CAPITALIZED		13201003.00	0,65
1	1005	CELULA INFANTASIA	10184	EF-2 HOPI MONSTRO	42601001	30/11/2013	59868	ASSISTENCIA MEDICA	CAPITALIZED		13201003.00	0,65
1	1005	CELULA INFANTASIA	10590	ER-2 GIRANDA DI MUSIK	42601001	30/11/2013	59868	ASSISTENCIA MEDICA	CAPITALIZED		13201003.00	0,65
1	1004	CELULA ARIBABIBA	10574	DR-9 DISMONTI	42601001	30/11/2013	59868	ASSISTENCIA MEDICA	CAPITALIZED		13201003.00	0,65
1	1005	CELULA INFANTASIA	10787	EV01 VIAS INFANTASIA	42601001	30/11/2013	59868	ASSISTENCIA MEDICA	CAPITALIZED		13201003.00	0,65
1	1005	CELULA INFANTASIA	10593	ER-5 LOKOLORE	42601001	30/11/2013	59868	ASSISTENCIA MEDICA	CAPITALIZED		13201003.00	0,65
1	1005	CELULA INFANTASIA	10789	EC01 FONTE LOONEY TUNES	42601001	30/11/2013	59868	ASSISTENCIA MEDICA	CAPITALIZED		13201003.00	0,65
1	1004	CELULA ARIBABIBA	10164	DF-1 HOPI HERO HANGO	42601001	30/11/2013	59868	ASSISTENCIA MEDICA	CAPITALIZED		13201003.00	0,65
1	1005	CELULA INFANTASIA	10183	EF-1 PIZZARRIBA	42601001	30/11/2013	59868	ASSISTENCIA MEDICA	CAPITALIZED		13201003.00	0,65
1	1004	CELULA ARIBABIBA	10560	DR-1 KATAPUL	42601001	30/11/2013	59868	ASSISTENCIA MEDICA	CAPITALIZED		13201003.00	0,65
1	1005	CELULA INFANTASIA	10186	EF-4 FOMI AJATU	42601001	30/11/2013	59868	ASSISTENCIA MEDICA	CAPITALIZED		13201003.00	0,65
1	1004	CELULA ARIBABIBA	10167	DF-4 HOPI HERO DOG	42601001	30/11/2013	59868	ASSISTENCIA MEDICA	CAPITALIZED		13201003.00	0,65
1	1005	CELULA INFANTASIA	10481	SHOWS - KLAP KLAP	42601001	30/11/2013	59868	ASSISTENCIA MEDICA	CAPITALIZED		13201003.00	0,65
1	1004	CELULA ARIBABIBA	10572	DR-4 TRUKES DI PINGUIM	42601001	30/11/2013	59868	ASSISTENCIA MEDICA	CAPITALIZED		13201003.00	0,65
1	1005	CELULA INFANTASIA	10581	EE-6 CHABUM	42601001	30/11/2013	59868	ASSISTENCIA MEDICA	CAPITALIZED		13201003.00	0,65
1	1004	CELULA ARIBABIBA	10274	DG-15 ENIGMA CHARADA	42601001	30/11/2013	59869	SEGURO DE VIDA	CAPITALIZED		13201003.00	1,73
1	1004	CELULA ARIBABIBA	10362	DM-3 HERO SHOPI	42601001	30/11/2013	59869	SEGURO DE VIDA	CAPITALIZED		13201003.00	1,73
1	1004	CELULA ARIBABIBA	10764	DV01 VIAS ARIBABIBA	42601001	30/11/2013	59869	SEGURO DE VIDA	CAPITALIZED		13201003.00	1,73
1	1004	CELULA ARIBABIBA	10767	DV01 ENKONTRI DI HEROIS	42601001	30/11/2013	59869	SEGURO DE VIDA	CAPITALIZED		13201003.00	1,73
1	1004	CELULA ARIBABIBA	10165	DF-2 EISKRIM MR FREEZE	42601001	30/11/2013	59869	SEGURO DE VIDA	CAPITALIZED		13201003.00	1,73
1	1004	CELULA ARIBABIBA	10573	DR-5 TOKAIA	42601001	30/11/2013	59869	SEGURO DE VIDA	CAPITALIZED		13201003.00	1,73
1	1005	CELULA INFANTASIA	10592	ER-4 LEVA I TRAZ	42601001	30/11/2013	59869	SEGURO DE VIDA	CAPITALIZED		13201003.00	1,73
1	1005	CELULA INFANTASIA	10591	ER-9 KONFRONT	42601001	30/11/2013	59869	SEGURO DE VIDA	CAPITALIZED		13201003.00	1,73
1	1006	CELULA APOIO	10920	CONTEUDO	42601001	30/11/2013	59869	SEGURO DE VIDA	CAPITALIZED		13201003.00	1,73
1	1005	CELULA INFANTASIA	10382	EM-1 STUDIO SHOPI	42601001	30/11/2013	59869	SEGURO DE VIDA	CAPITALIZED		13201003.00	1,73
1	1004	CELULA ARIBABIBA	10576	DR-8 BAT HATARI	42601001	30/11/2013	59869	SEGURO DE VIDA	CAPITALIZED		13201003.00	1,73
1	1005	CELULA INFANTASIA	10589	EE-1 TRAKITANAS A - MAQUINAS DE BOLINHA	42601001	30/11/2013	59869	SEGURO DE VIDA	CAPITALIZED		13201003.00	1,73
1	1004	CELULA ARIBABIBA	10571	DR-2 ELEKTRON	42601001	30/11/2013	59869	SEGURO DE VIDA	CAPITALIZED		13201003.00	1,73
1	1005	CELULA INFANTASIA	10594	ER-6 DISPENKITO DA VOVO A	42601001	30/11/2013	59869	SEGURO DE VIDA	CAPITALIZED		13201003.00	1,73
1	1005	CELULA INFANTASIA	10184	EF-2 HOPI MONSTRO	42601001	30/11/2013	59869	SEGURO DE VIDA	CAPITALIZED		13201003.00	1,73
1	1004	CELULA ARIBABIBA	10574	DR-9 DISMONTI	42601001	30/11/2013	59869	SEGURO DE VIDA	CAPITALIZED		13201003.00	1,73
1	1005	CELULA INFANTASIA	10590	ER-2 GIRANDA DI MUSIK	42601001	30/11/2013	59869	SEGURO DE VIDA	CAPITALIZED		13201003.00	1,73
1	1005	CELULA INFANTASIA	10787	EV01 VIAS INFANTASIA	42601001	30/11/2013	59869	SEGURO DE VIDA	CAPITALIZED		13201003.00	1,73
1	1005	CELULA INFANTASIA	10183	EF-1 PIZZARRIBA	42601001	30/11/2013	59869	SEGURO DE VIDA	CAPITALIZED		13201003.00	1,73
1	1005	CELULA INFANTASIA	10593	ER-5 LOKOLORE	42601001	30/11/2013	59869	SEGURO DE VIDA	CAPITALIZED		13201003.00	1,73
1	1005	CELULA INFANTASIA	10789	EC01 FONTE LOONEY TUNES	42601001	30/11/2013	59869	SEGURO DE VIDA	CAPITALIZED		13201003.00	1,73
1	1004	CELULA ARIBABIBA	10164	DF-1 HOPI HERO HANGO	42601001	30/11/2013	59869	SEGURO DE VIDA	CAPITALIZED		13201003.00	1,73
1	1004	CELULA ARIBABIBA	10560	DR-1 KATAPUL	42601001	30/11/2013	59869	SEGURO DE VIDA	CAPITALIZED		13201003.00	1,73
1	1005	CELULA INFANTASIA	10186	EF-4 FOMI AJATU	42601001	30/11/2013	59869	SEGURO DE VIDA	CAPITALIZED		13201003.00	1,73
1	1004	CELULA ARIBABIBA	10167	DF-4 HOPI HERO DOG	42601001	30/11/2013	59869	SEGURO DE VIDA	CAPITALIZED		13201003.00	1,73
1	1004	CELULA ARIBABIBA	10572	DR-4 TRUKES DI PINGUIM	42601001	30/11/2013	59869	SEGURO DE VIDA	CAPITALIZED		13201003.00	1,73
1	1005	CELULA INFANTASIA	10481	SHOWS - KLAP KLAP	42601001	30/11/2013	59869	SEGURO DE VIDA	CAPITALIZED		13201003.00	1,73
1	1005	CELULA INFANTASIA	10581	EE-6 CHABUM	42601001	30/11/2013	59869	SEGURO DE VIDA	CAPITALIZED		13201003.00	1,73
1	1004	CELULA ARIBABIBA	10274	DG-15 ENIGMA CHARADA	42601001	30/11/2013	59870	SEGURO DE VIDA	CAPITALIZED		13201003.00	2,76
1	1004	CELULA ARIBABIBA	10362	DM-3 HERO SHOPI	42601001	30/11/2013	59870	SEGURO DE VIDA	CAPITALIZED		13201003.00	2,76
1	1004	CELULA ARIBABIBA	10764	DV01 VIAS ARIBABIBA	42601001	30/11/2013	59870	SEGURO DE VIDA	CAPITALIZED		13201003.00	2,76
1	1004	CELULA ARIBABIBA	10767	DV01 ENKONTRI DI HEROIS	42601001	30/11/2013	59870	SEGURO DE VIDA	CAPITALIZED		13201003.00	2,76
1	1004	CELULA ARIBABIBA	10165	DF-2 EISKRIM MR FREEZE	42601001	30/11/2013	59870	SEGURO DE VIDA	CAPITALIZED		13201003.00	2,76
1	1004	CELULA ARIBABIBA	10573	DR-5 TOKAIA	42601001	30/11/2013	59870	SEGURO DE VIDA	CAPITALIZED		13201003.00	2,76
1	1005	CELULA INFANTASIA	10592	ER-4 LEVA I TRAZ	42601001	30/11/2013	59870	SEGURO DE VIDA	CAPITALIZED		13201003.00	2,76
1	1005	CELULA INFANTASIA	10591	ER-9 KONFRONT	42601001	30/11/2013	59870	SEGURO DE VIDA	CAPITALIZED		13201003.00	2,76
1	1006	CELULA APOIO	10920	CONTEUDO	42601001	30/11/2013	59870	SEGURO DE VIDA	CAPITALIZED		13201003.00	2,76
1	1005	CELULA INFANTASIA	10382	EM-1 STUDIO SHOPI	42601001	30/11/2013	59870	SEGURO DE VIDA	CAPITALIZED		13201003.00	2,76
1	1004	CELULA ARIBABIBA	10576	DR-8 BAT HATARI	42601001	30/11/2013	59870	SEGURO DE VIDA	CAPITALIZED		13201003.00	2,76
1	1005	CELULA INFANTASIA	10589	EE-1 TRAKITANAS A - MAQUINAS DE BOLINHA	42601001	30/11/2013	59870	SEGURO DE VIDA	CAPITALIZED		13201003.00	2,76
1	1004	CELULA ARIBABIBA	10571	DR-2 ELEKTRON	42601001	30/11/2013	59870	SEGURO DE VIDA	CAPITALIZED		13201003.00	2,76
1	1005	CELULA INFANTASIA	10594	ER-6 DISPENKITO DA VOVO A	42601001	30/11/2013	59870	SEGURO DE VIDA	CAPITALIZED		13201003.00	2,76
1	1005	CELULA INFANTASIA	10184	EF-2 HOPI MONSTRO	42601001	30/11/2013	59870	SEGURO DE VIDA	CAPITALIZED		13201003.00	2,76
1	1004	CELULA ARIBABIBA	10574	DR-9 DISMONTI	42601001	30/11/2013	59870	SEGURO DE VIDA	CAPITALIZED		13201003.00	2,76
1	1005	CELULA INFANTASIA	10590	ER-2 GIRANDA DI MUSIK	42601001	30/11/2013	59870	SEGURO DE VIDA	CAPITALIZED		13201003.00	2,76
1	1005	CELULA INFANTASIA	10787	EV01 VIAS INFANTASIA	42601001	30/11/2013	59870	SEGURO DE VIDA	CAPITALIZED		13201003.00	2,76
1	1005	CELULA INFANTASIA	10593	ER-5 LOKOLORE	42601001	30/11/2013	59870	SEGURO DE VIDA	CAPITALIZED		13201003.00	2,76
1	1005	CELULA INFANTASIA	10183	EF-1 PIZZARRIBA	42601001	30/11/2013	59870	SEGURO DE VIDA	CAPITALIZED		13201003.00	2,76
1	1005	CELULA INFANTASIA	10789	EC01 FONTE LOONEY TUNES	42601001	30/11/2013	59870	SEGURO DE VIDA	CAPITALIZED		13201003.00	2,76
1	1004	CELULA ARIBABIBA	10164	DF-1 HOPI HERO HANGO	42601001	30/11/2013	59870	SEGURO DE VIDA	CAPITALIZED		13201003.00	2,76
1	1004	CELULA ARIBABIBA	10560	DR-1 KATAPUL	42601001	30/11/2013	59870	SEGURO DE VIDA	CAPITALIZED		13201003.00	2,76
1	1005	CELULA INFANTASIA	10185	EF-3 HANGO - HOPI DOG	42601001	30/11/2013	59870	SEGURO DE VIDA	CAPITALIZED		13201003.00	2,76
1	1005	CELULA INFANTASIA	10186	EF-4 FOMI AJATU	42601001	30/11/2013	59870	SEGURO DE VIDA	CAPITALIZED		13201003.00	2,76
1	1004	CELULA ARIBABIBA	10167	DF-4 HOPI HERO DOG	42601001	30/11/2013	59870	SEGURO DE VIDA	CAPITALIZED		13201003.00	2,76
1	1004	CELULA ARIBABIBA	10572	DR-4 TRUKES DI PINGUIM	42601001	30/11/2013	59870	SEGURO DE VIDA	CAPITALIZED		13201003.00	2,76
1	1005	CELULA INFANTASIA	10481	SHOWS - KLAP KLAP	42601001	30/11/2013	59870	SEGURO DE VIDA	CAPITALIZED		13201003.00	2,76
1	1005	CELULA INFANTASIA	10581	EE-6 CHABUM	42601001	30/11/2013	59870	SEGURO DE VIDA	CAPITALIZED		13201003.00	2,76
1	1004	CELULA ARIBABIBA	10274	DG-15 ENIGMA CHARADA	42601001	30/11/2013	59871	VALE TRANSPORTE	CAPITALIZED		13201003.00	6,8
1	1004	CELULA ARIBABIBA	10362	DM-3 HERO SHOPI	42601001	30/11/2013	59871	VALE TRANSPORTE	CAPITALIZED		13201003.00	6,8
1	1004	CELULA ARIBABIBA	10764	DV01 VIAS ARIBABIBA	42601001	30/11/2013	59871	VALE TRANSPORTE	CAPITALIZED		13201003.00	6,8
1	1004	CELULA ARIBABIBA	10767	DV01 ENKONTRI DI HEROIS	42601001	30/11/2013	59871	VALE TRANSPORTE	CAPITALIZED		13201003.00	6,8
1	1004	CELULA ARIBABIBA	10165	DF-2 EISKRIM MR FREEZE	42601001	30/11/2013	59871	VALE TRANSPORTE	CAPITALIZED		13201003.00	6,8
1	1004	CELULA ARIBABIBA	10573	DR-5 TOKAIA	42601001	30/11/2013	59871	VALE TRANSPORTE	CAPITALIZED		13201003.00	6,8
1	1005	CELULA INFANTASIA	10592	ER-4 LEVA I TRAZ	42601001	30/11/2013	59871	VALE TRANSPORTE	CAPITALIZED		13201003.00	6,8
1	1005	CELULA INFANTASIA	10591	ER-9 KONFRONT	42601001	30/11/2013	59871	VALE TRANSPORTE	CAPITALIZED		13201003.00	6,8

fls. 98805
Este documento é cópia do original, assinado digitalmente por CAMILA APARECIDA DIAS LIMA e Tribunal de Justica do Estado de Sao Paulo, protocolado em 01/03/2019 às 20:56 , sob o número WJMJ19700530040.
Para conferir o original, acesse o site https://esaj.tjsp.jus.br/pastadigital/pg/abrirConferenciaDocumento.do, informe o processo 1002265-62.2016.8.26.0659 e código 4488B7B.

1	1006	CELULA APOIO	10920	CONTEUDO	42601001	30/11/2013	59871	VALE TRANSPORTE	CAPITALIZED		13201003.00	6,8
1	1005	CELULA INFANTASIA	10382	EM-1 STUDIO SHOPI	42601001	30/11/2013	59871	VALE TRANSPORTE	CAPITALIZED		13201003.00	6,8
1	1004	CELULA ARIBABIBA	10576	DR-8 BAT HATARI	42601001	30/11/2013	59871	VALE TRANSPORTE	CAPITALIZED		13201003.00	6,8
1	1005	CELULA INFANTASIA	10589	EE-1 TRAKITANAS A - MAQUINAS DE BOLINHA	42601001	30/11/2013	59871	VALE TRANSPORTE	CAPITALIZED		13201003.00	6,8
1	1004	CELULA ARIBABIBA	10571	DR-2 ELEKTRON	42601001	30/11/2013	59871	VALE TRANSPORTE	CAPITALIZED		13201003.00	6,8
1	1005	CELULA INFANTASIA	10594	ER-6 DISPENKITO DA VOVO A	42601001	30/11/2013	59871	VALE TRANSPORTE	CAPITALIZED		13201003.00	6,8
1	1005	CELULA INFANTASIA	10184	EF-2 HOPI MONSTRO	42601001	30/11/2013	59871	VALE TRANSPORTE	CAPITALIZED		13201003.00	6,8
1	1004	CELULA ARIBABIBA	10574	DR-9 DISMONTI	42601001	30/11/2013	59871	VALE TRANSPORTE	CAPITALIZED		13201003.00	6,8
1	1005	CELULA INFANTASIA	10590	ER-2 GIRANDA DI MUSIK	42601001	30/11/2013	59871	VALE TRANSPORTE	CAPITALIZED		13201003.00	6,8
1	1005	CELULA INFANTASIA	10787	EV01 VIAS INFANTASIA	42601001	30/11/2013	59871	VALE TRANSPORTE	CAPITALIZED		13201003.00	6,8
1	1005	CELULA INFANTASIA	10593	ER-5 LOKOLORE	42601001	30/11/2013	59871	VALE TRANSPORTE	CAPITALIZED		13201003.00	6,8
1	1005	CELULA INFANTASIA	10789	EC01 FONTE LOONEY TUNES	42601001	30/11/2013	59871	VALE TRANSPORTE	CAPITALIZED		13201003.00	6,8
1	1005	CELULA INFANTASIA	10183	EF-1 PIZZARRIBA	42601001	30/11/2013	59871	VALE TRANSPORTE	CAPITALIZED		13201003.00	6,8
1	1004	CELULA ARIBABIBA	10164	DF-1 HOPI HERO HANGO	42601001	30/11/2013	59871	VALE TRANSPORTE	CAPITALIZED		13201003.00	6,8
1	1004	CELULA ARIBABIBA	10560	DR-1 KATAPUL	42601001	30/11/2013	59871	VALE TRANSPORTE	CAPITALIZED		13201003.00	6,8
1	1005	CELULA INFANTASIA	10185	EF-3 HANGO - HOPI DOG	42601001	30/11/2013	59871	VALE TRANSPORTE	CAPITALIZED		13201003.00	6,8
1	1004	CELULA ARIBABIBA	10167	DF-4 HOPI HERO DOG	42601001	30/11/2013	59871	VALE TRANSPORTE	CAPITALIZED		13201003.00	6,8
1	1005	CELULA INFANTASIA	10186	EF-4 FOMI AJATU	42601001	30/11/2013	59871	VALE TRANSPORTE	CAPITALIZED		13201003.00	6,8
1	1004	CELULA ARIBABIBA	10572	DR-4 TRUKES DI PINGUIM	42601001	30/11/2013	59871	VALE TRANSPORTE	CAPITALIZED		13201003.00	6,8
1	1005	CELULA INFANTASIA	10481	SHOWS - KLAP KLAP	42601001	30/11/2013	59871	VALE TRANSPORTE	CAPITALIZED		13201003.00	6,8
1	1005	CELULA INFANTASIA	10581	EE-6 CHABUM	42601001	30/11/2013	59871	VALE TRANSPORTE	CAPITALIZED		13201003.00	6,8
1	1004	CELULA ARIBABIBA	10274	DG-15 ENIGMA CHARADA	42601001	30/11/2013	59872	ASSISTENCIA MEDICA	CAPITALIZED		13201003.00	7,65
1	1004	CELULA ARIBABIBA	10362	DM-3 HERO SHOPI	42601001	30/11/2013	59872	ASSISTENCIA MEDICA	CAPITALIZED		13201003.00	7,65
1	1004	CELULA ARIBABIBA	10764	DV01 VIAS ARIBABIBA	42601001	30/11/2013	59872	ASSISTENCIA MEDICA	CAPITALIZED		13201003.00	7,65
1	1004	CELULA ARIBABIBA	10767	DV01 ENKONTRI DI HEROIS	42601001	30/11/2013	59872	ASSISTENCIA MEDICA	CAPITALIZED		13201003.00	7,65
1	1004	CELULA ARIBABIBA	10165	DF-2 EISKRIM MR FREEZE	42601001	30/11/2013	59872	ASSISTENCIA MEDICA	CAPITALIZED		13201003.00	7,65
1	1004	CELULA ARIBABIBA	10573	DR-5 TOKAIA	42601001	30/11/2013	59872	ASSISTENCIA MEDICA	CAPITALIZED		13201003.00	7,65
1	1005	CELULA INFANTASIA	10592	ER-4 LEVA I TRAZ	42601001	30/11/2013	59872	ASSISTENCIA MEDICA	CAPITALIZED		13201003.00	7,65
1	1005	CELULA INFANTASIA	10591	ER-9 KONFRONT	42601001	30/11/2013	59872	ASSISTENCIA MEDICA	CAPITALIZED		13201003.00	7,65
1	1006	CELULA APOIO	10920	CONTEUDO	42601001	30/11/2013	59872	ASSISTENCIA MEDICA	CAPITALIZED		13201003.00	7,65
1	1005	CELULA INFANTASIA	10382	EM-1 STUDIO SHOPI	42601001	30/11/2013	59872	ASSISTENCIA MEDICA	CAPITALIZED		13201003.00	7,65
1	1004	CELULA ARIBABIBA	10576	DR-8 BAT HATARI	42601001	30/11/2013	59872	ASSISTENCIA MEDICA	CAPITALIZED		13201003.00	7,65
1	1005	CELULA INFANTASIA	10589	EE-1 TRAKITANAS A - MAQUINAS DE BOLINHA	42601001	30/11/2013	59872	ASSISTENCIA MEDICA	CAPITALIZED		13201003.00	7,65
1	1004	CELULA ARIBABIBA	10571	DR-2 ELEKTRON	42601001	30/11/2013	59872	ASSISTENCIA MEDICA	CAPITALIZED		13201003.00	7,65
1	1005	CELULA INFANTASIA	10594	ER-6 DISPENKITO DA VOVO A	42601001	30/11/2013	59872	ASSISTENCIA MEDICA	CAPITALIZED		13201003.00	7,65
1	1005	CELULA INFANTASIA	10184	EF-2 HOPI MONSTRO	42601001	30/11/2013	59872	ASSISTENCIA MEDICA	CAPITALIZED		13201003.00	7,65
1	1004	CELULA ARIBABIBA	10574	DR-9 DISMONTI	42601001	30/11/2013	59872	ASSISTENCIA MEDICA	CAPITALIZED		13201003.00	7,65
1	1005	CELULA INFANTASIA	10590	ER-2 GIRANDA DI MUSIK	42601001	30/11/2013	59872	ASSISTENCIA MEDICA	CAPITALIZED		13201003.00	7,65
1	1005	CELULA INFANTASIA	10787	EV01 VIAS INFANTASIA	42601001	30/11/2013	59872	ASSISTENCIA MEDICA	CAPITALIZED		13201003.00	7,65
1	1005	CELULA INFANTASIA	10593	ER-5 LOKOLORE	42601001	30/11/2013	59872	ASSISTENCIA MEDICA	CAPITALIZED		13201003.00	7,65
1	1005	CELULA INFANTASIA	10183	EF-1 PIZZARRIBA	42601001	30/11/2013	59872	ASSISTENCIA MEDICA	CAPITALIZED		13201003.00	7,65
1	1005	CELULA INFANTASIA	10789	EC01 FONTE LOONEY TUNES	42601001	30/11/2013	59872	ASSISTENCIA MEDICA	CAPITALIZED		13201003.00	7,65
1	1004	CELULA ARIBABIBA	10164	DF-1 HOPI HERO HANGO	42601001	30/11/2013	59872	ASSISTENCIA MEDICA	CAPITALIZED		13201003.00	7,65
1	1004	CELULA ARIBABIBA	10560	DR-1 KATAPUL	42601001	30/11/2013	59872	ASSISTENCIA MEDICA	CAPITALIZED		13201003.00	7,65
1	1005	CELULA INFANTASIA	10185	EF-3 HANGO - HOPI DOG	42601001	30/11/2013	59872	ASSISTENCIA MEDICA	CAPITALIZED		13201003.00	7,65
1	1004	CELULA ARIBABIBA	10167	DF-4 HOPI HERO DOG	42601001	30/11/2013	59872	ASSISTENCIA MEDICA	CAPITALIZED		13201003.00	7,65
1	1005	CELULA INFANTASIA	10186	EF-4 FOMI AJATU	42601001	30/11/2013	59872	ASSISTENCIA MEDICA	CAPITALIZED		13201003.00	7,65
1	1004	CELULA ARIBABIBA	10572	DR-4 TRUKES DI PINGUIM	42601001	30/11/2013	59872	ASSISTENCIA MEDICA	CAPITALIZED		13201003.00	7,65
1	1005	CELULA INFANTASIA	10481	SHOWS - KLAP KLAP	42601001	30/11/2013	59872	ASSISTENCIA MEDICA	CAPITALIZED		13201003.00	7,65
1	1005	CELULA INFANTASIA	10581	EE-6 CHABUM	42601001	30/11/2013	59872	ASSISTENCIA MEDICA	CAPITALIZED		13201003.00	7,65
1	1004	CELULA ARIBABIBA	10274	DG-15 ENIGMA CHARADA	42601001	30/11/2013	59873	EXAMES MEDICOS	CAPITALIZED		13201003.00	10,65
1	1004	CELULA ARIBABIBA	10362	DM-3 HERO SHOPI	42601001	30/11/2013	59873	EXAMES MEDICOS	CAPITALIZED		13201003.00	10,65
1	1004	CELULA ARIBABIBA	10764	DV01 VIAS ARIBABIBA	42601001	30/11/2013	59873	EXAMES MEDICOS	CAPITALIZED		13201003.00	10,65
1	1004	CELULA ARIBABIBA	10767	DV01 ENKONTRI DI HEROIS	42601001	30/11/2013	59873	EXAMES MEDICOS	CAPITALIZED		13201003.00	10,65
1	1004	CELULA ARIBABIBA	10165	DF-2 EISKRIM MR FREEZE	42601001	30/11/2013	59873	EXAMES MEDICOS	CAPITALIZED		13201003.00	10,65
1	1004	CELULA ARIBABIBA	10573	DR-5 TOKAIA	42601001	30/11/2013	59873	EXAMES MEDICOS	CAPITALIZED		13201003.00	10,65
1	1005	CELULA INFANTASIA	10592	ER-4 LEVA I TRAZ	42601001	30/11/2013	59873	EXAMES MEDICOS	CAPITALIZED		13201003.00	10,65
1	1005	CELULA INFANTASIA	10591	ER-9 KONFRONT	42601001	30/11/2013	59873	EXAMES MEDICOS	CAPITALIZED		13201003.00	10,65
1	1006	CELULA APOIO	10920	CONTEUDO	42601001	30/11/2013	59873	EXAMES MEDICOS	CAPITALIZED		13201003.00	10,65
1	1005	CELULA INFANTASIA	10382	EM-1 STUDIO SHOPI	42601001	30/11/2013	59873	EXAMES MEDICOS	CAPITALIZED		13201003.00	10,65
1	1004	CELULA ARIBABIBA	10576	DR-8 BAT HATARI	42601001	30/11/2013	59873	EXAMES MEDICOS	CAPITALIZED		13201003.00	10,65
1	1005	CELULA INFANTASIA	10589	EE-1 TRAKITANAS A - MAQUINAS DE BOLINHA	42601001	30/11/2013	59873	EXAMES MEDICOS	CAPITALIZED		13201003.00	10,65
1	1004	CELULA ARIBABIBA	10571	DR-2 ELEKTRON	42601001	30/11/2013	59873	EXAMES MEDICOS	CAPITALIZED		13201003.00	10,65
1	1005	CELULA INFANTASIA	10594	ER-6 DISPENKITO DA VOVO A	42601001	30/11/2013	59873	EXAMES MEDICOS	CAPITALIZED		13201003.00	10,65
1	1005	CELULA INFANTASIA	10184	EF-2 HOPI MONSTRO	42601001	30/11/2013	59873	EXAMES MEDICOS	CAPITALIZED		13201003.00	10,65
1	1004	CELULA ARIBABIBA	10574	DR-9 DISMONTI	42601001	30/11/2013	59873	EXAMES MEDICOS	CAPITALIZED		13201003.00	10,65
1	1005	CELULA INFANTASIA	10590	ER-2 GIRANDA DI MUSIK	42601001	30/11/2013	59873	EXAMES MEDICOS	CAPITALIZED		13201003.00	10,65
1	1005	CELULA INFANTASIA	10787	EV01 VIAS INFANTASIA	42601001	30/11/2013	59873	EXAMES MEDICOS	CAPITALIZED		13201003.00	10,65
1	1005	CELULA INFANTASIA	10593	ER-5 LOKOLORE	42601001	30/11/2013	59873	EXAMES MEDICOS	CAPITALIZED		13201003.00	10,65
1	1005	CELULA INFANTASIA	10789	EC01 FONTE LOONEY TUNES	42601001	30/11/2013	59873	EXAMES MEDICOS	CAPITALIZED		13201003.00	10,65
1	1005	CELULA INFANTASIA	10183	EF-1 PIZZARRIBA	42601001	30/11/2013	59873	EXAMES MEDICOS	CAPITALIZED		13201003.00	10,65
1	1004	CELULA ARIBABIBA	10164	DF-1 HOPI HERO HANGO	42601001	30/11/2013	59873	EXAMES MEDICOS	CAPITALIZED		13201003.00	10,65
1	1004	CELULA ARIBABIBA	10560	DR-1 KATAPUL	42601001	30/11/2013	59873	EXAMES MEDICOS	CAPITALIZED		13201003.00	10,65
1	1005	CELULA INFANTASIA	10185	EF-3 HANGO - HOPI DOG	42601001	30/11/2013	59873	EXAMES MEDICOS	CAPITALIZED		13201003.00	10,65
1	1004	CELULA ARIBABIBA	10167	DF-4 HOPI HERO DOG	42601001	30/11/2013	59873	EXAMES MEDICOS	CAPITALIZED		13201003.00	10,65
1	1005	CELULA INFANTASIA	10186	EF-4 FOMI AJATU	42601001	30/11/2013	59873	EXAMES MEDICOS	CAPITALIZED		13201003.00	10,65
1	1004	CELULA ARIBABIBA	10572	DR-4 TRUKES DI PINGUIM	42601001	30/11/2013	59873	EXAMES MEDICOS	CAPITALIZED		13201003.00	10,65
1	1005	CELULA INFANTASIA	10481	SHOWS - KLAP KLAP	42601001	30/11/2013	59873	EXAMES MEDICOS	CAPITALIZED		13201003.00	10,65
1	1005	CELULA INFANTASIA	10581	EE-6 CHABUM	42601001	30/11/2013	59873	EXAMES MEDICOS	CAPITALIZED		13201003.00	10,65
1	1004	CELULA ARIBABIBA	10274	DG-15 ENIGMA CHARADA	42601001	30/11/2013	59874	EXAMES MEDICOS	CAPITALIZED		13201003.00	27,56
1	1004	CELULA ARIBABIBA	10362	DM-3 HERO SHOPI	42601001	30/11/2013	59874	EXAMES MEDICOS	CAPITALIZED		13201003.00	27,56
1	1004	CELULA ARIBABIBA	10764	DV01 VIAS ARIBABIBA	42601001	30/11/2013	59874	EXAMES MEDICOS	CAPITALIZED		13201003.00	27,56
1	1004	CELULA ARIBABIBA	10767	DV01 ENKONTRI DI HEROIS	42601001	30/11/2013	59874	EXAMES MEDICOS	CAPITALIZED		13201003.00	27,56
1	1004	CELULA ARIBABIBA	10165	DF-2 EISKRIM MR FREEZE	42601001	30/11/2013	59874	EXAMES MEDICOS	CAPITALIZED		13201003.00	27,56
1	1004	CELULA ARIBABIBA	10573	DR-5 TOKAIA	42601001	30/11/2013	59874	EXAMES MEDICOS	CAPITALIZED		13201003.00	27,56
1	1005	CELULA INFANTASIA	10592	ER-4 LEVA I TRAZ	42601001	30/11/2013	59874	EXAMES MEDICOS	CAPITALIZED		13201003.00	27,56
1	1005	CELULA INFANTASIA	10591	ER-9 KONFRONT	42601001	30/11/2013	59874	EXAMES MEDICOS	CAPITALIZED		13201003.00	27,56
1	1006	CELULA APOIO	10920	CONTEUDO	42601001	30/11/2013	59874	EXAMES MEDICOS	CAPITALIZED		13201003.00	27,56
1	1005	CELULA INFANTASIA	10382	EM-1 STUDIO SHOPI	42601001	30/11/2013	59874	EXAMES MEDICOS	CAPITALIZED		13201003.00	27,56
1	1004	CELULA ARIBABIBA	10576	DR-8 BAT HATARI	42601001	30/11/2013	59874	EXAMES MEDICOS	CAPITALIZED		13201003.00	27,56
1	1005	CELULA INFANTASIA	10589	EE-1 TRAKITANAS A - MAQUINAS DE BOLINHA	42601001	30/11/2013	59874	EXAMES MEDICOS	CAPITALIZED		13201003.00	27,56
1	1004	CELULA ARIBABIBA	10571	DR-2 ELEKTRON	42601001	30/11/2013	59874	EXAMES MEDICOS	CAPITALIZED		13201003.00	27,56
1	1005	CELULA INFANTASIA	10594	ER-6 DISPENKITO DA VOVO A	42601001	30/11/2013	59874	EXAMES MEDICOS	CAPITALIZED		13201003.00	27,56
1	1005	CELULA INFANTASIA	10184	EF-2 HOPI MONSTRO	42601001	30/11/2013	59874	EXAMES MEDICOS	CAPITALIZED		13201003.00	27,56
1	1004	CELULA ARIBABIBA	10574	DR-9 DISMONTI	42601001	30/11/2013	59874	EXAMES MEDICOS	CAPITALIZED		13201003.00	27,56
1	1005	CELULA INFANTASIA	10590	ER-2 GIRANDA DI MUSIK	42601001	30/11/2013	59874	EXAMES MEDICOS	CAPITALIZED		13201003.00	27,56
1	1005	CELULA INFANTASIA	10787	EV01 VIAS INFANTASIA	42601001	30/11/2013	59874	EXAMES MEDICOS	CAPITALIZED		13201003.00	27,56
1	1005	CELULA INFANTASIA	10593	ER-5 LOKOLORE	42601001	30/11/2013	59874	EXAMES MEDICOS	CAPITALIZED		13201003.00	27,56
1	1005	CELULA INFANTASIA	10789	EC01 FONTE LOONEY TUNES	42601001	30/11/2013	59874	EXAMES MEDICOS	CAPITALIZED		13201003.00	27,56
1	1005	CELULA INFANTASIA	10183	EF-1 PIZZARRIBA	42601001	30/11/2013	59874	EXAMES MEDICOS	CAPITALIZED		13201003.00	27,56
1	1004	CELULA ARIBABIBA	10164	DF-1 HOPI HERO HANGO	42601001	30/11/2013	59874	EXAMES MEDICOS	CAPITALIZED		13201003.00	27,56
1	1004	CELULA ARIBABIBA	10560	DR-1 KATAPUL	42601001	30/11/2013	59874	EXAMES MEDICOS	CAPITALIZED		13201003.00	27,56
1	1005	CELULA INFANTASIA	10185	EF-3 HANGO - HOPI DOG	42601001	30/11/2013	59874	EXAMES MEDICOS	CAPITALIZED		13201003.00	27,56
1	1004	CELULA ARIBABIBA	10167	DF-4 HOPI HERO DOG	42601001	30/11/2013	59874	EXAMES MEDICOS	CAPITALIZED		13201003.00	27,56
1	1005	CELULA INFANTASIA	10186	EF-4 FOMI AJATU	42601001	30/11/2013	59874	EXAMES MEDICOS	CAPITALIZED		13201003.00	27,56
1	1004	CELULA ARIBABIBA	10572	DR-4 TRUKES DI PINGUIM	42601001	30/11/2013	59874	EXAMES MEDICOS	CAPITALIZED		13201003.00	27,56
1	1005	CELULA INFANTASIA	10481	SHOWS - KLAP KLAP	42601001	30/11/2013	59874	EXAMES MEDICOS	CAPITALIZED		13201003.00	27,56
1	1005	CELULA INFANTASIA	10581	EE-6 CHABUM	42601001	30/11/2013	59874	EXAMES MEDICOS	CAPITALIZED		13201003.00	27,56
1	1004	CELULA ARIBABIBA	10274	DG-15 ENIGMA CHARADA	42601001	30/11/2013	59875	SEGURO DE VIDA	CAPITALIZED		13201003.00	35,09
1	1004	CELULA ARIBABIBA	10362	DM-3 HERO SHOPI	42601001	30/11/2013	59875	SEGURO DE VIDA	CAPITALIZED		13201003.00	35,09
1	1004	CELULA ARIBABIBA	10764	DV01 VIAS ARIBABIBA	42601001	30/11/2013	59875	SEGURO DE VIDA	CAPITALIZED		13201003.00	35,09
1	1004	CELULA ARIBABIBA	10767	DV01 ENKONTRI DI HEROIS	42601001	30/11/2013	59875	SEGURO DE VIDA	CAPITALIZED		13201003.00	35,09
1	1004	CELULA ARIBABIBA	10165	DF-2 EISKRIM MR FREEZE	42601001	30/11/2013	59875	SEGURO DE VIDA	CAPITALIZED		13201003.00	35,09
1	1004	CELULA ARIBABIBA	10573	DR-5 TOKAIA	42601001	30/11/2013	59875	SEGURO DE VIDA	CAPITALIZED		13201003.00	35,09
1	1005	CELULA INFANTASIA	10592	ER-4 LEVA I TRAZ	42601001	30/11/2013	59875	SEGURO DE VIDA	CAPITALIZED		13201003.00	35,09
1	1005	CELULA INFANTASIA	10591	ER-9 KONFRONT	42601001	30/11/2013	59875	SEGURO DE VIDA	CAPITALIZED		13201003.00	35,09
1	1006	CELULA APOIO	10920	CONTEUDO	42601001	30/11/2013	59875	SEGURO DE VIDA	CAPITALIZED		13201003.00	35,09
1	1005	CELULA INFANTASIA	10382	EM-1 STUDIO SHOPI	42601001	30/11/2013	59875	SEGURO DE VIDA	CAPITALIZED		13201003.00	35,09
1	1004	CELULA ARIBABIBA	10576	DR-8 BAT HATARI	42601001	30/11/2013	59875	SEGURO DE VIDA	CAPITALIZED		13201003.00	35,09
1	1005	CELULA INFANTASIA	10589	EE-1 TRAKITANAS A - MAQUINAS DE BOLINHA	42601001	30/11/2013	59875	SEGURO DE VIDA	CAPITALIZED		13201003.00	35,09
1	1004	CELULA ARIBABIBA	10571	DR-2 ELEKTRON	42601001	30/11/2013	59875	SEGURO DE VIDA	CAPITALIZED		13201003.00	35,09
1	1005	CELULA INFANTASIA	10594	ER-6 DISPENKITO DA VOVO A	42601001	30/11/2013	59875	SEGURO DE VIDA	CAPITALIZED		13201003.00	35,09
1	1005	CELULA INFANTASIA	10184	EF-2 HOPI MONSTRO	42601001	30/11/2013	59875	SEGURO DE VIDA	CAPITALIZED		13201003.00	35,09
1	1004	CELULA ARIBABIBA	10574	DR-9 DISMONTI	42601001	30/11/2013	59875	SEGURO DE VIDA	CAPITALIZED		13201003.00	35,09
1	1005	CELULA INFANTASIA	10590	ER-2 GIRANDA DI MUSIK	42601001	30/11/2013	59875	SEGURO DE VIDA	CAPITALIZED		13201003.00	35,09
1	1005	CELULA INFANTASIA	10787	EV01 VIAS INFANTASIA	42601001	30/11/2013	59875	SEGURO DE VIDA	CAPITALIZED		13201003.00	35,09
1	1005	CELULA INFANTASIA	10593	ER-5 LOKOLORE	42601001	30/11/2013	59875	SEGURO DE VIDA	CAPITALIZED		13201003.00	35,09

Este documento é cópia do original, assinado digitalmente por CAMILA APARECIDA DIAS LIMA e Tribunal de Justiça do Estado de São Paulo, protocolado em 01/03/2019 às 20:56, sob o número WJMJ19700053040.
Para conferir o original, acesse o site https://esaj.tjsp.jus.br/pastadigital/pg/abrirConferenciaDocumento.do, informe o processo 1002265-62.2016.8.26.0659 e código 4488B7B.

1	1005	CELULA INFANTASIA	10789	EC01 FONTE LOONEY TUNES	42601001	30/11/2013	59875	SEGURO DE VIDA	CAPITALIZED		13201003.00	35,09
1	1005	CELULA INFANTASIA	10183	EF-1 PIZZARRIBA	42601001	30/11/2013	59875	SEGURO DE VIDA	CAPITALIZED		13201003.00	35,09
1	1004	CELULA ARIBABIBA	10164	DF-1 HOPI HERO HANGO	42601001	30/11/2013	59875	SEGURO DE VIDA	CAPITALIZED		13201003.00	35,09
1	1004	CELULA ARIBABIBA	10560	DR-1 KATAPUL	42601001	30/11/2013	59875	SEGURO DE VIDA	CAPITALIZED		13201003.00	35,09
1	1005	CELULA INFANTASIA	10185	EF-3 HANGO - HOPI DOG	42601001	30/11/2013	59875	SEGURO DE VIDA	CAPITALIZED		13201003.00	35,09
1	1004	CELULA ARIBABIBA	10167	DF-4 HOPI HERO DOG	42601001	30/11/2013	59875	SEGURO DE VIDA	CAPITALIZED		13201003.00	35,09
1	1005	CELULA INFANTASIA	10186	EF-4 FOMI AJATU	42601001	30/11/2013	59875	SEGURO DE VIDA	CAPITALIZED		13201003.00	35,09
1	1004	CELULA ARIBABIBA	10572	DR-4 TRUKES DI PINGUIM	42601001	30/11/2013	59875	SEGURO DE VIDA	CAPITALIZED		13201003.00	35,09
1	1005	CELULA INFANTASIA	10481	SHOWS - KLAP KLAP	42601001	30/11/2013	59875	SEGURO DE VIDA	CAPITALIZED		13201003.00	35,09
1	1005	CELULA INFANTASIA	10581	EE-6 CHABUM	42601001	30/11/2013	59875	SEGURO DE VIDA	CAPITALIZED		13201003.00	35,09
1	1004	CELULA ARIBABIBA	10274	DG-15 ENIGMA CHARADA	42601001	30/11/2013	59876	EXAMES PERIODICOS	CAPITALIZED		13201003.00	53,25
1	1004	CELULA ARIBABIBA	10362	DM-3 HERO SHOPI	42601001	30/11/2013	59876	EXAMES PERIODICOS	CAPITALIZED		13201003.00	53,25
1	1004	CELULA ARIBABIBA	10764	DV01 VIAS ARIBABIBA	42601001	30/11/2013	59876	EXAMES PERIODICOS	CAPITALIZED		13201003.00	53,25
1	1004	CELULA ARIBABIBA	10767	DV01 ENKONTRI DI HEROIS	42601001	30/11/2013	59876	EXAMES PERIODICOS	CAPITALIZED		13201003.00	53,25
1	1004	CELULA ARIBABIBA	10165	DF-2 EISKRIM MR FREEZE	42601001	30/11/2013	59876	EXAMES PERIODICOS	CAPITALIZED		13201003.00	53,25
1	1004	CELULA ARIBABIBA	10573	DR-5 TOKAIA	42601001	30/11/2013	59876	EXAMES PERIODICOS	CAPITALIZED		13201003.00	53,25
1	1005	CELULA INFANTASIA	10592	ER-4 LEVA I TRAZ	42601001	30/11/2013	59876	EXAMES PERIODICOS	CAPITALIZED		13201003.00	53,25
1	1005	CELULA INFANTASIA	10591	ER-9 KONFRONT	42601001	30/11/2013	59876	EXAMES PERIODICOS	CAPITALIZED		13201003.00	53,25
1	1006	CELULA APOIO	10920	CONTEUDO	42601001	30/11/2013	59876	EXAMES PERIODICOS	CAPITALIZED		13201003.00	53,25
1	1005	CELULA INFANTASIA	10382	EM-1 STUDIO SHOPI	42601001	30/11/2013	59876	EXAMES PERIODICOS	CAPITALIZED		13201003.00	53,25
1	1004	CELULA ARIBABIBA	10576	DR-8 BAT HATARI	42601001	30/11/2013	59876	EXAMES PERIODICOS	CAPITALIZED		13201003.00	53,25
1	1005	CELULA INFANTASIA	10589	EE-1 TRAKITANAS A - MAQUINAS DE BOLINHA	42601001	30/11/2013	59876	EXAMES PERIODICOS	CAPITALIZED		13201003.00	53,25
1	1004	CELULA ARIBABIBA	10571	DR-2 ELEKTRON	42601001	30/11/2013	59876	EXAMES PERIODICOS	CAPITALIZED		13201003.00	53,25
1	1005	CELULA INFANTASIA	10594	ER-6 DISPENKITO DA VOVO A	42601001	30/11/2013	59876	EXAMES PERIODICOS	CAPITALIZED		13201003.00	53,25
1	1005	CELULA INFANTASIA	10184	EF-2 HOPI MONSTRO	42601001	30/11/2013	59876	EXAMES PERIODICOS	CAPITALIZED		13201003.00	53,25
1	1004	CELULA ARIBABIBA	10574	DR-9 DISMONTI	42601001	30/11/2013	59876	EXAMES PERIODICOS	CAPITALIZED		13201003.00	53,25
1	1005	CELULA INFANTASIA	10590	ER-2 GIRANDA DI MUSIK	42601001	30/11/2013	59876	EXAMES PERIODICOS	CAPITALIZED		13201003.00	53,25
1	1005	CELULA INFANTASIA	10787	EV01 VIAS INFANTASIA	42601001	30/11/2013	59876	EXAMES PERIODICOS	CAPITALIZED		13201003.00	53,25
1	1005	CELULA INFANTASIA	10593	ER-5 LOKOLORE	42601001	30/11/2013	59876	EXAMES PERIODICOS	CAPITALIZED		13201003.00	53,25
1	1005	CELULA INFANTASIA	10789	EC01 FONTE LOONEY TUNES	42601001	30/11/2013	59876	EXAMES PERIODICOS	CAPITALIZED		13201003.00	53,25
1	1005	CELULA INFANTASIA	10183	EF-1 PIZZARRIBA	42601001	30/11/2013	59876	EXAMES PERIODICOS	CAPITALIZED		13201003.00	53,25
1	1004	CELULA ARIBABIBA	10164	DF-1 HOPI HERO HANGO	42601001	30/11/2013	59876	EXAMES PERIODICOS	CAPITALIZED		13201003.00	53,25
1	1004	CELULA ARIBABIBA	10560	DR-1 KATAPUL	42601001	30/11/2013	59876	EXAMES PERIODICOS	CAPITALIZED		13201003.00	53,25
1	1005	CELULA INFANTASIA	10185	EF-3 HANGO - HOPI DOG	42601001	30/11/2013	59876	EXAMES PERIODICOS	CAPITALIZED		13201003.00	53,25
1	1004	CELULA ARIBABIBA	10167	DF-4 HOPI HERO DOG	42601001	30/11/2013	59876	EXAMES PERIODICOS	CAPITALIZED		13201003.00	53,25
1	1005	CELULA INFANTASIA	10186	EF-4 FOMI AJATU	42601001	30/11/2013	59876	EXAMES PERIODICOS	CAPITALIZED		13201003.00	53,25
1	1004	CELULA ARIBABIBA	10572	DR-4 TRUKES DI PINGUIM	42601001	30/11/2013	59876	EXAMES PERIODICOS	CAPITALIZED		13201003.00	53,25
1	1005	CELULA INFANTASIA	10481	SHOWS - KLAP KLAP	42601001	30/11/2013	59876	EXAMES PERIODICOS	CAPITALIZED		13201003.00	53,25
1	1005	CELULA INFANTASIA	10581	EE-6 CHABUM	42601001	30/11/2013	59876	EXAMES PERIODICOS	CAPITALIZED		13201003.00	53,25
1	1004	CELULA ARIBABIBA	10274	DG-15 ENIGMA CHARADA	42601001	30/11/2013	59877	CESTA BASICA	CAPITALIZED		13201003.00	57,15
1	1004	CELULA ARIBABIBA	10362	DM-3 HERO SHOPI	42601001	30/11/2013	59877	CESTA BASICA	CAPITALIZED		13201003.00	57,15
1	1004	CELULA ARIBABIBA	10764	DV01 VIAS ARIBABIBA	42601001	30/11/2013	59877	CESTA BASICA	CAPITALIZED		13201003.00	57,15
1	1004	CELULA ARIBABIBA	10767	DV01 ENKONTRI DI HEROIS	42601001	30/11/2013	59877	CESTA BASICA	CAPITALIZED		13201003.00	57,15
1	1004	CELULA ARIBABIBA	10165	DF-2 EISKRIM MR FREEZE	42601001	30/11/2013	59877	CESTA BASICA	CAPITALIZED		13201003.00	57,15
1	1004	CELULA ARIBABIBA	10573	DR-5 TOKAIA	42601001	30/11/2013	59877	CESTA BASICA	CAPITALIZED		13201003.00	57,15
1	1005	CELULA INFANTASIA	10592	ER-4 LEVA I TRAZ	42601001	30/11/2013	59877	CESTA BASICA	CAPITALIZED		13201003.00	57,15
1	1005	CELULA INFANTASIA	10591	ER-9 KONFRONT	42601001	30/11/2013	59877	CESTA BASICA	CAPITALIZED		13201003.00	57,15
1	1006	CELULA APOIO	10920	CONTEUDO	42601001	30/11/2013	59877	CESTA BASICA	CAPITALIZED		13201003.00	57,15
1	1005	CELULA INFANTASIA	10382	EM-1 STUDIO SHOPI	42601001	30/11/2013	59877	CESTA BASICA	CAPITALIZED		13201003.00	57,15
1	1004	CELULA ARIBABIBA	10576	DR-8 BAT HATARI	42601001	30/11/2013	59877	CESTA BASICA	CAPITALIZED		13201003.00	57,15
1	1005	CELULA INFANTASIA	10589	EE-1 TRAKITANAS A - MAQUINAS DE BOLINHA	42601001	30/11/2013	59877	CESTA BASICA	CAPITALIZED		13201003.00	57,15
1	1004	CELULA ARIBABIBA	10571	DR-2 ELEKTRON	42601001	30/11/2013	59877	CESTA BASICA	CAPITALIZED		13201003.00	57,15
1	1005	CELULA INFANTASIA	10594	ER-6 DISPENKITO DA VOVO A	42601001	30/11/2013	59877	CESTA BASICA	CAPITALIZED		13201003.00	57,15
1	1005	CELULA INFANTASIA	10184	EF-2 HOPI MONSTRO	42601001	30/11/2013	59877	CESTA BASICA	CAPITALIZED		13201003.00	57,15
1	1004	CELULA ARIBABIBA	10574	DR-9 DISMONTI	42601001	30/11/2013	59877	CESTA BASICA	CAPITALIZED		13201003.00	57,15
1	1005	CELULA INFANTASIA	10590	ER-2 GIRANDA DI MUSIK	42601001	30/11/2013	59877	CESTA BASICA	CAPITALIZED		13201003.00	57,15
1	1005	CELULA INFANTASIA	10787	EV01 VIAS INFANTASIA	42601001	30/11/2013	59877	CESTA BASICA	CAPITALIZED		13201003.00	57,15
1	1005	CELULA INFANTASIA	10593	ER-5 LOKOLORE	42601001	30/11/2013	59877	CESTA BASICA	CAPITALIZED		13201003.00	57,15
1	1005	CELULA INFANTASIA	10789	EC01 FONTE LOONEY TUNES	42601001	30/11/2013	59877	CESTA BASICA	CAPITALIZED		13201003.00	57,15
1	1005	CELULA INFANTASIA	10183	EF-1 PIZZARRIBA	42601001	30/11/2013	59877	CESTA BASICA	CAPITALIZED		13201003.00	57,15
1	1004	CELULA ARIBABIBA	10164	DF-1 HOPI HERO HANGO	42601001	30/11/2013	59877	CESTA BASICA	CAPITALIZED		13201003.00	57,15
1	1004	CELULA ARIBABIBA	10560	DR-1 KATAPUL	42601001	30/11/2013	59877	CESTA BASICA	CAPITALIZED		13201003.00	57,15
1	1005	CELULA INFANTASIA	10185	EF-3 HANGO - HOPI DOG	42601001	30/11/2013	59877	CESTA BASICA	CAPITALIZED		13201003.00	57,15
1	1004	CELULA ARIBABIBA	10167	DF-4 HOPI HERO DOG	42601001	30/11/2013	59877	CESTA BASICA	CAPITALIZED		13201003.00	57,15
1	1005	CELULA INFANTASIA	10186	EF-4 FOMI AJATU	42601001	30/11/2013	59877	CESTA BASICA	CAPITALIZED		13201003.00	57,15
1	1004	CELULA ARIBABIBA	10572	DR-4 TRUKES DI PINGUIM	42601001	30/11/2013	59877	CESTA BASICA	CAPITALIZED		13201003.00	57,15
1	1005	CELULA INFANTASIA	10481	SHOWS - KLAP KLAP	42601001	30/11/2013	59877	CESTA BASICA	CAPITALIZED		13201003.00	57,15
1	1005	CELULA INFANTASIA	10581	EE-6 CHABUM	42601001	30/11/2013	59877	CESTA BASICA	CAPITALIZED		13201003.00	57,15
1	1004	CELULA ARIBABIBA	10274	DG-15 ENIGMA CHARADA	42601001	30/11/2013	59878	CESTA BASICA	CAPITALIZED		13201003.00	60,5
1	1004	CELULA ARIBABIBA	10362	DM-3 HERO SHOPI	42601001	30/11/2013	59878	CESTA BASICA	CAPITALIZED		13201003.00	60,5
1	1004	CELULA ARIBABIBA	10764	DV01 VIAS ARIBABIBA	42601001	30/11/2013	59878	CESTA BASICA	CAPITALIZED		13201003.00	60,5
1	1004	CELULA ARIBABIBA	10767	DV01 ENKONTRI DI HEROIS	42601001	30/11/2013	59878	CESTA BASICA	CAPITALIZED		13201003.00	60,5
1	1004	CELULA ARIBABIBA	10165	DF-2 EISKRIM MR FREEZE	42601001	30/11/2013	59878	CESTA BASICA	CAPITALIZED		13201003.00	60,5
1	1004	CELULA ARIBABIBA	10573	DR-5 TOKAIA	42601001	30/11/2013	59878	CESTA BASICA	CAPITALIZED		13201003.00	60,5
1	1005	CELULA INFANTASIA	10592	ER-4 LEVA I TRAZ	42601001	30/11/2013	59878	CESTA BASICA	CAPITALIZED		13201003.00	60,5
1	1005	CELULA INFANTASIA	10591	ER-9 KONFRONT	42601001	30/11/2013	59878	CESTA BASICA	CAPITALIZED		13201003.00	60,5
1	1006	CELULA APOIO	10920	CONTEUDO	42601001	30/11/2013	59878	CESTA BASICA	CAPITALIZED		13201003.00	60,5
1	1005	CELULA INFANTASIA	10382	EM-1 STUDIO SHOPI	42601001	30/11/2013	59878	CESTA BASICA	CAPITALIZED		13201003.00	60,5
1	1004	CELULA ARIBABIBA	10576	DR-8 BAT HATARI	42601001	30/11/2013	59878	CESTA BASICA	CAPITALIZED		13201003.00	60,5
1	1005	CELULA INFANTASIA	10589	EE-1 TRAKITANAS A - MAQUINAS DE BOLINHA	42601001	30/11/2013	59878	CESTA BASICA	CAPITALIZED		13201003.00	60,5
1	1004	CELULA ARIBABIBA	10571	DR-2 ELEKTRON	42601001	30/11/2013	59878	CESTA BASICA	CAPITALIZED		13201003.00	60,5
1	1005	CELULA INFANTASIA	10594	ER-6 DISPENKITO DA VOVO A	42601001	30/11/2013	59878	CESTA BASICA	CAPITALIZED		13201003.00	60,5
1	1005	CELULA INFANTASIA	10184	EF-2 HOPI MONSTRO	42601001	30/11/2013	59878	CESTA BASICA	CAPITALIZED		13201003.00	60,5
1	1004	CELULA ARIBABIBA	10574	DR-9 DISMONTI	42601001	30/11/2013	59878	CESTA BASICA	CAPITALIZED		13201003.00	60,5
1	1005	CELULA INFANTASIA	10590	ER-2 GIRANDA DI MUSIK	42601001	30/11/2013	59878	CESTA BASICA	CAPITALIZED		13201003.00	60,5
1	1005	CELULA INFANTASIA	10787	EV01 VIAS INFANTASIA	42601001	30/11/2013	59878	CESTA BASICA	CAPITALIZED		13201003.00	60,5
1	1005	CELULA INFANTASIA	10593	ER-5 LOKOLORE	42601001	30/11/2013	59878	CESTA BASICA	CAPITALIZED		13201003.00	60,5
1	1005	CELULA INFANTASIA	10789	EC01 FONTE LOONEY TUNES	42601001	30/11/2013	59878	CESTA BASICA	CAPITALIZED		13201003.00	60,5
1	1005	CELULA INFANTASIA	10183	EF-1 PIZZARRIBA	42601001	30/11/2013	59878	CESTA BASICA	CAPITALIZED		13201003.00	60,5
1	1004	CELULA ARIBABIBA	10164	DF-1 HOPI HERO HANGO	42601001	30/11/2013	59878	CESTA BASICA	CAPITALIZED		13201003.00	60,5
1	1004	CELULA ARIBABIBA	10560	DR-1 KATAPUL	42601001	30/11/2013	59878	CESTA BASICA	CAPITALIZED		13201003.00	60,5
1	1005	CELULA INFANTASIA	10185	EF-3 HANGO - HOPI DOG	42601001	30/11/2013	59878	CESTA BASICA	CAPITALIZED		13201003.00	60,5
1	1004	CELULA ARIBABIBA	10167	DF-4 HOPI HERO DOG	42601001	30/11/2013	59878	CESTA BASICA	CAPITALIZED		13201003.00	60,5
1	1005	CELULA INFANTASIA	10186	EF-4 FOMI AJATU	42601001	30/11/2013	59878	CESTA BASICA	CAPITALIZED		13201003.00	60,5
1	1004	CELULA ARIBABIBA	10572	DR-4 TRUKES DI PINGUIM	42601001	30/11/2013	59878	CESTA BASICA	CAPITALIZED		13201003.00	60,5
1	1005	CELULA INFANTASIA	10481	SHOWS - KLAP KLAP	42601001	30/11/2013	59878	CESTA BASICA	CAPITALIZED		13201003.00	60,5
1	1005	CELULA INFANTASIA	10581	EE-6 CHABUM	42601001	30/11/2013	59878	CESTA BASICA	CAPITALIZED		13201003.00	60,5
1	1004	CELULA ARIBABIBA	10274	DG-15 ENIGMA CHARADA	42601001	30/11/2013	59879	ASSISTENCIA MEDICA	CAPITALIZED		13201003.00	61,19
1	1004	CELULA ARIBABIBA	10362	DM-3 HERO SHOPI	42601001	30/11/2013	59879	ASSISTENCIA MEDICA	CAPITALIZED		13201003.00	61,19
1	1004	CELULA ARIBABIBA	10764	DV01 VIAS ARIBABIBA	42601001	30/11/2013	59879	ASSISTENCIA MEDICA	CAPITALIZED		13201003.00	61,19
1	1004	CELULA ARIBABIBA	10767	DV01 ENKONTRI DI HEROIS	42601001	30/11/2013	59879	ASSISTENCIA MEDICA	CAPITALIZED		13201003.00	61,19
1	1004	CELULA ARIBABIBA	10165	DF-2 EISKRIM MR FREEZE	42601001	30/11/2013	59879	ASSISTENCIA MEDICA	CAPITALIZED		13201003.00	61,19
1	1004	CELULA ARIBABIBA	10573	DR-5 TOKAIA	42601001	30/11/2013	59879	ASSISTENCIA MEDICA	CAPITALIZED		13201003.00	61,19
1	1005	CELULA INFANTASIA	10592	ER-4 LEVA I TRAZ	42601001	30/11/2013	59879	ASSISTENCIA MEDICA	CAPITALIZED		13201003.00	61,19
1	1005	CELULA INFANTASIA	10591	ER-9 KONFRONT	42601001	30/11/2013	59879	ASSISTENCIA MEDICA	CAPITALIZED		13201003.00	61,19
1	1006	CELULA APOIO	10920	CONTEUDO	42601001	30/11/2013	59879	ASSISTENCIA MEDICA	CAPITALIZED		13201003.00	61,19
1	1005	CELULA INFANTASIA	10382	EM-1 STUDIO SHOPI	42601001	30/11/2013	59879	ASSISTENCIA MEDICA	CAPITALIZED		13201003.00	61,19
1	1004	CELULA ARIBABIBA	10576	DR-8 BAT HATARI	42601001	30/11/2013	59879	ASSISTENCIA MEDICA	CAPITALIZED		13201003.00	61,19
1	1005	CELULA INFANTASIA	10589	EE-1 TRAKITANAS A - MAQUINAS DE BOLINHA	42601001	30/11/2013	59879	ASSISTENCIA MEDICA	CAPITALIZED		13201003.00	61,19
1	1004	CELULA ARIBABIBA	10571	DR-2 ELEKTRON	42601001	30/11/2013	59879	ASSISTENCIA MEDICA	CAPITALIZED		13201003.00	61,19
1	1005	CELULA INFANTASIA	10594	ER-6 DISPENKITO DA VOVO A	42601001	30/11/2013	59879	ASSISTENCIA MEDICA	CAPITALIZED		13201003.00	61,19
1	1005	CELULA INFANTASIA	10184	EF-2 HOPI MONSTRO	42601001	30/11/2013	59879	ASSISTENCIA MEDICA	CAPITALIZED		13201003.00	61,19
1	1004	CELULA ARIBABIBA	10574	DR-9 DISMONTI	42601001	30/11/2013	59879	ASSISTENCIA MEDICA	CAPITALIZED		13201003.00	61,19
1	1005	CELULA INFANTASIA	10590	ER-2 GIRANDA DI MUSIK	42601001	30/11/2013	59879	ASSISTENCIA MEDICA	CAPITALIZED		13201003.00	61,19
1	1005	CELULA INFANTASIA	10787	EV01 VIAS INFANTASIA	42601001	30/11/2013	59879	ASSISTENCIA MEDICA	CAPITALIZED		13201003.00	61,19
1	1005	CELULA INFANTASIA	10593	ER-5 LOKOLORE	42601001	30/11/2013	59879	ASSISTENCIA MEDICA	CAPITALIZED		13201003.00	61,19
1	1005	CELULA INFANTASIA	10789	EC01 FONTE LOONEY TUNES	42601001	30/11/2013	59879	ASSISTENCIA MEDICA	CAPITALIZED		13201003.00	61,19
1	1005	CELULA INFANTASIA	10183	EF-1 PIZZARRIBA	42601001	30/11/2013	59879	ASSISTENCIA MEDICA	CAPITALIZED		13201003.00	61,19
1	1004	CELULA ARIBABIBA	10164	DF-1 HOPI HERO HANGO	42601001	30/11/2013	59879	ASSISTENCIA MEDICA	CAPITALIZED		13201003.00	61,19
1	1004	CELULA ARIBABIBA	10560	DR-1 KATAPUL	42601001	30/11/2013	59879	ASSISTENCIA MEDICA	CAPITALIZED		13201003.00	61,19
1	1005	CELULA INFANTASIA	10185	EF-3 HANGO - HOPI DOG	42601001	30/11/2013	59879	ASSISTENCIA MEDICA	CAPITALIZED		13201003.00	61,19
1	1004	CELULA ARIBABIBA	10167	DF-4 HOPI HERO DOG	42601001	30/11/2013	59879	ASSISTENCIA MEDICA	CAPITALIZED		13201003.00	61,19
1	1005	CELULA INFANTASIA	10186	EF-4 FOMI AJATU	42601001	30/11/2013	59879	ASSISTENCIA MEDICA	CAPITALIZED		13201003.00	61,19
1	1004	CELULA ARIBABIBA	10572	DR-4 TRUKES DI PINGUIM	42601001	30/11/2013	59879	ASSISTENCIA MEDICA	CAPITALIZED		13201003.00	61,19
1	1005	CELULA INFANTASIA	10481	SHOWS - KLAP KLAP	42601001	30/11/2013	59879	ASSISTENCIA MEDICA	CAPITALIZED		13201003.00	61,19
1	1005	CELULA INFANTASIA	10581	EE-6 CHABUM	42601001	30/11/2013	59879	ASSISTENCIA MEDICA	CAPITALIZED		13201003.00	61,19
1	1004	CELULA ARIBABIBA	10274	DG-15 ENIGMA CHARADA	42601001	30/11/2013	59880	POSTAGENS - CORREIO	CAPITALIZED		13201003.00	70,4

fls. 98807

Este documento é cópia do original, assinado digitalmente por CAMILA APARECIDA DIAS LIMA e Tribunal de Justica do Estado de Sao Paulo, protocolado em 01/03/2019 às 20:56 , sob o número WJMJ19700538040.

Para conferir o original, acesse o site https://esaj.tjsp.jus.br/pastadigital/pg/abrirConferenciaDocumento.do, informe o processo 1002265-62.2016.8.26.0659 e código 4488B7B.

fls. 98808

1	1004	CELULA ARIBABIBA	10362	DM-3 HERO SHOPI	42601001	30/11/2013	59880	POSTAGENS - CORREIO	CAPITALIZED		13201003.00	70,4
1	1004	CELULA ARIBABIBA	10764	DV01 VIAS ARIBABIBA	42601001	30/11/2013	59880	POSTAGENS - CORREIO	CAPITALIZED		13201003.00	70,4
1	1004	CELULA ARIBABIBA	10767	DV01 ENKONTRI DI HEROIS	42601001	30/11/2013	59880	POSTAGENS - CORREIO	CAPITALIZED		13201003.00	70,4
1	1004	CELULA ARIBABIBA	10165	DF-2 EISKRIM MR FREEZE	42601001	30/11/2013	59880	POSTAGENS - CORREIO	CAPITALIZED		13201003.00	70,4
1	1004	CELULA ARIBABIBA	10573	DR-5 TOKAIA	42601001	30/11/2013	59880	POSTAGENS - CORREIO	CAPITALIZED		13201003.00	70,4
1	1005	CELULA INFANTASIA	10592	ER-4 LEVA I TRAZ	42601001	30/11/2013	59880	POSTAGENS - CORREIO	CAPITALIZED		13201003.00	70,4
1	1005	CELULA INFANTASIA	10591	ER-9 KONFRONT	42601001	30/11/2013	59880	POSTAGENS - CORREIO	CAPITALIZED		13201003.00	70,4
1	1006	CELULA APOIO	10920	CONTEUDO	42601001	30/11/2013	59880	POSTAGENS - CORREIO	CAPITALIZED		13201003.00	70,4
1	1005	CELULA INFANTASIA	10382	EM-1 STUDIO SHOPI	42601001	30/11/2013	59880	POSTAGENS - CORREIO	CAPITALIZED		13201003.00	70,4
1	1004	CELULA ARIBABIBA	10576	DR-8 BAT HATARI	42601001	30/11/2013	59880	POSTAGENS - CORREIO	CAPITALIZED		13201003.00	70,4
1	1005	CELULA INFANTASIA	10589	EE-1 TRAKITANAS A - MAQUINAS DE BOLINHA	42601001	30/11/2013	59880	POSTAGENS - CORREIO	CAPITALIZED		13201003.00	70,4
1	1004	CELULA ARIBABIBA	10571	DR-2 ELEKTRON	42601001	30/11/2013	59880	POSTAGENS - CORREIO	CAPITALIZED		13201003.00	70,4
1	1005	CELULA INFANTASIA	10594	ER-6 DISPENKITO DA VOVO A	42601001	30/11/2013	59880	POSTAGENS - CORREIO	CAPITALIZED		13201003.00	70,4
1	1005	CELULA INFANTASIA	10184	EF-2 HOPI MONSTRO	42601001	30/11/2013	59880	POSTAGENS - CORREIO	CAPITALIZED		13201003.00	70,4
1	1004	CELULA ARIBABIBA	10574	DR-9 DISMONTI	42601001	30/11/2013	59880	POSTAGENS - CORREIO	CAPITALIZED		13201003.00	70,4
1	1005	CELULA INFANTASIA	10590	ER-2 GIRANDA DI MUSIK	42601001	30/11/2013	59880	POSTAGENS - CORREIO	CAPITALIZED		13201003.00	70,4
1	1005	CELULA INFANTASIA	10787	EV01 VIAS INFANTASIA	42601001	30/11/2013	59880	POSTAGENS - CORREIO	CAPITALIZED		13201003.00	70,4
1	1005	CELULA INFANTASIA	10593	ER-5 LOKOLORE	42601001	30/11/2013	59880	POSTAGENS - CORREIO	CAPITALIZED		13201003.00	70,4
1	1005	CELULA INFANTASIA	10789	EC01 FONTE LOONEY TUNES	42601001	30/11/2013	59880	POSTAGENS - CORREIO	CAPITALIZED		13201003.00	70,4
1	1005	CELULA INFANTASIA	10183	EF-1 PIZZARRIBA	42601001	30/11/2013	59880	POSTAGENS - CORREIO	CAPITALIZED		13201003.00	70,4
1	1004	CELULA ARIBABIBA	10164	DF-1 HOPI HERO HANGO	42601001	30/11/2013	59880	POSTAGENS - CORREIO	CAPITALIZED		13201003.00	70,4
1	1004	CELULA ARIBABIBA	10560	DR-1 KATAPUL	42601001	30/11/2013	59880	POSTAGENS - CORREIO	CAPITALIZED		13201003.00	70,4
1	1005	CELULA INFANTASIA	10185	EF-3 HANGO - HOPI DOG	42601001	30/11/2013	59880	POSTAGENS - CORREIO	CAPITALIZED		13201003.00	70,4
1	1004	CELULA ARIBABIBA	10167	DF-4 HOPI HERO DOG	42601001	30/11/2013	59880	POSTAGENS - CORREIO	CAPITALIZED		13201003.00	70,4
1	1005	CELULA INFANTASIA	10186	EF-4 FOMI AJATU	42601001	30/11/2013	59880	POSTAGENS - CORREIO	CAPITALIZED		13201003.00	70,4
1	1004	CELULA ARIBABIBA	10572	DR-4 TRUKES DI PINGUIM	42601001	30/11/2013	59880	POSTAGENS - CORREIO	CAPITALIZED		13201003.00	70,4
1	1005	CELULA INFANTASIA	10481	SHOWS - KLAP KLAP	42601001	30/11/2013	59880	POSTAGENS - CORREIO	CAPITALIZED		13201003.00	70,4
1	1005	CELULA INFANTASIA	10581	EE-6 CHABUM	42601001	30/11/2013	59880	POSTAGENS - CORREIO	CAPITALIZED		13201003.00	70,4
1	1004	CELULA ARIBABIBA	10274	DG-15 ENIGMA CHARADA	42601001	30/11/2013	59881	EXAMES PERIODICOS	CAPITALIZED		13201003.00	74,54
1	1004	CELULA ARIBABIBA	10362	DM-3 HERO SHOPI	42601001	30/11/2013	59881	EXAMES PERIODICOS	CAPITALIZED		13201003.00	74,54
1	1004	CELULA ARIBABIBA	10764	DV01 VIAS ARIBABIBA	42601001	30/11/2013	59881	EXAMES PERIODICOS	CAPITALIZED		13201003.00	74,54
1	1004	CELULA ARIBABIBA	10767	DV01 ENKONTRI DI HEROIS	42601001	30/11/2013	59881	EXAMES PERIODICOS	CAPITALIZED		13201003.00	74,54
1	1004	CELULA ARIBABIBA	10165	DF-2 EISKRIM MR FREEZE	42601001	30/11/2013	59881	EXAMES PERIODICOS	CAPITALIZED		13201003.00	74,54
1	1004	CELULA ARIBABIBA	10573	DR-5 TOKAIA	42601001	30/11/2013	59881	EXAMES PERIODICOS	CAPITALIZED		13201003.00	74,54
1	1005	CELULA INFANTASIA	10592	ER-4 LEVA I TRAZ	42601001	30/11/2013	59881	EXAMES PERIODICOS	CAPITALIZED		13201003.00	74,54
1	1005	CELULA INFANTASIA	10591	ER-9 KONFRONT	42601001	30/11/2013	59881	EXAMES PERIODICOS	CAPITALIZED		13201003.00	74,54
1	1006	CELULA APOIO	10920	CONTEUDO	42601001	30/11/2013	59881	EXAMES PERIODICOS	CAPITALIZED		13201003.00	74,54
1	1005	CELULA INFANTASIA	10382	EM-1 STUDIO SHOPI	42601001	30/11/2013	59881	EXAMES PERIODICOS	CAPITALIZED		13201003.00	74,54
1	1004	CELULA ARIBABIBA	10576	DR-8 BAT HATARI	42601001	30/11/2013	59881	EXAMES PERIODICOS	CAPITALIZED		13201003.00	74,54
1	1005	CELULA INFANTASIA	10589	EE-1 TRAKITANAS A - MAQUINAS DE BOLINHA	42601001	30/11/2013	59881	EXAMES PERIODICOS	CAPITALIZED		13201003.00	74,54
1	1004	CELULA ARIBABIBA	10571	DR-2 ELEKTRON	42601001	30/11/2013	59881	EXAMES PERIODICOS	CAPITALIZED		13201003.00	74,54
1	1005	CELULA INFANTASIA	10594	ER-6 DISPENKITO DA VOVO A	42601001	30/11/2013	59881	EXAMES PERIODICOS	CAPITALIZED		13201003.00	74,54
1	1005	CELULA INFANTASIA	10184	EF-2 HOPI MONSTRO	42601001	30/11/2013	59881	EXAMES PERIODICOS	CAPITALIZED		13201003.00	74,54
1	1004	CELULA ARIBABIBA	10574	DR-9 DISMONTI	42601001	30/11/2013	59881	EXAMES PERIODICOS	CAPITALIZED		13201003.00	74,54
1	1005	CELULA INFANTASIA	10590	ER-2 GIRANDA DI MUSIK	42601001	30/11/2013	59881	EXAMES PERIODICOS	CAPITALIZED		13201003.00	74,54
1	1005	CELULA INFANTASIA	10787	EV01 VIAS INFANTASIA	42601001	30/11/2013	59881	EXAMES PERIODICOS	CAPITALIZED		13201003.00	74,54
1	1005	CELULA INFANTASIA	10593	ER-5 LOKOLORE	42601001	30/11/2013	59881	EXAMES PERIODICOS	CAPITALIZED		13201003.00	74,54
1	1005	CELULA INFANTASIA	10789	EC01 FONTE LOONEY TUNES	42601001	30/11/2013	59881	EXAMES PERIODICOS	CAPITALIZED		13201003.00	74,54
1	1005	CELULA INFANTASIA	10183	EF-1 PIZZARRIBA	42601001	30/11/2013	59881	EXAMES PERIODICOS	CAPITALIZED		13201003.00	74,54
1	1004	CELULA ARIBABIBA	10164	DF-1 HOPI HERO HANGO	42601001	30/11/2013	59881	EXAMES PERIODICOS	CAPITALIZED		13201003.00	74,54
1	1004	CELULA ARIBABIBA	10560	DR-1 KATAPUL	42601001	30/11/2013	59881	EXAMES PERIODICOS	CAPITALIZED		13201003.00	74,54
1	1005	CELULA INFANTASIA	10185	EF-3 HANGO - HOPI DOG	42601001	30/11/2013	59881	EXAMES PERIODICOS	CAPITALIZED		13201003.00	74,54
1	1004	CELULA ARIBABIBA	10167	DF-4 HOPI HERO DOG	42601001	30/11/2013	59881	EXAMES PERIODICOS	CAPITALIZED		13201003.00	74,54
1	1005	CELULA INFANTASIA	10186	EF-4 FOMI AJATU	42601001	30/11/2013	59881	EXAMES PERIODICOS	CAPITALIZED		13201003.00	74,54
1	1004	CELULA ARIBABIBA	10572	DR-4 TRUKES DI PINGUIM	42601001	30/11/2013	59881	EXAMES PERIODICOS	CAPITALIZED		13201003.00	74,54
1	1005	CELULA INFANTASIA	10481	SHOWS - KLAP KLAP	42601001	30/11/2013	59881	EXAMES PERIODICOS	CAPITALIZED		13201003.00	74,54
1	1005	CELULA INFANTASIA	10581	EE-6 CHABUM	42601001	30/11/2013	59881	EXAMES PERIODICOS	CAPITALIZED		13201003.00	74,54
1	1004	CELULA ARIBABIBA	10274	DG-15 ENIGMA CHARADA	42601001	30/11/2013	59882	ASSISTENCIA MEDICA	CAPITALIZED		13201003.00	84,15
1	1004	CELULA ARIBABIBA	10362	DM-3 HERO SHOPI	42601001	30/11/2013	59882	ASSISTENCIA MEDICA	CAPITALIZED		13201003.00	84,15
1	1004	CELULA ARIBABIBA	10764	DV01 VIAS ARIBABIBA	42601001	30/11/2013	59882	ASSISTENCIA MEDICA	CAPITALIZED		13201003.00	84,15
1	1004	CELULA ARIBABIBA	10767	DV01 ENKONTRI DI HEROIS	42601001	30/11/2013	59882	ASSISTENCIA MEDICA	CAPITALIZED		13201003.00	84,15
1	1004	CELULA ARIBABIBA	10165	DF-2 EISKRIM MR FREEZE	42601001	30/11/2013	59882	ASSISTENCIA MEDICA	CAPITALIZED		13201003.00	84,15
1	1004	CELULA ARIBABIBA	10573	DR-5 TOKAIA	42601001	30/11/2013	59882	ASSISTENCIA MEDICA	CAPITALIZED		13201003.00	84,15
1	1005	CELULA INFANTASIA	10592	ER-4 LEVA I TRAZ	42601001	30/11/2013	59882	ASSISTENCIA MEDICA	CAPITALIZED		13201003.00	84,15
1	1005	CELULA INFANTASIA	10591	ER-9 KONFRONT	42601001	30/11/2013	59882	ASSISTENCIA MEDICA	CAPITALIZED		13201003.00	84,15
1	1006	CELULA APOIO	10920	CONTEUDO	42601001	30/11/2013	59882	ASSISTENCIA MEDICA	CAPITALIZED		13201003.00	84,15
1	1005	CELULA INFANTASIA	10382	EM-1 STUDIO SHOPI	42601001	30/11/2013	59882	ASSISTENCIA MEDICA	CAPITALIZED		13201003.00	84,15
1	1004	CELULA ARIBABIBA	10576	DR-8 BAT HATARI	42601001	30/11/2013	59882	ASSISTENCIA MEDICA	CAPITALIZED		13201003.00	84,15
1	1005	CELULA INFANTASIA	10589	EE-1 TRAKITANAS A - MAQUINAS DE BOLINHA	42601001	30/11/2013	59882	ASSISTENCIA MEDICA	CAPITALIZED		13201003.00	84,15
1	1004	CELULA ARIBABIBA	10571	DR-2 ELEKTRON	42601001	30/11/2013	59882	ASSISTENCIA MEDICA	CAPITALIZED		13201003.00	84,15
1	1005	CELULA INFANTASIA	10594	ER-6 DISPENKITO DA VOVO A	42601001	30/11/2013	59882	ASSISTENCIA MEDICA	CAPITALIZED		13201003.00	84,15
1	1005	CELULA INFANTASIA	10184	EF-2 HOPI MONSTRO	42601001	30/11/2013	59882	ASSISTENCIA MEDICA	CAPITALIZED		13201003.00	84,15
1	1004	CELULA ARIBABIBA	10574	DR-9 DISMONTI	42601001	30/11/2013	59882	ASSISTENCIA MEDICA	CAPITALIZED		13201003.00	84,15
1	1005	CELULA INFANTASIA	10590	ER-2 GIRANDA DI MUSIK	42601001	30/11/2013	59882	ASSISTENCIA MEDICA	CAPITALIZED		13201003.00	84,15
1	1005	CELULA INFANTASIA	10787	EV01 VIAS INFANTASIA	42601001	30/11/2013	59882	ASSISTENCIA MEDICA	CAPITALIZED		13201003.00	84,15
1	1005	CELULA INFANTASIA	10593	ER-5 LOKOLORE	42601001	30/11/2013	59882	ASSISTENCIA MEDICA	CAPITALIZED		13201003.00	84,15
1	1005	CELULA INFANTASIA	10789	EC01 FONTE LOONEY TUNES	42601001	30/11/2013	59882	ASSISTENCIA MEDICA	CAPITALIZED		13201003.00	84,15
1	1005	CELULA INFANTASIA	10183	EF-1 PIZZARRIBA	42601001	30/11/2013	59882	ASSISTENCIA MEDICA	CAPITALIZED		13201003.00	84,15
1	1004	CELULA ARIBABIBA	10164	DF-1 HOPI HERO HANGO	42601001	30/11/2013	59882	ASSISTENCIA MEDICA	CAPITALIZED		13201003.00	84,15
1	1004	CELULA ARIBABIBA	10560	DR-1 KATAPUL	42601001	30/11/2013	59882	ASSISTENCIA MEDICA	CAPITALIZED		13201003.00	84,15
1	1005	CELULA INFANTASIA	10185	EF-3 HANGO - HOPI DOG	42601001	30/11/2013	59882	ASSISTENCIA MEDICA	CAPITALIZED		13201003.00	84,15
1	1004	CELULA ARIBABIBA	10167	DF-4 HOPI HERO DOG	42601001	30/11/2013	59882	ASSISTENCIA MEDICA	CAPITALIZED		13201003.00	84,15
1	1005	CELULA INFANTASIA	10186	EF-4 FOMI AJATU	42601001	30/11/2013	59882	ASSISTENCIA MEDICA	CAPITALIZED		13201003.00	84,15
1	1004	CELULA ARIBABIBA	10572	DR-4 TRUKES DI PINGUIM	42601001	30/11/2013	59882	ASSISTENCIA MEDICA	CAPITALIZED		13201003.00	84,15
1	1005	CELULA INFANTASIA	10481	SHOWS - KLAP KLAP	42601001	30/11/2013	59882	ASSISTENCIA MEDICA	CAPITALIZED		13201003.00	84,15
1	1005	CELULA INFANTASIA	10581	EE-6 CHABUM	42601001	30/11/2013	59882	ASSISTENCIA MEDICA	CAPITALIZED		13201003.00	84,15
1	1004	CELULA ARIBABIBA	10274	DG-15 ENIGMA CHARADA	42601001	30/11/2013	59883	ASSISTENCIA MEDICA	CAPITALIZED		13201003.00	120,35
1	1004	CELULA ARIBABIBA	10362	DM-3 HERO SHOPI	42601001	30/11/2013	59883	ASSISTENCIA MEDICA	CAPITALIZED		13201003.00	120,35
1	1004	CELULA ARIBABIBA	10764	DV01 VIAS ARIBABIBA	42601001	30/11/2013	59883	ASSISTENCIA MEDICA	CAPITALIZED		13201003.00	120,35
1	1004	CELULA ARIBABIBA	10767	DV01 ENKONTRI DI HEROIS	42601001	30/11/2013	59883	ASSISTENCIA MEDICA	CAPITALIZED		13201003.00	120,35
1	1004	CELULA ARIBABIBA	10165	DF-2 EISKRIM MR FREEZE	42601001	30/11/2013	59883	ASSISTENCIA MEDICA	CAPITALIZED		13201003.00	120,35
1	1004	CELULA ARIBABIBA	10573	DR-5 TOKAIA	42601001	30/11/2013	59883	ASSISTENCIA MEDICA	CAPITALIZED		13201003.00	120,35
1	1005	CELULA INFANTASIA	10592	ER-4 LEVA I TRAZ	42601001	30/11/2013	59883	ASSISTENCIA MEDICA	CAPITALIZED		13201003.00	120,35
1	1005	CELULA INFANTASIA	10591	ER-9 KONFRONT	42601001	30/11/2013	59883	ASSISTENCIA MEDICA	CAPITALIZED		13201003.00	120,35
1	1006	CELULA APOIO	10920	CONTEUDO	42601001	30/11/2013	59883	ASSISTENCIA MEDICA	CAPITALIZED		13201003.00	120,35
1	1005	CELULA INFANTASIA	10382	EM-1 STUDIO SHOPI	42601001	30/11/2013	59883	ASSISTENCIA MEDICA	CAPITALIZED		13201003.00	120,35
1	1004	CELULA ARIBABIBA	10576	DR-8 BAT HATARI	42601001	30/11/2013	59883	ASSISTENCIA MEDICA	CAPITALIZED		13201003.00	120,35
1	1005	CELULA INFANTASIA	10589	EE-1 TRAKITANAS A - MAQUINAS DE BOLINHA	42601001	30/11/2013	59883	ASSISTENCIA MEDICA	CAPITALIZED		13201003.00	120,35
1	1004	CELULA ARIBABIBA	10571	DR-2 ELEKTRON	42601001	30/11/2013	59883	ASSISTENCIA MEDICA	CAPITALIZED		13201003.00	120,35
1	1005	CELULA INFANTASIA	10594	ER-6 DISPENKITO DA VOVO A	42601001	30/11/2013	59883	ASSISTENCIA MEDICA	CAPITALIZED		13201003.00	120,35
1	1005	CELULA INFANTASIA	10184	EF-2 HOPI MONSTRO	42601001	30/11/2013	59883	ASSISTENCIA MEDICA	CAPITALIZED		13201003.00	120,35
1	1004	CELULA ARIBABIBA	10574	DR-9 DISMONTI	42601001	30/11/2013	59883	ASSISTENCIA MEDICA	CAPITALIZED		13201003.00	120,35
1	1005	CELULA INFANTASIA	10590	ER-2 GIRANDA DI MUSIK	42601001	30/11/2013	59883	ASSISTENCIA MEDICA	CAPITALIZED		13201003.00	120,35
1	1005	CELULA INFANTASIA	10787	EV01 VIAS INFANTASIA	42601001	30/11/2013	59883	ASSISTENCIA MEDICA	CAPITALIZED		13201003.00	120,35
1	1005	CELULA INFANTASIA	10593	ER-5 LOKOLORE	42601001	30/11/2013	59883	ASSISTENCIA MEDICA	CAPITALIZED		13201003.00	120,35
1	1005	CELULA INFANTASIA	10789	EC01 FONTE LOONEY TUNES	42601001	30/11/2013	59883	ASSISTENCIA MEDICA	CAPITALIZED		13201003.00	120,35
1	1005	CELULA INFANTASIA	10183	EF-1 PIZZARRIBA	42601001	30/11/2013	59883	ASSISTENCIA MEDICA	CAPITALIZED		13201003.00	120,35
1	1004	CELULA ARIBABIBA	10164	DF-1 HOPI HERO HANGO	42601001	30/11/2013	59883	ASSISTENCIA MEDICA	CAPITALIZED		13201003.00	120,35
1	1004	CELULA ARIBABIBA	10560	DR-1 KATAPUL	42601001	30/11/2013	59883	ASSISTENCIA MEDICA	CAPITALIZED		13201003.00	120,35
1	1005	CELULA INFANTASIA	10185	EF-3 HANGO - HOPI DOG	42601001	30/11/2013	59883	ASSISTENCIA MEDICA	CAPITALIZED		13201003.00	120,35
1	1004	CELULA ARIBABIBA	10167	DF-4 HOPI HERO DOG	42601001	30/11/2013	59883	ASSISTENCIA MEDICA	CAPITALIZED		13201003.00	120,35
1	1005	CELULA INFANTASIA	10186	EF-4 FOMI AJATU	42601001	30/11/2013	59883	ASSISTENCIA MEDICA	CAPITALIZED		13201003.00	120,35
1	1004	CELULA ARIBABIBA	10572	DR-4 TRUKES DI PINGUIM	42601001	30/11/2013	59883	ASSISTENCIA MEDICA	CAPITALIZED		13201003.00	120,35
1	1005	CELULA INFANTASIA	10481	SHOWS - KLAP KLAP	42601001	30/11/2013	59883	ASSISTENCIA MEDICA	CAPITALIZED		13201003.00	120,35
1	1005	CELULA INFANTASIA	10581	EE-6 CHABUM	42601001	30/11/2013	59883	ASSISTENCIA MEDICA	CAPITALIZED		13201003.00	120,35
1	1005	CELULA INFANTASIA	10787	EV01 VIAS INFANTASIA	42601001	30/11/2013	59884	TRENA DE ACO 5 METROS	CAPITALIZED		13201003.00	61,6
1	1005	CELULA INFANTASIA	10789	EC01 FONTE LOONEY TUNES	42601001	30/11/2013	59885	MATERIAIS CONSUMIVEIS CIVIL	CAPITALIZED		13201003.00	116
1	1005	CELULA INFANTASIA	10787	EV01 VIAS INFANTASIA	42601001	30/11/2013	59886	ALICATE UNIVERSAL 8"	CAPITALIZED		13201006.00	116,64
1	1005	CELULA INFANTASIA	10787	EV01 VIAS INFANTASIA	42601001	30/11/2013	59887	ARCO DE SERRA REGULAVEL	CAPITALIZED		13201006.00	128,8
1	1005	CELULA INFANTASIA	10787	EV01 VIAS INFANTASIA	42601001	30/11/2013	59888	MARTELO BOLA	CAPITALIZED		13201006.00	148,72
1	1005	CELULA INFANTASIA	10787	EV01 VIAS INFANTASIA	42601001	30/11/2013	59889	CHAVE AJUSTAVEL 191 10"	CAPITALIZED		13201006.00	231,44
1	1005	CELULA INFANTASIA	10787	EV01 VIAS INFANTASIA	42601001	30/11/2013	59890	ALICATE DE BICO CHATO	CAPITALIZED		13201003.00	296
1	1005	CELULA INFANTASIA	10787	EV01 VIAS INFANTASIA	42601001	30/11/2013	59891	TALHADEIRA SEXTAVADA	CAPITALIZED		13201006.00	310,4
1	1005	CELULA INFANTASIA	10787	EV01 VIAS INFANTASIA	42601001	30/11/2013	59892	CAIXA TIPO SANFONA	CAPITALIZED		13201006.00	323,12
1	1005	CELULA INFANTASIA	10787	EV01 VIAS INFANTASIA	42601001	30/11/2013	59893	JOGO DE CHAVES	CAPITALIZED		13201006.00	528,88
1	1005	CELULA INFANTASIA	10787	EV01 VIAS INFANTASIA	42601001	31/01/2014	59894	SERVICO DE ENGENHARIA	CAPITALIZED		13201003.00	19.663,00
1	1005	CELULA INFANTASIA	10593	ER-5 LOKOLORE	42601001	30/11/2013	59895	SERVICO DE ENGENHARIA	CAPITALIZED		13201003.00	22.962,00

Este documento é cópia do original, assinado digitalmente por CAMILA APARECIDA DIAS LIMA e Tribunal de Justiça do Estado de São Paulo, protocolado em 01/03/2019 às 20:56, sob o número WJMJ19700053940.
Para conferir o original, acesse o site https://esaj.tjsp.jus.br/pastadigital/pg/abrirConferenciaDocumento.do, informe o processo 1002265-62.2016.8.26.0659 e código 4488B7B.

1	1005	CELULA INFANTASIA	10382	EM-1 STUDIO SHOPI	42601001	30/11/2013	59896	TOMADA DE EMBUTIR	CAPITALIZED		13201003.00	198
1	1005	CELULA INFANTASIA	10185	EF-3 HANGO - HOPI DOG	42601001	30/11/2013	59897	PUFF PRETO REVESTIMENTO DE TECIDO	CAPITALIZED		13201007.00	150
1	1005	CELULA INFANTASIA	10590	ER-2 GIRANDA DI MUSIK	42601001	30/11/2013	59898	SERVICO DE ENGENHARIA	CAPITALIZED		13201003.00	67.457,42
1	1005	CELULA INFANTASIA	10594	ER-6 DISPENKITO DA VOVO A	42601001	30/11/2013	59899	CILINDRO HIDRAULICO	CAPITALIZED		13201001.00	3.280,00
1	1004	CELULA ARIBABIBA	10274	DG-15 ENIGMA CHARADA	42601001	30/11/2013	59900	CESTA BASICA	CAPITALIZED		13201003.00	121
1	1004	CELULA ARIBABIBA	10362	DM-3 HERO SHOPI	42601001	30/11/2013	59900	CESTA BASICA	CAPITALIZED		13201003.00	121
1	1004	CELULA ARIBABIBA	10764	DV01 VIAS ARIBABIBA	42601001	30/11/2013	59900	CESTA BASICA	CAPITALIZED		13201003.00	121
1	1004	CELULA ARIBABIBA	10767	DV01 ENKONTRI DI HEROIS	42601001	30/11/2013	59900	CESTA BASICA	CAPITALIZED		13201003.00	121
1	1004	CELULA ARIBABIBA	10165	DF-2 EISKRIM MR FREEZE	42601001	30/11/2013	59900	CESTA BASICA	CAPITALIZED		13201003.00	121
1	1004	CELULA ARIBABIBA	10573	DR-5 TOKAIA	42601001	30/11/2013	59900	CESTA BASICA	CAPITALIZED		13201003.00	121
1	1005	CELULA INFANTASIA	10592	ER-4 LEVA I TRAZ	42601001	30/11/2013	59900	CESTA BASICA	CAPITALIZED		13201003.00	121
1	1005	CELULA INFANTASIA	10591	ER-9 KONFRONT	42601001	30/11/2013	59900	CESTA BASICA	CAPITALIZED		13201003.00	121
1	1006	CELULA APOIO	10920	CONTEUDO	42601001	30/11/2013	59900	CESTA BASICA	CAPITALIZED		13201003.00	121
1	1005	CELULA INFANTASIA	10382	EM-1 STUDIO SHOPI	42601001	30/11/2013	59900	CESTA BASICA	CAPITALIZED		13201003.00	121
1	1004	CELULA ARIBABIBA	10576	DR-8 BAT HATARI	42601001	30/11/2013	59900	CESTA BASICA	CAPITALIZED		13201003.00	121
1	1005	CELULA INFANTASIA	10589	EE-1 TRAKITANAS A - MAQUINAS DE BOLINHA	42601001	30/11/2013	59900	CESTA BASICA	CAPITALIZED		13201003.00	121
1	1004	CELULA ARIBABIBA	10571	DR-2 ELEKTRON	42601001	30/11/2013	59900	CESTA BASICA	CAPITALIZED		13201003.00	121
1	1005	CELULA INFANTASIA	10594	ER-6 DISPENKITO DA VOVO A	42601001	30/11/2013	59900	CESTA BASICA	CAPITALIZED		13201003.00	121
1	1005	CELULA INFANTASIA	10184	EF-2 HOPI MONSTRO	42601001	30/11/2013	59900	CESTA BASICA	CAPITALIZED		13201003.00	121
1	1004	CELULA ARIBABIBA	10574	DR-9 DISMONTI	42601001	30/11/2013	59900	CESTA BASICA	CAPITALIZED		13201003.00	121
1	1005	CELULA INFANTASIA	10590	ER-2 GIRANDA DI MUSIK	42601001	30/11/2013	59900	CESTA BASICA	CAPITALIZED		13201003.00	121
1	1005	CELULA INFANTASIA	10787	EV01 VIAS INFANTASIA	42601001	30/11/2013	59900	CESTA BASICA	CAPITALIZED		13201003.00	121
1	1005	CELULA INFANTASIA	10593	ER-5 LOKOLORE	42601001	30/11/2013	59900	CESTA BASICA	CAPITALIZED		13201003.00	121
1	1005	CELULA INFANTASIA	10789	EC01 FONTE LOONEY TUNES	42601001	30/11/2013	59900	CESTA BASICA	CAPITALIZED		13201003.00	121
1	1005	CELULA INFANTASIA	10183	EF-1 PIZZARRIBA	42601001	30/11/2013	59900	CESTA BASICA	CAPITALIZED		13201003.00	121
1	1004	CELULA ARIBABIBA	10164	DF-1 HOPI HERO HANGO	42601001	30/11/2013	59900	CESTA BASICA	CAPITALIZED		13201003.00	121
1	1004	CELULA ARIBABIBA	10560	DR-1 KATAPUL	42601001	30/11/2013	59900	CESTA BASICA	CAPITALIZED		13201003.00	121
1	1005	CELULA INFANTASIA	10185	EF-3 HANGO - HOPI DOG	42601001	30/11/2013	59900	CESTA BASICA	CAPITALIZED		13201003.00	121
1	1004	CELULA ARIBABIBA	10167	DF-4 HOPI HERO DOG	42601001	30/11/2013	59900	CESTA BASICA	CAPITALIZED		13201003.00	121
1	1005	CELULA INFANTASIA	10186	EF-4 FOMI AJATU	42601001	30/11/2013	59900	CESTA BASICA	CAPITALIZED		13201003.00	121
1	1004	CELULA ARIBABIBA	10572	DR-4 TRUKES DI PINGUIM	42601001	30/11/2013	59900	CESTA BASICA	CAPITALIZED		13201003.00	121
1	1005	CELULA INFANTASIA	10481	SHOWS - KLAP KLAP	42601001	30/11/2013	59900	CESTA BASICA	CAPITALIZED		13201003.00	121
1	1005	CELULA INFANTASIA	10581	EE-6 CHABUM	42601001	30/11/2013	59900	CESTA BASICA	CAPITALIZED		13201003.00	121
1	1006	CELULA APOIO	10920	CONTEUDO	42601001	30/11/2013	59901	DESPESAS GERAIS - VIAGENS - NACIONAIS	CAPITALIZED		13201003.00	218,53
1	1006	CELULA APOIO	10920	CONTEUDO	42601001	30/11/2013	59902	DESPESAS GERAIS - VIAGENS - NACIONAIS	CAPITALIZED		13201003.00	408,85
1	1004	CELULA ARIBABIBA	10274	DG-15 ENIGMA CHARADA	42601001	30/11/2013	59903	DESPESAS GERAIS - VIAGENS - NACIONAIS	CAPITALIZED		13201003.00	411,13
1	1004	CELULA ARIBABIBA	10362	DM-3 HERO SHOPI	42601001	30/11/2013	59903	DESPESAS GERAIS - VIAGENS - NACIONAIS	CAPITALIZED		13201003.00	411,13
1	1004	CELULA ARIBABIBA	10764	DV01 VIAS ARIBABIBA	42601001	30/11/2013	59903	DESPESAS GERAIS - VIAGENS - NACIONAIS	CAPITALIZED		13201003.00	411,13
1	1004	CELULA ARIBABIBA	10767	DV01 ENKONTRI DI HEROIS	42601001	30/11/2013	59903	DESPESAS GERAIS - VIAGENS - NACIONAIS	CAPITALIZED		13201003.00	411,13
1	1004	CELULA ARIBABIBA	10165	DF-2 EISKRIM MR FREEZE	42601001	30/11/2013	59903	DESPESAS GERAIS - VIAGENS - NACIONAIS	CAPITALIZED		13201003.00	411,13
1	1004	CELULA ARIBABIBA	10573	DR-5 TOKAIA	42601001	30/11/2013	59903	DESPESAS GERAIS - VIAGENS - NACIONAIS	CAPITALIZED		13201003.00	411,13
1	1005	CELULA INFANTASIA	10592	ER-4 LEVA I TRAZ	42601001	30/11/2013	59903	DESPESAS GERAIS - VIAGENS - NACIONAIS	CAPITALIZED		13201003.00	411,13
1	1005	CELULA INFANTASIA	10591	ER-9 KONFRONT	42601001	30/11/2013	59903	DESPESAS GERAIS - VIAGENS - NACIONAIS	CAPITALIZED		13201003.00	411,13
1	1006	CELULA APOIO	10920	CONTEUDO	42601001	30/11/2013	59903	DESPESAS GERAIS - VIAGENS - NACIONAIS	CAPITALIZED		13201003.00	411,13
1	1005	CELULA INFANTASIA	10382	EM-1 STUDIO SHOPI	42601001	30/11/2013	59903	DESPESAS GERAIS - VIAGENS - NACIONAIS	CAPITALIZED		13201003.00	411,13
1	1004	CELULA ARIBABIBA	10576	DR-8 BAT HATARI	42601001	30/11/2013	59903	DESPESAS GERAIS - VIAGENS - NACIONAIS	CAPITALIZED		13201003.00	411,13
1	1005	CELULA INFANTASIA	10589	EE-1 TRAKITANAS A - MAQUINAS DE BOLINHA	42601001	30/11/2013	59903	DESPESAS GERAIS - VIAGENS - NACIONAIS	CAPITALIZED		13201003.00	411,13
1	1004	CELULA ARIBABIBA	10571	DR-2 ELEKTRON	42601001	30/11/2013	59903	DESPESAS GERAIS - VIAGENS - NACIONAIS	CAPITALIZED		13201003.00	411,13
1	1005	CELULA INFANTASIA	10594	ER-6 DISPENKITO DA VOVO A	42601001	30/11/2013	59903	DESPESAS GERAIS - VIAGENS - NACIONAIS	CAPITALIZED		13201003.00	411,13
1	1005	CELULA INFANTASIA	10184	EF-2 HOPI MONSTRO	42601001	30/11/2013	59903	DESPESAS GERAIS - VIAGENS - NACIONAIS	CAPITALIZED		13201003.00	411,13
1	1004	CELULA ARIBABIBA	10574	DR-9 DISMONTI	42601001	30/11/2013	59903	DESPESAS GERAIS - VIAGENS - NACIONAIS	CAPITALIZED		13201003.00	411,13
1	1005	CELULA INFANTASIA	10590	ER-2 GIRANDA DI MUSIK	42601001	30/11/2013	59903	DESPESAS GERAIS - VIAGENS - NACIONAIS	CAPITALIZED		13201003.00	411,13
1	1005	CELULA INFANTASIA	10787	EV01 VIAS INFANTASIA	42601001	30/11/2013	59903	DESPESAS GERAIS - VIAGENS - NACIONAIS	CAPITALIZED		13201003.00	411,13
1	1005	CELULA INFANTASIA	10593	ER-5 LOKOLORE	42601001	30/11/2013	59903	DESPESAS GERAIS - VIAGENS - NACIONAIS	CAPITALIZED		13201003.00	411,13
1	1005	CELULA INFANTASIA	10789	EC01 FONTE LOONEY TUNES	42601001	30/11/2013	59903	DESPESAS GERAIS - VIAGENS - NACIONAIS	CAPITALIZED		13201003.00	411,13
1	1005	CELULA INFANTASIA	10183	EF-1 PIZZARRIBA	42601001	30/11/2013	59903	DESPESAS GERAIS - VIAGENS - NACIONAIS	CAPITALIZED		13201003.00	411,13
1	1004	CELULA ARIBABIBA	10164	DF-1 HOPI HERO HANGO	42601001	30/11/2013	59903	DESPESAS GERAIS - VIAGENS - NACIONAIS	CAPITALIZED		13201003.00	411,13
1	1004	CELULA ARIBABIBA	10560	DR-1 KATAPUL	42601001	30/11/2013	59903	DESPESAS GERAIS - VIAGENS - NACIONAIS	CAPITALIZED		13201003.00	411,13
1	1005	CELULA INFANTASIA	10185	EF-3 HANGO - HOPI DOG	42601001	30/11/2013	59903	DESPESAS GERAIS - VIAGENS - NACIONAIS	CAPITALIZED		13201003.00	411,13
1	1004	CELULA ARIBABIBA	10167	DF-4 HOPI HERO DOG	42601001	30/11/2013	59903	DESPESAS GERAIS - VIAGENS - NACIONAIS	CAPITALIZED		13201003.00	411,13
1	1005	CELULA INFANTASIA	10186	EF-4 FOMI AJATU	42601001	30/11/2013	59903	DESPESAS GERAIS - VIAGENS - NACIONAIS	CAPITALIZED		13201003.00	411,13
1	1004	CELULA ARIBABIBA	10572	DR-4 TRUKES DI PINGUIM	42601001	30/11/2013	59903	DESPESAS GERAIS - VIAGENS - NACIONAIS	CAPITALIZED		13201003.00	411,13
1	1005	CELULA INFANTASIA	10481	SHOWS - KLAP KLAP	42601001	30/11/2013	59903	DESPESAS GERAIS - VIAGENS - NACIONAIS	CAPITALIZED		13201003.00	411,13
1	1005	CELULA INFANTASIA	10581	EE-6 CHABUM	42601001	30/11/2013	59903	DESPESAS GERAIS - VIAGENS - NACIONAIS	CAPITALIZED		13201003.00	411,13
1	1004	CELULA ARIBABIBA	10274	DG-15 ENIGMA CHARADA	42601001	30/11/2013	59904	VALE TRANSPORTE	CAPITALIZED		13201003.00	615,41
1	1004	CELULA ARIBABIBA	10362	DM-3 HERO SHOPI	42601001	30/11/2013	59904	VALE TRANSPORTE	CAPITALIZED		13201003.00	615,41
1	1004	CELULA ARIBABIBA	10764	DV01 VIAS ARIBABIBA	42601001	30/11/2013	59904	VALE TRANSPORTE	CAPITALIZED		13201003.00	615,41
1	1004	CELULA ARIBABIBA	10767	DV01 ENKONTRI DI HEROIS	42601001	30/11/2013	59904	VALE TRANSPORTE	CAPITALIZED		13201003.00	615,41
1	1004	CELULA ARIBABIBA	10165	DF-2 EISKRIM MR FREEZE	42601001	30/11/2013	59904	VALE TRANSPORTE	CAPITALIZED		13201003.00	615,41
1	1004	CELULA ARIBABIBA	10573	DR-5 TOKAIA	42601001	30/11/2013	59904	VALE TRANSPORTE	CAPITALIZED		13201003.00	615,41
1	1005	CELULA INFANTASIA	10592	ER-4 LEVA I TRAZ	42601001	30/11/2013	59904	VALE TRANSPORTE	CAPITALIZED		13201003.00	615,41
1	1005	CELULA INFANTASIA	10591	ER-9 KONFRONT	42601001	30/11/2013	59904	VALE TRANSPORTE	CAPITALIZED		13201003.00	615,41
1	1006	CELULA APOIO	10920	CONTEUDO	42601001	30/11/2013	59904	VALE TRANSPORTE	CAPITALIZED		13201003.00	615,41
1	1005	CELULA INFANTASIA	10382	EM-1 STUDIO SHOPI	42601001	30/11/2013	59904	VALE TRANSPORTE	CAPITALIZED		13201003.00	615,41
1	1004	CELULA ARIBABIBA	10576	DR-8 BAT HATARI	42601001	30/11/2013	59904	VALE TRANSPORTE	CAPITALIZED		13201003.00	615,41
1	1005	CELULA INFANTASIA	10589	EE-1 TRAKITANAS A - MAQUINAS DE BOLINHA	42601001	30/11/2013	59904	VALE TRANSPORTE	CAPITALIZED		13201003.00	615,41
1	1004	CELULA ARIBABIBA	10571	DR-2 ELEKTRON	42601001	30/11/2013	59904	VALE TRANSPORTE	CAPITALIZED		13201003.00	615,41
1	1005	CELULA INFANTASIA	10594	ER-6 DISPENKITO DA VOVO A	42601001	30/11/2013	59904	VALE TRANSPORTE	CAPITALIZED		13201003.00	615,41
1	1005	CELULA INFANTASIA	10184	EF-2 HOPI MONSTRO	42601001	30/11/2013	59904	VALE TRANSPORTE	CAPITALIZED		13201003.00	615,41
1	1004	CELULA ARIBABIBA	10574	DR-9 DISMONTI	42601001	30/11/2013	59904	VALE TRANSPORTE	CAPITALIZED		13201003.00	615,41
1	1005	CELULA INFANTASIA	10590	ER-2 GIRANDA DI MUSIK	42601001	30/11/2013	59904	VALE TRANSPORTE	CAPITALIZED		13201003.00	615,41
1	1005	CELULA INFANTASIA	10787	EV01 VIAS INFANTASIA	42601001	30/11/2013	59904	VALE TRANSPORTE	CAPITALIZED		13201003.00	615,41
1	1005	CELULA INFANTASIA	10593	ER-5 LOKOLORE	42601001	30/11/2013	59904	VALE TRANSPORTE	CAPITALIZED		13201003.00	615,41
1	1005	CELULA INFANTASIA	10789	EC01 FONTE LOONEY TUNES	42601001	30/11/2013	59904	VALE TRANSPORTE	CAPITALIZED		13201003.00	615,41
1	1005	CELULA INFANTASIA	10183	EF-1 PIZZARRIBA	42601001	30/11/2013	59904	VALE TRANSPORTE	CAPITALIZED		13201003.00	615,41
1	1004	CELULA ARIBABIBA	10164	DF-1 HOPI HERO HANGO	42601001	30/11/2013	59904	VALE TRANSPORTE	CAPITALIZED		13201003.00	615,41
1	1004	CELULA ARIBABIBA	10560	DR-1 KATAPUL	42601001	30/11/2013	59904	VALE TRANSPORTE	CAPITALIZED		13201003.00	615,41
1	1005	CELULA INFANTASIA	10185	EF-3 HANGO - HOPI DOG	42601001	30/11/2013	59904	VALE TRANSPORTE	CAPITALIZED		13201003.00	615,41
1	1004	CELULA ARIBABIBA	10167	DF-4 HOPI HERO DOG	42601001	30/11/2013	59904	VALE TRANSPORTE	CAPITALIZED		13201003.00	615,41
1	1005	CELULA INFANTASIA	10186	EF-4 FOMI AJATU	42601001	30/11/2013	59904	VALE TRANSPORTE	CAPITALIZED		13201003.00	615,41
1	1004	CELULA ARIBABIBA	10572	DR-4 TRUKES DI PINGUIM	42601001	30/11/2013	59904	VALE TRANSPORTE	CAPITALIZED		13201003.00	615,41
1	1005	CELULA INFANTASIA	10481	SHOWS - KLAP KLAP	42601001	30/11/2013	59904	VALE TRANSPORTE	CAPITALIZED		13201003.00	615,41
1	1005	CELULA INFANTASIA	10581	EE-6 CHABUM	42601001	30/11/2013	59904	VALE TRANSPORTE	CAPITALIZED		13201003.00	615,41
1	1006	CELULA APOIO	10920	CONTEUDO	42601001	30/11/2013	59905	HONORARIOS	CAPITALIZED		13201003.00	718,44
1	1006	CELULA APOIO	10920	CONTEUDO	42601001	30/11/2013	59906	HOSPEDAGEM EM HOTEL	CAPITALIZED		13201003.00	883,74
1	1006	CELULA APOIO	10920	CONTEUDO	42601001	30/11/2013	59907	VIAGENS - NACIONAIS	CAPITALIZED		13201003.00	2.864,[illegible]
1	1004	CELULA ARIBABIBA	10274	DG-15 ENIGMA CHARADA	42601001	30/11/2013	59908	VIAGENS - INTERNACIONAIS	CAPITALIZED		13201003.00	4.951,42
1	1004	CELULA ARIBABIBA	10362	DM-3 HERO SHOPI	42601001	30/11/2013	59908	VIAGENS - INTERNACIONAIS	CAPITALIZED		13201003.00	4.951,42
1	1004	CELULA ARIBABIBA	10764	DV01 VIAS ARIBABIBA	42601001	30/11/2013	59908	VIAGENS - INTERNACIONAIS	CAPITALIZED		13201003.00	4.951,42
1	1004	CELULA ARIBABIBA	10767	DV01 ENKONTRI DI HEROIS	42601001	30/11/2013	59908	VIAGENS - INTERNACIONAIS	CAPITALIZED		13201003.00	4.951,42
1	1004	CELULA ARIBABIBA	10165	DF-2 EISKRIM MR FREEZE	42601001	30/11/2013	59908	VIAGENS - INTERNACIONAIS	CAPITALIZED		13201003.00	4.951,42
1	1004	CELULA ARIBABIBA	10573	DR-5 TOKAIA	42601001	30/11/2013	59908	VIAGENS - INTERNACIONAIS	CAPITALIZED		13201003.00	4.951,42
1	1005	CELULA INFANTASIA	10592	ER-4 LEVA I TRAZ	42601001	30/11/2013	59908	VIAGENS - INTERNACIONAIS	CAPITALIZED		13201003.00	4.951,42
1	1005	CELULA INFANTASIA	10591	ER-9 KONFRONT	42601001	30/11/2013	59908	VIAGENS - INTERNACIONAIS	CAPITALIZED		13201003.00	4.951,42
1	1006	CELULA APOIO	10920	CONTEUDO	42601001	30/11/2013	59908	VIAGENS - INTERNACIONAIS	CAPITALIZED		13201003.00	4.951,42
1	1005	CELULA INFANTASIA	10382	EM-1 STUDIO SHOPI	42601001	30/11/2013	59908	VIAGENS - INTERNACIONAIS	CAPITALIZED		13201003.00	4.951,42
1	1004	CELULA ARIBABIBA	10576	DR-8 BAT HATARI	42601001	30/11/2013	59908	VIAGENS - INTERNACIONAIS	CAPITALIZED		13201003.00	4.951,42
1	1005	CELULA INFANTASIA	10589	EE-1 TRAKITANAS A - MAQUINAS DE BOLINHA	42601001	30/11/2013	59908	VIAGENS - INTERNACIONAIS	CAPITALIZED		13201003.00	4.951,42
1	1004	CELULA ARIBABIBA	10571	DR-2 ELEKTRON	42601001	30/11/2013	59908	VIAGENS - INTERNACIONAIS	CAPITALIZED		13201003.00	4.951,42
1	1005	CELULA INFANTASIA	10594	ER-6 DISPENKITO DA VOVO A	42601001	30/11/2013	59908	VIAGENS - INTERNACIONAIS	CAPITALIZED		13201003.00	4.951,42
1	1005	CELULA INFANTASIA	10184	EF-2 HOPI MONSTRO	42601001	30/11/2013	59908	VIAGENS - INTERNACIONAIS	CAPITALIZED		13201003.00	4.951,42
1	1004	CELULA ARIBABIBA	10574	DR-9 DISMONTI	42601001	30/11/2013	59908	VIAGENS - INTERNACIONAIS	CAPITALIZED		13201003.00	4.951,42
1	1005	CELULA INFANTASIA	10590	ER-2 GIRANDA DI MUSIK	42601001	30/11/2013	59908	VIAGENS - INTERNACIONAIS	CAPITALIZED		13201003.00	4.951,42
1	1005	CELULA INFANTASIA	10787	EV01 VIAS INFANTASIA	42601001	30/11/2013	59908	VIAGENS - INTERNACIONAIS	CAPITALIZED		13201003.00	4.951,42
1	1005	CELULA INFANTASIA	10593	ER-5 LOKOLORE	42601001	30/11/2013	59908	VIAGENS - INTERNACIONAIS	CAPITALIZED		13201003.00	4.951,42
1	1005	CELULA INFANTASIA	10789	EC01 FONTE LOONEY TUNES	42601001	30/11/2013	59908	VIAGENS - INTERNACIONAIS	CAPITALIZED		13201003.00	4.951,42
1	1005	CELULA INFANTASIA	10183	EF-1 PIZZARRIBA	42601001	30/11/2013	59908	VIAGENS - INTERNACIONAIS	CAPITALIZED		13201003.00	4.951,42
1	1004	CELULA ARIBABIBA	10164	DF-1 HOPI HERO HANGO	42601001	30/11/2013	59908	VIAGENS - INTERNACIONAIS	CAPITALIZED		13201003.00	4.951,42
1	1004	CELULA ARIBABIBA	10560	DR-1 KATAPUL	42601001	30/11/2013	59908	VIAGENS - INTERNACIONAIS	CAPITALIZED		13201003.00	4.951,42
1	1005	CELULA INFANTASIA	10185	EF-3 HANGO - HOPI DOG	42601001	30/11/2013	59908	VIAGENS - INTERNACIONAIS	CAPITALIZED		13201003.00	4.951,42
1	1004	CELULA ARIBABIBA	10167	DF-4 HOPI HERO DOG	42601001	30/11/2013	59908	VIAGENS - INTERNACIONAIS	CAPITALIZED		13201003.00	4.951,42
1	1005	CELULA INFANTASIA	10186	EF-4 FOMI AJATU	42601001	30/11/2013	59908	VIAGENS - INTERNACIONAIS	CAPITALIZED		13201003.00	4.951,42
1	1004	CELULA ARIBABIBA	10572	DR-4 TRUKES DI PINGUIM	42601001	30/11/2013	59908	VIAGENS - INTERNACIONAIS	CAPITALIZED		13201003.00	4.951,42
1	1005	CELULA INFANTASIA	10481	SHOWS - KLAP KLAP	42601001	30/11/2013	59908	VIAGENS - INTERNACIONAIS	CAPITALIZED		13201003.00	4.951,42
1	1005	CELULA INFANTASIA	10581	EE-6 CHABUM	42601001	30/11/2013	59908	VIAGENS - INTERNACIONAIS	CAPITALIZED		13201003.00	4.951,42
1	1005	CELULA INFANTASIA	10185	EF-3 HANGO - HOPI DOG	42601001	30/11/2013	59909	REATOR ELETROMAGNETICO	CAPITALIZED		13201003.00	80,[illegible]
1	1004	CELULA ARIBABIBA	10566	DR-9 VAMBATE	42601001	30/11/2011	59910	FECHAMENTO DE CAMBIO GOSETTO	CIP		13201900.00	0

fls. 98809

Este documento é cópia do original, assinado digitalmente por CAMILA APARECIDA DIAS LIMA e Tribunal de Justica do Estado de Sao Paulo, protocolado em 01/03/2019 às 20:56, sob o número WJMJ19700530040.

Para conferir o original, acesse o site https://esaj.tjsp.jus.br/pastadigital/pg/abrirConferenciaDocumento.do, informe o processo 1002265-62.2016.8.26.0659 e código 4488B7B.

1	1005	CELULA INFANTASIA	10587	ER-6 DISPENKITO	42601001	30/11/2011	59911	ICMS S/ DIFER DE ALIQ - NF 93 - VOLTO IND C(	CIP		13201900.00	0
1	1005	CELULA INFANTASIA	10587	ER-6 DISPENKITO	42601001	30/11/2011	59912	ICMS S/ DIFER DE ALIQ - NF 89 - VOLTO IND C(	CIP		13201900.00	0
1	1005	CELULA INFANTASIA	10587	ER-6 DISPENKITO	42601001	30/11/2011	59913	ICMS S/ DIFER DE ALIQ - NF 88 - VOLTO IND C(	CIP		13201900.00	0
1	1005	CELULA INFANTASIA	10481	SHOWS - KLAP KLAP	42601001	30/11/2013	59914	SERVICO DE ENGENHARIA	CAPITALIZED		13201003.00	29.188,10
1	1005	CELULA INFANTASIA	10481	SHOWS - KLAP KLAP	42601001	30/11/2013	59915	SERVICO DE ENGENHARIA	CAPITALIZED		13201003.00	48.300,13
1	1005	CELULA INFANTASIA	10382	EM-1 STUDIO SHOPI	42601001	30/11/2013	59916	ICMS DIF. DE ALIQ - NF 99 - VOLTO IND E COM	CAPITALIZED		13201003.00	3.414,49
1	1005	CELULA INFANTASIA	10183	EF-1 PIZZARRIBA	42601001	30/11/2013	59916	ICMS DIF. DE ALIQ - NF 99 - VOLTO IND E COM	CAPITALIZED		13201003.00	3.414,49
1	1005	CELULA INFANTASIA	10185	EF-3 HANGO - HOPI DOG	42601001	30/11/2013	59916	ICMS DIF. DE ALIQ - NF 99 - VOLTO IND E COM	CAPITALIZED		13201003.00	3.414,49
1	1005	CELULA INFANTASIA	10186	EF-4 FOMI AJATU	42601001	30/11/2013	59916	ICMS DIF. DE ALIQ - NF 99 - VOLTO IND E COM	CAPITALIZED		13201003.00	3.414,49
1	1005	CELULA INFANTASIA	10787	EV01 VIAS INFANTASIA	42601001	30/11/2013	59917	REEMBOLSO DE DESPESA	CAPITALIZED		13201003.00	473,13
1	1005	CELULA INFANTASIA	10787	EV01 VIAS INFANTASIA	42601001	30/11/2013	59918	REEMBOLSO DE DESPESA	CAPITALIZED		13201003.00	564
1	1004	CELULA ARIBABIBA	10764	DV01 VIAS ARIBABIBA	42601001	30/11/2013	59919	FRETE	CAPITALIZED		13201003.00	0,36
1	1004	CELULA ARIBABIBA	10767	DV01 ENKONTRI DI HEROIS	42601001	30/11/2013	59919	FRETE	CAPITALIZED		13201003.00	0,36
1	1005	CELULA INFANTASIA	10592	ER-4 LEVA I TRAZ	42601001	30/11/2013	59919	FRETE	CAPITALIZED		13201003.00	0,36
1	1004	CELULA ARIBABIBA	10573	DR-5 TOKAIA	42601001	30/11/2013	59919	FRETE	CAPITALIZED		13201003.00	0,36
1	1005	CELULA INFANTASIA	10591	ER-9 KONFRONT	42601001	30/11/2013	59919	FRETE	CAPITALIZED		13201003.00	0,36
1	1005	CELULA INFANTASIA	10382	EM-1 STUDIO SHOPI	42601001	30/11/2013	59919	FRETE	CAPITALIZED		13201003.00	0,36
1	1005	CELULA INFANTASIA	10589	EE-1 TRAKITANAS A - MAQUINAS DE BOLINHA	42601001	30/11/2013	59919	FRETE	CAPITALIZED		13201003.00	0,36
1	1004	CELULA ARIBABIBA	10576	DR-8 BAT HATARI	42601001	30/11/2013	59919	FRETE	CAPITALIZED		13201003.00	0,36
1	1005	CELULA INFANTASIA	10184	EF-2 HOPI MONSTRO	42601001	30/11/2013	59919	FRETE	CAPITALIZED		13201003.00	0,36
1	1005	CELULA INFANTASIA	10594	ER-6 DISPENKITO DA VOVO A	42601001	30/11/2013	59919	FRETE	CAPITALIZED		13201003.00	0,36
1	1005	CELULA INFANTASIA	10787	EV01 VIAS INFANTASIA	42601001	30/11/2013	59919	FRETE	CAPITALIZED		13201003.00	0,36
1	1005	CELULA INFANTASIA	10590	ER-2 GIRANDA DI MUSIK	42601001	30/11/2013	59919	FRETE	CAPITALIZED		13201003.00	0,36
1	1004	CELULA ARIBABIBA	10574	DR-9 DISMONTI	42601001	30/11/2013	59919	FRETE	CAPITALIZED		13201003.00	0,36
1	1005	CELULA INFANTASIA	10593	ER-5 LOKOLORE	42601001	30/11/2013	59919	FRETE	CAPITALIZED		13201003.00	0,36
1	1005	CELULA INFANTASIA	10183	EF-1 PIZZARRIBA	42601001	30/11/2013	59919	FRETE	CAPITALIZED		13201003.00	0,36
1	1005	CELULA INFANTASIA	10789	EC01 FONTE LOONEY TUNES	42601001	30/11/2013	59919	FRETE	CAPITALIZED		13201003.00	0,36
1	1004	CELULA ARIBABIBA	10164	DF-1 HOPI HERO HANGO	42601001	30/11/2013	59919	FRETE	CAPITALIZED		13201003.00	0,36
1	1004	CELULA ARIBABIBA	10560	DR-1 KATAPUL	42601001	30/11/2013	59919	FRETE	CAPITALIZED		13201003.00	0,36
1	1004	CELULA ARIBABIBA	10572	DR-4 TRUKES DI PINGUIM	42601001	30/11/2013	59919	FRETE	CAPITALIZED		13201003.00	0,36
1	1005	CELULA INFANTASIA	10481	SHOWS - KLAP KLAP	42601001	30/11/2013	59919	FRETE	CAPITALIZED		13201003.00	0,36
1	1005	CELULA INFANTASIA	10581	EE-6 CHABUM	42601001	30/11/2013	59919	FRETE	CAPITALIZED		13201003.00	0,36
1	1004	CELULA ARIBABIBA	10274	DG-15 ENIGMA CHARADA	42601001	30/11/2013	59920	SEGURO	CAPITALIZED		13201003.00	166,54
1	1004	CELULA ARIBABIBA	10362	DM-3 HERO SHOPI	42601001	30/11/2013	59920	SEGURO	CAPITALIZED		13201003.00	166,54
1	1004	CELULA ARIBABIBA	10764	DV01 VIAS ARIBABIBA	42601001	30/11/2013	59920	SEGURO	CAPITALIZED		13201003.00	166,54
1	1004	CELULA ARIBABIBA	10767	DV01 ENKONTRI DI HEROIS	42601001	30/11/2013	59920	SEGURO	CAPITALIZED		13201003.00	166,54
1	1004	CELULA ARIBABIBA	10165	DF-2 EISKRIM MR FREEZE	42601001	30/11/2013	59920	SEGURO	CAPITALIZED		13201003.00	166,54
1	1004	CELULA ARIBABIBA	10573	DR-5 TOKAIA	42601001	30/11/2013	59920	SEGURO	CAPITALIZED		13201003.00	166,54
1	1005	CELULA INFANTASIA	10592	ER-4 LEVA I TRAZ	42601001	30/11/2013	59920	SEGURO	CAPITALIZED		13201003.00	166,54
1	1005	CELULA INFANTASIA	10591	ER-9 KONFRONT	42601001	30/11/2013	59920	SEGURO	CAPITALIZED		13201003.00	166,54
1	1006	CELULA APOIO	10920	CONTEUDO	42601001	30/11/2013	59920	SEGURO	CAPITALIZED		13201003.00	166,54
1	1005	CELULA INFANTASIA	10382	EM-1 STUDIO SHOPI	42601001	30/11/2013	59920	SEGURO	CAPITALIZED		13201003.00	166,54
1	1004	CELULA ARIBABIBA	10576	DR-8 BAT HATARI	42601001	30/11/2013	59920	SEGURO	CAPITALIZED		13201003.00	166,54
1	1005	CELULA INFANTASIA	10589	EE-1 TRAKITANAS A - MAQUINAS DE BOLINHA	42601001	30/11/2013	59920	SEGURO	CAPITALIZED		13201003.00	166,54
1	1004	CELULA ARIBABIBA	10571	DR-2 ELEKTRON	42601001	30/11/2013	59920	SEGURO	CAPITALIZED		13201003.00	166,54
1	1005	CELULA INFANTASIA	10594	ER-6 DISPENKITO DA VOVO A	42601001	30/11/2013	59920	SEGURO	CAPITALIZED		13201003.00	166,54
1	1005	CELULA INFANTASIA	10184	EF-2 HOPI MONSTRO	42601001	30/11/2013	59920	SEGURO	CAPITALIZED		13201003.00	166,54
1	1004	CELULA ARIBABIBA	10574	DR-9 DISMONTI	42601001	30/11/2013	59920	SEGURO	CAPITALIZED		13201003.00	166,54
1	1005	CELULA INFANTASIA	10590	ER-2 GIRANDA DI MUSIK	42601001	30/11/2013	59920	SEGURO	CAPITALIZED		13201003.00	166,54
1	1005	CELULA INFANTASIA	10787	EV01 VIAS INFANTASIA	42601001	30/11/2013	59920	SEGURO	CAPITALIZED		13201003.00	166,54
1	1005	CELULA INFANTASIA	10593	ER-5 LOKOLORE	42601001	30/11/2013	59920	SEGURO	CAPITALIZED		13201003.00	166,54
1	1005	CELULA INFANTASIA	10789	EC01 FONTE LOONEY TUNES	42601001	30/11/2013	59920	SEGURO	CAPITALIZED		13201003.00	166,54
1	1005	CELULA INFANTASIA	10183	EF-1 PIZZARRIBA	42601001	30/11/2013	59920	SEGURO	CAPITALIZED		13201003.00	166,54
1	1004	CELULA ARIBABIBA	10164	DF-1 HOPI HERO HANGO	42601001	30/11/2013	59920	SEGURO	CAPITALIZED		13201003.00	166,54
1	1004	CELULA ARIBABIBA	10560	DR-1 KATAPUL	42601001	30/11/2013	59920	SEGURO	CAPITALIZED		13201003.00	166,54
1	1005	CELULA INFANTASIA	10185	EF-3 HANGO - HOPI DOG	42601001	30/11/2013	59920	SEGURO	CAPITALIZED		13201003.00	166,54
1	1004	CELULA ARIBABIBA	10167	DF-4 HOPI HERO DOG	42601001	30/11/2013	59920	SEGURO	CAPITALIZED		13201003.00	166,54
1	1005	CELULA INFANTASIA	10186	EF-4 FOMI AJATU	42601001	30/11/2013	59920	SEGURO	CAPITALIZED		13201003.00	166,54
1	1004	CELULA ARIBABIBA	10572	DR-4 TRUKES DI PINGUIM	42601001	30/11/2013	59920	SEGURO	CAPITALIZED		13201003.00	166,54
1	1005	CELULA INFANTASIA	10481	SHOWS - KLAP KLAP	42601001	30/11/2013	59920	SEGURO	CAPITALIZED		13201003.00	166,54
1	1005	CELULA INFANTASIA	10581	EE-6 CHABUM	42601001	30/11/2013	59920	SEGURO	CAPITALIZED		13201003.00	166,54
1	1004	CELULA ARIBABIBA	10274	DG-15 ENIGMA CHARADA	42601001	30/11/2013	59921	SEGURO	CAPITALIZED		13201003.00	166,54
1	1004	CELULA ARIBABIBA	10362	DM-3 HERO SHOPI	42601001	30/11/2013	59921	SEGURO	CAPITALIZED		13201003.00	166,54
1	1004	CELULA ARIBABIBA	10764	DV01 VIAS ARIBABIBA	42601001	30/11/2013	59921	SEGURO	CAPITALIZED		13201003.00	166,54
1	1004	CELULA ARIBABIBA	10767	DV01 ENKONTRI DI HEROIS	42601001	30/11/2013	59921	SEGURO	CAPITALIZED		13201003.00	166,54
1	1004	CELULA ARIBABIBA	10165	DF-2 EISKRIM MR FREEZE	42601001	30/11/2013	59921	SEGURO	CAPITALIZED		13201003.00	166,54
1	1004	CELULA ARIBABIBA	10573	DR-5 TOKAIA	42601001	30/11/2013	59921	SEGURO	CAPITALIZED		13201003.00	166,54
1	1005	CELULA INFANTASIA	10592	ER-4 LEVA I TRAZ	42601001	30/11/2013	59921	SEGURO	CAPITALIZED		13201003.00	166,54
1	1005	CELULA INFANTASIA	10591	ER-9 KONFRONT	42601001	30/11/2013	59921	SEGURO	CAPITALIZED		13201003.00	166,54
1	1006	CELULA APOIO	10920	CONTEUDO	42601001	30/11/2013	59921	SEGURO	CAPITALIZED		13201003.00	166,54
1	1005	CELULA INFANTASIA	10382	EM-1 STUDIO SHOPI	42601001	30/11/2013	59921	SEGURO	CAPITALIZED		13201003.00	166,54
1	1004	CELULA ARIBABIBA	10576	DR-8 BAT HATARI	42601001	30/11/2013	59921	SEGURO	CAPITALIZED		13201003.00	166,54
1	1005	CELULA INFANTASIA	10589	EE-1 TRAKITANAS A - MAQUINAS DE BOLINHA	42601001	30/11/2013	59921	SEGURO	CAPITALIZED		13201003.00	166,54
1	1004	CELULA ARIBABIBA	10571	DR-2 ELEKTRON	42601001	30/11/2013	59921	SEGURO	CAPITALIZED		13201003.00	166,54
1	1005	CELULA INFANTASIA	10594	ER-6 DISPENKITO DA VOVO A	42601001	30/11/2013	59921	SEGURO	CAPITALIZED		13201003.00	166,54
1	1005	CELULA INFANTASIA	10184	EF-2 HOPI MONSTRO	42601001	30/11/2013	59921	SEGURO	CAPITALIZED		13201003.00	166,54
1	1004	CELULA ARIBABIBA	10574	DR-9 DISMONTI	42601001	30/11/2013	59921	SEGURO	CAPITALIZED		13201003.00	166,54
1	1005	CELULA INFANTASIA	10590	ER-2 GIRANDA DI MUSIK	42601001	30/11/2013	59921	SEGURO	CAPITALIZED		13201003.00	166,54
1	1005	CELULA INFANTASIA	10787	EV01 VIAS INFANTASIA	42601001	30/11/2013	59921	SEGURO	CAPITALIZED		13201003.00	166,54
1	1005	CELULA INFANTASIA	10593	ER-5 LOKOLORE	42601001	30/11/2013	59921	SEGURO	CAPITALIZED		13201003.00	166,54
1	1005	CELULA INFANTASIA	10789	EC01 FONTE LOONEY TUNES	42601001	30/11/2013	59921	SEGURO	CAPITALIZED		13201003.00	166,54
1	1005	CELULA INFANTASIA	10183	EF-1 PIZZARRIBA	42601001	30/11/2013	59921	SEGURO	CAPITALIZED		13201003.00	166,54
1	1004	CELULA ARIBABIBA	10164	DF-1 HOPI HERO HANGO	42601001	30/11/2013	59921	SEGURO	CAPITALIZED		13201003.00	166,54
1	1004	CELULA ARIBABIBA	10560	DR-1 KATAPUL	42601001	30/11/2013	59921	SEGURO	CAPITALIZED		13201003.00	166,54
1	1005	CELULA INFANTASIA	10185	EF-3 HANGO - HOPI DOG	42601001	30/11/2013	59921	SEGURO	CAPITALIZED		13201003.00	166,54
1	1004	CELULA ARIBABIBA	10167	DF-4 HOPI HERO DOG	42601001	30/11/2013	59921	SEGURO	CAPITALIZED		13201003.00	166,54
1	1005	CELULA INFANTASIA	10186	EF-4 FOMI AJATU	42601001	30/11/2013	59921	SEGURO	CAPITALIZED		13201003.00	166,54
1	1004	CELULA ARIBABIBA	10572	DR-4 TRUKES DI PINGUIM	42601001	30/11/2013	59921	SEGURO	CAPITALIZED		13201003.00	166,54
1	1005	CELULA INFANTASIA	10481	SHOWS - KLAP KLAP	42601001	30/11/2013	59921	SEGURO	CAPITALIZED		13201003.00	166,54
1	1005	CELULA INFANTASIA	10581	EE-6 CHABUM	42601001	30/11/2013	59921	SEGURO	CAPITALIZED		13201003.00	166,54
1	1005	CELULA INFANTASIA	10589	EE-1 TRAKITANAS A - MAQUINAS DE BOLINHA	42601001	30/11/2013	59922	FUNDO FIXO-ACOMPANHAR FORNECEDOR TF	CAPITALIZED		13201003.00	48,5
1	1004	CELULA ARIBABIBA	10274	DG-15 ENIGMA CHARADA	42601001	30/11/2013	59923	GASTOS COM CARTAO COORPORATIVO	CAPITALIZED		13201003.00	696,69
1	1004	CELULA ARIBABIBA	10362	DM-3 HERO SHOPI	42601001	30/11/2013	59923	GASTOS COM CARTAO COORPORATIVO	CAPITALIZED		13201003.00	696,69
1	1004	CELULA ARIBABIBA	10764	DV01 VIAS ARIBABIBA	42601001	30/11/2013	59923	GASTOS COM CARTAO COORPORATIVO	CAPITALIZED		13201003.00	696,69
1	1004	CELULA ARIBABIBA	10767	DV01 ENKONTRI DI HEROIS	42601001	30/11/2013	59923	GASTOS COM CARTAO COORPORATIVO	CAPITALIZED		13201003.00	696,69
1	1004	CELULA ARIBABIBA	10165	DF-2 EISKRIM MR FREEZE	42601001	30/11/2013	59923	GASTOS COM CARTAO COORPORATIVO	CAPITALIZED		13201003.00	696,69
1	1004	CELULA ARIBABIBA	10573	DR-5 TOKAIA	42601001	30/11/2013	59923	GASTOS COM CARTAO COORPORATIVO	CAPITALIZED		13201003.00	696,69
1	1005	CELULA INFANTASIA	10592	ER-4 LEVA I TRAZ	42601001	30/11/2013	59923	GASTOS COM CARTAO COORPORATIVO	CAPITALIZED		13201003.00	696,69
1	1005	CELULA INFANTASIA	10591	ER-9 KONFRONT	42601001	30/11/2013	59923	GASTOS COM CARTAO COORPORATIVO	CAPITALIZED		13201003.00	696,69
1	1006	CELULA APOIO	10920	CONTEUDO	42601001	30/11/2013	59923	GASTOS COM CARTAO COORPORATIVO	CAPITALIZED		13201003.00	696,69
1	1005	CELULA INFANTASIA	10382	EM-1 STUDIO SHOPI	42601001	30/11/2013	59923	GASTOS COM CARTAO COORPORATIVO	CAPITALIZED		13201003.00	696,69
1	1004	CELULA ARIBABIBA	10576	DR-8 BAT HATARI	42601001	30/11/2013	59923	GASTOS COM CARTAO COORPORATIVO	CAPITALIZED		13201003.00	696,69
1	1005	CELULA INFANTASIA	10589	EE-1 TRAKITANAS A - MAQUINAS DE BOLINHA	42601001	30/11/2013	59923	GASTOS COM CARTAO COORPORATIVO	CAPITALIZED		13201003.00	696,69
1	1004	CELULA ARIBABIBA	10571	DR-2 ELEKTRON	42601001	30/11/2013	59923	GASTOS COM CARTAO COORPORATIVO	CAPITALIZED		13201003.00	696,69
1	1005	CELULA INFANTASIA	10594	ER-6 DISPENKITO DA VOVO A	42601001	30/11/2013	59923	GASTOS COM CARTAO COORPORATIVO	CAPITALIZED		13201003.00	696,69
1	1005	CELULA INFANTASIA	10184	EF-2 HOPI MONSTRO	42601001	30/11/2013	59923	GASTOS COM CARTAO COORPORATIVO	CAPITALIZED		13201003.00	696,69
1	1004	CELULA ARIBABIBA	10574	DR-9 DISMONTI	42601001	30/11/2013	59923	GASTOS COM CARTAO COORPORATIVO	CAPITALIZED		13201003.00	696,69
1	1005	CELULA INFANTASIA	10590	ER-2 GIRANDA DI MUSIK	42601001	30/11/2013	59923	GASTOS COM CARTAO COORPORATIVO	CAPITALIZED		13201003.00	696,69
1	1005	CELULA INFANTASIA	10787	EV01 VIAS INFANTASIA	42601001	30/11/2013	59923	GASTOS COM CARTAO COORPORATIVO	CAPITALIZED		13201003.00	696,69
1	1005	CELULA INFANTASIA	10593	ER-5 LOKOLORE	42601001	30/11/2013	59923	GASTOS COM CARTAO COORPORATIVO	CAPITALIZED		13201003.00	696,69
1	1005	CELULA INFANTASIA	10789	EC01 FONTE LOONEY TUNES	42601001	30/11/2013	59923	GASTOS COM CARTAO COORPORATIVO	CAPITALIZED		13201003.00	696,69
1	1005	CELULA INFANTASIA	10183	EF-1 PIZZARRIBA	42601001	30/11/2013	59923	GASTOS COM CARTAO COORPORATIVO	CAPITALIZED		13201003.00	696,69
1	1004	CELULA ARIBABIBA	10164	DF-1 HOPI HERO HANGO	42601001	30/11/2013	59923	GASTOS COM CARTAO COORPORATIVO	CAPITALIZED		13201003.00	696,69
1	1004	CELULA ARIBABIBA	10560	DR-1 KATAPUL	42601001	30/11/2013	59923	GASTOS COM CARTAO COORPORATIVO	CAPITALIZED		13201003.00	696,69
1	1005	CELULA INFANTASIA	10185	EF-3 HANGO - HOPI DOG	42601001	30/11/2013	59923	GASTOS COM CARTAO COORPORATIVO	CAPITALIZED		13201003.00	696,69
1	1004	CELULA ARIBABIBA	10167	DF-4 HOPI HERO DOG	42601001	30/11/2013	59923	GASTOS COM CARTAO COORPORATIVO	CAPITALIZED		13201003.00	696,69
1	1005	CELULA INFANTASIA	10186	EF-4 FOMI AJATU	42601001	30/11/2013	59923	GASTOS COM CARTAO COORPORATIVO	CAPITALIZED		13201003.00	696,69
1	1004	CELULA ARIBABIBA	10572	DR-4 TRUKES DI PINGUIM	42601001	30/11/2013	59923	GASTOS COM CARTAO COORPORATIVO	CAPITALIZED		13201003.00	696,69
1	1005	CELULA INFANTASIA	10481	SHOWS - KLAP KLAP	42601001	30/11/2013	59923	GASTOS COM CARTAO COORPORATIVO	CAPITALIZED		13201003.00	696,69
1	1005	CELULA INFANTASIA	10581	EE-6 CHABUM	42601001	30/11/2013	59923	GASTOS COM CARTAO COORPORATIVO	CAPITALIZED		13201003.00	696,69
1	1010	CELULA CAPTAÇÃO	11024	NOVA TEMATIZACAO	42601001	30/11/2011	59924	CAFE PARA REUNIAO	CIP		13201900.00	0
1	1006	CELULA APOIO	10905	COMISSARIA	42601001	30/11/2011	59925	TELHADO COMISSARIA	CAPITALIZED		13201013.00	98.000,00
1	1005	CELULA INFANTASIA	10592	ER-4 LEVA I TRAZ	42601001	30/11/2013	59926	GASTOS COM TELEFONE	CAPITALIZED		13201003.00	760,34
1	1005	CELULA INFANTASIA	10591	ER-9 KONFRONT	42601001	30/11/2013	59926	GASTOS COM TELEFONE	CAPITALIZED		13201003.00	760,34
1	1006	CELULA APOIO	10920	CONTEUDO	42601001	30/11/2013	59926	GASTOS COM TELEFONE	CAPITALIZED		13201003.00	760,34
1	1005	CELULA INFANTASIA	10382	EM-1 STUDIO SHOPI	42601001	30/11/2013	59926	GASTOS COM TELEFONE	CAPITALIZED		13201003.00	760,34
1	1005	CELULA INFANTASIA	10589	EE-1 TRAKITANAS A - MAQUINAS DE BOLINHA	42601001	30/11/2013	59926	GASTOS COM TELEFONE	CAPITALIZED		13201003.00	760,34

Este documento é cópia do original, assinado digitalmente por CAMILA APARECIDA DIAS LIMA e Tribunal de Justica do Estado de Sao Paulo, protocolado em 01/03/2019 às 20:56, sob o número WJMJ19700053040.
Para conferir o original, acesse o site https://esaj.tjsp.jus.br/pastadigital/pg/abrirConferenciaDocumento.do, informe o processo 1002265-62.2016.8.26.0659 e código 4488B7B.

1	1005	CELULA INFANTASIA	10594	ER-6 DISPENKITO DA VOVO A	42601001	30/11/2013	59926	GASTOS COM TELEFONE	CAPITALIZED		13201003.00	760,34
1	1005	CELULA INFANTASIA	10184	EF-2 HOPI MONSTRO	42601001	30/11/2013	59926	GASTOS COM TELEFONE	CAPITALIZED		13201003.00	760,34
1	1005	CELULA INFANTASIA	10590	ER-2 GIRANDA DI MUSIK	42601001	30/11/2013	59926	GASTOS COM TELEFONE	CAPITALIZED		13201003.00	760,34
1	1005	CELULA INFANTASIA	10787	EV01 VIAS INFANTASIA	42601001	30/11/2013	59926	GASTOS COM TELEFONE	CAPITALIZED		13201003.00	760,34
1	1005	CELULA INFANTASIA	10593	ER-5 LOKOLORE	42601001	30/11/2013	59926	GASTOS COM TELEFONE	CAPITALIZED		13201003.00	760,34
1	1005	CELULA INFANTASIA	10789	EC01 FONTE LOONEY TUNES	42601001	30/11/2013	59926	GASTOS COM TELEFONE	CAPITALIZED		13201003.00	760,34
1	1005	CELULA INFANTASIA	10183	EF-1 PIZZARRIBA	42601001	30/11/2013	59926	GASTOS COM TELEFONE	CAPITALIZED		13201003.00	760,34
1	1005	CELULA INFANTASIA	10185	EF-3 HANGO - HOPI DOG	42601001	30/11/2013	59926	GASTOS COM TELEFONE	CAPITALIZED		13201003.00	760,34
1	1005	CELULA INFANTASIA	10186	EF-4 FOMI AJATU	42601001	30/11/2013	59926	GASTOS COM TELEFONE	CAPITALIZED		13201003.00	760,34
1	1005	CELULA INFANTASIA	10481	SHOWS - KLAP KLAP	42601001	30/11/2013	59926	GASTOS COM TELEFONE	CAPITALIZED		13201003.00	760,34
1	1005	CELULA INFANTASIA	10581	EE-6 CHABUM	42601001	30/11/2013	59926	GASTOS COM TELEFONE	CAPITALIZED		13201003.00	760,34
1	1005	CELULA INFANTASIA	10592	ER-4 LEVA I TRAZ	42601001	30/11/2013	59927	PLOTAGEM COLORWAVE COLORIDA	CAPITALIZED		13201003.00	55,6
1	1005	CELULA INFANTASIA	10591	ER-9 KONFRONT	42601001	30/11/2013	59927	PLOTAGEM COLORWAVE COLORIDA	CAPITALIZED		13201003.00	55,6
1	1006	CELULA APOIO	10920	CONTEUDO	42601001	30/11/2013	59927	PLOTAGEM COLORWAVE COLORIDA	CAPITALIZED		13201003.00	55,6
1	1005	CELULA INFANTASIA	10382	EM-1 STUDIO SHOPI	42601001	30/11/2013	59927	PLOTAGEM COLORWAVE COLORIDA	CAPITALIZED		13201003.00	55,6
1	1005	CELULA INFANTASIA	10589	EE-1 TRAKITANAS A - MAQUINAS DE BOLINHA	42601001	30/11/2013	59927	PLOTAGEM COLORWAVE COLORIDA	CAPITALIZED		13201003.00	55,6
1	1005	CELULA INFANTASIA	10594	ER-6 DISPENKITO DA VOVO A	42601001	30/11/2013	59927	PLOTAGEM COLORWAVE COLORIDA	CAPITALIZED		13201003.00	55,6
1	1005	CELULA INFANTASIA	10184	EF-2 HOPI MONSTRO	42601001	30/11/2013	59927	PLOTAGEM COLORWAVE COLORIDA	CAPITALIZED		13201003.00	55,6
1	1005	CELULA INFANTASIA	10590	ER-2 GIRANDA DI MUSIK	42601001	30/11/2013	59927	PLOTAGEM COLORWAVE COLORIDA	CAPITALIZED		13201003.00	55,6
1	1005	CELULA INFANTASIA	10787	EV01 VIAS INFANTASIA	42601001	30/11/2013	59927	PLOTAGEM COLORWAVE COLORIDA	CAPITALIZED		13201003.00	55,6
1	1005	CELULA INFANTASIA	10593	ER-5 LOKOLORE	42601001	30/11/2013	59927	PLOTAGEM COLORWAVE COLORIDA	CAPITALIZED		13201003.00	55,6
1	1005	CELULA INFANTASIA	10789	EC01 FONTE LOONEY TUNES	42601001	30/11/2013	59927	PLOTAGEM COLORWAVE COLORIDA	CAPITALIZED		13201003.00	55,6
1	1005	CELULA INFANTASIA	10183	EF-1 PIZZARRIBA	42601001	30/11/2013	59927	PLOTAGEM COLORWAVE COLORIDA	CAPITALIZED		13201003.00	55,6
1	1005	CELULA INFANTASIA	10185	EF-3 HANGO - HOPI DOG	42601001	30/11/2013	59927	PLOTAGEM COLORWAVE COLORIDA	CAPITALIZED		13201003.00	55,6
1	1005	CELULA INFANTASIA	10186	EF-4 FOMI AJATU	42601001	30/11/2013	59927	PLOTAGEM COLORWAVE COLORIDA	CAPITALIZED		13201003.00	55,6
1	1005	CELULA INFANTASIA	10481	SHOWS - KLAP KLAP	42601001	30/11/2013	59927	PLOTAGEM COLORWAVE COLORIDA	CAPITALIZED		13201003.00	55,6
1	1005	CELULA INFANTASIA	10581	EE-6 CHABUM	42601001	30/11/2013	59927	PLOTAGEM COLORWAVE COLORIDA	CAPITALIZED		13201003.00	55,6
1	1006	CELULA APOIO	10912	CENTRO DE TRIAGEM	42601001	30/11/2011	59928	FRAGMENTADORA DE PAPEL INDUSTRIAL CA	CAPITALIZED		13201006.00	6.440,00
1	1005	CELULA INFANTASIA	10592	ER-4 LEVA I TRAZ	42601001	30/11/2013	59929	SARRAFO DE 10 APARELHADO - CEDRINHO VE	CAPITALIZED		13201003.00	1.818,00
1	1005	CELULA INFANTASIA	10591	ER-9 KONFRONT	42601001	30/11/2013	59929	SARRAFO DE 10 APARELHADO - CEDRINHO VE	CAPITALIZED		13201003.00	1.818,00
1	1006	CELULA APOIO	10920	CONTEUDO	42601001	30/11/2013	59929	SARRAFO DE 10 APARELHADO - CEDRINHO VE	CAPITALIZED		13201003.00	1.818,00
1	1005	CELULA INFANTASIA	10382	EM-1 STUDIO SHOPI	42601001	30/11/2013	59929	SARRAFO DE 10 APARELHADO - CEDRINHO VE	CAPITALIZED		13201003.00	1.818,00
1	1005	CELULA INFANTASIA	10589	EE-1 TRAKITANAS A - MAQUINAS DE BOLINHA	42601001	30/11/2013	59929	SARRAFO DE 10 APARELHADO - CEDRINHO VE	CAPITALIZED		13201003.00	1.818,00
1	1005	CELULA INFANTASIA	10594	ER-6 DISPENKITO DA VOVO A	42601001	30/11/2013	59929	SARRAFO DE 10 APARELHADO - CEDRINHO VE	CAPITALIZED		13201003.00	1.818,00
1	1005	CELULA INFANTASIA	10184	EF-2 HOPI MONSTRO	42601001	30/11/2013	59929	SARRAFO DE 10 APARELHADO - CEDRINHO VE	CAPITALIZED		13201003.00	1.818,00
1	1005	CELULA INFANTASIA	10787	EV01 VIAS INFANTASIA	42601001	30/11/2013	59929	SARRAFO DE 10 APARELHADO - CEDRINHO VE	CAPITALIZED		13201003.00	1.818,00
1	1005	CELULA INFANTASIA	10590	ER-2 GIRANDA DI MUSIK	42601001	30/11/2013	59929	SARRAFO DE 10 APARELHADO - CEDRINHO VE	CAPITALIZED		13201003.00	1.818,00
1	1005	CELULA INFANTASIA	10593	ER-5 LOKOLORE	42601001	30/11/2013	59929	SARRAFO DE 10 APARELHADO - CEDRINHO VE	CAPITALIZED		13201003.00	1.818,00
1	1005	CELULA INFANTASIA	10789	EC01 FONTE LOONEY TUNES	42601001	30/11/2013	59929	SARRAFO DE 10 APARELHADO - CEDRINHO VE	CAPITALIZED		13201003.00	1.818,00
1	1005	CELULA INFANTASIA	10183	EF-1 PIZZARRIBA	42601001	30/11/2013	59929	SARRAFO DE 10 APARELHADO - CEDRINHO VE	CAPITALIZED		13201003.00	1.818,00
1	1005	CELULA INFANTASIA	10185	EF-3 HANGO - HOPI DOG	42601001	30/11/2013	59929	SARRAFO DE 10 APARELHADO - CEDRINHO VE	CAPITALIZED		13201003.00	1.818,00
1	1005	CELULA INFANTASIA	10186	EF-4 FOMI AJATU	42601001	30/11/2013	59929	SARRAFO DE 10 APARELHADO - CEDRINHO VE	CAPITALIZED		13201003.00	1.818,00
1	1005	CELULA INFANTASIA	10481	SHOWS - KLAP KLAP	42601001	30/11/2013	59929	SARRAFO DE 10 APARELHADO - CEDRINHO VE	CAPITALIZED		13201003.00	1.818,00
1	1005	CELULA INFANTASIA	10581	EE-6 CHABUM	42601001	30/11/2013	59929	SARRAFO DE 10 APARELHADO - CEDRINHO VE	CAPITALIZED		13201003.00	1.818,00
1	1005	CELULA INFANTASIA	10592	ER-4 LEVA I TRAZ	42601001	30/11/2013	59930	CHAPAS DE OSB MEDIDAS 2,44M X 1,22M X 1	CAPITALIZED		13201003.00	7.544,40
1	1005	CELULA INFANTASIA	10591	ER-9 KONFRONT	42601001	30/11/2013	59930	CHAPAS DE OSB MEDIDAS 2,44M X 1,22M X 1	CAPITALIZED		13201003.00	7.544,40
1	1006	CELULA APOIO	10920	CONTEUDO	42601001	30/11/2013	59930	CHAPAS DE OSB MEDIDAS 2,44M X 1,22M X 1	CAPITALIZED		13201003.00	7.544,40
1	1005	CELULA INFANTASIA	10382	EM-1 STUDIO SHOPI	42601001	30/11/2013	59930	CHAPAS DE OSB MEDIDAS 2,44M X 1,22M X 1	CAPITALIZED		13201003.00	7.544,40
1	1005	CELULA INFANTASIA	10589	EE-1 TRAKITANAS A - MAQUINAS DE BOLINHA	42601001	30/11/2013	59930	CHAPAS DE OSB MEDIDAS 2,44M X 1,22M X 1	CAPITALIZED		13201003.00	7.544,40
1	1005	CELULA INFANTASIA	10594	ER-6 DISPENKITO DA VOVO A	42601001	30/11/2013	59930	CHAPAS DE OSB MEDIDAS 2,44M X 1,22M X 1	CAPITALIZED		13201003.00	7.544,40
1	1005	CELULA INFANTASIA	10184	EF-2 HOPI MONSTRO	42601001	30/11/2013	59930	CHAPAS DE OSB MEDIDAS 2,44M X 1,22M X 1	CAPITALIZED		13201003.00	7.544,40
1	1005	CELULA INFANTASIA	10787	EV01 VIAS INFANTASIA	42601001	30/11/2013	59930	CHAPAS DE OSB MEDIDAS 2,44M X 1,22M X 1	CAPITALIZED		13201003.00	7.544,40
1	1005	CELULA INFANTASIA	10590	ER-2 GIRANDA DI MUSIK	42601001	30/11/2013	59930	CHAPAS DE OSB MEDIDAS 2,44M X 1,22M X 1	CAPITALIZED		13201003.00	7.544,40
1	1005	CELULA INFANTASIA	10593	ER-5 LOKOLORE	42601001	30/11/2013	59930	CHAPAS DE OSB MEDIDAS 2,44M X 1,22M X 1	CAPITALIZED		13201003.00	7.544,40
1	1005	CELULA INFANTASIA	10789	EC01 FONTE LOONEY TUNES	42601001	30/11/2013	59930	CHAPAS DE OSB MEDIDAS 2,44M X 1,22M X 1	CAPITALIZED		13201003.00	7.544,40
1	1005	CELULA INFANTASIA	10183	EF-1 PIZZARRIBA	42601001	30/11/2013	59930	CHAPAS DE OSB MEDIDAS 2,44M X 1,22M X 1	CAPITALIZED		13201003.00	7.544,40
1	1005	CELULA INFANTASIA	10185	EF-3 HANGO - HOPI DOG	42601001	30/11/2013	59930	CHAPAS DE OSB MEDIDAS 2,44M X 1,22M X 1	CAPITALIZED		13201003.00	7.544,40
1	1005	CELULA INFANTASIA	10186	EF-4 FOMI AJATU	42601001	30/11/2013	59930	CHAPAS DE OSB MEDIDAS 2,44M X 1,22M X 1	CAPITALIZED		13201003.00	7.544,40
1	1005	CELULA INFANTASIA	10481	SHOWS - KLAP KLAP	42601001	30/11/2013	59930	CHAPAS DE OSB MEDIDAS 2,44M X 1,22M X 1	CAPITALIZED		13201003.00	7.544,40
1	1005	CELULA INFANTASIA	10581	EE-6 CHABUM	42601001	30/11/2013	59930	CHAPAS DE OSB MEDIDAS 2,44M X 1,22M X 1	CAPITALIZED		13201003.00	7.544,40
1	1005	CELULA INFANTASIA	10382	EM-1 STUDIO SHOPI	42601001	30/11/2013	59931	ELEMENTO DE COMUNICACAO VISUAL	CAPITALIZED		13201003.00	56.908,13
1	1005	CELULA INFANTASIA	10183	EF-1 PIZZARRIBA	42601001	30/11/2013	59931	ELEMENTO DE COMUNICACAO VISUAL	CAPITALIZED		13201003.00	56.908,13
1	1005	CELULA INFANTASIA	10185	EF-3 HANGO - HOPI DOG	42601001	30/11/2013	59931	ELEMENTO DE COMUNICACAO VISUAL	CAPITALIZED		13201003.00	56.908,13
1	1005	CELULA INFANTASIA	10186	EF-4 FOMI AJATU	42601001	30/11/2013	59931	ELEMENTO DE COMUNICACAO VISUAL	CAPITALIZED		13201003.00	56.908,13
1	1011	CELULA DAF	11109	INFORMÁTICA	42601001	30/11/2011	59932	NOBREAK 6000 KVA SMS SENOIDAL NAO EST(	CAPITALIZED		13201010.00	6.500,00
1	1004	CELULA ARIBABIBA	10274	DG-15 ENIGMA CHARADA	42601001	30/11/2013	59933	TOTEM	CAPITALIZED		13201003.00	1.405,80
1	1004	CELULA ARIBABIBA	10362	DM-3 HERO SHOPI	42601001	30/11/2013	59933	TOTEM	CAPITALIZED		13201003.00	1.405,80
1	1004	CELULA ARIBABIBA	10764	DV01 VIAS ARIBABIBA	42601001	30/11/2013	59933	TOTEM	CAPITALIZED		13201003.00	1.405,80
1	1004	CELULA ARIBABIBA	10767	DV01 ENKONTRI DI HEROIS	42601001	30/11/2013	59933	TOTEM	CAPITALIZED		13201003.00	1.405,80
1	1004	CELULA ARIBABIBA	10165	DF-2 EISKRIM MR FREEZE	42601001	30/11/2013	59933	TOTEM	CAPITALIZED		13201003.00	1.405,80
1	1004	CELULA ARIBABIBA	10573	DR-5 TOKAIA	42601001	30/11/2013	59933	TOTEM	CAPITALIZED		13201003.00	1.405,80
1	1005	CELULA INFANTASIA	10592	ER-4 LEVA I TRAZ	42601001	30/11/2013	59933	TOTEM	CAPITALIZED		13201003.00	1.405,80
1	1005	CELULA INFANTASIA	10591	ER-9 KONFRONT	42601001	30/11/2013	59933	TOTEM	CAPITALIZED		13201003.00	1.405,80
1	1006	CELULA APOIO	10920	CONTEUDO	42601001	30/11/2013	59933	TOTEM	CAPITALIZED		13201003.00	1.405,80
1	1005	CELULA INFANTASIA	10382	EM-1 STUDIO SHOPI	42601001	30/11/2013	59933	TOTEM	CAPITALIZED		13201003.00	1.405,80
1	1004	CELULA ARIBABIBA	10576	DR-8 BAT HATARI	42601001	30/11/2013	59933	TOTEM	CAPITALIZED		13201003.00	1.405,80
1	1005	CELULA INFANTASIA	10589	EE-1 TRAKITANAS A - MAQUINAS DE BOLINHA	42601001	30/11/2013	59933	TOTEM	CAPITALIZED		13201003.00	1.405,80
1	1004	CELULA ARIBABIBA	10571	DR-2 ELEKTRON	42601001	30/11/2013	59933	TOTEM	CAPITALIZED		13201003.00	1.405,80
1	1005	CELULA INFANTASIA	10594	ER-6 DISPENKITO DA VOVO A	42601001	30/11/2013	59933	TOTEM	CAPITALIZED		13201003.00	1.405,80
1	1005	CELULA INFANTASIA	10184	EF-2 HOPI MONSTRO	42601001	30/11/2013	59933	TOTEM	CAPITALIZED		13201003.00	1.405,80
1	1004	CELULA ARIBABIBA	10574	DR-9 DISMONTI	42601001	30/11/2013	59933	TOTEM	CAPITALIZED		13201003.00	1.405,80
1	1005	CELULA INFANTASIA	10590	ER-2 GIRANDA DI MUSIK	42601001	30/11/2013	59933	TOTEM	CAPITALIZED		13201003.00	1.405,80
1	1005	CELULA INFANTASIA	10787	EV01 VIAS INFANTASIA	42601001	30/11/2013	59933	TOTEM	CAPITALIZED		13201003.00	1.405,80
1	1005	CELULA INFANTASIA	10593	ER-5 LOKOLORE	42601001	30/11/2013	59933	TOTEM	CAPITALIZED		13201003.00	1.405,80
1	1005	CELULA INFANTASIA	10789	EC01 FONTE LOONEY TUNES	42601001	30/11/2013	59933	TOTEM	CAPITALIZED		13201003.00	1.405,80
1	1005	CELULA INFANTASIA	10183	EF-1 PIZZARRIBA	42601001	30/11/2013	59933	TOTEM	CAPITALIZED		13201003.00	1.405,80
1	1004	CELULA ARIBABIBA	10164	DF-1 HOPI HERO HANGO	42601001	30/11/2013	59933	TOTEM	CAPITALIZED		13201003.00	1.405,80
1	1004	CELULA ARIBABIBA	10560	DR-1 KATAPUL	42601001	30/11/2013	59933	TOTEM	CAPITALIZED		13201003.00	1.405,80
1	1005	CELULA INFANTASIA	10185	EF-3 HANGO - HOPI DOG	42601001	30/11/2013	59933	TOTEM	CAPITALIZED		13201003.00	1.405,80
1	1004	CELULA ARIBABIBA	10167	DF-4 HOPI HERO DOG	42601001	30/11/2013	59933	TOTEM	CAPITALIZED		13201003.00	1.405,80
1	1005	CELULA INFANTASIA	10186	EF-4 FOMI AJATU	42601001	30/11/2013	59933	TOTEM	CAPITALIZED		13201003.00	1.405,80
1	1004	CELULA ARIBABIBA	10572	DR-4 TRUKES DI PINGUIM	42601001	30/11/2013	59933	TOTEM	CAPITALIZED		13201003.00	1.405,80
1	1005	CELULA INFANTASIA	10481	SHOWS - KLAP KLAP	42601001	30/11/2013	59933	TOTEM	CAPITALIZED		13201003.00	1.405,80
1	1005	CELULA INFANTASIA	10581	EE-6 CHABUM	42601001	30/11/2013	59933	TOTEM	CAPITALIZED		13201003.00	1.405,80
1	1005	CELULA INFANTASIA	10592	ER-4 LEVA I TRAZ	42601001	30/11/2013	59934	SARRAFO DE 10 APARELHADO - CEDRINHO VE	CAPITALIZED		13201003.00	909
1	1005	CELULA INFANTASIA	10591	ER-9 KONFRONT	42601001	30/11/2013	59934	SARRAFO DE 10 APARELHADO - CEDRINHO VE	CAPITALIZED		13201003.00	909
1	1006	CELULA APOIO	10920	CONTEUDO	42601001	30/11/2013	59934	SARRAFO DE 10 APARELHADO - CEDRINHO VE	CAPITALIZED		13201003.00	909
1	1005	CELULA INFANTASIA	10382	EM-1 STUDIO SHOPI	42601001	30/11/2013	59934	SARRAFO DE 10 APARELHADO - CEDRINHO VE	CAPITALIZED		13201003.00	909
1	1005	CELULA INFANTASIA	10589	EE-1 TRAKITANAS A - MAQUINAS DE BOLINHA	42601001	30/11/2013	59934	SARRAFO DE 10 APARELHADO - CEDRINHO VE	CAPITALIZED		13201003.00	909
1	1005	CELULA INFANTASIA	10594	ER-6 DISPENKITO DA VOVO A	42601001	30/11/2013	59934	SARRAFO DE 10 APARELHADO - CEDRINHO VE	CAPITALIZED		13201003.00	909
1	1005	CELULA INFANTASIA	10184	EF-2 HOPI MONSTRO	42601001	30/11/2013	59934	SARRAFO DE 10 APARELHADO - CEDRINHO VE	CAPITALIZED		13201003.00	909
1	1005	CELULA INFANTASIA	10590	ER-2 GIRANDA DI MUSIK	42601001	30/11/2013	59934	SARRAFO DE 10 APARELHADO - CEDRINHO VE	CAPITALIZED		13201003.00	909
1	1005	CELULA INFANTASIA	10787	EV01 VIAS INFANTASIA	42601001	30/11/2013	59934	SARRAFO DE 10 APARELHADO - CEDRINHO VE	CAPITALIZED		13201003.00	909
1	1005	CELULA INFANTASIA	10593	ER-5 LOKOLORE	42601001	30/11/2013	59934	SARRAFO DE 10 APARELHADO - CEDRINHO VE	CAPITALIZED		13201003.00	909
1	1005	CELULA INFANTASIA	10789	EC01 FONTE LOONEY TUNES	42601001	30/11/2013	59934	SARRAFO DE 10 APARELHADO - CEDRINHO VE	CAPITALIZED		13201003.00	909
1	1005	CELULA INFANTASIA	10183	EF-1 PIZZARRIBA	42601001	30/11/2013	59934	SARRAFO DE 10 APARELHADO - CEDRINHO VE	CAPITALIZED		13201003.00	909
1	1005	CELULA INFANTASIA	10185	EF-3 HANGO - HOPI DOG	42601001	30/11/2013	59934	SARRAFO DE 10 APARELHADO - CEDRINHO VE	CAPITALIZED		13201003.00	909
1	1005	CELULA INFANTASIA	10186	EF-4 FOMI AJATU	42601001	30/11/2013	59934	SARRAFO DE 10 APARELHADO - CEDRINHO VE	CAPITALIZED		13201003.00	909
1	1005	CELULA INFANTASIA	10481	SHOWS - KLAP KLAP	42601001	30/11/2013	59934	SARRAFO DE 10 APARELHADO - CEDRINHO VE	CAPITALIZED		13201003.00	909
1	1005	CELULA INFANTASIA	10581	EE-6 CHABUM	42601001	30/11/2013	59934	SARRAFO DE 10 APARELHADO - CEDRINHO VE	CAPITALIZED		13201003.00	909
1	1001	CELULA WILD WEST	10508	AR-12 MONTANHA RUSSA	42601001	30/11/2011	59935	LEVANTAMENTO PLANIALTIMETRICO CADAST	CIP		13201900.00	11.850,00
1	1005	CELULA INFANTASIA	10592	ER-4 LEVA I TRAZ	42601001	30/11/2013	59936	CHAPAS DE OSB MEDIDAS 2,44M X 1,22M X 1	CAPITALIZED		13201003.00	3.870,00
1	1005	CELULA INFANTASIA	10591	ER-9 KONFRONT	42601001	30/11/2013	59936	CHAPAS DE OSB MEDIDAS 2,44M X 1,22M X 1	CAPITALIZED		13201003.00	3.870,00
1	1006	CELULA APOIO	10920	CONTEUDO	42601001	30/11/2013	59936	CHAPAS DE OSB MEDIDAS 2,44M X 1,22M X 1	CAPITALIZED		13201003.00	3.870,00
1	1005	CELULA INFANTASIA	10382	EM-1 STUDIO SHOPI	42601001	30/11/2013	59936	CHAPAS DE OSB MEDIDAS 2,44M X 1,22M X 1	CAPITALIZED		13201003.00	3.870,00
1	1005	CELULA INFANTASIA	10589	EE-1 TRAKITANAS A - MAQUINAS DE BOLINHA	42601001	30/11/2013	59936	CHAPAS DE OSB MEDIDAS 2,44M X 1,22M X 1	CAPITALIZED		13201003.00	3.870,00
1	1005	CELULA INFANTASIA	10594	ER-6 DISPENKITO DA VOVO A	42601001	30/11/2013	59936	CHAPAS DE OSB MEDIDAS 2,44M X 1,22M X 1	CAPITALIZED		13201003.00	3.870,00
1	1005	CELULA INFANTASIA	10184	EF-2 HOPI MONSTRO	42601001	30/11/2013	59936	CHAPAS DE OSB MEDIDAS 2,44M X 1,22M X 1	CAPITALIZED		13201003.00	3.870,00
1	1005	CELULA INFANTASIA	10787	EV01 VIAS INFANTASIA	42601001	30/11/2013	59936	CHAPAS DE OSB MEDIDAS 2,44M X 1,22M X 1	CAPITALIZED		13201003.00	3.870,00
1	1005	CELULA INFANTASIA	10590	ER-2 GIRANDA DI MUSIK	42601001	30/11/2013	59936	CHAPAS DE OSB MEDIDAS 2,44M X 1,22M X 1	CAPITALIZED		13201003.00	3.870,00
1	1005	CELULA INFANTASIA	10593	ER-5 LOKOLORE	42601001	30/11/2013	59936	CHAPAS DE OSB MEDIDAS 2,44M X 1,22M X 1	CAPITALIZED		13201003.00	3.870,00
1	1005	CELULA INFANTASIA	10789	EC01 FONTE LOONEY TUNES	42601001	30/11/2013	59936	CHAPAS DE OSB MEDIDAS 2,44M X 1,22M X 1	CAPITALIZED		13201003.00	3.870,00
1	1005	CELULA INFANTASIA	10183	EF-1 PIZZARRIBA	42601001	30/11/2013	59936	CHAPAS DE OSB MEDIDAS 2,44M X 1,22M X 1	CAPITALIZED		13201003.00	3.870,00
1	1005	CELULA INFANTASIA	10185	EF-3 HANGO - HOPI DOG	42601001	30/11/2013	59936	CHAPAS DE OSB MEDIDAS 2,44M X 1,22M X 1	CAPITALIZED		13201003.00	3.870,00
1	1005	CELULA INFANTASIA	10186	EF-4 FOMI AJATU	42601001	30/11/2013	59936	CHAPAS DE OSB MEDIDAS 2,44M X 1,22M X 1	CAPITALIZED		13201003.00	3.870,00
1	1005	CELULA INFANTASIA	10481	SHOWS - KLAP KLAP	42601001	30/11/2013	59936	CHAPAS DE OSB MEDIDAS 2,44M X 1,22M X 1	CAPITALIZED		13201003.00	3.870,00
1	1005	CELULA INFANTASIA	10581	EE-6 CHABUM	42601001	30/11/2013	59936	CHAPAS DE OSB MEDIDAS 2,44M X 1,22M X 1	CAPITALIZED		13201003.00	3.870,00

fls. 98811

Este documento é cópia do original, assinado digitalmente por CAMILA APARECIDA DIAS LIMA e Tribunal de Justica do Estado de Sao Paulo, protocolado em 01/03/2019 às 20:55 , sob o número WVNJ97005053040.

Para conferir o original, acesse o site https://esaj.tjsp.jus.br/pastadigital/pg/abrirConferenciaDocumento.do, informe o processo 1002265-62.2016.8.26.0659 e código 4488B7B.

1	1005	CELULA INFANTASIA	10382	EM-1 STUDIO SHOPI	42601001	30/11/2013	59937	CONFECCAIO E INSTALACAO DE FIBRA DE VID	CAPITALIZED		13201003.00	4.560,00
1	1005	CELULA INFANTASIA	10590	ER-2 GIRANDA DI MUSIK	42601001	30/11/2013	59938	CHAPAS DE ACO	CAPITALIZED		13201003.00	7.267,84
1	1005	CELULA INFANTASIA	10590	ER-2 GIRANDA DI MUSIK	42601001	30/11/2013	59939	CHAPAS DE ACO	CAPITALIZED		13201003.00	1.888,00
1	1001	CELULA WILD WEST	10400	SHOWS - SALOON	42601001	30/11/2011	59940	PELE EVANS EQ4 BD 24 GB4	CAPITALIZED		13201006.00	320
1	1005	CELULA INFANTASIA	10789	EC01 FONTE LOONEY TUNES	42601001	30/11/2013	59941	BARRAS DE ACO	CAPITALIZED		13201003.00	549,23
1	1005	CELULA INFANTASIA	10789	EC01 FONTE LOONEY TUNES	42601001	30/11/2013	59942	BARRAS DE ACO	CAPITALIZED		13201003.00	7.494,23
1	1005	CELULA INFANTASIA	10789	EC01 FONTE LOONEY TUNES	42601001	30/11/2013	59943	BARRAS DE ACO	CAPITALIZED		13201003.00	2.629,83
1	1005	CELULA INFANTASIA	10789	EC01 FONTE LOONEY TUNES	42601001	30/11/2013	59944	BARROS DE ACO	CAPITALIZED		13201003.00	711,75
1	1005	CELULA INFANTASIA	10789	EC01 FONTE LOONEY TUNES	42601001	30/11/2013	59945	BARRAS DE ACO	CAPITALIZED		13201003.00	1.635,20
1	1005	CELULA INFANTASIA	10593	ER-5 LOKOLORE	42601001	30/11/2013	59946	PRODUCAO DE EVENTOS CASA DA VOVO	CAPITALIZED		13201003.00	43.000,00
1	1006	CELULA APOIO	10920	CONTEUDO	42601001	30/11/2013	59948	REEMBOLSO DESPESAS	CAPITALIZED		13201003.00	1.152,77
1	1006	CELULA APOIO	10920	CONTEUDO	42601001	30/11/2013	59949	REEMBOLSO DESPESAS	CAPITALIZED		13201003.00	169,[illegible]
1	1005	CELULA INFANTASIA	10591	ER-9 KONFRONT	42601001	30/11/2013	59951	OBRA TEMATICA	CAPITALIZED		13201003.00	175.466,96
1	1005	CELULA INFANTASIA	10589	EE-1 TRAKITANAS A - MAQUINAS DE BOLINHA	42601001	30/11/2013	59951	OBRA TEMATICA	CAPITALIZED		13201003.00	175.466,96
1	1005	CELULA INFANTASIA	10184	EF-2 HOPI MONSTRO	42601001	30/11/2013	59951	OBRA TEMATICA	CAPITALIZED		13201003.00	175.466,96
1	1005	CELULA INFANTASIA	10787	EV01 VIAS INFANTASIA	42601001	30/11/2013	59951	OBRA TEMATICA	CAPITALIZED		13201003.00	175.466,96
1	1005	CELULA INFANTASIA	10590	ER-2 GIRANDA DI MUSIK	42601001	30/11/2013	59951	OBRA TEMATICA	CAPITALIZED		13201003.00	175.466,96
1	1005	CELULA INFANTASIA	10789	EC01 FONTE LOONEY TUNES	42601001	30/11/2013	59951	OBRA TEMATICA	CAPITALIZED		13201003.00	175.466,96
1	1005	CELULA INFANTASIA	10481	SHOWS - KLAP KLAP	42601001	30/11/2013	59951	OBRA TEMATICA	CAPITALIZED		13201003.00	175.466,96
1	1005	CELULA INFANTASIA	10789	EC01 FONTE LOONEY TUNES	42601001	30/11/2013	59952	MATERIAIS CONSUMIVEIS CIVIL NAO ESTOCAV	CAPITALIZED		13201003.00	1.594,[illegible]
1	1005	CELULA INFANTASIA	10789	EC01 FONTE LOONEY TUNES	42601001	30/11/2013	59953	MATERIAS DE TINTA	CAPITALIZED		13201003.00	870
1	1005	CELULA INFANTASIA	10789	EC01 FONTE LOONEY TUNES	42601001	30/11/2013	59954	PC-CHAPA	CAPITALIZED		13201003.00	1.327,50
1	1005	CELULA INFANTASIA	10590	ER-2 GIRANDA DI MUSIK	42601001	30/11/2013	59955	MATERIAIS CONSTRUCAO	CAPITALIZED		13201003.00	1.232,00
1	1005	CELULA INFANTASIA	10185	EF-3 HANGO - HOPI DOG	42601001	30/11/2013	59959	CABIDE FIXO COM PRESILHAS DE PLASTICO C(	CAPITALIZED		13201007.00	167,2
1	1005	CELULA INFANTASIA	10185	EF-3 HANGO - HOPI DOG	42601001	30/11/2013	59962	CANETA COM SUPORTE DE BOLINHA NAO EST	CAPITALIZED		13201003.00	29,[illegible]
1	1006	CELULA APOIO	10908	SPO - SEGURANCA PATRIMONIAL	42601001	30/11/2011	59964	BASTAO DE RONDA ED 0062 INELTEC	CAPITALIZED		13201006.00	970
1	1006	CELULA APOIO	10908	SPO - SEGURANCA PATRIMONIAL	42601001	30/11/2011	59965	INTERFACE DE COMUNICACAO SERIAL USB L5	CAPITALIZED		13201006.00	[illegible]
1	1005	CELULA INFANTASIA	10591	ER-9 KONFRONT	42601001	30/11/2013	59966	CONFECCAO DE BONECOS	CAPITALIZED		13201003.00	11.570,66
1	1005	CELULA INFANTASIA	10589	EE-1 TRAKITANAS A - MAQUINAS DE BOLINHA	42601001	30/11/2013	59966	CONFECCAO DE BONECOS	CAPITALIZED		13201003.00	11.570,66
1	1005	CELULA INFANTASIA	10184	EF-2 HOPI MONSTRO	42601001	30/11/2013	59966	CONFECCAO DE BONECOS	CAPITALIZED		13201003.00	11.570,66
1	1005	CELULA INFANTASIA	10590	ER-2 GIRANDA DI MUSIK	42601001	30/11/2013	59966	CONFECCAO DE BONECOS	CAPITALIZED		13201003.00	11.570,66
1	1005	CELULA INFANTASIA	10787	EV01 VIAS INFANTASIA	42601001	30/11/2013	59966	CONFECCAO DE BONECOS	CAPITALIZED		13201003.00	11.570,66
1	1005	CELULA INFANTASIA	10789	EC01 FONTE LOONEY TUNES	42601001	30/11/2013	59966	CONFECCAO DE BONECOS	CAPITALIZED		13201003.00	11.570,66
1	1005	CELULA INFANTASIA	10481	SHOWS - KLAP KLAP	42601001	30/11/2013	59966	CONFECCAO DE BONECOS	CAPITALIZED		13201003.00	11.570,66
1	1005	CELULA INFANTASIA	10591	ER-9 KONFRONT	42601001	30/11/2013	59967	CONFECCAO DE BONECOS	CAPITALIZED		13201003.00	34.439,04
1	1005	CELULA INFANTASIA	10589	EE-1 TRAKITANAS A - MAQUINAS DE BOLINHA	42601001	30/11/2013	59967	CONFECCAO DE BONECOS	CAPITALIZED		13201003.00	34.439,04
1	1005	CELULA INFANTASIA	10184	EF-2 HOPI MONSTRO	42601001	30/11/2013	59967	CONFECCAO DE BONECOS	CAPITALIZED		13201003.00	34.439,04
1	1005	CELULA INFANTASIA	10590	ER-2 GIRANDA DI MUSIK	42601001	30/11/2013	59967	CONFECCAO DE BONECOS	CAPITALIZED		13201003.00	34.439,04
1	1005	CELULA INFANTASIA	10787	EV01 VIAS INFANTASIA	42601001	30/11/2013	59967	CONFECCAO DE BONECOS	CAPITALIZED		13201003.00	34.439,04
1	1005	CELULA INFANTASIA	10789	EC01 FONTE LOONEY TUNES	42601001	30/11/2013	59967	CONFECCAO DE BONECOS	CAPITALIZED		13201003.00	34.439,04
1	1005	CELULA INFANTASIA	10481	SHOWS - KLAP KLAP	42601001	30/11/2013	59967	CONFECCAO DE BONECOS	CAPITALIZED		13201003.00	34.439,04
1	1006	CELULA APOIO	10908	SPO - SEGURANCA PATRIMONIAL	42601001	30/11/2011	59968	IBUTTON 5 MM COM PLACA DE FIXACAO	CAPITALIZED		13201006.00	[illegible]
1	1006	CELULA APOIO	10920	CONTEUDO	42601001	30/11/2013	59969	FRETE INTERNACIONAL	CAPITALIZED		13201003.00	176,[illegible]
1	1005	CELULA INFANTASIA	10581	EE-6 CHABUM	42601001	30/11/2013	59970	BONECO EM FIBRA NAO ESTOCAVEL	CAPITALIZED		13201003.00	10.233,33
1	1005	CELULA INFANTASIA	10594	ER-6 DISPENKITO DA VOVO A	42601001	30/11/2013	59971	BUCHA ESPASSADORA PARA POLIA DISPENKIT	CAPITALIZED		13201003.00	198
1	1005	CELULA INFANTASIA	10594	ER-6 DISPENKITO DA VOVO A	42601001	30/11/2013	59972	EIXO PARA POLIA DISPENKITO CONFORME DE	CAPITALIZED		13201001.00	[illegible]
1	1005	CELULA INFANTASIA	10581	EE-6 CHABUM	42601001	30/11/2013	59973	BONECO EM FIBRA NAO ESTOCAVEL	CAPITALIZED		13201003.00	10.233,[illegible]
1	1004	CELULA ARIBABIBA	10362	DM-3 HERO SHOPI	42601001	30/11/2013	59974	CONFECCAO DE PERSONAGENS 3D	CAPITALIZED		13201003.00	7.200,00
1	1005	CELULA INFANTASIA	10591	ER-9 KONFRONT	42601001	30/11/2013	59974	CONFECCAO DE PERSONAGENS 3D	CAPITALIZED		13201003.00	7.200,00
1	1004	CELULA ARIBABIBA	10165	DF-2 EISKRIM MR FREEZE	42601001	30/11/2013	59974	CONFECCAO DE PERSONAGENS 3D	CAPITALIZED		13201003.00	7.200,00
1	1005	CELULA INFANTASIA	10592	ER-4 LEVA I TRAZ	42601001	30/11/2013	59974	CONFECCAO DE PERSONAGENS 3D	CAPITALIZED		13201003.00	7.200,00
1	1004	CELULA ARIBABIBA	10573	DR-5 TOKAIA	42601001	30/11/2013	59974	CONFECCAO DE PERSONAGENS 3D	CAPITALIZED		13201003.00	7.200,00
1	1006	CELULA APOIO	10920	CONTEUDO	42601001	30/11/2013	59974	CONFECCAO DE PERSONAGENS 3D	CAPITALIZED		13201003.00	7.200,00
1	1004	CELULA ARIBABIBA	10363	DM-2 PLANETA DIARIO	42601001	30/11/2013	59974	CONFECCAO DE PERSONAGENS 3D	CAPITALIZED		13201003.00	7.200,00
1	1004	CELULA ARIBABIBA	10576	DR-8 BAT HATARI	42601001	30/11/2013	59974	CONFECCAO DE PERSONAGENS 3D	CAPITALIZED		13201003.00	7.200,00
1	1005	CELULA INFANTASIA	10382	EM-1 STUDIO SHOPI	42601001	30/11/2013	59974	CONFECCAO DE PERSONAGENS 3D	CAPITALIZED		13201003.00	7.200,00
1	1005	CELULA INFANTASIA	10589	EE-1 TRAKITANAS A - MAQUINAS DE BOLINHA	42601001	30/11/2013	59974	CONFECCAO DE PERSONAGENS 3D	CAPITALIZED		13201003.00	7.200,00
1	1005	CELULA INFANTASIA	10184	EF-2 HOPI MONSTRO	42601001	30/11/2013	59974	CONFECCAO DE PERSONAGENS 3D	CAPITALIZED		13201003.00	7.200,00
1	1004	CELULA ARIBABIBA	10571	DR-2 ELEKTRON	42601001	30/11/2013	59974	CONFECCAO DE PERSONAGENS 3D	CAPITALIZED		13201003.00	7.200,00
1	1005	CELULA INFANTASIA	10787	EV01 VIAS INFANTASIA	42601001	30/11/2013	59974	CONFECCAO DE PERSONAGENS 3D	CAPITALIZED		13201003.00	7.200,00
1	1005	CELULA INFANTASIA	10590	ER-2 GIRANDA DI MUSIK	42601001	30/11/2013	59974	CONFECCAO DE PERSONAGENS 3D	CAPITALIZED		13201003.00	7.200,00
1	1005	CELULA INFANTASIA	10183	EF-1 PIZZARRIBA	42601001	30/11/2013	59974	CONFECCAO DE PERSONAGENS 3D	CAPITALIZED		13201003.00	7.200,00
1	1005	CELULA INFANTASIA	10593	ER-5 LOKOLORE	42601001	30/11/2013	59974	CONFECCAO DE PERSONAGENS 3D	CAPITALIZED		13201003.00	7.200,00
1	1005	CELULA INFANTASIA	10789	EC01 FONTE LOONEY TUNES	42601001	30/11/2013	59974	CONFECCAO DE PERSONAGENS 3D	CAPITALIZED		13201003.00	7.200,00
1	1004	CELULA ARIBABIBA	10167	DF-4 HOPI HERO DOG	42601001	30/11/2013	59974	CONFECCAO DE PERSONAGENS 3D	CAPITALIZED		13201003.00	7.200,00
1	1005	CELULA INFANTASIA	10481	SHOWS - KLAP KLAP	42601001	30/11/2013	59974	CONFECCAO DE PERSONAGENS 3D	CAPITALIZED		13201003.00	7.200,00
1	1005	CELULA INFANTASIA	10581	EE-6 CHABUM	42601001	30/11/2013	59974	CONFECCAO DE PERSONAGENS 3D	CAPITALIZED		13201003.00	7.200,00
1	1004	CELULA ARIBABIBA	10572	DR-4 TRUKES DI PINGUIM	42601001	30/11/2013	59974	CONFECCAO DE PERSONAGENS 3D	CAPITALIZED		13201003.00	7.200,00
1	1001	CELULA WILD WEST	10508	AR-12 MONTANHA RUSSA	42601001	30/11/2011	59975	LOCACAO DE GRUPO MOTOGERADOR,20 KVA	CIP		13201900.00	1.700,00
1	1001	CELULA WILD WEST	10508	AR-12 MONTANHA RUSSA	42601001	30/11/2011	59976	DUTO FLEXIVEL PEAD 4 110MM	CIP		13201900.00	4.900,00
1	1005	CELULA INFANTASIA	10590	ER-2 GIRANDA DI MUSIK	42601001	30/11/2013	59977	PINTURA DE ESTRUTURA METALICA	CAPITALIZED		13201003.00	97.000,00
1	1001	CELULA WILD WEST	10508	AR-12 MONTANHA RUSSA	42601001	30/11/2011	59978	KANADUTO 6 DN160	CIP		13201900.00	7.425,00
1	1001	CELULA WILD WEST	10508	AR-12 MONTANHA RUSSA	42601001	30/11/2011	59979	REEMBOLSO DE DESPESAS	CIP		13201900.00	[illegible]
1	1005	CELULA INFANTASIA	10787	EV01 VIAS INFANTASIA	42601001	30/11/2013	59980	REEMBOLSO DE DESPESAS	CAPITALIZED		13201003.00	[illegible]
1	1005	CELULA INFANTASIA	10581	EE-6 CHABUM	42601001	30/11/2013	59981	BONECO EM FIBRA NAO ESTOCAVEL	CAPITALIZED		13201003.00	10.233,33
1	1005	CELULA INFANTASIA	10592	ER-4 LEVA I TRAZ	42601001	30/11/2013	59983	ELABORACAO DE PROJETO EXECUTIVOS DE C(	CAPITALIZED		13201003.00	8.250,00
1	1005	CELULA INFANTASIA	10591	ER-9 KONFRONT	42601001	30/11/2013	59983	ELABORACAO DE PROJETO EXECUTIVOS DE C(	CAPITALIZED		13201003.00	8.250,00
1	1006	CELULA APOIO	10920	CONTEUDO	42601001	30/11/2013	59983	ELABORACAO DE PROJETO EXECUTIVOS DE C(	CAPITALIZED		13201003.00	8.250,00
1	1005	CELULA INFANTASIA	10382	EM-1 STUDIO SHOPI	42601001	30/11/2013	59983	ELABORACAO DE PROJETO EXECUTIVOS DE C(	CAPITALIZED		13201003.00	8.250,00
1	1005	CELULA INFANTASIA	10589	EE-1 TRAKITANAS A - MAQUINAS DE BOLINHA	42601001	30/11/2013	59983	ELABORACAO DE PROJETO EXECUTIVOS DE C(	CAPITALIZED		13201003.00	8.250,00
1	1005	CELULA INFANTASIA	10594	ER-6 DISPENKITO DA VOVO A	42601001	30/11/2013	59983	ELABORACAO DE PROJETO EXECUTIVOS DE C(	CAPITALIZED		13201003.00	8.250,00
1	1005	CELULA INFANTASIA	10184	EF-2 HOPI MONSTRO	42601001	30/11/2013	59983	ELABORACAO DE PROJETO EXECUTIVOS DE C(	CAPITALIZED		13201003.00	8.250,00
1	1005	CELULA INFANTASIA	10590	ER-2 GIRANDA DI MUSIK	42601001	30/11/2013	59983	ELABORACAO DE PROJETO EXECUTIVOS DE C(	CAPITALIZED		13201003.00	8.250,00
1	1005	CELULA INFANTASIA	10787	EV01 VIAS INFANTASIA	42601001	30/11/2013	59983	ELABORACAO DE PROJETO EXECUTIVOS DE C(	CAPITALIZED		13201003.00	8.250,00
1	1005	CELULA INFANTASIA	10593	ER-5 LOKOLORE	42601001	30/11/2013	59983	ELABORACAO DE PROJETO EXECUTIVOS DE C(	CAPITALIZED		13201003.00	8.250,00
1	1005	CELULA INFANTASIA	10789	EC01 FONTE LOONEY TUNES	42601001	30/11/2013	59983	ELABORACAO DE PROJETO EXECUTIVOS DE C(	CAPITALIZED		13201003.00	8.250,00
1	1005	CELULA INFANTASIA	10183	EF-1 PIZZARRIBA	42601001	30/11/2013	59983	ELABORACAO DE PROJETO EXECUTIVOS DE C(	CAPITALIZED		13201003.00	8.250,00
1	1005	CELULA INFANTASIA	10185	EF-3 HANGO - HOPI DOG	42601001	30/11/2013	59983	ELABORACAO DE PROJETO EXECUTIVOS DE C(	CAPITALIZED		13201003.00	8.250,00
1	1005	CELULA INFANTASIA	10186	EF-4 FOMI AJATU	42601001	30/11/2013	59983	ELABORACAO DE PROJETO EXECUTIVOS DE C(	CAPITALIZED		13201003.00	8.250,00
1	1005	CELULA INFANTASIA	10481	SHOWS - KLAP KLAP	42601001	30/11/2013	59983	ELABORACAO DE PROJETO EXECUTIVOS DE C(	CAPITALIZED		13201003.00	8.250,00
1	1005	CELULA INFANTASIA	10581	EE-6 CHABUM	42601001	30/11/2013	59983	ELABORACAO DE PROJETO EXECUTIVOS DE C(	CAPITALIZED		13201003.00	8.250,00
1	1005	CELULA INFANTASIA	10592	ER-4 LEVA I TRAZ	42601001	30/11/2013	59984	ELABORACAO DE PROJETOS EXECUTIVOS E PL	CAPITALIZED		13201003.00	37.500,00
1	1005	CELULA INFANTASIA	10591	ER-9 KONFRONT	42601001	30/11/2013	59984	ELABORACAO DE PROJETOS EXECUTIVOS E PL	CAPITALIZED		13201003.00	37.500,00
1	1006	CELULA APOIO	10920	CONTEUDO	42601001	30/11/2013	59984	ELABORACAO DE PROJETOS EXECUTIVOS E PL	CAPITALIZED		13201003.00	37.500,00
1	1005	CELULA INFANTASIA	10382	EM-1 STUDIO SHOPI	42601001	30/11/2013	59984	ELABORACAO DE PROJETOS EXECUTIVOS E PL	CAPITALIZED		13201003.00	37.500,00
1	1005	CELULA INFANTASIA	10589	EE-1 TRAKITANAS A - MAQUINAS DE BOLINHA	42601001	30/11/2013	59984	ELABORACAO DE PROJETOS EXECUTIVOS E PL	CAPITALIZED		13201003.00	37.500,00
1	1005	CELULA INFANTASIA	10594	ER-6 DISPENKITO DA VOVO A	42601001	30/11/2013	59984	ELABORACAO DE PROJETOS EXECUTIVOS E PL	CAPITALIZED		13201003.00	37.500,00
1	1005	CELULA INFANTASIA	10184	EF-2 HOPI MONSTRO	42601001	30/11/2013	59984	ELABORACAO DE PROJETOS EXECUTIVOS E PL	CAPITALIZED		13201003.00	37.500,00
1	1005	CELULA INFANTASIA	10590	ER-2 GIRANDA DI MUSIK	42601001	30/11/2013	59984	ELABORACAO DE PROJETOS EXECUTIVOS E PL	CAPITALIZED		13201003.00	37.500,00
1	1005	CELULA INFANTASIA	10787	EV01 VIAS INFANTASIA	42601001	30/11/2013	59984	ELABORACAO DE PROJETOS EXECUTIVOS E PL	CAPITALIZED		13201003.00	37.500,00
1	1005	CELULA INFANTASIA	10593	ER-5 LOKOLORE	42601001	30/11/2013	59984	ELABORACAO DE PROJETOS EXECUTIVOS E PL	CAPITALIZED		13201003.00	37.500,00
1	1005	CELULA INFANTASIA	10789	EC01 FONTE LOONEY TUNES	42601001	30/11/2013	59984	ELABORACAO DE PROJETOS EXECUTIVOS E PL	CAPITALIZED		13201003.00	37.500,00
1	1005	CELULA INFANTASIA	10183	EF-1 PIZZARRIBA	42601001	30/11/2013	59984	ELABORACAO DE PROJETOS EXECUTIVOS E PL	CAPITALIZED		13201003.00	37.500,00
1	1005	CELULA INFANTASIA	10185	EF-3 HANGO - HOPI DOG	42601001	30/11/2013	59984	ELABORACAO DE PROJETOS EXECUTIVOS E PL	CAPITALIZED		13201003.00	37.500,00
1	1005	CELULA INFANTASIA	10186	EF-4 FOMI AJATU	42601001	30/11/2013	59984	ELABORACAO DE PROJETOS EXECUTIVOS E PL	CAPITALIZED		13201003.00	37.500,00
1	1005	CELULA INFANTASIA	10481	SHOWS - KLAP KLAP	42601001	30/11/2013	59984	ELABORACAO DE PROJETOS EXECUTIVOS E PL	CAPITALIZED		13201003.00	37.500,00
1	1005	CELULA INFANTASIA	10581	EE-6 CHABUM	42601001	30/11/2013	59984	ELABORACAO DE PROJETOS EXECUTIVOS E PL	CAPITALIZED		13201003.00	37.500,00
1	1005	CELULA INFANTASIA	10594	ER-6 DISPENKITO DA VOVO A	42601001	30/11/2013	59985	SERVICO DE CONSTRUCAO CIVIL	CAPITALIZED		13201003.00	191.936,6[illegible]
1	1005	CELULA INFANTASIA	10590	ER-2 GIRANDA DI MUSIK	42601001	30/11/2013	59985	SERVICO DE CONSTRUCAO CIVIL	CAPITALIZED		13201003.00	191.936,63
1	1005	CELULA INFANTASIA	10593	ER-5 LOKOLORE	42601001	30/11/2013	59985	SERVICO DE CONSTRUCAO CIVIL	CAPITALIZED		13201003.00	191.936,[illegible]
1	1005	CELULA INFANTASIA	10590	ER-2 GIRANDA DI MUSIK	42601001	30/11/2013	59986	12 ILUSTRACOES	CAPITALIZED		13201003.00	24.000,00
1	1005	CELULA INFANTASIA	10592	ER-4 LEVA I TRAZ	42601001	30/11/2013	59987	CENARIOS DISPENKIN DA VOVO E KOMBOIO	CAPITALIZED		13201003.00	106.505,00
1	1005	CELULA INFANTASIA	10594	ER-6 DISPENKITO DA VOVO A	42601001	30/11/2013	59987	CENARIOS DISPENKIN DA VOVO E KOMBOIO	CAPITALIZED		13201003.00	106.505,00
1	1005	CELULA INFANTASIA	10592	ER-4 LEVA I TRAZ	42601001	30/11/2013	59988	CENARIO EM FIBRA DE VIDRO	CAPITALIZED		13201003.00	4.560,00
1	1001	CELULA WILD WEST	10508	AR-12 MONTANHA RUSSA	42601001	30/11/2011	59989	SERVICO DE RECUPERACAO DE FIBRA DE VIDR	CIP		13201900.00	2.460,00
1	1005	CELULA INFANTASIA	10593	ER-5 LOKOLORE	42601001	30/11/2013	59990	ILUSTRACAO EM 3D	CAPITALIZED		13201003.00	10.500,00
1	1010	CELULA CAPTAÇÃO	11024	NOVA TEMATIZACAO	42601001	30/11/2011	59991	PGTO STEFAN BANHOLZER - PROJETO NOVO (	CIP		13201900.00	
1	1010	CELULA CAPTAÇÃO	11024	NOVA TEMATIZACAO	42601001	30/11/2011	59992	PGTO STEFAN BANHOLZER - PROJETO NOVO (	CIP		13201900.00	
1	1001	CELULA WILD WEST	10508	AR-12 MONTANHA RUSSA	42601001	30/11/2011	59993	QUADRO DE BAIXA E MEDIA TENSAO	CIP		13201900.00	57.500,00
1	1001	CELULA WILD WEST	10508	AR-12 MONTANHA RUSSA	42601001	30/11/2011	59994	VIAGEM STEFAN BANHOLZER	CIP		13201900.00	1.299,24
1	1005	CELULA INFANTASIA	10594	ER-6 DISPENKITO DA VOVO A	42601001	30/11/2013	59995	COMUNICACAO VISUAL PERSONALIZADA	CAPITALIZED		13201003.00	110.000,00
1	1005	CELULA INFANTASIA	10787	EV01 VIAS INFANTASIA	42601001	30/11/2013	59996	COMUNICAO VISUAL PERSONALIZADA	CAPITALIZED		13201003.00	81.815,[illegible]
1	1005	CELULA INFANTASIA	10185	EF-3 HANGO - HOPI DOG	42601001	30/11/2013	59997	CABIDE BOUTIQUE GIRATORIO TRANSPARENT	CAPITALIZED		13201007.00	831,[illegible]
1	1005	CELULA INFANTASIA	10185	EF-3 HANGO - HOPI DOG	42601001	30/11/2013	59998	PASSADEIRA A VAPOR 220V REF 5660 EQUIPA	CAPITALIZED		13201007.00	271,[illegible]
1	1005	CELULA INFANTASIA	10185	EF-3 HANGO - HOPI DOG	42601001	30/11/2013	59999	APLICADOR REF 296 FORNEC EQUIPA LOJA NA	CAPITALIZED		13201003.00	[illegible]
1	1005	CELULA INFANTASIA	10185	EF-3 HANGO - HOPI DOG	42601001	30/11/2013	60000	PINO PLASTICO REF 299 FORNEC EQUIPA LOJA	CAPITALIZED		13201003.00	19,[illegible]
1	1005	CELULA INFANTASIA	10185	EF-3 HANGO - HOPI DOG	42601001	30/11/2013	60001	AGULHA PARA APLICADOR REF 301 FORNEC E	CAPITALIZED		13201003.00	2,42

fls. 98812

Este documento é cópia do original, assinado digitalmente por CAMILA APARECIDA DIAS LIMA e Tribunal de Justiça do Estado de Sao Paulo, protocolado em 01/03/2019 às 20:56, sob o número WJMJ19700535640.
Para conferir o original, acesse o site https://esaj.tjsp.jus.br/pastadigital/pg/abrirConferenciaDocumento.do, informe o processo 1002265-62.2016.8.26.0659 e código 4488B7B.

1	1005	CELULA INFANTASIA	10185	EF-3 HANGO - HOPI DOG	42601001	30/11/2013	60002	BUSTO FEMININO REF 4353 FORNEC EQUIPA	CAPITALIZED		13201003.00	20,35
1	1005	CELULA INFANTASIA	10185	EF-3 HANGO - HOPI DOG	42601001	30/11/2013	60003	BUSTO MASCULINO REF 178 FORNEC EQUIPA	CAPITALIZED		13201003.00	37,14
1	1005	CELULA INFANTASIA	10185	EF-3 HANGO - HOPI DOG	42601001	30/11/2013	60004	CABIDE GIRATORIO TRANSPARENTE INFANTIL	CAPITALIZED		13201007.00	270,75
1	1004	CELULA ARIBABIBA	10274	DG-15 ENIGMA CHARADA	42601001	30/11/2013	60005	REEMBOLSO DE DESPESAS	CAPITALIZED		13201003.00	783,3
1	1004	CELULA ARIBABIBA	10362	DM-3 HERO SHOPI	42601001	30/11/2013	60005	REEMBOLSO DE DESPESAS	CAPITALIZED		13201003.00	783,3
1	1004	CELULA ARIBABIBA	10764	DV01 VIAS ARIBABIBA	42601001	30/11/2013	60005	REEMBOLSO DE DESPESAS	CAPITALIZED		13201003.00	783,3
1	1004	CELULA ARIBABIBA	10767	DV01 ENKONTRI DI HEROIS	42601001	30/11/2013	60005	REEMBOLSO DE DESPESAS	CAPITALIZED		13201003.00	783,3
1	1004	CELULA ARIBABIBA	10165	DF-2 EISKRIM MR FREEZE	42601001	30/11/2013	60005	REEMBOLSO DE DESPESAS	CAPITALIZED		13201003.00	783,3
1	1004	CELULA ARIBABIBA	10573	DR-5 TOKAIA	42601001	30/11/2013	60005	REEMBOLSO DE DESPESAS	CAPITALIZED		13201003.00	783,3
1	1005	CELULA INFANTASIA	10592	ER-4 LEVA I TRAZ	42601001	30/11/2013	60005	REEMBOLSO DE DESPESAS	CAPITALIZED		13201003.00	783,3
1	1005	CELULA INFANTASIA	10591	ER-9 KONFRONT	42601001	30/11/2013	60005	REEMBOLSO DE DESPESAS	CAPITALIZED		13201003.00	783,3
1	1006	CELULA APOIO	10920	CONTEUDO	42601001	30/11/2013	60005	REEMBOLSO DE DESPESAS	CAPITALIZED		13201003.00	783,3
1	1005	CELULA INFANTASIA	10382	EM-1 STUDIO SHOPI	42601001	30/11/2013	60005	REEMBOLSO DE DESPESAS	CAPITALIZED		13201003.00	783,3
1	1004	CELULA ARIBABIBA	10576	DR-8 BAT HATARI	42601001	30/11/2013	60005	REEMBOLSO DE DESPESAS	CAPITALIZED		13201003.00	783,3
1	1005	CELULA INFANTASIA	10589	EE-1 TRAKITANAS A - MAQUINAS DE BOLINHA	42601001	30/11/2013	60005	REEMBOLSO DE DESPESAS	CAPITALIZED		13201003.00	783,3
1	1004	CELULA ARIBABIBA	10571	DR-2 ELEKTRON	42601001	30/11/2013	60005	REEMBOLSO DE DESPESAS	CAPITALIZED		13201003.00	783,3
1	1005	CELULA INFANTASIA	10594	ER-6 DISPENKITO DA VOVO A	42601001	30/11/2013	60005	REEMBOLSO DE DESPESAS	CAPITALIZED		13201003.00	783,3
1	1005	CELULA INFANTASIA	10184	EF-2 HOPI MONSTRO	42601001	30/11/2013	60005	REEMBOLSO DE DESPESAS	CAPITALIZED		13201003.00	783,3
1	1004	CELULA ARIBABIBA	10574	DR-9 DISMONTI	42601001	30/11/2013	60005	REEMBOLSO DE DESPESAS	CAPITALIZED		13201003.00	783,3
1	1005	CELULA INFANTASIA	10590	ER-2 GIRANDA DI MUSIK	42601001	30/11/2013	60005	REEMBOLSO DE DESPESAS	CAPITALIZED		13201003.00	783,3
1	1005	CELULA INFANTASIA	10787	EV01 VIAS INFANTASIA	42601001	30/11/2013	60005	REEMBOLSO DE DESPESAS	CAPITALIZED		13201003.00	783,3
1	1005	CELULA INFANTASIA	10593	ER-5 LOKOLORE	42601001	30/11/2013	60005	REEMBOLSO DE DESPESAS	CAPITALIZED		13201003.00	783,3
1	1005	CELULA INFANTASIA	10789	EC01 FONTE LOONEY TUNES	42601001	30/11/2013	60005	REEMBOLSO DE DESPESAS	CAPITALIZED		13201003.00	783,3
1	1005	CELULA INFANTASIA	10183	EF-1 PIZZARRIBA	42601001	30/11/2013	60005	REEMBOLSO DE DESPESAS	CAPITALIZED		13201003.00	783,3
1	1004	CELULA ARIBABIBA	10164	DF-1 HOPI HERO HANGO	42601001	30/11/2013	60005	REEMBOLSO DE DESPESAS	CAPITALIZED		13201003.00	783,3
1	1004	CELULA ARIBABIBA	10560	DR-1 KATAPUL	42601001	30/11/2013	60005	REEMBOLSO DE DESPESAS	CAPITALIZED		13201003.00	783,3
1	1005	CELULA INFANTASIA	10185	EF-3 HANGO - HOPI DOG	42601001	30/11/2013	60005	REEMBOLSO DE DESPESAS	CAPITALIZED		13201003.00	783,3
1	1004	CELULA ARIBABIBA	10167	DF-4 HOPI HERO DOG	42601001	30/11/2013	60005	REEMBOLSO DE DESPESAS	CAPITALIZED		13201003.00	783,3
1	1005	CELULA INFANTASIA	10186	EF-4 FOMI AJATU	42601001	30/11/2013	60005	REEMBOLSO DE DESPESAS	CAPITALIZED		13201003.00	783,3
1	1004	CELULA ARIBABIBA	10572	DR-4 TRUKES DI PINGUIM	42601001	30/11/2013	60005	REEMBOLSO DE DESPESAS	CAPITALIZED		13201003.00	783,3
1	1005	CELULA INFANTASIA	10481	SHOWS - KLAP KLAP	42601001	30/11/2013	60005	REEMBOLSO DE DESPESAS	CAPITALIZED		13201003.00	783,3
1	1005	CELULA INFANTASIA	10581	EE-6 CHABUM	42601001	30/11/2013	60005	REEMBOLSO DE DESPESAS	CAPITALIZED		13201003.00	783,3
1	1005	CELULA INFANTASIA	10481	SHOWS - KLAP KLAP	42601001	30/11/2013	60006	SERVICO DE MONTAGEM DE ESTRUTURA MET	CAPITALIZED		13201003.00	11.620,00
1	1005	CELULA INFANTASIA	10590	ER-2 GIRANDA DI MUSIK	42601001	30/11/2013	60007	MODELAGEM DE PERSONAGEM	CAPITALIZED		13201003.00	68.900,00
1	1005	CELULA INFANTASIA	10590	ER-2 GIRANDA DI MUSIK	42601001	30/11/2013	60008	MODELAGEM DOS PERSONAGENS LIGEIRINHO	CAPITALIZED		13201003.00	68.900,00
1	1005	CELULA INFANTASIA	10591	ER-9 KONFRONT	42601001	30/11/2013	60009	CONFECCAO DE CENARIO EM FIBRA DE VIDRO	CAPITALIZED		13201003.00	13.600,00
1	1004	CELULA ARIBABIBA	10274	DG-15 ENIGMA CHARADA	42601001	30/11/2013	60010	REEMBOLSO DE DESPESAS	CAPITALIZED		13201003.00	356,61
1	1004	CELULA ARIBABIBA	10362	DM-3 HERO SHOPI	42601001	30/11/2013	60010	REEMBOLSO DE DESPESAS	CAPITALIZED		13201003.00	356,61
1	1004	CELULA ARIBABIBA	10764	DV01 VIAS ARIBABIBA	42601001	30/11/2013	60010	REEMBOLSO DE DESPESAS	CAPITALIZED		13201003.00	356,61
1	1004	CELULA ARIBABIBA	10767	DV01 ENKONTRI DI HEROIS	42601001	30/11/2013	60010	REEMBOLSO DE DESPESAS	CAPITALIZED		13201003.00	356,61
1	1004	CELULA ARIBABIBA	10165	DF-2 EISKRIM MR FREEZE	42601001	30/11/2013	60010	REEMBOLSO DE DESPESAS	CAPITALIZED		13201003.00	356,61
1	1004	CELULA ARIBABIBA	10573	DR-5 TOKAIA	42601001	30/11/2013	60010	REEMBOLSO DE DESPESAS	CAPITALIZED		13201003.00	356,61
1	1005	CELULA INFANTASIA	10592	ER-4 LEVA I TRAZ	42601001	30/11/2013	60010	REEMBOLSO DE DESPESAS	CAPITALIZED		13201003.00	356,61
1	1005	CELULA INFANTASIA	10591	ER-9 KONFRONT	42601001	30/11/2013	60010	REEMBOLSO DE DESPESAS	CAPITALIZED		13201003.00	356,61
1	1006	CELULA APOIO	10920	CONTEUDO	42601001	30/11/2013	60010	REEMBOLSO DE DESPESAS	CAPITALIZED		13201003.00	356,61
1	1005	CELULA INFANTASIA	10382	EM-1 STUDIO SHOPI	42601001	30/11/2013	60010	REEMBOLSO DE DESPESAS	CAPITALIZED		13201003.00	356,61
1	1004	CELULA ARIBABIBA	10576	DR-8 BAT HATARI	42601001	30/11/2013	60010	REEMBOLSO DE DESPESAS	CAPITALIZED		13201003.00	356,61
1	1005	CELULA INFANTASIA	10589	EE-1 TRAKITANAS A - MAQUINAS DE BOLINHA	42601001	30/11/2013	60010	REEMBOLSO DE DESPESAS	CAPITALIZED		13201003.00	356,61
1	1004	CELULA ARIBABIBA	10571	DR-2 ELEKTRON	42601001	30/11/2013	60010	REEMBOLSO DE DESPESAS	CAPITALIZED		13201003.00	356,61
1	1005	CELULA INFANTASIA	10594	ER-6 DISPENKITO DA VOVO A	42601001	30/11/2013	60010	REEMBOLSO DE DESPESAS	CAPITALIZED		13201003.00	356,61
1	1005	CELULA INFANTASIA	10184	EF-2 HOPI MONSTRO	42601001	30/11/2013	60010	REEMBOLSO DE DESPESAS	CAPITALIZED		13201003.00	356,61
1	1004	CELULA ARIBABIBA	10574	DR-9 DISMONTI	42601001	30/11/2013	60010	REEMBOLSO DE DESPESAS	CAPITALIZED		13201003.00	356,61
1	1005	CELULA INFANTASIA	10590	ER-2 GIRANDA DI MUSIK	42601001	30/11/2013	60010	REEMBOLSO DE DESPESAS	CAPITALIZED		13201003.00	356,61
1	1005	CELULA INFANTASIA	10787	EV01 VIAS INFANTASIA	42601001	30/11/2013	60010	REEMBOLSO DE DESPESAS	CAPITALIZED		13201003.00	356,61
1	1005	CELULA INFANTASIA	10593	ER-5 LOKOLORE	42601001	30/11/2013	60010	REEMBOLSO DE DESPESAS	CAPITALIZED		13201003.00	356,61
1	1005	CELULA INFANTASIA	10789	EC01 FONTE LOONEY TUNES	42601001	30/11/2013	60010	REEMBOLSO DE DESPESAS	CAPITALIZED		13201003.00	356,61
1	1005	CELULA INFANTASIA	10183	EF-1 PIZZARRIBA	42601001	30/11/2013	60010	REEMBOLSO DE DESPESAS	CAPITALIZED		13201003.00	356,61
1	1004	CELULA ARIBABIBA	10164	DF-1 HOPI HERO HANGO	42601001	30/11/2013	60010	REEMBOLSO DE DESPESAS	CAPITALIZED		13201003.00	356,61
1	1004	CELULA ARIBABIBA	10560	DR-1 KATAPUL	42601001	30/11/2013	60010	REEMBOLSO DE DESPESAS	CAPITALIZED		13201003.00	356,61
1	1005	CELULA INFANTASIA	10185	EF-3 HANGO - HOPI DOG	42601001	30/11/2013	60010	REEMBOLSO DE DESPESAS	CAPITALIZED		13201003.00	356,61
1	1004	CELULA ARIBABIBA	10167	DF-4 HOPI HERO DOG	42601001	30/11/2013	60010	REEMBOLSO DE DESPESAS	CAPITALIZED		13201003.00	356,61
1	1005	CELULA INFANTASIA	10186	EF-4 FOMI AJATU	42601001	30/11/2013	60010	REEMBOLSO DE DESPESAS	CAPITALIZED		13201003.00	356,61
1	1004	CELULA ARIBABIBA	10572	DR-4 TRUKES DI PINGUIM	42601001	30/11/2013	60010	REEMBOLSO DE DESPESAS	CAPITALIZED		13201003.00	356,61
1	1005	CELULA INFANTASIA	10481	SHOWS - KLAP KLAP	42601001	30/11/2013	60010	REEMBOLSO DE DESPESAS	CAPITALIZED		13201003.00	356,61
1	1005	CELULA INFANTASIA	10581	EE-6 CHABUM	42601001	30/11/2013	60010	REEMBOLSO DE DESPESAS	CAPITALIZED		13201003.00	356,61
1	1001	CELULA WILD WEST	10508	AR-12 MONTANHA RUSSA	42601001	30/11/2011	60011	MATERIAIS ELETERICOS	CIP		13201900.00	2.300,00
1	1001	CELULA WILD WEST	10508	AR-12 MONTANHA RUSSA	42601001	30/11/2011	60012	REEMBOLSO DE DESPESAS	CIP		13201900.00	63,8
1	1001	CELULA WILD WEST	10508	AR-12 MONTANHA RUSSA	42601001	30/11/2011	60013	REEMBOLSO DE DESPESAS	CIP		13201900.00	53,8
1	1004	CELULA ARIBABIBA	10274	DG-15 ENIGMA CHARADA	42601001	30/11/2013	60014	REEMBOLSO DE DESPESAS	CAPITALIZED		13201003.00	69,63
1	1004	CELULA ARIBABIBA	10362	DM-3 HERO SHOPI	42601001	30/11/2013	60014	REEMBOLSO DE DESPESAS	CAPITALIZED		13201003.00	69,63
1	1004	CELULA ARIBABIBA	10764	DV01 VIAS ARIBABIBA	42601001	30/11/2013	60014	REEMBOLSO DE DESPESAS	CAPITALIZED		13201003.00	69,63
1	1004	CELULA ARIBABIBA	10767	DV01 ENKONTRI DI HEROIS	42601001	30/11/2013	60014	REEMBOLSO DE DESPESAS	CAPITALIZED		13201003.00	69,63
1	1004	CELULA ARIBABIBA	10165	DF-2 EISKRIM MR FREEZE	42601001	30/11/2013	60014	REEMBOLSO DE DESPESAS	CAPITALIZED		13201003.00	69,63
1	1004	CELULA ARIBABIBA	10573	DR-5 TOKAIA	42601001	30/11/2013	60014	REEMBOLSO DE DESPESAS	CAPITALIZED		13201003.00	69,63
1	1005	CELULA INFANTASIA	10592	ER-4 LEVA I TRAZ	42601001	30/11/2013	60014	REEMBOLSO DE DESPESAS	CAPITALIZED		13201003.00	69,63
1	1005	CELULA INFANTASIA	10591	ER-9 KONFRONT	42601001	30/11/2013	60014	REEMBOLSO DE DESPESAS	CAPITALIZED		13201003.00	69,63
1	1006	CELULA APOIO	10920	CONTEUDO	42601001	30/11/2013	60014	REEMBOLSO DE DESPESAS	CAPITALIZED		13201003.00	69,63
1	1005	CELULA INFANTASIA	10382	EM-1 STUDIO SHOPI	42601001	30/11/2013	60014	REEMBOLSO DE DESPESAS	CAPITALIZED		13201003.00	69,63
1	1004	CELULA ARIBABIBA	10576	DR-8 BAT HATARI	42601001	30/11/2013	60014	REEMBOLSO DE DESPESAS	CAPITALIZED		13201003.00	69,63
1	1005	CELULA INFANTASIA	10589	EE-1 TRAKITANAS A - MAQUINAS DE BOLINHA	42601001	30/11/2013	60014	REEMBOLSO DE DESPESAS	CAPITALIZED		13201003.00	69,63
1	1004	CELULA ARIBABIBA	10571	DR-2 ELEKTRON	42601001	30/11/2013	60014	REEMBOLSO DE DESPESAS	CAPITALIZED		13201003.00	69,63
1	1005	CELULA INFANTASIA	10594	ER-6 DISPENKITO DA VOVO A	42601001	30/11/2013	60014	REEMBOLSO DE DESPESAS	CAPITALIZED		13201003.00	69,63
1	1005	CELULA INFANTASIA	10184	EF-2 HOPI MONSTRO	42601001	30/11/2013	60014	REEMBOLSO DE DESPESAS	CAPITALIZED		13201003.00	69,63
1	1004	CELULA ARIBABIBA	10574	DR-9 DISMONTI	42601001	30/11/2013	60014	REEMBOLSO DE DESPESAS	CAPITALIZED		13201003.00	69,63
1	1005	CELULA INFANTASIA	10590	ER-2 GIRANDA DI MUSIK	42601001	30/11/2013	60014	REEMBOLSO DE DESPESAS	CAPITALIZED		13201003.00	69,63
1	1005	CELULA INFANTASIA	10787	EV01 VIAS INFANTASIA	42601001	30/11/2013	60014	REEMBOLSO DE DESPESAS	CAPITALIZED		13201003.00	69,63
1	1005	CELULA INFANTASIA	10593	ER-5 LOKOLORE	42601001	30/11/2013	60014	REEMBOLSO DE DESPESAS	CAPITALIZED		13201003.00	69,63
1	1005	CELULA INFANTASIA	10789	EC01 FONTE LOONEY TUNES	42601001	30/11/2013	60014	REEMBOLSO DE DESPESAS	CAPITALIZED		13201003.00	69,63
1	1005	CELULA INFANTASIA	10183	EF-1 PIZZARRIBA	42601001	30/11/2013	60014	REEMBOLSO DE DESPESAS	CAPITALIZED		13201003.00	69,63
1	1004	CELULA ARIBABIBA	10164	DF-1 HOPI HERO HANGO	42601001	30/11/2013	60014	REEMBOLSO DE DESPESAS	CAPITALIZED		13201003.00	69,63
1	1004	CELULA ARIBABIBA	10560	DR-1 KATAPUL	42601001	30/11/2013	60014	REEMBOLSO DE DESPESAS	CAPITALIZED		13201003.00	69,63
1	1005	CELULA INFANTASIA	10185	EF-3 HANGO - HOPI DOG	42601001	30/11/2013	60014	REEMBOLSO DE DESPESAS	CAPITALIZED		13201003.00	69,63
1	1004	CELULA ARIBABIBA	10167	DF-4 HOPI HERO DOG	42601001	30/11/2013	60014	REEMBOLSO DE DESPESAS	CAPITALIZED		13201003.00	69,63
1	1005	CELULA INFANTASIA	10186	EF-4 FOMI AJATU	42601001	30/11/2013	60014	REEMBOLSO DE DESPESAS	CAPITALIZED		13201003.00	69,63
1	1004	CELULA ARIBABIBA	10572	DR-4 TRUKES DI PINGUIM	42601001	30/11/2013	60014	REEMBOLSO DE DESPESAS	CAPITALIZED		13201003.00	69,63
1	1005	CELULA INFANTASIA	10481	SHOWS - KLAP KLAP	42601001	30/11/2013	60014	REEMBOLSO DE DESPESAS	CAPITALIZED		13201003.00	69,63
1	1005	CELULA INFANTASIA	10581	EE-6 CHABUM	42601001	30/11/2013	60014	REEMBOLSO DE DESPESAS	CAPITALIZED		13201003.00	69,63
1	1005	CELULA INFANTASIA	10382	EM-1 STUDIO SHOPI	42601001	30/11/2013	60015	MOVEIS E UTENSILIOS	CAPITALIZED		13201007.00	130.000,00
1	1005	CELULA INFANTASIA	10584	ER-3 BUGABALUM	42601001	31/01/2014	60016	LOCACAO DE MUNCK	CAPITALIZED		13201003.00	155
1	1005	CELULA INFANTASIA	10584	ER-3 BUGABALUM	42601001	31/01/2014	60017	LOCACAO DE MUNCK	CAPITALIZED		13201003.00	1.745,00
1	1005	CELULA INFANTASIA	10481	SHOWS - KLAP KLAP	42601001	30/11/2013	60018	MATERIAL ELETRICO	CAPITALIZED		13201003.00	4.900,75
1	1005	CELULA INFANTASIA	10589	EE-1 TRAKITANAS A - MAQUINAS DE BOLINHA	42601001	30/11/2013	60019	MAO DE OBRAS CIVIS	CAPITALIZED		13201003.00	24.724,66
1	1005	CELULA INFANTASIA	10382	EM-1 STUDIO SHOPI	42601001	30/11/2013	60020	PRESTACAO DE SERVICO - OBRAS CIVIS	CAPITALIZED		13201003.00	39.046,66
1	1005	CELULA INFANTASIA	10591	ER-9 KONFRONT	42601001	30/11/2013	60021	TOTEM PROMOCIONAL - INFANTASIA (NAO ES	CAPITALIZED		13201003.00	20.324,00
1	1005	CELULA INFANTASIA	10589	EE-1 TRAKITANAS A - MAQUINAS DE BOLINHA	42601001	30/11/2013	60021	TOTEM PROMOCIONAL - INFANTASIA (NAO ES	CAPITALIZED		13201003.00	20.324,00
1	1005	CELULA INFANTASIA	10184	EF-2 HOPI MONSTRO	42601001	30/11/2013	60021	TOTEM PROMOCIONAL - INFANTASIA (NAO ES	CAPITALIZED		13201003.00	20.324,00
1	1005	CELULA INFANTASIA	10787	EV01 VIAS INFANTASIA	42601001	30/11/2013	60021	TOTEM PROMOCIONAL - INFANTASIA (NAO ES	CAPITALIZED		13201003.00	20.324,00
1	1005	CELULA INFANTASIA	10590	ER-2 GIRANDA DI MUSIK	42601001	30/11/2013	60021	TOTEM PROMOCIONAL - INFANTASIA (NAO ES	CAPITALIZED		13201003.00	20.324,00
1	1005	CELULA INFANTASIA	10789	EC01 FONTE LOONEY TUNES	42601001	30/11/2013	60021	TOTEM PROMOCIONAL - INFANTASIA (NAO ES	CAPITALIZED		13201003.00	20.324,00
1	1005	CELULA INFANTASIA	10481	SHOWS - KLAP KLAP	42601001	30/11/2013	60021	TOTEM PROMOCIONAL - INFANTASIA (NAO ES	CAPITALIZED		13201003.00	20.324,00
1	1004	CELULA ARIBABIBA	10362	DM-3 HERO SHOPI	42601001	30/11/2013	60022	SARRAFO DE 10 APARELHADO - CEDRINHO VE	CAPITALIZED		13201003.00	909
1	1004	CELULA ARIBABIBA	10274	DG-15 ENIGMA CHARADA	42601001	30/11/2013	60022	SARRAFO DE 10 APARELHADO - CEDRINHO VE	CAPITALIZED		13201003.00	909
1	1004	CELULA ARIBABIBA	10764	DV01 VIAS ARIBABIBA	42601001	30/11/2013	60022	SARRAFO DE 10 APARELHADO - CEDRINHO VE	CAPITALIZED		13201003.00	909
1	1004	CELULA ARIBABIBA	10767	DV01 ENKONTRI DI HEROIS	42601001	30/11/2013	60022	SARRAFO DE 10 APARELHADO - CEDRINHO VE	CAPITALIZED		13201003.00	909
1	1004	CELULA ARIBABIBA	10165	DF-2 EISKRIM MR FREEZE	42601001	30/11/2013	60022	SARRAFO DE 10 APARELHADO - CEDRINHO VE	CAPITALIZED		13201003.00	909
1	1004	CELULA ARIBABIBA	10573	DR-5 TOKAIA	42601001	30/11/2013	60022	SARRAFO DE 10 APARELHADO - CEDRINHO VE	CAPITALIZED		13201003.00	909
1	1006	CELULA APOIO	10920	CONTEUDO	42601001	30/11/2013	60022	SARRAFO DE 10 APARELHADO - CEDRINHO VE	CAPITALIZED		13201003.00	909
1	1004	CELULA ARIBABIBA	10576	DR-8 BAT HATARI	42601001	30/11/2013	60022	SARRAFO DE 10 APARELHADO - CEDRINHO VE	CAPITALIZED		13201003.00	909
1	1004	CELULA ARIBABIBA	10571	DR-2 ELEKTRON	42601001	30/11/2013	60022	SARRAFO DE 10 APARELHADO - CEDRINHO VE	CAPITALIZED		13201003.00	909
1	1004	CELULA ARIBABIBA	10574	DR-9 DISMONTI	42601001	30/11/2013	60022	SARRAFO DE 10 APARELHADO - CEDRINHO VE	CAPITALIZED		13201003.00	909
1	1004	CELULA ARIBABIBA	10164	DF-1 HOPI HERO HANGO	42601001	30/11/2013	60022	SARRAFO DE 10 APARELHADO - CEDRINHO VE	CAPITALIZED		13201003.00	909
1	1004	CELULA ARIBABIBA	10560	DR-1 KATAPUL	42601001	30/11/2013	60022	SARRAFO DE 10 APARELHADO - CEDRINHO VE	CAPITALIZED		13201003.00	909
1	1004	CELULA ARIBABIBA	10167	DF-4 HOPI HERO DOG	42601001	30/11/2013	60022	SARRAFO DE 10 APARELHADO - CEDRINHO VE	CAPITALIZED		13201003.00	909
1	1004	CELULA ARIBABIBA	10572	DR-4 TRUKES DI PINGUIM	42601001	30/11/2013	60022	SARRAFO DE 10 APARELHADO - CEDRINHO VE	CAPITALIZED		13201003.00	909
1	1004	CELULA ARIBABIBA	10362	DM-3 HERO SHOPI	42601001	30/11/2013	60023	CHAPAS DE OSB MEDIDAS 2,44M X 1,22M X 1	CAPITALIZED		13201003.00	4.725,00
1	1004	CELULA ARIBABIBA	10274	DG-15 ENIGMA CHARADA	42601001	30/11/2013	60023	CHAPAS DE OSB MEDIDAS 2,44M X 1,22M X 1	CAPITALIZED		13201003.00	4.725,00
1	1004	CELULA ARIBABIBA	10764	DV01 VIAS ARIBABIBA	42601001	30/11/2013	60023	CHAPAS DE OSB MEDIDAS 2,44M X 1,22M X 1	CAPITALIZED		13201003.00	4.725,00

fls. 98813
Este documento é cópia do original, assinado digitalmente por CAMILA APARECIDA DIAS LIMA e Tribunal de Justica do Estado de Sao Paulo, protocolado em 01/03/2019 às 20:56, sob o número WMRN19700530040.
Para conferir o original, acesse o site https://esaj.tjsp.jus.br/pastadigital/pg/abrirConferenciaDocumento.do, informe o processo 1002265-62.2016.8.26.0659 e código 4488B7B.

1	1004	CELULA ARIBABIBA	10767	DV01 ENKONTRI DI HEROIS	42601001	30/11/2013	60023	CHAPAS DE OSB MEDIDAS 2,44M X 1,22M X 1	CAPITALIZED		13201003.00	4.725,00
1	1004	CELULA ARIBABIBA	10165	DF-2 EISKRIM MR FREEZE	42601001	30/11/2013	60023	CHAPAS DE OSB MEDIDAS 2,44M X 1,22M X 1	CAPITALIZED		13201003.00	4.725,00
1	1004	CELULA ARIBABIBA	10573	DR-5 TOKAIA	42601001	30/11/2013	60023	CHAPAS DE OSB MEDIDAS 2,44M X 1,22M X 1	CAPITALIZED		13201003.00	4.725,00
1	1006	CELULA APOIO	10920	CONTEUDO	42601001	30/11/2013	60023	CHAPAS DE OSB MEDIDAS 2,44M X 1,22M X 1	CAPITALIZED		13201003.00	4.725,00
1	1004	CELULA ARIBABIBA	10576	DR-8 BAT HATARI	42601001	30/11/2013	60023	CHAPAS DE OSB MEDIDAS 2,44M X 1,22M X 1	CAPITALIZED		13201003.00	4.725,00
1	1004	CELULA ARIBABIBA	10571	DR-2 ELEKTRON	42601001	30/11/2013	60023	CHAPAS DE OSB MEDIDAS 2,44M X 1,22M X 1	CAPITALIZED		13201003.00	4.725,00
1	1004	CELULA ARIBABIBA	10574	DR-9 DISMONTI	42601001	30/11/2013	60023	CHAPAS DE OSB MEDIDAS 2,44M X 1,22M X 1	CAPITALIZED		13201003.00	4.725,00
1	1004	CELULA ARIBABIBA	10164	DF-1 HOPI HERO HANGO	42601001	30/11/2013	60023	CHAPAS DE OSB MEDIDAS 2,44M X 1,22M X 1	CAPITALIZED		13201003.00	4.725,00
1	1004	CELULA ARIBABIBA	10560	DR-1 KATAPUL	42601001	30/11/2013	60023	CHAPAS DE OSB MEDIDAS 2,44M X 1,22M X 1	CAPITALIZED		13201003.00	4.725,00
1	1004	CELULA ARIBABIBA	10167	DF-4 HOPI HERO DOG	42601001	30/11/2013	60023	CHAPAS DE OSB MEDIDAS 2,44M X 1,22M X 1	CAPITALIZED		13201003.00	4.725,00
1	1004	CELULA ARIBABIBA	10572	DR-4 TRUKES DI PINGUIM	42601001	30/11/2013	60023	CHAPAS DE OSB MEDIDAS 2,44M X 1,22M X 1	CAPITALIZED		13201003.00	4.725,00
1	1011	CELULA DAF	11109	INFORMÁTICA	42601002	30/11/2011	60024	SOFTWARE - CONTROLE DE VENDA DE BEBIDA	CAPITALIZED		13401001.00	831
1	1011	CELULA DAF	11109	INFORMÁTICA	42601002	30/11/2011	60025	SOFTWARE - CONTROLE DE VENDA DE BEBIDA	CAPITALIZED		13401001.00	831
1	1011	CELULA DAF	11109	INFORMÁTICA	42601002	30/11/2011	60026	SOFTWARE - CONTROLE DE VENDA DE BEBIDA	CAPITALIZED		13401001.00	831
1	1005	CELULA INFANTASIA	10591	ER-9 KONFRONT	42601001	30/11/2013	60027	IMPLEMENTACAO DE OBRA TEMATICA	CAPITALIZED		13201003.00	46.009,70
1	1005	CELULA INFANTASIA	10589	EE-1 TRAKITANAS A - MAQUINAS DE BOLINHA	42601001	30/11/2013	60027	IMPLEMENTACAO DE OBRA TEMATICA	CAPITALIZED		13201003.00	46.009,70
1	1005	CELULA INFANTASIA	10184	EF-2 HOPI MONSTRO	42601001	30/11/2013	60027	IMPLEMENTACAO DE OBRA TEMATICA	CAPITALIZED		13201003.00	46.009,70
1	1005	CELULA INFANTASIA	10590	ER-2 GIRANDA DI MUSIK	42601001	30/11/2013	60027	IMPLEMENTACAO DE OBRA TEMATICA	CAPITALIZED		13201003.00	46.009,70
1	1005	CELULA INFANTASIA	10787	EV01 VIAS INFANTASIA	42601001	30/11/2013	60027	IMPLEMENTACAO DE OBRA TEMATICA	CAPITALIZED		13201003.00	46.009,70
1	1005	CELULA INFANTASIA	10789	EC01 FONTE LOONEY TUNES	42601001	30/11/2013	60027	IMPLEMENTACAO DE OBRA TEMATICA	CAPITALIZED		13201003.00	46.009,70
1	1005	CELULA INFANTASIA	10481	SHOWS - KLAP KLAP	42601001	30/11/2013	60027	IMPLEMENTACAO DE OBRA TEMATICA	CAPITALIZED		13201003.00	46.009,70
1	1005	CELULA INFANTASIA	10593	ER-5 LOKOLORE	42601001	30/11/2013	60028	BONECO EM FIBRA NAO ESTOCAVEL	CAPITALIZED		13201003.00	4.800,00
1	1005	CELULA INFANTASIA	10481	SHOWS - KLAP KLAP	42601001	30/11/2013	60028	BONECO EM FIBRA NAO ESTOCAVEL	CAPITALIZED		13201003.00	4.800,00
1	1005	CELULA INFANTASIA	10593	ER-5 LOKOLORE	42601001	30/11/2013	60029	BONECO EM FIBRA NAO ESTOCAVEL	CAPITALIZED		13201003.00	6.000,00
1	1005	CELULA INFANTASIA	10481	SHOWS - KLAP KLAP	42601001	30/11/2013	60029	BONECO EM FIBRA NAO ESTOCAVEL	CAPITALIZED		13201003.00	6.000,00
1	1005	CELULA INFANTASIA	10593	ER-5 LOKOLORE	42601001	30/11/2013	60031	BONECO EM FIBRA NAO ESTOCAVEL	CAPITALIZED		13201003.00	10.900,00
1	1005	CELULA INFANTASIA	10481	SHOWS - KLAP KLAP	42601001	30/11/2013	60031	BONECO EM FIBRA NAO ESTOCAVEL	CAPITALIZED		13201003.00	10.900,00
1	1005	CELULA INFANTASIA	10593	ER-5 LOKOLORE	42601001	30/11/2013	60032	BONECO EM FIBRA NAO ESTOCAVEL	CAPITALIZED		13201003.00	4.800,00
1	1011	CELULA DAF	11111	GESTÃO DE PESSOAS	42601002	30/11/2011	60033	CONSULTORIA SISTEMA FOLHA	CAPITALIZED		13401001.00	20.354,56
1	1011	CELULA DAF	11111	GESTÃO DE PESSOAS	42601002	30/11/2011	60034	CONSULTORIA - SISTEMA FOLHA	CAPITALIZED		13401001.00	5.721,27
1	1011	CELULA DAF	11111	GESTÃO DE PESSOAS	42601002	30/11/2011	60035	SUPORTE IMPLANTACAO SOFTWARE - FOLHA	CAPITALIZED		13401001.00	883,88
1	1005	CELULA INFANTASIA	10594	ER-6 DISPENKITO DA VOVO A	42601001	30/11/2013	60036	SERVICO DE CONSTRUCAO CIVIL	CAPITALIZED		13201003.00	30.703,00
1	1005	CELULA INFANTASIA	10382	EM-1 STUDIO SHOPI	42601001	30/11/2013	60037	CHAPA GALVANIZADA E RECORTES	CAPITALIZED		13201003.00	750
1	1005	CELULA INFANTASIA	10787	EV01 VIAS INFANTASIA	42601001	30/11/2013	60038	MATERIAIS DE TINTURA	CAPITALIZED		13201003.00	2.717,45
1	1006	CELULA APOIO	10905	COMISSARIA	42601001	30/11/2011	60039	CENTRIFUGA DE SALADA HOBART MODELO SI	CAPITALIZED		13201006.00	5.751,00
1	1006	CELULA APOIO	10905	COMISSARIA	42601001	30/11/2011	60040	PROCESSADOR DE ALIMENTOS (CONJUNTO C	CAPITALIZED		13201006.00	5.895,80
1	1006	CELULA APOIO	10905	COMISSARIA	42601001	30/11/2011	60041	LAMINA FATIADORA FP100 HOBART NAO EST	CAPITALIZED		13201006.00	667,72
1	1006	CELULA APOIO	10905	COMISSARIA	42601001	30/11/2011	60042	PLACA FATIADORA SLICER 1.5 MM HOBART N	CAPITALIZED		13201006.00	556,2
1	1006	CELULA APOIO	10905	COMISSARIA	42601001	30/11/2011	60043	PLACA DESFIADORA 4.5 MM HOBART NAO ES	CAPITALIZED		13201006.00	556,2
1	1006	CELULA APOIO	10905	COMISSARIA	42601001	30/11/2011	60044	SUPORTE DE PLACAS FP100 HOBART NAO EST	CAPITALIZED		13201006.00	171,68
1	1006	CELULA APOIO	10905	COMISSARIA	42601001	30/11/2011	60045	PLACA DESFIADORA 4 MM HOBART	CAPITALIZED		13201006.00	556,2
1	1004	CELULA ARIBABIBA	10164	DF-1 HOPI HERO HANGO	42601001	30/11/2013	60046	LOCACAO DE EMPILHADEIRA (A GAS , CAPAC	CAPITALIZED		13201003.00	700
1	1004	CELULA ARIBABIBA	10576	DR-8 BAT HATARI	42601001	30/11/2013	60047	RESTAURACAO EM TEMATIZACAO	CAPITALIZED		13201003.00	22.828,57
1	1004	CELULA ARIBABIBA	10274	DG-15 ENIGMA CHARADA	42601001	30/11/2013	60049	REEMBOLSO DE DESPESAS	CAPITALIZED		13201003.00	660,4
1	1004	CELULA ARIBABIBA	10362	DM-3 HERO SHOPI	42601001	30/11/2013	60049	REEMBOLSO DE DESPESAS	CAPITALIZED		13201003.00	660,4
1	1004	CELULA ARIBABIBA	10764	DV01 VIAS ARIBABIBA	42601001	30/11/2013	60049	REEMBOLSO DE DESPESAS	CAPITALIZED		13201003.00	660,4
1	1004	CELULA ARIBABIBA	10767	DV01 ENKONTRI DI HEROIS	42601001	30/11/2013	60049	REEMBOLSO DE DESPESAS	CAPITALIZED		13201003.00	660,4
1	1004	CELULA ARIBABIBA	10165	DF-2 EISKRIM MR FREEZE	42601001	30/11/2013	60049	REEMBOLSO DE DESPESAS	CAPITALIZED		13201003.00	660,4
1	1004	CELULA ARIBABIBA	10573	DR-5 TOKAIA	42601001	30/11/2013	60049	REEMBOLSO DE DESPESAS	CAPITALIZED		13201003.00	660,4
1	1005	CELULA INFANTASIA	10592	ER-4 LEVA I TRAZ	42601001	30/11/2013	60049	REEMBOLSO DE DESPESAS	CAPITALIZED		13201003.00	660,4
1	1005	CELULA INFANTASIA	10591	ER-9 KONFRONT	42601001	30/11/2013	60049	REEMBOLSO DE DESPESAS	CAPITALIZED		13201003.00	660,4
1	1006	CELULA APOIO	10920	CONTEUDO	42601001	30/11/2013	60049	REEMBOLSO DE DESPESAS	CAPITALIZED		13201003.00	660,4
1	1005	CELULA INFANTASIA	10382	EM-1 STUDIO SHOPI	42601001	30/11/2013	60049	REEMBOLSO DE DESPESAS	CAPITALIZED		13201003.00	660,4
1	1004	CELULA ARIBABIBA	10576	DR-8 BAT HATARI	42601001	30/11/2013	60049	REEMBOLSO DE DESPESAS	CAPITALIZED		13201003.00	660,4
1	1005	CELULA INFANTASIA	10589	EE-1 TRAKITANAS A - MAQUINAS DE BOLINHA	42601001	30/11/2013	60049	REEMBOLSO DE DESPESAS	CAPITALIZED		13201003.00	660,4
1	1004	CELULA ARIBABIBA	10571	DR-2 ELEKTRON	42601001	30/11/2013	60049	REEMBOLSO DE DESPESAS	CAPITALIZED		13201003.00	660,4
1	1005	CELULA INFANTASIA	10594	ER-6 DISPENKITO DA VOVO A	42601001	30/11/2013	60049	REEMBOLSO DE DESPESAS	CAPITALIZED		13201003.00	660,4
1	1005	CELULA INFANTASIA	10184	EF-2 HOPI MONSTRO	42601001	30/11/2013	60049	REEMBOLSO DE DESPESAS	CAPITALIZED		13201003.00	660,4
1	1004	CELULA ARIBABIBA	10574	DR-9 DISMONTI	42601001	30/11/2013	60049	REEMBOLSO DE DESPESAS	CAPITALIZED		13201003.00	660,4
1	1005	CELULA INFANTASIA	10590	ER-2 GIRANDA DI MUSIK	42601001	30/11/2013	60049	REEMBOLSO DE DESPESAS	CAPITALIZED		13201003.00	660,4
1	1005	CELULA INFANTASIA	10787	EV01 VIAS INFANTASIA	42601001	30/11/2013	60049	REEMBOLSO DE DESPESAS	CAPITALIZED		13201003.00	660,4
1	1005	CELULA INFANTASIA	10593	ER-5 LOKOLORE	42601001	30/11/2013	60049	REEMBOLSO DE DESPESAS	CAPITALIZED		13201003.00	660,4
1	1005	CELULA INFANTASIA	10789	EC01 FONTE LOONEY TUNES	42601001	30/11/2013	60049	REEMBOLSO DE DESPESAS	CAPITALIZED		13201003.00	660,4
1	1005	CELULA INFANTASIA	10183	EF-1 PIZZARRIBA	42601001	30/11/2013	60049	REEMBOLSO DE DESPESAS	CAPITALIZED		13201003.00	660,4
1	1004	CELULA ARIBABIBA	10164	DF-1 HOPI HERO HANGO	42601001	30/11/2013	60049	REEMBOLSO DE DESPESAS	CAPITALIZED		13201003.00	660,4
1	1004	CELULA ARIBABIBA	10560	DR-1 KATAPUL	42601001	30/11/2013	60049	REEMBOLSO DE DESPESAS	CAPITALIZED		13201003.00	660,4
1	1005	CELULA INFANTASIA	10185	EF-3 HANGO - HOPI DOG	42601001	30/11/2013	60049	REEMBOLSO DE DESPESAS	CAPITALIZED		13201003.00	660,4
1	1004	CELULA ARIBABIBA	10167	DF-4 HOPI HERO DOG	42601001	30/11/2013	60049	REEMBOLSO DE DESPESAS	CAPITALIZED		13201003.00	660,4
1	1005	CELULA INFANTASIA	10186	EF-4 FOMI AJATU	42601001	30/11/2013	60049	REEMBOLSO DE DESPESAS	CAPITALIZED		13201003.00	660,4
1	1004	CELULA ARIBABIBA	10572	DR-4 TRUKES DI PINGUIM	42601001	30/11/2013	60049	REEMBOLSO DE DESPESAS	CAPITALIZED		13201003.00	660,4
1	1005	CELULA INFANTASIA	10481	SHOWS - KLAP KLAP	42601001	30/11/2013	60049	REEMBOLSO DE DESPESAS	CAPITALIZED		13201003.00	660,4
1	1005	CELULA INFANTASIA	10581	EE-6 CHABUM	42601001	30/11/2013	60049	REEMBOLSO DE DESPESAS	CAPITALIZED		13201003.00	660,4
1	1005	CELULA INFANTASIA	10590	ER-2 GIRANDA DI MUSIK	42601001	30/11/2013	60050	TELEVISAO SONY BRAVIA MODELO KDL 60EX5	CAPITALIZED		13201007.00	9.034,00
1	1005	CELULA INFANTASIA	10590	ER-2 GIRANDA DI MUSIK	42601001	30/11/2013	60051	TELEVISAO SONY BRAVIA MODELO KDL 60EX5	CAPITALIZED		13201007.00	9.034,00
1	1005	CELULA INFANTASIA	10593	ER-5 LOKOLORE	42601001	30/11/2013	60052	DESENVOLVIMENTO DE ILUSTRACOES E ANIM	CAPITALIZED		13201003.00	8.000,00
1	1005	CELULA INFANTASIA	10382	EM-1 STUDIO SHOPI	42601001	30/11/2013	60053	PRESTACAO DE SERVICO DE OBRAS CIVIS	CAPITALIZED		13201003.00	78.070,24
1	1005	CELULA INFANTASIA	10184	EF-2 HOPI MONSTRO	42601001	30/11/2013	60053	PRESTACAO DE SERVICO DE OBRAS CIVIS	CAPITALIZED		13201003.00	78.070,24
1	1005	CELULA INFANTASIA	10183	EF-1 PIZZARRIBA	42601001	30/11/2013	60053	PRESTACAO DE SERVICO DE OBRAS CIVIS	CAPITALIZED		13201003.00	78.070,24
1	1004	CELULA ARIBABIBA	10576	DR-8 BAT HATARI	42601001	30/11/2013	60054	SERVICO DE TEMATIZACAO	CAPITALIZED		13201003.00	22.828,57
1	1005	CELULA INFANTASIA	10593	ER-5 LOKOLORE	42601001	30/11/2013	60055	BONECO PERNALONGA 4M DE ALTURA	CAPITALIZED		13201003.00	10.400,00
1	1005	CELULA INFANTASIA	10481	SHOWS - KLAP KLAP	42601001	30/11/2013	60055	BONECO PERNALONGA 4M DE ALTURA	CAPITALIZED		13201003.00	10.400,00
1	1003	CELULA MISTIERI	10542	CR-4 EKATOMB	42601001	30/11/2011	60056	COLETES DE SEGURANCA - UPPER RESTRAINT	CAPITALIZED		13201001.00	110.574,30
1	1004	CELULA ARIBABIBA	10274	DG-15 ENIGMA CHARADA	42601001	30/11/2013	60057	FOLHA DE PAGAMENTO	CAPITALIZED		13201003.00	86.915,94
1	1004	CELULA ARIBABIBA	10362	DM-3 HERO SHOPI	42601001	30/11/2013	60057	FOLHA DE PAGAMENTO	CAPITALIZED		13201003.00	86.915,94
1	1004	CELULA ARIBABIBA	10764	DV01 VIAS ARIBABIBA	42601001	30/11/2013	60057	FOLHA DE PAGAMENTO	CAPITALIZED		13201003.00	86.915,94
1	1004	CELULA ARIBABIBA	10767	DV01 ENKONTRI DI HEROIS	42601001	30/11/2013	60057	FOLHA DE PAGAMENTO	CAPITALIZED		13201003.00	86.915,94
1	1004	CELULA ARIBABIBA	10165	DF-2 EISKRIM MR FREEZE	42601001	30/11/2013	60057	FOLHA DE PAGAMENTO	CAPITALIZED		13201003.00	86.915,94
1	1004	CELULA ARIBABIBA	10573	DR-5 TOKAIA	42601001	30/11/2013	60057	FOLHA DE PAGAMENTO	CAPITALIZED		13201003.00	86.915,94
1	1005	CELULA INFANTASIA	10592	ER-4 LEVA I TRAZ	42601001	30/11/2013	60057	FOLHA DE PAGAMENTO	CAPITALIZED		13201003.00	86.915,94
1	1005	CELULA INFANTASIA	10591	ER-9 KONFRONT	42601001	30/11/2013	60057	FOLHA DE PAGAMENTO	CAPITALIZED		13201003.00	86.915,94
1	1006	CELULA APOIO	10920	CONTEUDO	42601001	30/11/2013	60057	FOLHA DE PAGAMENTO	CAPITALIZED		13201003.00	86.915,94
1	1005	CELULA INFANTASIA	10382	EM-1 STUDIO SHOPI	42601001	30/11/2013	60057	FOLHA DE PAGAMENTO	CAPITALIZED		13201003.00	86.915,94
1	1004	CELULA ARIBABIBA	10576	DR-8 BAT HATARI	42601001	30/11/2013	60057	FOLHA DE PAGAMENTO	CAPITALIZED		13201003.00	86.915,94
1	1005	CELULA INFANTASIA	10589	EE-1 TRAKITANAS A - MAQUINAS DE BOLINHA	42601001	30/11/2013	60057	FOLHA DE PAGAMENTO	CAPITALIZED		13201003.00	86.915,94
1	1004	CELULA ARIBABIBA	10571	DR-2 ELEKTRON	42601001	30/11/2013	60057	FOLHA DE PAGAMENTO	CAPITALIZED		13201003.00	86.915,94
1	1005	CELULA INFANTASIA	10594	ER-6 DISPENKITO DA VOVO A	42601001	30/11/2013	60057	FOLHA DE PAGAMENTO	CAPITALIZED		13201003.00	86.915,94
1	1005	CELULA INFANTASIA	10184	EF-2 HOPI MONSTRO	42601001	30/11/2013	60057	FOLHA DE PAGAMENTO	CAPITALIZED		13201003.00	86.915,94
1	1004	CELULA ARIBABIBA	10574	DR-9 DISMONTI	42601001	30/11/2013	60057	FOLHA DE PAGAMENTO	CAPITALIZED		13201003.00	86.915,94
1	1005	CELULA INFANTASIA	10590	ER-2 GIRANDA DI MUSIK	42601001	30/11/2013	60057	FOLHA DE PAGAMENTO	CAPITALIZED		13201003.00	86.915,94
1	1005	CELULA INFANTASIA	10787	EV01 VIAS INFANTASIA	42601001	30/11/2013	60057	FOLHA DE PAGAMENTO	CAPITALIZED		13201003.00	86.915,94
1	1005	CELULA INFANTASIA	10593	ER-5 LOKOLORE	42601001	30/11/2013	60057	FOLHA DE PAGAMENTO	CAPITALIZED		13201003.00	86.915,94
1	1005	CELULA INFANTASIA	10789	EC01 FONTE LOONEY TUNES	42601001	30/11/2013	60057	FOLHA DE PAGAMENTO	CAPITALIZED		13201003.00	86.915,94
1	1005	CELULA INFANTASIA	10183	EF-1 PIZZARRIBA	42601001	30/11/2013	60057	FOLHA DE PAGAMENTO	CAPITALIZED		13201003.00	86.915,94
1	1004	CELULA ARIBABIBA	10164	DF-1 HOPI HERO HANGO	42601001	30/11/2013	60057	FOLHA DE PAGAMENTO	CAPITALIZED		13201003.00	86.915,94
1	1004	CELULA ARIBABIBA	10560	DR-1 KATAPUL	42601001	30/11/2013	60057	FOLHA DE PAGAMENTO	CAPITALIZED		13201003.00	86.915,94
1	1005	CELULA INFANTASIA	10185	EF-3 HANGO - HOPI DOG	42601001	30/11/2013	60057	FOLHA DE PAGAMENTO	CAPITALIZED		13201003.00	86.915,94
1	1004	CELULA ARIBABIBA	10167	DF-4 HOPI HERO DOG	42601001	30/11/2013	60057	FOLHA DE PAGAMENTO	CAPITALIZED		13201003.00	86.915,94
1	1005	CELULA INFANTASIA	10186	EF-4 FOMI AJATU	42601001	30/11/2013	60057	FOLHA DE PAGAMENTO	CAPITALIZED		13201003.00	86.915,94
1	1004	CELULA ARIBABIBA	10572	DR-4 TRUKES DI PINGUIM	42601001	30/11/2013	60057	FOLHA DE PAGAMENTO	CAPITALIZED		13201003.00	86.915,94
1	1005	CELULA INFANTASIA	10481	SHOWS - KLAP KLAP	42601001	30/11/2013	60057	FOLHA DE PAGAMENTO	CAPITALIZED		13201003.00	86.915,94
1	1005	CELULA INFANTASIA	10581	EE-6 CHABUM	42601001	30/11/2013	60057	FOLHA DE PAGAMENTO	CAPITALIZED		13201003.00	86.915,94
1	1005	CELULA INFANTASIA	10382	EM-1 STUDIO SHOPI	42601001	30/11/2013	60058	ICMS S/ DIFER DE ALIQ - NF 93 - VOLTO IND C	CAPITALIZED		13201003.00	1.504,51
1	1005	CELULA INFANTASIA	10183	EF-1 PIZZARRIBA	42601001	30/11/2013	60058	ICMS S/ DIFER DE ALIQ - NF 93 - VOLTO IND C	CAPITALIZED		13201003.00	1.504,51
1	1005	CELULA INFANTASIA	10185	EF-3 HANGO - HOPI DOG	42601001	30/11/2013	60058	ICMS S/ DIFER DE ALIQ - NF 93 - VOLTO IND C	CAPITALIZED		13201003.00	1.504,51
1	1005	CELULA INFANTASIA	10186	EF-4 FOMI AJATU	42601001	30/11/2013	60058	ICMS S/ DIFER DE ALIQ - NF 93 - VOLTO IND C	CAPITALIZED		13201003.00	1.504,51
1	1005	CELULA INFANTASIA	10382	EM-1 STUDIO SHOPI	42601001	30/11/2013	60059	ICMS S/ DIFER DE ALIQ - NF 89 - VOLTO IND C	CAPITALIZED		13201003.00	1.504,51
1	1005	CELULA INFANTASIA	10183	EF-1 PIZZARRIBA	42601001	30/11/2013	60059	ICMS S/ DIFER DE ALIQ - NF 89 - VOLTO IND C	CAPITALIZED		13201003.00	1.504,51
1	1005	CELULA INFANTASIA	10185	EF-3 HANGO - HOPI DOG	42601001	30/11/2013	60059	ICMS S/ DIFER DE ALIQ - NF 89 - VOLTO IND C	CAPITALIZED		13201003.00	1.504,51
1	1005	CELULA INFANTASIA	10186	EF-4 FOMI AJATU	42601001	30/11/2013	60059	ICMS S/ DIFER DE ALIQ - NF 89 - VOLTO IND C	CAPITALIZED		13201003.00	1.504,51
1	1005	CELULA INFANTASIA	10382	EM-1 STUDIO SHOPI	42601001	30/11/2013	60060	ICMS S/ DIFER DE ALIQ - NF 88 - VOLTO IND C	CAPITALIZED		13201003.00	1.504,50
1	1005	CELULA INFANTASIA	10183	EF-1 PIZZARRIBA	42601001	30/11/2013	60060	ICMS S/ DIFER DE ALIQ - NF 88 - VOLTO IND C	CAPITALIZED		13201003.00	1.504,50
1	1005	CELULA INFANTASIA	10185	EF-3 HANGO - HOPI DOG	42601001	30/11/2013	60060	ICMS S/ DIFER DE ALIQ - NF 88 - VOLTO IND C	CAPITALIZED		13201003.00	1.504,50
1	1005	CELULA INFANTASIA	10186	EF-4 FOMI AJATU	42601001	30/11/2013	60060	ICMS S/ DIFER DE ALIQ - NF 88 - VOLTO IND C	CAPITALIZED		13201003.00	1.504,50
1	1004	CELULA ARIBABIBA	10274	DG-15 ENIGMA CHARADA	42601001	30/11/2013	60061	FECHAMENTO DE CAMBIO THINKWELL GROU	CAPITALIZED		13201003.00	9.235,00
1	1004	CELULA ARIBABIBA	10362	DM-3 HERO SHOPI	42601001	30/11/2013	60061	FECHAMENTO DE CAMBIO THINKWELL GROU	CAPITALIZED		13201003.00	9.235,00
1	1004	CELULA ARIBABIBA	10764	DV01 VIAS ARIBABIBA	42601001	30/11/2013	60061	FECHAMENTO DE CAMBIO THINKWELL GROU	CAPITALIZED		13201003.00	9.235,00
1	1004	CELULA ARIBABIBA	10767	DV01 ENKONTRI DI HEROIS	42601001	30/11/2013	60061	FECHAMENTO DE CAMBIO THINKWELL GROU	CAPITALIZED		13201003.00	9.235,00

Este documento é cópia do original, assinado digitalmente por CAMILA APARECIDA DIAS LIMA e Tribunal de Justica do Estado de Sao Paulo, protocolado em 01/03/2019 às 20:56, sob o número WVDN19700053040.
Para conferir o original, acesse o site https://esaj.tjsp.jus.br/pastadigital/pg/abrirConferenciaDocumento.do, informe o processo 1002265-62.2016.8.26.0659 e código 4488B7B.

1	1004	CELULA ARIBABIBA	10165	DF-2 EISKRIM MR FREEZE	42601001	30/11/2013	60061	FECHAMENTO DE CAMBIO THINKWELL GROU	CAPITALIZED		13201003.00	9.235,00
1	1004	CELULA ARIBABIBA	10573	DR-5 TOKAIA	42601001	30/11/2013	60061	FECHAMENTO DE CAMBIO THINKWELL GROU	CAPITALIZED		13201003.00	9.235,00
1	1005	CELULA INFANTASIA	10592	ER-4 LEVA I TRAZ	42601001	30/11/2013	60061	FECHAMENTO DE CAMBIO THINKWELL GROU	CAPITALIZED		13201003.00	9.235,00
1	1005	CELULA INFANTASIA	10591	ER-9 KONFRONT	42601001	30/11/2013	60061	FECHAMENTO DE CAMBIO THINKWELL GROU	CAPITALIZED		13201003.00	9.235,00
1	1006	CELULA APOIO	10920	CONTEUDO	42601001	30/11/2013	60061	FECHAMENTO DE CAMBIO THINKWELL GROU	CAPITALIZED		13201003.00	9.235,00
1	1005	CELULA INFANTASIA	10382	EM-1 STUDIO SHOPI	42601001	30/11/2013	60061	FECHAMENTO DE CAMBIO THINKWELL GROU	CAPITALIZED		13201003.00	9.235,00
1	1004	CELULA ARIBABIBA	10576	DR-8 BAT HATARI	42601001	30/11/2013	60061	FECHAMENTO DE CAMBIO THINKWELL GROU	CAPITALIZED		13201003.00	9.235,00
1	1005	CELULA INFANTASIA	10589	EE-1 TRAKITANAS A - MAQUINAS DE BOLINHA	42601001	30/11/2013	60061	FECHAMENTO DE CAMBIO THINKWELL GROU	CAPITALIZED		13201003.00	9.235,00
1	1004	CELULA ARIBABIBA	10571	DR-2 ELEKTRON	42601001	30/11/2013	60061	FECHAMENTO DE CAMBIO THINKWELL GROU	CAPITALIZED		13201003.00	9.235,00
1	1005	CELULA INFANTASIA	10594	ER-6 DISPENKITO DA VOVO A	42601001	30/11/2013	60061	FECHAMENTO DE CAMBIO THINKWELL GROU	CAPITALIZED		13201003.00	9.235,00
1	1005	CELULA INFANTASIA	10184	EF-2 HOPI MONSTRO	42601001	30/11/2013	60061	FECHAMENTO DE CAMBIO THINKWELL GROU	CAPITALIZED		13201003.00	9.235,00
1	1004	CELULA ARIBABIBA	10574	DR-9 DISMONTI	42601001	30/11/2013	60061	FECHAMENTO DE CAMBIO THINKWELL GROU	CAPITALIZED		13201003.00	9.235,00
1	1005	CELULA INFANTASIA	10590	ER-2 GIRANDA DI MUSIK	42601001	30/11/2013	60061	FECHAMENTO DE CAMBIO THINKWELL GROU	CAPITALIZED		13201003.00	9.235,00
1	1005	CELULA INFANTASIA	10787	EV01 VIAS INFANTASIA	42601001	30/11/2013	60061	FECHAMENTO DE CAMBIO THINKWELL GROU	CAPITALIZED		13201003.00	9.235,00
1	1005	CELULA INFANTASIA	10593	ER-5 LOKOLORE	42601001	30/11/2013	60061	FECHAMENTO DE CAMBIO THINKWELL GROU	CAPITALIZED		13201003.00	9.235,00
1	1005	CELULA INFANTASIA	10789	EC01 FONTE LOONEY TUNES	42601001	30/11/2013	60061	FECHAMENTO DE CAMBIO THINKWELL GROU	CAPITALIZED		13201003.00	9.235,00
1	1005	CELULA INFANTASIA	10183	EF-1 PIZZARRIBA	42601001	30/11/2013	60061	FECHAMENTO DE CAMBIO THINKWELL GROU	CAPITALIZED		13201003.00	9.235,00
1	1004	CELULA ARIBABIBA	10164	DF-1 HOPI HERO HANGO	42601001	30/11/2013	60061	FECHAMENTO DE CAMBIO THINKWELL GROU	CAPITALIZED		13201003.00	9.235,00
1	1004	CELULA ARIBABIBA	10560	DR-1 KATAPUL	42601001	30/11/2013	60061	FECHAMENTO DE CAMBIO THINKWELL GROU	CAPITALIZED		13201003.00	9.235,00
1	1005	CELULA INFANTASIA	10185	EF-3 HANGO - HOPI DOG	42601001	30/11/2013	60061	FECHAMENTO DE CAMBIO THINKWELL GROU	CAPITALIZED		13201003.00	9.235,00
1	1004	CELULA ARIBABIBA	10167	DF-4 HOPI HERO DOG	42601001	30/11/2013	60061	FECHAMENTO DE CAMBIO THINKWELL GROU	CAPITALIZED		13201003.00	9.235,00
1	1005	CELULA INFANTASIA	10186	EF-4 FOMI AJATU	42601001	30/11/2013	60061	FECHAMENTO DE CAMBIO THINKWELL GROU	CAPITALIZED		13201003.00	9.235,00
1	1004	CELULA ARIBABIBA	10572	DR-4 TRUKES DI PINGUIM	42601001	30/11/2013	60061	FECHAMENTO DE CAMBIO THINKWELL GROU	CAPITALIZED		13201003.00	9.235,00
1	1005	CELULA INFANTASIA	10481	SHOWS - KLAP KLAP	42601001	30/11/2013	60061	FECHAMENTO DE CAMBIO THINKWELL GROU	CAPITALIZED		13201003.00	9.235,00
1	1005	CELULA INFANTASIA	10581	EE-6 CHABUM	42601001	30/11/2013	60061	FECHAMENTO DE CAMBIO THINKWELL GROU	CAPITALIZED		13201003.00	9.235,00
1	1005	CELULA INFANTASIA	10584	ER-3 BUGABALUM	42601001	31/01/2014	60062	IMPORTADO ROS.D.21VITI WSHER D21 SCRE (	CAPITALIZED		13201001.00	0,81
1	1005	CELULA INFANTASIA	10584	ER-3 BUGABALUM	42601001	31/01/2014	60063	IMPORTADO VITE STCE M10X1 SCREW STCE N	CAPITALIZED		13201001.00	2,43
1	1005	CELULA INFANTASIA	10584	ER-3 BUGABALUM	42601001	31/01/2014	60064	IMPORTADO DADO AUTOBLOC.MSELF.LOCKIN	CAPITALIZED		13201001.00	2,83
1	1005	CELULA INFANTASIA	10592	ER-4 LEVA I TRAZ	42601001	30/11/2013	60065	REEMBOLSO DE DESPESA	CAPITALIZED		13201003.00	15
1	1005	CELULA INFANTASIA	10591	ER-9 KONFRONT	42601001	30/11/2013	60065	REEMBOLSO DE DESPESA	CAPITALIZED		13201003.00	15
1	1006	CELULA APOIO	10920	CONTEUDO	42601001	30/11/2013	60065	REEMBOLSO DE DESPESA	CAPITALIZED		13201003.00	15
1	1005	CELULA INFANTASIA	10382	EM-1 STUDIO SHOPI	42601001	30/11/2013	60065	REEMBOLSO DE DESPESA	CAPITALIZED		13201003.00	15
1	1005	CELULA INFANTASIA	10589	EE-1 TRAKITANAS A - MAQUINAS DE BOLINHA	42601001	30/11/2013	60065	REEMBOLSO DE DESPESA	CAPITALIZED		13201003.00	15
1	1005	CELULA INFANTASIA	10594	ER-6 DISPENKITO DA VOVO A	42601001	30/11/2013	60065	REEMBOLSO DE DESPESA	CAPITALIZED		13201003.00	15
1	1005	CELULA INFANTASIA	10184	EF-2 HOPI MONSTRO	42601001	30/11/2013	60065	REEMBOLSO DE DESPESA	CAPITALIZED		13201003.00	15
1	1005	CELULA INFANTASIA	10590	ER-2 GIRANDA DI MUSIK	42601001	30/11/2013	60065	REEMBOLSO DE DESPESA	CAPITALIZED		13201003.00	15
1	1005	CELULA INFANTASIA	10787	EV01 VIAS INFANTASIA	42601001	30/11/2013	60065	REEMBOLSO DE DESPESA	CAPITALIZED		13201003.00	15
1	1005	CELULA INFANTASIA	10593	ER-5 LOKOLORE	42601001	30/11/2013	60065	REEMBOLSO DE DESPESA	CAPITALIZED		13201003.00	15
1	1005	CELULA INFANTASIA	10789	EC01 FONTE LOONEY TUNES	42601001	30/11/2013	60065	REEMBOLSO DE DESPESA	CAPITALIZED		13201003.00	15
1	1005	CELULA INFANTASIA	10183	EF-1 PIZZARRIBA	42601001	30/11/2013	60065	REEMBOLSO DE DESPESA	CAPITALIZED		13201003.00	15
1	1005	CELULA INFANTASIA	10185	EF-3 HANGO - HOPI DOG	42601001	30/11/2013	60065	REEMBOLSO DE DESPESA	CAPITALIZED		13201003.00	15
1	1005	CELULA INFANTASIA	10186	EF-4 FOMI AJATU	42601001	30/11/2013	60065	REEMBOLSO DE DESPESA	CAPITALIZED		13201003.00	15
1	1005	CELULA INFANTASIA	10481	SHOWS - KLAP KLAP	42601001	30/11/2013	60065	REEMBOLSO DE DESPESA	CAPITALIZED		13201003.00	15
1	1005	CELULA INFANTASIA	10581	EE-6 CHABUM	42601001	30/11/2013	60065	REEMBOLSO DE DESPESA	CAPITALIZED		13201003.00	15
1	1005	CELULA INFANTASIA	10592	ER-4 LEVA I TRAZ	42601001	30/11/2013	60066	REEMBOLSO DE DESPESA	CAPITALIZED		13201003.00	25
1	1005	CELULA INFANTASIA	10591	ER-9 KONFRONT	42601001	30/11/2013	60066	REEMBOLSO DE DESPESA	CAPITALIZED		13201003.00	25
1	1006	CELULA APOIO	10920	CONTEUDO	42601001	30/11/2013	60066	REEMBOLSO DE DESPESA	CAPITALIZED		13201003.00	25
1	1005	CELULA INFANTASIA	10382	EM-1 STUDIO SHOPI	42601001	30/11/2013	60066	REEMBOLSO DE DESPESA	CAPITALIZED		13201003.00	25
1	1005	CELULA INFANTASIA	10589	EE-1 TRAKITANAS A - MAQUINAS DE BOLINHA	42601001	30/11/2013	60066	REEMBOLSO DE DESPESA	CAPITALIZED		13201003.00	25
1	1005	CELULA INFANTASIA	10594	ER-6 DISPENKITO DA VOVO A	42601001	30/11/2013	60066	REEMBOLSO DE DESPESA	CAPITALIZED		13201003.00	25
1	1005	CELULA INFANTASIA	10184	EF-2 HOPI MONSTRO	42601001	30/11/2013	60066	REEMBOLSO DE DESPESA	CAPITALIZED		13201003.00	25
1	1005	CELULA INFANTASIA	10590	ER-2 GIRANDA DI MUSIK	42601001	30/11/2013	60066	REEMBOLSO DE DESPESA	CAPITALIZED		13201003.00	25
1	1005	CELULA INFANTASIA	10787	EV01 VIAS INFANTASIA	42601001	30/11/2013	60066	REEMBOLSO DE DESPESA	CAPITALIZED		13201003.00	25
1	1005	CELULA INFANTASIA	10593	ER-5 LOKOLORE	42601001	30/11/2013	60066	REEMBOLSO DE DESPESA	CAPITALIZED		13201003.00	25
1	1005	CELULA INFANTASIA	10789	EC01 FONTE LOONEY TUNES	42601001	30/11/2013	60066	REEMBOLSO DE DESPESA	CAPITALIZED		13201003.00	25
1	1005	CELULA INFANTASIA	10183	EF-1 PIZZARRIBA	42601001	30/11/2013	60066	REEMBOLSO DE DESPESA	CAPITALIZED		13201003.00	25
1	1005	CELULA INFANTASIA	10185	EF-3 HANGO - HOPI DOG	42601001	30/11/2013	60066	REEMBOLSO DE DESPESA	CAPITALIZED		13201003.00	25
1	1005	CELULA INFANTASIA	10186	EF-4 FOMI AJATU	42601001	30/11/2013	60066	REEMBOLSO DE DESPESA	CAPITALIZED		13201003.00	25
1	1005	CELULA INFANTASIA	10481	SHOWS - KLAP KLAP	42601001	30/11/2013	60066	REEMBOLSO DE DESPESA	CAPITALIZED		13201003.00	25
1	1005	CELULA INFANTASIA	10581	EE-6 CHABUM	42601001	30/11/2013	60066	REEMBOLSO DE DESPESA	CAPITALIZED		13201003.00	25
1	1005	CELULA INFANTASIA	10592	ER-4 LEVA I TRAZ	42601001	30/11/2013	60067	REEMBOLSO DE DESPESA	CAPITALIZED		13201003.00	25
1	1005	CELULA INFANTASIA	10591	ER-9 KONFRONT	42601001	30/11/2013	60067	REEMBOLSO DE DESPESA	CAPITALIZED		13201003.00	25
1	1006	CELULA APOIO	10920	CONTEUDO	42601001	30/11/2013	60067	REEMBOLSO DE DESPESA	CAPITALIZED		13201003.00	25
1	1005	CELULA INFANTASIA	10382	EM-1 STUDIO SHOPI	42601001	30/11/2013	60067	REEMBOLSO DE DESPESA	CAPITALIZED		13201003.00	25
1	1005	CELULA INFANTASIA	10589	EE-1 TRAKITANAS A - MAQUINAS DE BOLINHA	42601001	30/11/2013	60067	REEMBOLSO DE DESPESA	CAPITALIZED		13201003.00	25
1	1005	CELULA INFANTASIA	10594	ER-6 DISPENKITO DA VOVO A	42601001	30/11/2013	60067	REEMBOLSO DE DESPESA	CAPITALIZED		13201003.00	25
1	1005	CELULA INFANTASIA	10184	EF-2 HOPI MONSTRO	42601001	30/11/2013	60067	REEMBOLSO DE DESPESA	CAPITALIZED		13201003.00	25
1	1005	CELULA INFANTASIA	10590	ER-2 GIRANDA DI MUSIK	42601001	30/11/2013	60067	REEMBOLSO DE DESPESA	CAPITALIZED		13201003.00	25
1	1005	CELULA INFANTASIA	10787	EV01 VIAS INFANTASIA	42601001	30/11/2013	60067	REEMBOLSO DE DESPESA	CAPITALIZED		13201003.00	25
1	1005	CELULA INFANTASIA	10593	ER-5 LOKOLORE	42601001	30/11/2013	60067	REEMBOLSO DE DESPESA	CAPITALIZED		13201003.00	25
1	1005	CELULA INFANTASIA	10789	EC01 FONTE LOONEY TUNES	42601001	30/11/2013	60067	REEMBOLSO DE DESPESA	CAPITALIZED		13201003.00	25
1	1005	CELULA INFANTASIA	10183	EF-1 PIZZARRIBA	42601001	30/11/2013	60067	REEMBOLSO DE DESPESA	CAPITALIZED		13201003.00	25
1	1005	CELULA INFANTASIA	10185	EF-3 HANGO - HOPI DOG	42601001	30/11/2013	60067	REEMBOLSO DE DESPESA	CAPITALIZED		13201003.00	25
1	1005	CELULA INFANTASIA	10186	EF-4 FOMI AJATU	42601001	30/11/2013	60067	REEMBOLSO DE DESPESA	CAPITALIZED		13201003.00	25
1	1005	CELULA INFANTASIA	10481	SHOWS - KLAP KLAP	42601001	30/11/2013	60067	REEMBOLSO DE DESPESA	CAPITALIZED		13201003.00	25
1	1005	CELULA INFANTASIA	10581	EE-6 CHABUM	42601001	30/11/2013	60067	REEMBOLSO DE DESPESA	CAPITALIZED		13201003.00	25
1	1005	CELULA INFANTASIA	10592	ER-4 LEVA I TRAZ	42601001	30/11/2013	60068	REEMBOLSO DE DESPESA	CAPITALIZED		13201003.00	30
1	1005	CELULA INFANTASIA	10591	ER-9 KONFRONT	42601001	30/11/2013	60068	REEMBOLSO DE DESPESA	CAPITALIZED		13201003.00	30
1	1006	CELULA APOIO	10920	CONTEUDO	42601001	30/11/2013	60068	REEMBOLSO DE DESPESA	CAPITALIZED		13201003.00	30
1	1005	CELULA INFANTASIA	10382	EM-1 STUDIO SHOPI	42601001	30/11/2013	60068	REEMBOLSO DE DESPESA	CAPITALIZED		13201003.00	30
1	1005	CELULA INFANTASIA	10589	EE-1 TRAKITANAS A - MAQUINAS DE BOLINHA	42601001	30/11/2013	60068	REEMBOLSO DE DESPESA	CAPITALIZED		13201003.00	30
1	1005	CELULA INFANTASIA	10594	ER-6 DISPENKITO DA VOVO A	42601001	30/11/2013	60068	REEMBOLSO DE DESPESA	CAPITALIZED		13201003.00	30
1	1005	CELULA INFANTASIA	10184	EF-2 HOPI MONSTRO	42601001	30/11/2013	60068	REEMBOLSO DE DESPESA	CAPITALIZED		13201003.00	30
1	1005	CELULA INFANTASIA	10590	ER-2 GIRANDA DI MUSIK	42601001	30/11/2013	60068	REEMBOLSO DE DESPESA	CAPITALIZED		13201003.00	30
1	1005	CELULA INFANTASIA	10787	EV01 VIAS INFANTASIA	42601001	30/11/2013	60068	REEMBOLSO DE DESPESA	CAPITALIZED		13201003.00	30
1	1005	CELULA INFANTASIA	10593	ER-5 LOKOLORE	42601001	30/11/2013	60068	REEMBOLSO DE DESPESA	CAPITALIZED		13201003.00	30
1	1005	CELULA INFANTASIA	10789	EC01 FONTE LOONEY TUNES	42601001	30/11/2013	60068	REEMBOLSO DE DESPESA	CAPITALIZED		13201003.00	30
1	1005	CELULA INFANTASIA	10183	EF-1 PIZZARRIBA	42601001	30/11/2013	60068	REEMBOLSO DE DESPESA	CAPITALIZED		13201003.00	30
1	1005	CELULA INFANTASIA	10185	EF-3 HANGO - HOPI DOG	42601001	30/11/2013	60068	REEMBOLSO DE DESPESA	CAPITALIZED		13201003.00	30
1	1005	CELULA INFANTASIA	10186	EF-4 FOMI AJATU	42601001	30/11/2013	60068	REEMBOLSO DE DESPESA	CAPITALIZED		13201003.00	30
1	1005	CELULA INFANTASIA	10481	SHOWS - KLAP KLAP	42601001	30/11/2013	60068	REEMBOLSO DE DESPESA	CAPITALIZED		13201003.00	30
1	1005	CELULA INFANTASIA	10581	EE-6 CHABUM	42601001	30/11/2013	60068	REEMBOLSO DE DESPESA	CAPITALIZED		13201003.00	30
1	1005	CELULA INFANTASIA	10592	ER-4 LEVA I TRAZ	42601001	30/11/2013	60069	REEMBOLSO DE DESPESA	CAPITALIZED		13201003.00	30
1	1005	CELULA INFANTASIA	10591	ER-9 KONFRONT	42601001	30/11/2013	60069	REEMBOLSO DE DESPESA	CAPITALIZED		13201003.00	30
1	1006	CELULA APOIO	10920	CONTEUDO	42601001	30/11/2013	60069	REEMBOLSO DE DESPESA	CAPITALIZED		13201003.00	30
1	1005	CELULA INFANTASIA	10382	EM-1 STUDIO SHOPI	42601001	30/11/2013	60069	REEMBOLSO DE DESPESA	CAPITALIZED		13201003.00	30
1	1005	CELULA INFANTASIA	10589	EE-1 TRAKITANAS A - MAQUINAS DE BOLINHA	42601001	30/11/2013	60069	REEMBOLSO DE DESPESA	CAPITALIZED		13201003.00	30
1	1005	CELULA INFANTASIA	10594	ER-6 DISPENKITO DA VOVO A	42601001	30/11/2013	60069	REEMBOLSO DE DESPESA	CAPITALIZED		13201003.00	30
1	1005	CELULA INFANTASIA	10184	EF-2 HOPI MONSTRO	42601001	30/11/2013	60069	REEMBOLSO DE DESPESA	CAPITALIZED		13201003.00	30
1	1005	CELULA INFANTASIA	10590	ER-2 GIRANDA DI MUSIK	42601001	30/11/2013	60069	REEMBOLSO DE DESPESA	CAPITALIZED		13201003.00	30
1	1005	CELULA INFANTASIA	10787	EV01 VIAS INFANTASIA	42601001	30/11/2013	60069	REEMBOLSO DE DESPESA	CAPITALIZED		13201003.00	30
1	1005	CELULA INFANTASIA	10593	ER-5 LOKOLORE	42601001	30/11/2013	60069	REEMBOLSO DE DESPESA	CAPITALIZED		13201003.00	30
1	1005	CELULA INFANTASIA	10789	EC01 FONTE LOONEY TUNES	42601001	30/11/2013	60069	REEMBOLSO DE DESPESA	CAPITALIZED		13201003.00	30
1	1005	CELULA INFANTASIA	10183	EF-1 PIZZARRIBA	42601001	30/11/2013	60069	REEMBOLSO DE DESPESA	CAPITALIZED		13201003.00	30
1	1005	CELULA INFANTASIA	10185	EF-3 HANGO - HOPI DOG	42601001	30/11/2013	60069	REEMBOLSO DE DESPESA	CAPITALIZED		13201003.00	30
1	1005	CELULA INFANTASIA	10186	EF-4 FOMI AJATU	42601001	30/11/2013	60069	REEMBOLSO DE DESPESA	CAPITALIZED		13201003.00	30
1	1005	CELULA INFANTASIA	10481	SHOWS - KLAP KLAP	42601001	30/11/2013	60069	REEMBOLSO DE DESPESA	CAPITALIZED		13201003.00	30
1	1005	CELULA INFANTASIA	10581	EE-6 CHABUM	42601001	30/11/2013	60069	REEMBOLSO DE DESPESA	CAPITALIZED		13201003.00	30
1	1005	CELULA INFANTASIA	10592	ER-4 LEVA I TRAZ	42601001	30/11/2013	60070	REEMBOLSO DE DESPESA	CAPITALIZED		13201003.00	30
1	1005	CELULA INFANTASIA	10591	ER-9 KONFRONT	42601001	30/11/2013	60070	REEMBOLSO DE DESPESA	CAPITALIZED		13201003.00	30
1	1006	CELULA APOIO	10920	CONTEUDO	42601001	30/11/2013	60070	REEMBOLSO DE DESPESA	CAPITALIZED		13201003.00	30
1	1005	CELULA INFANTASIA	10382	EM-1 STUDIO SHOPI	42601001	30/11/2013	60070	REEMBOLSO DE DESPESA	CAPITALIZED		13201003.00	30
1	1005	CELULA INFANTASIA	10589	EE-1 TRAKITANAS A - MAQUINAS DE BOLINHA	42601001	30/11/2013	60070	REEMBOLSO DE DESPESA	CAPITALIZED		13201003.00	30
1	1005	CELULA INFANTASIA	10594	ER-6 DISPENKITO DA VOVO A	42601001	30/11/2013	60070	REEMBOLSO DE DESPESA	CAPITALIZED		13201003.00	30
1	1005	CELULA INFANTASIA	10184	EF-2 HOPI MONSTRO	42601001	30/11/2013	60070	REEMBOLSO DE DESPESA	CAPITALIZED		13201003.00	30
1	1005	CELULA INFANTASIA	10590	ER-2 GIRANDA DI MUSIK	42601001	30/11/2013	60070	REEMBOLSO DE DESPESA	CAPITALIZED		13201003.00	30
1	1005	CELULA INFANTASIA	10787	EV01 VIAS INFANTASIA	42601001	30/11/2013	60070	REEMBOLSO DE DESPESA	CAPITALIZED		13201003.00	30
1	1005	CELULA INFANTASIA	10593	ER-5 LOKOLORE	42601001	30/11/2013	60070	REEMBOLSO DE DESPESA	CAPITALIZED		13201003.00	30
1	1005	CELULA INFANTASIA	10789	EC01 FONTE LOONEY TUNES	42601001	30/11/2013	60070	REEMBOLSO DE DESPESA	CAPITALIZED		13201003.00	30
1	1005	CELULA INFANTASIA	10183	EF-1 PIZZARRIBA	42601001	30/11/2013	60070	REEMBOLSO DE DESPESA	CAPITALIZED		13201003.00	30
1	1005	CELULA INFANTASIA	10185	EF-3 HANGO - HOPI DOG	42601001	30/11/2013	60070	REEMBOLSO DE DESPESA	CAPITALIZED		13201003.00	30
1	1005	CELULA INFANTASIA	10186	EF-4 FOMI AJATU	42601001	30/11/2013	60070	REEMBOLSO DE DESPESA	CAPITALIZED		13201003.00	30
1	1005	CELULA INFANTASIA	10481	SHOWS - KLAP KLAP	42601001	30/11/2013	60070	REEMBOLSO DE DESPESA	CAPITALIZED		13201003.00	30
1	1005	CELULA INFANTASIA	10581	EE-6 CHABUM	42601001	30/11/2013	60070	REEMBOLSO DE DESPESA	CAPITALIZED		13201003.00	30
1	1005	CELULA INFANTASIA	10592	ER-4 LEVA I TRAZ	42601001	30/11/2013	60071	REEMBOLSO DE DESPESA	CAPITALIZED		13201003.00	30
1	1005	CELULA INFANTASIA	10591	ER-9 KONFRONT	42601001	30/11/2013	60071	REEMBOLSO DE DESPESA	CAPITALIZED		13201003.00	30
1	1006	CELULA APOIO	10920	CONTEUDO	42601001	30/11/2013	60071	REEMBOLSO DE DESPESA	CAPITALIZED		13201003.00	30

Este documento é cópia do original, assinado digitalmente por CAMILA APARECIDA DIAS LIMA e Tribunal de Justica do Estado de Sao Paulo, protocolado em 01/03/2019 às 20:56 , sob o número WJMJ19700053040.
Para conferir o original, acesse o site https://esaj.tjsp.jus.br/pastadigital/pg/abrirConferenciaDocumento.do, informe o processo 1002265-62.2016.8.26.0659 e código 4488B7B.

1	1005	CELULA INFANTASIA	10382	EM-1 STUDIO SHOPI	42601001	30/11/2013	60071	REEMBOLSO DE DESPESA	CAPITALIZED		13201003.00	30
1	1005	CELULA INFANTASIA	10589	EE-1 TRAKITANAS A - MAQUINAS DE BOLINHA	42601001	30/11/2013	60071	REEMBOLSO DE DESPESA	CAPITALIZED		13201003.00	30
1	1005	CELULA INFANTASIA	10594	ER-6 DISPENKITO DA VOVO A	42601001	30/11/2013	60071	REEMBOLSO DE DESPESA	CAPITALIZED		13201003.00	30
1	1005	CELULA INFANTASIA	10184	EF-2 HOPI MONSTRO	42601001	30/11/2013	60071	REEMBOLSO DE DESPESA	CAPITALIZED		13201003.00	30
1	1005	CELULA INFANTASIA	10590	ER-2 GIRANDA DI MUSIK	42601001	30/11/2013	60071	REEMBOLSO DE DESPESA	CAPITALIZED		13201003.00	30
1	1005	CELULA INFANTASIA	10787	EV01 VIAS INFANTASIA	42601001	30/11/2013	60071	REEMBOLSO DE DESPESA	CAPITALIZED		13201003.00	30
1	1005	CELULA INFANTASIA	10593	ER-5 LOKOLORE	42601001	30/11/2013	60071	REEMBOLSO DE DESPESA	CAPITALIZED		13201003.00	30
1	1005	CELULA INFANTASIA	10789	EC01 FONTE LOONEY TUNES	42601001	30/11/2013	60071	REEMBOLSO DE DESPESA	CAPITALIZED		13201003.00	30
1	1005	CELULA INFANTASIA	10183	EF-1 PIZZARRIBA	42601001	30/11/2013	60071	REEMBOLSO DE DESPESA	CAPITALIZED		13201003.00	30
1	1005	CELULA INFANTASIA	10185	EF-3 HANGO - HOPI DOG	42601001	30/11/2013	60071	REEMBOLSO DE DESPESA	CAPITALIZED		13201003.00	30
1	1005	CELULA INFANTASIA	10186	EF-4 FOMI AJATU	42601001	30/11/2013	60071	REEMBOLSO DE DESPESA	CAPITALIZED		13201003.00	30
1	1005	CELULA INFANTASIA	10481	SHOWS - KLAP KLAP	42601001	30/11/2013	60071	REEMBOLSO DE DESPESA	CAPITALIZED		13201003.00	30
1	1005	CELULA INFANTASIA	10581	EE-6 CHABUM	42601001	30/11/2013	60071	REEMBOLSO DE DESPESA	CAPITALIZED		13201003.00	30
1	1005	CELULA INFANTASIA	10592	ER-4 LEVA I TRAZ	42601001	30/11/2013	60072	REEMBOLSO DE DESPESA	CAPITALIZED		13201003.00	48,8
1	1005	CELULA INFANTASIA	10591	ER-9 KONFRONT	42601001	30/11/2013	60072	REEMBOLSO DE DESPESA	CAPITALIZED		13201003.00	48,8
1	1006	CELULA APOIO	10920	CONTEUDO	42601001	30/11/2013	60072	REEMBOLSO DE DESPESA	CAPITALIZED		13201003.00	48,8
1	1005	CELULA INFANTASIA	10382	EM-1 STUDIO SHOPI	42601001	30/11/2013	60072	REEMBOLSO DE DESPESA	CAPITALIZED		13201003.00	48,8
1	1005	CELULA INFANTASIA	10589	EE-1 TRAKITANAS A - MAQUINAS DE BOLINHA	42601001	30/11/2013	60072	REEMBOLSO DE DESPESA	CAPITALIZED		13201003.00	48,8
1	1005	CELULA INFANTASIA	10594	ER-6 DISPENKITO DA VOVO A	42601001	30/11/2013	60072	REEMBOLSO DE DESPESA	CAPITALIZED		13201003.00	48,8
1	1005	CELULA INFANTASIA	10184	EF-2 HOPI MONSTRO	42601001	30/11/2013	60072	REEMBOLSO DE DESPESA	CAPITALIZED		13201003.00	48,8
1	1005	CELULA INFANTASIA	10590	ER-2 GIRANDA DI MUSIK	42601001	30/11/2013	60072	REEMBOLSO DE DESPESA	CAPITALIZED		13201003.00	48,8
1	1005	CELULA INFANTASIA	10787	EV01 VIAS INFANTASIA	42601001	30/11/2013	60072	REEMBOLSO DE DESPESA	CAPITALIZED		13201003.00	48,8
1	1005	CELULA INFANTASIA	10593	ER-5 LOKOLORE	42601001	30/11/2013	60072	REEMBOLSO DE DESPESA	CAPITALIZED		13201003.00	48,8
1	1005	CELULA INFANTASIA	10789	EC01 FONTE LOONEY TUNES	42601001	30/11/2013	60072	REEMBOLSO DE DESPESA	CAPITALIZED		13201003.00	48,8
1	1005	CELULA INFANTASIA	10183	EF-1 PIZZARRIBA	42601001	30/11/2013	60072	REEMBOLSO DE DESPESA	CAPITALIZED		13201003.00	48,8
1	1005	CELULA INFANTASIA	10185	EF-3 HANGO - HOPI DOG	42601001	30/11/2013	60072	REEMBOLSO DE DESPESA	CAPITALIZED		13201003.00	48,8
1	1005	CELULA INFANTASIA	10186	EF-4 FOMI AJATU	42601001	30/11/2013	60072	REEMBOLSO DE DESPESA	CAPITALIZED		13201003.00	48,8
1	1005	CELULA INFANTASIA	10481	SHOWS - KLAP KLAP	42601001	30/11/2013	60072	REEMBOLSO DE DESPESA	CAPITALIZED		13201003.00	48,8
1	1005	CELULA INFANTASIA	10581	EE-6 CHABUM	42601001	30/11/2013	60072	REEMBOLSO DE DESPESA	CAPITALIZED		13201003.00	48,8
1	1005	CELULA INFANTASIA	10592	ER-4 LEVA I TRAZ	42601001	30/11/2013	60073	REEMBOLSO DE DESPESA	CAPITALIZED		13201003.00	48,8
1	1005	CELULA INFANTASIA	10591	ER-9 KONFRONT	42601001	30/11/2013	60073	REEMBOLSO DE DESPESA	CAPITALIZED		13201003.00	48,8
1	1006	CELULA APOIO	10920	CONTEUDO	42601001	30/11/2013	60073	REEMBOLSO DE DESPESA	CAPITALIZED		13201003.00	48,8
1	1005	CELULA INFANTASIA	10382	EM-1 STUDIO SHOPI	42601001	30/11/2013	60073	REEMBOLSO DE DESPESA	CAPITALIZED		13201003.00	48,8
1	1005	CELULA INFANTASIA	10589	EE-1 TRAKITANAS A - MAQUINAS DE BOLINHA	42601001	30/11/2013	60073	REEMBOLSO DE DESPESA	CAPITALIZED		13201003.00	48,8
1	1005	CELULA INFANTASIA	10594	ER-6 DISPENKITO DA VOVO A	42601001	30/11/2013	60073	REEMBOLSO DE DESPESA	CAPITALIZED		13201003.00	48,8
1	1005	CELULA INFANTASIA	10184	EF-2 HOPI MONSTRO	42601001	30/11/2013	60073	REEMBOLSO DE DESPESA	CAPITALIZED		13201003.00	48,8
1	1005	CELULA INFANTASIA	10590	ER-2 GIRANDA DI MUSIK	42601001	30/11/2013	60073	REEMBOLSO DE DESPESA	CAPITALIZED		13201003.00	48,8
1	1005	CELULA INFANTASIA	10787	EV01 VIAS INFANTASIA	42601001	30/11/2013	60073	REEMBOLSO DE DESPESA	CAPITALIZED		13201003.00	48,8
1	1005	CELULA INFANTASIA	10593	ER-5 LOKOLORE	42601001	30/11/2013	60073	REEMBOLSO DE DESPESA	CAPITALIZED		13201003.00	48,8
1	1005	CELULA INFANTASIA	10789	EC01 FONTE LOONEY TUNES	42601001	30/11/2013	60073	REEMBOLSO DE DESPESA	CAPITALIZED		13201003.00	48,8
1	1005	CELULA INFANTASIA	10183	EF-1 PIZZARRIBA	42601001	30/11/2013	60073	REEMBOLSO DE DESPESA	CAPITALIZED		13201003.00	48,8
1	1005	CELULA INFANTASIA	10185	EF-3 HANGO - HOPI DOG	42601001	30/11/2013	60073	REEMBOLSO DE DESPESA	CAPITALIZED		13201003.00	48,8
1	1005	CELULA INFANTASIA	10186	EF-4 FOMI AJATU	42601001	30/11/2013	60073	REEMBOLSO DE DESPESA	CAPITALIZED		13201003.00	48,8
1	1005	CELULA INFANTASIA	10481	SHOWS - KLAP KLAP	42601001	30/11/2013	60073	REEMBOLSO DE DESPESA	CAPITALIZED		13201003.00	48,8
1	1005	CELULA INFANTASIA	10581	EE-6 CHABUM	42601001	30/11/2013	60073	REEMBOLSO DE DESPESA	CAPITALIZED		13201003.00	48,8
1	1005	CELULA INFANTASIA	10592	ER-4 LEVA I TRAZ	42601001	30/11/2013	60074	REEMBOLSO DE DESPESA	CAPITALIZED		13201003.00	421,36
1	1005	CELULA INFANTASIA	10591	ER-9 KONFRONT	42601001	30/11/2013	60074	REEMBOLSO DE DESPESA	CAPITALIZED		13201003.00	421,36
1	1006	CELULA APOIO	10920	CONTEUDO	42601001	30/11/2013	60074	REEMBOLSO DE DESPESA	CAPITALIZED		13201003.00	421,36
1	1005	CELULA INFANTASIA	10382	EM-1 STUDIO SHOPI	42601001	30/11/2013	60074	REEMBOLSO DE DESPESA	CAPITALIZED		13201003.00	421,36
1	1005	CELULA INFANTASIA	10589	EE-1 TRAKITANAS A - MAQUINAS DE BOLINHA	42601001	30/11/2013	60074	REEMBOLSO DE DESPESA	CAPITALIZED		13201003.00	421,36
1	1005	CELULA INFANTASIA	10594	ER-6 DISPENKITO DA VOVO A	42601001	30/11/2013	60074	REEMBOLSO DE DESPESA	CAPITALIZED		13201003.00	421,36
1	1005	CELULA INFANTASIA	10184	EF-2 HOPI MONSTRO	42601001	30/11/2013	60074	REEMBOLSO DE DESPESA	CAPITALIZED		13201003.00	421,36
1	1005	CELULA INFANTASIA	10590	ER-2 GIRANDA DI MUSIK	42601001	30/11/2013	60074	REEMBOLSO DE DESPESA	CAPITALIZED		13201003.00	421,36
1	1005	CELULA INFANTASIA	10787	EV01 VIAS INFANTASIA	42601001	30/11/2013	60074	REEMBOLSO DE DESPESA	CAPITALIZED		13201003.00	421,36
1	1005	CELULA INFANTASIA	10593	ER-5 LOKOLORE	42601001	30/11/2013	60074	REEMBOLSO DE DESPESA	CAPITALIZED		13201003.00	421,36
1	1005	CELULA INFANTASIA	10789	EC01 FONTE LOONEY TUNES	42601001	30/11/2013	60074	REEMBOLSO DE DESPESA	CAPITALIZED		13201003.00	421,36
1	1005	CELULA INFANTASIA	10183	EF-1 PIZZARRIBA	42601001	30/11/2013	60074	REEMBOLSO DE DESPESA	CAPITALIZED		13201003.00	421,36
1	1005	CELULA INFANTASIA	10185	EF-3 HANGO - HOPI DOG	42601001	30/11/2013	60074	REEMBOLSO DE DESPESA	CAPITALIZED		13201003.00	421,36
1	1005	CELULA INFANTASIA	10186	EF-4 FOMI AJATU	42601001	30/11/2013	60074	REEMBOLSO DE DESPESA	CAPITALIZED		13201003.00	421,36
1	1005	CELULA INFANTASIA	10481	SHOWS - KLAP KLAP	42601001	30/11/2013	60074	REEMBOLSO DE DESPESA	CAPITALIZED		13201003.00	421,36
1	1005	CELULA INFANTASIA	10581	EE-6 CHABUM	42601001	30/11/2013	60074	REEMBOLSO DE DESPESA	CAPITALIZED		13201003.00	421,36
1	1005	CELULA INFANTASIA	10584	ER-3 BUGABALUM	42601001	31/01/2014	60075	IMPORTADO VITE BLOCCAGGIO SLEEVE LOCK	CAPITALIZED		13201001.00	28,62
1	1005	CELULA INFANTASIA	10584	ER-3 BUGABALUM	42601001	31/01/2014	60076	IMPORTADO ASS VOLANTINO S SA12A.5A PAI	CAPITALIZED		13201001.00	561,31
1	1005	CELULA INFANTASIA	10584	ER-3 BUGABALUM	42601001	31/01/2014	60077	ALBERO CESTA SA12A.6SHAFT B COD 9329079	CAPITALIZED		13201001.00	1.908,28
1	1005	CELULA INFANTASIA	10584	ER-3 BUGABALUM	42601001	31/01/2014	60078	PACKING COST.A COD AGEN IMBAL FABR ZAN	CAPITALIZED		13201001.00	22.112,05
1	1004	CELULA ARIBABIBA	10576	DR-8 BAT HATARI	42601001	30/11/2013	60079	IMPORTADO MOSCHIETTONE ART LS3.3 FS3.5	CAPITALIZED		13201001.00	88,12
1	1004	CELULA ARIBABIBA	10576	DR-8 BAT HATARI	42601001	30/11/2013	60080	RIDUTTORE R12 RAPP.8.4:1 SOM D9/10 REDU	CAPITALIZED		13201001.00	7.937,66
1	1005	CELULA INFANTASIA	10592	ER-4 LEVA I TRAZ	42601001	30/11/2013	60081	REEMBOLSO DE DESPESA	CAPITALIZED		13201003.00	56,58
1	1005	CELULA INFANTASIA	10592	ER-4 LEVA I TRAZ	42601001	30/11/2013	60082	BARRA DE FIBRA DE VIDRO PARA FIXACAO DE	CAPITALIZED		13201001.00	121.494,79
1	1005	CELULA INFANTASIA	10592	ER-4 LEVA I TRAZ	42601001	30/11/2013	60083	FIBERGLAS CABIN AND REAR SEAT COMPLETE	CAPITALIZED		13201001.00	129.594,45
1	1005	CELULA INFANTASIA	10593	ER-5 LOKOLORE	42601001	30/11/2013	60084	SAFETY DOORS TO THE EXISTING TEA CUP ATT	CAPITALIZED		13201001.00	1.771,80
1	1005	CELULA INFANTASIA	10591	ER-9 KONFRONT	42601001	30/11/2013	60085	ATTRACTION WITH 6 PLANES INDIVIDUAL LIFT	CAPITALIZED		13201001.00	534.974,19
1	1003	CELULA MISTIERI	10542	CR-4 EKATOMB	42601001	31/12/2011	60086	IMPORTADO BULB H2 12V 55W HEADLIGHT 1	CAPITALIZED		13201001.00	170,42
1	1003	CELULA MISTIERI	10542	CR-4 EKATOMB	42601001	31/12/2011	60087	HALOGEN HEADLIGHT H2 1011801 FAROL PAI	CAPITALIZED		13201001.00	1.408,06
1	1003	CELULA MISTIERI	10542	CR-4 EKATOMB	42601001	31/12/2011	60088	UPPER RESTRAINT BAR LEFT VERSION WITH S	CAPITALIZED		13201001.00	58.601,17
1	1003	CELULA MISTIERI	10542	CR-4 EKATOMB	42601001	31/12/2011	60089	UPPER RESTRAINT BAR RIGHT VERSION WITH	CAPITALIZED		13201001.00	87.901,76
1	1010	CELULA CAPTAÇÃO	11011	PRODUTO	42601001	31/12/2011	60090	COMPLEMENTO FANTASIA TIRANOSSAURO R	CAPITALIZED		13201006.00	172
1	1010	CELULA CAPTAÇÃO	11011	PRODUTO	42601001	31/12/2011	60091	COMPLEMENTO FANTASIA TIRANOSSAURO R	CAPITALIZED		13201006.00	635
1	1010	CELULA CAPTAÇÃO	11011	PRODUTO	42601001	31/12/2011	60092	COMPLEMENTO FANTASIA TIRANOSSAURO R	CAPITALIZED		13201006.00	703,85
1	1010	CELULA CAPTAÇÃO	11011	PRODUTO	42601001	31/12/2011	60093	COMPLEMENTO FANTASIA TIRANOSSAURO R	CAPITALIZED		13201006.00	740
1	1010	CELULA CAPTAÇÃO	11011	PRODUTO	42601001	31/12/2011	60094	COMPLEMENTO FANTASIA TIRANOSSAURO R	CAPITALIZED		13201006.00	900
1	1010	CELULA CAPTAÇÃO	11011	PRODUTO	42601001	31/12/2011	60095	COMPLEMENTO FANTASIA TIRANOSSAURO R	CAPITALIZED		13401002.00	1.135,00
1	1010	CELULA CAPTAÇÃO	11011	PRODUTO	42601001	31/12/2011	60096	COMPLEMENTO FANTASIA TIRANOSSAURO R	CAPITALIZED		13201006.00	2.400,00
1	1005	CELULA INFANTASIA	10481	SHOWS - KLAP KLAP	42601001	30/11/2013	60097	MAO DE OBRA CONSTRUCAO CIVIL	CAPITALIZED		13201003.00	53.419,85
1	1005	CELULA INFANTASIA	10481	SHOWS - KLAP KLAP	42601001	30/11/2013	60098	MAO DE OBRA CONSTRUCAO CIVIL	CAPITALIZED		13201003.00	5.547,13
1	1001	CELULA WILD WEST	10508	AR-12 MONTANHA RUSSA	42601001	31/12/2011	60099	CONCRETO USINADO	CIP		13201900.00	5625
1	1001	CELULA WILD WEST	10508	AR-12 MONTANHA RUSSA	42601001	31/12/2011	60100	CONCRETO USINADO	CIP		13201900.00	1.800,00
1	1005	CELULA INFANTASIA	10787	EV01 VIAS INFANTASIA	42601001	30/11/2013	60101	CONCRETO USINADO	CAPITALIZED		13201003.00	900
1	1001	CELULA WILD WEST	10508	AR-12 MONTANHA RUSSA	42601001	30/12/2011	60102	SERVICOS / DESPESAS GERAIS - MANUTENCAO	CIP		13201900.00	9.900,00
1	1001	CELULA WILD WEST	10103	AE-2 SALLON	42601001	30/12/2011	60103	CARRINHO WARN WCT 75 LITROS ISOLAMENT	CAPITALIZED		13201006.00	1.100,00
1	1005	CELULA INFANTASIA	10180	EF-1 PIZZA DA VILA	42601001	30/12/2011	60104	CARRINHO WARN WCT 75 LITROS ISOLAMENT	CAPITALIZED		13201006.00	1.100,00
1	1005	CELULA INFANTASIA	10181	EF-2 HOPI HANGO DA VILA	42601001	30/12/2011	60105	CARRINHO WARN WCT 75 LITROS ISOLAMENT	CAPITALIZED		13201006.00	1.100,00
1	1003	CELULA MISTIERI	10140	CF-1 HOPI HANGO	42601001	30/12/2011	60106	CARRINHO WARN WCT 75 LITROS ISOLAMENT	CAPITALIZED		13201006.00	1.100,00
1	1002	CELULA KAMINDA MUNDI	10121	BF-2 HOPI HANGO	42601001	30/12/2011	60107	CARRINHO WARN WCT 75 LITROS ISOLAMENT	CAPITALIZED		13201006.00	1.100,00
1	1001	CELULA WILD WEST	10100	AF-1 RANGO DJANGO	42601001	30/12/2011	60108	CARRINHO WARN WCT 75 LITROS ISOLAMENT	CAPITALIZED		13201006.00	1.100,00
1	1005	CELULA INFANTASIA	10787	EV01 VIAS INFANTASIA	42601001	30/11/2013	60109	MATERIAIS CONSUMIVEIS CIVIL NAO ESTOCAV	CAPITALIZED		13201003.00	132
1	1005	CELULA INFANTASIA	10787	EV01 VIAS INFANTASIA	42601001	30/11/2013	60110	MATERIAIS CONSUMIVEIS CIVIL NAO ESTOCAV	CAPITALIZED		13201003.00	335
1	1005	CELULA INFANTASIA	10787	EV01 VIAS INFANTASIA	42601001	30/11/2013	60111	MATERIAIS CONSUMIVEIS CIVIL NAO ESTOCAV	CAPITALIZED		13201003.00	348,15
1	1005	CELULA INFANTASIA	10787	EV01 VIAS INFANTASIA	42601001	30/11/2013	60112	MATERIAIS CONSUMIVEIS CIVIL NAO ESTOCAV	CAPITALIZED		13201003.00	2.790,80
1	1005	CELULA INFANTASIA	10787	EV01 VIAS INFANTASIA	42601001	30/11/2013	60113	MATERIAIS CONSUMIVEIS CIVIL NAO ESTOCAV	CAPITALIZED		13201003.00	5.373,60
1	1005	CELULA INFANTASIA	10787	EV01 VIAS INFANTASIA	42601001	30/11/2013	60114	MATERIAIS CONSUMIVEIS CIVIL NAO ESTOCAV	CAPITALIZED		13201003.00	7.419,00
1	1001	CELULA WILD WEST	10199	QGF	42601001	30/12/2011	60115	PIPOQUEIRA ELETRICA 18OZ MODELO PLX FA	CAPITALIZED		13201006.00	6.007,00
1	1001	CELULA WILD WEST	10199	QGF	42601001	30/12/2011	60116	PANELA ELETRICA PLX PARA PIPOQUEIRA 18O	CAPITALIZED		13201006.00	680
1	1001	CELULA WILD WEST	10199	QGF	42601001	30/12/2011	60117	BALCAO EXPOSITOR COM TETO FORNECEDOR	CAPITALIZED		13201006.00	2.460,00
1	1002	CELULA KAMINDA MUNDI	10199	QGF	42601001	30/12/2011	60118	PIPOQUEIRA ELETRICA 18OZ MODELO PLX FA	CAPITALIZED		13201006.00	6.007,00
1	1002	CELULA KAMINDA MUNDI	10199	QGF	42601001	30/12/2011	60119	PANELA ELETRICA PLX PARA PIPOQUEIRA 18O	CAPITALIZED		13201006.00	680
1	1002	CELULA KAMINDA MUNDI	10199	QGF	42601001	30/12/2011	60120	BALCAO EXPOSITOR COM TETO FORNECEDOR	CAPITALIZED		13201006.00	2.460,00
1	1003	CELULA MISTIERI	10199	QGF	42601001	30/12/2011	60121	PIPOQUEIRA ELETRICA 18OZ MODELO PLX FA	CAPITALIZED		13201006.00	6.007,00
1	1003	CELULA MISTIERI	10199	QGF	42601001	30/12/2011	60122	PANELA ELETRICA PLX PARA PIPOQUEIRA 18O	CAPITALIZED		13201006.00	680
1	1003	CELULA MISTIERI	10199	QGF	42601001	30/12/2011	60123	BALCAO EXPOSITOR COM TETO FORNECEDOR	CAPITALIZED		13201006.00	2.460,00
1	1004	CELULA ARIBABIBA	10199	QGF	42601001	30/12/2011	60124	PIPOQUEIRA ELETRICA 18OZ MODELO PLX FA	CAPITALIZED		13201006.00	6.007,00
1	1004	CELULA ARIBABIBA	10199	QGF	42601001	30/12/2011	60125	PANELA ELETRICA PLX PARA PIPOQUEIRA 18O	CAPITALIZED		13201006.00	680
1	1004	CELULA ARIBABIBA	10199	QGF	42601001	30/12/2011	60126	BALCAO EXPOSITOR COM TETO FORNECEDOR	CAPITALIZED		13201006.00	2.460,00
1	1005	CELULA INFANTASIA	10199	QGF	42601001	30/12/2011	60127	PANELA ELETRICA PLX PARA PIPOQUEIRA 18O	CAPITALIZED		13201006.00	680
1	1005	CELULA INFANTASIA	10199	QGF	42601001	30/12/2011	60128	BALCAO EXPOSITOR COM TETO FORNECEDOR	CAPITALIZED		13201006.00	2.460,00
1	1005	CELULA INFANTASIA	10199	QGF	42601001	30/12/2011	60129	PIPOQUEIRA ELETRICA 18OZ MODELO PLX FA	CAPITALIZED		13201006.00	6.007,00
1	1010	CELULA CAPTAÇÃO	11011	PRODUTO	42601001	30/12/2011	60130	SERVICOS / DESPESAS GERAIS - HONORARIOS	CAPITALIZED		13201900.00	0
1	1006	CELULA APOIO	10908	SPO - SEGURANCA PATRIMONIAL	42601001	30/12/2011	60131	DETECTOR DE METAL PORTICO DB 2000 PLUS	CAPITALIZED		13201006.00	7.462,50
1	1005	CELULA INFANTASIA	10589	EE-1 TRAKITANAS A - MAQUINAS DE BOLINHA	42601001	30/11/2013	60132	SERVICOS / DESPESAS GERAIS - MANUTENCAO	CAPITALIZED		13201003.00	8.999,90
1	1005	CELULA INFANTASIA	10382	EM-1 STUDIO SHOPI	42601001	30/11/2013	60133	MATERIAIS CONSUMIVEIS PARA USO EM SERV	CAPITALIZED		13201003.00	56.908,13
1	1005	CELULA INFANTASIA	10183	EF-1 PIZZARRIBA	42601001	30/11/2013	60133	MATERIAIS CONSUMIVEIS PARA USO EM SERV	CAPITALIZED		13201003.00	56.908,13
1	1005	CELULA INFANTASIA	10185	EF-3 HANGO - HOPI DOG	42601001	30/11/2013	60133	MATERIAIS CONSUMIVEIS PARA USO EM SERV	CAPITALIZED		13201003.00	56.908,13
1	1005	CELULA INFANTASIA	10186	EF-4 FOMI AJATU	42601001	30/11/2013	60133	MATERIAIS CONSUMIVEIS PARA USO EM SERV	CAPITALIZED		13201003.00	56.908,13
1	1005	CELULA INFANTASIA	10589	EE-1 TRAKITANAS A - MAQUINAS DE BOLINHA	42601001	30/11/2013	60134	SERVICOS / DESPESAS GERAIS - PROPAGANDA	CAPITALIZED		13201003.00	3.900,00
1	1005	CELULA INFANTASIA	10590	ER-2 GIRANDA DI MUSIK	42601001	30/11/2013	60135	SERVICOS / DESPESAS GERAIS - MANUTENCAO	CAPITALIZED		13201003.00	701,63
1	1005	CELULA INFANTASIA	10787	EV01 VIAS INFANTASIA	42601001	30/11/2013	60136	MATERIAIS CONSUMIVEIS CIVIL NAO ESTOCAV	CAPITALIZED		13201003.00	80
1	1005	CELULA INFANTASIA	10481	SHOWS - KLAP KLAP	42601001	30/11/2013	60138	VARA ELETRICA COM ATERRAMENTO DE 2.20	CAPITALIZED		13201003.00	2.345,00

fls. 98816
Este documento é cópia do original, assinado digitalmente por CAMILA APARECIDA DIAS LIMA e Tribunal de Justiça do Estado de São Paulo, protocolado em 01/03/2019 às 20:55, sob o número WVIN19700053040.
Para conferir o original, acesse o site https://esaj.tjsp.jus.br/pastadigital/pg/abrirConferenciaDocumento.do, informe o processo 1002265-62.2016.8.26.0659 e código 4488B7B.

1	1005	CELULA INFANTASIA	10481	SHOWS - KLAP KLAP	42601001	30/11/2013	60139	REEMBOLSO DE DESPESAS	CAPITALIZED		13201003.00	391,3
1	1005	CELULA INFANTASIA	10592	ER-4 LEVA I TRAZ	42601001	30/11/2013	60140	REEMBOLSO DE DESPESAS	CAPITALIZED		13201003.00	66,3
1	1005	CELULA INFANTASIA	10591	ER-9 KONFRONT	42601001	30/11/2013	60140	REEMBOLSO DE DESPESAS	CAPITALIZED		13201003.00	66,3
1	1006	CELULA APOIO	10920	CONTEUDO	42601001	30/11/2013	60140	REEMBOLSO DE DESPESAS	CAPITALIZED		13201003.00	66,3
1	1005	CELULA INFANTASIA	10382	EM-1 STUDIO SHOPI	42601001	30/11/2013	60140	REEMBOLSO DE DESPESAS	CAPITALIZED		13201003.00	66,3
1	1005	CELULA INFANTASIA	10589	EE-1 TRAKITANAS A - MAQUINAS DE BOLINHA	42601001	30/11/2013	60140	REEMBOLSO DE DESPESAS	CAPITALIZED		13201003.00	66,3
1	1005	CELULA INFANTASIA	10594	ER-6 DISPENKITO DA VOVO A	42601001	30/11/2013	60140	REEMBOLSO DE DESPESAS	CAPITALIZED		13201003.00	66,3
1	1005	CELULA INFANTASIA	10184	EF-2 HOPI MONSTRO	42601001	30/11/2013	60140	REEMBOLSO DE DESPESAS	CAPITALIZED		13201003.00	66,3
1	1005	CELULA INFANTASIA	10590	ER-2 GIRANDA DI MUSIK	42601001	30/11/2013	60140	REEMBOLSO DE DESPESAS	CAPITALIZED		13201003.00	66,1
1	1005	CELULA INFANTASIA	10787	EV01 VIAS INFANTASIA	42601001	30/11/2013	60140	REEMBOLSO DE DESPESAS	CAPITALIZED		13201003.00	66,3
1	1005	CELULA INFANTASIA	10593	ER-5 LOKOLORE	42601001	30/11/2013	60140	REEMBOLSO DE DESPESAS	CAPITALIZED		13201003.00	66,3
1	1005	CELULA INFANTASIA	10789	EC01 FONTE LOONEY TUNES	42601001	30/11/2013	60140	REEMBOLSO DE DESPESAS	CAPITALIZED		13201003.00	66,3
1	1005	CELULA INFANTASIA	10183	EF-1 PIZZARRIBA	42601001	30/11/2013	60140	REEMBOLSO DE DESPESAS	CAPITALIZED		13201003.00	66,3
1	1005	CELULA INFANTASIA	10185	EF-3 HANGO - HOPI DOG	42601001	30/11/2013	60140	REEMBOLSO DE DESPESAS	CAPITALIZED		13201003.00	66,3
1	1005	CELULA INFANTASIA	10186	EF-4 FOMI AJATU	42601001	30/11/2013	60140	REEMBOLSO DE DESPESAS	CAPITALIZED		13201003.00	66,3
1	1005	CELULA INFANTASIA	10481	SHOWS - KLAP KLAP	42601001	30/11/2013	60140	REEMBOLSO DE DESPESAS	CAPITALIZED		13201003.00	66,3
1	1005	CELULA INFANTASIA	10581	EE-6 CHABUM	42601001	30/11/2013	60140	REEMBOLSO DE DESPESAS	CAPITALIZED		13201003.00	66,1
1	1005	CELULA INFANTASIA	10592	ER-4 LEVA I TRAZ	42601001	30/11/2013	60141	SERVICOS / DESPESAS GERAIS - MANUTENCA	CAPITALIZED		13201003.00	6.600,00
1	1005	CELULA INFANTASIA	10591	ER-9 KONFRONT	42601001	30/11/2013	60141	SERVICOS / DESPESAS GERAIS - MANUTENCA	CAPITALIZED		13201003.00	6.600,00
1	1006	CELULA APOIO	10920	CONTEUDO	42601001	30/11/2013	60141	SERVICOS / DESPESAS GERAIS - MANUTENCA	CAPITALIZED		13201003.00	6.600,00
1	1005	CELULA INFANTASIA	10382	EM-1 STUDIO SHOPI	42601001	30/11/2013	60141	SERVICOS / DESPESAS GERAIS - MANUTENCA	CAPITALIZED		13201003.00	6.600,00
1	1005	CELULA INFANTASIA	10589	EE-1 TRAKITANAS A - MAQUINAS DE BOLINHA	42601001	30/11/2013	60141	SERVICOS / DESPESAS GERAIS - MANUTENCA	CAPITALIZED		13201003.00	6.600,00
1	1005	CELULA INFANTASIA	10594	ER-6 DISPENKITO DA VOVO A	42601001	30/11/2013	60141	SERVICOS / DESPESAS GERAIS - MANUTENCA	CAPITALIZED		13201003.00	6.600,00
1	1005	CELULA INFANTASIA	10184	EF-2 HOPI MONSTRO	42601001	30/11/2013	60141	SERVICOS / DESPESAS GERAIS - MANUTENCA	CAPITALIZED		13201003.00	6.600,00
1	1005	CELULA INFANTASIA	10590	ER-2 GIRANDA DI MUSIK	42601001	30/11/2013	60141	SERVICOS / DESPESAS GERAIS - MANUTENCA	CAPITALIZED		13201003.00	6.600,00
1	1005	CELULA INFANTASIA	10787	EV01 VIAS INFANTASIA	42601001	30/11/2013	60141	SERVICOS / DESPESAS GERAIS - MANUTENCA	CAPITALIZED		13201003.00	6.600,00
1	1005	CELULA INFANTASIA	10593	ER-5 LOKOLORE	42601001	30/11/2013	60141	SERVICOS / DESPESAS GERAIS - MANUTENCA	CAPITALIZED		13201003.00	6.600,00
1	1005	CELULA INFANTASIA	10789	EC01 FONTE LOONEY TUNES	42601001	30/11/2013	60141	SERVICOS / DESPESAS GERAIS - MANUTENCA	CAPITALIZED		13201003.00	6.600,00
1	1005	CELULA INFANTASIA	10183	EF-1 PIZZARRIBA	42601001	30/11/2013	60141	SERVICOS / DESPESAS GERAIS - MANUTENCA	CAPITALIZED		13201003.00	6.600,00
1	1005	CELULA INFANTASIA	10185	EF-3 HANGO - HOPI DOG	42601001	30/11/2013	60141	SERVICOS / DESPESAS GERAIS - MANUTENCA	CAPITALIZED		13201003.00	6.600,00
1	1005	CELULA INFANTASIA	10186	EF-4 FOMI AJATU	42601001	30/11/2013	60141	SERVICOS / DESPESAS GERAIS - MANUTENCA	CAPITALIZED		13201003.00	6.600,00
1	1005	CELULA INFANTASIA	10481	SHOWS - KLAP KLAP	42601001	30/11/2013	60141	SERVICOS / DESPESAS GERAIS - MANUTENCA	CAPITALIZED		13201003.00	6.600,00
1	1005	CELULA INFANTASIA	10581	EE-6 CHABUM	42601001	30/11/2013	60141	SERVICOS / DESPESAS GERAIS - MANUTENCA	CAPITALIZED		13201003.00	6.600,00
1	1005	CELULA INFANTASIA	10481	SHOWS - KLAP KLAP	42601001	30/11/2013	60142	SERVICOS / DESPESAS GERAIS - MANUTENCA	CAPITALIZED		13201003.00	15.500,00
1	1004	CELULA ARIBABIBA	10274	DG-15 ENIGMA CHARADA	42601001	30/11/2013	60143	SERVICOS / DESPESAS GERAIS - VIAGENS - NA	CAPITALIZED		13201003.00	893,62
1	1004	CELULA ARIBABIBA	10362	DM-3 HERO SHOPI	42601001	30/11/2013	60143	SERVICOS / DESPESAS GERAIS - VIAGENS - NA	CAPITALIZED		13201003.00	893,62
1	1004	CELULA ARIBABIBA	10764	DV01 VIAS ARIBABIBA	42601001	30/11/2013	60143	SERVICOS / DESPESAS GERAIS - VIAGENS - NA	CAPITALIZED		13201003.00	893,62
1	1004	CELULA ARIBABIBA	10767	DV01 ENKONTRI DI HEROIS	42601001	30/11/2013	60143	SERVICOS / DESPESAS GERAIS - VIAGENS - NA	CAPITALIZED		13201003.00	893,62
1	1004	CELULA ARIBABIBA	10165	DF-2 EISKRIM MR FREEZE	42601001	30/11/2013	60143	SERVICOS / DESPESAS GERAIS - VIAGENS - NA	CAPITALIZED		13201003.00	893,62
1	1004	CELULA ARIBABIBA	10573	DR-5 TOKAIA	42601001	30/11/2013	60143	SERVICOS / DESPESAS GERAIS - VIAGENS - NA	CAPITALIZED		13201003.00	893,62
1	1005	CELULA INFANTASIA	10592	ER-4 LEVA I TRAZ	42601001	30/11/2013	60143	SERVICOS / DESPESAS GERAIS - VIAGENS - NA	CAPITALIZED		13201003.00	893,62
1	1005	CELULA INFANTASIA	10591	ER-9 KONFRONT	42601001	30/11/2013	60143	SERVICOS / DESPESAS GERAIS - VIAGENS - NA	CAPITALIZED		13201003.00	893,62
1	1006	CELULA APOIO	10920	CONTEUDO	42601001	30/11/2013	60143	SERVICOS / DESPESAS GERAIS - VIAGENS - NA	CAPITALIZED		13201003.00	893,62
1	1005	CELULA INFANTASIA	10382	EM-1 STUDIO SHOPI	42601001	30/11/2013	60143	SERVICOS / DESPESAS GERAIS - VIAGENS - NA	CAPITALIZED		13201003.00	893,62
1	1004	CELULA ARIBABIBA	10576	DR-8 BAT HATARI	42601001	30/11/2013	60143	SERVICOS / DESPESAS GERAIS - VIAGENS - NA	CAPITALIZED		13201003.00	893,62
1	1005	CELULA INFANTASIA	10589	EE-1 TRAKITANAS A - MAQUINAS DE BOLINHA	42601001	30/11/2013	60143	SERVICOS / DESPESAS GERAIS - VIAGENS - NA	CAPITALIZED		13201003.00	893,62
1	1004	CELULA ARIBABIBA	10571	DR-2 ELEKTRON	42601001	30/11/2013	60143	SERVICOS / DESPESAS GERAIS - VIAGENS - NA	CAPITALIZED		13201003.00	893,62
1	1005	CELULA INFANTASIA	10594	ER-6 DISPENKITO DA VOVO A	42601001	30/11/2013	60143	SERVICOS / DESPESAS GERAIS - VIAGENS - NA	CAPITALIZED		13201003.00	893,62
1	1005	CELULA INFANTASIA	10184	EF-2 HOPI MONSTRO	42601001	30/11/2013	60143	SERVICOS / DESPESAS GERAIS - VIAGENS - NA	CAPITALIZED		13201003.00	893,63
1	1004	CELULA ARIBABIBA	10574	DR-9 DISMONTI	42601001	30/11/2013	60143	SERVICOS / DESPESAS GERAIS - VIAGENS - NA	CAPITALIZED		13201003.00	893,62
1	1005	CELULA INFANTASIA	10590	ER-2 GIRANDA DI MUSIK	42601001	30/11/2013	60143	SERVICOS / DESPESAS GERAIS - VIAGENS - NA	CAPITALIZED		13201003.00	893,62
1	1005	CELULA INFANTASIA	10787	EV01 VIAS INFANTASIA	42601001	30/11/2013	60143	SERVICOS / DESPESAS GERAIS - VIAGENS - NA	CAPITALIZED		13201003.00	893,62
1	1005	CELULA INFANTASIA	10593	ER-5 LOKOLORE	42601001	30/11/2013	60143	SERVICOS / DESPESAS GERAIS - VIAGENS - NA	CAPITALIZED		13201003.00	893,62
1	1005	CELULA INFANTASIA	10789	EC01 FONTE LOONEY TUNES	42601001	30/11/2013	60143	SERVICOS / DESPESAS GERAIS - VIAGENS - NA	CAPITALIZED		13201003.00	893,62
1	1005	CELULA INFANTASIA	10183	EF-1 PIZZARRIBA	42601001	30/11/2013	60143	SERVICOS / DESPESAS GERAIS - VIAGENS - NA	CAPITALIZED		13201003.00	893,62
1	1004	CELULA ARIBABIBA	10164	DF-1 HOPI HERO HANGO	42601001	30/11/2013	60143	SERVICOS / DESPESAS GERAIS - VIAGENS - NA	CAPITALIZED		13201003.00	893,61
1	1004	CELULA ARIBABIBA	10560	DR-1 KATAPUL	42601001	30/11/2013	60143	SERVICOS / DESPESAS GERAIS - VIAGENS - NA	CAPITALIZED		13201003.00	893,62
1	1005	CELULA INFANTASIA	10185	EF-3 HANGO - HOPI DOG	42601001	30/11/2013	60143	SERVICOS / DESPESAS GERAIS - VIAGENS - NA	CAPITALIZED		13201003.00	893,63
1	1004	CELULA ARIBABIBA	10167	DF-4 HOPI HERO DOG	42601001	30/11/2013	60143	SERVICOS / DESPESAS GERAIS - VIAGENS - NA	CAPITALIZED		13201003.00	893,63
1	1005	CELULA INFANTASIA	10186	EF-4 FOMI AJATU	42601001	30/11/2013	60143	SERVICOS / DESPESAS GERAIS - VIAGENS - NA	CAPITALIZED		13201003.00	893,62
1	1004	CELULA ARIBABIBA	10572	DR-4 TRUKES DI PINGUIM	42601001	30/11/2013	60143	SERVICOS / DESPESAS GERAIS - VIAGENS - NA	CAPITALIZED		13201003.00	893,62
1	1005	CELULA INFANTASIA	10481	SHOWS - KLAP KLAP	42601001	30/11/2013	60143	SERVICOS / DESPESAS GERAIS - VIAGENS - NA	CAPITALIZED		13201003.00	893,62
1	1005	CELULA INFANTASIA	10581	EE-6 CHABUM	42601001	30/11/2013	60143	SERVICOS / DESPESAS GERAIS - VIAGENS - NA	CAPITALIZED		13201003.00	893,62
1	1006	CELULA APOIO	10920	CONTEUDO	42601001	30/11/2013	60144	HOSPEDAGEM EM HOTEL	CAPITALIZED		13201003.00	280
1	1006	CELULA APOIO	10920	CONTEUDO	42601001	30/11/2013	60145	SERVICOS / DESPESAS GERAIS - VIAGENS - NA	CAPITALIZED		13201003.00	434,12
1	1006	CELULA APOIO	10920	CONTEUDO	42601001	30/11/2013	60146	SERVICOS / DESPESAS GERAIS - VIAGENS - NA	CAPITALIZED		13201003.00	1.081,50
1	1006	CELULA APOIO	10920	CONTEUDO	42601001	30/11/2013	60147	SERVICOS / DESPESAS GERAIS - VIAGENS - NA	CAPITALIZED		13201003.00	500,00
1	1006	CELULA APOIO	10920	CONTEUDO	42601001	30/11/2013	60148	HOSPEDAGEM EM HOTEL	CAPITALIZED		13201003.00	1.118,71
1	1005	CELULA INFANTASIA	10481	SHOWS - KLAP KLAP	42601001	30/11/2013	60149	DUBLAGEM PERSONAGEM PERNALONGA	CAPITALIZED		13201003.00	7.500,00
1	1005	CELULA INFANTASIA	10592	ER-4 LEVA I TRAZ	42601001	30/11/2013	60150	PROJETO EXECUTIVO PARA AREA DE FOODS	CAPITALIZED		13201003.00	4.500,00
1	1005	CELULA INFANTASIA	10591	ER-9 KONFRONT	42601001	30/11/2013	60150	PROJETO EXECUTIVO PARA AREA DE FOODS	CAPITALIZED		13201003.00	4.500,00
1	1006	CELULA APOIO	10920	CONTEUDO	42601001	30/11/2013	60150	PROJETO EXECUTIVO PARA AREA DE FOODS	CAPITALIZED		13201003.00	4.500,00
1	1005	CELULA INFANTASIA	10382	EM-1 STUDIO SHOPI	42601001	30/11/2013	60150	PROJETO EXECUTIVO PARA AREA DE FOODS	CAPITALIZED		13201003.00	4.500,00
1	1005	CELULA INFANTASIA	10589	EE-1 TRAKITANAS A - MAQUINAS DE BOLINHA	42601001	30/11/2013	60150	PROJETO EXECUTIVO PARA AREA DE FOODS	CAPITALIZED		13201003.00	4.500,00
1	1005	CELULA INFANTASIA	10594	ER-6 DISPENKITO DA VOVO A	42601001	30/11/2013	60150	PROJETO EXECUTIVO PARA AREA DE FOODS	CAPITALIZED		13201003.00	4.500,00
1	1005	CELULA INFANTASIA	10184	EF-2 HOPI MONSTRO	42601001	30/11/2013	60150	PROJETO EXECUTIVO PARA AREA DE FOODS	CAPITALIZED		13201003.00	4.500,00
1	1005	CELULA INFANTASIA	10590	ER-2 GIRANDA DI MUSIK	42601001	30/11/2013	60150	PROJETO EXECUTIVO PARA AREA DE FOODS	CAPITALIZED		13201003.00	4.500,00
1	1005	CELULA INFANTASIA	10787	EV01 VIAS INFANTASIA	42601001	30/11/2013	60150	PROJETO EXECUTIVO PARA AREA DE FOODS	CAPITALIZED		13201003.00	4.500,00
1	1005	CELULA INFANTASIA	10593	ER-5 LOKOLORE	42601001	30/11/2013	60150	PROJETO EXECUTIVO PARA AREA DE FOODS	CAPITALIZED		13201003.00	4.500,00
1	1005	CELULA INFANTASIA	10789	EC01 FONTE LOONEY TUNES	42601001	30/11/2013	60150	PROJETO EXECUTIVO PARA AREA DE FOODS	CAPITALIZED		13201003.00	4.500,00
1	1005	CELULA INFANTASIA	10183	EF-1 PIZZARRIBA	42601001	30/11/2013	60150	PROJETO EXECUTIVO PARA AREA DE FOODS	CAPITALIZED		13201003.00	4.500,00
1	1005	CELULA INFANTASIA	10185	EF-3 HANGO - HOPI DOG	42601001	30/11/2013	60150	PROJETO EXECUTIVO PARA AREA DE FOODS	CAPITALIZED		13201003.00	4.500,00
1	1005	CELULA INFANTASIA	10186	EF-4 FOMI AJATU	42601001	30/11/2013	60150	PROJETO EXECUTIVO PARA AREA DE FOODS	CAPITALIZED		13201003.00	4.500,00
1	1005	CELULA INFANTASIA	10481	SHOWS - KLAP KLAP	42601001	30/11/2013	60150	PROJETO EXECUTIVO PARA AREA DE FOODS	CAPITALIZED		13201003.00	4.500,00
1	1005	CELULA INFANTASIA	10581	EE-6 CHABUM	42601001	30/11/2013	60150	PROJETO EXECUTIVO PARA AREA DE FOODS	CAPITALIZED		13201003.00	4.500,00
1	1005	CELULA INFANTASIA	10481	SHOWS - KLAP KLAP	42601001	30/11/2013	60151	SERVICOS / DESPESAS GERAIS - VIAGENS - INT	CAPITALIZED		13201003.00	2.999,41
1	1005	CELULA INFANTASIA	10481	SHOWS - KLAP KLAP	42601001	30/11/2013	60152	SERVICOS / DESPESAS GERAIS - VIAGENS - INT	CAPITALIZED		13201003.00	541,93
1	1004	CELULA ARIBABIBA	10764	DV01 VIAS ARIBABIBA	42601001	30/11/2013	60153	SARRAFO DE 10 APARELHADO - CEDRINHO VE	CAPITALIZED		13201003.00	900
1	1004	CELULA ARIBABIBA	10362	DM-3 HERO SHOPI	42601001	30/11/2013	60153	SARRAFO DE 10 APARELHADO - CEDRINHO VE	CAPITALIZED		13201003.00	900
1	1004	CELULA ARIBABIBA	10274	DG-15 ENIGMA CHARADA	42601001	30/11/2013	60153	SARRAFO DE 10 APARELHADO - CEDRINHO VE	CAPITALIZED		13201003.00	900
1	1004	CELULA ARIBABIBA	10767	DV01 ENKONTRI DI HEROIS	42601001	30/11/2013	60153	SARRAFO DE 10 APARELHADO - CEDRINHO VE	CAPITALIZED		13201003.00	900
1	1004	CELULA ARIBABIBA	10165	DF-2 EISKRIM MR FREEZE	42601001	30/11/2013	60153	SARRAFO DE 10 APARELHADO - CEDRINHO VE	CAPITALIZED		13201003.00	900
1	1004	CELULA ARIBABIBA	10573	DR-5 TOKAIA	42601001	30/11/2013	60153	SARRAFO DE 10 APARELHADO - CEDRINHO VE	CAPITALIZED		13201003.00	900
1	1006	CELULA APOIO	10920	CONTEUDO	42601001	30/11/2013	60153	SARRAFO DE 10 APARELHADO - CEDRINHO VE	CAPITALIZED		13201003.00	900
1	1004	CELULA ARIBABIBA	10576	DR-8 BAT HATARI	42601001	30/11/2013	60153	SARRAFO DE 10 APARELHADO - CEDRINHO VE	CAPITALIZED		13201003.00	900
1	1004	CELULA ARIBABIBA	10571	DR-2 ELEKTRON	42601001	30/11/2013	60153	SARRAFO DE 10 APARELHADO - CEDRINHO VE	CAPITALIZED		13201003.00	900
1	1004	CELULA ARIBABIBA	10574	DR-9 DISMONTI	42601001	30/11/2013	60153	SARRAFO DE 10 APARELHADO - CEDRINHO VE	CAPITALIZED		13201003.00	900
1	1004	CELULA ARIBABIBA	10164	DF-1 HOPI HERO HANGO	42601001	30/11/2013	60153	SARRAFO DE 10 APARELHADO - CEDRINHO VE	CAPITALIZED		13201003.00	900
1	1004	CELULA ARIBABIBA	10560	DR-1 KATAPUL	42601001	30/11/2013	60153	SARRAFO DE 10 APARELHADO - CEDRINHO VE	CAPITALIZED		13201003.00	900
1	1004	CELULA ARIBABIBA	10167	DF-4 HOPI HERO DOG	42601001	30/11/2013	60153	SARRAFO DE 10 APARELHADO - CEDRINHO VE	CAPITALIZED		13201003.00	900
1	1004	CELULA ARIBABIBA	10572	DR-4 TRUKES DI PINGUIM	42601001	30/11/2013	60153	SARRAFO DE 10 APARELHADO - CEDRINHO VE	CAPITALIZED		13201003.00	900
1	1004	CELULA ARIBABIBA	10764	DV01 VIAS ARIBABIBA	42601001	30/11/2013	60154	CHAPAS DE OSB MEDIDAS 2,44M X 1,22M X 1	CAPITALIZED		13201003.00	4.875,00
1	1004	CELULA ARIBABIBA	10362	DM-3 HERO SHOPI	42601001	30/11/2013	60154	CHAPAS DE OSB MEDIDAS 2,44M X 1,22M X 1	CAPITALIZED		13201003.00	4.875,00
1	1004	CELULA ARIBABIBA	10274	DG-15 ENIGMA CHARADA	42601001	30/11/2013	60154	CHAPAS DE OSB MEDIDAS 2,44M X 1,22M X 1	CAPITALIZED		13201003.00	4.875,00
1	1004	CELULA ARIBABIBA	10767	DV01 ENKONTRI DI HEROIS	42601001	30/11/2013	60154	CHAPAS DE OSB MEDIDAS 2,44M X 1,22M X 1	CAPITALIZED		13201003.00	4.875,00
1	1004	CELULA ARIBABIBA	10165	DF-2 EISKRIM MR FREEZE	42601001	30/11/2013	60154	CHAPAS DE OSB MEDIDAS 2,44M X 1,22M X 1	CAPITALIZED		13201003.00	4.875,00
1	1004	CELULA ARIBABIBA	10573	DR-5 TOKAIA	42601001	30/11/2013	60154	CHAPAS DE OSB MEDIDAS 2,44M X 1,22M X 1	CAPITALIZED		13201003.00	4.875,00
1	1006	CELULA APOIO	10920	CONTEUDO	42601001	30/11/2013	60154	CHAPAS DE OSB MEDIDAS 2,44M X 1,22M X 1	CAPITALIZED		13201003.00	4.875,00
1	1004	CELULA ARIBABIBA	10576	DR-8 BAT HATARI	42601001	30/11/2013	60154	CHAPAS DE OSB MEDIDAS 2,44M X 1,22M X 1	CAPITALIZED		13201003.00	4.875,00
1	1004	CELULA ARIBABIBA	10571	DR-2 ELEKTRON	42601001	30/11/2013	60154	CHAPAS DE OSB MEDIDAS 2,44M X 1,22M X 1	CAPITALIZED		13201003.00	4.875,00
1	1004	CELULA ARIBABIBA	10574	DR-9 DISMONTI	42601001	30/11/2013	60154	CHAPAS DE OSB MEDIDAS 2,44M X 1,22M X 1	CAPITALIZED		13201003.00	4.875,00
1	1004	CELULA ARIBABIBA	10164	DF-1 HOPI HERO HANGO	42601001	30/11/2013	60154	CHAPAS DE OSB MEDIDAS 2,44M X 1,22M X 1	CAPITALIZED		13201003.00	4.875,00
1	1004	CELULA ARIBABIBA	10560	DR-1 KATAPUL	42601001	30/11/2013	60154	CHAPAS DE OSB MEDIDAS 2,44M X 1,22M X 1	CAPITALIZED		13201003.00	4.875,00
1	1004	CELULA ARIBABIBA	10167	DF-4 HOPI HERO DOG	42601001	30/11/2013	60154	CHAPAS DE OSB MEDIDAS 2,44M X 1,22M X 1	CAPITALIZED		13201003.00	4.875,00
1	1004	CELULA ARIBABIBA	10572	DR-4 TRUKES DI PINGUIM	42601001	30/11/2013	60154	CHAPAS DE OSB MEDIDAS 2,44M X 1,22M X 1	CAPITALIZED		13201003.00	4.875,00
1	1001	CELULA WILD WEST	10508	AR-12 MONTANHA RUSSA	42601001	30/12/2011	60155	SERVICOS / DESPESAS GERAIS - VIAGENS - INT	CIP		13201900.00	2.318,55
1	1001	CELULA WILD WEST	10508	AR-12 MONTANHA RUSSA	42601001	30/12/2011	60156	LANCAMENTO DE CABOS DE BAIXA E MEDIA T	CIP		13201900.00	56.753,00
1	1001	CELULA WILD WEST	10508	AR-12 MONTANHA RUSSA	42601001	30/12/2011	60157	SERVICOS / DESPESAS GERAIS - VIAGENS - INT	CIP		13201900.00	529,58
1	1001	CELULA WILD WEST	10508	AR-12 MONTANHA RUSSA	42601001	30/12/2011	60158	SERVICOS / DESPESAS GERAIS - VIAGENS - INT	CIP		13201900.00	434,77
1	1001	CELULA WILD WEST	10508	AR-12 MONTANHA RUSSA	42601001	30/12/2011	60159	ACESSORIA AMBIENTAL	CIP		13201900.00	2.700,00
1	1005	CELULA INFANTASIA	10594	ER-6 DISPENKITO DA VOVO A	42601001	30/11/2013	60160	REPARO DE TRINCA	CAPITALIZED		13201003.00	1.725,00
1	1004	CELULA ARIBABIBA	10764	DV01 VIAS ARIBABIBA	42601001	30/11/2013	60161	SERVICOS / DESPESAS GERAIS - MANUTENCA	CAPITALIZED		13201003.00	43.371,73
1	1005	CELULA INFANTASIA	10481	SHOWS - KLAP KLAP	42601001	30/11/2013	60162	BANNER TAPUME IMPRESSAO EM LONA FOR	CAPITALIZED		13201003.00	1.200,00
1	1005	CELULA INFANTASIA	10481	SHOWS - KLAP KLAP	42601001	30/11/2013	60163	CONFECCAO DE ACESSORIOS E ADERECOS	CAPITALIZED		13201003.00	5.975,00
1	1005	CELULA INFANTASIA	10481	SHOWS - KLAP KLAP	42601001	30/11/2013	60164	CONFECCAO DE ACESSORIOS E ADERECOS	CAPITALIZED		13201003.00	5.975,00
1	1005	CELULA INFANTASIA	10481	SHOWS - KLAP KLAP	42601001	30/11/2013	60165	CONFECCAO DE ACESSORIOS E ADERECOS	CAPITALIZED		13201003.00	5.975,00
1	1005	CELULA INFANTASIA	10592	ER-4 LEVA I TRAZ	42601001	30/11/2013	60166	LOCACAO DE EQUIPAMENTOS	CAPITALIZED		13201003.00	7.100,00

fls. 98817
Este documento é cópia do original, assinado digitalmente por CAMILA APARECIDA DIAS LIMA e Tribunal de Justiça do Estado de São Paulo, protocolado em 01/03/2019 às 20:55, sob o número WJMJ19700053640.
Para conferir o original, acesse o site https://esaj.tjsp.jus.br/pastadigital/pg/abrirConferenciaDocumento.do, informe o processo 1002265-62.2016.8.26.0659 e código 4488B7B.

1	1005	CELULA INFANTASIA	10591	ER-9 KONFRONT	42601001	30/11/2013	60166	LOCACAO DE EQUIPAMENTOS	CAPITALIZED		13201003.00	7.100,00
1	1006	CELULA APOIO	10920	CONTEUDO	42601001	30/11/2013	60166	LOCACAO DE EQUIPAMENTOS	CAPITALIZED		13201003.00	7.100,00
1	1005	CELULA INFANTASIA	10382	EM-1 STUDIO SHOPI	42601001	30/11/2013	60166	LOCACAO DE EQUIPAMENTOS	CAPITALIZED		13201003.00	7.100,00
1	1005	CELULA INFANTASIA	10589	EE-1 TRAKITANAS A - MAQUINAS DE BOLINHA	42601001	30/11/2013	60166	LOCACAO DE EQUIPAMENTOS	CAPITALIZED		13201003.00	7.100,00
1	1005	CELULA INFANTASIA	10594	ER-6 DISPENKITO DA VOVO A	42601001	30/11/2013	60166	LOCACAO DE EQUIPAMENTOS	CAPITALIZED		13201003.00	7.100,00
1	1005	CELULA INFANTASIA	10184	EF-2 HOPI MONSTRO	42601001	30/11/2013	60166	LOCACAO DE EQUIPAMENTOS	CAPITALIZED		13201003.00	7.100,00
1	1005	CELULA INFANTASIA	10787	EV01 VIAS INFANTASIA	42601001	30/11/2013	60166	LOCACAO DE EQUIPAMENTOS	CAPITALIZED		13201003.00	7.100,00
1	1005	CELULA INFANTASIA	10590	ER-2 GIRANDA DI MUSIK	42601001	30/11/2013	60166	LOCACAO DE EQUIPAMENTOS	CAPITALIZED		13201003.00	7.100,00
1	1005	CELULA INFANTASIA	10593	ER-5 LOKOLORE	42601001	30/11/2013	60166	LOCACAO DE EQUIPAMENTOS	CAPITALIZED		13201003.00	7.100,00
1	1005	CELULA INFANTASIA	10789	EC01 FONTE LOONEY TUNES	42601001	30/11/2013	60166	LOCACAO DE EQUIPAMENTOS	CAPITALIZED		13201003.00	7.100,00
1	1005	CELULA INFANTASIA	10183	EF-1 PIZZARRIBA	42601001	30/11/2013	60166	LOCACAO DE EQUIPAMENTOS	CAPITALIZED		13201003.00	7.100,00
1	1005	CELULA INFANTASIA	10185	EF-3 HANGO - HOPI DOG	42601001	30/11/2013	60166	LOCACAO DE EQUIPAMENTOS	CAPITALIZED		13201003.00	7.100,00
1	1005	CELULA INFANTASIA	10186	EF-4 FOMI AJATU	42601001	30/11/2013	60166	LOCACAO DE EQUIPAMENTOS	CAPITALIZED		13201003.00	7.100,00
1	1005	CELULA INFANTASIA	10481	SHOWS - KLAP KLAP	42601001	30/11/2013	60166	LOCACAO DE EQUIPAMENTOS	CAPITALIZED		13201003.00	7.100,00
1	1005	CELULA INFANTASIA	10581	EE-6 CHABUM	42601001	30/11/2013	60166	LOCACAO DE EQUIPAMENTOS	CAPITALIZED		13201003.00	7.100,00
1	1005	CELULA INFANTASIA	10481	SHOWS - KLAP KLAP	42601001	30/11/2013	60167	INSTALCAO ELETRICA DE ILUMINACAO	CAPITALIZED		13201003.00	4.000,00
1	1005	CELULA INFANTASIA	10183	EF-1 PIZZARRIBA	42601001	30/11/2013	60168	PRESTACAO DE SERVICO DE OBRAS CIVIS	CAPITALIZED		13201003.00	10.875,00
1	1011	CELULA DAF	11109	INFORMÁTICA	42601002	30/12/2011	60169	ATIVO IMOBILIZADO - COMPUTADORES E PER	CAPITALIZED		13401001.00	831,33
1	1011	CELULA DAF	11109	INFORMÁTICA	42601002	30/12/2011	60170	ATIVO IMOBILIZADO - COMPUTADORES E PER	CAPITALIZED		13401001.00	831,33
1	1011	CELULA DAF	11109	INFORMÁTICA	42601002	30/12/2011	60171	ATIVO IMOBILIZADO - COMPUTADORES E PER	CAPITALIZED		13401001.00	831,[illegible]
1	1005	CELULA INFANTASIA	10593	ER-5 LOKOLORE	42601001	30/11/2013	60172	PARAFUSO ALLEN CHATA 7991 88 M12X 50M	CAPITALIZED		13201003.00	[illegible]
1	1005	CELULA INFANTASIA	10593	ER-5 LOKOLORE	42601001	30/11/2013	60173	PARAFUSO SEXTAVADO DIN 931 88 M12 X 55	CAPITALIZED		13201003.00	336
1	1005	CELULA INFANTASIA	10593	ER-5 LOKOLORE	42601001	30/11/2013	60174	PORCA SEXTAVADA PARLOK 88 M12 ZINCADO	CAPITALIZED		13201003.00	12[illegible]
1	1005	CELULA INFANTASIA	10593	ER-5 LOKOLORE	42601001	30/11/2013	60175	PORCA SEXTAVADA 88 TRES QUARTO POLEGA	CAPITALIZED		13201003.00	81,6
1	1005	CELULA INFANTASIA	10592	ER-4 LEVA I TRAZ	42601001	30/11/2013	60177	CHAPAS DE OSB MEDIDAS 2,44M X 1,22M X 1	CAPITALIZED		13201003.00	7.875,00
1	1005	CELULA INFANTASIA	10591	ER-9 KONFRONT	42601001	30/11/2013	60177	CHAPAS DE OSB MEDIDAS 2,44M X 1,22M X 1	CAPITALIZED		13201003.00	7.875,00
1	1006	CELULA APOIO	10920	CONTEUDO	42601001	30/11/2013	60177	CHAPAS DE OSB MEDIDAS 2,44M X 1,22M X 1	CAPITALIZED		13201003.00	7.875,00
1	1005	CELULA INFANTASIA	10382	EM-1 STUDIO SHOPI	42601001	30/11/2013	60177	CHAPAS DE OSB MEDIDAS 2,44M X 1,22M X 1	CAPITALIZED		13201003.00	7.875,00
1	1005	CELULA INFANTASIA	10589	EE-1 TRAKITANAS A - MAQUINAS DE BOLINHA	42601001	30/11/2013	60177	CHAPAS DE OSB MEDIDAS 2,44M X 1,22M X 1	CAPITALIZED		13201003.00	7.875,00
1	1005	CELULA INFANTASIA	10594	ER-6 DISPENKITO DA VOVO A	42601001	30/11/2013	60177	CHAPAS DE OSB MEDIDAS 2,44M X 1,22M X 1	CAPITALIZED		13201003.00	7.875,00
1	1005	CELULA INFANTASIA	10184	EF-2 HOPI MONSTRO	42601001	30/11/2013	60177	CHAPAS DE OSB MEDIDAS 2,44M X 1,22M X 1	CAPITALIZED		13201003.00	7.875,00
1	1005	CELULA INFANTASIA	10590	ER-2 GIRANDA DI MUSIK	42601001	30/11/2013	60177	CHAPAS DE OSB MEDIDAS 2,44M X 1,22M X 1	CAPITALIZED		13201003.00	7.875,00
1	1005	CELULA INFANTASIA	10787	EV01 VIAS INFANTASIA	42601001	30/11/2013	60177	CHAPAS DE OSB MEDIDAS 2,44M X 1,22M X 1	CAPITALIZED		13201003.00	7.875,00
1	1005	CELULA INFANTASIA	10593	ER-5 LOKOLORE	42601001	30/11/2013	60177	CHAPAS DE OSB MEDIDAS 2,44M X 1,22M X 1	CAPITALIZED		13201003.00	7.875,00
1	1005	CELULA INFANTASIA	10789	EC01 FONTE LOONEY TUNES	42601001	30/11/2013	60177	CHAPAS DE OSB MEDIDAS 2,44M X 1,22M X 1	CAPITALIZED		13201003.00	7.875,00
1	1005	CELULA INFANTASIA	10183	EF-1 PIZZARRIBA	42601001	30/11/2013	60177	CHAPAS DE OSB MEDIDAS 2,44M X 1,22M X 1	CAPITALIZED		13201003.00	7.875,00
1	1005	CELULA INFANTASIA	10185	EF-3 HANGO - HOPI DOG	42601001	30/11/2013	60177	CHAPAS DE OSB MEDIDAS 2,44M X 1,22M X 1	CAPITALIZED		13201003.00	7.875,00
1	1005	CELULA INFANTASIA	10186	EF-4 FOMI AJATU	42601001	30/11/2013	60177	CHAPAS DE OSB MEDIDAS 2,44M X 1,22M X 1	CAPITALIZED		13201003.00	7.875,00
1	1005	CELULA INFANTASIA	10481	SHOWS - KLAP KLAP	42601001	30/11/2013	60177	CHAPAS DE OSB MEDIDAS 2,44M X 1,22M X 1	CAPITALIZED		13201003.00	7.875,00
1	1005	CELULA INFANTASIA	10581	EE-6 CHABUM	42601001	30/11/2013	60177	CHAPAS DE OSB MEDIDAS 2,44M X 1,22M X 1	CAPITALIZED		13201003.00	7.875,00
1	1006	CELULA APOIO	10920	CONTEUDO	42601001	30/11/2013	60178	SERVICOS / DESPESAS GERAIS - HONORARIOS	CAPITALIZED		13201003.00	64,00
1	1006	CELULA APOIO	10913	ETE	42601001	30/12/2011	60179	LUBRIFICACAO LIMPEZA E REVISAO	CAPITALIZED		13201003.00	4.253,[illegible]
1	1006	CELULA APOIO	10913	ETE	42601001	30/12/2011	60180	SERVICO DE MANUTENCAO E RECUPERACAO	CAPITALIZED		13201003.00	1.159,[illegible]
1	1005	CELULA INFANTASIA	10481	SHOWS - KLAP KLAP	42601001	30/11/2013	60181	CABO EXTRA-FLEXIVEL DE COBRE, PP 3 X 2,5M	CAPITALIZED		13201003.00	[illegible]
1	1005	CELULA INFANTASIA	10592	ER-4 LEVA I TRAZ	42601001	30/11/2013	60182	CHUMBADOR TB 38055	CAPITALIZED		13201003.00	680
1	1005	CELULA INFANTASIA	10591	ER-9 KONFRONT	42601001	30/11/2013	60182	CHUMBADOR TB 38055	CAPITALIZED		13201003.00	680
1	1006	CELULA APOIO	10920	CONTEUDO	42601001	30/11/2013	60182	CHUMBADOR TB 38055	CAPITALIZED		13201003.00	680
1	1005	CELULA INFANTASIA	10382	EM-1 STUDIO SHOPI	42601001	30/11/2013	60182	CHUMBADOR TB 38055	CAPITALIZED		13201003.00	680
1	1005	CELULA INFANTASIA	10589	EE-1 TRAKITANAS A - MAQUINAS DE BOLINHA	42601001	30/11/2013	60182	CHUMBADOR TB 38055	CAPITALIZED		13201003.00	680
1	1005	CELULA INFANTASIA	10594	ER-6 DISPENKITO DA VOVO A	42601001	30/11/2013	60182	CHUMBADOR TB 38055	CAPITALIZED		13201003.00	680
1	1005	CELULA INFANTASIA	10184	EF-2 HOPI MONSTRO	42601001	30/11/2013	60182	CHUMBADOR TB 38055	CAPITALIZED		13201003.00	680
1	1005	CELULA INFANTASIA	10787	EV01 VIAS INFANTASIA	42601001	30/11/2013	60182	CHUMBADOR TB 38055	CAPITALIZED		13201003.00	680
1	1005	CELULA INFANTASIA	10590	ER-2 GIRANDA DI MUSIK	42601001	30/11/2013	60182	CHUMBADOR TB 38055	CAPITALIZED		13201003.00	680
1	1005	CELULA INFANTASIA	10593	ER-5 LOKOLORE	42601001	30/11/2013	60182	CHUMBADOR TB 38055	CAPITALIZED		13201003.00	680
1	1005	CELULA INFANTASIA	10789	EC01 FONTE LOONEY TUNES	42601001	30/11/2013	60182	CHUMBADOR TB 38055	CAPITALIZED		13201003.00	680
1	1005	CELULA INFANTASIA	10183	EF-1 PIZZARRIBA	42601001	30/11/2013	60182	CHUMBADOR TB 38055	CAPITALIZED		13201003.00	680
1	1005	CELULA INFANTASIA	10185	EF-3 HANGO - HOPI DOG	42601001	30/11/2013	60182	CHUMBADOR TB 38055	CAPITALIZED		13201003.00	680
1	1005	CELULA INFANTASIA	10186	EF-4 FOMI AJATU	42601001	30/11/2013	60182	CHUMBADOR TB 38055	CAPITALIZED		13201003.00	680
1	1005	CELULA INFANTASIA	10481	SHOWS - KLAP KLAP	42601001	30/11/2013	60182	CHUMBADOR TB 38055	CAPITALIZED		13201003.00	680
1	1005	CELULA INFANTASIA	10581	EE-6 CHABUM	42601001	30/11/2013	60182	CHUMBADOR TB 38055	CAPITALIZED		13201003.00	680
1	1005	CELULA INFANTASIA	10382	EM-1 STUDIO SHOPI	42601001	30/11/2013	60183	TRAFO FIXO	CAPITALIZED		13201006.00	964,[illegible]
1	1005	CELULA INFANTASIA	10787	EV01 VIAS INFANTASIA	42601001	30/11/2013	60184	MATERIAIS ELETRICOS	CAPITALIZED		13201003.00	625,[illegible]
1	1005	CELULA INFANTASIA	10481	SHOWS - KLAP KLAP	42601001	30/11/2013	60185	CABO DE SEGURANCA REFLETOR 80 CM - GRA	CAPITALIZED		13201003.00	[illegible]
1	1005	CELULA INFANTASIA	10481	SHOWS - KLAP KLAP	42601001	30/11/2013	60186	PLUG PTV MACHO 15 AMPERE 250 VOLTS (NA	CAPITALIZED		13201003.00	669
1	1005	CELULA INFANTASIA	10481	SHOWS - KLAP KLAP	42601001	30/11/2013	60187	PLUG PTV FEMEA 15 AMPERE 250 VOLTS (NA(	CAPITALIZED		13201003.00	[illegible]
1	1005	CELULA INFANTASIA	10481	SHOWS - KLAP KLAP	42601001	30/11/2013	60188	GARRA DE REFLETOR C - CLAMP MARREIROS(	CAPITALIZED		13201003.00	328,5
1	1005	CELULA INFANTASIA	10481	SHOWS - KLAP KLAP	42601001	30/11/2013	60189	MAQUINA DE FUMACA 1500W DMX 220V CC(	CAPITALIZED		13201006.00	[illegible]
1	1005	CELULA INFANTASIA	10481	SHOWS - KLAP KLAP	42601001	30/11/2013	60190	LAMPADA ELIPSOIDAL TELEM OM 771 25 GRA	CAPITALIZED		13201003.00	3.933,[illegible]
1	1005	CELULA INFANTASIA	10593	ER-5 LOKOLORE	42601001	31/12/2013	60191	COMUNICACAO VISUAL PERSONALIZADO	CAPITALIZED		13201003.00	7.620,00
1	1005	CELULA INFANTASIA	10592	ER-4 LEVA I TRAZ	42601001	30/11/2013	60192	REEMBOLSO DE DESPESAS	CAPITALIZED		13201003.00	175
1	1005	CELULA INFANTASIA	10591	ER-9 KONFRONT	42601001	30/11/2013	60192	REEMBOLSO DE DESPESAS	CAPITALIZED		13201003.00	175
1	1006	CELULA APOIO	10920	CONTEUDO	42601001	30/11/2013	60192	REEMBOLSO DE DESPESAS	CAPITALIZED		13201003.00	175
1	1005	CELULA INFANTASIA	10382	EM-1 STUDIO SHOPI	42601001	30/11/2013	60192	REEMBOLSO DE DESPESAS	CAPITALIZED		13201003.00	175
1	1005	CELULA INFANTASIA	10589	EE-1 TRAKITANAS A - MAQUINAS DE BOLINHA	42601001	30/11/2013	60192	REEMBOLSO DE DESPESAS	CAPITALIZED		13201003.00	175
1	1005	CELULA INFANTASIA	10594	ER-6 DISPENKITO DA VOVO A	42601001	30/11/2013	60192	REEMBOLSO DE DESPESAS	CAPITALIZED		13201003.00	175
1	1005	CELULA INFANTASIA	10184	EF-2 HOPI MONSTRO	42601001	30/11/2013	60192	REEMBOLSO DE DESPESAS	CAPITALIZED		13201003.00	175
1	1005	CELULA INFANTASIA	10590	ER-2 GIRANDA DI MUSIK	42601001	30/11/2013	60192	REEMBOLSO DE DESPESAS	CAPITALIZED		13201003.00	175
1	1005	CELULA INFANTASIA	10787	EV01 VIAS INFANTASIA	42601001	30/11/2013	60192	REEMBOLSO DE DESPESAS	CAPITALIZED		13201003.00	175
1	1005	CELULA INFANTASIA	10593	ER-5 LOKOLORE	42601001	30/11/2013	60192	REEMBOLSO DE DESPESAS	CAPITALIZED		13201003.00	175
1	1005	CELULA INFANTASIA	10789	EC01 FONTE LOONEY TUNES	42601001	30/11/2013	60192	REEMBOLSO DE DESPESAS	CAPITALIZED		13201003.00	175
1	1005	CELULA INFANTASIA	10183	EF-1 PIZZARRIBA	42601001	30/11/2013	60192	REEMBOLSO DE DESPESAS	CAPITALIZED		13201003.00	175
1	1005	CELULA INFANTASIA	10185	EF-3 HANGO - HOPI DOG	42601001	30/11/2013	60192	REEMBOLSO DE DESPESAS	CAPITALIZED		13201003.00	175
1	1005	CELULA INFANTASIA	10186	EF-4 FOMI AJATU	42601001	30/11/2013	60192	REEMBOLSO DE DESPESAS	CAPITALIZED		13201003.00	175
1	1005	CELULA INFANTASIA	10481	SHOWS - KLAP KLAP	42601001	30/11/2013	60192	REEMBOLSO DE DESPESAS	CAPITALIZED		13201003.00	175
1	1005	CELULA INFANTASIA	10581	EE-6 CHABUM	42601001	30/11/2013	60192	REEMBOLSO DE DESPESAS	CAPITALIZED		13201003.00	175
1	1005	CELULA INFANTASIA	10592	ER-4 LEVA I TRAZ	42601001	30/11/2013	60193	REEMBOLSO DE DESPESAS	CAPITALIZED		13201003.00	123,8
1	1005	CELULA INFANTASIA	10591	ER-9 KONFRONT	42601001	30/11/2013	60193	REEMBOLSO DE DESPESAS	CAPITALIZED		13201003.00	123,8
1	1006	CELULA APOIO	10920	CONTEUDO	42601001	30/11/2013	60193	REEMBOLSO DE DESPESAS	CAPITALIZED		13201003.00	123,8
1	1005	CELULA INFANTASIA	10382	EM-1 STUDIO SHOPI	42601001	30/11/2013	60193	REEMBOLSO DE DESPESAS	CAPITALIZED		13201003.00	123,8
1	1005	CELULA INFANTASIA	10589	EE-1 TRAKITANAS A - MAQUINAS DE BOLINHA	42601001	30/11/2013	60193	REEMBOLSO DE DESPESAS	CAPITALIZED		13201003.00	123,8
1	1005	CELULA INFANTASIA	10594	ER-6 DISPENKITO DA VOVO A	42601001	30/11/2013	60193	REEMBOLSO DE DESPESAS	CAPITALIZED		13201003.00	123,8
1	1005	CELULA INFANTASIA	10184	EF-2 HOPI MONSTRO	42601001	30/11/2013	60193	REEMBOLSO DE DESPESAS	CAPITALIZED		13201003.00	123,8
1	1005	CELULA INFANTASIA	10590	ER-2 GIRANDA DI MUSIK	42601001	30/11/2013	60193	REEMBOLSO DE DESPESAS	CAPITALIZED		13201003.00	123,8
1	1005	CELULA INFANTASIA	10787	EV01 VIAS INFANTASIA	42601001	30/11/2013	60193	REEMBOLSO DE DESPESAS	CAPITALIZED		13201003.00	123,8
1	1005	CELULA INFANTASIA	10593	ER-5 LOKOLORE	42601001	30/11/2013	60193	REEMBOLSO DE DESPESAS	CAPITALIZED		13201003.00	123,8
1	1005	CELULA INFANTASIA	10789	EC01 FONTE LOONEY TUNES	42601001	30/11/2013	60193	REEMBOLSO DE DESPESAS	CAPITALIZED		13201003.00	123,8
1	1005	CELULA INFANTASIA	10183	EF-1 PIZZARRIBA	42601001	30/11/2013	60193	REEMBOLSO DE DESPESAS	CAPITALIZED		13201003.00	123,8
1	1005	CELULA INFANTASIA	10185	EF-3 HANGO - HOPI DOG	42601001	30/11/2013	60193	REEMBOLSO DE DESPESAS	CAPITALIZED		13201003.00	123,8
1	1005	CELULA INFANTASIA	10186	EF-4 FOMI AJATU	42601001	30/11/2013	60193	REEMBOLSO DE DESPESAS	CAPITALIZED		13201003.00	123,8
1	1005	CELULA INFANTASIA	10481	SHOWS - KLAP KLAP	42601001	30/11/2013	60193	REEMBOLSO DE DESPESAS	CAPITALIZED		13201003.00	123,8
1	1005	CELULA INFANTASIA	10581	EE-6 CHABUM	42601001	30/11/2013	60193	REEMBOLSO DE DESPESAS	CAPITALIZED		13201003.00	123,8
1	1005	CELULA INFANTASIA	10592	ER-4 LEVA I TRAZ	42601001	30/11/2013	60194	REEMBOLSO DE DESPESAS	CAPITALIZED		13201003.00	212,48
1	1005	CELULA INFANTASIA	10591	ER-9 KONFRONT	42601001	30/11/2013	60194	REEMBOLSO DE DESPESAS	CAPITALIZED		13201003.00	212,48
1	1006	CELULA APOIO	10920	CONTEUDO	42601001	30/11/2013	60194	REEMBOLSO DE DESPESAS	CAPITALIZED		13201003.00	212,48
1	1005	CELULA INFANTASIA	10382	EM-1 STUDIO SHOPI	42601001	30/11/2013	60194	REEMBOLSO DE DESPESAS	CAPITALIZED		13201003.00	212,48
1	1005	CELULA INFANTASIA	10589	EE-1 TRAKITANAS A - MAQUINAS DE BOLINHA	42601001	30/11/2013	60194	REEMBOLSO DE DESPESAS	CAPITALIZED		13201003.00	212,48
1	1005	CELULA INFANTASIA	10594	ER-6 DISPENKITO DA VOVO A	42601001	30/11/2013	60194	REEMBOLSO DE DESPESAS	CAPITALIZED		13201003.00	212,48
1	1005	CELULA INFANTASIA	10184	EF-2 HOPI MONSTRO	42601001	30/11/2013	60194	REEMBOLSO DE DESPESAS	CAPITALIZED		13201003.00	212,48
1	1005	CELULA INFANTASIA	10590	ER-2 GIRANDA DI MUSIK	42601001	30/11/2013	60194	REEMBOLSO DE DESPESAS	CAPITALIZED		13201003.00	212,48
1	1005	CELULA INFANTASIA	10787	EV01 VIAS INFANTASIA	42601001	30/11/2013	60194	REEMBOLSO DE DESPESAS	CAPITALIZED		13201003.00	212,48
1	1005	CELULA INFANTASIA	10593	ER-5 LOKOLORE	42601001	30/11/2013	60194	REEMBOLSO DE DESPESAS	CAPITALIZED		13201003.00	212,48
1	1005	CELULA INFANTASIA	10789	EC01 FONTE LOONEY TUNES	42601001	30/11/2013	60194	REEMBOLSO DE DESPESAS	CAPITALIZED		13201003.00	212,48
1	1005	CELULA INFANTASIA	10183	EF-1 PIZZARRIBA	42601001	30/11/2013	60194	REEMBOLSO DE DESPESAS	CAPITALIZED		13201003.00	212,48
1	1005	CELULA INFANTASIA	10185	EF-3 HANGO - HOPI DOG	42601001	30/11/2013	60194	REEMBOLSO DE DESPESAS	CAPITALIZED		13201003.00	212,48
1	1005	CELULA INFANTASIA	10186	EF-4 FOMI AJATU	42601001	30/11/2013	60194	REEMBOLSO DE DESPESAS	CAPITALIZED		13201003.00	212,48
1	1005	CELULA INFANTASIA	10481	SHOWS - KLAP KLAP	42601001	30/11/2013	60194	REEMBOLSO DE DESPESAS	CAPITALIZED		13201003.00	212,48
1	1005	CELULA INFANTASIA	10581	EE-6 CHABUM	42601001	30/11/2013	60194	REEMBOLSO DE DESPESAS	CAPITALIZED		13201003.00	212,48
1	1005	CELULA INFANTASIA	10592	ER-4 LEVA I TRAZ	42601001	30/11/2013	60195	SERVICOS / DESPESAS GERAIS - UTILIDADES E	CAPITALIZED		13201003.00	112,5
1	1005	CELULA INFANTASIA	10591	ER-9 KONFRONT	42601001	30/11/2013	60195	SERVICOS / DESPESAS GERAIS - UTILIDADES E	CAPITALIZED		13201003.00	112,5
1	1006	CELULA APOIO	10920	CONTEUDO	42601001	30/11/2013	60195	SERVICOS / DESPESAS GERAIS - UTILIDADES E	CAPITALIZED		13201003.00	112,5
1	1005	CELULA INFANTASIA	10382	EM-1 STUDIO SHOPI	42601001	30/11/2013	60195	SERVICOS / DESPESAS GERAIS - UTILIDADES E	CAPITALIZED		13201003.00	112,5
1	1005	CELULA INFANTASIA	10589	EE-1 TRAKITANAS A - MAQUINAS DE BOLINHA	42601001	30/11/2013	60195	SERVICOS / DESPESAS GERAIS - UTILIDADES E	CAPITALIZED		13201003.00	112,5
1	1005	CELULA INFANTASIA	10594	ER-6 DISPENKITO DA VOVO A	42601001	30/11/2013	60195	SERVICOS / DESPESAS GERAIS - UTILIDADES E	CAPITALIZED		13201003.00	112,5
1	1005	CELULA INFANTASIA	10184	EF-2 HOPI MONSTRO	42601001	30/11/2013	60195	SERVICOS / DESPESAS GERAIS - UTILIDADES E	CAPITALIZED		13201003.00	112,5
1	1005	CELULA INFANTASIA	10590	ER-2 GIRANDA DI MUSIK	42601001	30/11/2013	60195	SERVICOS / DESPESAS GERAIS - UTILIDADES E	CAPITALIZED		13201003.00	112,5
1	1005	CELULA INFANTASIA	10787	EV01 VIAS INFANTASIA	42601001	30/11/2013	60195	SERVICOS / DESPESAS GERAIS - UTILIDADES E	CAPITALIZED		13201003.00	112,5
1	1005	CELULA INFANTASIA	10593	ER-5 LOKOLORE	42601001	30/11/2013	60195	SERVICOS / DESPESAS GERAIS - UTILIDADES E	CAPITALIZED		13201003.00	112,5

fls. 98818

Este documento é cópia do original, assinado digitalmente por CAMILA APARECIDA DIAS LIMA e Tribunal de Justica do Estado de Sao Paulo, protocolado em 01/03/2019 às 20:56 , sob o número WJMJ19700053040.

Para conferir o original, acesse o site https://esaj.tjsp.jus.br/pastadigital/pg/abrirConferenciaDocumento.do, informe o processo 1002265-62.2016.8.26.0659 e código 4488B7B.

fls. 98819

1	1005	CELULA INFANTASIA	10789	EC01 FONTE LOONEY TUNES	42601001	30/11/2013	60195	SERVICOS / DESPESAS GERAIS - UTILIDADES E	CAPITALIZED		13201003.00	112,5
1	1005	CELULA INFANTASIA	10183	EF-1 PIZZARRIBA	42601001	30/11/2013	60195	SERVICOS / DESPESAS GERAIS - UTILIDADES E	CAPITALIZED		13201003.00	112,5
1	1005	CELULA INFANTASIA	10185	EF-3 HANGO - HOPI DOG	42601001	30/11/2013	60195	SERVICOS / DESPESAS GERAIS - UTILIDADES E	CAPITALIZED		13201003.00	112,5
1	1005	CELULA INFANTASIA	10186	EF-4 FOMI AJATU	42601001	30/11/2013	60195	SERVICOS / DESPESAS GERAIS - UTILIDADES E	CAPITALIZED		13201003.00	112,5
1	1005	CELULA INFANTASIA	10481	SHOWS - KLAP KLAP	42601001	30/11/2013	60195	SERVICOS / DESPESAS GERAIS - UTILIDADES E	CAPITALIZED		13201003.00	112,5
1	1005	CELULA INFANTASIA	10581	EE-6 CHABUM	42601001	30/11/2013	60195	SERVICOS / DESPESAS GERAIS - UTILIDADES E	CAPITALIZED		13201003.00	112,5
1	1005	CELULA INFANTASIA	10592	ER-4 LEVA I TRAZ	42601001	30/11/2013	60196	SERVICOS / DESPESAS GERAIS - UTILIDADES E	CAPITALIZED		13201003.00	518,5
1	1005	CELULA INFANTASIA	10591	ER-9 KONFRONT	42601001	30/11/2013	60196	SERVICOS / DESPESAS GERAIS - UTILIDADES E	CAPITALIZED		13201003.00	518,5
1	1006	CELULA APOIO	10920	CONTEUDO	42601001	30/11/2013	60196	SERVICOS / DESPESAS GERAIS - UTILIDADES E	CAPITALIZED		13201003.00	518,5
1	1005	CELULA INFANTASIA	10382	EM-1 STUDIO SHOPI	42601001	30/11/2013	60196	SERVICOS / DESPESAS GERAIS - UTILIDADES E	CAPITALIZED		13201003.00	518,5
1	1005	CELULA INFANTASIA	10589	EE-1 TRAKITANAS A - MAQUINAS DE BOLINHA	42601001	30/11/2013	60196	SERVICOS / DESPESAS GERAIS - UTILIDADES E	CAPITALIZED		13201003.00	518,5
1	1005	CELULA INFANTASIA	10594	ER-6 DISPENKITO DA VOVO A	42601001	30/11/2013	60196	SERVICOS / DESPESAS GERAIS - UTILIDADES E	CAPITALIZED		13201003.00	518,5
1	1005	CELULA INFANTASIA	10184	EF-2 HOPI MONSTRO	42601001	30/11/2013	60196	SERVICOS / DESPESAS GERAIS - UTILIDADES E	CAPITALIZED		13201003.00	518,5
1	1005	CELULA INFANTASIA	10590	ER-2 GIRANDA DI MUSIK	42601001	30/11/2013	60196	SERVICOS / DESPESAS GERAIS - UTILIDADES E	CAPITALIZED		13201003.00	518,5
1	1005	CELULA INFANTASIA	10787	EV01 VIAS INFANTASIA	42601001	30/11/2013	60196	SERVICOS / DESPESAS GERAIS - UTILIDADES E	CAPITALIZED		13201003.00	518,5
1	1005	CELULA INFANTASIA	10593	ER-5 LOKOLORE	42601001	30/11/2013	60196	SERVICOS / DESPESAS GERAIS - UTILIDADES E	CAPITALIZED		13201003.00	518,5
1	1005	CELULA INFANTASIA	10789	EC01 FONTE LOONEY TUNES	42601001	30/11/2013	60196	SERVICOS / DESPESAS GERAIS - UTILIDADES E	CAPITALIZED		13201003.00	518,5
1	1005	CELULA INFANTASIA	10183	EF-1 PIZZARRIBA	42601001	30/11/2013	60196	SERVICOS / DESPESAS GERAIS - UTILIDADES E	CAPITALIZED		13201003.00	518,5
1	1005	CELULA INFANTASIA	10185	EF-3 HANGO - HOPI DOG	42601001	30/11/2013	60196	SERVICOS / DESPESAS GERAIS - UTILIDADES E	CAPITALIZED		13201003.00	518,5
1	1005	CELULA INFANTASIA	10186	EF-4 FOMI AJATU	42601001	30/11/2013	60196	SERVICOS / DESPESAS GERAIS - UTILIDADES E	CAPITALIZED		13201003.00	518,5
1	1005	CELULA INFANTASIA	10481	SHOWS - KLAP KLAP	42601001	30/11/2013	60196	SERVICOS / DESPESAS GERAIS - UTILIDADES E	CAPITALIZED		13201003.00	518,5
1	1005	CELULA INFANTASIA	10581	EE-6 CHABUM	42601001	30/11/2013	60196	SERVICOS / DESPESAS GERAIS - UTILIDADES E	CAPITALIZED		13201003.00	518,5
1	1005	CELULA INFANTASIA	10592	ER-4 LEVA I TRAZ	42601001	30/11/2013	60197	SERVICOS / DESPESAS GERAIS - UTILIDADES E	CAPITALIZED		13201003.00	765,3
1	1005	CELULA INFANTASIA	10591	ER-9 KONFRONT	42601001	30/11/2013	60197	SERVICOS / DESPESAS GERAIS - UTILIDADES E	CAPITALIZED		13201003.00	765,3
1	1006	CELULA APOIO	10920	CONTEUDO	42601001	30/11/2013	60197	SERVICOS / DESPESAS GERAIS - UTILIDADES E	CAPITALIZED		13201003.00	765,3
1	1005	CELULA INFANTASIA	10382	EM-1 STUDIO SHOPI	42601001	30/11/2013	60197	SERVICOS / DESPESAS GERAIS - UTILIDADES E	CAPITALIZED		13201003.00	765,3
1	1005	CELULA INFANTASIA	10589	EE-1 TRAKITANAS A - MAQUINAS DE BOLINHA	42601001	30/11/2013	60197	SERVICOS / DESPESAS GERAIS - UTILIDADES E	CAPITALIZED		13201003.00	765,3
1	1005	CELULA INFANTASIA	10594	ER-6 DISPENKITO DA VOVO A	42601001	30/11/2013	60197	SERVICOS / DESPESAS GERAIS - UTILIDADES E	CAPITALIZED		13201003.00	765,3
1	1005	CELULA INFANTASIA	10184	EF-2 HOPI MONSTRO	42601001	30/11/2013	60197	SERVICOS / DESPESAS GERAIS - UTILIDADES E	CAPITALIZED		13201003.00	765,3
1	1005	CELULA INFANTASIA	10590	ER-2 GIRANDA DI MUSIK	42601001	30/11/2013	60197	SERVICOS / DESPESAS GERAIS - UTILIDADES E	CAPITALIZED		13201003.00	765,3
1	1005	CELULA INFANTASIA	10787	EV01 VIAS INFANTASIA	42601001	30/11/2013	60197	SERVICOS / DESPESAS GERAIS - UTILIDADES E	CAPITALIZED		13201003.00	765,3
1	1005	CELULA INFANTASIA	10593	ER-5 LOKOLORE	42601001	30/11/2013	60197	SERVICOS / DESPESAS GERAIS - UTILIDADES E	CAPITALIZED		13201003.00	765,3
1	1005	CELULA INFANTASIA	10789	EC01 FONTE LOONEY TUNES	42601001	30/11/2013	60197	SERVICOS / DESPESAS GERAIS - UTILIDADES E	CAPITALIZED		13201003.00	765,3
1	1005	CELULA INFANTASIA	10183	EF-1 PIZZARRIBA	42601001	30/11/2013	60197	SERVICOS / DESPESAS GERAIS - UTILIDADES E	CAPITALIZED		13201003.00	765,3
1	1005	CELULA INFANTASIA	10185	EF-3 HANGO - HOPI DOG	42601001	30/11/2013	60197	SERVICOS / DESPESAS GERAIS - UTILIDADES E	CAPITALIZED		13201003.00	765,3
1	1005	CELULA INFANTASIA	10186	EF-4 FOMI AJATU	42601001	30/11/2013	60197	SERVICOS / DESPESAS GERAIS - UTILIDADES E	CAPITALIZED		13201003.00	765,3
1	1005	CELULA INFANTASIA	10481	SHOWS - KLAP KLAP	42601001	30/11/2013	60197	SERVICOS / DESPESAS GERAIS - UTILIDADES E	CAPITALIZED		13201003.00	765,3
1	1005	CELULA INFANTASIA	10581	EE-6 CHABUM	42601001	30/11/2013	60197	SERVICOS / DESPESAS GERAIS - UTILIDADES E	CAPITALIZED		13201003.00	765,3
1	1005	CELULA INFANTASIA	10592	ER-4 LEVA I TRAZ	42601001	30/11/2013	60198	SERVICOS / DESPESAS GERAIS - UTILIDADES E	CAPITALIZED		13201003.00	863,9
1	1005	CELULA INFANTASIA	10591	ER-9 KONFRONT	42601001	30/11/2013	60198	SERVICOS / DESPESAS GERAIS - UTILIDADES E	CAPITALIZED		13201003.00	863,9
1	1006	CELULA APOIO	10920	CONTEUDO	42601001	30/11/2013	60198	SERVICOS / DESPESAS GERAIS - UTILIDADES E	CAPITALIZED		13201003.00	863,9
1	1005	CELULA INFANTASIA	10382	EM-1 STUDIO SHOPI	42601001	30/11/2013	60198	SERVICOS / DESPESAS GERAIS - UTILIDADES E	CAPITALIZED		13201003.00	863,9
1	1005	CELULA INFANTASIA	10589	EE-1 TRAKITANAS A - MAQUINAS DE BOLINHA	42601001	30/11/2013	60198	SERVICOS / DESPESAS GERAIS - UTILIDADES E	CAPITALIZED		13201003.00	863,9
1	1005	CELULA INFANTASIA	10594	ER-6 DISPENKITO DA VOVO A	42601001	30/11/2013	60198	SERVICOS / DESPESAS GERAIS - UTILIDADES E	CAPITALIZED		13201003.00	863,9
1	1005	CELULA INFANTASIA	10184	EF-2 HOPI MONSTRO	42601001	30/11/2013	60198	SERVICOS / DESPESAS GERAIS - UTILIDADES E	CAPITALIZED		13201003.00	863,9
1	1005	CELULA INFANTASIA	10590	ER-2 GIRANDA DI MUSIK	42601001	30/11/2013	60198	SERVICOS / DESPESAS GERAIS - UTILIDADES E	CAPITALIZED		13201003.00	863,9
1	1005	CELULA INFANTASIA	10787	EV01 VIAS INFANTASIA	42601001	30/11/2013	60198	SERVICOS / DESPESAS GERAIS - UTILIDADES E	CAPITALIZED		13201003.00	863,9
1	1005	CELULA INFANTASIA	10593	ER-5 LOKOLORE	42601001	30/11/2013	60198	SERVICOS / DESPESAS GERAIS - UTILIDADES E	CAPITALIZED		13201003.00	863,9
1	1005	CELULA INFANTASIA	10789	EC01 FONTE LOONEY TUNES	42601001	30/11/2013	60198	SERVICOS / DESPESAS GERAIS - UTILIDADES E	CAPITALIZED		13201003.00	863,9
1	1005	CELULA INFANTASIA	10183	EF-1 PIZZARRIBA	42601001	30/11/2013	60198	SERVICOS / DESPESAS GERAIS - UTILIDADES E	CAPITALIZED		13201003.00	863,9
1	1005	CELULA INFANTASIA	10185	EF-3 HANGO - HOPI DOG	42601001	30/11/2013	60198	SERVICOS / DESPESAS GERAIS - UTILIDADES E	CAPITALIZED		13201003.00	863,9
1	1005	CELULA INFANTASIA	10186	EF-4 FOMI AJATU	42601001	30/11/2013	60198	SERVICOS / DESPESAS GERAIS - UTILIDADES E	CAPITALIZED		13201003.00	863,9
1	1005	CELULA INFANTASIA	10481	SHOWS - KLAP KLAP	42601001	30/11/2013	60198	SERVICOS / DESPESAS GERAIS - UTILIDADES E	CAPITALIZED		13201003.00	863,9
1	1005	CELULA INFANTASIA	10581	EE-6 CHABUM	42601001	30/11/2013	60198	SERVICOS / DESPESAS GERAIS - UTILIDADES E	CAPITALIZED		13201003.00	863,9
1	1006	CELULA APOIO	10920	CONTEUDO	42601001	30/11/2013	60199	SERVICOS / DESPESAS GERAIS - HONORARIOS	CAPITALIZED		13201003.00	3.300,00
1	1005	CELULA INFANTASIA	10592	ER-4 LEVA I TRAZ	42601001	30/11/2013	60200	REEMBOLSO DE DESPESAS	CAPITALIZED		13201003.00	70
1	1005	CELULA INFANTASIA	10591	ER-9 KONFRONT	42601001	30/11/2013	60200	REEMBOLSO DE DESPESAS	CAPITALIZED		13201003.00	70
1	1006	CELULA APOIO	10920	CONTEUDO	42601001	30/11/2013	60200	REEMBOLSO DE DESPESAS	CAPITALIZED		13201003.00	70
1	1005	CELULA INFANTASIA	10382	EM-1 STUDIO SHOPI	42601001	30/11/2013	60200	REEMBOLSO DE DESPESAS	CAPITALIZED		13201003.00	70
1	1005	CELULA INFANTASIA	10589	EE-1 TRAKITANAS A - MAQUINAS DE BOLINHA	42601001	30/11/2013	60200	REEMBOLSO DE DESPESAS	CAPITALIZED		13201003.00	70
1	1005	CELULA INFANTASIA	10594	ER-6 DISPENKITO DA VOVO A	42601001	30/11/2013	60200	REEMBOLSO DE DESPESAS	CAPITALIZED		13201003.00	70
1	1005	CELULA INFANTASIA	10184	EF-2 HOPI MONSTRO	42601001	30/11/2013	60200	REEMBOLSO DE DESPESAS	CAPITALIZED		13201003.00	70
1	1005	CELULA INFANTASIA	10590	ER-2 GIRANDA DI MUSIK	42601001	30/11/2013	60200	REEMBOLSO DE DESPESAS	CAPITALIZED		13201003.00	70
1	1005	CELULA INFANTASIA	10787	EV01 VIAS INFANTASIA	42601001	30/11/2013	60200	REEMBOLSO DE DESPESAS	CAPITALIZED		13201003.00	70
1	1005	CELULA INFANTASIA	10593	ER-5 LOKOLORE	42601001	30/11/2013	60200	REEMBOLSO DE DESPESAS	CAPITALIZED		13201003.00	70
1	1005	CELULA INFANTASIA	10789	EC01 FONTE LOONEY TUNES	42601001	30/11/2013	60200	REEMBOLSO DE DESPESAS	CAPITALIZED		13201003.00	70
1	1005	CELULA INFANTASIA	10183	EF-1 PIZZARRIBA	42601001	30/11/2013	60200	REEMBOLSO DE DESPESAS	CAPITALIZED		13201003.00	70
1	1005	CELULA INFANTASIA	10185	EF-3 HANGO - HOPI DOG	42601001	30/11/2013	60200	REEMBOLSO DE DESPESAS	CAPITALIZED		13201003.00	70
1	1005	CELULA INFANTASIA	10186	EF-4 FOMI AJATU	42601001	30/11/2013	60200	REEMBOLSO DE DESPESAS	CAPITALIZED		13201003.00	70
1	1005	CELULA INFANTASIA	10481	SHOWS - KLAP KLAP	42601001	30/11/2013	60200	REEMBOLSO DE DESPESAS	CAPITALIZED		13201003.00	70
1	1005	CELULA INFANTASIA	10581	EE-6 CHABUM	42601001	30/11/2013	60200	REEMBOLSO DE DESPESAS	CAPITALIZED		13201003.00	70
1	1005	CELULA INFANTASIA	10593	ER-5 LOKOLORE	42601001	30/11/2013	60201	SERVICOS / DESPESAS GERAIS - PROPAGANDA	CAPITALIZED		13201003.00	3.000,00
1	1005	CELULA INFANTASIA	10787	EV01 VIAS INFANTASIA	42601001	30/11/2013	60202	MATERIAIS CONSUMIVEIS CIVIL NAO ESTOCAV	CAPITALIZED		13201003.00	2.454,00
1	1005	CELULA INFANTASIA	10592	ER-4 LEVA I TRAZ	42601001	30/11/2013	60203	SARRAFO DE 10 APARELHADO - CEDRINHO VE	CAPITALIZED		13201003.00	900
1	1005	CELULA INFANTASIA	10591	ER-9 KONFRONT	42601001	30/11/2013	60203	SARRAFO DE 10 APARELHADO - CEDRINHO VE	CAPITALIZED		13201003.00	900
1	1006	CELULA APOIO	10920	CONTEUDO	42601001	30/11/2013	60203	SARRAFO DE 10 APARELHADO - CEDRINHO VE	CAPITALIZED		13201003.00	900
1	1005	CELULA INFANTASIA	10382	EM-1 STUDIO SHOPI	42601001	30/11/2013	60203	SARRAFO DE 10 APARELHADO - CEDRINHO VE	CAPITALIZED		13201003.00	900
1	1005	CELULA INFANTASIA	10589	EE-1 TRAKITANAS A - MAQUINAS DE BOLINHA	42601001	30/11/2013	60203	SARRAFO DE 10 APARELHADO - CEDRINHO VE	CAPITALIZED		13201003.00	900
1	1005	CELULA INFANTASIA	10594	ER-6 DISPENKITO DA VOVO A	42601001	30/11/2013	60203	SARRAFO DE 10 APARELHADO - CEDRINHO VE	CAPITALIZED		13201003.00	900
1	1005	CELULA INFANTASIA	10184	EF-2 HOPI MONSTRO	42601001	30/11/2013	60203	SARRAFO DE 10 APARELHADO - CEDRINHO VE	CAPITALIZED		13201003.00	900
1	1005	CELULA INFANTASIA	10590	ER-2 GIRANDA DI MUSIK	42601001	30/11/2013	60203	SARRAFO DE 10 APARELHADO - CEDRINHO VE	CAPITALIZED		13201003.00	900
1	1005	CELULA INFANTASIA	10787	EV01 VIAS INFANTASIA	42601001	30/11/2013	60203	SARRAFO DE 10 APARELHADO - CEDRINHO VE	CAPITALIZED		13201003.00	900
1	1005	CELULA INFANTASIA	10593	ER-5 LOKOLORE	42601001	30/11/2013	60203	SARRAFO DE 10 APARELHADO - CEDRINHO VE	CAPITALIZED		13201003.00	900
1	1005	CELULA INFANTASIA	10789	EC01 FONTE LOONEY TUNES	42601001	30/11/2013	60203	SARRAFO DE 10 APARELHADO - CEDRINHO VE	CAPITALIZED		13201003.00	900
1	1005	CELULA INFANTASIA	10183	EF-1 PIZZARRIBA	42601001	30/11/2013	60203	SARRAFO DE 10 APARELHADO - CEDRINHO VE	CAPITALIZED		13201003.00	900
1	1005	CELULA INFANTASIA	10185	EF-3 HANGO - HOPI DOG	42601001	30/11/2013	60203	SARRAFO DE 10 APARELHADO - CEDRINHO VE	CAPITALIZED		13201003.00	900
1	1005	CELULA INFANTASIA	10186	EF-4 FOMI AJATU	42601001	30/11/2013	60203	SARRAFO DE 10 APARELHADO - CEDRINHO VE	CAPITALIZED		13201003.00	900
1	1005	CELULA INFANTASIA	10481	SHOWS - KLAP KLAP	42601001	30/11/2013	60203	SARRAFO DE 10 APARELHADO - CEDRINHO VE	CAPITALIZED		13201003.00	900
1	1005	CELULA INFANTASIA	10581	EE-6 CHABUM	42601001	30/11/2013	60203	SARRAFO DE 10 APARELHADO - CEDRINHO VE	CAPITALIZED		13201003.00	900
1	1005	CELULA INFANTASIA	10592	ER-4 LEVA I TRAZ	42601001	30/11/2013	60204	CHAPAS DE OSB MEDIDAS 2,44M X 1,22M X 1	CAPITALIZED		13201003.00	4.725,00
1	1005	CELULA INFANTASIA	10591	ER-9 KONFRONT	42601001	30/11/2013	60204	CHAPAS DE OSB MEDIDAS 2,44M X 1,22M X 1	CAPITALIZED		13201003.00	4.725,00
1	1006	CELULA APOIO	10920	CONTEUDO	42601001	30/11/2013	60204	CHAPAS DE OSB MEDIDAS 2,44M X 1,22M X 1	CAPITALIZED		13201003.00	4.725,00
1	1005	CELULA INFANTASIA	10382	EM-1 STUDIO SHOPI	42601001	30/11/2013	60204	CHAPAS DE OSB MEDIDAS 2,44M X 1,22M X 1	CAPITALIZED		13201003.00	4.725,00
1	1005	CELULA INFANTASIA	10589	EE-1 TRAKITANAS A - MAQUINAS DE BOLINHA	42601001	30/11/2013	60204	CHAPAS DE OSB MEDIDAS 2,44M X 1,22M X 1	CAPITALIZED		13201003.00	4.725,00
1	1005	CELULA INFANTASIA	10594	ER-6 DISPENKITO DA VOVO A	42601001	30/11/2013	60204	CHAPAS DE OSB MEDIDAS 2,44M X 1,22M X 1	CAPITALIZED		13201003.00	4.725,00
1	1005	CELULA INFANTASIA	10184	EF-2 HOPI MONSTRO	42601001	30/11/2013	60204	CHAPAS DE OSB MEDIDAS 2,44M X 1,22M X 1	CAPITALIZED		13201003.00	4.725,00
1	1005	CELULA INFANTASIA	10590	ER-2 GIRANDA DI MUSIK	42601001	30/11/2013	60204	CHAPAS DE OSB MEDIDAS 2,44M X 1,22M X 1	CAPITALIZED		13201003.00	4.725,00
1	1005	CELULA INFANTASIA	10787	EV01 VIAS INFANTASIA	42601001	30/11/2013	60204	CHAPAS DE OSB MEDIDAS 2,44M X 1,22M X 1	CAPITALIZED		13201003.00	4.725,00
1	1005	CELULA INFANTASIA	10593	ER-5 LOKOLORE	42601001	30/11/2013	60204	CHAPAS DE OSB MEDIDAS 2,44M X 1,22M X 1	CAPITALIZED		13201003.00	4.725,00
1	1005	CELULA INFANTASIA	10789	EC01 FONTE LOONEY TUNES	42601001	30/11/2013	60204	CHAPAS DE OSB MEDIDAS 2,44M X 1,22M X 1	CAPITALIZED		13201003.00	4.725,00
1	1005	CELULA INFANTASIA	10183	EF-1 PIZZARRIBA	42601001	30/11/2013	60204	CHAPAS DE OSB MEDIDAS 2,44M X 1,22M X 1	CAPITALIZED		13201003.00	4.725,00
1	1005	CELULA INFANTASIA	10185	EF-3 HANGO - HOPI DOG	42601001	30/11/2013	60204	CHAPAS DE OSB MEDIDAS 2,44M X 1,22M X 1	CAPITALIZED		13201003.00	4.725,00
1	1005	CELULA INFANTASIA	10186	EF-4 FOMI AJATU	42601001	30/11/2013	60204	CHAPAS DE OSB MEDIDAS 2,44M X 1,22M X 1	CAPITALIZED		13201003.00	4.725,00
1	1005	CELULA INFANTASIA	10481	SHOWS - KLAP KLAP	42601001	30/11/2013	60204	CHAPAS DE OSB MEDIDAS 2,44M X 1,22M X 1	CAPITALIZED		13201003.00	4.725,00
1	1005	CELULA INFANTASIA	10581	EE-6 CHABUM	42601001	30/11/2013	60204	CHAPAS DE OSB MEDIDAS 2,44M X 1,22M X 1	CAPITALIZED		13201003.00	4.725,00
1	1004	CELULA ARIBABIBA	10576	DR-8 BAT HATARI	42601001	30/11/2013	60205	SERVICO DE RESTAURO EM TEMATIZACAO	CAPITALIZED		13201003.00	68.485,71
1	1005	CELULA INFANTASIA	10481	SHOWS - KLAP KLAP	42601001	30/11/2013	60206	MANUTECAO/ REFORMA DE FIGURINOS E AD	CAPITALIZED		13201003.00	881,02
1	1005	CELULA INFANTASIA	10481	SHOWS - KLAP KLAP	42601001	30/11/2013	60207	MANUTECAO/ REFORMA DE FIGURINOS E AD	CAPITALIZED		13201003.00	4.185,60
1	1005	CELULA INFANTASIA	10592	ER-4 LEVA I TRAZ	42601001	30/11/2013	60208	SERVICOS / DESPESAS GERAIS - MANUTENCAO	CAPITALIZED		13201003.00	6.600,00
1	1005	CELULA INFANTASIA	10591	ER-9 KONFRONT	42601001	30/11/2013	60208	SERVICOS / DESPESAS GERAIS - MANUTENCAO	CAPITALIZED		13201003.00	6.600,00
1	1006	CELULA APOIO	10920	CONTEUDO	42601001	30/11/2013	60208	SERVICOS / DESPESAS GERAIS - MANUTENCAO	CAPITALIZED		13201003.00	6.600,00
1	1005	CELULA INFANTASIA	10382	EM-1 STUDIO SHOPI	42601001	30/11/2013	60208	SERVICOS / DESPESAS GERAIS - MANUTENCAO	CAPITALIZED		13201003.00	6.600,00
1	1005	CELULA INFANTASIA	10589	EE-1 TRAKITANAS A - MAQUINAS DE BOLINHA	42601001	30/11/2013	60208	SERVICOS / DESPESAS GERAIS - MANUTENCAO	CAPITALIZED		13201003.00	6.600,00
1	1005	CELULA INFANTASIA	10594	ER-6 DISPENKITO DA VOVO A	42601001	30/11/2013	60208	SERVICOS / DESPESAS GERAIS - MANUTENCAO	CAPITALIZED		13201003.00	6.600,00
1	1005	CELULA INFANTASIA	10184	EF-2 HOPI MONSTRO	42601001	30/11/2013	60208	SERVICOS / DESPESAS GERAIS - MANUTENCAO	CAPITALIZED		13201003.00	6.600,00
1	1005	CELULA INFANTASIA	10590	ER-2 GIRANDA DI MUSIK	42601001	30/11/2013	60208	SERVICOS / DESPESAS GERAIS - MANUTENCAO	CAPITALIZED		13201003.00	6.600,00
1	1005	CELULA INFANTASIA	10787	EV01 VIAS INFANTASIA	42601001	30/11/2013	60208	SERVICOS / DESPESAS GERAIS - MANUTENCAO	CAPITALIZED		13201003.00	6.600,00
1	1005	CELULA INFANTASIA	10593	ER-5 LOKOLORE	42601001	30/11/2013	60208	SERVICOS / DESPESAS GERAIS - MANUTENCAO	CAPITALIZED		13201003.00	6.600,00
1	1005	CELULA INFANTASIA	10789	EC01 FONTE LOONEY TUNES	42601001	30/11/2013	60208	SERVICOS / DESPESAS GERAIS - MANUTENCAO	CAPITALIZED		13201003.00	6.600,00
1	1005	CELULA INFANTASIA	10183	EF-1 PIZZARRIBA	42601001	30/11/2013	60208	SERVICOS / DESPESAS GERAIS - MANUTENCAO	CAPITALIZED		13201003.00	6.600,00
1	1005	CELULA INFANTASIA	10185	EF-3 HANGO - HOPI DOG	42601001	30/11/2013	60208	SERVICOS / DESPESAS GERAIS - MANUTENCAO	CAPITALIZED		13201003.00	6.600,00
1	1005	CELULA INFANTASIA	10186	EF-4 FOMI AJATU	42601001	30/11/2013	60208	SERVICOS / DESPESAS GERAIS - MANUTENCAO	CAPITALIZED		13201003.00	6.600,00
1	1005	CELULA INFANTASIA	10481	SHOWS - KLAP KLAP	42601001	30/11/2013	60208	SERVICOS / DESPESAS GERAIS - MANUTENCAO	CAPITALIZED		13201003.00	6.600,00
1	1005	CELULA INFANTASIA	10581	EE-6 CHABUM	42601001	30/11/2013	60208	SERVICOS / DESPESAS GERAIS - MANUTENCAO	CAPITALIZED		13201003.00	6.600,00
1	1011	CELULA DAF	11109	INFORMÁTICA	42601001	30/12/2011	60209	NOTEBOOK DELL VOSTRO 3500	CAPITALIZED		13201010.00	1.714,80
1	1005	CELULA INFANTASIA	10592	ER-4 LEVA I TRAZ	42601001	30/11/2013	60210	REEMBOLSO DE DESPESAS	CAPITALIZED		13201003.00	180,1
1	1005	CELULA INFANTASIA	10591	ER-9 KONFRONT	42601001	30/11/2013	60210	REEMBOLSO DE DESPESAS	CAPITALIZED		13201003.00	180,1

Este documento é cópia do original, assinado digitalmente por CAMILA APARECIDA DAS LIMA e Tribunal de Justica do Estado de Sao Paulo, protocolado em 01/03/2019 às 20:56, sob o número WVIN19700053040.
Para conferir o original, acesse o site https://esaj.tjsp.jus.br/pastadigital/pg/abrirConferenciaDocumento.do, informe o processo 1002265-62.2016.8.26.0659 e código 4488B7B.

1	1006	CELULA APOIO	10920	CONTEUDO	42601001	30/11/2013	60210	REEMBOLSO DE DESPESAS	CAPITALIZED		13201003.00	180,1
1	1005	CELULA INFANTASIA	10382	EM-1 STUDIO SHOPI	42601001	30/11/2013	60210	REEMBOLSO DE DESPESAS	CAPITALIZED		13201003.00	180,1
1	1005	CELULA INFANTASIA	10589	EE-1 TRAKITANAS A - MAQUINAS DE BOLINHA	42601001	30/11/2013	60210	REEMBOLSO DE DESPESAS	CAPITALIZED		13201003.00	180,1
1	1005	CELULA INFANTASIA	10594	ER-6 DISPENKITO DA VOVO A	42601001	30/11/2013	60210	REEMBOLSO DE DESPESAS	CAPITALIZED		13201003.00	180,1
1	1005	CELULA INFANTASIA	10184	EF-2 HOPI MONSTRO	42601001	30/11/2013	60210	REEMBOLSO DE DESPESAS	CAPITALIZED		13201003.00	180,1
1	1005	CELULA INFANTASIA	10590	ER-2 GIRANDA DI MUSIK	42601001	30/11/2013	60210	REEMBOLSO DE DESPESAS	CAPITALIZED		13201003.00	180,1
1	1005	CELULA INFANTASIA	10787	EV01 VIAS INFANTASIA	42601001	30/11/2013	60210	REEMBOLSO DE DESPESAS	CAPITALIZED		13201003.00	180,1
1	1005	CELULA INFANTASIA	10593	ER-5 LOKOLORE	42601001	30/11/2013	60210	REEMBOLSO DE DESPESAS	CAPITALIZED		13201003.00	180,1
1	1005	CELULA INFANTASIA	10789	EC01 FONTE LOONEY TUNES	42601001	30/11/2013	60210	REEMBOLSO DE DESPESAS	CAPITALIZED		13201003.00	180,1
1	1005	CELULA INFANTASIA	10183	EF-1 PIZZARRIBA	42601001	30/11/2013	60210	REEMBOLSO DE DESPESAS	CAPITALIZED		13201003.00	180,1
1	1005	CELULA INFANTASIA	10185	EF-3 HANGO - HOPI DOG	42601001	30/11/2013	60210	REEMBOLSO DE DESPESAS	CAPITALIZED		13201003.00	180,1
1	1005	CELULA INFANTASIA	10186	EF-4 FOMI AJATU	42601001	30/11/2013	60210	REEMBOLSO DE DESPESAS	CAPITALIZED		13201003.00	180,1
1	1005	CELULA INFANTASIA	10481	SHOWS - KLAP KLAP	42601001	30/11/2013	60210	REEMBOLSO DE DESPESAS	CAPITALIZED		13201003.00	180,1
1	1005	CELULA INFANTASIA	10581	EE-6 CHABUM	42601001	30/11/2013	60210	REEMBOLSO DE DESPESAS	CAPITALIZED		13201003.00	180,1
1	1005	CELULA INFANTASIA	10787	EV01 VIAS INFANTASIA	42601001	30/11/2013	60211	MATERIAIS CONSUMIVEIS CIVIL NAO ESTOCA\	CAPITALIZED		13201003.00	1.058,70
1	1005	CELULA INFANTASIA	10787	EV01 VIAS INFANTASIA	42601001	30/11/2013	60212	MATERIAIS CONSUMIVEIS CIVIL NAO ESTOCA\	CAPITALIZED		13201003.00	2.400,00
1	1005	CELULA INFANTASIA	10481	SHOWS - KLAP KLAP	42601001	30/11/2013	60213	SERVICOS / DESPESAS GERAIS - MANUTENCA(	CAPITALIZED		13201003.00	5.200,00
1	1001	CELULA WILD WEST	10508	AR-12 MONTANHA RUSSA	42601001	30/12/2011	60214	CAPA PARA MAQUINA KARCHER MEDIDA 3 O	CIP		13201900.00	10
1	1001	CELULA WILD WEST	10508	AR-12 MONTANHA RUSSA	42601001	30/12/2011	60215	TERMINAL PARA MAQUINA KARCHER MEDID/	CIP		13201900.00	30
1	1001	CELULA WILD WEST	10508	AR-12 MONTANHA RUSSA	42601001	30/12/2011	60216	CONEXAO PARA MANGUEIRA DE ALTA PRESS/	CIP		13201900.00	59,4
1	1001	CELULA WILD WEST	10508	AR-12 MONTANHA RUSSA	42601001	30/12/2011	60217	MANGUEIRA PARA MAQUINA KARCHER MEDI	CIP		13201900.00	340
1	1001	CELULA WILD WEST	10508	AR-12 MONTANHA RUSSA	42601001	30/12/2011	60218	MANGUEIRA DN8 10M CODIGO 63898910 IN	CIP		13201900.00	266
1	1005	CELULA INFANTASIA	10382	EM-1 STUDIO SHOPI	42601001	30/11/2013	60219	MICROCOMPUTADOR DELL OPTIPLEX 980 DE	CAPITALIZED		13201010.00	2.002,83
1	1006	CELULA APOIO	10920	CONTEUDO	42601001	30/11/2013	60220	SERVICOS / DESPESAS GERAIS - UTILIDADES E	CAPITALIZED		13201003.00	175,28
1	1005	CELULA INFANTASIA	10184	EF-2 HOPI MONSTRO	42601001	30/11/2013	60221	SERVICO DE EXECUCAO DE CONSTRUCAO CIV	CAPITALIZED		13201003.00	5.800,00
1	1005	CELULA INFANTASIA	10183	EF-1 PIZZARRIBA	42601001	30/11/2013	60222	MATERIAIS CONSUMIVEIS CIVIL NAO ESTOCA\	CAPITALIZED		13201003.00	430
1	1011	CELULA DAF	11109	INFORMÁTICA	42601002	30/12/2011	60223	LICENCA MICROSOFT OFFICE SMALL BUSINES	CAPITALIZED		13401001.00	485
1	1005	CELULA INFANTASIA	10481	SHOWS - KLAP KLAP	42601001	30/11/2013	60224	MATERIAIS CONSUMIVEIS ELETRICA NAO EST	CAPITALIZED		13201003.00	1.525,00
1	1005	CELULA INFANTASIA	10787	EV01 VIAS INFANTASIA	42601001	30/11/2013	60227	MATERIAIS CONSUMIVEIS CIVIL NAO ESTOCA\	CAPITALIZED		13201003.00	1.408,00
1	1005	CELULA INFANTASIA	10591	ER-9 KONFRONT	42601001	30/11/2013	60235	SERVICO DE EXECUCAO DE CONSTRUCAO CIV	CAPITALIZED		13201003.00	4.000,00
1	1005	CELULA INFANTASIA	10589	EE-1 TRAKITANAS A - MAQUINAS DE BOLINHA	42601001	30/11/2013	60235	SERVICO DE EXECUCAO DE CONSTRUCAO CIV	CAPITALIZED		13201003.00	4.000,00
1	1005	CELULA INFANTASIA	10184	EF-2 HOPI MONSTRO	42601001	30/11/2013	60235	SERVICO DE EXECUCAO DE CONSTRUCAO CIV	CAPITALIZED		13201003.00	4.000,00
1	1005	CELULA INFANTASIA	10590	ER-2 GIRANDA DI MUSIK	42601001	30/11/2013	60235	SERVICO DE EXECUCAO DE CONSTRUCAO CIV	CAPITALIZED		13201003.00	4.000,00
1	1005	CELULA INFANTASIA	10787	EV01 VIAS INFANTASIA	42601001	30/11/2013	60235	SERVICO DE EXECUCAO DE CONSTRUCAO CIV	CAPITALIZED		13201003.00	4.000,00
1	1005	CELULA INFANTASIA	10789	EC01 FONTE LOONEY TUNES	42601001	30/11/2013	60235	SERVICO DE EXECUCAO DE CONSTRUCAO CIV	CAPITALIZED		13201003.00	4.000,00
1	1005	CELULA INFANTASIA	10481	SHOWS - KLAP KLAP	42601001	30/11/2013	60235	SERVICO DE EXECUCAO DE CONSTRUCAO CIV	CAPITALIZED		13201003.00	4.000,00
1	1005	CELULA INFANTASIA	10481	SHOWS - KLAP KLAP	42601001	30/11/2013	60236	SERVICOS / DESPESAS GERAIS - PROPAGANDA	CAPITALIZED		13201003.00	318
1	1005	CELULA INFANTASIA	10481	SHOWS - KLAP KLAP	42601001	30/11/2013	60237	SERVICOS / DESPESAS GERAIS - PROPAGANDA	CAPITALIZED		13201003.00	1.518,00
1	1005	CELULA INFANTASIA	10481	SHOWS - KLAP KLAP	42601001	30/11/2013	60238	SERVICOS / DESPESAS GERAIS - PROPAGANDA	CAPITALIZED		13201003.00	3.700,00
1	1003	CELULA MISTIERI	10440	CR-3 HOPI PASS	42601001	30/12/2011	60239	BANCADA EM MDF AZUL NAO ESTOCAVEL	CAPITALIZED		13201007.00	900
1	1003	CELULA MISTIERI	10440	CR-3 HOPI PASS	42601001	11/04/2012	60240	BANCADA EM MDF AZUL NAO ESTOCAVEL	CAPITALIZED		13201007.00	5.900,00
1	1005	CELULA INFANTASIA	10591	ER-9 KONFRONT	42601001	30/11/2013	60241	SERVICOS / DESPESAS GERAIS - PROPAGANDA	CAPITALIZED		13201003.00	9.050,54
1	1005	CELULA INFANTASIA	10589	EE-1 TRAKITANAS A - MAQUINAS DE BOLINHA	42601001	30/11/2013	60241	SERVICOS / DESPESAS GERAIS - PROPAGANDA	CAPITALIZED		13201003.00	9.050,54
1	1005	CELULA INFANTASIA	10184	EF-2 HOPI MONSTRO	42601001	30/11/2013	60241	SERVICOS / DESPESAS GERAIS - PROPAGANDA	CAPITALIZED		13201003.00	9.050,54
1	1005	CELULA INFANTASIA	10590	ER-2 GIRANDA DI MUSIK	42601001	30/11/2013	60241	SERVICOS / DESPESAS GERAIS - PROPAGANDA	CAPITALIZED		13201003.00	9.050,54
1	1005	CELULA INFANTASIA	10787	EV01 VIAS INFANTASIA	42601001	30/11/2013	60241	SERVICOS / DESPESAS GERAIS - PROPAGANDA	CAPITALIZED		13201003.00	9.050,54
1	1005	CELULA INFANTASIA	10789	EC01 FONTE LOONEY TUNES	42601001	30/11/2013	60241	SERVICOS / DESPESAS GERAIS - PROPAGANDA	CAPITALIZED		13201003.00	9.050,54
1	1005	CELULA INFANTASIA	10481	SHOWS - KLAP KLAP	42601001	30/11/2013	60241	SERVICOS / DESPESAS GERAIS - PROPAGANDA	CAPITALIZED		13201003.00	9.050,54
1	1001	CELULA WILD WEST	10508	AR-12 MONTANHA RUSSA	42601001	30/12/2011	60242	SERVICO DE TERRAPLANAGEM	CIP		13201900.00	50.000,00
1	1006	CELULA APOIO	10920	CONTEUDO	42601001	30/11/2013	60243	SERVICOS / DESPESAS GERAIS - HONORARIOS	CAPITALIZED		13201003.00	19.180,00
1	1005	CELULA INFANTASIA	10589	EE-1 TRAKITANAS A - MAQUINAS DE BOLINHA	42601001	30/11/2013	60245	MATERIAIS CONSUMIVEIS CIVIL NAO ESTOCA\	CAPITALIZED		13201003.00	54.129,60
1	1001	CELULA WILD WEST	10508	AR-12 MONTANHA RUSSA	42601001	30/12/2011	60246	SERVICOS / DESPESAS GERAIS - MANUTENCA(	CIP		13201900.00	90.000,00
1	1001	CELULA WILD WEST	10508	AR-12 MONTANHA RUSSA	42601001	30/12/2011	60247	SERVICOS / DESPESAS GERAIS - MANUTENCA(	CIP		13201900.00	8.000,00
1	1006	CELULA APOIO	10920	CONTEUDO	42601001	30/11/2013	60248	REEMBOLSO DE DESPESAS	CAPITALIZED		13201003.00	136,21
1	1005	CELULA INFANTASIA	10382	EM-1 STUDIO SHOPI	42601001	30/11/2013	60249	SERVICOS / DESPESAS GERAIS - MANUTENCA(	CAPITALIZED		13201003.00	78.070,23
1	1005	CELULA INFANTASIA	10184	EF-2 HOPI MONSTRO	42601001	30/11/2013	60249	SERVICOS / DESPESAS GERAIS - MANUTENCA(	CAPITALIZED		13201003.00	78.070,23
1	1005	CELULA INFANTASIA	10183	EF-1 PIZZARRIBA	42601001	30/11/2013	60249	SERVICOS / DESPESAS GERAIS - MANUTENCA(	CAPITALIZED		13201003.00	78.070,23
1	1005	CELULA INFANTASIA	10382	EM-1 STUDIO SHOPI	42601001	30/11/2013	60250	SERVICOS / DESPESAS GERAIS - MANUTENCA(	CAPITALIZED		13201003.00	19.523,34
1	1005	CELULA INFANTASIA	10594	ER-6 DISPENKITO DA VOVO A	42601001	30/11/2013	60251	SERVICO DE EXECUCAO DE CONSTRUCAO CIV	CAPITALIZED		13201003.00	32.355,18
1	1005	CELULA INFANTASIA	10590	ER-2 GIRANDA DI MUSIK	42601001	30/11/2013	60251	SERVICO DE EXECUCAO DE CONSTRUCAO CIV	CAPITALIZED		13201003.00	32.355,18
1	1005	CELULA INFANTASIA	10593	ER-5 LOKOLORE	42601001	30/11/2013	60251	SERVICO DE EXECUCAO DE CONSTRUCAO CIV	CAPITALIZED		13201003.00	32.355,18
1	1004	CELULA ARIBABIBA	10767	DV01 ENKONTRI DI HEROIS	42601001	30/11/2013	60252	MATERIAIS CONSUMIVEIS CIVIL NAO ESTOCA\	CAPITALIZED		13201003.00	175.000,00
1	1001	CELULA WILD WEST	10501	AR-1 RIO BRAVO	42601001	30/12/2011	60253	TV LCD 21.5 POLEGADAS	CAPITALIZED		13201006.00	689
1	1005	CELULA INFANTASIA	10594	ER-6 DISPENKITO DA VOVO A	42601001	30/11/2013	60254	SERVICOS - FRETES / TRANSPORTES	CAPITALIZED		13201003.00	1.487,26
1	1005	CELULA INFANTASIA	10590	ER-2 GIRANDA DI MUSIK	42601001	30/11/2013	60259	SERVICOS / DESPESAS GERAIS - PROPAGANDA	CAPITALIZED		13201003.00	15.000,00
1	1005	CELULA INFANTASIA	10787	EV01 VIAS INFANTASIA	42601001	30/11/2013	60261	SERVICOS - FRETES / TRANSPORTES	CAPITALIZED		13201003.00	150
1	1005	CELULA INFANTASIA	10589	EE-1 TRAKITANAS A - MAQUINAS DE BOLINHA	42601001	30/11/2013	60262	SERVICOS / DESPESAS GERAIS - PROPAGANDA	CAPITALIZED		13201003.00	3.900,00
1	1005	CELULA INFANTASIA	10590	ER-2 GIRANDA DI MUSIK	42601001	30/11/2013	60263	SERVICO DE MANUTENCAO EM TOLDO - MAT	CAPITALIZED		13201003.00	750
1	1005	CELULA INFANTASIA	10590	ER-2 GIRANDA DI MUSIK	42601001	30/11/2013	60264	JOGO DE MACHO TRES QUARTO DE POLEGAD	CAPITALIZED		13201003.00	291,62
1	1005	CELULA INFANTASIA	10590	ER-2 GIRANDA DI MUSIK	42601001	30/11/2013	60265	SERVICOS - FRETES / TRANSPORTES	CAPITALIZED		13201003.00	440
1	1004	CELULA ARIBABIBA	10576	DR-8 BAT HATARI	42601001	30/11/2013	60266	SERVICOS / DESPESAS GERAIS - MANUTENCA(	CAPITALIZED		13201003.00	7.800,00
1	1005	CELULA INFANTASIA	10581	EE-6 CHABUM	42601001	30/11/2013	60267	SERVICOS / DESPESAS GERAIS - MANUTENCA(	CAPITALIZED		13201003.00	81.987,00
1	1004	CELULA ARIBABIBA	10764	DV01 VIAS ARIBABIBA	42601001	30/11/2013	60268	SERVICOS / DESPESAS GERAIS - MANUTENCA(	CAPITALIZED		13201003.00	202.771,60
1	1004	CELULA ARIBABIBA	10578	DR-7 CINEMOTION	42601001	30/11/2013	60268	SERVICOS / DESPESAS GERAIS - MANUTENCA(	CAPITALIZED		13201003.00	202.771,60
1	1004	CELULA ARIBABIBA	10576	DR-8 BAT HATARI	42601001	30/11/2013	60268	SERVICOS / DESPESAS GERAIS - MANUTENCA(	CAPITALIZED		13201003.00	202.771,60
1	1004	CELULA ARIBABIBA	10574	DR-9 DISMONTI	42601001	30/11/2013	60268	SERVICOS / DESPESAS GERAIS - MANUTENCA(	CAPITALIZED		13201003.00	202.771,60
1	1004	CELULA ARIBABIBA	10164	DF-1 HOPI HERO HANGO	42601001	30/11/2013	60268	SERVICOS / DESPESAS GERAIS - MANUTENCA(	CAPITALIZED		13201003.00	202.771,60
1	1004	CELULA ARIBABIBA	10560	DR-1 KATAPUL	42601001	30/11/2013	60268	SERVICOS / DESPESAS GERAIS - MANUTENCA(	CAPITALIZED		13201003.00	202.771,60
1	1005	CELULA INFANTASIA	10787	EV01 VIAS INFANTASIA	42601001	30/11/2013	60269	FITA CREPE 15 MM X 50 MTS MARCA ADERE	CAPITALIZED		13201003.00	113
1	1005	CELULA INFANTASIA	10481	SHOWS - KLAP KLAP	42601001	30/11/2013	60270	LONA IMPRESSA COM REFORCO E ILHOS NA F	CAPITALIZED		13201003.00	3.100,00
1	1005	CELULA INFANTASIA	10481	SHOWS - KLAP KLAP	42601001	30/11/2013	60271	LONA IMPRESSA COM REFORCO E ILHOS NA F	CAPITALIZED		13201003.00	1.530,00
1	1010	CELULA CAPTAÇÃO	11011	PRODUTO	42601001	31/12/2011	60272	ATIVO IMOBILIZADO - MARCAS E PATENTES -	CAPITALIZED		13401002.00	1.280,00
1	1010	CELULA CAPTAÇÃO	11011	PRODUTO	42601001	31/12/2011	60273	ATIVO IMOBILIZADO - MARCAS E PATENTES -	CAPITALIZED		13401002.00	1.280,00
1	1010	CELULA CAPTAÇÃO	11011	PRODUTO	42601001	31/12/2011	60274	ATIVO IMOBILIZADO - MARCAS E PATENTES -	CAPITALIZED		13401002.00	1.280,00
1	1010	CELULA CAPTAÇÃO	11011	PRODUTO	42601001	31/12/2011	60275	ATIVO IMOBILIZADO - MARCAS E PATENTES -	CAPITALIZED		13401002.00	1.280,00
1	1010	CELULA CAPTAÇÃO	11011	PRODUTO	42601001	31/12/2011	60276	ATIVO IMOBILIZADO - MARCAS E PATENTES -	CAPITALIZED		13401002.00	1.280,00
1	1010	CELULA CAPTAÇÃO	11011	PRODUTO	42601001	31/12/2011	60277	ATIVO IMOBILIZADO - MARCAS E PATENTES -	CAPITALIZED		13401002.00	1.280,00
1	1010	CELULA CAPTAÇÃO	11011	PRODUTO	42601001	31/12/2011	60278	ATIVO IMOBILIZADO - MARCAS E PATENTES -	CAPITALIZED		13401002.00	1.280,00
1	1010	CELULA CAPTAÇÃO	11011	PRODUTO	42601001	31/12/2011	60279	ATIVO IMOBILIZADO - MARCAS E PATENTES -	CAPITALIZED		13401002.00	1.280,00
1	1010	CELULA CAPTAÇÃO	11011	PRODUTO	42601001	31/12/2011	60280	ATIVO IMOBILIZADO - MARCAS E PATENTES -	CAPITALIZED		13401002.00	1.280,00
1	1010	CELULA CAPTAÇÃO	11011	PRODUTO	42601001	31/12/2011	60281	ATIVO IMOBILIZADO - MARCAS E PATENTES -	CAPITALIZED		13401002.00	1.280,00
1	1010	CELULA CAPTAÇÃO	11011	PRODUTO	42601001	31/12/2011	60282	ATIVO IMOBILIZADO - MARCAS E PATENTES -	CAPITALIZED		13401002.00	1.280,00
1	1004	CELULA ARIBABIBA	10362	DM-3 HERO SHOPI	42601001	30/11/2013	60283	MATERIAIS CONSUMIVEIS PARA USO EM SER\	CAPITALIZED		13201003.00	300.000,00
1	1004	CELULA ARIBABIBA	10165	DF-2 EISKRIM MR FREEZE	42601001	30/11/2013	60283	MATERIAIS CONSUMIVEIS PARA USO EM SER\	CAPITALIZED		13201003.00	300.000,00
1	1004	CELULA ARIBABIBA	10573	DR-5 TOKAIA	42601001	30/11/2013	60283	MATERIAIS CONSUMIVEIS PARA USO EM SER\	CAPITALIZED		13201003.00	300.000,00
1	1004	CELULA ARIBABIBA	10363	DM-2 PLANETA DIARIO	42601001	30/11/2013	60283	MATERIAIS CONSUMIVEIS PARA USO EM SER\	CAPITALIZED		13201003.00	300.000,00
1	1004	CELULA ARIBABIBA	10576	DR-8 BAT HATARI	42601001	30/11/2013	60283	MATERIAIS CONSUMIVEIS PARA USO EM SER\	CAPITALIZED		13201003.00	300.000,00
1	1004	CELULA ARIBABIBA	10571	DR-2 ELEKTRON	42601001	30/11/2013	60283	MATERIAIS CONSUMIVEIS PARA USO EM SER\	CAPITALIZED		13201003.00	300.000,00
1	1004	CELULA ARIBABIBA	10164	DF-1 HOPI HERO HANGO	42601001	30/11/2013	60283	MATERIAIS CONSUMIVEIS PARA USO EM SER\	CAPITALIZED		13201003.00	300.000,00
1	1004	CELULA ARIBABIBA	10362	DM-3 HERO SHOPI	42601001	30/11/2013	60284	MATERIAIS CONSUMIVEIS PARA USO EM SER\	CAPITALIZED		13201003.00	276.537,40
1	1005	CELULA INFANTASIA	10382	EM-1 STUDIO SHOPI	42601001	30/11/2013	60284	MATERIAIS CONSUMIVEIS PARA USO EM SER\	CAPITALIZED		13201003.00	276.537,40
1	1004	CELULA ARIBABIBA	10572	DR-4 TRUKES DI PINGUIM	42601001	30/11/2013	60284	MATERIAIS CONSUMIVEIS PARA USO EM SER\	CAPITALIZED		13201003.00	276.537,40
1	1005	CELULA INFANTASIA	10787	EV01 VIAS INFANTASIA	42601001	30/11/2013	60286	MATERIAIS CONSUMIVEIS CIVIL NAO ESTOCA\	CAPITALIZED		13201003.00	1.239,00
1	1005	CELULA INFANTASIA	10787	EV01 VIAS INFANTASIA	42601001	30/11/2013	60287	SERVICOS - FRETES / TRANSPORTES	CAPITALIZED		13201003.00	300
1	1005	CELULA INFANTASIA	10481	SHOWS - KLAP KLAP	42601001	30/11/2013	60288	MATERIAIS CONSUMIVEIS ELETRICA NAO EST(	CAPITALIZED		13201003.00	1.014,10
1	1005	CELULA INFANTASIA	10382	EM-1 STUDIO SHOPI	42601001	30/11/2013	60289	DESACOPLADOR PARA PINO DE SEGURANCA (	CAPITALIZED		13201006.00	836
1	1002	CELULA KAMINDA MUNDI	10723	BC02 FONTE DA JARDINEIRA	42601001	31/12/2011	60290	SERVICOS - FRETES / TRANSPORTES	CIP		13201900.00	[illegible]
1	1005	CELULA INFANTASIA	10589	EE-1 TRAKITANAS A - MAQUINAS DE BOLINHA	42601001	30/11/2013	60291	MATERIAIS CONSUMIVEIS CIVIL NAO ESTOCA\	CAPITALIZED		13201003.00	3.825,00
1	1005	CELULA INFANTASIA	10589	EE-1 TRAKITANAS A - MAQUINAS DE BOLINHA	42601001	30/11/2013	60292	SERVICOS / DESPESAS GERAIS - MANUTENCA(	CAPITALIZED		13201003.00	8.000,00
1	1001	CELULA WILD WEST	10508	AR-12 MONTANHA RUSSA	42601001	31/12/2011	60293	ACERTO ADV.VIAGEM 9440	CIP		13201900.00	1.163,28
1	1005	CELULA INFANTASIA	10481	SHOWS - KLAP KLAP	42601001	30/11/2013	60294	SERVICOS / DESPESAS GERAIS - PROPAGANDA	CAPITALIZED		13201003.00	120
1	1005	CELULA INFANTASIA	10481	SHOWS - KLAP KLAP	42601001	30/11/2013	60295	SERVICOS / DESPESAS GERAIS - PROPAGANDA	CAPITALIZED		13201003.00	320
1	1005	CELULA INFANTASIA	10481	SHOWS - KLAP KLAP	42601001	30/11/2013	60296	MASCOTE DE VESTIR BONECO TAZ	CAPITALIZED		13201003.00	7.500,00
1	1005	CELULA INFANTASIA	10481	SHOWS - KLAP KLAP	42601001	30/11/2013	60297	MASCOTE DE VESTIR BONECO MARVIN	CAPITALIZED		13201003.00	7.500,00
1	1005	CELULA INFANTASIA	10481	SHOWS - KLAP KLAP	42601001	30/11/2013	60298	MASCOTE DE VESTIR BONECO PIU PIU	CAPITALIZED		13201003.00	7.500,00
1	1005	CELULA INFANTASIA	10481	SHOWS - KLAP KLAP	42601001	30/11/2013	60299	MASCOTE DE VESTIR BONECO FRAJOLA	CAPITALIZED		13201003.00	7.500,00
1	1005	CELULA INFANTASIA	10481	SHOWS - KLAP KLAP	42601001	30/11/2013	60300	MASCOTE DE VESTIR BONECO PATOLINO	CAPITALIZED		13201003.00	7.500,00
1	1005	CELULA INFANTASIA	10481	SHOWS - KLAP KLAP	42601001	30/11/2013	60301	MASCOTE DE VESTIR BONECO PERNA LONGA	CAPITALIZED		13201003.00	7.500,00
1	1001	CELULA WILD WEST	10508	AR-12 MONTANHA RUSSA	42601001	31/12/2011	60302	SERVICOS / DESPESAS GERAIS - HONORARIOS	CIP		13201900.00	2.500,00
1	1001	CELULA WILD WEST	10508	AR-12 MONTANHA RUSSA	42601001	31/12/2011	60303	REEMBOLSO DE DESPESAS	CIP		13201900.00	1.416,71
1	1005	CELULA INFANTASIA	10592	ER-4 LEVA I TRAZ	42601001	30/11/2013	60304	REEMBOLSO DE DESPESAS	CAPITALIZED		13201003.00	130
1	1005	CELULA INFANTASIA	10591	ER-9 KONFRONT	42601001	30/11/2013	60304	REEMBOLSO DE DESPESAS	CAPITALIZED		13201003.00	130
1	1006	CELULA APOIO	10920	CONTEUDO	42601001	30/11/2013	60304	REEMBOLSO DE DESPESAS	CAPITALIZED		13201003.00	130
1	1005	CELULA INFANTASIA	10382	EM-1 STUDIO SHOPI	42601001	30/11/2013	60304	REEMBOLSO DE DESPESAS	CAPITALIZED		13201003.00	130
1	1005	CELULA INFANTASIA	10589	EE-1 TRAKITANAS A - MAQUINAS DE BOLINHA	42601001	30/11/2013	60304	REEMBOLSO DE DESPESAS	CAPITALIZED		13201003.00	130
1	1005	CELULA INFANTASIA	10594	ER-6 DISPENKITO DA VOVO A	42601001	30/11/2013	60304	REEMBOLSO DE DESPESAS	CAPITALIZED		13201003.00	130
1	1005	CELULA INFANTASIA	10184	EF-2 HOPI MONSTRO	42601001	30/11/2013	60304	REEMBOLSO DE DESPESAS	CAPITALIZED		13201003.00	130

fls. 98820

Este documento é cópia do original, assinado digitalmente por CAMILA APARECIDA DIAS LIMA e Tribunal de Justiça do Estado de São Paulo, protocolado em 01/03/2019 às 20:56, sob o número WVIN19700053040.

Para conferir o original, acesse o site https://esaj.tjsp.jus.br/pastadigital/pg/abrirConferenciaDocumento.do, informe o processo 1002265-62.2016.8.26.0659 e código 4488B7B.

1	1005	CELULA INFANTASIA	10590	ER-2 GIRANDA DI MUSIK	42601001	30/11/2013	60304	REEMBOLSO DE DESPESAS	CAPITALIZED		13201003.00	130
1	1005	CELULA INFANTASIA	10787	EV01 VIAS INFANTASIA	42601001	30/11/2013	60304	REEMBOLSO DE DESPESAS	CAPITALIZED		13201003.00	130
1	1005	CELULA INFANTASIA	10593	ER-5 LOKOLORE	42601001	30/11/2013	60304	REEMBOLSO DE DESPESAS	CAPITALIZED		13201003.00	130
1	1005	CELULA INFANTASIA	10789	EC01 FONTE LOONEY TUNES	42601001	30/11/2013	60304	REEMBOLSO DE DESPESAS	CAPITALIZED		13201003.00	130
1	1005	CELULA INFANTASIA	10183	EF-1 PIZZARRIBA	42601001	30/11/2013	60304	REEMBOLSO DE DESPESAS	CAPITALIZED		13201003.00	130
1	1005	CELULA INFANTASIA	10185	EF-3 HANGO - HOPI DOG	42601001	30/11/2013	60304	REEMBOLSO DE DESPESAS	CAPITALIZED		13201003.00	130
1	1005	CELULA INFANTASIA	10186	EF-4 FOMI AJATU	42601001	30/11/2013	60304	REEMBOLSO DE DESPESAS	CAPITALIZED		13201003.00	130
1	1005	CELULA INFANTASIA	10481	SHOWS - KLAP KLAP	42601001	30/11/2013	60304	REEMBOLSO DE DESPESAS	CAPITALIZED		13201003.00	130
1	1005	CELULA INFANTASIA	10581	EE-6 CHABUM	42601001	30/11/2013	60304	REEMBOLSO DE DESPESAS	CAPITALIZED		13201003.00	130
1	1005	CELULA INFANTASIA	10594	ER-6 DISPENKITO DA VOVO A	42601001	30/11/2013	60305	MANGUEIRA HIDRAULICA MODELO 993909 G	CAPITALIZED		13201001.00	306
1	1005	CELULA INFANTASIA	10594	ER-6 DISPENKITO DA VOVO A	42601001	30/11/2013	60306	MANGUEIRA HIDRAULICA MODELO 993910 G	CAPITALIZED		13201001.00	124
1	1005	CELULA INFANTASIA	10594	ER-6 DISPENKITO DA VOVO A	42601001	30/11/2013	60307	MANGUEIRA HIDRAULICA MODELO 993911 G	CAPITALIZED		13201001.00	74
1	1005	CELULA INFANTASIA	10594	ER-6 DISPENKITO DA VOVO A	42601001	30/11/2013	60308	MANGUEIRA HIDRAULICA MODELO 993912 G	CAPITALIZED		13201001.00	74
1	1005	CELULA INFANTASIA	10594	ER-6 DISPENKITO DA VOVO A	42601001	30/11/2013	60309	MANGUEIRA HIDRAULICA MODELO 993913 G	CAPITALIZED		13201001.00	60
1	1005	CELULA INFANTASIA	10594	ER-6 DISPENKITO DA VOVO A	42601001	30/11/2013	60310	MANGUEIRA HIDRAULICA MODELO 993914 G	CAPITALIZED		13201001.00	216
1	1005	CELULA INFANTASIA	10594	ER-6 DISPENKITO DA VOVO A	42601001	30/11/2013	60311	MANGUEIRA HIDRAULICA MODELO 993915 G	CAPITALIZED		13201001.00	[illegible]
1	1005	CELULA INFANTASIA	10594	ER-6 DISPENKITO DA VOVO A	42601001	30/11/2013	60312	MANGUEIRA HIDRAULICA MODELO 993916 G	CAPITALIZED		13201001.00	[illegible]
1	1005	CELULA INFANTASIA	10594	ER-6 DISPENKITO DA VOVO A	42601001	30/11/2013	60313	MANGUEIRA HIDRAULICA MODELO 993917 G	CAPITALIZED		13201001.00	52
1	1005	CELULA INFANTASIA	10594	ER-6 DISPENKITO DA VOVO A	42601001	30/11/2013	60314	MANGUEIRA HIDRAULI MOD 993918 GATES M	CAPITALIZED		13201001.00	96
1	1005	CELULA INFANTASIA	10594	ER-6 DISPENKITO DA VOVO A	42601001	30/11/2013	60315	MANGUEIRA HIDRAULICA MODELO 993919 G	CAPITALIZED		13201001.00	[illegible]
1	1005	CELULA INFANTASIA	10594	ER-6 DISPENKITO DA VOVO A	42601001	30/11/2013	60316	MANGUEIRA HIDRAULICA MODELO 993920 G	CAPITALIZED		13201001.00	[illegible]
1	1005	CELULA INFANTASIA	10594	ER-6 DISPENKITO DA VOVO A	42601001	30/11/2013	60317	MANGUEIRA HIDRAULICA MODELO 993921 G	CAPITALIZED		13201001.00	94
1	1005	CELULA INFANTASIA	10594	ER-6 DISPENKITO DA VOVO A	42601001	30/11/2013	60318	MANGUEIRA HIDRAULICA MODELO 993922 G	CAPITALIZED		13201001.00	1.280,00
1	1005	CELULA INFANTASIA	10594	ER-6 DISPENKITO DA VOVO A	42601001	30/11/2013	60319	ESTEIRA PORTA CABOS E6 29 040 055 0 MAR	CAPITALIZED		13201003.00	14,72
1	1005	CELULA INFANTASIA	10594	ER-6 DISPENKITO DA VOVO A	42601001	30/11/2013	60320	TERMINAL FIXACAO EPC S E6 290 040 12 MAR	CAPITALIZED		13201003.00	105,87
1	1005	CELULA INFANTASIA	10594	ER-6 DISPENKITO DA VOVO A	42601001	30/11/2013	60321	CABO DE COMANDO CF170 CHAINFLEX EM PV	CAPITALIZED		13201001.00	351,4
1	1001	CELULA WILD WEST	10103	AE-2 SALLON	42601001	31/12/2011	60322	COFRE ELETRONICO INTELIGENTE COMPANY !	CAPITALIZED		13201007.00	834
1	1003	CELULA MISTIERI	10546	CR-7 KATAKUMB	42601001	31/12/2011	60323	COFRE ELETRONICO INTELIGENTE COMPANY !	CAPITALIZED		13201007.00	834
1	1001	CELULA WILD WEST	10100	AF-1 RANGO DJANGO	42601001	31/12/2011	60324	COFRE ELETRONICO INTELIGENTE DISPLAY CO	CAPITALIZED		13201007.00	689
1	1001	CELULA WILD WEST	10100	AF-1 RANGO DJANGO	42601001	31/12/2011	60325	COFRE ELETRONICO INTELIGENTE COMPANY !	CAPITALIZED		13201007.00	834
1	1002	CELULA KAMINDA MUNDI	10120	BF-1 EURO RESTAURANDI	42601001	31/12/2011	60326	COFRE ELETRONICO INTELIGENTE COMPANY !	CAPITALIZED		13201007.00	834
1	1002	CELULA KAMINDA MUNDI	10121	BF-2 HOPI HANGO	42601001	31/12/2011	60327	COFRE ELETRONICO INTELIGENTE COMPANY !	CAPITALIZED		13201007.00	834
1	1003	CELULA MISTIERI	10140	CF-1 HOPI HANGO	42601001	31/12/2011	60328	KIT AUDITOR PARA COFRE ELETRONICO INTEL	CAPITALIZED		13201007.00	438
1	1003	CELULA MISTIERI	10140	CF-1 HOPI HANGO	42601001	31/12/2011	60329	COFRE ELETRONICO INTELIGENTE COMPANY !	CAPITALIZED		13201007.00	834
1	1004	CELULA ARIBABIBA	10160	DF-1 HOPI PASTA - CHEVROLET MUNDI	42601001	31/12/2011	60330	COFRE ELETRONICO INTELIGENTE COMPANY !	CAPITALIZED		13201007.00	834
1	1004	CELULA ARIBABIBA	10162	DF-3 HOPI HANGO - CHEVROLET MUNDI	42601001	31/12/2011	60331	COFRE ELETRONICO INTELIGENTE COMPANY !	CAPITALIZED		13201007.00	834
1	1005	CELULA INFANTASIA	10180	EF-1 PIZZA DA VILA	42601001	31/12/2011	60332	COFRE ELETRONICO INTELIGENTE COMPANY !	CAPITALIZED		13201007.00	834
1	1005	CELULA INFANTASIA	10181	EF-2 HOPI HANGO DA VILA	42601001	31/12/2011	60333	COFRE ELETRONICO INTELIGENTE COMPANY !	CAPITALIZED		13201007.00	834
1	1001	CELULA WILD WEST	10300	AM-1 WILD WEST SHOPI	42601001	31/12/2011	60334	COFRE ELETRONICO INTELIGENTE COMPANY !	CAPITALIZED		13201007.00	834
1	1002	CELULA KAMINDA MUNDI	10320	BM-2 HOPI HARI SHOPI	42601001	31/12/2011	60335	COFRE ELETRONICO INTELIGENTE COMPANY !	CAPITALIZED		13201007.00	834
1	1003	CELULA MISTIERI	10340	CM-1 VURANG SHOPI	42601001	31/12/2011	60336	COFRE ELETRONICO INTELIGENTE COMPANY !	CAPITALIZED		13201007.00	834
1	1004	CELULA ARIBABIBA	10360	DM-1 ARIBABIBA SHOPI	42601001	31/12/2011	60337	COFRE ELETRONICO INTELIGENTE COMPANY !	CAPITALIZED		13201007.00	834
1	1005	CELULA INFANTASIA	10380	EM-1 VILA SESAMO SHOPI	42601001	31/12/2011	60338	COFRE ELETRONICO INTELIGENTE COMPANY !	CAPITALIZED		13201007.00	834
1	1002	CELULA KAMINDA MUNDI	10422	BILHETERIA	42601001	31/12/2011	60339	COFRE ELETRONICO INTELIGENTE COMPANY !	CAPITALIZED		13201007.00	834
1	1004	CELULA ARIBABIBA	10266	DG-9 BASKETI	42601001	31/12/2011	60340	COFRE ELETRONICO INTELIGENTE DISPLAY CO	CAPITALIZED		13201007.00	839
1	1004	CELULA ARIBABIBA	10262	DG-3 BAZUKA	42601001	31/12/2011	60341	COFRE ELETRONICO INTELIGENTE DISPLAY CO	CAPITALIZED		13201007.00	839
1	1003	CELULA MISTIERI	10440	CR-3 HOPI PASS	42601001	31/12/2011	60342	COFRE ELETRONICO INTELIGENTE COMPANY !	CAPITALIZED		13201007.00	834
1	1004	CELULA ARIBABIBA	10567	DR-10 HADIKALI	42601001	31/12/2011	60343	COFRE ELETRONICO INTELIGENTE DISPLAY CO	CAPITALIZED		13201007.00	689
1	1001	CELULA WILD WEST	10202	AG-4 TIROLESA	42601001	31/12/2011	60344	COFRE ELETRONICO INTELIGENTE DISPLAY CO	CAPITALIZED		13201007.00	689
1	1001	CELULA WILD WEST	10508	AR-12 MONTANHA RUSSA	42601001	31/12/2011	60345	REEMBOLSO DE DESPESAS	CIP		13201900.00	872,00
1	1005	CELULA INFANTASIA	10481	SHOWS - KLAP KLAP	42601001	30/11/2013	60346	REEMBOLSO DE DESPESAS	CAPITALIZED		13201003.00	92,9
1	1010	CELULA CAPTAÇÃO	11024	NOVA TEMATIZACAO	42601001	31/01/2014	60347	MATERIAIS CONSUMIVEIS CIVIL NAO ESTOCAV	CAPITALIZED		13201003.00	7.372,00
1	1004	CELULA ARIBABIBA	10274	DG-15 ENIGMA CHARADA	42601001	30/11/2013	60348	SERVICOS / DESPESAS GERAIS - HONORARIOS	CAPITALIZED		13201003.00	29.433,00
1	1004	CELULA ARIBABIBA	10362	DM-3 HERO SHOPI	42601001	30/11/2013	60348	SERVICOS / DESPESAS GERAIS - HONORARIOS	CAPITALIZED		13201003.00	29.433,00
1	1004	CELULA ARIBABIBA	10764	DV01 VIAS ARIBABIBA	42601001	30/11/2013	60348	SERVICOS / DESPESAS GERAIS - HONORARIOS	CAPITALIZED		13201003.00	29.433,00
1	1004	CELULA ARIBABIBA	10767	DV01 ENKONTRI DI HEROIS	42601001	30/11/2013	60348	SERVICOS / DESPESAS GERAIS - HONORARIOS	CAPITALIZED		13201003.00	29.433,00
1	1004	CELULA ARIBABIBA	10165	DF-2 EISKRIM MR FREEZE	42601001	30/11/2013	60348	SERVICOS / DESPESAS GERAIS - HONORARIOS	CAPITALIZED		13201003.00	29.433,00
1	1004	CELULA ARIBABIBA	10573	DR-5 TOKAIA	42601001	30/11/2013	60348	SERVICOS / DESPESAS GERAIS - HONORARIOS	CAPITALIZED		13201003.00	29.433,00
1	1005	CELULA INFANTASIA	10592	ER-4 LEVA I TRAZ	42601001	30/11/2013	60348	SERVICOS / DESPESAS GERAIS - HONORARIOS	CAPITALIZED		13201003.00	29.433,00
1	1005	CELULA INFANTASIA	10591	ER-9 KONFRONT	42601001	30/11/2013	60348	SERVICOS / DESPESAS GERAIS - HONORARIOS	CAPITALIZED		13201003.00	29.433,00
1	1006	CELULA APOIO	10920	CONTEUDO	42601001	30/11/2013	60348	SERVICOS / DESPESAS GERAIS - HONORARIOS	CAPITALIZED		13201003.00	29.433,00
1	1005	CELULA INFANTASIA	10382	EM-1 STUDIO SHOPI	42601001	30/11/2013	60348	SERVICOS / DESPESAS GERAIS - HONORARIOS	CAPITALIZED		13201003.00	29.433,00
1	1004	CELULA ARIBABIBA	10576	DR-8 BAT HATARI	42601001	30/11/2013	60348	SERVICOS / DESPESAS GERAIS - HONORARIOS	CAPITALIZED		13201003.00	29.433,00
1	1005	CELULA INFANTASIA	10589	EE-1 TRAKITANAS A - MAQUINAS DE BOLINHA	42601001	30/11/2013	60348	SERVICOS / DESPESAS GERAIS - HONORARIOS	CAPITALIZED		13201003.00	29.433,00
1	1004	CELULA ARIBABIBA	10571	DR-2 ELEKTRON	42601001	30/11/2013	60348	SERVICOS / DESPESAS GERAIS - HONORARIOS	CAPITALIZED		13201003.00	29.433,00
1	1005	CELULA INFANTASIA	10594	ER-6 DISPENKITO DA VOVO A	42601001	30/11/2013	60348	SERVICOS / DESPESAS GERAIS - HONORARIOS	CAPITALIZED		13201003.00	29.433,00
1	1005	CELULA INFANTASIA	10184	EF-2 HOPI MONSTRO	42601001	30/11/2013	60348	SERVICOS / DESPESAS GERAIS - HONORARIOS	CAPITALIZED		13201003.00	29.433,00
1	1004	CELULA ARIBABIBA	10574	DR-9 DISMONTI	42601001	30/11/2013	60348	SERVICOS / DESPESAS GERAIS - HONORARIOS	CAPITALIZED		13201003.00	29.433,00
1	1005	CELULA INFANTASIA	10590	ER-2 GIRANDA DI MUSIK	42601001	30/11/2013	60348	SERVICOS / DESPESAS GERAIS - HONORARIOS	CAPITALIZED		13201003.00	29.433,00
1	1005	CELULA INFANTASIA	10787	EV01 VIAS INFANTASIA	42601001	30/11/2013	60348	SERVICOS / DESPESAS GERAIS - HONORARIOS	CAPITALIZED		13201003.00	29.433,00
1	1005	CELULA INFANTASIA	10593	ER-5 LOKOLORE	42601001	30/11/2013	60348	SERVICOS / DESPESAS GERAIS - HONORARIOS	CAPITALIZED		13201003.00	29.433,00
1	1005	CELULA INFANTASIA	10789	EC01 FONTE LOONEY TUNES	42601001	30/11/2013	60348	SERVICOS / DESPESAS GERAIS - HONORARIOS	CAPITALIZED		13201003.00	29.433,00
1	1005	CELULA INFANTASIA	10183	EF-1 PIZZARRIBA	42601001	30/11/2013	60348	SERVICOS / DESPESAS GERAIS - HONORARIOS	CAPITALIZED		13201003.00	29.433,00
1	1004	CELULA ARIBABIBA	10164	DF-1 HOPI HERO HANGO	42601001	30/11/2013	60348	SERVICOS / DESPESAS GERAIS - HONORARIOS	CAPITALIZED		13201003.00	29.433,00
1	1004	CELULA ARIBABIBA	10560	DR-1 KATAPUL	42601001	30/11/2013	60348	SERVICOS / DESPESAS GERAIS - HONORARIOS	CAPITALIZED		13201003.00	29.433,00
1	1005	CELULA INFANTASIA	10185	EF-3 HANGO - HOPI DOG	42601001	30/11/2013	60348	SERVICOS / DESPESAS GERAIS - HONORARIOS	CAPITALIZED		13201003.00	29.433,00
1	1004	CELULA ARIBABIBA	10167	DF-4 HOPI HERO DOG	42601001	30/11/2013	60348	SERVICOS / DESPESAS GERAIS - HONORARIOS	CAPITALIZED		13201003.00	29.433,00
1	1005	CELULA INFANTASIA	10186	EF-4 FOMI AJATU	42601001	30/11/2013	60348	SERVICOS / DESPESAS GERAIS - HONORARIOS	CAPITALIZED		13201003.00	29.433,00
1	1004	CELULA ARIBABIBA	10572	DR-4 TRUKES DI PINGUIM	42601001	30/11/2013	60348	SERVICOS / DESPESAS GERAIS - HONORARIOS	CAPITALIZED		13201003.00	29.433,00
1	1005	CELULA INFANTASIA	10481	SHOWS - KLAP KLAP	42601001	30/11/2013	60348	SERVICOS / DESPESAS GERAIS - HONORARIOS	CAPITALIZED		13201003.00	29.433,00
1	1005	CELULA INFANTASIA	10581	EE-6 CHABUM	42601001	30/11/2013	60348	SERVICOS / DESPESAS GERAIS - HONORARIOS	CAPITALIZED		13201003.00	29.433,00
1	1005	CELULA INFANTASIA	10481	SHOWS - KLAP KLAP	42601001	30/11/2013	60349	MATERIAIS CONSUMIVEIS CIVIL NAO ESTOCAV	CAPITALIZED		13201003.00	80.196,00
1	1006	CELULA APOIO	10920	CONTEUDO	42601001	30/11/2013	60350	SERVICOS / DESPESAS GERAIS - HONORARIOS	CAPITALIZED		13201003.00	15.150,00
1	1001	CELULA WILD WEST	10400	SHOWS - SALOON	42601001	31/12/2011	60351	CABO SANTO ANGELO POR METRO 0.30mm	CAPITALIZED		13201006.00	180
1	1001	CELULA WILD WEST	10501	AR-1 RIO BRAVO	42601001	31/12/2011	60352	GRAVADOR DVR STAND ALONE AUDIO VIDEO	CAPITALIZED		13201010.00	1.414,00
1	1005	CELULA INFANTASIA	10594	ER-6 DISPENKITO DA VOVO A	42601001	30/11/2013	60353	SERVICOS - FRETES / TRANSPORTES	CAPITALIZED		13201003.00	1.100,00
1	1003	CELULA MISTIERI	10546	CR-7 KATAKUMB	42601001	31/12/2013	60354	LATA DE UM QUARTO TINTA PU VW MARRON	CAPITALIZED		13201003.00	323,25
1	1003	CELULA MISTIERI	10546	CR-7 KATAKUMB	42601001	31/12/2013	60355	LATA DE UM QUARTO DE TINTA PU BEGE DOL	CAPITALIZED		13201003.00	16,41
1	1005	CELULA INFANTASIA	10592	ER-4 LEVA I TRAZ	42601001	30/11/2013	60356	SERVICOS - FRETES / TRANSPORTES	CAPITALIZED		13201003.00	400
1	1005	CELULA INFANTASIA	10591	ER-9 KONFRONT	42601001	30/11/2013	60356	SERVICOS - FRETES / TRANSPORTES	CAPITALIZED		13201003.00	400
1	1006	CELULA APOIO	10920	CONTEUDO	42601001	30/11/2013	60356	SERVICOS - FRETES / TRANSPORTES	CAPITALIZED		13201003.00	400
1	1005	CELULA INFANTASIA	10382	EM-1 STUDIO SHOPI	42601001	30/11/2013	60356	SERVICOS - FRETES / TRANSPORTES	CAPITALIZED		13201003.00	400
1	1005	CELULA INFANTASIA	10589	EE-1 TRAKITANAS A - MAQUINAS DE BOLINHA	42601001	30/11/2013	60356	SERVICOS - FRETES / TRANSPORTES	CAPITALIZED		13201003.00	400
1	1005	CELULA INFANTASIA	10594	ER-6 DISPENKITO DA VOVO A	42601001	30/11/2013	60356	SERVICOS - FRETES / TRANSPORTES	CAPITALIZED		13201003.00	400
1	1005	CELULA INFANTASIA	10184	EF-2 HOPI MONSTRO	42601001	30/11/2013	60356	SERVICOS - FRETES / TRANSPORTES	CAPITALIZED		13201003.00	400
1	1005	CELULA INFANTASIA	10787	EV01 VIAS INFANTASIA	42601001	30/11/2013	60356	SERVICOS - FRETES / TRANSPORTES	CAPITALIZED		13201003.00	400
1	1005	CELULA INFANTASIA	10590	ER-2 GIRANDA DI MUSIK	42601001	30/11/2013	60356	SERVICOS - FRETES / TRANSPORTES	CAPITALIZED		13201003.00	400
1	1005	CELULA INFANTASIA	10593	ER-5 LOKOLORE	42601001	30/11/2013	60356	SERVICOS - FRETES / TRANSPORTES	CAPITALIZED		13201003.00	400
1	1005	CELULA INFANTASIA	10789	EC01 FONTE LOONEY TUNES	42601001	30/11/2013	60356	SERVICOS - FRETES / TRANSPORTES	CAPITALIZED		13201003.00	400
1	1005	CELULA INFANTASIA	10183	EF-1 PIZZARRIBA	42601001	30/11/2013	60356	SERVICOS - FRETES / TRANSPORTES	CAPITALIZED		13201003.00	400
1	1005	CELULA INFANTASIA	10185	EF-3 HANGO - HOPI DOG	42601001	30/11/2013	60356	SERVICOS - FRETES / TRANSPORTES	CAPITALIZED		13201003.00	400
1	1005	CELULA INFANTASIA	10186	EF-4 FOMI AJATU	42601001	30/11/2013	60356	SERVICOS - FRETES / TRANSPORTES	CAPITALIZED		13201003.00	400
1	1005	CELULA INFANTASIA	10481	SHOWS - KLAP KLAP	42601001	30/11/2013	60356	SERVICOS - FRETES / TRANSPORTES	CAPITALIZED		13201003.00	400
1	1005	CELULA INFANTASIA	10581	EE-6 CHABUM	42601001	30/11/2013	60356	SERVICOS - FRETES / TRANSPORTES	CAPITALIZED		13201003.00	400
1	1005	CELULA INFANTASIA	10592	ER-4 LEVA I TRAZ	42601001	30/11/2013	60357	SERVICOS - FRETES / TRANSPORTES	CAPITALIZED		13201003.00	500
1	1005	CELULA INFANTASIA	10591	ER-9 KONFRONT	42601001	30/11/2013	60357	SERVICOS - FRETES / TRANSPORTES	CAPITALIZED		13201003.00	500
1	1006	CELULA APOIO	10920	CONTEUDO	42601001	30/11/2013	60357	SERVICOS - FRETES / TRANSPORTES	CAPITALIZED		13201003.00	500
1	1005	CELULA INFANTASIA	10382	EM-1 STUDIO SHOPI	42601001	30/11/2013	60357	SERVICOS - FRETES / TRANSPORTES	CAPITALIZED		13201003.00	500
1	1005	CELULA INFANTASIA	10589	EE-1 TRAKITANAS A - MAQUINAS DE BOLINHA	42601001	30/11/2013	60357	SERVICOS - FRETES / TRANSPORTES	CAPITALIZED		13201003.00	500
1	1005	CELULA INFANTASIA	10594	ER-6 DISPENKITO DA VOVO A	42601001	30/11/2013	60357	SERVICOS - FRETES / TRANSPORTES	CAPITALIZED		13201003.00	500
1	1005	CELULA INFANTASIA	10184	EF-2 HOPI MONSTRO	42601001	30/11/2013	60357	SERVICOS - FRETES / TRANSPORTES	CAPITALIZED		13201003.00	500
1	1005	CELULA INFANTASIA	10787	EV01 VIAS INFANTASIA	42601001	30/11/2013	60357	SERVICOS - FRETES / TRANSPORTES	CAPITALIZED		13201003.00	500
1	1005	CELULA INFANTASIA	10590	ER-2 GIRANDA DI MUSIK	42601001	30/11/2013	60357	SERVICOS - FRETES / TRANSPORTES	CAPITALIZED		13201003.00	500
1	1005	CELULA INFANTASIA	10593	ER-5 LOKOLORE	42601001	30/11/2013	60357	SERVICOS - FRETES / TRANSPORTES	CAPITALIZED		13201003.00	500
1	1005	CELULA INFANTASIA	10789	EC01 FONTE LOONEY TUNES	42601001	30/11/2013	60357	SERVICOS - FRETES / TRANSPORTES	CAPITALIZED		13201003.00	500
1	1005	CELULA INFANTASIA	10183	EF-1 PIZZARRIBA	42601001	30/11/2013	60357	SERVICOS - FRETES / TRANSPORTES	CAPITALIZED		13201003.00	500
1	1005	CELULA INFANTASIA	10185	EF-3 HANGO - HOPI DOG	42601001	30/11/2013	60357	SERVICOS - FRETES / TRANSPORTES	CAPITALIZED		13201003.00	500
1	1005	CELULA INFANTASIA	10186	EF-4 FOMI AJATU	42601001	30/11/2013	60357	SERVICOS - FRETES / TRANSPORTES	CAPITALIZED		13201003.00	500
1	1005	CELULA INFANTASIA	10481	SHOWS - KLAP KLAP	42601001	30/11/2013	60357	SERVICOS - FRETES / TRANSPORTES	CAPITALIZED		13201003.00	500
1	1005	CELULA INFANTASIA	10581	EE-6 CHABUM	42601001	30/11/2013	60357	SERVICOS - FRETES / TRANSPORTES	CAPITALIZED		13201003.00	500
1	1005	CELULA INFANTASIA	10787	EV01 VIAS INFANTASIA	42601001	30/11/2013	60358	SERVICOS - FRETES / TRANSPORTES	CAPITALIZED		13201003.00	[illegible]
1	1005	CELULA INFANTASIA	10787	EV01 VIAS INFANTASIA	42601001	30/11/2013	60359	MATERIAIS CONSUMIVEIS CIVIL NAO ESTOCAV	CAPITALIZED		13201003.00	313,28
1	1005	CELULA INFANTASIA	10787	EV01 VIAS INFANTASIA	42601001	30/11/2013	60360	SERVICO DE MAO-DE-OBRA DE AJUDANTE	CAPITALIZED		13201003.00	1.200,00
1	1005	CELULA INFANTASIA	10787	EV01 VIAS INFANTASIA	42601001	30/11/2013	60361	ADESIVOS JANELA DENVER IMPRESSAO DIGIT	CAPITALIZED		13201003.00	270
1	1005	CELULA INFANTASIA	10481	SHOWS - KLAP KLAP	42601001	30/11/2013	60362	MATERIAIS CONSUMIVEIS ELETRICA NAO EST	CAPITALIZED		13201003.00	11.577,60
1	1005	CELULA INFANTASIA	10581	EE-6 CHABUM	42601001	31/12/2011	60363	CARRINHO DE CRGA PLATAFORMA COM FREI	CAPITALIZED		13201006.00	[illegible]
1	1003	CELULA MISTIERI	10440	CR-3 HOPI PASS	42601001	31/12/2011	60364	PAINEL PARA CHAMADA DE CHICHE SPIDER M	CAPITALIZED		13201010.00	2.624,00

fls. 98821
Este documento é cópia do original, assinado digitalmente por CAMILA APARECIDA DIAS LIMA e Tribunal de Justiça do Estado de São Paulo, protocolado em 01/03/2019 às 20:56, sob o número WJMJ19700153040.
Para conferir o original, acesse o site https://esaj.tjsp.jus.br/pastadigital/pg/abrirConferenciaDocumento.do, informe o processo 1002265-62.2016.8.26.0659 e código 4488B7B.

1	1005	CELULA INFANTASIA	10481	SHOWS - KLAP KLAP	42601001	30/11/2013	60365	MATERIAIS CONSUMIVEIS CIVIL NAO ESTOCA	CAPITALIZED		13201003.00	2.600,00
1	1005	CELULA INFANTASIA	10589	EE-1 TRAKITANAS A - MAQUINAS DE BOLINHA	42601001	30/11/2013	60366	MATERIAIS CONSUMIVEIS CIVIL NAO ESTOCA	CAPITALIZED		13201003.00	1.823,50
1	1005	CELULA INFANTASIA	10592	ER-4 LEVA I TRAZ	42601001	30/11/2013	60367	MATERIAIS CONSUMIVEIS CIVIL NAO ESTOCA	CAPITALIZED		13201003.00	6.850,00
1	1005	CELULA INFANTASIA	10787	EV01 VIAS INFANTASIA	42601001	30/11/2013	60369	MATERIAIS CONSUMIVEIS CIVIL NAO ESTOCA	CAPITALIZED		13201003.00	3.483,80
1	1005	CELULA INFANTASIA	10787	EV01 VIAS INFANTASIA	42601001	30/11/2013	60370	MATERIAIS CONSUMIVEIS CIVIL NAO ESTOCA	CAPITALIZED		13201003.00	727,38
1	1005	CELULA INFANTASIA	10787	EV01 VIAS INFANTASIA	42601001	30/11/2013	60371	MATERIAIS CONSUMIVEIS CIVIL NAO ESTOCA	CAPITALIZED		13201003.00	320,8
1	1005	CELULA INFANTASIA	10787	EV01 VIAS INFANTASIA	42601001	30/11/2013	60372	MATERIAIS CONSUMIVEIS CIVIL NAO ESTOCA	CAPITALIZED		13201003.00	430
1	1005	CELULA INFANTASIA	10787	EV01 VIAS INFANTASIA	42601001	30/11/2013	60373	MATERIAIS CONSUMIVEIS CIVIL NAO ESTOCA	CAPITALIZED		13201003.00	1.300,00
1	1005	CELULA INFANTASIA	10787	EV01 VIAS INFANTASIA	42601001	30/11/2013	60374	MATERIAIS CONSUMIVEIS CIVIL NAO ESTOCA	CAPITALIZED		13201003.00	3.738,01
1	1005	CELULA INFANTASIA	10592	ER-4 LEVA I TRAZ	42601001	30/11/2013	60375	SERVICOS / DESPESAS GERAIS - UTILIDADES E	CAPITALIZED		13201003.00	111
1	1005	CELULA INFANTASIA	10591	ER-9 KONFRONT	42601001	30/11/2013	60375	SERVICOS / DESPESAS GERAIS - UTILIDADES E	CAPITALIZED		13201003.00	111
1	1006	CELULA APOIO	10920	CONTEUDO	42601001	30/11/2013	60375	SERVICOS / DESPESAS GERAIS - UTILIDADES E	CAPITALIZED		13201003.00	111
1	1005	CELULA INFANTASIA	10382	EM-1 STUDIO SHOPI	42601001	30/11/2013	60375	SERVICOS / DESPESAS GERAIS - UTILIDADES E	CAPITALIZED		13201003.00	111
1	1005	CELULA INFANTASIA	10589	EE-1 TRAKITANAS A - MAQUINAS DE BOLINHA	42601001	30/11/2013	60375	SERVICOS / DESPESAS GERAIS - UTILIDADES E	CAPITALIZED		13201003.00	111
1	1005	CELULA INFANTASIA	10594	ER-6 DISPENKITO DA VOVO A	42601001	30/11/2013	60375	SERVICOS / DESPESAS GERAIS - UTILIDADES E	CAPITALIZED		13201003.00	111
1	1005	CELULA INFANTASIA	10184	EF-2 HOPI MONSTRO	42601001	30/11/2013	60375	SERVICOS / DESPESAS GERAIS - UTILIDADES E	CAPITALIZED		13201003.00	111
1	1005	CELULA INFANTASIA	10590	ER-2 GIRANDA DI MUSIK	42601001	30/11/2013	60375	SERVICOS / DESPESAS GERAIS - UTILIDADES E	CAPITALIZED		13201003.00	111
1	1005	CELULA INFANTASIA	10787	EV01 VIAS INFANTASIA	42601001	30/11/2013	60375	SERVICOS / DESPESAS GERAIS - UTILIDADES E	CAPITALIZED		13201003.00	111
1	1005	CELULA INFANTASIA	10593	ER-5 LOKOLORE	42601001	30/11/2013	60375	SERVICOS / DESPESAS GERAIS - UTILIDADES E	CAPITALIZED		13201003.00	111
1	1005	CELULA INFANTASIA	10789	EC01 FONTE LOONEY TUNES	42601001	30/11/2013	60375	SERVICOS / DESPESAS GERAIS - UTILIDADES E	CAPITALIZED		13201003.00	111
1	1005	CELULA INFANTASIA	10183	EF-1 PIZZARRIBA	42601001	30/11/2013	60375	SERVICOS / DESPESAS GERAIS - UTILIDADES E	CAPITALIZED		13201003.00	111
1	1005	CELULA INFANTASIA	10185	EF-3 HANGO - HOPI DOG	42601001	30/11/2013	60375	SERVICOS / DESPESAS GERAIS - UTILIDADES E	CAPITALIZED		13201003.00	111
1	1005	CELULA INFANTASIA	10186	EF-4 FOMI AJATU	42601001	30/11/2013	60375	SERVICOS / DESPESAS GERAIS - UTILIDADES E	CAPITALIZED		13201003.00	111
1	1005	CELULA INFANTASIA	10481	SHOWS - KLAP KLAP	42601001	30/11/2013	60375	SERVICOS / DESPESAS GERAIS - UTILIDADES E	CAPITALIZED		13201003.00	111
1	1005	CELULA INFANTASIA	10581	EE-6 CHABUM	42601001	30/11/2013	60375	SERVICOS / DESPESAS GERAIS - UTILIDADES E	CAPITALIZED		13201003.00	111
1	1005	CELULA INFANTASIA	10592	ER-4 LEVA I TRAZ	42601001	30/11/2013	60376	SERVICOS / DESPESAS GERAIS - UTILIDADES E	CAPITALIZED		13201003.00	161
1	1005	CELULA INFANTASIA	10591	ER-9 KONFRONT	42601001	30/11/2013	60376	SERVICOS / DESPESAS GERAIS - UTILIDADES E	CAPITALIZED		13201003.00	161
1	1006	CELULA APOIO	10920	CONTEUDO	42601001	30/11/2013	60376	SERVICOS / DESPESAS GERAIS - UTILIDADES E	CAPITALIZED		13201003.00	161
1	1005	CELULA INFANTASIA	10382	EM-1 STUDIO SHOPI	42601001	30/11/2013	60376	SERVICOS / DESPESAS GERAIS - UTILIDADES E	CAPITALIZED		13201003.00	161
1	1005	CELULA INFANTASIA	10589	EE-1 TRAKITANAS A - MAQUINAS DE BOLINHA	42601001	30/11/2013	60376	SERVICOS / DESPESAS GERAIS - UTILIDADES E	CAPITALIZED		13201003.00	161
1	1005	CELULA INFANTASIA	10594	ER-6 DISPENKITO DA VOVO A	42601001	30/11/2013	60376	SERVICOS / DESPESAS GERAIS - UTILIDADES E	CAPITALIZED		13201003.00	161
1	1005	CELULA INFANTASIA	10184	EF-2 HOPI MONSTRO	42601001	30/11/2013	60376	SERVICOS / DESPESAS GERAIS - UTILIDADES E	CAPITALIZED		13201003.00	161
1	1005	CELULA INFANTASIA	10590	ER-2 GIRANDA DI MUSIK	42601001	30/11/2013	60376	SERVICOS / DESPESAS GERAIS - UTILIDADES E	CAPITALIZED		13201003.00	161
1	1005	CELULA INFANTASIA	10787	EV01 VIAS INFANTASIA	42601001	30/11/2013	60376	SERVICOS / DESPESAS GERAIS - UTILIDADES E	CAPITALIZED		13201003.00	161
1	1005	CELULA INFANTASIA	10593	ER-5 LOKOLORE	42601001	30/11/2013	60376	SERVICOS / DESPESAS GERAIS - UTILIDADES E	CAPITALIZED		13201003.00	161
1	1005	CELULA INFANTASIA	10789	EC01 FONTE LOONEY TUNES	42601001	30/11/2013	60376	SERVICOS / DESPESAS GERAIS - UTILIDADES E	CAPITALIZED		13201003.00	161
1	1005	CELULA INFANTASIA	10183	EF-1 PIZZARRIBA	42601001	30/11/2013	60376	SERVICOS / DESPESAS GERAIS - UTILIDADES E	CAPITALIZED		13201003.00	161
1	1005	CELULA INFANTASIA	10185	EF-3 HANGO - HOPI DOG	42601001	30/11/2013	60376	SERVICOS / DESPESAS GERAIS - UTILIDADES E	CAPITALIZED		13201003.00	161
1	1005	CELULA INFANTASIA	10186	EF-4 FOMI AJATU	42601001	30/11/2013	60376	SERVICOS / DESPESAS GERAIS - UTILIDADES E	CAPITALIZED		13201003.00	161
1	1005	CELULA INFANTASIA	10481	SHOWS - KLAP KLAP	42601001	30/11/2013	60376	SERVICOS / DESPESAS GERAIS - UTILIDADES E	CAPITALIZED		13201003.00	161
1	1005	CELULA INFANTASIA	10581	EE-6 CHABUM	42601001	30/11/2013	60376	SERVICOS / DESPESAS GERAIS - UTILIDADES E	CAPITALIZED		13201003.00	161
1	1005	CELULA INFANTASIA	10592	ER-4 LEVA I TRAZ	42601001	30/11/2013	60377	SERVICOS / DESPESAS GERAIS - UTILIDADES E	CAPITALIZED		13201003.00	430,5
1	1005	CELULA INFANTASIA	10591	ER-9 KONFRONT	42601001	30/11/2013	60377	SERVICOS / DESPESAS GERAIS - UTILIDADES E	CAPITALIZED		13201003.00	430,5
1	1006	CELULA APOIO	10920	CONTEUDO	42601001	30/11/2013	60377	SERVICOS / DESPESAS GERAIS - UTILIDADES E	CAPITALIZED		13201003.00	430,5
1	1005	CELULA INFANTASIA	10382	EM-1 STUDIO SHOPI	42601001	30/11/2013	60377	SERVICOS / DESPESAS GERAIS - UTILIDADES E	CAPITALIZED		13201003.00	430,5
1	1005	CELULA INFANTASIA	10589	EE-1 TRAKITANAS A - MAQUINAS DE BOLINHA	42601001	30/11/2013	60377	SERVICOS / DESPESAS GERAIS - UTILIDADES E	CAPITALIZED		13201003.00	430,5
1	1005	CELULA INFANTASIA	10594	ER-6 DISPENKITO DA VOVO A	42601001	30/11/2013	60377	SERVICOS / DESPESAS GERAIS - UTILIDADES E	CAPITALIZED		13201003.00	430,5
1	1005	CELULA INFANTASIA	10184	EF-2 HOPI MONSTRO	42601001	30/11/2013	60377	SERVICOS / DESPESAS GERAIS - UTILIDADES E	CAPITALIZED		13201003.00	430,5
1	1005	CELULA INFANTASIA	10590	ER-2 GIRANDA DI MUSIK	42601001	30/11/2013	60377	SERVICOS / DESPESAS GERAIS - UTILIDADES E	CAPITALIZED		13201003.00	430,5
1	1005	CELULA INFANTASIA	10787	EV01 VIAS INFANTASIA	42601001	30/11/2013	60377	SERVICOS / DESPESAS GERAIS - UTILIDADES E	CAPITALIZED		13201003.00	430,5
1	1005	CELULA INFANTASIA	10593	ER-5 LOKOLORE	42601001	30/11/2013	60377	SERVICOS / DESPESAS GERAIS - UTILIDADES E	CAPITALIZED		13201003.00	430,5
1	1005	CELULA INFANTASIA	10789	EC01 FONTE LOONEY TUNES	42601001	30/11/2013	60377	SERVICOS / DESPESAS GERAIS - UTILIDADES E	CAPITALIZED		13201003.00	430,5
1	1005	CELULA INFANTASIA	10183	EF-1 PIZZARRIBA	42601001	30/11/2013	60377	SERVICOS / DESPESAS GERAIS - UTILIDADES E	CAPITALIZED		13201003.00	430,5
1	1005	CELULA INFANTASIA	10185	EF-3 HANGO - HOPI DOG	42601001	30/11/2013	60377	SERVICOS / DESPESAS GERAIS - UTILIDADES E	CAPITALIZED		13201003.00	430,5
1	1005	CELULA INFANTASIA	10186	EF-4 FOMI AJATU	42601001	30/11/2013	60377	SERVICOS / DESPESAS GERAIS - UTILIDADES E	CAPITALIZED		13201003.00	430,5
1	1005	CELULA INFANTASIA	10481	SHOWS - KLAP KLAP	42601001	30/11/2013	60377	SERVICOS / DESPESAS GERAIS - UTILIDADES E	CAPITALIZED		13201003.00	430,5
1	1005	CELULA INFANTASIA	10581	EE-6 CHABUM	42601001	30/11/2013	60377	SERVICOS / DESPESAS GERAIS - UTILIDADES E	CAPITALIZED		13201003.00	430,5
1	1005	CELULA INFANTASIA	10592	ER-4 LEVA I TRAZ	42601001	30/11/2013	60378	SERVICOS / DESPESAS GERAIS - HONORARIOS	CAPITALIZED		13201003.00	13.550,00
1	1005	CELULA INFANTASIA	10591	ER-9 KONFRONT	42601001	30/11/2013	60378	SERVICOS / DESPESAS GERAIS - HONORARIOS	CAPITALIZED		13201003.00	13.550,00
1	1005	CELULA INFANTASIA	10589	EE-1 TRAKITANAS A - MAQUINAS DE BOLINHA	42601001	30/11/2013	60378	SERVICOS / DESPESAS GERAIS - HONORARIOS	CAPITALIZED		13201003.00	13.550,00
1	1006	CELULA APOIO	10920	CONTEUDO	42601001	30/11/2013	60378	SERVICOS / DESPESAS GERAIS - HONORARIOS	CAPITALIZED		13201003.00	13.550,00
1	1005	CELULA INFANTASIA	10382	EM-1 STUDIO SHOPI	42601001	30/11/2013	60378	SERVICOS / DESPESAS GERAIS - HONORARIOS	CAPITALIZED		13201003.00	13.550,00
1	1005	CELULA INFANTASIA	10594	ER-6 DISPENKITO DA VOVO A	42601001	30/11/2013	60378	SERVICOS / DESPESAS GERAIS - HONORARIOS	CAPITALIZED		13201003.00	13.550,00
1	1005	CELULA INFANTASIA	10184	EF-2 HOPI MONSTRO	42601001	30/11/2013	60378	SERVICOS / DESPESAS GERAIS - HONORARIOS	CAPITALIZED		13201003.00	13.550,00
1	1005	CELULA INFANTASIA	10590	ER-2 GIRANDA DI MUSIK	42601001	30/11/2013	60378	SERVICOS / DESPESAS GERAIS - HONORARIOS	CAPITALIZED		13201003.00	13.550,00
1	1005	CELULA INFANTASIA	10787	EV01 VIAS INFANTASIA	42601001	30/11/2013	60378	SERVICOS / DESPESAS GERAIS - HONORARIOS	CAPITALIZED		13201003.00	13.550,00
1	1005	CELULA INFANTASIA	10593	ER-5 LOKOLORE	42601001	30/11/2013	60378	SERVICOS / DESPESAS GERAIS - HONORARIOS	CAPITALIZED		13201003.00	13.550,00
1	1005	CELULA INFANTASIA	10789	EC01 FONTE LOONEY TUNES	42601001	30/11/2013	60378	SERVICOS / DESPESAS GERAIS - HONORARIOS	CAPITALIZED		13201003.00	13.550,00
1	1005	CELULA INFANTASIA	10183	EF-1 PIZZARRIBA	42601001	30/11/2013	60378	SERVICOS / DESPESAS GERAIS - HONORARIOS	CAPITALIZED		13201003.00	13.550,00
1	1005	CELULA INFANTASIA	10481	SHOWS - KLAP KLAP	42601001	30/11/2013	60378	SERVICOS / DESPESAS GERAIS - HONORARIOS	CAPITALIZED		13201003.00	13.550,00
1	1005	CELULA INFANTASIA	10581	EE-6 CHABUM	42601001	30/11/2013	60378	SERVICOS / DESPESAS GERAIS - HONORARIOS	CAPITALIZED		13201003.00	13.550,00
1	1005	CELULA INFANTASIA	10185	EF-3 HANGO - HOPI DOG	42601001	30/11/2013	60378	SERVICOS / DESPESAS GERAIS - HONORARIOS	CAPITALIZED		13201003.00	13.550,00
1	1005	CELULA INFANTASIA	10186	EF-4 FOMI AJATU	42601001	30/11/2013	60378	SERVICOS / DESPESAS GERAIS - HONORARIOS	CAPITALIZED		13201003.00	13.550,00
1	1006	CELULA APOIO	10920	CONTEUDO	42601001	30/11/2013	60379	REEMBOLSO DE DESPESAS	CAPITALIZED		13201003.00	[illegible]
1	1006	CELULA APOIO	10920	CONTEUDO	42601001	30/11/2013	60380	REEMBOLSO DE DESPESAS	CAPITALIZED		13201003.00	359,19
1	1005	CELULA INFANTASIA	10592	ER-4 LEVA I TRAZ	42601001	30/11/2013	60381	REEMBOLSO DE DESPESAS	CAPITALIZED		13201003.00	1.292,10
1	1005	CELULA INFANTASIA	10591	ER-9 KONFRONT	42601001	30/11/2013	60381	REEMBOLSO DE DESPESAS	CAPITALIZED		13201003.00	1.292,10
1	1006	CELULA APOIO	10920	CONTEUDO	42601001	30/11/2013	60381	REEMBOLSO DE DESPESAS	CAPITALIZED		13201003.00	1.292,10
1	1005	CELULA INFANTASIA	10382	EM-1 STUDIO SHOPI	42601001	30/11/2013	60381	REEMBOLSO DE DESPESAS	CAPITALIZED		13201003.00	1.292,10
1	1005	CELULA INFANTASIA	10589	EE-1 TRAKITANAS A - MAQUINAS DE BOLINHA	42601001	30/11/2013	60381	REEMBOLSO DE DESPESAS	CAPITALIZED		13201003.00	1.292,10
1	1005	CELULA INFANTASIA	10594	ER-6 DISPENKITO DA VOVO A	42601001	30/11/2013	60381	REEMBOLSO DE DESPESAS	CAPITALIZED		13201003.00	1.292,10
1	1005	CELULA INFANTASIA	10184	EF-2 HOPI MONSTRO	42601001	30/11/2013	60381	REEMBOLSO DE DESPESAS	CAPITALIZED		13201003.00	1.292,10
1	1005	CELULA INFANTASIA	10590	ER-2 GIRANDA DI MUSIK	42601001	30/11/2013	60381	REEMBOLSO DE DESPESAS	CAPITALIZED		13201003.00	1.292,10
1	1005	CELULA INFANTASIA	10787	EV01 VIAS INFANTASIA	42601001	30/11/2013	60381	REEMBOLSO DE DESPESAS	CAPITALIZED		13201003.00	1.292,10
1	1005	CELULA INFANTASIA	10593	ER-5 LOKOLORE	42601001	30/11/2013	60381	REEMBOLSO DE DESPESAS	CAPITALIZED		13201003.00	1.292,10
1	1005	CELULA INFANTASIA	10789	EC01 FONTE LOONEY TUNES	42601001	30/11/2013	60381	REEMBOLSO DE DESPESAS	CAPITALIZED		13201003.00	1.292,10
1	1005	CELULA INFANTASIA	10183	EF-1 PIZZARRIBA	42601001	30/11/2013	60381	REEMBOLSO DE DESPESAS	CAPITALIZED		13201003.00	1.292,10
1	1005	CELULA INFANTASIA	10185	EF-3 HANGO - HOPI DOG	42601001	30/11/2013	60381	REEMBOLSO DE DESPESAS	CAPITALIZED		13201003.00	1.292,10
1	1005	CELULA INFANTASIA	10186	EF-4 FOMI AJATU	42601001	30/11/2013	60381	REEMBOLSO DE DESPESAS	CAPITALIZED		13201003.00	1.292,10
1	1005	CELULA INFANTASIA	10481	SHOWS - KLAP KLAP	42601001	30/11/2013	60381	REEMBOLSO DE DESPESAS	CAPITALIZED		13201003.00	1.292,10
1	1005	CELULA INFANTASIA	10581	EE-6 CHABUM	42601001	30/11/2013	60381	REEMBOLSO DE DESPESAS	CAPITALIZED		13201003.00	1.292,10
1	1005	CELULA INFANTASIA	10592	ER-4 LEVA I TRAZ	42601001	30/11/2013	60382	REEMBOLSO DE DESPESAS	CAPITALIZED		13201003.00	3.006,10
1	1005	CELULA INFANTASIA	10591	ER-9 KONFRONT	42601001	30/11/2013	60382	REEMBOLSO DE DESPESAS	CAPITALIZED		13201003.00	3.006,10
1	1006	CELULA APOIO	10920	CONTEUDO	42601001	30/11/2013	60382	REEMBOLSO DE DESPESAS	CAPITALIZED		13201003.00	3.006,10
1	1005	CELULA INFANTASIA	10382	EM-1 STUDIO SHOPI	42601001	30/11/2013	60382	REEMBOLSO DE DESPESAS	CAPITALIZED		13201003.00	3.006,10
1	1005	CELULA INFANTASIA	10589	EE-1 TRAKITANAS A - MAQUINAS DE BOLINHA	42601001	30/11/2013	60382	REEMBOLSO DE DESPESAS	CAPITALIZED		13201003.00	3.006,10
1	1005	CELULA INFANTASIA	10594	ER-6 DISPENKITO DA VOVO A	42601001	30/11/2013	60382	REEMBOLSO DE DESPESAS	CAPITALIZED		13201003.00	3.006,10
1	1005	CELULA INFANTASIA	10184	EF-2 HOPI MONSTRO	42601001	30/11/2013	60382	REEMBOLSO DE DESPESAS	CAPITALIZED		13201003.00	3.006,10
1	1005	CELULA INFANTASIA	10590	ER-2 GIRANDA DI MUSIK	42601001	30/11/2013	60382	REEMBOLSO DE DESPESAS	CAPITALIZED		13201003.00	3.006,10
1	1005	CELULA INFANTASIA	10787	EV01 VIAS INFANTASIA	42601001	30/11/2013	60382	REEMBOLSO DE DESPESAS	CAPITALIZED		13201003.00	3.006,10
1	1005	CELULA INFANTASIA	10593	ER-5 LOKOLORE	42601001	30/11/2013	60382	REEMBOLSO DE DESPESAS	CAPITALIZED		13201003.00	3.006,10
1	1005	CELULA INFANTASIA	10789	EC01 FONTE LOONEY TUNES	42601001	30/11/2013	60382	REEMBOLSO DE DESPESAS	CAPITALIZED		13201003.00	3.006,10
1	1005	CELULA INFANTASIA	10183	EF-1 PIZZARRIBA	42601001	30/11/2013	60382	REEMBOLSO DE DESPESAS	CAPITALIZED		13201003.00	3.006,10
1	1005	CELULA INFANTASIA	10185	EF-3 HANGO - HOPI DOG	42601001	30/11/2013	60382	REEMBOLSO DE DESPESAS	CAPITALIZED		13201003.00	3.006,10
1	1005	CELULA INFANTASIA	10186	EF-4 FOMI AJATU	42601001	30/11/2013	60382	REEMBOLSO DE DESPESAS	CAPITALIZED		13201003.00	3.006,10
1	1005	CELULA INFANTASIA	10481	SHOWS - KLAP KLAP	42601001	30/11/2013	60382	REEMBOLSO DE DESPESAS	CAPITALIZED		13201003.00	3.006,10
1	1005	CELULA INFANTASIA	10581	EE-6 CHABUM	42601001	30/11/2013	60382	REEMBOLSO DE DESPESAS	CAPITALIZED		13201003.00	3.006,10
1	1005	CELULA INFANTASIA	10592	ER-4 LEVA I TRAZ	42601001	30/11/2013	60383	REEMBOLSO DE DESPESAS	CAPITALIZED		13201003.00	706,24
1	1005	CELULA INFANTASIA	10591	ER-9 KONFRONT	42601001	30/11/2013	60383	REEMBOLSO DE DESPESAS	CAPITALIZED		13201003.00	706,24
1	1006	CELULA APOIO	10920	CONTEUDO	42601001	30/11/2013	60383	REEMBOLSO DE DESPESAS	CAPITALIZED		13201003.00	706,24
1	1005	CELULA INFANTASIA	10382	EM-1 STUDIO SHOPI	42601001	30/11/2013	60383	REEMBOLSO DE DESPESAS	CAPITALIZED		13201003.00	706,24
1	1005	CELULA INFANTASIA	10589	EE-1 TRAKITANAS A - MAQUINAS DE BOLINHA	42601001	30/11/2013	60383	REEMBOLSO DE DESPESAS	CAPITALIZED		13201003.00	706,24
1	1005	CELULA INFANTASIA	10594	ER-6 DISPENKITO DA VOVO A	42601001	30/11/2013	60383	REEMBOLSO DE DESPESAS	CAPITALIZED		13201003.00	706,24
1	1005	CELULA INFANTASIA	10184	EF-2 HOPI MONSTRO	42601001	30/11/2013	60383	REEMBOLSO DE DESPESAS	CAPITALIZED		13201003.00	706,24
1	1005	CELULA INFANTASIA	10590	ER-2 GIRANDA DI MUSIK	42601001	30/11/2013	60383	REEMBOLSO DE DESPESAS	CAPITALIZED		13201003.00	706,24
1	1005	CELULA INFANTASIA	10787	EV01 VIAS INFANTASIA	42601001	30/11/2013	60383	REEMBOLSO DE DESPESAS	CAPITALIZED		13201003.00	706,24
1	1005	CELULA INFANTASIA	10593	ER-5 LOKOLORE	42601001	30/11/2013	60383	REEMBOLSO DE DESPESAS	CAPITALIZED		13201003.00	706,24
1	1005	CELULA INFANTASIA	10789	EC01 FONTE LOONEY TUNES	42601001	30/11/2013	60383	REEMBOLSO DE DESPESAS	CAPITALIZED		13201003.00	706,24
1	1005	CELULA INFANTASIA	10183	EF-1 PIZZARRIBA	42601001	30/11/2013	60383	REEMBOLSO DE DESPESAS	CAPITALIZED		13201003.00	706,24
1	1005	CELULA INFANTASIA	10185	EF-3 HANGO - HOPI DOG	42601001	30/11/2013	60383	REEMBOLSO DE DESPESAS	CAPITALIZED		13201003.00	706,24
1	1005	CELULA INFANTASIA	10186	EF-4 FOMI AJATU	42601001	30/11/2013	60383	REEMBOLSO DE DESPESAS	CAPITALIZED		13201003.00	706,24
1	1005	CELULA INFANTASIA	10481	SHOWS - KLAP KLAP	42601001	30/11/2013	60383	REEMBOLSO DE DESPESAS	CAPITALIZED		13201003.00	706,24
1	1005	CELULA INFANTASIA	10581	EE-6 CHABUM	42601001	30/11/2013	60383	REEMBOLSO DE DESPESAS	CAPITALIZED		13201003.00	706,24
1	1005	CELULA INFANTASIA	10592	ER-4 LEVA I TRAZ	42601001	30/11/2013	60384	REEMBOLSO DE DESPESA	CAPITALIZED		13201003.00	180
1	1005	CELULA INFANTASIA	10591	ER-9 KONFRONT	42601001	30/11/2013	60384	REEMBOLSO DE DESPESA	CAPITALIZED		13201003.00	180
1	1006	CELULA APOIO	10920	CONTEUDO	42601001	30/11/2013	60384	REEMBOLSO DE DESPESA	CAPITALIZED		13201003.00	180
1	1005	CELULA INFANTASIA	10382	EM-1 STUDIO SHOPI	42601001	30/11/2013	60384	REEMBOLSO DE DESPESA	CAPITALIZED		13201003.00	180

fls. 98822
Este documento é cópia do original, assinado digitalmente por CAMILA APARECIDA DIAS LIMA e Tribunal de Justiça do Estado de São Paulo, protocolado em 01/03/2019 às 20:56 , sob o número WVNL19700530040.
Para conferir o original, acesse o site https://esaj.tjsp.jus.br/pastadigital/pg/abrirConferenciaDocumento.do, informe o processo 1002265-62.2016.8.26.0659 e código 4488B7B.

fls. 98823

1	1005	CELULA INFANTASIA	10589	EE-1 TRAKITANAS A - MAQUINAS DE BOLINHA	42601001	30/11/2013	60384	REEMBOLSO DE DESPESA	CAPITALIZED		13201003.00	180
1	1005	CELULA INFANTASIA	10594	ER-6 DISPENKITO DA VOVO A	42601001	30/11/2013	60384	REEMBOLSO DE DESPESA	CAPITALIZED		13201003.00	180
1	1005	CELULA INFANTASIA	10184	EF-2 HOPI MONSTRO	42601001	30/11/2013	60384	REEMBOLSO DE DESPESA	CAPITALIZED		13201003.00	180
1	1005	CELULA INFANTASIA	10590	ER-2 GIRANDA DI MUSIK	42601001	30/11/2013	60384	REEMBOLSO DE DESPESA	CAPITALIZED		13201003.00	180
1	1005	CELULA INFANTASIA	10787	EV01 VIAS INFANTASIA	42601001	30/11/2013	60384	REEMBOLSO DE DESPESA	CAPITALIZED		13201003.00	180
1	1005	CELULA INFANTASIA	10593	ER-5 LOKOLORE	42601001	30/11/2013	60384	REEMBOLSO DE DESPESA	CAPITALIZED		13201003.00	180
1	1005	CELULA INFANTASIA	10789	EC01 FONTE LOONEY TUNES	42601001	30/11/2013	60384	REEMBOLSO DE DESPESA	CAPITALIZED		13201003.00	180
1	1005	CELULA INFANTASIA	10183	EF-1 PIZZARRIBA	42601001	30/11/2013	60384	REEMBOLSO DE DESPESA	CAPITALIZED		13201003.00	180
1	1005	CELULA INFANTASIA	10185	EF-3 HANGO - HOPI DOG	42601001	30/11/2013	60384	REEMBOLSO DE DESPESA	CAPITALIZED		13201003.00	180
1	1005	CELULA INFANTASIA	10186	EF-4 FOMI AJATU	42601001	30/11/2013	60384	REEMBOLSO DE DESPESA	CAPITALIZED		13201003.00	180
1	1005	CELULA INFANTASIA	10481	SHOWS - KLAP KLAP	42601001	30/11/2013	60384	REEMBOLSO DE DESPESA	CAPITALIZED		13201003.00	180
1	1005	CELULA INFANTASIA	10581	EE-6 CHABUM	42601001	30/11/2013	60384	REEMBOLSO DE DESPESA	CAPITALIZED		13201003.00	180
1	1005	CELULA INFANTASIA	10592	ER-4 LEVA I TRAZ	42601001	30/11/2013	60385	REEMBOLSO DE DESPESAS	CAPITALIZED		13201003.00	208,88
1	1005	CELULA INFANTASIA	10591	ER-9 KONFRONT	42601001	30/11/2013	60385	REEMBOLSO DE DESPESAS	CAPITALIZED		13201003.00	208,88
1	1006	CELULA APOIO	10920	CONTEUDO	42601001	30/11/2013	60385	REEMBOLSO DE DESPESAS	CAPITALIZED		13201003.00	208,88
1	1005	CELULA INFANTASIA	10382	EM-1 STUDIO SHOPI	42601001	30/11/2013	60385	REEMBOLSO DE DESPESAS	CAPITALIZED		13201003.00	208,88
1	1005	CELULA INFANTASIA	10589	EE-1 TRAKITANAS A - MAQUINAS DE BOLINHA	42601001	30/11/2013	60385	REEMBOLSO DE DESPESAS	CAPITALIZED		13201003.00	208,88
1	1005	CELULA INFANTASIA	10594	ER-6 DISPENKITO DA VOVO A	42601001	30/11/2013	60385	REEMBOLSO DE DESPESAS	CAPITALIZED		13201003.00	208,88
1	1005	CELULA INFANTASIA	10184	EF-2 HOPI MONSTRO	42601001	30/11/2013	60385	REEMBOLSO DE DESPESAS	CAPITALIZED		13201003.00	208,88
1	1005	CELULA INFANTASIA	10590	ER-2 GIRANDA DI MUSIK	42601001	30/11/2013	60385	REEMBOLSO DE DESPESAS	CAPITALIZED		13201003.00	208,88
1	1005	CELULA INFANTASIA	10787	EV01 VIAS INFANTASIA	42601001	30/11/2013	60385	REEMBOLSO DE DESPESAS	CAPITALIZED		13201003.00	208,88
1	1005	CELULA INFANTASIA	10593	ER-5 LOKOLORE	42601001	30/11/2013	60385	REEMBOLSO DE DESPESAS	CAPITALIZED		13201003.00	208,88
1	1005	CELULA INFANTASIA	10789	EC01 FONTE LOONEY TUNES	42601001	30/11/2013	60385	REEMBOLSO DE DESPESAS	CAPITALIZED		13201003.00	208,88
1	1005	CELULA INFANTASIA	10183	EF-1 PIZZARRIBA	42601001	30/11/2013	60385	REEMBOLSO DE DESPESAS	CAPITALIZED		13201003.00	208,88
1	1005	CELULA INFANTASIA	10185	EF-3 HANGO - HOPI DOG	42601001	30/11/2013	60385	REEMBOLSO DE DESPESAS	CAPITALIZED		13201003.00	208,88
1	1005	CELULA INFANTASIA	10186	EF-4 FOMI AJATU	42601001	30/11/2013	60385	REEMBOLSO DE DESPESAS	CAPITALIZED		13201003.00	208,88
1	1005	CELULA INFANTASIA	10481	SHOWS - KLAP KLAP	42601001	30/11/2013	60385	REEMBOLSO DE DESPESAS	CAPITALIZED		13201003.00	208,88
1	1005	CELULA INFANTASIA	10581	EE-6 CHABUM	42601001	30/11/2013	60385	REEMBOLSO DE DESPESAS	CAPITALIZED		13201003.00	208,88
1	1005	CELULA INFANTASIA	10592	ER-4 LEVA I TRAZ	42601001	30/11/2013	60386	REEMBOLSO DE DESPESAS	CAPITALIZED		13201003.00	25
1	1005	CELULA INFANTASIA	10591	ER-9 KONFRONT	42601001	30/11/2013	60386	REEMBOLSO DE DESPESAS	CAPITALIZED		13201003.00	25
1	1005	CELULA INFANTASIA	10589	EE-1 TRAKITANAS A - MAQUINAS DE BOLINHA	42601001	30/11/2013	60386	REEMBOLSO DE DESPESAS	CAPITALIZED		13201003.00	25
1	1006	CELULA APOIO	10920	CONTEUDO	42601001	30/11/2013	60386	REEMBOLSO DE DESPESAS	CAPITALIZED		13201003.00	25
1	1005	CELULA INFANTASIA	10382	EM-1 STUDIO SHOPI	42601001	30/11/2013	60386	REEMBOLSO DE DESPESAS	CAPITALIZED		13201003.00	25
1	1005	CELULA INFANTASIA	10184	EF-2 HOPI MONSTRO	42601001	30/11/2013	60386	REEMBOLSO DE DESPESAS	CAPITALIZED		13201003.00	25
1	1005	CELULA INFANTASIA	10594	ER-6 DISPENKITO DA VOVO A	42601001	30/11/2013	60386	REEMBOLSO DE DESPESAS	CAPITALIZED		13201003.00	25
1	1005	CELULA INFANTASIA	10590	ER-2 GIRANDA DI MUSIK	42601001	30/11/2013	60386	REEMBOLSO DE DESPESAS	CAPITALIZED		13201003.00	25
1	1005	CELULA INFANTASIA	10787	EV01 VIAS INFANTASIA	42601001	30/11/2013	60386	REEMBOLSO DE DESPESAS	CAPITALIZED		13201003.00	25
1	1005	CELULA INFANTASIA	10789	EC01 FONTE LOONEY TUNES	42601001	30/11/2013	60386	REEMBOLSO DE DESPESAS	CAPITALIZED		13201003.00	[illegible]
1	1005	CELULA INFANTASIA	10183	EF-1 PIZZARRIBA	42601001	30/11/2013	60386	REEMBOLSO DE DESPESAS	CAPITALIZED		13201003.00	[illegible]
1	1005	CELULA INFANTASIA	10593	ER-5 LOKOLORE	42601001	30/11/2013	60386	REEMBOLSO DE DESPESAS	CAPITALIZED		13201003.00	[illegible]
1	1005	CELULA INFANTASIA	10481	SHOWS - KLAP KLAP	42601001	30/11/2013	60386	REEMBOLSO DE DESPESAS	CAPITALIZED		13201003.00	[illegible]
1	1005	CELULA INFANTASIA	10581	EE-6 CHABUM	42601001	30/11/2013	60386	REEMBOLSO DE DESPESAS	CAPITALIZED		13201003.00	[illegible]
1	1005	CELULA INFANTASIA	10185	EF-3 HANGO - HOPI DOG	42601001	30/11/2013	60386	REEMBOLSO DE DESPESAS	CAPITALIZED		13201003.00	[illegible]
1	1005	CELULA INFANTASIA	10186	EF-4 FOMI AJATU	42601001	30/11/2013	60386	REEMBOLSO DE DESPESAS	CAPITALIZED		13201003.00	[illegible]
1	1005	CELULA INFANTASIA	10594	ER-6 DISPENKITO DA VOVO A	42601001	30/11/2013	60387	SERVICO DE JATEAMENTO, SOLDA E PINTURA	CAPITALIZED		13201003.00	7.500,00
1	1004	CELULA ARIBABIBA	10362	DM-3 HERO SHOPI	42601001	30/11/2013	60388	SERVICOS / DESPESAS GERAIS - PROPAGANDA	CAPITALIZED		13201003.00	15.600,00
1	1005	CELULA INFANTASIA	10591	ER-9 KONFRONT	42601001	30/11/2013	60388	SERVICOS / DESPESAS GERAIS - PROPAGANDA	CAPITALIZED		13201003.00	15.600,00
1	1004	CELULA ARIBABIBA	10165	DF-2 EISKRIM MR FREEZE	42601001	30/11/2013	60388	SERVICOS / DESPESAS GERAIS - PROPAGANDA	CAPITALIZED		13201003.00	15.600,00
1	1005	CELULA INFANTASIA	10592	ER-4 LEVA I TRAZ	42601001	30/11/2013	60388	SERVICOS / DESPESAS GERAIS - PROPAGANDA	CAPITALIZED		13201003.00	15.600,00
1	1004	CELULA ARIBABIBA	10573	DR-5 TOKAIA	42601001	30/11/2013	60388	SERVICOS / DESPESAS GERAIS - PROPAGANDA	CAPITALIZED		13201003.00	15.600,00
1	1006	CELULA APOIO	10920	CONTEUDO	42601001	30/11/2013	60388	SERVICOS / DESPESAS GERAIS - PROPAGANDA	CAPITALIZED		13201003.00	15.600,00
1	1004	CELULA ARIBABIBA	10363	DM-2 PLANETA DIARIO	42601001	30/11/2013	60388	SERVICOS / DESPESAS GERAIS - PROPAGANDA	CAPITALIZED		13201003.00	15.600,00
1	1004	CELULA ARIBABIBA	10576	DR-8 BAT HATARI	42601001	30/11/2013	60388	SERVICOS / DESPESAS GERAIS - PROPAGANDA	CAPITALIZED		13201003.00	15.600,00
1	1005	CELULA INFANTASIA	10382	EM-1 STUDIO SHOPI	42601001	30/11/2013	60388	SERVICOS / DESPESAS GERAIS - PROPAGANDA	CAPITALIZED		13201003.00	15.600,00
1	1005	CELULA INFANTASIA	10589	EE-1 TRAKITANAS A - MAQUINAS DE BOLINHA	42601001	30/11/2013	60388	SERVICOS / DESPESAS GERAIS - PROPAGANDA	CAPITALIZED		13201003.00	15.600,00
1	1005	CELULA INFANTASIA	10184	EF-2 HOPI MONSTRO	42601001	30/11/2013	60388	SERVICOS / DESPESAS GERAIS - PROPAGANDA	CAPITALIZED		13201003.00	15.600,00
1	1004	CELULA ARIBABIBA	10571	DR-2 ELEKTRON	42601001	30/11/2013	60388	SERVICOS / DESPESAS GERAIS - PROPAGANDA	CAPITALIZED		13201003.00	15.600,00
1	1005	CELULA INFANTASIA	10787	EV01 VIAS INFANTASIA	42601001	30/11/2013	60388	SERVICOS / DESPESAS GERAIS - PROPAGANDA	CAPITALIZED		13201003.00	15.600,00
1	1005	CELULA INFANTASIA	10590	ER-2 GIRANDA DI MUSIK	42601001	30/11/2013	60388	SERVICOS / DESPESAS GERAIS - PROPAGANDA	CAPITALIZED		13201003.00	15.600,00
1	1005	CELULA INFANTASIA	10183	EF-1 PIZZARRIBA	42601001	30/11/2013	60388	SERVICOS / DESPESAS GERAIS - PROPAGANDA	CAPITALIZED		13201003.00	15.600,00
1	1005	CELULA INFANTASIA	10593	ER-5 LOKOLORE	42601001	30/11/2013	60388	SERVICOS / DESPESAS GERAIS - PROPAGANDA	CAPITALIZED		13201003.00	15.600,00
1	1005	CELULA INFANTASIA	10789	EC01 FONTE LOONEY TUNES	42601001	30/11/2013	60388	SERVICOS / DESPESAS GERAIS - PROPAGANDA	CAPITALIZED		13201003.00	15.600,00
1	1004	CELULA ARIBABIBA	10167	DF-4 HOPI HERO DOG	42601001	30/11/2013	60388	SERVICOS / DESPESAS GERAIS - PROPAGANDA	CAPITALIZED		13201003.00	15.600,00
1	1005	CELULA INFANTASIA	10481	SHOWS - KLAP KLAP	42601001	30/11/2013	60388	SERVICOS / DESPESAS GERAIS - PROPAGANDA	CAPITALIZED		13201003.00	15.600,00
1	1005	CELULA INFANTASIA	10581	EE-6 CHABUM	42601001	30/11/2013	60388	SERVICOS / DESPESAS GERAIS - PROPAGANDA	CAPITALIZED		13201003.00	15.600,00
1	1004	CELULA ARIBABIBA	10572	DR-4 TRUKES DI PINGUIM	42601001	30/11/2013	60388	SERVICOS / DESPESAS GERAIS - PROPAGANDA	CAPITALIZED		13201003.00	15.600,00
1	1006	CELULA APOIO	10910	MAMADERO	42601001	30/11/2013	60389	ADESIVO - IMPRESSAO DIGITAL EM VINIL ADE	CAPITALIZED		13201003.00	3.900,00
1	1006	CELULA APOIO	10910	MAMADERO	42601001	30/11/2013	60390	ADESIVO - IMPRESSAO DIGITAL EM VINIL ADE	CAPITALIZED		13201003.00	3.675,00
1	1005	CELULA INFANTASIA	10481	SHOWS - KLAP KLAP	42601001	30/11/2013	60391	MATERIAIS CONSUMIVEIS ELETRICA NAO EST	CAPITALIZED		13201003.00	3.351,84
1	1002	CELULA KAMINDA MUNDI	10120	BF-1 EURO RESTAURANDI	42601001	31/12/2011	60392	CHURRASQUEIRA A GAS 130X60 POWER FIRE	CAPITALIZED		13201006.00	1.513,00
1	1005	CELULA INFANTASIA	10186	EF-4 FOMI AJATU	42601001	30/11/2013	60393	EXPOSITOR VIDRO 12 BOCAS C.PORTA MOD.	CAPITALIZED		13201007.00	270
1	1005	CELULA INFANTASIA	10581	EE-6 CHABUM	42601001	30/11/2013	60394	MATERIAIS CONSUMIVEIS CIVIL NAO ESTOCA	CAPITALIZED		13201003.00	678
1	1004	CELULA ARIBABIBA	10274	DG-15 ENIGMA CHARADA	42601001	30/11/2013	60395	SERVICOS / DESPESAS GERAIS - HONORARIOS	CAPITALIZED		13201003.00	18.695,52
1	1004	CELULA ARIBABIBA	10362	DM-3 HERO SHOPI	42601001	30/11/2013	60395	SERVICOS / DESPESAS GERAIS - HONORARIOS	CAPITALIZED		13201003.00	18.695,52
1	1004	CELULA ARIBABIBA	10764	DV01 VIAS ARIBABIBA	42601001	30/11/2013	60395	SERVICOS / DESPESAS GERAIS - HONORARIOS	CAPITALIZED		13201003.00	18.695,52
1	1004	CELULA ARIBABIBA	10767	DV01 ENKONTRI DI HEROIS	42601001	30/11/2013	60395	SERVICOS / DESPESAS GERAIS - HONORARIOS	CAPITALIZED		13201003.00	18.695,52
1	1004	CELULA ARIBABIBA	10165	DF-2 EISKRIM MR FREEZE	42601001	30/11/2013	60395	SERVICOS / DESPESAS GERAIS - HONORARIOS	CAPITALIZED		13201003.00	18.695,52
1	1004	CELULA ARIBABIBA	10573	DR-5 TOKAIA	42601001	30/11/2013	60395	SERVICOS / DESPESAS GERAIS - HONORARIOS	CAPITALIZED		13201003.00	18.695,52
1	1005	CELULA INFANTASIA	10592	ER-4 LEVA I TRAZ	42601001	30/11/2013	60395	SERVICOS / DESPESAS GERAIS - HONORARIOS	CAPITALIZED		13201003.00	18.695,52
1	1005	CELULA INFANTASIA	10591	ER-9 KONFRONT	42601001	30/11/2013	60395	SERVICOS / DESPESAS GERAIS - HONORARIOS	CAPITALIZED		13201003.00	18.695,52
1	1006	CELULA APOIO	10920	CONTEUDO	42601001	30/11/2013	60395	SERVICOS / DESPESAS GERAIS - HONORARIOS	CAPITALIZED		13201003.00	18.695,52
1	1005	CELULA INFANTASIA	10382	EM-1 STUDIO SHOPI	42601001	30/11/2013	60395	SERVICOS / DESPESAS GERAIS - HONORARIOS	CAPITALIZED		13201003.00	18.695,53
1	1004	CELULA ARIBABIBA	10576	DR-8 BAT HATARI	42601001	30/11/2013	60395	SERVICOS / DESPESAS GERAIS - HONORARIOS	CAPITALIZED		13201003.00	18.695,52
1	1005	CELULA INFANTASIA	10589	EE-1 TRAKITANAS A - MAQUINAS DE BOLINHA	42601001	30/11/2013	60395	SERVICOS / DESPESAS GERAIS - HONORARIOS	CAPITALIZED		13201003.00	18.695,52
1	1004	CELULA ARIBABIBA	10571	DR-2 ELEKTRON	42601001	30/11/2013	60395	SERVICOS / DESPESAS GERAIS - HONORARIOS	CAPITALIZED		13201003.00	18.695,52
1	1005	CELULA INFANTASIA	10594	ER-6 DISPENKITO DA VOVO A	42601001	30/11/2013	60395	SERVICOS / DESPESAS GERAIS - HONORARIOS	CAPITALIZED		13201003.00	18.695,52
1	1005	CELULA INFANTASIA	10184	EF-2 HOPI MONSTRO	42601001	30/11/2013	60395	SERVICOS / DESPESAS GERAIS - HONORARIOS	CAPITALIZED		13201003.00	18.695,52
1	1004	CELULA ARIBABIBA	10574	DR-9 DISMONTI	42601001	30/11/2013	60395	SERVICOS / DESPESAS GERAIS - HONORARIOS	CAPITALIZED		13201003.00	18.695,52
1	1005	CELULA INFANTASIA	10590	ER-2 GIRANDA DI MUSIK	42601001	30/11/2013	60395	SERVICOS / DESPESAS GERAIS - HONORARIOS	CAPITALIZED		13201003.00	18.695,51
1	1005	CELULA INFANTASIA	10787	EV01 VIAS INFANTASIA	42601001	30/11/2013	60395	SERVICOS / DESPESAS GERAIS - HONORARIOS	CAPITALIZED		13201003.00	18.695,52
1	1005	CELULA INFANTASIA	10593	ER-5 LOKOLORE	42601001	30/11/2013	60395	SERVICOS / DESPESAS GERAIS - HONORARIOS	CAPITALIZED		13201003.00	18.695,52
1	1005	CELULA INFANTASIA	10789	EC01 FONTE LOONEY TUNES	42601001	30/11/2013	60395	SERVICOS / DESPESAS GERAIS - HONORARIOS	CAPITALIZED		13201003.00	18.695,52
1	1005	CELULA INFANTASIA	10183	EF-1 PIZZARRIBA	42601001	30/11/2013	60395	SERVICOS / DESPESAS GERAIS - HONORARIOS	CAPITALIZED		13201003.00	18.695,52
1	1004	CELULA ARIBABIBA	10164	DF-1 HOPI HERO HANGO	42601001	30/11/2013	60395	SERVICOS / DESPESAS GERAIS - HONORARIOS	CAPITALIZED		13201003.00	18.695,52
1	1004	CELULA ARIBABIBA	10560	DR-1 KATAPUL	42601001	30/11/2013	60395	SERVICOS / DESPESAS GERAIS - HONORARIOS	CAPITALIZED		13201003.00	18.695,52
1	1005	CELULA INFANTASIA	10185	EF-3 HANGO - HOPI DOG	42601001	30/11/2013	60395	SERVICOS / DESPESAS GERAIS - HONORARIOS	CAPITALIZED		13201003.00	18.695,52
1	1004	CELULA ARIBABIBA	10167	DF-4 HOPI HERO DOG	42601001	30/11/2013	60395	SERVICOS / DESPESAS GERAIS - HONORARIOS	CAPITALIZED		13201003.00	18.695,52
1	1005	CELULA INFANTASIA	10186	EF-4 FOMI AJATU	42601001	30/11/2013	60395	SERVICOS / DESPESAS GERAIS - HONORARIOS	CAPITALIZED		13201003.00	18.695,52
1	1004	CELULA ARIBABIBA	10572	DR-4 TRUKES DI PINGUIM	42601001	30/11/2013	60395	SERVICOS / DESPESAS GERAIS - HONORARIOS	CAPITALIZED		13201003.00	18.695,52
1	1005	CELULA INFANTASIA	10481	SHOWS - KLAP KLAP	42601001	30/11/2013	60395	SERVICOS / DESPESAS GERAIS - HONORARIOS	CAPITALIZED		13201003.00	18.695,52
1	1005	CELULA INFANTASIA	10581	EE-6 CHABUM	42601001	30/11/2013	60395	SERVICOS / DESPESAS GERAIS - HONORARIOS	CAPITALIZED		13201003.00	18.695,52
1	1004	CELULA ARIBABIBA	10274	DG-15 ENIGMA CHARADA	42601001	30/11/2013	60396	SERVICOS / DESPESAS GERAIS - HONORARIOS	CAPITALIZED		13201003.00	24.213,20
1	1004	CELULA ARIBABIBA	10362	DM-3 HERO SHOPI	42601001	30/11/2013	60396	SERVICOS / DESPESAS GERAIS - HONORARIOS	CAPITALIZED		13201003.00	24.213,20
1	1004	CELULA ARIBABIBA	10764	DV01 VIAS ARIBABIBA	42601001	30/11/2013	60396	SERVICOS / DESPESAS GERAIS - HONORARIOS	CAPITALIZED		13201003.00	24.213,20
1	1004	CELULA ARIBABIBA	10767	DV01 ENKONTRI DI HEROIS	42601001	30/11/2013	60396	SERVICOS / DESPESAS GERAIS - HONORARIOS	CAPITALIZED		13201003.00	24.213,20
1	1004	CELULA ARIBABIBA	10165	DF-2 EISKRIM MR FREEZE	42601001	30/11/2013	60396	SERVICOS / DESPESAS GERAIS - HONORARIOS	CAPITALIZED		13201003.00	24.213,20
1	1004	CELULA ARIBABIBA	10573	DR-5 TOKAIA	42601001	30/11/2013	60396	SERVICOS / DESPESAS GERAIS - HONORARIOS	CAPITALIZED		13201003.00	24.213,20
1	1005	CELULA INFANTASIA	10592	ER-4 LEVA I TRAZ	42601001	30/11/2013	60396	SERVICOS / DESPESAS GERAIS - HONORARIOS	CAPITALIZED		13201003.00	24.213,20
1	1005	CELULA INFANTASIA	10591	ER-9 KONFRONT	42601001	30/11/2013	60396	SERVICOS / DESPESAS GERAIS - HONORARIOS	CAPITALIZED		13201003.00	24.213,20
1	1006	CELULA APOIO	10920	CONTEUDO	42601001	30/11/2013	60396	SERVICOS / DESPESAS GERAIS - HONORARIOS	CAPITALIZED		13201003.00	24.213,20
1	1005	CELULA INFANTASIA	10382	EM-1 STUDIO SHOPI	42601001	30/11/2013	60396	SERVICOS / DESPESAS GERAIS - HONORARIOS	CAPITALIZED		13201003.00	24.213,20
1	1004	CELULA ARIBABIBA	10576	DR-8 BAT HATARI	42601001	30/11/2013	60396	SERVICOS / DESPESAS GERAIS - HONORARIOS	CAPITALIZED		13201003.00	24.213,20
1	1005	CELULA INFANTASIA	10589	EE-1 TRAKITANAS A - MAQUINAS DE BOLINHA	42601001	30/11/2013	60396	SERVICOS / DESPESAS GERAIS - HONORARIOS	CAPITALIZED		13201003.00	24.213,20
1	1004	CELULA ARIBABIBA	10571	DR-2 ELEKTRON	42601001	30/11/2013	60396	SERVICOS / DESPESAS GERAIS - HONORARIOS	CAPITALIZED		13201003.00	24.213,20
1	1005	CELULA INFANTASIA	10594	ER-6 DISPENKITO DA VOVO A	42601001	30/11/2013	60396	SERVICOS / DESPESAS GERAIS - HONORARIOS	CAPITALIZED		13201003.00	24.213,20
1	1005	CELULA INFANTASIA	10184	EF-2 HOPI MONSTRO	42601001	30/11/2013	60396	SERVICOS / DESPESAS GERAIS - HONORARIOS	CAPITALIZED		13201003.00	24.213,20
1	1004	CELULA ARIBABIBA	10574	DR-9 DISMONTI	42601001	30/11/2013	60396	SERVICOS / DESPESAS GERAIS - HONORARIOS	CAPITALIZED		13201003.00	24.213,20
1	1005	CELULA INFANTASIA	10590	ER-2 GIRANDA DI MUSIK	42601001	30/11/2013	60396	SERVICOS / DESPESAS GERAIS - HONORARIOS	CAPITALIZED		13201003.00	24.213,20
1	1005	CELULA INFANTASIA	10787	EV01 VIAS INFANTASIA	42601001	30/11/2013	60396	SERVICOS / DESPESAS GERAIS - HONORARIOS	CAPITALIZED		13201003.00	24.213,20
1	1005	CELULA INFANTASIA	10593	ER-5 LOKOLORE	42601001	30/11/2013	60396	SERVICOS / DESPESAS GERAIS - HONORARIOS	CAPITALIZED		13201003.00	24.213,20
1	1005	CELULA INFANTASIA	10789	EC01 FONTE LOONEY TUNES	42601001	30/11/2013	60396	SERVICOS / DESPESAS GERAIS - HONORARIOS	CAPITALIZED		13201003.00	24.213,20
1	1005	CELULA INFANTASIA	10183	EF-1 PIZZARRIBA	42601001	30/11/2013	60396	SERVICOS / DESPESAS GERAIS - HONORARIOS	CAPITALIZED		13201003.00	24.213,20
1	1004	CELULA ARIBABIBA	10164	DF-1 HOPI HERO HANGO	42601001	30/11/2013	60396	SERVICOS / DESPESAS GERAIS - HONORARIOS	CAPITALIZED		13201003.00	24.213,20
1	1004	CELULA ARIBABIBA	10560	DR-1 KATAPUL	42601001	30/11/2013	60396	SERVICOS / DESPESAS GERAIS - HONORARIOS	CAPITALIZED		13201003.00	24.213,20
1	1005	CELULA INFANTASIA	10185	EF-3 HANGO - HOPI DOG	42601001	30/11/2013	60396	SERVICOS / DESPESAS GERAIS - HONORARIOS	CAPITALIZED		13201003.00	24.213,20
1	1004	CELULA ARIBABIBA	10167	DF-4 HOPI HERO DOG	42601001	30/11/2013	60396	SERVICOS / DESPESAS GERAIS - HONORARIOS	CAPITALIZED		13201003.00	24.213,20
1	1005	CELULA INFANTASIA	10186	EF-4 FOMI AJATU	42601001	30/11/2013	60396	SERVICOS / DESPESAS GERAIS - HONORARIOS	CAPITALIZED		13201003.00	24.213,20

Este documento é cópia do original, assinado digitalmente por CAMILA APARECIDA DIAS LIMA e Tribunal de Justiça do Estado de São Paulo, protocolado em 01/03/2019 às 20:55, sob o número WJMJ19700153640.
Para conferir o original, acesse o site https://esaj.tjsp.jus.br/pastadigital/pg/abrirConferenciaDocumento.do, informe o processo 1002265-62.2016.8.26.0659 e código 4488B7B.

1	1004	CELULA ARIBABIBA	10572	DR-4 TRUKES DI PINGUIM	42601001	30/11/2013	60396	SERVICOS / DESPESAS GERAIS - HONORARIOS	CAPITALIZED		13201003.00	24.213,20
1	1005	CELULA INFANTASIA	10481	SHOWS - KLAP KLAP	42601001	30/11/2013	60396	SERVICOS / DESPESAS GERAIS - HONORARIOS	CAPITALIZED		13201003.00	24.213,20
1	1005	CELULA INFANTASIA	10581	EE-6 CHABUM	42601001	30/11/2013	60396	SERVICOS / DESPESAS GERAIS - HONORARIOS	CAPITALIZED		13201003.00	24.213,20
1	1004	CELULA ARIBABIBA	10274	DG-15 ENIGMA CHARADA	42601001	30/11/2013	60397	SERVICOS / DESPESAS GERAIS - HONORARIOS	CAPITALIZED		13201003.00	24.567,58
1	1004	CELULA ARIBABIBA	10362	DM-3 HERO SHOPI	42601001	30/11/2013	60397	SERVICOS / DESPESAS GERAIS - HONORARIOS	CAPITALIZED		13201003.00	24.567,58
1	1004	CELULA ARIBABIBA	10764	DV01 VIAS ARIBABIBA	42601001	30/11/2013	60397	SERVICOS / DESPESAS GERAIS - HONORARIOS	CAPITALIZED		13201003.00	24.567,58
1	1004	CELULA ARIBABIBA	10767	DV01 ENKONTRI DI HEROIS	42601001	30/11/2013	60397	SERVICOS / DESPESAS GERAIS - HONORARIOS	CAPITALIZED		13201003.00	24.567,58
1	1004	CELULA ARIBABIBA	10165	DF-2 EISKRIM MR FREEZE	42601001	30/11/2013	60397	SERVICOS / DESPESAS GERAIS - HONORARIOS	CAPITALIZED		13201003.00	24.567,58
1	1004	CELULA ARIBABIBA	10573	DR-5 TOKAIA	42601001	30/11/2013	60397	SERVICOS / DESPESAS GERAIS - HONORARIOS	CAPITALIZED		13201003.00	24.567,58
1	1005	CELULA INFANTASIA	10592	ER-4 LEVA I TRAZ	42601001	30/11/2013	60397	SERVICOS / DESPESAS GERAIS - HONORARIOS	CAPITALIZED		13201003.00	24.567,58
1	1005	CELULA INFANTASIA	10591	ER-9 KONFRONT	42601001	30/11/2013	60397	SERVICOS / DESPESAS GERAIS - HONORARIOS	CAPITALIZED		13201003.00	24.567,58
1	1006	CELULA APOIO	10920	CONTEUDO	42601001	30/11/2013	60397	SERVICOS / DESPESAS GERAIS - HONORARIOS	CAPITALIZED		13201003.00	24.567,58
1	1005	CELULA INFANTASIA	10382	EM-1 STUDIO SHOPI	42601001	30/11/2013	60397	SERVICOS / DESPESAS GERAIS - HONORARIOS	CAPITALIZED		13201003.00	24.567,58
1	1004	CELULA ARIBABIBA	10576	DR-8 BAT HATARI	42601001	30/11/2013	60397	SERVICOS / DESPESAS GERAIS - HONORARIOS	CAPITALIZED		13201003.00	24.567,58
1	1005	CELULA INFANTASIA	10589	EE-1 TRAKITANAS A - MAQUINAS DE BOLINHA	42601001	30/11/2013	60397	SERVICOS / DESPESAS GERAIS - HONORARIOS	CAPITALIZED		13201003.00	24.567,58
1	1004	CELULA ARIBABIBA	10571	DR-2 ELEKTRON	42601001	30/11/2013	60397	SERVICOS / DESPESAS GERAIS - HONORARIOS	CAPITALIZED		13201003.00	24.567,58
1	1005	CELULA INFANTASIA	10594	ER-6 DISPENKITO DA VOVO A	42601001	30/11/2013	60397	SERVICOS / DESPESAS GERAIS - HONORARIOS	CAPITALIZED		13201003.00	24.567,58
1	1005	CELULA INFANTASIA	10184	EF-2 HOPI MONSTRO	42601001	30/11/2013	60397	SERVICOS / DESPESAS GERAIS - HONORARIOS	CAPITALIZED		13201003.00	24.567,58
1	1004	CELULA ARIBABIBA	10574	DR-9 DISMONTI	42601001	30/11/2013	60397	SERVICOS / DESPESAS GERAIS - HONORARIOS	CAPITALIZED		13201003.00	24.567,58
1	1005	CELULA INFANTASIA	10590	ER-2 GIRANDA DI MUSIK	42601001	30/11/2013	60397	SERVICOS / DESPESAS GERAIS - HONORARIOS	CAPITALIZED		13201003.00	24.567,58
1	1005	CELULA INFANTASIA	10787	EV01 VIAS INFANTASIA	42601001	30/11/2013	60397	SERVICOS / DESPESAS GERAIS - HONORARIOS	CAPITALIZED		13201003.00	24.567,58
1	1005	CELULA INFANTASIA	10593	ER-5 LOKOLORE	42601001	30/11/2013	60397	SERVICOS / DESPESAS GERAIS - HONORARIOS	CAPITALIZED		13201003.00	24.567,58
1	1005	CELULA INFANTASIA	10789	EC01 FONTE LOONEY TUNES	42601001	30/11/2013	60397	SERVICOS / DESPESAS GERAIS - HONORARIOS	CAPITALIZED		13201003.00	24.567,58
1	1005	CELULA INFANTASIA	10183	EF-1 PIZZARRIBA	42601001	30/11/2013	60397	SERVICOS / DESPESAS GERAIS - HONORARIOS	CAPITALIZED		13201003.00	24.567,58
1	1004	CELULA ARIBABIBA	10164	DF-1 HOPI HERO HANGO	42601001	30/11/2013	60397	SERVICOS / DESPESAS GERAIS - HONORARIOS	CAPITALIZED		13201003.00	24.567,58
1	1004	CELULA ARIBABIBA	10560	DR-1 KATAPUL	42601001	30/11/2013	60397	SERVICOS / DESPESAS GERAIS - HONORARIOS	CAPITALIZED		13201003.00	24.567,58
1	1005	CELULA INFANTASIA	10185	EF-3 HANGO - HOPI DOG	42601001	30/11/2013	60397	SERVICOS / DESPESAS GERAIS - HONORARIOS	CAPITALIZED		13201003.00	24.567,58
1	1004	CELULA ARIBABIBA	10167	DF-4 HOPI HERO DOG	42601001	30/11/2013	60397	SERVICOS / DESPESAS GERAIS - HONORARIOS	CAPITALIZED		13201003.00	24.567,58
1	1005	CELULA INFANTASIA	10186	EF-4 FOMI AJATU	42601001	30/11/2013	60397	SERVICOS / DESPESAS GERAIS - HONORARIOS	CAPITALIZED		13201003.00	24.567,58
1	1004	CELULA ARIBABIBA	10572	DR-4 TRUKES DI PINGUIM	42601001	30/11/2013	60397	SERVICOS / DESPESAS GERAIS - HONORARIOS	CAPITALIZED		13201003.00	24.567,58
1	1005	CELULA INFANTASIA	10481	SHOWS - KLAP KLAP	42601001	30/11/2013	60397	SERVICOS / DESPESAS GERAIS - HONORARIOS	CAPITALIZED		13201003.00	24.567,58
1	1005	CELULA INFANTASIA	10581	EE-6 CHABUM	42601001	30/11/2013	60397	SERVICOS / DESPESAS GERAIS - HONORARIOS	CAPITALIZED		13201003.00	24.567,58
1	1004	CELULA ARIBABIBA	10274	DG-15 ENIGMA CHARADA	42601001	30/11/2013	60398	SERVICOS / DESPESAS GERAIS - HONORARIOS	CAPITALIZED		13201003.00	24.588,70
1	1004	CELULA ARIBABIBA	10362	DM-3 HERO SHOPI	42601001	30/11/2013	60398	SERVICOS / DESPESAS GERAIS - HONORARIOS	CAPITALIZED		13201003.00	24.588,70
1	1004	CELULA ARIBABIBA	10764	DV01 VIAS ARIBABIBA	42601001	30/11/2013	60398	SERVICOS / DESPESAS GERAIS - HONORARIOS	CAPITALIZED		13201003.00	24.588,70
1	1004	CELULA ARIBABIBA	10767	DV01 ENKONTRI DI HEROIS	42601001	30/11/2013	60398	SERVICOS / DESPESAS GERAIS - HONORARIOS	CAPITALIZED		13201003.00	24.588,70
1	1004	CELULA ARIBABIBA	10165	DF-2 EISKRIM MR FREEZE	42601001	30/11/2013	60398	SERVICOS / DESPESAS GERAIS - HONORARIOS	CAPITALIZED		13201003.00	24.588,70
1	1004	CELULA ARIBABIBA	10573	DR-5 TOKAIA	42601001	30/11/2013	60398	SERVICOS / DESPESAS GERAIS - HONORARIOS	CAPITALIZED		13201003.00	24.588,70
1	1005	CELULA INFANTASIA	10592	ER-4 LEVA I TRAZ	42601001	30/11/2013	60398	SERVICOS / DESPESAS GERAIS - HONORARIOS	CAPITALIZED		13201003.00	24.588,70
1	1005	CELULA INFANTASIA	10591	ER-9 KONFRONT	42601001	30/11/2013	60398	SERVICOS / DESPESAS GERAIS - HONORARIOS	CAPITALIZED		13201003.00	24.588,70
1	1006	CELULA APOIO	10920	CONTEUDO	42601001	30/11/2013	60398	SERVICOS / DESPESAS GERAIS - HONORARIOS	CAPITALIZED		13201003.00	24.588,70
1	1005	CELULA INFANTASIA	10382	EM-1 STUDIO SHOPI	42601001	30/11/2013	60398	SERVICOS / DESPESAS GERAIS - HONORARIOS	CAPITALIZED		13201003.00	24.588,70
1	1004	CELULA ARIBABIBA	10576	DR-8 BAT HATARI	42601001	30/11/2013	60398	SERVICOS / DESPESAS GERAIS - HONORARIOS	CAPITALIZED		13201003.00	24.588,70
1	1005	CELULA INFANTASIA	10589	EE-1 TRAKITANAS A - MAQUINAS DE BOLINHA	42601001	30/11/2013	60398	SERVICOS / DESPESAS GERAIS - HONORARIOS	CAPITALIZED		13201003.00	24.588,70
1	1004	CELULA ARIBABIBA	10571	DR-2 ELEKTRON	42601001	30/11/2013	60398	SERVICOS / DESPESAS GERAIS - HONORARIOS	CAPITALIZED		13201003.00	24.588,70
1	1005	CELULA INFANTASIA	10594	ER-6 DISPENKITO DA VOVO A	42601001	30/11/2013	60398	SERVICOS / DESPESAS GERAIS - HONORARIOS	CAPITALIZED		13201003.00	24.588,70
1	1005	CELULA INFANTASIA	10184	EF-2 HOPI MONSTRO	42601001	30/11/2013	60398	SERVICOS / DESPESAS GERAIS - HONORARIOS	CAPITALIZED		13201003.00	24.588,70
1	1004	CELULA ARIBABIBA	10574	DR-9 DISMONTI	42601001	30/11/2013	60398	SERVICOS / DESPESAS GERAIS - HONORARIOS	CAPITALIZED		13201003.00	24.588,70
1	1005	CELULA INFANTASIA	10590	ER-2 GIRANDA DI MUSIK	42601001	30/11/2013	60398	SERVICOS / DESPESAS GERAIS - HONORARIOS	CAPITALIZED		13201003.00	24.588,70
1	1005	CELULA INFANTASIA	10787	EV01 VIAS INFANTASIA	42601001	30/11/2013	60398	SERVICOS / DESPESAS GERAIS - HONORARIOS	CAPITALIZED		13201003.00	24.588,70
1	1005	CELULA INFANTASIA	10593	ER-5 LOKOLORE	42601001	30/11/2013	60398	SERVICOS / DESPESAS GERAIS - HONORARIOS	CAPITALIZED		13201003.00	24.588,70
1	1005	CELULA INFANTASIA	10789	EC01 FONTE LOONEY TUNES	42601001	30/11/2013	60398	SERVICOS / DESPESAS GERAIS - HONORARIOS	CAPITALIZED		13201003.00	24.588,70
1	1005	CELULA INFANTASIA	10183	EF-1 PIZZARRIBA	42601001	30/11/2013	60398	SERVICOS / DESPESAS GERAIS - HONORARIOS	CAPITALIZED		13201003.00	24.588,70
1	1004	CELULA ARIBABIBA	10164	DF-1 HOPI HERO HANGO	42601001	30/11/2013	60398	SERVICOS / DESPESAS GERAIS - HONORARIOS	CAPITALIZED		13201003.00	24.588,70
1	1004	CELULA ARIBABIBA	10560	DR-1 KATAPUL	42601001	30/11/2013	60398	SERVICOS / DESPESAS GERAIS - HONORARIOS	CAPITALIZED		13201003.00	24.588,70
1	1005	CELULA INFANTASIA	10185	EF-3 HANGO - HOPI DOG	42601001	30/11/2013	60398	SERVICOS / DESPESAS GERAIS - HONORARIOS	CAPITALIZED		13201003.00	24.588,70
1	1004	CELULA ARIBABIBA	10167	DF-4 HOPI HERO DOG	42601001	30/11/2013	60398	SERVICOS / DESPESAS GERAIS - HONORARIOS	CAPITALIZED		13201003.00	24.588,70
1	1005	CELULA INFANTASIA	10186	EF-4 FOMI AJATU	42601001	30/11/2013	60398	SERVICOS / DESPESAS GERAIS - HONORARIOS	CAPITALIZED		13201003.00	24.588,70
1	1004	CELULA ARIBABIBA	10572	DR-4 TRUKES DI PINGUIM	42601001	30/11/2013	60398	SERVICOS / DESPESAS GERAIS - HONORARIOS	CAPITALIZED		13201003.00	24.588,70
1	1005	CELULA INFANTASIA	10481	SHOWS - KLAP KLAP	42601001	30/11/2013	60398	SERVICOS / DESPESAS GERAIS - HONORARIOS	CAPITALIZED		13201003.00	24.588,70
1	1005	CELULA INFANTASIA	10581	EE-6 CHABUM	42601001	30/11/2013	60398	SERVICOS / DESPESAS GERAIS - HONORARIOS	CAPITALIZED		13201003.00	24.588,70
1	1004	CELULA ARIBABIBA	10274	DG-15 ENIGMA CHARADA	42601001	30/11/2013	60399	SERVICOS / DESPESAS GERAIS - HONORARIOS	CAPITALIZED		13201003.00	25.000,00
1	1004	CELULA ARIBABIBA	10362	DM-3 HERO SHOPI	42601001	30/11/2013	60399	SERVICOS / DESPESAS GERAIS - HONORARIOS	CAPITALIZED		13201003.00	25.000,00
1	1004	CELULA ARIBABIBA	10764	DV01 VIAS ARIBABIBA	42601001	30/11/2013	60399	SERVICOS / DESPESAS GERAIS - HONORARIOS	CAPITALIZED		13201003.00	25.000,00
1	1004	CELULA ARIBABIBA	10767	DV01 ENKONTRI DI HEROIS	42601001	30/11/2013	60399	SERVICOS / DESPESAS GERAIS - HONORARIOS	CAPITALIZED		13201003.00	25.000,00
1	1004	CELULA ARIBABIBA	10165	DF-2 EISKRIM MR FREEZE	42601001	30/11/2013	60399	SERVICOS / DESPESAS GERAIS - HONORARIOS	CAPITALIZED		13201003.00	25.000,00
1	1004	CELULA ARIBABIBA	10573	DR-5 TOKAIA	42601001	30/11/2013	60399	SERVICOS / DESPESAS GERAIS - HONORARIOS	CAPITALIZED		13201003.00	25.000,00
1	1005	CELULA INFANTASIA	10592	ER-4 LEVA I TRAZ	42601001	30/11/2013	60399	SERVICOS / DESPESAS GERAIS - HONORARIOS	CAPITALIZED		13201003.00	25.000,00
1	1005	CELULA INFANTASIA	10591	ER-9 KONFRONT	42601001	30/11/2013	60399	SERVICOS / DESPESAS GERAIS - HONORARIOS	CAPITALIZED		13201003.00	25.000,00
1	1006	CELULA APOIO	10920	CONTEUDO	42601001	30/11/2013	60399	SERVICOS / DESPESAS GERAIS - HONORARIOS	CAPITALIZED		13201003.00	25.000,00
1	1005	CELULA INFANTASIA	10382	EM-1 STUDIO SHOPI	42601001	30/11/2013	60399	SERVICOS / DESPESAS GERAIS - HONORARIOS	CAPITALIZED		13201003.00	25.000,00
1	1004	CELULA ARIBABIBA	10576	DR-8 BAT HATARI	42601001	30/11/2013	60399	SERVICOS / DESPESAS GERAIS - HONORARIOS	CAPITALIZED		13201003.00	25.000,00
1	1005	CELULA INFANTASIA	10589	EE-1 TRAKITANAS A - MAQUINAS DE BOLINHA	42601001	30/11/2013	60399	SERVICOS / DESPESAS GERAIS - HONORARIOS	CAPITALIZED		13201003.00	25.000,00
1	1004	CELULA ARIBABIBA	10571	DR-2 ELEKTRON	42601001	30/11/2013	60399	SERVICOS / DESPESAS GERAIS - HONORARIOS	CAPITALIZED		13201003.00	25.000,00
1	1005	CELULA INFANTASIA	10594	ER-6 DISPENKITO DA VOVO A	42601001	30/11/2013	60399	SERVICOS / DESPESAS GERAIS - HONORARIOS	CAPITALIZED		13201003.00	25.000,00
1	1005	CELULA INFANTASIA	10184	EF-2 HOPI MONSTRO	42601001	30/11/2013	60399	SERVICOS / DESPESAS GERAIS - HONORARIOS	CAPITALIZED		13201003.00	25.000,00
1	1004	CELULA ARIBABIBA	10574	DR-9 DISMONTI	42601001	30/11/2013	60399	SERVICOS / DESPESAS GERAIS - HONORARIOS	CAPITALIZED		13201003.00	25.000,00
1	1005	CELULA INFANTASIA	10590	ER-2 GIRANDA DI MUSIK	42601001	30/11/2013	60399	SERVICOS / DESPESAS GERAIS - HONORARIOS	CAPITALIZED		13201003.00	25.000,00
1	1005	CELULA INFANTASIA	10787	EV01 VIAS INFANTASIA	42601001	30/11/2013	60399	SERVICOS / DESPESAS GERAIS - HONORARIOS	CAPITALIZED		13201003.00	25.000,00
1	1005	CELULA INFANTASIA	10593	ER-5 LOKOLORE	42601001	30/11/2013	60399	SERVICOS / DESPESAS GERAIS - HONORARIOS	CAPITALIZED		13201003.00	25.000,00
1	1005	CELULA INFANTASIA	10789	EC01 FONTE LOONEY TUNES	42601001	30/11/2013	60399	SERVICOS / DESPESAS GERAIS - HONORARIOS	CAPITALIZED		13201003.00	25.000,00
1	1005	CELULA INFANTASIA	10183	EF-1 PIZZARRIBA	42601001	30/11/2013	60399	SERVICOS / DESPESAS GERAIS - HONORARIOS	CAPITALIZED		13201003.00	25.000,00
1	1004	CELULA ARIBABIBA	10164	DF-1 HOPI HERO HANGO	42601001	30/11/2013	60399	SERVICOS / DESPESAS GERAIS - HONORARIOS	CAPITALIZED		13201003.00	25.000,00
1	1004	CELULA ARIBABIBA	10560	DR-1 KATAPUL	42601001	30/11/2013	60399	SERVICOS / DESPESAS GERAIS - HONORARIOS	CAPITALIZED		13201003.00	25.000,00
1	1005	CELULA INFANTASIA	10185	EF-3 HANGO - HOPI DOG	42601001	30/11/2013	60399	SERVICOS / DESPESAS GERAIS - HONORARIOS	CAPITALIZED		13201003.00	25.000,00
1	1004	CELULA ARIBABIBA	10167	DF-4 HOPI HERO DOG	42601001	30/11/2013	60399	SERVICOS / DESPESAS GERAIS - HONORARIOS	CAPITALIZED		13201003.00	25.000,00
1	1005	CELULA INFANTASIA	10186	EF-4 FOMI AJATU	42601001	30/11/2013	60399	SERVICOS / DESPESAS GERAIS - HONORARIOS	CAPITALIZED		13201003.00	25.000,00
1	1004	CELULA ARIBABIBA	10572	DR-4 TRUKES DI PINGUIM	42601001	30/11/2013	60399	SERVICOS / DESPESAS GERAIS - HONORARIOS	CAPITALIZED		13201003.00	25.000,00
1	1005	CELULA INFANTASIA	10481	SHOWS - KLAP KLAP	42601001	30/11/2013	60399	SERVICOS / DESPESAS GERAIS - HONORARIOS	CAPITALIZED		13201003.00	25.000,00
1	1005	CELULA INFANTASIA	10581	EE-6 CHABUM	42601001	30/11/2013	60399	SERVICOS / DESPESAS GERAIS - HONORARIOS	CAPITALIZED		13201003.00	25.000,00
1	1004	CELULA ARIBABIBA	10274	DG-15 ENIGMA CHARADA	42601001	30/11/2013	60400	SERVICOS / DESPESAS GERAIS - HONORARIOS	CAPITALIZED		13201003.00	25.000,00
1	1004	CELULA ARIBABIBA	10362	DM-3 HERO SHOPI	42601001	30/11/2013	60400	SERVICOS / DESPESAS GERAIS - HONORARIOS	CAPITALIZED		13201003.00	25.000,00
1	1004	CELULA ARIBABIBA	10764	DV01 VIAS ARIBABIBA	42601001	30/11/2013	60400	SERVICOS / DESPESAS GERAIS - HONORARIOS	CAPITALIZED		13201003.00	25.000,00
1	1004	CELULA ARIBABIBA	10767	DV01 ENKONTRI DI HEROIS	42601001	30/11/2013	60400	SERVICOS / DESPESAS GERAIS - HONORARIOS	CAPITALIZED		13201003.00	25.000,00
1	1004	CELULA ARIBABIBA	10165	DF-2 EISKRIM MR FREEZE	42601001	30/11/2013	60400	SERVICOS / DESPESAS GERAIS - HONORARIOS	CAPITALIZED		13201003.00	25.000,00
1	1004	CELULA ARIBABIBA	10573	DR-5 TOKAIA	42601001	30/11/2013	60400	SERVICOS / DESPESAS GERAIS - HONORARIOS	CAPITALIZED		13201003.00	25.000,00
1	1005	CELULA INFANTASIA	10592	ER-4 LEVA I TRAZ	42601001	30/11/2013	60400	SERVICOS / DESPESAS GERAIS - HONORARIOS	CAPITALIZED		13201003.00	25.000,00
1	1005	CELULA INFANTASIA	10591	ER-9 KONFRONT	42601001	30/11/2013	60400	SERVICOS / DESPESAS GERAIS - HONORARIOS	CAPITALIZED		13201003.00	25.000,00
1	1006	CELULA APOIO	10920	CONTEUDO	42601001	30/11/2013	60400	SERVICOS / DESPESAS GERAIS - HONORARIOS	CAPITALIZED		13201003.00	25.000,00
1	1005	CELULA INFANTASIA	10382	EM-1 STUDIO SHOPI	42601001	30/11/2013	60400	SERVICOS / DESPESAS GERAIS - HONORARIOS	CAPITALIZED		13201003.00	25.000,00
1	1004	CELULA ARIBABIBA	10576	DR-8 BAT HATARI	42601001	30/11/2013	60400	SERVICOS / DESPESAS GERAIS - HONORARIOS	CAPITALIZED		13201003.00	25.000,00
1	1005	CELULA INFANTASIA	10589	EE-1 TRAKITANAS A - MAQUINAS DE BOLINHA	42601001	30/11/2013	60400	SERVICOS / DESPESAS GERAIS - HONORARIOS	CAPITALIZED		13201003.00	25.000,00
1	1004	CELULA ARIBABIBA	10571	DR-2 ELEKTRON	42601001	30/11/2013	60400	SERVICOS / DESPESAS GERAIS - HONORARIOS	CAPITALIZED		13201003.00	25.000,00
1	1005	CELULA INFANTASIA	10594	ER-6 DISPENKITO DA VOVO A	42601001	30/11/2013	60400	SERVICOS / DESPESAS GERAIS - HONORARIOS	CAPITALIZED		13201003.00	25.000,00
1	1005	CELULA INFANTASIA	10184	EF-2 HOPI MONSTRO	42601001	30/11/2013	60400	SERVICOS / DESPESAS GERAIS - HONORARIOS	CAPITALIZED		13201003.00	25.000,00
1	1004	CELULA ARIBABIBA	10574	DR-9 DISMONTI	42601001	30/11/2013	60400	SERVICOS / DESPESAS GERAIS - HONORARIOS	CAPITALIZED		13201003.00	25.000,00
1	1005	CELULA INFANTASIA	10590	ER-2 GIRANDA DI MUSIK	42601001	30/11/2013	60400	SERVICOS / DESPESAS GERAIS - HONORARIOS	CAPITALIZED		13201003.00	25.000,00
1	1005	CELULA INFANTASIA	10787	EV01 VIAS INFANTASIA	42601001	30/11/2013	60400	SERVICOS / DESPESAS GERAIS - HONORARIOS	CAPITALIZED		13201003.00	25.000,00
1	1005	CELULA INFANTASIA	10593	ER-5 LOKOLORE	42601001	30/11/2013	60400	SERVICOS / DESPESAS GERAIS - HONORARIOS	CAPITALIZED		13201003.00	25.000,00
1	1005	CELULA INFANTASIA	10789	EC01 FONTE LOONEY TUNES	42601001	30/11/2013	60400	SERVICOS / DESPESAS GERAIS - HONORARIOS	CAPITALIZED		13201003.00	25.000,00
1	1005	CELULA INFANTASIA	10183	EF-1 PIZZARRIBA	42601001	30/11/2013	60400	SERVICOS / DESPESAS GERAIS - HONORARIOS	CAPITALIZED		13201003.00	25.000,00
1	1004	CELULA ARIBABIBA	10164	DF-1 HOPI HERO HANGO	42601001	30/11/2013	60400	SERVICOS / DESPESAS GERAIS - HONORARIOS	CAPITALIZED		13201003.00	25.000,00
1	1004	CELULA ARIBABIBA	10560	DR-1 KATAPUL	42601001	30/11/2013	60400	SERVICOS / DESPESAS GERAIS - HONORARIOS	CAPITALIZED		13201003.00	25.000,00
1	1005	CELULA INFANTASIA	10185	EF-3 HANGO - HOPI DOG	42601001	30/11/2013	60400	SERVICOS / DESPESAS GERAIS - HONORARIOS	CAPITALIZED		13201003.00	25.000,00
1	1004	CELULA ARIBABIBA	10167	DF-4 HOPI HERO DOG	42601001	30/11/2013	60400	SERVICOS / DESPESAS GERAIS - HONORARIOS	CAPITALIZED		13201003.00	25.000,00
1	1005	CELULA INFANTASIA	10186	EF-4 FOMI AJATU	42601001	30/11/2013	60400	SERVICOS / DESPESAS GERAIS - HONORARIOS	CAPITALIZED		13201003.00	25.000,00
1	1004	CELULA ARIBABIBA	10572	DR-4 TRUKES DI PINGUIM	42601001	30/11/2013	60400	SERVICOS / DESPESAS GERAIS - HONORARIOS	CAPITALIZED		13201003.00	25.000,00
1	1005	CELULA INFANTASIA	10481	SHOWS - KLAP KLAP	42601001	30/11/2013	60400	SERVICOS / DESPESAS GERAIS - HONORARIOS	CAPITALIZED		13201003.00	25.000,00
1	1005	CELULA INFANTASIA	10581	EE-6 CHABUM	42601001	30/11/2013	60400	SERVICOS / DESPESAS GERAIS - HONORARIOS	CAPITALIZED		13201003.00	25.000,00
1	1004	CELULA ARIBABIBA	10274	DG-15 ENIGMA CHARADA	42601001	30/11/2013	60401	SERVICOS / DESPESAS GERAIS - HONORARIOS	CAPITALIZED		13201003.00	31.182,15
1	1004	CELULA ARIBABIBA	10362	DM-3 HERO SHOPI	42601001	30/11/2013	60401	SERVICOS / DESPESAS GERAIS - HONORARIOS	CAPITALIZED		13201003.00	31.182,15
1	1004	CELULA ARIBABIBA	10764	DV01 VIAS ARIBABIBA	42601001	30/11/2013	60401	SERVICOS / DESPESAS GERAIS - HONORARIOS	CAPITALIZED		13201003.00	31.182,15
1	1004	CELULA ARIBABIBA	10767	DV01 ENKONTRI DI HEROIS	42601001	30/11/2013	60401	SERVICOS / DESPESAS GERAIS - HONORARIOS	CAPITALIZED		13201003.00	31.182,15
1	1004	CELULA ARIBABIBA	10165	DF-2 EISKRIM MR FREEZE	42601001	30/11/2013	60401	SERVICOS / DESPESAS GERAIS - HONORARIOS	CAPITALIZED		13201003.00	31.182,15
1	1004	CELULA ARIBABIBA	10573	DR-5 TOKAIA	42601001	30/11/2013	60401	SERVICOS / DESPESAS GERAIS - HONORARIOS	CAPITALIZED		13201003.00	31.182,15
1	1005	CELULA INFANTASIA	10592	ER-4 LEVA I TRAZ	42601001	30/11/2013	60401	SERVICOS / DESPESAS GERAIS - HONORARIOS	CAPITALIZED		13201003.00	31.182,15
1	1005	CELULA INFANTASIA	10591	ER-9 KONFRONT	42601001	30/11/2013	60401	SERVICOS / DESPESAS GERAIS - HONORARIOS	CAPITALIZED		13201003.00	31.182,15

Este documento é cópia do original, assinado digitalmente por CAMILA APARECIDA DIAS LIMA e Tribunal de Justica do Estado de Sao Paulo, protocolado em 01/03/2019 às 20:56, sob o número WJMJ19700053040.
Para conferir o original, acesse o site https://esaj.tjsp.jus.br/pastadigital/pg/abrirConferenciaDocumento.do, informe o processo 1002265-62.2016.8.26.0659 e código 4488B7B.

1	1006	CELULA APOIO	10920	CONTEUDO	42601001	30/11/2013	60401	SERVICOS / DESPESAS GERAIS - HONORARIOS	CAPITALIZED		13201003.00	31.182,15
1	1005	CELULA INFANTASIA	10382	EM-1 STUDIO SHOPI	42601001	30/11/2013	60401	SERVICOS / DESPESAS GERAIS - HONORARIOS	CAPITALIZED		13201003.00	31.182,15
1	1004	CELULA ARIBABIBA	10576	DR-8 BAT HATARI	42601001	30/11/2013	60401	SERVICOS / DESPESAS GERAIS - HONORARIOS	CAPITALIZED		13201003.00	31.182,15
1	1005	CELULA INFANTASIA	10589	EE-1 TRAKITANAS A - MAQUINAS DE BOLINHA	42601001	30/11/2013	60401	SERVICOS / DESPESAS GERAIS - HONORARIOS	CAPITALIZED		13201003.00	31.182,15
1	1004	CELULA ARIBABIBA	10571	DR-2 ELEKTRON	42601001	30/11/2013	60401	SERVICOS / DESPESAS GERAIS - HONORARIOS	CAPITALIZED		13201003.00	31.182,15
1	1005	CELULA INFANTASIA	10594	ER-6 DISPENKITO DA VOVO A	42601001	30/11/2013	60401	SERVICOS / DESPESAS GERAIS - HONORARIOS	CAPITALIZED		13201003.00	31.182,15
1	1005	CELULA INFANTASIA	10184	EF-2 HOPI MONSTRO	42601001	30/11/2013	60401	SERVICOS / DESPESAS GERAIS - HONORARIOS	CAPITALIZED		13201003.00	31.182,15
1	1004	CELULA ARIBABIBA	10574	DR-9 DISMONTI	42601001	30/11/2013	60401	SERVICOS / DESPESAS GERAIS - HONORARIOS	CAPITALIZED		13201003.00	31.182,15
1	1005	CELULA INFANTASIA	10590	ER-2 GIRANDA DI MUSIK	42601001	30/11/2013	60401	SERVICOS / DESPESAS GERAIS - HONORARIOS	CAPITALIZED		13201003.00	31.182,15
1	1005	CELULA INFANTASIA	10787	EV01 VIAS INFANTASIA	42601001	30/11/2013	60401	SERVICOS / DESPESAS GERAIS - HONORARIOS	CAPITALIZED		13201003.00	31.182,15
1	1005	CELULA INFANTASIA	10593	ER-5 LOKOLORE	42601001	30/11/2013	60401	SERVICOS / DESPESAS GERAIS - HONORARIOS	CAPITALIZED		13201003.00	31.182,15
1	1005	CELULA INFANTASIA	10789	EC01 FONTE LOONEY TUNES	42601001	30/11/2013	60401	SERVICOS / DESPESAS GERAIS - HONORARIOS	CAPITALIZED		13201003.00	31.182,15
1	1005	CELULA INFANTASIA	10183	EF-1 PIZZARRIBA	42601001	30/11/2013	60401	SERVICOS / DESPESAS GERAIS - HONORARIOS	CAPITALIZED		13201003.00	31.182,15
1	1004	CELULA ARIBABIBA	10164	DF-1 HOPI HERO HANGO	42601001	30/11/2013	60401	SERVICOS / DESPESAS GERAIS - HONORARIOS	CAPITALIZED		13201003.00	31.182,15
1	1004	CELULA ARIBABIBA	10560	DR-1 KATAPUL	42601001	30/11/2013	60401	SERVICOS / DESPESAS GERAIS - HONORARIOS	CAPITALIZED		13201003.00	31.182,15
1	1005	CELULA INFANTASIA	10185	EF-3 HANGO - HOPI DOG	42601001	30/11/2013	60401	SERVICOS / DESPESAS GERAIS - HONORARIOS	CAPITALIZED		13201003.00	31.182,15
1	1004	CELULA ARIBABIBA	10167	DF-4 HOPI HERO DOG	42601001	30/11/2013	60401	SERVICOS / DESPESAS GERAIS - HONORARIOS	CAPITALIZED		13201003.00	31.182,15
1	1005	CELULA INFANTASIA	10186	EF-4 FOMI AJATU	42601001	30/11/2013	60401	SERVICOS / DESPESAS GERAIS - HONORARIOS	CAPITALIZED		13201003.00	31.182,15
1	1004	CELULA ARIBABIBA	10572	DR-4 TRUKES DI PINGUIM	42601001	30/11/2013	60401	SERVICOS / DESPESAS GERAIS - HONORARIOS	CAPITALIZED		13201003.00	31.182,15
1	1005	CELULA INFANTASIA	10481	SHOWS - KLAP KLAP	42601001	30/11/2013	60401	SERVICOS / DESPESAS GERAIS - HONORARIOS	CAPITALIZED		13201003.00	31.182,15
1	1005	CELULA INFANTASIA	10581	EE-6 CHABUM	42601001	30/11/2013	60401	SERVICOS / DESPESAS GERAIS - HONORARIOS	CAPITALIZED		13201003.00	31.182,15
1	1004	CELULA ARIBABIBA	10274	DG-15 ENIGMA CHARADA	42601001	30/11/2013	60402	SERVICOS / DESPESAS GERAIS - HONORARIOS	CAPITALIZED		13201003.00	15.000,00
1	1004	CELULA ARIBABIBA	10362	DM-3 HERO SHOPI	42601001	30/11/2013	60402	SERVICOS / DESPESAS GERAIS - HONORARIOS	CAPITALIZED		13201003.00	15.000,00
1	1004	CELULA ARIBABIBA	10764	DV01 VIAS ARIBABIBA	42601001	30/11/2013	60402	SERVICOS / DESPESAS GERAIS - HONORARIOS	CAPITALIZED		13201003.00	15.000,00
1	1004	CELULA ARIBABIBA	10767	DV01 ENKONTRI DI HEROIS	42601001	30/11/2013	60402	SERVICOS / DESPESAS GERAIS - HONORARIOS	CAPITALIZED		13201003.00	15.000,00
1	1004	CELULA ARIBABIBA	10165	DF-2 EISKRIM MR FREEZE	42601001	30/11/2013	60402	SERVICOS / DESPESAS GERAIS - HONORARIOS	CAPITALIZED		13201003.00	15.000,00
1	1004	CELULA ARIBABIBA	10573	DR-5 TOKAIA	42601001	30/11/2013	60402	SERVICOS / DESPESAS GERAIS - HONORARIOS	CAPITALIZED		13201003.00	15.000,00
1	1005	CELULA INFANTASIA	10592	ER-4 LEVA I TRAZ	42601001	30/11/2013	60402	SERVICOS / DESPESAS GERAIS - HONORARIOS	CAPITALIZED		13201003.00	15.000,00
1	1005	CELULA INFANTASIA	10591	ER-9 KONFRONT	42601001	30/11/2013	60402	SERVICOS / DESPESAS GERAIS - HONORARIOS	CAPITALIZED		13201003.00	15.000,00
1	1006	CELULA APOIO	10920	CONTEUDO	42601001	30/11/2013	60402	SERVICOS / DESPESAS GERAIS - HONORARIOS	CAPITALIZED		13201003.00	15.000,00
1	1005	CELULA INFANTASIA	10382	EM-1 STUDIO SHOPI	42601001	30/11/2013	60402	SERVICOS / DESPESAS GERAIS - HONORARIOS	CAPITALIZED		13201003.00	15.000,00
1	1004	CELULA ARIBABIBA	10576	DR-8 BAT HATARI	42601001	30/11/2013	60402	SERVICOS / DESPESAS GERAIS - HONORARIOS	CAPITALIZED		13201003.00	15.000,00
1	1005	CELULA INFANTASIA	10589	EE-1 TRAKITANAS A - MAQUINAS DE BOLINHA	42601001	30/11/2013	60402	SERVICOS / DESPESAS GERAIS - HONORARIOS	CAPITALIZED		13201003.00	15.000,00
1	1004	CELULA ARIBABIBA	10571	DR-2 ELEKTRON	42601001	30/11/2013	60402	SERVICOS / DESPESAS GERAIS - HONORARIOS	CAPITALIZED		13201003.00	15.000,00
1	1005	CELULA INFANTASIA	10594	ER-6 DISPENKITO DA VOVO A	42601001	30/11/2013	60402	SERVICOS / DESPESAS GERAIS - HONORARIOS	CAPITALIZED		13201003.00	15.000,00
1	1005	CELULA INFANTASIA	10184	EF-2 HOPI MONSTRO	42601001	30/11/2013	60402	SERVICOS / DESPESAS GERAIS - HONORARIOS	CAPITALIZED		13201003.00	15.000,00
1	1004	CELULA ARIBABIBA	10574	DR-9 DISMONTI	42601001	30/11/2013	60402	SERVICOS / DESPESAS GERAIS - HONORARIOS	CAPITALIZED		13201003.00	15.000,00
1	1005	CELULA INFANTASIA	10590	ER-2 GIRANDA DI MUSIK	42601001	30/11/2013	60402	SERVICOS / DESPESAS GERAIS - HONORARIOS	CAPITALIZED		13201003.00	15.000,00
1	1005	CELULA INFANTASIA	10787	EV01 VIAS INFANTASIA	42601001	30/11/2013	60402	SERVICOS / DESPESAS GERAIS - HONORARIOS	CAPITALIZED		13201003.00	15.000,00
1	1005	CELULA INFANTASIA	10593	ER-5 LOKOLORE	42601001	30/11/2013	60402	SERVICOS / DESPESAS GERAIS - HONORARIOS	CAPITALIZED		13201003.00	15.000,00
1	1005	CELULA INFANTASIA	10789	EC01 FONTE LOONEY TUNES	42601001	30/11/2013	60402	SERVICOS / DESPESAS GERAIS - HONORARIOS	CAPITALIZED		13201003.00	15.000,00
1	1005	CELULA INFANTASIA	10183	EF-1 PIZZARRIBA	42601001	30/11/2013	60402	SERVICOS / DESPESAS GERAIS - HONORARIOS	CAPITALIZED		13201003.00	15.000,00
1	1004	CELULA ARIBABIBA	10164	DF-1 HOPI HERO HANGO	42601001	30/11/2013	60402	SERVICOS / DESPESAS GERAIS - HONORARIOS	CAPITALIZED		13201003.00	15.000,00
1	1004	CELULA ARIBABIBA	10560	DR-1 KATAPUL	42601001	30/11/2013	60402	SERVICOS / DESPESAS GERAIS - HONORARIOS	CAPITALIZED		13201003.00	15.000,00
1	1005	CELULA INFANTASIA	10185	EF-3 HANGO - HOPI DOG	42601001	30/11/2013	60402	SERVICOS / DESPESAS GERAIS - HONORARIOS	CAPITALIZED		13201003.00	15.000,00
1	1004	CELULA ARIBABIBA	10167	DF-4 HOPI HERO DOG	42601001	30/11/2013	60402	SERVICOS / DESPESAS GERAIS - HONORARIOS	CAPITALIZED		13201003.00	15.000,00
1	1005	CELULA INFANTASIA	10186	EF-4 FOMI AJATU	42601001	30/11/2013	60402	SERVICOS / DESPESAS GERAIS - HONORARIOS	CAPITALIZED		13201003.00	15.000,00
1	1004	CELULA ARIBABIBA	10572	DR-4 TRUKES DI PINGUIM	42601001	30/11/2013	60402	SERVICOS / DESPESAS GERAIS - HONORARIOS	CAPITALIZED		13201003.00	15.000,00
1	1005	CELULA INFANTASIA	10481	SHOWS - KLAP KLAP	42601001	30/11/2013	60402	SERVICOS / DESPESAS GERAIS - HONORARIOS	CAPITALIZED		13201003.00	15.000,00
1	1005	CELULA INFANTASIA	10581	EE-6 CHABUM	42601001	30/11/2013	60402	SERVICOS / DESPESAS GERAIS - HONORARIOS	CAPITALIZED		13201003.00	15.000,00
1	1004	CELULA ARIBABIBA	10274	DG-15 ENIGMA CHARADA	42601001	30/11/2013	60403	SERVICOS / DESPESAS GERAIS - HONORARIOS	CAPITALIZED		13201003.00	25.000,00
1	1004	CELULA ARIBABIBA	10362	DM-3 HERO SHOPI	42601001	30/11/2013	60403	SERVICOS / DESPESAS GERAIS - HONORARIOS	CAPITALIZED		13201003.00	25.000,00
1	1004	CELULA ARIBABIBA	10764	DV01 VIAS ARIBABIBA	42601001	30/11/2013	60403	SERVICOS / DESPESAS GERAIS - HONORARIOS	CAPITALIZED		13201003.00	25.000,00
1	1004	CELULA ARIBABIBA	10767	DV01 ENKONTRI DI HEROIS	42601001	30/11/2013	60403	SERVICOS / DESPESAS GERAIS - HONORARIOS	CAPITALIZED		13201003.00	25.000,00
1	1004	CELULA ARIBABIBA	10165	DF-2 EISKRIM MR FREEZE	42601001	30/11/2013	60403	SERVICOS / DESPESAS GERAIS - HONORARIOS	CAPITALIZED		13201003.00	25.000,00
1	1004	CELULA ARIBABIBA	10573	DR-5 TOKAIA	42601001	30/11/2013	60403	SERVICOS / DESPESAS GERAIS - HONORARIOS	CAPITALIZED		13201003.00	25.000,00
1	1005	CELULA INFANTASIA	10592	ER-4 LEVA I TRAZ	42601001	30/11/2013	60403	SERVICOS / DESPESAS GERAIS - HONORARIOS	CAPITALIZED		13201003.00	25.000,00
1	1005	CELULA INFANTASIA	10591	ER-9 KONFRONT	42601001	30/11/2013	60403	SERVICOS / DESPESAS GERAIS - HONORARIOS	CAPITALIZED		13201003.00	25.000,00
1	1006	CELULA APOIO	10920	CONTEUDO	42601001	30/11/2013	60403	SERVICOS / DESPESAS GERAIS - HONORARIOS	CAPITALIZED		13201003.00	25.000,00
1	1005	CELULA INFANTASIA	10382	EM-1 STUDIO SHOPI	42601001	30/11/2013	60403	SERVICOS / DESPESAS GERAIS - HONORARIOS	CAPITALIZED		13201003.00	25.000,00
1	1004	CELULA ARIBABIBA	10576	DR-8 BAT HATARI	42601001	30/11/2013	60403	SERVICOS / DESPESAS GERAIS - HONORARIOS	CAPITALIZED		13201003.00	25.000,00
1	1005	CELULA INFANTASIA	10589	EE-1 TRAKITANAS A - MAQUINAS DE BOLINHA	42601001	30/11/2013	60403	SERVICOS / DESPESAS GERAIS - HONORARIOS	CAPITALIZED		13201003.00	25.000,00
1	1004	CELULA ARIBABIBA	10571	DR-2 ELEKTRON	42601001	30/11/2013	60403	SERVICOS / DESPESAS GERAIS - HONORARIOS	CAPITALIZED		13201003.00	25.000,00
1	1005	CELULA INFANTASIA	10594	ER-6 DISPENKITO DA VOVO A	42601001	30/11/2013	60403	SERVICOS / DESPESAS GERAIS - HONORARIOS	CAPITALIZED		13201003.00	25.000,00
1	1005	CELULA INFANTASIA	10184	EF-2 HOPI MONSTRO	42601001	30/11/2013	60403	SERVICOS / DESPESAS GERAIS - HONORARIOS	CAPITALIZED		13201003.00	25.000,00
1	1004	CELULA ARIBABIBA	10574	DR-9 DISMONTI	42601001	30/11/2013	60403	SERVICOS / DESPESAS GERAIS - HONORARIOS	CAPITALIZED		13201003.00	25.000,00
1	1005	CELULA INFANTASIA	10590	ER-2 GIRANDA DI MUSIK	42601001	30/11/2013	60403	SERVICOS / DESPESAS GERAIS - HONORARIOS	CAPITALIZED		13201003.00	25.000,00
1	1005	CELULA INFANTASIA	10787	EV01 VIAS INFANTASIA	42601001	30/11/2013	60403	SERVICOS / DESPESAS GERAIS - HONORARIOS	CAPITALIZED		13201003.00	25.000,00
1	1005	CELULA INFANTASIA	10593	ER-5 LOKOLORE	42601001	30/11/2013	60403	SERVICOS / DESPESAS GERAIS - HONORARIOS	CAPITALIZED		13201003.00	25.000,00
1	1005	CELULA INFANTASIA	10789	EC01 FONTE LOONEY TUNES	42601001	30/11/2013	60403	SERVICOS / DESPESAS GERAIS - HONORARIOS	CAPITALIZED		13201003.00	25.000,00
1	1005	CELULA INFANTASIA	10183	EF-1 PIZZARRIBA	42601001	30/11/2013	60403	SERVICOS / DESPESAS GERAIS - HONORARIOS	CAPITALIZED		13201003.00	25.000,00
1	1004	CELULA ARIBABIBA	10164	DF-1 HOPI HERO HANGO	42601001	30/11/2013	60403	SERVICOS / DESPESAS GERAIS - HONORARIOS	CAPITALIZED		13201003.00	25.000,00
1	1004	CELULA ARIBABIBA	10560	DR-1 KATAPUL	42601001	30/11/2013	60403	SERVICOS / DESPESAS GERAIS - HONORARIOS	CAPITALIZED		13201003.00	25.000,00
1	1005	CELULA INFANTASIA	10185	EF-3 HANGO - HOPI DOG	42601001	30/11/2013	60403	SERVICOS / DESPESAS GERAIS - HONORARIOS	CAPITALIZED		13201003.00	25.000,00
1	1004	CELULA ARIBABIBA	10167	DF-4 HOPI HERO DOG	42601001	30/11/2013	60403	SERVICOS / DESPESAS GERAIS - HONORARIOS	CAPITALIZED		13201003.00	25.000,00
1	1005	CELULA INFANTASIA	10186	EF-4 FOMI AJATU	42601001	30/11/2013	60403	SERVICOS / DESPESAS GERAIS - HONORARIOS	CAPITALIZED		13201003.00	25.000,00
1	1004	CELULA ARIBABIBA	10572	DR-4 TRUKES DI PINGUIM	42601001	30/11/2013	60403	SERVICOS / DESPESAS GERAIS - HONORARIOS	CAPITALIZED		13201003.00	25.000,00
1	1005	CELULA INFANTASIA	10481	SHOWS - KLAP KLAP	42601001	30/11/2013	60403	SERVICOS / DESPESAS GERAIS - HONORARIOS	CAPITALIZED		13201003.00	25.000,00
1	1005	CELULA INFANTASIA	10581	EE-6 CHABUM	42601001	30/11/2013	60403	SERVICOS / DESPESAS GERAIS - HONORARIOS	CAPITALIZED		13201003.00	25.000,00
1	1005	CELULA INFANTASIA	10581	EE-6 CHABUM	42601001	30/11/2013	60404	LONA TAPUME CHABUM FORMATO 20.20M X	CAPITALIZED		13201003.00	4.142,00
1	1005	CELULA INFANTASIA	10581	EE-6 CHABUM	42601001	30/11/2013	60405	LONA TAPUME CHABUM FORMATO 15M X 2.	CAPITALIZED		13201003.00	3.101,00
1	1005	CELULA INFANTASIA	10581	EE-6 CHABUM	42601001	30/11/2013	60406	LONA TAPUME CHABUM FORMATO 12M X 2.	CAPITALIZED		13201003.00	2.507,00
1	1005	CELULA INFANTASIA	10581	EE-6 CHABUM	42601001	30/11/2013	60407	LONA TAPUME CHABUM FORMATO 4.50M X	CAPITALIZED		13201003.00	900
1	1005	CELULA INFANTASIA	10581	EE-6 CHABUM	42601001	30/11/2013	60408	LONA TAPUME CHABUM FORMATO 1.70M X	CAPITALIZED		13201003.00	3.069,00
1	1005	CELULA INFANTASIA	10581	EE-6 CHABUM	42601001	30/11/2013	60409	LONA TAPUME CHABUM FORMATO 15.90M X	CAPITALIZED		13201003.00	3.281,00
1	1005	CELULA INFANTASIA	10589	EE-1 TRAKITANAS A - MAQUINAS DE BOLINHA	42601001	30/11/2013	60410	SERVICO DE TAPECARIA	CAPITALIZED		13201003.00	1.820,00
1	1006	CELULA APOIO	10905	COMISSARIA	42601001	30/12/2011	60411	LIXEIRA RETANGULAR COM RODAS E PEDAL (	CAPITALIZED		13201007.00	215
1	1006	CELULA APOIO	10905	COMISSARIA	42601001	30/12/2011	60412	LIXEIRA RETANGULAR COM RODAS E PEDAL (	CAPITALIZED		13201007.00	215
1	1006	CELULA APOIO	10905	COMISSARIA	42601001	30/12/2011	60413	LIXEIRA RETANGULAR COM RODAS E PEDAL (	CAPITALIZED		13201007.00	215
1	1006	CELULA APOIO	10905	COMISSARIA	42601001	30/12/2011	60414	LIXEIRA RETANGULAR COM RODAS E PEDAL (	CAPITALIZED		13201007.00	215
1	1006	CELULA APOIO	10905	COMISSARIA	42601001	30/12/2011	60415	LIXEIRA RETANGULAR COM RODAS E PEDAL (	CAPITALIZED		13201007.00	215
1	1006	CELULA APOIO	10905	COMISSARIA	42601001	30/12/2011	60416	LIXEIRA RETANGULAR COM RODAS E PEDAL (	CAPITALIZED		13201007.00	215
1	1006	CELULA APOIO	10905	COMISSARIA	42601001	30/12/2011	60417	LIXEIRA RETANGULAR COM RODAS E PEDAL (	CAPITALIZED		13201007.00	215
1	1006	CELULA APOIO	10905	COMISSARIA	42601001	30/12/2011	60418	LIXEIRA RETANGULAR COM RODAS E PEDAL (	CAPITALIZED		13201007.00	215
1	1006	CELULA APOIO	10905	COMISSARIA	42601001	30/12/2011	60419	LIXEIRA RETANGULAR COM RODAS E PEDAL (	CAPITALIZED		13201007.00	215
1	1006	CELULA APOIO	10905	COMISSARIA	42601001	30/12/2011	60420	LIXEIRA RETANGULAR COM RODAS E PEDAL (	CAPITALIZED		13201007.00	215
1	1006	CELULA APOIO	10905	COMISSARIA	42601001	30/12/2011	60421	LIXEIRA RETANGULAR COM RODAS E PEDAL (	CAPITALIZED		13201007.00	215
1	1006	CELULA APOIO	10905	COMISSARIA	42601001	30/12/2011	60422	LIXEIRA RETANGULAR COM RODAS E PEDAL (	CAPITALIZED		13201007.00	215
1	1006	CELULA APOIO	10905	COMISSARIA	42601001	30/12/2011	60423	LIXEIRA RETANGULAR COM RODAS E PEDAL (	CAPITALIZED		13201007.00	215
1	1006	CELULA APOIO	10905	COMISSARIA	42601001	30/12/2011	60424	LIXEIRA RETANGULAR COM RODAS E PEDAL (	CAPITALIZED		13201007.00	215
1	1006	CELULA APOIO	10905	COMISSARIA	42601001	30/12/2011	60425	LIXEIRA RETANGULAR COM RODAS E PEDAL (	CAPITALIZED		13201007.00	215
1	1006	CELULA APOIO	10905	COMISSARIA	42601001	30/12/2011	60426	LIXEIRA RETANGULAR COM RODAS E PEDAL (	CAPITALIZED		13201007.00	215
1	1006	CELULA APOIO	10905	COMISSARIA	42601001	30/12/2011	60427	LIXEIRA RETANGULAR COM RODAS E PEDAL (	CAPITALIZED		13201007.00	215
1	1006	CELULA APOIO	10905	COMISSARIA	42601001	30/12/2011	60428	LIXEIRA RETANGULAR COM RODAS E PEDAL (	CAPITALIZED		13201007.00	215
1	1006	CELULA APOIO	10905	COMISSARIA	42601001	30/12/2011	60429	LIXEIRA RETANGULAR COM RODAS E PEDAL (	CAPITALIZED		13201007.00	215
1	1006	CELULA APOIO	10905	COMISSARIA	42601001	30/12/2011	60430	LIXEIRA RETANGULAR COM RODAS E PEDAL (	CAPITALIZED		13201007.00	215
1	1006	CELULA APOIO	10905	COMISSARIA	42601001	30/12/2011	60431	LIXEIRA RETANGULAR COM RODAS E PEDAL (	CAPITALIZED		13201007.00	215
1	1006	CELULA APOIO	10905	COMISSARIA	42601001	30/12/2011	60432	LIXEIRA RETANGULAR COM RODAS E PEDAL (	CAPITALIZED		13201007.00	215
1	1005	CELULA INFANTASIA	10481	SHOWS - KLAP KLAP	42601001	30/11/2013	60433	AR CONDICIONADO TIPO SPLIT 24000 BTUS 2	CAPITALIZED		13201006.00	1.553,64
1	1005	CELULA INFANTASIA	10481	SHOWS - KLAP KLAP	42601001	30/11/2013	60434	AR CONDICIONADO TIPO SPLIT 24000 BTUS 2	CAPITALIZED		13201006.00	1.553,64
1	1005	CELULA INFANTASIA	10481	SHOWS - KLAP KLAP	42601001	30/11/2013	60435	AR CONDICIONADO TIPO SPLIT 24000 BTUS 2	CAPITALIZED		13201006.00	1.553,64
1	1005	CELULA INFANTASIA	10481	SHOWS - KLAP KLAP	42601001	30/11/2013	60436	AR CONDICIONADO TIPO SPLIT 24000 BTUS 2	CAPITALIZED		13201006.00	1.553,64
1	1005	CELULA INFANTASIA	10481	SHOWS - KLAP KLAP	42601001	30/11/2013	60437	AR CONDICIONADO TIPO SPLIT 24000 BTUS 2	CAPITALIZED		13201006.00	1.553,64
1	1005	CELULA INFANTASIA	10481	SHOWS - KLAP KLAP	42601001	30/11/2013	60438	AR CONDICIONADO TIPO SPLIT 24000 BTUS 2	CAPITALIZED		13201006.00	1.553,64
1	1005	CELULA INFANTASIA	10481	SHOWS - KLAP KLAP	42601001	30/11/2013	60439	AR CONDICIONADO TIPO SPLIT 24000 BTUS 2	CAPITALIZED		13201006.00	1.553,64
1	1005	CELULA INFANTASIA	10481	SHOWS - KLAP KLAP	42601001	30/11/2013	60440	AR CONDICIONADO TIPO SPLIT 24000 BTUS 2	CAPITALIZED		13201006.00	1.553,64
1	1005	CELULA INFANTASIA	10481	SHOWS - KLAP KLAP	42601001	30/11/2013	60441	AR CONDICIONADO TIPO SPLIT 24000 BTUS 2	CAPITALIZED		13201006.00	1.553,64
1	1005	CELULA INFANTASIA	10481	SHOWS - KLAP KLAP	42601001	30/11/2013	60442	AR CONDICIONADO TIPO SPLIT 24000 BTUS 2	CAPITALIZED		13201006.00	1.553,64
1	1011	CELULA DAF	11109	INFORMÁTICA	42601001	30/12/2011	60443	MICROCOMPUTADOR DELL OPTIPLEX 745 - G	CAPITALIZED		13201010.00	2.002,81
1	1011	CELULA DAF	11109	INFORMÁTICA	42601001	30/12/2011	60444	MICROCOMPUTADOR DELL OPTIPLEX 745 - G	CAPITALIZED		13201010.00	2.002,81
1	1005	CELULA INFANTASIA	10787	EV01 VIAS INFANTASIA	42601001	30/11/2013	60445	LIXEIRA COM PEDAL, BRANCA, REF.45.5 MAR	CAPITALIZED		13201007.00	[illegible]
1	1005	CELULA INFANTASIA	10787	EV01 VIAS INFANTASIA	42601001	30/11/2013	60446	LIXEIRA COM PEDAL, BRANCA, REF.45.5 MAR	CAPITALIZED		13201007.00	[illegible]
1	1005	CELULA INFANTASIA	10186	EF-4 FOMI AJATU	42601001	30/11/2013	60447	ESTUFA C.V. 4 BAND COM TERMOSTATO REF.	CAPITALIZED		13201007.00	242
1	1005	CELULA INFANTASIA	10186	EF-4 FOMI AJATU	42601001	30/11/2013	60448	ESTUFA C.V. 4 BAND COM TERMOSTATO REF.	CAPITALIZED		13201007.00	[illegible]
1	1006	CELULA APOIO	10902	TREINAMENTO EMPRESARIAL	42601001	30/12/2011	60449	BICICLETA CALOI MONTANA 21V HARD SAIL S	CAPITALIZED		13201006.00	425
1	1006	CELULA APOIO	10902	TREINAMENTO EMPRESARIAL	42601001	30/12/2011	60450	BICICLETA CALOI MONTANA 21V HARD SAIL S	CAPITALIZED		13201006.00	425
1	1006	CELULA APOIO	10902	TREINAMENTO EMPRESARIAL	42601001	30/12/2011	60451	BICICLETA CALOI MONTANA 21V HARD SAIL S	CAPITALIZED		13201006.00	425

fls. 98825
Este documento é cópia do original, assinado digitalmente por CAMILA APARECIDA DIAS LIMA e Tribunal de Justica do Estado de Sao Paulo, protocolado em 01/03/2019 às 20:56, sob o número WVIN19700053040.
Para conferir o original, acesse o site https://esaj.tjsp.jus.br/pastadigital/pg/abrirConferenciaDocumento.do, informe o processo 1002265-62.2016.8.26.0659 e código 4488B7B.

1	1006	CELULA APOIO	10902	TREINAMENTO EMPRESARIAL	42601001	30/12/2011	60452	BICICLETA CALOI MONTANA 21V HARD SAIL S	CAPITALIZED		13201006.00	425
1	1006	CELULA APOIO	10902	TREINAMENTO EMPRESARIAL	42601001	30/12/2011	60453	BICICLETA CALOI MONTANA 21V HARD SAIL S	CAPITALIZED		13201006.00	425
1	1006	CELULA APOIO	10902	TREINAMENTO EMPRESARIAL	42601001	30/12/2011	60454	BICICLETA CALOI MONTANA 21V HARD SAIL S	CAPITALIZED		13201006.00	425
1	1005	CELULA INFANTASIA	10481	SHOWS - KLAP KLAP	42601001	30/11/2013	60455	DESUMIDIFICADOR DE AMBIENTES 220 VOLTS	CAPITALIZED		13201007.00	1.190,00
1	1005	CELULA INFANTASIA	10481	SHOWS - KLAP KLAP	42601001	30/11/2013	60456	DESUMIDIFICADOR DE AMBIENTES 220 VOLTS	CAPITALIZED		13201007.00	1.190,00
1	1005	CELULA INFANTASIA	10481	SHOWS - KLAP KLAP	42601001	30/11/2013	60457	DESUMIDIFICADOR DE AMBIENTES 220 VOLTS	CAPITALIZED		13201007.00	1.190,00
1	1005	CELULA INFANTASIA	10481	SHOWS - KLAP KLAP	42601001	30/11/2013	60458	DESUMIDIFICADOR DE AMBIENTES 220 VOLTS	CAPITALIZED		13201007.00	1.190,00
1	1006	CELULA APOIO	11002	GERENCIA DE OPERAÇÕES	42601001	31/12/2011	60461	ARMARIO COMPACTO 4 BANDEJAS INTERNAS	CAPITALIZED		13201007.00	277
1	1006	CELULA APOIO	11002	GERENCIA DE OPERAÇÕES	42601001	31/12/2011	60462	ARMARIO COMPACTO 4 BANDEJAS INTERNAS	CAPITALIZED		13201007.00	277
1	1006	CELULA APOIO	11002	GERENCIA DE OPERAÇÕES	42601001	31/12/2011	60463	ARMARIO COMPACTO 4 BANDEJAS INTERNAS	CAPITALIZED		13201007.00	277
1	1006	CELULA APOIO	11002	GERENCIA DE OPERAÇÕES	42601001	31/12/2011	60464	ARMARIO COMPACTO 4 BANDEJAS INTERNAS	CAPITALIZED		13201007.00	277
1	1006	CELULA APOIO	11002	GERENCIA DE OPERAÇÕES	42601001	31/12/2011	60465	ARMARIO COMPACTO 4 BANDEJAS INTERNAS	CAPITALIZED		13201007.00	277
1	1006	CELULA APOIO	11002	GERENCIA DE OPERAÇÕES	42601001	31/12/2011	60466	ARMARIO COMPACTO 4 BANDEJAS INTERNAS	CAPITALIZED		13201007.00	277
1	1006	CELULA APOIO	11002	GERENCIA DE OPERAÇÕES	42601001	31/12/2011	60467	ARMARIO COMPACTO 4 BANDEJAS INTERNAS	CAPITALIZED		13201007.00	277
1	1006	CELULA APOIO	11002	GERENCIA DE OPERAÇÕES	42601001	31/12/2011	60468	ARMARIO COMPACTO 4 BANDEJAS INTERNAS	CAPITALIZED		13201007.00	277
1	1006	CELULA APOIO	11002	GERENCIA DE OPERAÇÕES	42601001	31/12/2011	60469	ARMARIO COMPACTO 4 BANDEJAS INTERNAS	CAPITALIZED		13201007.00	277
1	1006	CELULA APOIO	11002	GERENCIA DE OPERAÇÕES	42601001	31/12/2011	60470	ARMARIO COMPACTO 4 BANDEJAS INTERNAS	CAPITALIZED		13201007.00	277
1	1006	CELULA APOIO	11002	GERENCIA DE OPERAÇÕES	42601001	31/12/2011	60471	ARMARIO COMPACTO 4 BANDEJAS INTERNAS	CAPITALIZED		13201007.00	277
1	1006	CELULA APOIO	11002	GERENCIA DE OPERAÇÕES	42601001	31/12/2011	60472	ARMARIO COMPACTO 4 BANDEJAS INTERNAS	CAPITALIZED		13201007.00	277
1	1006	CELULA APOIO	11002	GERENCIA DE OPERAÇÕES	42601001	31/12/2011	60473	ARMARIO COMPACTO 4 BANDEJAS INTERNAS	CAPITALIZED		13201007.00	277
1	1006	CELULA APOIO	11002	GERENCIA DE OPERAÇÕES	42601001	31/12/2011	60474	ARMARIO COMPACTO 4 BANDEJAS INTERNAS	CAPITALIZED		13201007.00	277
1	1006	CELULA APOIO	11002	GERENCIA DE OPERAÇÕES	42601001	31/12/2011	60475	ARMARIO COMPACTO 4 BANDEJAS INTERNAS	CAPITALIZED		13201007.00	277
1	1006	CELULA APOIO	11002	GERENCIA DE OPERAÇÕES	42601001	31/12/2011	60476	ARMARIO COMPACTO 4 BANDEJAS INTERNAS	CAPITALIZED		13201007.00	277
1	1006	CELULA APOIO	11002	GERENCIA DE OPERAÇÕES	42601001	31/12/2011	60477	ARMARIO COMPACTO 4 BANDEJAS INTERNAS	CAPITALIZED		13201007.00	277
1	1006	CELULA APOIO	11002	GERENCIA DE OPERAÇÕES	42601001	31/12/2011	60478	ARMARIO COMPACTO 4 BANDEJAS INTERNAS	CAPITALIZED		13201007.00	277
1	1006	CELULA APOIO	11002	GERENCIA DE OPERAÇÕES	42601001	31/12/2011	60479	ARMARIO COMPACTO 4 BANDEJAS INTERNAS	CAPITALIZED		13201007.00	277
1	1005	CELULA INFANTASIA	10481	SHOWS - KLAP KLAP	42601001	30/11/2013	60480	MOVING HEAD SPOT LED 60W CHAUVET 220V	CAPITALIZED		13201006.00	3.444,00
1	1005	CELULA INFANTASIA	10481	SHOWS - KLAP KLAP	42601001	30/11/2013	60481	MOVING HEAD SPOT LED 60W CHAUVET 220V	CAPITALIZED		13201006.00	3.444,00
1	1005	CELULA INFANTASIA	10481	SHOWS - KLAP KLAP	42601001	30/11/2013	60482	MOVING HEAD SPOT LED 60W CHAUVET 220V	CAPITALIZED		13201006.00	3.444,00
1	1005	CELULA INFANTASIA	10481	SHOWS - KLAP KLAP	42601001	30/11/2013	60483	MOVING HEAD SPOT LED 60W CHAUVET 220V	CAPITALIZED		13201006.00	3.444,00
1	1005	CELULA INFANTASIA	10481	SHOWS - KLAP KLAP	42601001	30/11/2013	60484	REFLETOR LED AMB 10MM DMX BIV 220V NA	CAPITALIZED		13201003.00	340
1	1005	CELULA INFANTASIA	10481	SHOWS - KLAP KLAP	42601001	30/11/2013	60485	REFLETOR LED AMB 10MM DMX BIV 220V NA	CAPITALIZED		13201003.00	340
1	1005	CELULA INFANTASIA	10481	SHOWS - KLAP KLAP	42601001	30/11/2013	60486	REFLETOR LED AMB 10MM DMX BIV 220V NA	CAPITALIZED		13201003.00	340
1	1005	CELULA INFANTASIA	10481	SHOWS - KLAP KLAP	42601001	30/11/2013	60487	REFLETOR LED AMB 10MM DMX BIV 220V NA	CAPITALIZED		13201003.00	340
1	1005	CELULA INFANTASIA	10481	SHOWS - KLAP KLAP	42601001	30/11/2013	60488	REFLETOR LED AMB 10MM DMX BIV 220V NA	CAPITALIZED		13201003.00	340
1	1005	CELULA INFANTASIA	10481	SHOWS - KLAP KLAP	42601001	30/11/2013	60489	REFLETOR LED AMB 10MM DMX BIV 220V NA	CAPITALIZED		13201003.00	340
1	1005	CELULA INFANTASIA	10481	SHOWS - KLAP KLAP	42601001	30/11/2013	60490	REFLETOR LED AMB 10MM DMX BIV 220V NA	CAPITALIZED		13201003.00	340
1	1005	CELULA INFANTASIA	10481	SHOWS - KLAP KLAP	42601001	30/11/2013	60491	REFLETOR LED AMB 10MM DMX BIV 220V NA	CAPITALIZED		13201003.00	340
1	1005	CELULA INFANTASIA	10481	SHOWS - KLAP KLAP	42601001	30/11/2013	60492	REFLETOR PROPAR LIGHT 3W RGB DMX 220V	CAPITALIZED		13201003.00	835
1	1005	CELULA INFANTASIA	10481	SHOWS - KLAP KLAP	42601001	30/11/2013	60493	REFLETOR PROPAR LIGHT 3W RGB DMX 220V	CAPITALIZED		13201003.00	835
1	1005	CELULA INFANTASIA	10481	SHOWS - KLAP KLAP	42601001	30/11/2013	60494	REFLETOR PROPAR LIGHT 3W RGB DMX 220V	CAPITALIZED		13201003.00	835
1	1005	CELULA INFANTASIA	10481	SHOWS - KLAP KLAP	42601001	30/11/2013	60495	REFLETOR PROPAR LIGHT 3W RGB DMX 220V	CAPITALIZED		13201003.00	835
1	1005	CELULA INFANTASIA	10481	SHOWS - KLAP KLAP	42601001	30/11/2013	60496	REFLETOR PROPAR LIGHT 3W RGB DMX 220V	CAPITALIZED		13201003.00	835
1	1005	CELULA INFANTASIA	10481	SHOWS - KLAP KLAP	42601001	30/11/2013	60497	REFLETOR PROPAR LIGHT 3W RGB DMX 220V	CAPITALIZED		13201003.00	835
1	1005	CELULA INFANTASIA	10481	SHOWS - KLAP KLAP	42601001	30/11/2013	60498	REFLETOR PROPAR LIGHT 3W RGB DMX 220V	CAPITALIZED		13201003.00	835
1	1005	CELULA INFANTASIA	10481	SHOWS - KLAP KLAP	42601001	30/11/2013	60499	REFLETOR PROPAR LIGHT 3W RGB DMX 220V	CAPITALIZED		13201003.00	835
1	1005	CELULA INFANTASIA	10481	SHOWS - KLAP KLAP	42601001	30/11/2013	60500	REFLETOR PROPAR LIGHT 3W RGB DMX 220V	CAPITALIZED		13201003.00	835
1	1005	CELULA INFANTASIA	10481	SHOWS - KLAP KLAP	42601001	30/11/2013	60501	REFLETOR PROPAR LIGHT 3W RGB DMX 220V	CAPITALIZED		13201003.00	835
1	1005	CELULA INFANTASIA	10481	SHOWS - KLAP KLAP	42601001	30/11/2013	60502	REFLETOR PROPAR LIGHT 3W RGB DMX 220V	CAPITALIZED		13201003.00	835
1	1005	CELULA INFANTASIA	10481	SHOWS - KLAP KLAP	42601001	30/11/2013	60503	REFLETOR PROPAR LIGHT 3W RGB DMX 220V	CAPITALIZED		13201003.00	835
1	1001	CELULA WILD WEST	10501	AR-1 RIO BRAVO	42601001	30/12/2011	60504	CAMERA INFRAVERMELHO 80 METROS CCD S	CAPITALIZED		13201006.00	280
1	1001	CELULA WILD WEST	10501	AR-1 RIO BRAVO	42601001	30/12/2011	60505	CAMERA INFRAVERMELHO 80 METROS CCD S	CAPITALIZED		13201006.00	280
1	1001	CELULA WILD WEST	10501	AR-1 RIO BRAVO	42601001	30/12/2011	60506	CAMERA INFRAVERMELHO 80 METROS CCD S	CAPITALIZED		13201006.00	280
1	1001	CELULA WILD WEST	10501	AR-1 RIO BRAVO	42601001	30/12/2011	60507	CAMERA INFRAVERMELHO 80 METROS CCD S	CAPITALIZED		13201006.00	280
1	1001	CELULA WILD WEST	10501	AR-1 RIO BRAVO	42601001	30/12/2011	60508	CAMERA INFRAVERMELHO 80 METROS CCD S	CAPITALIZED		13201006.00	280
1	1001	CELULA WILD WEST	10508	AR-12 MONTANHA RUSSA	42601001	31/12/2011	60509	OLEO DIESEL	CIP		13201900.00	200
1	1005	CELULA INFANTASIA	10183	EF-1 PIZZARRIBA	42601001	30/11/2013	60510	LOCACAO DE CAMINHAO	CAPITALIZED		13201003.00	930
1	1005	CELULA INFANTASIA	10382	EM-1 STUDIO SHOPI	42601001	30/11/2013	60511	CAIXA PLASTICA DE EMBUTIR	CAPITALIZED		13201003.00	2,94
1	1005	CELULA INFANTASIA	10382	EM-1 STUDIO SHOPI	42601001	30/11/2013	60512	CAIXA PLASTICA DE EMBUTIR ALVENARIA 4X2	CAPITALIZED		13201003.00	6,66
1	1005	CELULA INFANTASIA	10382	EM-1 STUDIO SHOPI	42601001	30/11/2013	60513	CAIXA PLASTICA DE EMBUTIR ALVENARIA 4X4	CAPITALIZED		13201003.00	11,04
1	1006	CELULA APOIO	10920	CONTEUDO	42601001	30/11/2013	60514	HONORARIOS PROFISSIONAIS - HONORARIOS	CAPITALIZED		13201003.00	2.099,83
1	1005	CELULA INFANTASIA	10787	EV01 VIAS INFANTASIA	42601001	30/11/2013	60515	MATERIAIS CONSUMIVEIS CIVIL	CAPITALIZED		13201003.00	481
1	1005	CELULA INFANTASIA	10592	ER-4 LEVA I TRAZ	42601001	30/11/2013	60516	DESPESAS DE CARTORIO	CAPITALIZED		13201003.00	134,5
1	1005	CELULA INFANTASIA	10591	ER-9 KONFRONT	42601001	30/11/2013	60516	DESPESAS DE CARTORIO	CAPITALIZED		13201003.00	134,5
1	1006	CELULA APOIO	10920	CONTEUDO	42601001	30/11/2013	60516	DESPESAS DE CARTORIO	CAPITALIZED		13201003.00	134,5
1	1005	CELULA INFANTASIA	10382	EM-1 STUDIO SHOPI	42601001	30/11/2013	60516	DESPESAS DE CARTORIO	CAPITALIZED		13201003.00	134,5
1	1005	CELULA INFANTASIA	10589	EE-1 TRAKITANAS A - MAQUINAS DE BOLINHA	42601001	30/11/2013	60516	DESPESAS DE CARTORIO	CAPITALIZED		13201003.00	134,5
1	1005	CELULA INFANTASIA	10594	ER-6 DISPENKITO DA VOVO A	42601001	30/11/2013	60516	DESPESAS DE CARTORIO	CAPITALIZED		13201003.00	134,5
1	1005	CELULA INFANTASIA	10184	EF-2 HOPI MONSTRO	42601001	30/11/2013	60516	DESPESAS DE CARTORIO	CAPITALIZED		13201003.00	134,5
1	1005	CELULA INFANTASIA	10590	ER-2 GIRANDA DI MUSIK	42601001	30/11/2013	60516	DESPESAS DE CARTORIO	CAPITALIZED		13201003.00	134,5
1	1005	CELULA INFANTASIA	10787	EV01 VIAS INFANTASIA	42601001	30/11/2013	60516	DESPESAS DE CARTORIO	CAPITALIZED		13201003.00	134,5
1	1005	CELULA INFANTASIA	10593	ER-5 LOKOLORE	42601001	30/11/2013	60516	DESPESAS DE CARTORIO	CAPITALIZED		13201003.00	134,5
1	1005	CELULA INFANTASIA	10789	EC01 FONTE LOONEY TUNES	42601001	30/11/2013	60516	DESPESAS DE CARTORIO	CAPITALIZED		13201003.00	134,5
1	1005	CELULA INFANTASIA	10183	EF-1 PIZZARRIBA	42601001	30/11/2013	60516	DESPESAS DE CARTORIO	CAPITALIZED		13201003.00	134,5
1	1005	CELULA INFANTASIA	10185	EF-3 HANGO - HOPI DOG	42601001	30/11/2013	60516	DESPESAS DE CARTORIO	CAPITALIZED		13201003.00	134,5
1	1005	CELULA INFANTASIA	10186	EF-4 FOMI AJATU	42601001	30/11/2013	60516	DESPESAS DE CARTORIO	CAPITALIZED		13201003.00	134,5
1	1005	CELULA INFANTASIA	10481	SHOWS - KLAP KLAP	42601001	30/11/2013	60516	DESPESAS DE CARTORIO	CAPITALIZED		13201003.00	134,5
1	1005	CELULA INFANTASIA	10581	EE-6 CHABUM	42601001	30/11/2013	60516	DESPESAS DE CARTORIO	CAPITALIZED		13201003.00	134,5
1	1004	CELULA ARIBABIBA	10764	DV01 VIAS ARIBABIBA	42601001	30/11/2013	60517	LOCACAO DE MUNCK	CAPITALIZED		13201003.00	177
1	1006	CELULA APOIO	10920	CONTEUDO	42601001	30/11/2013	60518	CORREIOS E MALOTES	CAPITALIZED		13201003.00	250
1	1005	CELULA INFANTASIA	10592	ER-4 LEVA I TRAZ	42601001	30/11/2013	60519	HONORARIOS PROFISSIONAIS - CONSULTORIA	CAPITALIZED		13201003.00	983,55
1	1005	CELULA INFANTASIA	10591	ER-9 KONFRONT	42601001	30/11/2013	60519	HONORARIOS PROFISSIONAIS - CONSULTORIA	CAPITALIZED		13201003.00	983,55
1	1006	CELULA APOIO	10920	CONTEUDO	42601001	30/11/2013	60519	HONORARIOS PROFISSIONAIS - CONSULTORIA	CAPITALIZED		13201003.00	983,55
1	1005	CELULA INFANTASIA	10382	EM-1 STUDIO SHOPI	42601001	30/11/2013	60519	HONORARIOS PROFISSIONAIS - CONSULTORIA	CAPITALIZED		13201003.00	983,55
1	1005	CELULA INFANTASIA	10589	EE-1 TRAKITANAS A - MAQUINAS DE BOLINHA	42601001	30/11/2013	60519	HONORARIOS PROFISSIONAIS - CONSULTORIA	CAPITALIZED		13201003.00	983,55
1	1005	CELULA INFANTASIA	10594	ER-6 DISPENKITO DA VOVO A	42601001	30/11/2013	60519	HONORARIOS PROFISSIONAIS - CONSULTORIA	CAPITALIZED		13201003.00	983,55
1	1005	CELULA INFANTASIA	10184	EF-2 HOPI MONSTRO	42601001	30/11/2013	60519	HONORARIOS PROFISSIONAIS - CONSULTORIA	CAPITALIZED		13201003.00	983,55
1	1005	CELULA INFANTASIA	10590	ER-2 GIRANDA DI MUSIK	42601001	30/11/2013	60519	HONORARIOS PROFISSIONAIS - CONSULTORIA	CAPITALIZED		13201003.00	983,55
1	1005	CELULA INFANTASIA	10787	EV01 VIAS INFANTASIA	42601001	30/11/2013	60519	HONORARIOS PROFISSIONAIS - CONSULTORIA	CAPITALIZED		13201003.00	983,55
1	1005	CELULA INFANTASIA	10593	ER-5 LOKOLORE	42601001	30/11/2013	60519	HONORARIOS PROFISSIONAIS - CONSULTORIA	CAPITALIZED		13201003.00	983,55
1	1005	CELULA INFANTASIA	10789	EC01 FONTE LOONEY TUNES	42601001	30/11/2013	60519	HONORARIOS PROFISSIONAIS - CONSULTORIA	CAPITALIZED		13201003.00	983,55
1	1005	CELULA INFANTASIA	10183	EF-1 PIZZARRIBA	42601001	30/11/2013	60519	HONORARIOS PROFISSIONAIS - CONSULTORIA	CAPITALIZED		13201003.00	983,55
1	1005	CELULA INFANTASIA	10185	EF-3 HANGO - HOPI DOG	42601001	30/11/2013	60519	HONORARIOS PROFISSIONAIS - CONSULTORIA	CAPITALIZED		13201003.00	983,55
1	1005	CELULA INFANTASIA	10186	EF-4 FOMI AJATU	42601001	30/11/2013	60519	HONORARIOS PROFISSIONAIS - CONSULTORIA	CAPITALIZED		13201003.00	983,55
1	1005	CELULA INFANTASIA	10481	SHOWS - KLAP KLAP	42601001	30/11/2013	60519	HONORARIOS PROFISSIONAIS - CONSULTORIA	CAPITALIZED		13201003.00	983,55
1	1005	CELULA INFANTASIA	10581	EE-6 CHABUM	42601001	30/11/2013	60519	HONORARIOS PROFISSIONAIS - CONSULTORIA	CAPITALIZED		13201003.00	983,55
1	1004	CELULA ARIBABIBA	10764	DV01 VIAS ARIBABIBA	42601001	30/11/2013	60520	LOCACAO DE MUNCK	CAPITALIZED		13201003.00	1.865,50
1	1005	CELULA INFANTASIA	10590	ER-2 GIRANDA DI MUSIK	42601001	30/11/2013	60521	TUBO DE ACO REDONDO INOX A304	CAPITALIZED		13201003.00	8.877,15
1	1003	CELULA MISTIERI	10546	CR-7 KATAKUMB	42601001	31/12/2013	60522	AMPLIFICADOR DE SOM MARCA	CAPITALIZED		13201006.00	8.940,00
1	1005	CELULA INFANTASIA	10591	ER-9 KONFRONT	42601001	30/11/2013	60523	CENOGRAFIA	CAPITALIZED		13201003.00	75.905,94
1	1005	CELULA INFANTASIA	10589	EE-1 TRAKITANAS A - MAQUINAS DE BOLINHA	42601001	30/11/2013	60523	CENOGRAFIA	CAPITALIZED		13201003.00	75.905,94
1	1005	CELULA INFANTASIA	10184	EF-2 HOPI MONSTRO	42601001	30/11/2013	60523	CENOGRAFIA	CAPITALIZED		13201003.00	75.905,94
1	1005	CELULA INFANTASIA	10590	ER-2 GIRANDA DI MUSIK	42601001	30/11/2013	60523	CENOGRAFIA	CAPITALIZED		13201003.00	75.905,94
1	1005	CELULA INFANTASIA	10787	EV01 VIAS INFANTASIA	42601001	30/11/2013	60523	CENOGRAFIA	CAPITALIZED		13201003.00	75.905,94
1	1005	CELULA INFANTASIA	10789	EC01 FONTE LOONEY TUNES	42601001	30/11/2013	60523	CENOGRAFIA	CAPITALIZED		13201003.00	75.905,94
1	1005	CELULA INFANTASIA	10481	SHOWS - KLAP KLAP	42601001	30/11/2013	60523	CENOGRAFIA	CAPITALIZED		13201003.00	75.905,94
1	1004	CELULA ARIBABIBA	10274	DG-15 ENIGMA CHARADA	42601001	30/11/2013	60524	MANUTENCAO REPARO - SERVICOS	CAPITALIZED		13201003.00	135.000,00
1	1004	CELULA ARIBABIBA	10363	DM-2 PLANETA DIARIO	42601001	30/11/2013	60524	MANUTENCAO REPARO - SERVICOS	CAPITALIZED		13201003.00	135.000,00
1	1010	CELULA CAPTAÇÃO	11011	PRODUTO	42601001	31/12/2011	60525	SERVICOS / DESPESAS GERAIS - HONORARIOS	CAPITALIZED		13401002.00	1.094,17
1	1005	CELULA INFANTASIA	10382	EM-1 STUDIO SHOPI	42601001	30/11/2013	60526	ESPELHO PLANO CRISTAL - EM GERAL DE 6MM	CAPITALIZED		13201003.00	223,25
1	1005	CELULA INFANTASIA	10382	EM-1 STUDIO SHOPI	42601001	30/11/2013	60527	ESPELHO PLANO CRISTAL - EM GERAL DE 6MM	CAPITALIZED		13201003.00	223,25
1	1005	CELULA INFANTASIA	10481	SHOWS - KLAP KLAP	42601001	31/12/2011	60528	MESA AVOLITE 2010 220V	CIP		13201900.00	0
1	1005	CELULA INFANTASIA	10481	SHOWS - KLAP KLAP	42601001	30/11/2013	60529	MATERIAIS CONSUMIVEIS ELETRICA	CAPITALIZED		13201003.00	2.466,30
1	1005	CELULA INFANTASIA	10481	SHOWS - KLAP KLAP	42601001	30/11/2013	60530	MATERIAIS CONSUMIVEIS ELETRICA	CAPITALIZED		13201003.00	2.700,00
1	1005	CELULA INFANTASIA	10481	SHOWS - KLAP KLAP	42601001	30/11/2013	60531	MATERIAIS CONSUMIVEIS ELETRICA	CAPITALIZED		13201003.00	1.382,00
1	1005	CELULA INFANTASIA	10593	ER-5 LOKOLORE	42601001	30/11/2013	60532	MATERIAIS CONSUMIVEIS CIVIL	CAPITALIZED		13201003.00	2.276,20
1	1005	CELULA INFANTASIA	10787	EV01 VIAS INFANTASIA	42601001	30/11/2013	60533	MATERIAIS CONSUMIVEIS CIVIL	CAPITALIZED		13201003.00	839,[illegible]
1	1005	CELULA INFANTASIA	10787	EV01 VIAS INFANTASIA	42601001	30/11/2013	60534	MATERIAIS CONSUMIVEIS CIVIL	CAPITALIZED		13201003.00	1.565,00
1	1005	CELULA INFANTASIA	10481	SHOWS - KLAP KLAP	42601001	30/11/2013	60535	SERVICOS / DESPESAS GERAIS - MANUTENCAO	CAPITALIZED		13201003.00	1.550,00
1	1005	CELULA INFANTASIA	10592	ER-4 LEVA I TRAZ	42601001	30/11/2013	60536	SARRAFO DE 10 APARELHADO - CEDRINHO VE	CAPITALIZED		13201003.00	450
1	1005	CELULA INFANTASIA	10591	ER-9 KONFRONT	42601001	30/11/2013	60536	SARRAFO DE 10 APARELHADO - CEDRINHO VE	CAPITALIZED		13201003.00	450
1	1006	CELULA APOIO	10920	CONTEUDO	42601001	30/11/2013	60536	SARRAFO DE 10 APARELHADO - CEDRINHO VE	CAPITALIZED		13201003.00	450
1	1005	CELULA INFANTASIA	10382	EM-1 STUDIO SHOPI	42601001	30/11/2013	60536	SARRAFO DE 10 APARELHADO - CEDRINHO VE	CAPITALIZED		13201003.00	450
1	1005	CELULA INFANTASIA	10589	EE-1 TRAKITANAS A - MAQUINAS DE BOLINHA	42601001	30/11/2013	60536	SARRAFO DE 10 APARELHADO - CEDRINHO VE	CAPITALIZED		13201003.00	450
1	1005	CELULA INFANTASIA	10594	ER-6 DISPENKITO DA VOVO A	42601001	30/11/2013	60536	SARRAFO DE 10 APARELHADO - CEDRINHO VE	CAPITALIZED		13201003.00	450
1	1005	CELULA INFANTASIA	10184	EF-2 HOPI MONSTRO	42601001	30/11/2013	60536	SARRAFO DE 10 APARELHADO - CEDRINHO VE	CAPITALIZED		13201003.00	450
1	1005	CELULA INFANTASIA	10787	EV01 VIAS INFANTASIA	42601001	30/11/2013	60536	SARRAFO DE 10 APARELHADO - CEDRINHO VE	CAPITALIZED		13201003.00	450

fls. 98826

Este documento é cópia do original, assinado digitalmente por CAMILA APARECIDA DIAS LIMA e Tribunal de Justiça do Estado de São Paulo, protocolado em 01/03/2019 às 20:56, sob o número WJMJ19700053040.

Para conferir o original, acesse o site https://esaj.tjsp.jus.br/pastadigital/pg/abrirConferenciaDocumento.do, informe o processo 1002265-62.2016.8.26.0659 e código 4488B7B.

1	1005	CELULA INFANTASIA	10590	ER-2 GIRANDA DI MUSIK	42601001	30/11/2013	60536	SARRAFO DE 10 APARELHADO - CEDRINHO VE	CAPITALIZED		13201003.00	450
1	1005	CELULA INFANTASIA	10593	ER-5 LOKOLORE	42601001	30/11/2013	60536	SARRAFO DE 10 APARELHADO - CEDRINHO VE	CAPITALIZED		13201003.00	450
1	1005	CELULA INFANTASIA	10789	EC01 FONTE LOONEY TUNES	42601001	30/11/2013	60536	SARRAFO DE 10 APARELHADO - CEDRINHO VE	CAPITALIZED		13201003.00	450
1	1005	CELULA INFANTASIA	10183	EF-1 PIZZARRIBA	42601001	30/11/2013	60536	SARRAFO DE 10 APARELHADO - CEDRINHO VE	CAPITALIZED		13201003.00	450
1	1005	CELULA INFANTASIA	10185	EF-3 HANGO - HOPI DOG	42601001	30/11/2013	60536	SARRAFO DE 10 APARELHADO - CEDRINHO VE	CAPITALIZED		13201003.00	450
1	1005	CELULA INFANTASIA	10186	EF-4 FOMI AJATU	42601001	30/11/2013	60536	SARRAFO DE 10 APARELHADO - CEDRINHO VE	CAPITALIZED		13201003.00	450
1	1005	CELULA INFANTASIA	10481	SHOWS - KLAP KLAP	42601001	30/11/2013	60536	SARRAFO DE 10 APARELHADO - CEDRINHO VE	CAPITALIZED		13201003.00	450
1	1005	CELULA INFANTASIA	10581	EE-6 CHABUM	42601001	30/11/2013	60536	SARRAFO DE 10 APARELHADO - CEDRINHO VE	CAPITALIZED		13201003.00	450
1	1005	CELULA INFANTASIA	10481	SHOWS - KLAP KLAP	42601001	30/11/2013	60537	MATERIAIS CONSUMIVEIS ELETRICA	CAPITALIZED		13201003.00	22.197,24
1	1005	CELULA INFANTASIA	10591	ER-9 KONFRONT	42601001	30/11/2013	60538	MATERIAIS CONSUMIVEIS CIVIL	CAPITALIZED		13201003.00	510
1	1005	CELULA INFANTASIA	10787	EV01 VIAS INFANTASIA	42601001	30/11/2013	60539	CONCRETO USINADO	CAPITALIZED		13201003.00	2.300,00
1	1005	CELULA INFANTASIA	10183	EF-1 PIZZARRIBA	42601001	30/11/2013	60540	TEE DE PVC 25MM	CAPITALIZED		13201003.00	0,64
1	1005	CELULA INFANTASIA	10183	EF-1 PIZZARRIBA	42601001	30/11/2013	60541	LUVA SOLDAVEL DE PVC 25MM	CAPITALIZED		13201003.00	0,79
1	1005	CELULA INFANTASIA	10183	EF-1 PIZZARRIBA	42601001	30/11/2013	60542	PLUG MODULAR RJ45- 8POSITION,	CAPITALIZED		13201003.00	12
1	1005	CELULA INFANTASIA	10382	EM-1 STUDIO SHOPI	42601001	30/11/2013	60543	PLUG MODULAR RJ45- 8POSITION,	CAPITALIZED		13201003.00	18
1	1005	CELULA INFANTASIA	10594	ER-6 DISPENKITO DA VOVO A	42601001	30/11/2013	60544	ARRUELA LISA M12 (INOX)	CAPITALIZED		13201003.00	2,53
1	1005	CELULA INFANTASIA	10594	ER-6 DISPENKITO DA VOVO A	42601001	30/11/2013	60545	PORCA PARLOCK M12 (GALVANIZADO	CAPITALIZED		13201003.00	3,3
1	1005	CELULA INFANTASIA	10481	SHOWS - KLAP KLAP	42601001	30/11/2013	60546	BUCHA PLASTICA S-8 FISICA S.18	CAPITALIZED		13201003.00	5
1	1005	CELULA INFANTASIA	10183	EF-1 PIZZARRIBA	42601001	30/11/2013	60547	COTOVELO AZUL 3/4" (SOLDA) X 1	CAPITALIZED		13201003.00	5,06
1	1005	CELULA INFANTASIA	10382	EM-1 STUDIO SHOPI	42601001	30/11/2013	60548	CABO UTP 24 AWG X 4P CAT 5 FUR	CAPITALIZED		13201003.00	5,65
1	1005	CELULA INFANTASIA	10481	SHOWS - KLAP KLAP	42601001	30/11/2013	60549	PORCA SEXTAVADA AUTOTRAVANTE M	CAPITALIZED		13201003.00	7,01
1	1003	CELULA MISTIERI	10540	CR-1 MONTEZUM	42601001	31/12/2011	60550	IMPORTADO QUARTER OF NA INCH X	CAPITALIZED		13201001.00	7,32
1	1005	CELULA INFANTASIA	10594	ER-6 DISPENKITO DA VOVO A	42601001	30/11/2013	60551	PARAFUSO SEXTAVADO M12 X 60MM	CAPITALIZED		13201003.00	7,43
1	1001	CELULA WILD WEST	10508	AR-12 MONTANHA RUSSA	42601001	31/12/2011	60552	GARRAFAO DE AGUA MINERAL	CIP		13201900.00	8,99
1	1005	CELULA INFANTASIA	10481	SHOWS - KLAP KLAP	42601001	30/11/2013	60553	PARAFUSO CABECA CHATA FENDA RO	CAPITALIZED		13201003.00	10,01
1	1005	CELULA INFANTASIA	10481	SHOWS - KLAP KLAP	42601001	30/11/2013	60554	PARAFUSO CABECA CILINDRICA FEN	CAPITALIZED		13201003.00	11,58
1	1005	CELULA INFANTASIA	10481	SHOWS - KLAP KLAP	42601001	30/11/2013	60555	ARRUELA LISA M8 (ZINCADO)	CAPITALIZED		13201003.00	11,28
1	1005	CELULA INFANTASIA	10382	EM-1 STUDIO SHOPI	42601001	30/11/2013	60556	SOQUETE PARA LAMPADA DICROICA	CAPITALIZED		13201003.00	12
1	1006	CELULA APOIO	10920	CONTEUDO	42601001	30/11/2013	60557	CAMISETA ADULTO PORKY ONDE ESTAO MINI	CAPITALIZED		13201003.00	14,05
1	1005	CELULA INFANTASIA	10592	ER-4 LEVA I TRAZ	42601001	30/11/2013	60558	TERMINAL AMARELO 2,7	CAPITALIZED		13201003.00	11
1	1005	CELULA INFANTASIA	10481	SHOWS - KLAP KLAP	42601001	30/11/2013	60559	BUCHA PLASTICA S-10 FISICA S.1	CAPITALIZED		13201003.00	15,37
1	1005	CELULA INFANTASIA	10481	SHOWS - KLAP KLAP	42601001	30/11/2013	60560	PARAFUSO SEXTAVADO UM QUARTO X	CAPITALIZED		13201003.00	16,2
1	1005	CELULA INFANTASIA	10593	ER-5 LOKOLORE	42601001	30/11/2013	60561	COLA CONTATO (EMBALAGEM 750 GR	CAPITALIZED		13201003.00	17,25
1	1005	CELULA INFANTASIA	10183	EF-1 PIZZARRIBA	42601001	30/11/2013	60562	TUBO DE PVC SOLDAVEL SD-01 32M	CAPITALIZED		13201003.00	18,61
1	1005	CELULA INFANTASIA	10590	ER-2 GIRANDA DI MUSIK	42601001	30/11/2013	60563	RESPIRADOR SEMIFACIAL COM FILT	CAPITALIZED		13201003.00	24,89
1	1005	CELULA INFANTASIA	10183	EF-1 PIZZARRIBA	42601001	30/11/2013	60564	ADESIVO PLAST PARA TUBO E CONE	CAPITALIZED		13201003.00	24,93
1	1005	CELULA INFANTASIA	10787	EV01 VIAS INFANTASIA	42601001	30/11/2013	60565	LIXA P/ METAIS - RESINADA K 24	CAPITALIZED		13201003.00	25,4
1	1004	CELULA ARIBABIBA	10164	DF-1 HOPI HERO HANGO	42601001	30/11/2013	60566	FITA CREPE 15 MM X 50 MTS MARC	CAPITALIZED		13201003.00	27,3
1	1004	CELULA ARIBABIBA	10164	DF-1 HOPI HERO HANGO	42601001	30/11/2013	60567	DISCO PARA DESBASTE NORTON 7X	CAPITALIZED		13201003.00	29,06
1	1005	CELULA INFANTASIA	10787	EV01 VIAS INFANTASIA	42601001	30/11/2013	60568	CADEADO 25X19MM	CAPITALIZED		13201003.00	32,1
1	1005	CELULA INFANTASIA	10183	EF-1 PIZZARRIBA	42601001	30/11/2013	60569	CABO UTP 24 AWG X 4P CAT 5 FUR	CAPITALIZED		13201003.00	33,9
1	1005	CELULA INFANTASIA	10787	EV01 VIAS INFANTASIA	42601001	30/11/2013	60570	CADEADO 25X19MM	CAPITALIZED		13201003.00	33
1	1005	CELULA INFANTASIA	10590	ER-2 GIRANDA DI MUSIK	42601001	30/11/2013	60571	THINER PARA LACA NITRO 8800 HO	CAPITALIZED		13201003.00	60,26
1	1005	CELULA INFANTASIA	10787	EV01 VIAS INFANTASIA	42601001	30/11/2013	60572	PARAFUSO CABECA CHATA FENDA RO	CAPITALIZED		13201003.00	67,94
1	1005	CELULA INFANTASIA	10481	SHOWS - KLAP KLAP	42601001	30/11/2013	60573	PARAFUSO CABECA CILINDRICA FEN	CAPITALIZED		13201003.00	72,46
1	1006	CELULA APOIO	10920	CONTEUDO	42601001	30/11/2013	60574	CAPA DE CHUVA COLORIDA ADULTA	CAPITALIZED		13201003.00	91,49
1	1005	CELULA INFANTASIA	10593	ER-5 LOKOLORE	42601001	30/11/2013	60575	COLA CONTATO (EMBALAGEM 750 GR	CAPITALIZED		13201003.00	120,73
1	1005	CELULA INFANTASIA	10590	ER-2 GIRANDA DI MUSIK	42601001	30/11/2013	60576	PORCA SEXTAVADA 3/4 (INOX)	CAPITALIZED		13201003.00	296,25
1	1005	CELULA INFANTASIA	10382	EM-1 STUDIO SHOPI	42601001	30/11/2013	60577	CABO UTP 24 AWG X 4P CAT 5 FUR	CAPITALIZED		13201003.00	333,31
1	1005	CELULA INFANTASIA	10593	ER-5 LOKOLORE	42601001	30/11/2013	60578	PISO DE BORRACHA PASTILHADO ES	CAPITALIZED		13201003.00	349,68
1	1005	CELULA INFANTASIA	10594	ER-6 DISPENKITO DA VOVO A	42601001	30/11/2013	60579	OLEO TEXAMATIC B TEXACO (BALDE	CAPITALIZED		13201003.00	454
1	1005	CELULA INFANTASIA	10787	EV01 VIAS INFANTASIA	42601001	30/11/2013	60580	MANCAL DE APOIO DA HASTE CAVAL	CAPITALIZED		13201003.00	921,63
1	1005	CELULA INFANTASIA	10787	EV01 VIAS INFANTASIA	42601001	30/11/2013	60581	CHUMBADOR - SEM CABECA (PARABO	CAPITALIZED		13201003.00	968
1	1005	CELULA INFANTASIA	10590	ER-2 GIRANDA DI MUSIK	42601001	30/11/2013	60582	CHUMBADOR DE ACO GALVANIZADO 3	CAPITALIZED		13201003.00	675
1	1003	CELULA MISTIERI	10540	CR-1 MONTEZUM	42601001	31/12/2011	60583	IMPORTADO AXLE HUB W BUSHING F	CAPITALIZED		13201001.00	1.421,40
1	1005	CELULA INFANTASIA	10593	ER-5 LOKOLORE	42601001	30/11/2013	60584	PISO DE BORRACHA PASTILHADO ES	CAPITALIZED		13201003.00	1.749,58
1	1005	CELULA INFANTASIA	10185	EF-3 HANGO - HOPI DOG	42601001	11/04/2012	60585	CHUMBADOR - SEM CABECA (PARABO	CAPITALIZED		13201007.00	2.323,42
1	1003	CELULA MISTIERI	10540	CR-1 MONTEZUM	42601001	31/12/2011	60586	IMPORTADO LAP BAR AXLE FABRICA	CAPITALIZED		13201001.00	2.744,00
1	1005	CELULA INFANTASIA	10590	ER-2 GIRANDA DI MUSIK	42601001	30/11/2013	60587	(IMPORTADO) RUNNING WHEEL SPAR	CAPITALIZED		13201001.00	5.287,61
1	1003	CELULA MISTIERI	10540	CR-1 MONTEZUM	42601001	31/12/2011	60588	IMPORTADO LEP BAR .LARGE GRIP	CAPITALIZED		13201001.00	24.342,08
1	1004	CELULA ARIBABIBA	10274	DG-15 ENIGMA CHARADA	42601001	30/11/2013	60589	ISS S/ FECHAMENTO DE CAMBIO THINKWELL	CAPITALIZED		13201003.00	184,7
1	1004	CELULA ARIBABIBA	10362	DM-3 HERO SHOPI	42601001	30/11/2013	60589	ISS S/ FECHAMENTO DE CAMBIO THINKWELL	CAPITALIZED		13201003.00	184,7
1	1004	CELULA ARIBABIBA	10764	DV01 VIAS ARIBABIBA	42601001	30/11/2013	60589	ISS S/ FECHAMENTO DE CAMBIO THINKWELL	CAPITALIZED		13201003.00	184,7
1	1004	CELULA ARIBABIBA	10767	DV01 ENKONTRI DI HEROIS	42601001	30/11/2013	60589	ISS S/ FECHAMENTO DE CAMBIO THINKWELL	CAPITALIZED		13201003.00	184,7
1	1004	CELULA ARIBABIBA	10165	DF-2 EISKRIM MR FREEZE	42601001	30/11/2013	60589	ISS S/ FECHAMENTO DE CAMBIO THINKWELL	CAPITALIZED		13201003.00	184,7
1	1004	CELULA ARIBABIBA	10573	DR-5 TOKAIA	42601001	30/11/2013	60589	ISS S/ FECHAMENTO DE CAMBIO THINKWELL	CAPITALIZED		13201003.00	184,7
1	1005	CELULA INFANTASIA	10592	ER-4 LEVA I TRAZ	42601001	30/11/2013	60589	ISS S/ FECHAMENTO DE CAMBIO THINKWELL	CAPITALIZED		13201003.00	184,7
1	1005	CELULA INFANTASIA	10591	ER-9 KONFRONT	42601001	30/11/2013	60589	ISS S/ FECHAMENTO DE CAMBIO THINKWELL	CAPITALIZED		13201003.00	184,7
1	1006	CELULA APOIO	10920	CONTEUDO	42601001	30/11/2013	60589	ISS S/ FECHAMENTO DE CAMBIO THINKWELL	CAPITALIZED		13201003.00	184,7
1	1005	CELULA INFANTASIA	10382	EM-1 STUDIO SHOPI	42601001	30/11/2013	60589	ISS S/ FECHAMENTO DE CAMBIO THINKWELL	CAPITALIZED		13201003.00	184,7
1	1004	CELULA ARIBABIBA	10576	DR-8 BAT HATARI	42601001	30/11/2013	60589	ISS S/ FECHAMENTO DE CAMBIO THINKWELL	CAPITALIZED		13201003.00	184,7
1	1005	CELULA INFANTASIA	10589	EE-1 TRAKITANAS A - MAQUINAS DE BOLINHA	42601001	30/11/2013	60589	ISS S/ FECHAMENTO DE CAMBIO THINKWELL	CAPITALIZED		13201003.00	184,7
1	1004	CELULA ARIBABIBA	10571	DR-2 ELEKTRON	42601001	30/11/2013	60589	ISS S/ FECHAMENTO DE CAMBIO THINKWELL	CAPITALIZED		13201003.00	184,7
1	1005	CELULA INFANTASIA	10594	ER-6 DISPENKITO DA VOVO A	42601001	30/11/2013	60589	ISS S/ FECHAMENTO DE CAMBIO THINKWELL	CAPITALIZED		13201003.00	184,7
1	1005	CELULA INFANTASIA	10184	EF-2 HOPI MONSTRO	42601001	30/11/2013	60589	ISS S/ FECHAMENTO DE CAMBIO THINKWELL	CAPITALIZED		13201003.00	184,7
1	1004	CELULA ARIBABIBA	10574	DR-9 DISMONTI	42601001	30/11/2013	60589	ISS S/ FECHAMENTO DE CAMBIO THINKWELL	CAPITALIZED		13201003.00	184,7
1	1005	CELULA INFANTASIA	10590	ER-2 GIRANDA DI MUSIK	42601001	30/11/2013	60589	ISS S/ FECHAMENTO DE CAMBIO THINKWELL	CAPITALIZED		13201003.00	184,7
1	1005	CELULA INFANTASIA	10787	EV01 VIAS INFANTASIA	42601001	30/11/2013	60589	ISS S/ FECHAMENTO DE CAMBIO THINKWELL	CAPITALIZED		13201003.00	184,7
1	1005	CELULA INFANTASIA	10593	ER-5 LOKOLORE	42601001	30/11/2013	60589	ISS S/ FECHAMENTO DE CAMBIO THINKWELL	CAPITALIZED		13201003.00	184,7
1	1005	CELULA INFANTASIA	10789	EC01 FONTE LOONEY TUNES	42601001	30/11/2013	60589	ISS S/ FECHAMENTO DE CAMBIO THINKWELL	CAPITALIZED		13201003.00	184,7
1	1005	CELULA INFANTASIA	10183	EF-1 PIZZARRIBA	42601001	30/11/2013	60589	ISS S/ FECHAMENTO DE CAMBIO THINKWELL	CAPITALIZED		13201003.00	184,7
1	1004	CELULA ARIBABIBA	10164	DF-1 HOPI HERO HANGO	42601001	30/11/2013	60589	ISS S/ FECHAMENTO DE CAMBIO THINKWELL	CAPITALIZED		13201003.00	184,7
1	1004	CELULA ARIBABIBA	10560	DR-1 KATAPUL	42601001	30/11/2013	60589	ISS S/ FECHAMENTO DE CAMBIO THINKWELL	CAPITALIZED		13201003.00	184,7
1	1005	CELULA INFANTASIA	10185	EF-3 HANGO - HOPI DOG	42601001	30/11/2013	60589	ISS S/ FECHAMENTO DE CAMBIO THINKWELL	CAPITALIZED		13201003.00	184,7
1	1004	CELULA ARIBABIBA	10167	DF-4 HOPI HERO DOG	42601001	30/11/2013	60589	ISS S/ FECHAMENTO DE CAMBIO THINKWELL	CAPITALIZED		13201003.00	184,7
1	1005	CELULA INFANTASIA	10186	EF-4 FOMI AJATU	42601001	30/11/2013	60589	ISS S/ FECHAMENTO DE CAMBIO THINKWELL	CAPITALIZED		13201003.00	184,7
1	1004	CELULA ARIBABIBA	10572	DR-4 TRUKES DI PINGUIM	42601001	30/11/2013	60589	ISS S/ FECHAMENTO DE CAMBIO THINKWELL	CAPITALIZED		13201003.00	184,7
1	1005	CELULA INFANTASIA	10481	SHOWS - KLAP KLAP	42601001	30/11/2013	60589	ISS S/ FECHAMENTO DE CAMBIO THINKWELL	CAPITALIZED		13201003.00	184,7
1	1005	CELULA INFANTASIA	10581	EE-6 CHABUM	42601001	30/11/2013	60589	ISS S/ FECHAMENTO DE CAMBIO THINKWELL	CAPITALIZED		13201003.00	184,7
1	1004	CELULA ARIBABIBA	10274	DG-15 ENIGMA CHARADA	42601001	30/11/2013	60590	IRRF S/ FECHAMENTO DE CAMBIO THINKWEL	CAPITALIZED		13201003.00	1.629,71
1	1004	CELULA ARIBABIBA	10362	DM-3 HERO SHOPI	42601001	30/11/2013	60590	IRRF S/ FECHAMENTO DE CAMBIO THINKWEL	CAPITALIZED		13201003.00	1.629,71
1	1004	CELULA ARIBABIBA	10764	DV01 VIAS ARIBABIBA	42601001	30/11/2013	60590	IRRF S/ FECHAMENTO DE CAMBIO THINKWEL	CAPITALIZED		13201003.00	1.629,71
1	1004	CELULA ARIBABIBA	10767	DV01 ENKONTRI DI HEROIS	42601001	30/11/2013	60590	IRRF S/ FECHAMENTO DE CAMBIO THINKWEL	CAPITALIZED		13201003.00	1.629,71
1	1004	CELULA ARIBABIBA	10165	DF-2 EISKRIM MR FREEZE	42601001	30/11/2013	60590	IRRF S/ FECHAMENTO DE CAMBIO THINKWEL	CAPITALIZED		13201003.00	1.629,71
1	1004	CELULA ARIBABIBA	10573	DR-5 TOKAIA	42601001	30/11/2013	60590	IRRF S/ FECHAMENTO DE CAMBIO THINKWEL	CAPITALIZED		13201003.00	1.629,71
1	1005	CELULA INFANTASIA	10592	ER-4 LEVA I TRAZ	42601001	30/11/2013	60590	IRRF S/ FECHAMENTO DE CAMBIO THINKWEL	CAPITALIZED		13201003.00	1.629,71
1	1005	CELULA INFANTASIA	10591	ER-9 KONFRONT	42601001	30/11/2013	60590	IRRF S/ FECHAMENTO DE CAMBIO THINKWEL	CAPITALIZED		13201003.00	1.629,71
1	1006	CELULA APOIO	10920	CONTEUDO	42601001	30/11/2013	60590	IRRF S/ FECHAMENTO DE CAMBIO THINKWEL	CAPITALIZED		13201003.00	1.629,71
1	1005	CELULA INFANTASIA	10382	EM-1 STUDIO SHOPI	42601001	30/11/2013	60590	IRRF S/ FECHAMENTO DE CAMBIO THINKWEL	CAPITALIZED		13201003.00	1.629,71
1	1004	CELULA ARIBABIBA	10576	DR-8 BAT HATARI	42601001	30/11/2013	60590	IRRF S/ FECHAMENTO DE CAMBIO THINKWEL	CAPITALIZED		13201003.00	1.629,71
1	1005	CELULA INFANTASIA	10589	EE-1 TRAKITANAS A - MAQUINAS DE BOLINHA	42601001	30/11/2013	60590	IRRF S/ FECHAMENTO DE CAMBIO THINKWEL	CAPITALIZED		13201003.00	1.629,71
1	1004	CELULA ARIBABIBA	10571	DR-2 ELEKTRON	42601001	30/11/2013	60590	IRRF S/ FECHAMENTO DE CAMBIO THINKWEL	CAPITALIZED		13201003.00	1.629,71
1	1005	CELULA INFANTASIA	10594	ER-6 DISPENKITO DA VOVO A	42601001	30/11/2013	60590	IRRF S/ FECHAMENTO DE CAMBIO THINKWEL	CAPITALIZED		13201003.00	1.629,71
1	1005	CELULA INFANTASIA	10184	EF-2 HOPI MONSTRO	42601001	30/11/2013	60590	IRRF S/ FECHAMENTO DE CAMBIO THINKWEL	CAPITALIZED		13201003.00	1.629,71
1	1004	CELULA ARIBABIBA	10574	DR-9 DISMONTI	42601001	30/11/2013	60590	IRRF S/ FECHAMENTO DE CAMBIO THINKWEL	CAPITALIZED		13201003.00	1.629,71
1	1005	CELULA INFANTASIA	10590	ER-2 GIRANDA DI MUSIK	42601001	30/11/2013	60590	IRRF S/ FECHAMENTO DE CAMBIO THINKWEL	CAPITALIZED		13201003.00	1.629,71
1	1005	CELULA INFANTASIA	10787	EV01 VIAS INFANTASIA	42601001	30/11/2013	60590	IRRF S/ FECHAMENTO DE CAMBIO THINKWEL	CAPITALIZED		13201003.00	1.629,71
1	1005	CELULA INFANTASIA	10593	ER-5 LOKOLORE	42601001	30/11/2013	60590	IRRF S/ FECHAMENTO DE CAMBIO THINKWEL	CAPITALIZED		13201003.00	1.629,71
1	1005	CELULA INFANTASIA	10789	EC01 FONTE LOONEY TUNES	42601001	30/11/2013	60590	IRRF S/ FECHAMENTO DE CAMBIO THINKWEL	CAPITALIZED		13201003.00	1.629,71
1	1005	CELULA INFANTASIA	10183	EF-1 PIZZARRIBA	42601001	30/11/2013	60590	IRRF S/ FECHAMENTO DE CAMBIO THINKWEL	CAPITALIZED		13201003.00	1.629,71
1	1004	CELULA ARIBABIBA	10164	DF-1 HOPI HERO HANGO	42601001	30/11/2013	60590	IRRF S/ FECHAMENTO DE CAMBIO THINKWEL	CAPITALIZED		13201003.00	1.629,71
1	1004	CELULA ARIBABIBA	10560	DR-1 KATAPUL	42601001	30/11/2013	60590	IRRF S/ FECHAMENTO DE CAMBIO THINKWEL	CAPITALIZED		13201003.00	1.629,71
1	1005	CELULA INFANTASIA	10185	EF-3 HANGO - HOPI DOG	42601001	30/11/2013	60590	IRRF S/ FECHAMENTO DE CAMBIO THINKWEL	CAPITALIZED		13201003.00	1.629,71
1	1004	CELULA ARIBABIBA	10167	DF-4 HOPI HERO DOG	42601001	30/11/2013	60590	IRRF S/ FECHAMENTO DE CAMBIO THINKWEL	CAPITALIZED		13201003.00	1.629,71
1	1005	CELULA INFANTASIA	10186	EF-4 FOMI AJATU	42601001	30/11/2013	60590	IRRF S/ FECHAMENTO DE CAMBIO THINKWEL	CAPITALIZED		13201003.00	1.629,71
1	1004	CELULA ARIBABIBA	10572	DR-4 TRUKES DI PINGUIM	42601001	30/11/2013	60590	IRRF S/ FECHAMENTO DE CAMBIO THINKWEL	CAPITALIZED		13201003.00	1.629,71
1	1005	CELULA INFANTASIA	10481	SHOWS - KLAP KLAP	42601001	30/11/2013	60590	IRRF S/ FECHAMENTO DE CAMBIO THINKWEL	CAPITALIZED		13201003.00	1.629,71
1	1005	CELULA INFANTASIA	10581	EE-6 CHABUM	42601001	30/11/2013	60590	IRRF S/ FECHAMENTO DE CAMBIO THINKWEL	CAPITALIZED		13201003.00	1.629,71
1	1004	CELULA ARIBABIBA	10274	DG-15 ENIGMA CHARADA	42601001	30/11/2013	60591	PIS S/ FECHAMENTO DE CAMBIO THINKWELL	CAPITALIZED		13201003.00	171,27
1	1004	CELULA ARIBABIBA	10362	DM-3 HERO SHOPI	42601001	30/11/2013	60591	PIS S/ FECHAMENTO DE CAMBIO THINKWELL	CAPITALIZED		13201003.00	171,27
1	1004	CELULA ARIBABIBA	10764	DV01 VIAS ARIBABIBA	42601001	30/11/2013	60591	PIS S/ FECHAMENTO DE CAMBIO THINKWELL	CAPITALIZED		13201003.00	171,27
1	1004	CELULA ARIBABIBA	10767	DV01 ENKONTRI DI HEROIS	42601001	30/11/2013	60591	PIS S/ FECHAMENTO DE CAMBIO THINKWELL	CAPITALIZED		13201003.00	171,27
1	1004	CELULA ARIBABIBA	10165	DF-2 EISKRIM MR FREEZE	42601001	30/11/2013	60591	PIS S/ FECHAMENTO DE CAMBIO THINKWELL	CAPITALIZED		13201003.00	171,27
1	1004	CELULA ARIBABIBA	10573	DR-5 TOKAIA	42601001	30/11/2013	60591	PIS S/ FECHAMENTO DE CAMBIO THINKWELL	CAPITALIZED		13201003.00	171,27
1	1005	CELULA INFANTASIA	10592	ER-4 LEVA I TRAZ	42601001	30/11/2013	60591	PIS S/ FECHAMENTO DE CAMBIO THINKWELL	CAPITALIZED		13201003.00	171,27
1	1005	CELULA INFANTASIA	10591	ER-9 KONFRONT	42601001	30/11/2013	60591	PIS S/ FECHAMENTO DE CAMBIO THINKWELL	CAPITALIZED		13201003.00	171,27
1	1006	CELULA APOIO	10920	CONTEUDO	42601001	30/11/2013	60591	PIS S/ FECHAMENTO DE CAMBIO THINKWELL	CAPITALIZED		13201003.00	171,27

Este documento é cópia do original, assinado digitalmente por CAMILA APARECIDA DIAS LIMA e Tribunal de Justica do Estado de Sao Paulo, protocolado em 01/03/2019 às 20:55, sob o número WMIN19700053840.
Para conferir o original, acesse o site https://esaj.tjsp.jus.br/pastadigital/pg/abrirConferenciaDocumento.do, informe o processo 1002265-62.2016.8.26.0659 e código 4488B7B.

1	1005	CELULA INFANTASIA	10382	EM-1 STUDIO SHOPI	42601001	30/11/2013	60591	PIS S/ FECHAMENTO DE CAMBIO THINKWELL	CAPITALIZED		13201003.00	171,27
1	1004	CELULA ARIBABIBA	10576	DR-8 BAT HATARI	42601001	30/11/2013	60591	PIS S/ FECHAMENTO DE CAMBIO THINKWELL	CAPITALIZED		13201003.00	171,27
1	1005	CELULA INFANTASIA	10589	EE-1 TRAKITANAS A - MAQUINAS DE BOLINHA	42601001	30/11/2013	60591	PIS S/ FECHAMENTO DE CAMBIO THINKWELL	CAPITALIZED		13201003.00	171,27
1	1004	CELULA ARIBABIBA	10571	DR-2 ELEKTRON	42601001	30/11/2013	60591	PIS S/ FECHAMENTO DE CAMBIO THINKWELL	CAPITALIZED		13201003.00	171,27
1	1005	CELULA INFANTASIA	10594	ER-6 DISPENKITO DA VOVO A	42601001	30/11/2013	60591	PIS S/ FECHAMENTO DE CAMBIO THINKWELL	CAPITALIZED		13201003.00	171,27
1	1005	CELULA INFANTASIA	10184	EF-2 HOPI MONSTRO	42601001	30/11/2013	60591	PIS S/ FECHAMENTO DE CAMBIO THINKWELL	CAPITALIZED		13201003.00	171,27
1	1004	CELULA ARIBABIBA	10574	DR-9 DISMONTI	42601001	30/11/2013	60591	PIS S/ FECHAMENTO DE CAMBIO THINKWELL	CAPITALIZED		13201003.00	171,27
1	1005	CELULA INFANTASIA	10590	ER-2 GIRANDA DI MUSIK	42601001	30/11/2013	60591	PIS S/ FECHAMENTO DE CAMBIO THINKWELL	CAPITALIZED		13201003.00	171,27
1	1005	CELULA INFANTASIA	10787	EV01 VIAS INFANTASIA	42601001	30/11/2013	60591	PIS S/ FECHAMENTO DE CAMBIO THINKWELL	CAPITALIZED		13201003.00	171,27
1	1005	CELULA INFANTASIA	10593	ER-5 LOKOLORE	42601001	30/11/2013	60591	PIS S/ FECHAMENTO DE CAMBIO THINKWELL	CAPITALIZED		13201003.00	171,27
1	1005	CELULA INFANTASIA	10789	EC01 FONTE LOONEY TUNES	42601001	30/11/2013	60591	PIS S/ FECHAMENTO DE CAMBIO THINKWELL	CAPITALIZED		13201003.00	171,27
1	1005	CELULA INFANTASIA	10183	EF-1 PIZZARRIBA	42601001	30/11/2013	60591	PIS S/ FECHAMENTO DE CAMBIO THINKWELL	CAPITALIZED		13201003.00	171,27
1	1004	CELULA ARIBABIBA	10164	DF-1 HOPI HERO HANGO	42601001	30/11/2013	60591	PIS S/ FECHAMENTO DE CAMBIO THINKWELL	CAPITALIZED		13201003.00	171,27
1	1004	CELULA ARIBABIBA	10560	DR-1 KATAPUL	42601001	30/11/2013	60591	PIS S/ FECHAMENTO DE CAMBIO THINKWELL	CAPITALIZED		13201003.00	171,27
1	1005	CELULA INFANTASIA	10185	EF-3 HANGO - HOPI DOG	42601001	30/11/2013	60591	PIS S/ FECHAMENTO DE CAMBIO THINKWELL	CAPITALIZED		13201003.00	171,27
1	1004	CELULA ARIBABIBA	10167	DF-4 HOPI HERO DOG	42601001	30/11/2013	60591	PIS S/ FECHAMENTO DE CAMBIO THINKWELL	CAPITALIZED		13201003.00	171,27
1	1005	CELULA INFANTASIA	10186	EF-4 FOMI AJATU	42601001	30/11/2013	60591	PIS S/ FECHAMENTO DE CAMBIO THINKWELL	CAPITALIZED		13201003.00	171,27
1	1004	CELULA ARIBABIBA	10572	DR-4 TRUKES DI PINGUIM	42601001	30/11/2013	60591	PIS S/ FECHAMENTO DE CAMBIO THINKWELL	CAPITALIZED		13201003.00	171,27
1	1005	CELULA INFANTASIA	10481	SHOWS - KLAP KLAP	42601001	30/11/2013	60591	PIS S/ FECHAMENTO DE CAMBIO THINKWELL	CAPITALIZED		13201003.00	171,27
1	1005	CELULA INFANTASIA	10581	EE-6 CHABUM	42601001	30/11/2013	60591	PIS S/ FECHAMENTO DE CAMBIO THINKWELL	CAPITALIZED		13201003.00	171,27
1	1004	CELULA ARIBABIBA	10274	DG-15 ENIGMA CHARADA	42601001	30/11/2013	60592	COFINS S/ FECHAMENTO DE CAMBIO THINKW	CAPITALIZED		13201003.00	788,87
1	1004	CELULA ARIBABIBA	10362	DM-3 HERO SHOPI	42601001	30/11/2013	60592	COFINS S/ FECHAMENTO DE CAMBIO THINKW	CAPITALIZED		13201003.00	788,87
1	1004	CELULA ARIBABIBA	10764	DV01 VIAS ARIBABIBA	42601001	30/11/2013	60592	COFINS S/ FECHAMENTO DE CAMBIO THINKW	CAPITALIZED		13201003.00	788,87
1	1004	CELULA ARIBABIBA	10767	DV01 ENKONTRI DI HEROIS	42601001	30/11/2013	60592	COFINS S/ FECHAMENTO DE CAMBIO THINKW	CAPITALIZED		13201003.00	788,87
1	1004	CELULA ARIBABIBA	10165	DF-2 EISKRIM MR FREEZE	42601001	30/11/2013	60592	COFINS S/ FECHAMENTO DE CAMBIO THINKW	CAPITALIZED		13201003.00	788,87
1	1004	CELULA ARIBABIBA	10573	DR-5 TOKAIA	42601001	30/11/2013	60592	COFINS S/ FECHAMENTO DE CAMBIO THINKW	CAPITALIZED		13201003.00	788,87
1	1005	CELULA INFANTASIA	10592	ER-4 LEVA I TRAZ	42601001	30/11/2013	60592	COFINS S/ FECHAMENTO DE CAMBIO THINKW	CAPITALIZED		13201003.00	788,87
1	1005	CELULA INFANTASIA	10591	ER-9 KONFRONT	42601001	30/11/2013	60592	COFINS S/ FECHAMENTO DE CAMBIO THINKW	CAPITALIZED		13201003.00	788,87
1	1006	CELULA APOIO	10920	CONTEUDO	42601001	30/11/2013	60592	COFINS S/ FECHAMENTO DE CAMBIO THINKW	CAPITALIZED		13201003.00	788,87
1	1005	CELULA INFANTASIA	10382	EM-1 STUDIO SHOPI	42601001	30/11/2013	60592	COFINS S/ FECHAMENTO DE CAMBIO THINKW	CAPITALIZED		13201003.00	788,87
1	1004	CELULA ARIBABIBA	10576	DR-8 BAT HATARI	42601001	30/11/2013	60592	COFINS S/ FECHAMENTO DE CAMBIO THINKW	CAPITALIZED		13201003.00	788,87
1	1005	CELULA INFANTASIA	10589	EE-1 TRAKITANAS A - MAQUINAS DE BOLINHA	42601001	30/11/2013	60592	COFINS S/ FECHAMENTO DE CAMBIO THINKW	CAPITALIZED		13201003.00	788,87
1	1004	CELULA ARIBABIBA	10571	DR-2 ELEKTRON	42601001	30/11/2013	60592	COFINS S/ FECHAMENTO DE CAMBIO THINKW	CAPITALIZED		13201003.00	788,87
1	1005	CELULA INFANTASIA	10594	ER-6 DISPENKITO DA VOVO A	42601001	30/11/2013	60592	COFINS S/ FECHAMENTO DE CAMBIO THINKW	CAPITALIZED		13201003.00	788,87
1	1005	CELULA INFANTASIA	10184	EF-2 HOPI MONSTRO	42601001	30/11/2013	60592	COFINS S/ FECHAMENTO DE CAMBIO THINKW	CAPITALIZED		13201003.00	788,87
1	1004	CELULA ARIBABIBA	10574	DR-9 DISMONTI	42601001	30/11/2013	60592	COFINS S/ FECHAMENTO DE CAMBIO THINKW	CAPITALIZED		13201003.00	788,87
1	1005	CELULA INFANTASIA	10590	ER-2 GIRANDA DI MUSIK	42601001	30/11/2013	60592	COFINS S/ FECHAMENTO DE CAMBIO THINKW	CAPITALIZED		13201003.00	788,87
1	1005	CELULA INFANTASIA	10787	EV01 VIAS INFANTASIA	42601001	30/11/2013	60592	COFINS S/ FECHAMENTO DE CAMBIO THINKW	CAPITALIZED		13201003.00	788,87
1	1005	CELULA INFANTASIA	10593	ER-5 LOKOLORE	42601001	30/11/2013	60592	COFINS S/ FECHAMENTO DE CAMBIO THINKW	CAPITALIZED		13201003.00	788,87
1	1005	CELULA INFANTASIA	10789	EC01 FONTE LOONEY TUNES	42601001	30/11/2013	60592	COFINS S/ FECHAMENTO DE CAMBIO THINKW	CAPITALIZED		13201003.00	788,87
1	1005	CELULA INFANTASIA	10183	EF-1 PIZZARRIBA	42601001	30/11/2013	60592	COFINS S/ FECHAMENTO DE CAMBIO THINKW	CAPITALIZED		13201003.00	788,87
1	1004	CELULA ARIBABIBA	10164	DF-1 HOPI HERO HANGO	42601001	30/11/2013	60592	COFINS S/ FECHAMENTO DE CAMBIO THINKW	CAPITALIZED		13201003.00	788,87
1	1004	CELULA ARIBABIBA	10560	DR-1 KATAPUL	42601001	30/11/2013	60592	COFINS S/ FECHAMENTO DE CAMBIO THINKW	CAPITALIZED		13201003.00	788,87
1	1005	CELULA INFANTASIA	10185	EF-3 HANGO - HOPI DOG	42601001	30/11/2013	60592	COFINS S/ FECHAMENTO DE CAMBIO THINKW	CAPITALIZED		13201003.00	788,87
1	1004	CELULA ARIBABIBA	10167	DF-4 HOPI HERO DOG	42601001	30/11/2013	60592	COFINS S/ FECHAMENTO DE CAMBIO THINKW	CAPITALIZED		13201003.00	788,87
1	1005	CELULA INFANTASIA	10186	EF-4 FOMI AJATU	42601001	30/11/2013	60592	COFINS S/ FECHAMENTO DE CAMBIO THINKW	CAPITALIZED		13201003.00	788,87
1	1004	CELULA ARIBABIBA	10572	DR-4 TRUKES DI PINGUIM	42601001	30/11/2013	60592	COFINS S/ FECHAMENTO DE CAMBIO THINKW	CAPITALIZED		13201003.00	788,87
1	1005	CELULA INFANTASIA	10481	SHOWS - KLAP KLAP	42601001	30/11/2013	60592	COFINS S/ FECHAMENTO DE CAMBIO THINKW	CAPITALIZED		13201003.00	788,87
1	1005	CELULA INFANTASIA	10581	EE-6 CHABUM	42601001	30/11/2013	60592	COFINS S/ FECHAMENTO DE CAMBIO THINKW	CAPITALIZED		13201003.00	788,87
1	1004	CELULA ARIBABIBA	10274	DG-15 ENIGMA CHARADA	42601001	30/11/2013	60593	CIDE S/ FECHAMENTO DE CAMBIO THINKWEL	CAPITALIZED		13201003.00	923,5
1	1004	CELULA ARIBABIBA	10362	DM-3 HERO SHOPI	42601001	30/11/2013	60593	CIDE S/ FECHAMENTO DE CAMBIO THINKWEL	CAPITALIZED		13201003.00	923,5
1	1004	CELULA ARIBABIBA	10764	DV01 VIAS ARIBABIBA	42601001	30/11/2013	60593	CIDE S/ FECHAMENTO DE CAMBIO THINKWEL	CAPITALIZED		13201003.00	923,5
1	1004	CELULA ARIBABIBA	10767	DV01 ENKONTRI DI HEROIS	42601001	30/11/2013	60593	CIDE S/ FECHAMENTO DE CAMBIO THINKWEL	CAPITALIZED		13201003.00	923,5
1	1004	CELULA ARIBABIBA	10165	DF-2 EISKRIM MR FREEZE	42601001	30/11/2013	60593	CIDE S/ FECHAMENTO DE CAMBIO THINKWEL	CAPITALIZED		13201003.00	923,5
1	1004	CELULA ARIBABIBA	10573	DR-5 TOKAIA	42601001	30/11/2013	60593	CIDE S/ FECHAMENTO DE CAMBIO THINKWEL	CAPITALIZED		13201003.00	923,5
1	1005	CELULA INFANTASIA	10592	ER-4 LEVA I TRAZ	42601001	30/11/2013	60593	CIDE S/ FECHAMENTO DE CAMBIO THINKWEL	CAPITALIZED		13201003.00	923,5
1	1005	CELULA INFANTASIA	10591	ER-9 KONFRONT	42601001	30/11/2013	60593	CIDE S/ FECHAMENTO DE CAMBIO THINKWEL	CAPITALIZED		13201003.00	923,5
1	1006	CELULA APOIO	10920	CONTEUDO	42601001	30/11/2013	60593	CIDE S/ FECHAMENTO DE CAMBIO THINKWEL	CAPITALIZED		13201003.00	923,5
1	1005	CELULA INFANTASIA	10382	EM-1 STUDIO SHOPI	42601001	30/11/2013	60593	CIDE S/ FECHAMENTO DE CAMBIO THINKWEL	CAPITALIZED		13201003.00	923,5
1	1004	CELULA ARIBABIBA	10576	DR-8 BAT HATARI	42601001	30/11/2013	60593	CIDE S/ FECHAMENTO DE CAMBIO THINKWEL	CAPITALIZED		13201003.00	923,5
1	1005	CELULA INFANTASIA	10589	EE-1 TRAKITANAS A - MAQUINAS DE BOLINHA	42601001	30/11/2013	60593	CIDE S/ FECHAMENTO DE CAMBIO THINKWEL	CAPITALIZED		13201003.00	923,5
1	1004	CELULA ARIBABIBA	10571	DR-2 ELEKTRON	42601001	30/11/2013	60593	CIDE S/ FECHAMENTO DE CAMBIO THINKWEL	CAPITALIZED		13201003.00	923,5
1	1005	CELULA INFANTASIA	10594	ER-6 DISPENKITO DA VOVO A	42601001	30/11/2013	60593	CIDE S/ FECHAMENTO DE CAMBIO THINKWEL	CAPITALIZED		13201003.00	923,5
1	1005	CELULA INFANTASIA	10184	EF-2 HOPI MONSTRO	42601001	30/11/2013	60593	CIDE S/ FECHAMENTO DE CAMBIO THINKWEL	CAPITALIZED		13201003.00	923,5
1	1004	CELULA ARIBABIBA	10574	DR-9 DISMONTI	42601001	30/11/2013	60593	CIDE S/ FECHAMENTO DE CAMBIO THINKWEL	CAPITALIZED		13201003.00	923,5
1	1005	CELULA INFANTASIA	10590	ER-2 GIRANDA DI MUSIK	42601001	30/11/2013	60593	CIDE S/ FECHAMENTO DE CAMBIO THINKWEL	CAPITALIZED		13201003.00	923,5
1	1005	CELULA INFANTASIA	10787	EV01 VIAS INFANTASIA	42601001	30/11/2013	60593	CIDE S/ FECHAMENTO DE CAMBIO THINKWEL	CAPITALIZED		13201003.00	923,5
1	1005	CELULA INFANTASIA	10593	ER-5 LOKOLORE	42601001	30/11/2013	60593	CIDE S/ FECHAMENTO DE CAMBIO THINKWEL	CAPITALIZED		13201003.00	923,5
1	1005	CELULA INFANTASIA	10789	EC01 FONTE LOONEY TUNES	42601001	30/11/2013	60593	CIDE S/ FECHAMENTO DE CAMBIO THINKWEL	CAPITALIZED		13201003.00	923,5
1	1005	CELULA INFANTASIA	10183	EF-1 PIZZARRIBA	42601001	30/11/2013	60593	CIDE S/ FECHAMENTO DE CAMBIO THINKWEL	CAPITALIZED		13201003.00	923,5
1	1004	CELULA ARIBABIBA	10164	DF-1 HOPI HERO HANGO	42601001	30/11/2013	60593	CIDE S/ FECHAMENTO DE CAMBIO THINKWEL	CAPITALIZED		13201003.00	923,5
1	1004	CELULA ARIBABIBA	10560	DR-1 KATAPUL	42601001	30/11/2013	60593	CIDE S/ FECHAMENTO DE CAMBIO THINKWEL	CAPITALIZED		13201003.00	923,5
1	1005	CELULA INFANTASIA	10185	EF-3 HANGO - HOPI DOG	42601001	30/11/2013	60593	CIDE S/ FECHAMENTO DE CAMBIO THINKWEL	CAPITALIZED		13201003.00	923,5
1	1004	CELULA ARIBABIBA	10167	DF-4 HOPI HERO DOG	42601001	30/11/2013	60593	CIDE S/ FECHAMENTO DE CAMBIO THINKWEL	CAPITALIZED		13201003.00	923,5
1	1005	CELULA INFANTASIA	10186	EF-4 FOMI AJATU	42601001	30/11/2013	60593	CIDE S/ FECHAMENTO DE CAMBIO THINKWEL	CAPITALIZED		13201003.00	923,5
1	1004	CELULA ARIBABIBA	10572	DR-4 TRUKES DI PINGUIM	42601001	30/11/2013	60593	CIDE S/ FECHAMENTO DE CAMBIO THINKWEL	CAPITALIZED		13201003.00	923,5
1	1005	CELULA INFANTASIA	10481	SHOWS - KLAP KLAP	42601001	30/11/2013	60593	CIDE S/ FECHAMENTO DE CAMBIO THINKWEL	CAPITALIZED		13201003.00	923,5
1	1005	CELULA INFANTASIA	10581	EE-6 CHABUM	42601001	30/11/2013	60593	CIDE S/ FECHAMENTO DE CAMBIO THINKWEL	CAPITALIZED		13201003.00	923,5
1	1005	CELULA INFANTASIA	10382	EM-1 STUDIO SHOPI	42601001	30/11/2013	60594	SERVICO DE EXECUCAO DE CONSTRUCAO CIV	CAPITALIZED		13201003.00	9.316,50
1	1005	CELULA INFANTASIA	10481	SHOWS - KLAP KLAP	42601001	30/11/2013	60595	FOLHA DE PAGAMENTO KLAP KLAP	CAPITALIZED		13201003.00	306.531,46
1	1004	CELULA ARIBABIBA	10362	DM-3 HERO SHOPI	42601001	30/11/2013	60596	MODULO DE PAINEL CANELADO COM CHAPE	CAPITALIZED		13201006.00	24.714,61
1	1004	CELULA ARIBABIBA	10363	DM-2 PLANETA DIARIO	42601001	30/11/2013	60596	MODULO DE PAINEL CANELADO COM CHAPE	CAPITALIZED		13201006.00	24.714,61
1	1004	CELULA ARIBABIBA	10362	DM-3 HERO SHOPI	42601001	30/11/2013	60597	ESTOQUE INFERIOR COM GAVETOES E FECHA	CAPITALIZED		13201007.00	16.337,15
1	1004	CELULA ARIBABIBA	10363	DM-2 PLANETA DIARIO	42601001	30/11/2013	60597	ESTOQUE INFERIOR COM GAVETOES E FECHA	CAPITALIZED		13201007.00	16.337,15
1	1004	CELULA ARIBABIBA	10362	DM-3 HERO SHOPI	42601001	30/11/2013	60598	COLUNA DIVISORIAS DE CANTO	CAPITALIZED		13201007.00	621,32
1	1004	CELULA ARIBABIBA	10363	DM-2 PLANETA DIARIO	42601001	30/11/2013	60598	COLUNA DIVISORIAS DE CANTO	CAPITALIZED		13201007.00	621,32
1	1004	CELULA ARIBABIBA	10362	DM-3 HERO SHOPI	42601001	30/11/2013	60600	EXPOSITOR 0,60 X 0,60 X 1,40M	CAPITALIZED		13201007.00	1.159,06
1	1004	CELULA ARIBABIBA	10363	DM-2 PLANETA DIARIO	42601001	30/11/2013	60600	EXPOSITOR 0,60 X 0,60 X 1,40M	CAPITALIZED		13201007.00	1.159,06
1	1004	CELULA ARIBABIBA	10362	DM-3 HERO SHOPI	42601001	30/11/2013	60601	EXPOSITOR 0,90 X 0,75 X 1,30M	CAPITALIZED		13201007.00	1.848,97
1	1004	CELULA ARIBABIBA	10363	DM-2 PLANETA DIARIO	42601001	30/11/2013	60601	EXPOSITOR 0,90 X 0,75 X 1,30M	CAPITALIZED		13201007.00	1.848,97
1	1004	CELULA ARIBABIBA	10362	DM-3 HERO SHOPI	42601001	30/11/2013	60602	EXPOSITOR 0,90 X 0,75 X 1,30M	CAPITALIZED		13201007.00	1.848,97
1	1004	CELULA ARIBABIBA	10363	DM-2 PLANETA DIARIO	42601001	30/11/2013	60602	EXPOSITOR 0,90 X 0,75 X 1,30M	CAPITALIZED		13201007.00	1.848,97
1	1004	CELULA ARIBABIBA	10362	DM-3 HERO SHOPI	42601001	30/11/2013	60603	EXPOSITOR 0,90 X 0,75 X 1,30M	CAPITALIZED		13201007.00	1.848,97
1	1004	CELULA ARIBABIBA	10363	DM-2 PLANETA DIARIO	42601001	30/11/2013	60603	EXPOSITOR 0,90 X 0,75 X 1,30M	CAPITALIZED		13201007.00	1.848,97
1	1004	CELULA ARIBABIBA	10362	DM-3 HERO SHOPI	42601001	30/11/2013	60604	EXPOSITOR 0,90 X 0,75 X 1,30M	CAPITALIZED		13201007.00	1.848,97
1	1004	CELULA ARIBABIBA	10363	DM-2 PLANETA DIARIO	42601001	30/11/2013	60604	EXPOSITOR 0,90 X 0,75 X 1,30M	CAPITALIZED		13201007.00	1.848,97
1	1004	CELULA ARIBABIBA	10362	DM-3 HERO SHOPI	42601001	30/11/2013	60605	EXPOSITOR 0,90 X 0,75 X 1,30M	CAPITALIZED		13201007.00	1.848,97
1	1004	CELULA ARIBABIBA	10363	DM-2 PLANETA DIARIO	42601001	30/11/2013	60605	EXPOSITOR 0,90 X 0,75 X 1,30M	CAPITALIZED		13201007.00	1.848,97
1	1004	CELULA ARIBABIBA	10362	DM-3 HERO SHOPI	42601001	30/11/2013	60606	EXPOSITOR 0,90 X 0,75 X 1,30M	CAPITALIZED		13201007.00	1.848,97
1	1004	CELULA ARIBABIBA	10363	DM-2 PLANETA DIARIO	42601001	30/11/2013	60606	EXPOSITOR 0,90 X 0,75 X 1,30M	CAPITALIZED		13201007.00	1.848,97
1	1004	CELULA ARIBABIBA	10362	DM-3 HERO SHOPI	42601001	30/11/2013	60607	EXPOSITOR 0,90 X 0,75 X 1,30M	CAPITALIZED		13201007.00	1.848,97
1	1004	CELULA ARIBABIBA	10363	DM-2 PLANETA DIARIO	42601001	30/11/2013	60607	EXPOSITOR 0,90 X 0,75 X 1,30M	CAPITALIZED		13201007.00	1.848,97
1	1004	CELULA ARIBABIBA	10362	DM-3 HERO SHOPI	42601001	30/11/2013	60608	EXPOSITOR 0,90 X 0,75 X 1,30M	CAPITALIZED		13201007.00	1.848,97
1	1004	CELULA ARIBABIBA	10363	DM-2 PLANETA DIARIO	42601001	30/11/2013	60608	EXPOSITOR 0,90 X 0,75 X 1,30M	CAPITALIZED		13201007.00	1.848,97
1	1004	CELULA ARIBABIBA	10362	DM-3 HERO SHOPI	42601001	30/11/2013	60609	EXPOSITOR 0,90 X 0,75 X 1,30M	CAPITALIZED		13201007.00	1.848,97
1	1004	CELULA ARIBABIBA	10363	DM-2 PLANETA DIARIO	42601001	30/11/2013	60609	EXPOSITOR 0,90 X 0,75 X 1,30M	CAPITALIZED		13201007.00	1.848,97
1	1004	CELULA ARIBABIBA	10362	DM-3 HERO SHOPI	42601001	30/11/2013	60610	EXPOSITOR 0,90 X 0,75 X 1,30M	CAPITALIZED		13201007.00	1.848,97
1	1004	CELULA ARIBABIBA	10363	DM-2 PLANETA DIARIO	42601001	30/11/2013	60610	EXPOSITOR 0,90 X 0,75 X 1,30M	CAPITALIZED		13201007.00	1.848,97
1	1004	CELULA ARIBABIBA	10362	DM-3 HERO SHOPI	42601001	30/11/2013	60611	EXPOSITOR 0,90 X 0,75 X 1,30M	CAPITALIZED		13201007.00	1.848,97
1	1004	CELULA ARIBABIBA	10363	DM-2 PLANETA DIARIO	42601001	30/11/2013	60611	EXPOSITOR 0,90 X 0,75 X 1,30M	CAPITALIZED		13201007.00	1.848,97
1	1004	CELULA ARIBABIBA	10362	DM-3 HERO SHOPI	42601001	30/11/2013	60612	EXPOSITOR 0,90 X 0,75 X 1,30M	CAPITALIZED		13201007.00	1.848,97
1	1004	CELULA ARIBABIBA	10363	DM-2 PLANETA DIARIO	42601001	30/11/2013	60612	EXPOSITOR 0,90 X 0,75 X 1,30M	CAPITALIZED		13201007.00	1.848,97
1	1004	CELULA ARIBABIBA	10362	DM-3 HERO SHOPI	42601001	30/11/2013	60613	EXPOSITOR 0,90 X 0,75 X 1,30M	CAPITALIZED		13201007.00	1.848,97
1	1004	CELULA ARIBABIBA	10363	DM-2 PLANETA DIARIO	42601001	30/11/2013	60613	EXPOSITOR 0,90 X 0,75 X 1,30M	CAPITALIZED		13201007.00	1.848,97
1	1004	CELULA ARIBABIBA	10362	DM-3 HERO SHOPI	42601001	30/11/2013	60614	EXPOSITOR 0,90 X 0,75 X 1,30M	CAPITALIZED		13201007.00	1.848,97
1	1004	CELULA ARIBABIBA	10363	DM-2 PLANETA DIARIO	42601001	30/11/2013	60614	EXPOSITOR 0,90 X 0,75 X 1,30M	CAPITALIZED		13201007.00	1.848,97
1	1004	CELULA ARIBABIBA	10362	DM-3 HERO SHOPI	42601001	30/11/2013	60615	EXPOSITOR 0,90 X 0,75 X 1,30M	CAPITALIZED		13201007.00	1.848,97
1	1004	CELULA ARIBABIBA	10363	DM-2 PLANETA DIARIO	42601001	30/11/2013	60615	EXPOSITOR 0,90 X 0,75 X 1,30M	CAPITALIZED		13201007.00	1.848,97
1	1004	CELULA ARIBABIBA	10362	DM-3 HERO SHOPI	42601001	30/11/2013	60616	EXPOSITOR 0,60 X 0,60 X 1,40M	CAPITALIZED		13201007.00	1.159,06
1	1004	CELULA ARIBABIBA	10363	DM-2 PLANETA DIARIO	42601001	30/11/2013	60616	EXPOSITOR 0,60 X 0,60 X 1,40M	CAPITALIZED		13201007.00	1.159,06
1	1004	CELULA ARIBABIBA	10362	DM-3 HERO SHOPI	42601001	30/11/2013	60617	EXPOSITOR 1,20 X 0,75 X 1,20M	CAPITALIZED		13201007.00	749,15
1	1004	CELULA ARIBABIBA	10363	DM-2 PLANETA DIARIO	42601001	30/11/2013	60617	EXPOSITOR 1,20 X 0,75 X 1,20M	CAPITALIZED		13201007.00	749,15
1	1004	CELULA ARIBABIBA	10362	DM-3 HERO SHOPI	42601001	30/11/2013	60618	EXPOSITOR 1,20 X 0,75 X 1,20M	CAPITALIZED		13201007.00	2.251,88
1	1004	CELULA ARIBABIBA	10363	DM-2 PLANETA DIARIO	42601001	30/11/2013	60618	EXPOSITOR 1,20 X 0,75 X 1,20M	CAPITALIZED		13201007.00	2.251,88
1	1004	CELULA ARIBABIBA	10362	DM-3 HERO SHOPI	42601001	30/11/2013	60619	EXPOSITOR 1,20 X 0,75 X 1,20M	CAPITALIZED		13201007.00	2.251,88
1	1004	CELULA ARIBABIBA	10363	DM-2 PLANETA DIARIO	42601001	30/11/2013	60619	EXPOSITOR 1,20 X 0,75 X 1,20M	CAPITALIZED		13201007.00	2.251,88
1	1004	CELULA ARIBABIBA	10362	DM-3 HERO SHOPI	42601001	30/11/2013	60620	EXPOSITOR 1,20 X 0,75 X 1,20M	CAPITALIZED		13201007.00	2.251,88

fls. 98828
Este documento é cópia do original, assinado digitalmente por CAMILA APARECIDA DIAS LIMA e Tribunal de Justica do Estado de Sao Paulo, protocolado em 01/03/2019 às 20:56 , sob o número WJMJ19700530340.
Para conferir o original, acesse o site https://esaj.tjsp.jus.br/pastadigital/pg/abrirConferenciaDocumento.do, informe o processo 1002265-62.2016.8.26.0659 e código 4488B7B.

1	1004	CELULA ARIBABIBA	10363	DM-2 PLANETA DIARIO	42601001	30/11/2013	60620	EXPOSITOR 1,20 X 0,75 X 1,20M	CAPITALIZED		13201007.00	2.251,88
1	1004	CELULA ARIBABIBA	10362	DM-3 HERO SHOPI	42601001	30/11/2013	60621	EXPOSITOR 1,20 X 0,75 X 1,20M	CAPITALIZED		13201007.00	2.251,88
1	1004	CELULA ARIBABIBA	10363	DM-2 PLANETA DIARIO	42601001	30/11/2013	60621	EXPOSITOR 1,20 X 0,75 X 1,20M	CAPITALIZED		13201007.00	2.251,88
1	1004	CELULA ARIBABIBA	10362	DM-3 HERO SHOPI	42601001	30/11/2013	60622	EXPOSITOR 1,20 X 0,75 X 1,20M	CAPITALIZED		13201007.00	2.251,88
1	1004	CELULA ARIBABIBA	10363	DM-2 PLANETA DIARIO	42601001	30/11/2013	60622	EXPOSITOR 1,20 X 0,75 X 1,20M	CAPITALIZED		13201007.00	2.251,88
1	1004	CELULA ARIBABIBA	10362	DM-3 HERO SHOPI	42601001	30/11/2013	60623	EXPOSITOR 1,20 X 0,75 X 1,20M	CAPITALIZED		13201007.00	2.251,88
1	1004	CELULA ARIBABIBA	10363	DM-2 PLANETA DIARIO	42601001	30/11/2013	60623	EXPOSITOR 1,20 X 0,75 X 1,20M	CAPITALIZED		13201007.00	2.251,88
1	1004	CELULA ARIBABIBA	10362	DM-3 HERO SHOPI	42601001	30/11/2013	60624	EXPOSITOR 1,20 X 0,75 X 1,20M	CAPITALIZED		13201007.00	2.251,88
1	1004	CELULA ARIBABIBA	10363	DM-2 PLANETA DIARIO	42601001	30/11/2013	60624	EXPOSITOR 1,20 X 0,75 X 1,20M	CAPITALIZED		13201007.00	2.251,88
1	1004	CELULA ARIBABIBA	10362	DM-3 HERO SHOPI	42601001	30/11/2013	60625	EXPOSITOR 1,20 X 0,75 X 1,20M	CAPITALIZED		13201007.00	2.251,88
1	1004	CELULA ARIBABIBA	10363	DM-2 PLANETA DIARIO	42601001	30/11/2013	60625	EXPOSITOR 1,20 X 0,75 X 1,20M	CAPITALIZED		13201007.00	2.251,88
1	1004	CELULA ARIBABIBA	10362	DM-3 HERO SHOPI	42601001	30/11/2013	60626	EXPOSITOR 1,20 X 0,75 X 1,20M	CAPITALIZED		13201007.00	2.251,88
1	1004	CELULA ARIBABIBA	10363	DM-2 PLANETA DIARIO	42601001	30/11/2013	60626	EXPOSITOR 1,20 X 0,75 X 1,20M	CAPITALIZED		13201007.00	2.251,88
1	1004	CELULA ARIBABIBA	10362	DM-3 HERO SHOPI	42601001	30/11/2013	60627	EXPOSITOR 1,20 X 0,75 X 1,20M	CAPITALIZED		13201007.00	2.251,88
1	1004	CELULA ARIBABIBA	10363	DM-2 PLANETA DIARIO	42601001	30/11/2013	60627	EXPOSITOR 1,20 X 0,75 X 1,20M	CAPITALIZED		13201007.00	2.251,88
1	1004	CELULA ARIBABIBA	10362	DM-3 HERO SHOPI	42601001	30/11/2013	60628	EXPOSITOR 1,20 X 0,75 X 1,20M	CAPITALIZED		13201007.00	2.251,88
1	1004	CELULA ARIBABIBA	10363	DM-2 PLANETA DIARIO	42601001	30/11/2013	60628	EXPOSITOR 1,20 X 0,75 X 1,20M	CAPITALIZED		13201007.00	2.251,88
1	1004	CELULA ARIBABIBA	10362	DM-3 HERO SHOPI	42601001	30/11/2013	60629	EXPOSITOR 1,20 X 0,75 X 1,20M	CAPITALIZED		13201007.00	2.251,88
1	1004	CELULA ARIBABIBA	10363	DM-2 PLANETA DIARIO	42601001	30/11/2013	60629	EXPOSITOR 1,20 X 0,75 X 1,20M	CAPITALIZED		13201007.00	2.251,88
1	1004	CELULA ARIBABIBA	10362	DM-3 HERO SHOPI	42601001	30/11/2013	60630	EXPOSITOR 1,20 X 0,75 X 1,20M	CAPITALIZED		13201007.00	2.251,88
1	1004	CELULA ARIBABIBA	10363	DM-2 PLANETA DIARIO	42601001	30/11/2013	60630	EXPOSITOR 1,20 X 0,75 X 1,20M	CAPITALIZED		13201007.00	2.251,88
1	1004	CELULA ARIBABIBA	10362	DM-3 HERO SHOPI	42601001	30/11/2013	60631	EXPOSITOR 1,20 X 0,75 X 1,20M	CAPITALIZED		13201007.00	2.251,88
1	1004	CELULA ARIBABIBA	10363	DM-2 PLANETA DIARIO	42601001	30/11/2013	60631	EXPOSITOR 1,20 X 0,75 X 1,20M	CAPITALIZED		13201007.00	2.251,88
1	1004	CELULA ARIBABIBA	10362	DM-3 HERO SHOPI	42601001	30/11/2013	60632	EXPOSITOR 1,20 X 0,75 X 1,20M	CAPITALIZED		13201007.00	2.251,88
1	1004	CELULA ARIBABIBA	10363	DM-2 PLANETA DIARIO	42601001	30/11/2013	60632	EXPOSITOR 1,20 X 0,75 X 1,20M	CAPITALIZED		13201007.00	2.251,88
1	1004	CELULA ARIBABIBA	10362	DM-3 HERO SHOPI	42601001	30/11/2013	60633	EXPOSITOR 1,20 X 0,75 X 1,20M	CAPITALIZED		13201007.00	2.251,88
1	1004	CELULA ARIBABIBA	10363	DM-2 PLANETA DIARIO	42601001	30/11/2013	60633	EXPOSITOR 1,20 X 0,75 X 1,20M	CAPITALIZED		13201007.00	2.251,88
1	1004	CELULA ARIBABIBA	10362	DM-3 HERO SHOPI	42601001	30/11/2013	60634	EXPOSITOR VITRINI ACRILICO	CAPITALIZED		13201007.00	10.459,09
1	1004	CELULA ARIBABIBA	10363	DM-2 PLANETA DIARIO	42601001	30/11/2013	60634	EXPOSITOR VITRINI ACRILICO	CAPITALIZED		13201007.00	10.459,09
1	1004	CELULA ARIBABIBA	10362	DM-3 HERO SHOPI	42601001	30/11/2013	60635	BALCAO CAIXA	CAPITALIZED		13201007.00	6.199,76
1	1004	CELULA ARIBABIBA	10363	DM-2 PLANETA DIARIO	42601001	30/11/2013	60635	BALCAO CAIXA	CAPITALIZED		13201007.00	6.199,76
1	1004	CELULA ARIBABIBA	10362	DM-3 HERO SHOPI	42601001	30/11/2013	60636	BALCAO CAIXA	CAPITALIZED		13201007.00	6.199,76
1	1004	CELULA ARIBABIBA	10363	DM-2 PLANETA DIARIO	42601001	30/11/2013	60636	BALCAO CAIXA	CAPITALIZED		13201007.00	6.199,76
1	1004	CELULA ARIBABIBA	10362	DM-3 HERO SHOPI	42601001	30/11/2013	60637	PROVADORES COM FECHAMENTO DE DIVISOI	CAPITALIZED		13201007.00	2.464,77
1	1004	CELULA ARIBABIBA	10363	DM-2 PLANETA DIARIO	42601001	30/11/2013	60637	PROVADORES COM FECHAMENTO DE DIVISOI	CAPITALIZED		13201007.00	2.464,77
1	1004	CELULA ARIBABIBA	10362	DM-3 HERO SHOPI	42601001	30/11/2013	60638	GANCHOS PARA CHAVES 15 CM PARA PAINEL	CAPITALIZED		13201007.00	307,5
1	1004	CELULA ARIBABIBA	10363	DM-2 PLANETA DIARIO	42601001	30/11/2013	60638	GANCHOS PARA CHAVES 15 CM PARA PAINEL	CAPITALIZED		13201007.00	307,5
1	1004	CELULA ARIBABIBA	10362	DM-3 HERO SHOPI	42601001	30/11/2013	60639	GANCHOS PARA OCULOS PARA PAINEL CANAI	CAPITALIZED		13201007.00	382,41
1	1004	CELULA ARIBABIBA	10363	DM-2 PLANETA DIARIO	42601001	30/11/2013	60639	GANCHOS PARA OCULOS PARA PAINEL CANAI	CAPITALIZED		13201007.00	382,41
1	1004	CELULA ARIBABIBA	10362	DM-3 HERO SHOPI	42601001	30/11/2013	60641	SUPORTE PARA BOLAS PARA PAINEL CANALET	CAPITALIZED		13201003.00	65,44
1	1004	CELULA ARIBABIBA	10363	DM-2 PLANETA DIARIO	42601001	30/11/2013	60641	SUPORTE PARA BOLAS PARA PAINEL CANALET	CAPITALIZED		13201003.00	65,44
1	1004	CELULA ARIBABIBA	10362	DM-3 HERO SHOPI	42601001	30/11/2013	60642	SUPORTE PARA BONES PARA PAINEL CANALET	CAPITALIZED		13201003.00	137,19
1	1004	CELULA ARIBABIBA	10363	DM-2 PLANETA DIARIO	42601001	30/11/2013	60642	SUPORTE PARA BONES PARA PAINEL CANALET	CAPITALIZED		13201003.00	137,19
1	1004	CELULA ARIBABIBA	10362	DM-3 HERO SHOPI	42601001	30/11/2013	60643	SUPORTE PARA CABIDE PAINEL CANALETADO	CAPITALIZED		13201007.00	2.128,88
1	1004	CELULA ARIBABIBA	10363	DM-2 PLANETA DIARIO	42601001	30/11/2013	60643	SUPORTE PARA CABIDE PAINEL CANALETADO	CAPITALIZED		13201007.00	2.128,88
1	1004	CELULA ARIBABIBA	10362	DM-3 HERO SHOPI	42601001	30/11/2013	60644	COLUNA DIVISORIAS DE CANTO	CAPITALIZED		13201007.00	621,32
1	1004	CELULA ARIBABIBA	10363	DM-2 PLANETA DIARIO	42601001	30/11/2013	60644	COLUNA DIVISORIAS DE CANTO	CAPITALIZED		13201007.00	621,32
1	1004	CELULA ARIBABIBA	10362	DM-3 HERO SHOPI	42601001	30/11/2013	60645	MODULO DE PAINEL CANALETADO COM CHAI	CAPITALIZED		13201006.00	20.345,63
1	1004	CELULA ARIBABIBA	10363	DM-2 PLANETA DIARIO	42601001	30/11/2013	60645	MODULO DE PAINEL CANALETADO COM CHAI	CAPITALIZED		13201006.00	20.345,63
1	1004	CELULA ARIBABIBA	10362	DM-3 HERO SHOPI	42601001	30/11/2013	60646	ESTOQUE INFERIOR COM GAVETOES E FECHA	CAPITALIZED		13201007.00	13.449,73
1	1004	CELULA ARIBABIBA	10363	DM-2 PLANETA DIARIO	42601001	30/11/2013	60646	ESTOQUE INFERIOR COM GAVETOES E FECHA	CAPITALIZED		13201007.00	13.449,73
1	1004	CELULA ARIBABIBA	10362	DM-3 HERO SHOPI	42601001	30/11/2013	60647	EXPOSITOR 0,90 X 0,75 X 1,30M	CAPITALIZED		13201007.00	1.931,55
1	1004	CELULA ARIBABIBA	10363	DM-2 PLANETA DIARIO	42601001	30/11/2013	60647	EXPOSITOR 0,90 X 0,75 X 1,30M	CAPITALIZED		13201007.00	1.931,55
1	1004	CELULA ARIBABIBA	10362	DM-3 HERO SHOPI	42601001	30/11/2013	60648	EXPOSITOR 0,90 X 0,75 X 1,30M	CAPITALIZED		13201007.00	1.931,55
1	1004	CELULA ARIBABIBA	10363	DM-2 PLANETA DIARIO	42601001	30/11/2013	60648	EXPOSITOR 0,90 X 0,75 X 1,30M	CAPITALIZED		13201007.00	1.931,55
1	1004	CELULA ARIBABIBA	10362	DM-3 HERO SHOPI	42601001	30/11/2013	60649	EXPOSITOR 0,90 X 0,75 X 1,30M	CAPITALIZED		13201007.00	1.931,55
1	1004	CELULA ARIBABIBA	10363	DM-2 PLANETA DIARIO	42601001	30/11/2013	60649	EXPOSITOR 0,90 X 0,75 X 1,30M	CAPITALIZED		13201007.00	1.931,55
1	1004	CELULA ARIBABIBA	10362	DM-3 HERO SHOPI	42601001	30/11/2013	60650	EXPOSITOR 0,90 X 0,75 X 1,30M	CAPITALIZED		13201007.00	1.931,55
1	1004	CELULA ARIBABIBA	10363	DM-2 PLANETA DIARIO	42601001	30/11/2013	60650	EXPOSITOR 0,90 X 0,75 X 1,30M	CAPITALIZED		13201007.00	1.931,55
1	1004	CELULA ARIBABIBA	10362	DM-3 HERO SHOPI	42601001	30/11/2013	60651	EXPOSITOR CENTRAL 0,90 X 0,90 X 1,20M	CAPITALIZED		13201007.00	2.150,38
1	1004	CELULA ARIBABIBA	10363	DM-2 PLANETA DIARIO	42601001	30/11/2013	60651	EXPOSITOR CENTRAL 0,90 X 0,90 X 1,20M	CAPITALIZED		13201007.00	2.150,38
1	1004	CELULA ARIBABIBA	10362	DM-3 HERO SHOPI	42601001	30/11/2013	60652	EXPOSITOR CENTRAL 0,60 X 0,60 X 1,40M	CAPITALIZED		13201007.00	1.161,30
1	1004	CELULA ARIBABIBA	10363	DM-2 PLANETA DIARIO	42601001	30/11/2013	60652	EXPOSITOR CENTRAL 0,60 X 0,60 X 1,40M	CAPITALIZED		13201007.00	1.161,30
1	1004	CELULA ARIBABIBA	10362	DM-3 HERO SHOPI	42601001	30/11/2013	60653	BALCAO DE ATENDIMENTO	CAPITALIZED		13201007.00	6.149,35
1	1004	CELULA ARIBABIBA	10363	DM-2 PLANETA DIARIO	42601001	30/11/2013	60653	BALCAO DE ATENDIMENTO	CAPITALIZED		13201007.00	6.149,35
1	1004	CELULA ARIBABIBA	10362	DM-3 HERO SHOPI	42601001	30/11/2013	60656	GANCHOS PARA CHAVES 15 CM PARA PAINEL	CAPITALIZED		13201007.00	154,05
1	1004	CELULA ARIBABIBA	10363	DM-2 PLANETA DIARIO	42601001	30/11/2013	60656	GANCHOS PARA CHAVES 15 CM PARA PAINEL	CAPITALIZED		13201007.00	154,05
1	1004	CELULA ARIBABIBA	10362	DM-3 HERO SHOPI	42601001	30/11/2013	60657	GANCHOS PARA OCULOS PARA PAINEL CANAI	CAPITALIZED		13201007.00	191,57
1	1004	CELULA ARIBABIBA	10363	DM-2 PLANETA DIARIO	42601001	30/11/2013	60657	GANCHOS PARA OCULOS PARA PAINEL CANAI	CAPITALIZED		13201007.00	191,57
1	1004	CELULA ARIBABIBA	10362	DM-3 HERO SHOPI	42601001	30/11/2013	60658	SUPORTE PARA BOLAS PARA PAINEL CANALET	CAPITALIZED		13201003.00	65,56
1	1004	CELULA ARIBABIBA	10363	DM-2 PLANETA DIARIO	42601001	30/11/2013	60658	SUPORTE PARA BOLAS PARA PAINEL CANALET	CAPITALIZED		13201003.00	65,56
1	1004	CELULA ARIBABIBA	10362	DM-3 HERO SHOPI	42601001	30/11/2013	60659	SUPORTE PARA BONES PARA PAINEL CANALET	CAPITALIZED		13201003.00	68,73
1	1004	CELULA ARIBABIBA	10363	DM-2 PLANETA DIARIO	42601001	30/11/2013	60659	SUPORTE PARA BONES PARA PAINEL CANALET	CAPITALIZED		13201003.00	68,73
1	1004	CELULA ARIBABIBA	10362	DM-3 HERO SHOPI	42601001	30/11/2013	60660	SUPORTE PARA CABIDE PAINEL CANALETADO	CAPITALIZED		13201007.00	1.066,50
1	1004	CELULA ARIBABIBA	10363	DM-2 PLANETA DIARIO	42601001	30/11/2013	60660	SUPORTE PARA CABIDE PAINEL CANALETADO	CAPITALIZED		13201007.00	1.066,50
1	1001	CELULA WILD WEST	10508	AR-12 MONTANHA RUSSA	42601001	31/01/2012	60661	GASTOS COM CORREIO	CIP		13201900.00	16,5
1	1001	CELULA WILD WEST	10508	AR-12 MONTANHA RUSSA	42601001	31/01/2012	60662	GASTOS COM CORREIO	CIP		13201900.00	12,5
1	1001	CELULA WILD WEST	10508	AR-12 MONTANHA RUSSA	42601001	31/01/2012	60663	GASTOS COM CARTORIO	CIP		13201900.00	254,55
1	1006	CELULA APOIO	10920	CONTEUDO	42601001	30/11/2013	60664	ESTILETE ESTREITO 24UG	CAPITALIZED		13201003.00	2,7
1	1005	CELULA INFANTASIA	10594	ER-6 DISPENKITO DA VOVO A	42601001	30/11/2013	60665	PARAFUSO ALLEN GRAU 5 ROSCA PARCIAL TR	CAPITALIZED		13201003.00	4,49
1	1005	CELULA INFANTASIA	10382	EM-1 STUDIO SHOPI	42601001	30/11/2013	60666	PLACA CODIGO DE DEFESA DO CONSUMIDOR	CAPITALIZED		13201003.00	10,3
1	1005	CELULA INFANTASIA	10382	EM-1 STUDIO SHOPI	42601001	30/11/2013	60667	PLACA TROCA DE MERCADORIAS LOONEY TUI	CAPITALIZED		13201003.00	10,3
1	1006	CELULA APOIO	10920	CONTEUDO	42601001	30/11/2013	60668	DVD R 4.7 GB 8X 120 MIN	CAPITALIZED		13201003.00	11
1	1005	CELULA INFANTASIA	10787	EV01 VIAS INFANTASIA	42601001	30/11/2013	60669	KIT PINTURA - PISTOLA MANGUEIRA E CONEX	CAPITALIZED		13201006.00	1.155,00
1	1005	CELULA INFANTASIA	10594	ER-6 DISPENKITO DA VOVO A	42601001	30/11/2013	60670	RODA SCHIOPPA R 52 UPR	CAPITALIZED		13201001.00	546
1	1005	CELULA INFANTASIA	10481	SHOWS - KLAP KLAP	42601001	30/11/2013	60671	LOCACAO DE MESA DE SOM	CAPITALIZED		13201003.00	1.000,00
1	1004	CELULA ARIBABIBA	10764	DV01 VIAS ARIBABIBA	42601001	30/11/2013	60672	LOCACAO DE CACAMBA	CAPITALIZED		13201003.00	183,28
1	1005	CELULA INFANTASIA	10787	EV01 VIAS INFANTASIA	42601001	30/11/2013	60673	CONCRETO USINADO	CAPITALIZED		13201003.00	1.625,00
1	1005	CELULA INFANTASIA	10594	ER-6 DISPENKITO DA VOVO A	42601001	30/11/2013	60674	EIXO PARA POLIA	CAPITALIZED		13201001.00	125
1	1005	CELULA INFANTASIA	10594	ER-6 DISPENKITO DA VOVO A	42601001	30/11/2013	60675	BUCHA ESPACADORA PARA POLIA	CAPITALIZED		13201003.00	158
1	1005	CELULA INFANTASIA	10382	EM-1 STUDIO SHOPI	42601001	30/11/2013	60676	PLACA EM PVC NUMERICA - BALCAO PARA CA	CAPITALIZED		13201003.00	21,6
1	1005	CELULA INFANTASIA	10382	EM-1 STUDIO SHOPI	42601001	30/11/2013	60677	PLACA EM PVC PECAS PROVADOR	CAPITALIZED		13201003.00	28,8
1	1005	CELULA INFANTASIA	10589	EE-1 TRAKITANAS A - MAQUINAS DE BOLINHA	42601001	30/11/2013	60678	PISO PLACA IMPACTSOFT PLAY25 TERRACOTA	CAPITALIZED		13201003.00	29.339,87
1	1005	CELULA INFANTASIA	10589	EE-1 TRAKITANAS A - MAQUINAS DE BOLINHA	42601001	30/11/2013	60679	COLA PU PISO	CAPITALIZED		13201003.00	5.461,00
1	1006	CELULA APOIO	10920	CONTEUDO	42601001	30/11/2013	60680	SERVICO DE FRETE	CAPITALIZED		13201003.00	32,15
1	1006	CELULA APOIO	10920	CONTEUDO	42601001	30/11/2013	60681	SERVICO DE FRETE	CAPITALIZED		13201003.00	[illegible]
1	1006	CELULA APOIO	10920	CONTEUDO	42601001	30/11/2013	60682	SERVICO DE FRETE	CAPITALIZED		13201003.00	200
1	1006	CELULA APOIO	10920	CONTEUDO	42601001	30/11/2013	60683	SERVICO DE FRETE	CAPITALIZED		13201003.00	92,85
1	1006	CELULA APOIO	10920	CONTEUDO	42601001	30/11/2013	60684	SERVICO DE FRETE	CAPITALIZED		13201003.00	155
1	1006	CELULA APOIO	10920	CONTEUDO	42601001	30/11/2013	60685	SERVICO DE FRETE	CAPITALIZED		13201003.00	155
1	1006	CELULA APOIO	10920	CONTEUDO	42601001	30/11/2013	60686	SERVICO DE FRETE	CAPITALIZED		13201003.00	165
1	1006	CELULA APOIO	10920	CONTEUDO	42601001	30/11/2013	60687	SERVICO DE FRETE	CAPITALIZED		13201003.00	17,74
1	1006	CELULA APOIO	10920	CONTEUDO	42601001	30/11/2013	60688	SERVICO DE FRETE	CAPITALIZED		13201003.00	334
1	1005	CELULA INFANTASIA	10787	EV01 VIAS INFANTASIA	42601001	30/11/2013	60689	BROCA SDS PLUS 16X210 ASCAMP	CAPITALIZED		13201003.00	59,88
1	1005	CELULA INFANTASIA	10787	EV01 VIAS INFANTASIA	42601001	30/11/2013	60690	SERVICO DE CONSULTORIA	CAPITALIZED		13201003.00	605,78
1	1005	CELULA INFANTASIA	10787	EV01 VIAS INFANTASIA	42601001	30/11/2013	60691	GASTOS COM CARTORIO	CAPITALIZED		13201003.00	32,50
1	1005	CELULA INFANTASIA	10787	EV01 VIAS INFANTASIA	42601001	30/11/2013	60692	GASTOS COM CORREIO	CAPITALIZED		13201003.00	50,5
1	1006	CELULA APOIO	10920	CONTEUDO	42601001	30/11/2013	60693	GASTOS COM CORREIO	CAPITALIZED		13201003.00	128,6
1	1005	CELULA INFANTASIA	10787	EV01 VIAS INFANTASIA	42601001	30/11/2013	60694	TINTA VERDE 604 SUMATANE 355 GALAO 3.6	CAPITALIZED		13201003.00	691,74
1	1005	CELULA INFANTASIA	10787	EV01 VIAS INFANTASIA	42601001	30/11/2013	60695	TINTA AMARELO 300 SUMATANE 355 GALAO	CAPITALIZED		13201003.00	754,12
1	1005	CELULA INFANTASIA	10787	EV01 VIAS INFANTASIA	42601001	30/11/2013	60697	TINTA AZUL RAL 5005 SUMATANE 355 - GALA	CAPITALIZED		13201003.00	754,12
1	1005	CELULA INFANTASIA	10787	EV01 VIAS INFANTASIA	42601001	30/11/2013	60698	TINTA VERMELHO BOMBEIRO SUMATANE 355	CAPITALIZED		13201003.00	823,62
1	1005	CELULA INFANTASIA	10592	ER-4 LEVA I TRAZ	42601001	30/11/2013	60699	SERVICO DE TAXI	CAPITALIZED		13201003.00	113,8
1	1005	CELULA INFANTASIA	10591	ER-9 KONFRONT	42601001	30/11/2013	60699	SERVICO DE TAXI	CAPITALIZED		13201003.00	113,8
1	1005	CELULA INFANTASIA	10382	EM-1 STUDIO SHOPI	42601001	30/11/2013	60699	SERVICO DE TAXI	CAPITALIZED		13201003.00	113,8
1	1006	CELULA APOIO	10920	CONTEUDO	42601001	30/11/2013	60699	SERVICO DE TAXI	CAPITALIZED		13201003.00	113,8
1	1005	CELULA INFANTASIA	10589	EE-1 TRAKITANAS A - MAQUINAS DE BOLINHA	42601001	30/11/2013	60699	SERVICO DE TAXI	CAPITALIZED		13201003.00	113,8
1	1005	CELULA INFANTASIA	10594	ER-6 DISPENKITO DA VOVO A	42601001	30/11/2013	60699	SERVICO DE TAXI	CAPITALIZED		13201003.00	113,8
1	1005	CELULA INFANTASIA	10184	EF-2 HOPI MONSTRO	42601001	30/11/2013	60699	SERVICO DE TAXI	CAPITALIZED		13201003.00	113,8
1	1005	CELULA INFANTASIA	10590	ER-2 GIRANDA DI MUSIK	42601001	30/11/2013	60699	SERVICO DE TAXI	CAPITALIZED		13201003.00	113,8
1	1005	CELULA INFANTASIA	10787	EV01 VIAS INFANTASIA	42601001	30/11/2013	60699	SERVICO DE TAXI	CAPITALIZED		13201003.00	113,8
1	1005	CELULA INFANTASIA	10593	ER-5 LOKOLORE	42601001	30/11/2013	60699	SERVICO DE TAXI	CAPITALIZED		13201003.00	113,8
1	1005	CELULA INFANTASIA	10789	EC01 FONTE LOONEY TUNES	42601001	30/11/2013	60699	SERVICO DE TAXI	CAPITALIZED		13201003.00	113,8
1	1005	CELULA INFANTASIA	10183	EF-1 PIZZARRIBA	42601001	30/11/2013	60699	SERVICO DE TAXI	CAPITALIZED		13201003.00	113,8
1	1005	CELULA INFANTASIA	10185	EF-3 HANGO - HOPI DOG	42601001	30/11/2013	60699	SERVICO DE TAXI	CAPITALIZED		13201003.00	113,8
1	1005	CELULA INFANTASIA	10186	EF-4 FOMI AJATU	42601001	30/11/2013	60699	SERVICO DE TAXI	CAPITALIZED		13201003.00	113,8
1	1005	CELULA INFANTASIA	10481	SHOWS - KLAP KLAP	42601001	30/11/2013	60699	SERVICO DE TAXI	CAPITALIZED		13201003.00	113,8

fls. 98829
Este documento é cópia do original, assinado digitalmente por CAMILA APARECIDA DIAS LIMA e Tribunal de Justiça do Estado de São Paulo, protocolado em 01/03/2019 às 20:56 , sob o número WJMJ19700053840
Para conferir o original, acesse o site https://esaj.tjsp.jus.br/pastadigital/pg/abrirConferenciaDocumento.do, informe o processo 1002265-62.2016.8.26.0659 e código 4488B7B.

1	1005	CELULA INFANTASIA	10581	EE-6 CHABUM	42601001	30/11/2013	60699	SERVICO DE TAXI	CAPITALIZED		13201003.00	113,8
1	1005	CELULA INFANTASIA	10592	ER-4 LEVA I TRAZ	42601001	30/11/2013	60700	SERVICO DE TAXI	CAPITALIZED		13201003.00	287,8
1	1005	CELULA INFANTASIA	10591	ER-9 KONFRONT	42601001	30/11/2013	60700	SERVICO DE TAXI	CAPITALIZED		13201003.00	287,8
1	1006	CELULA APOIO	10920	CONTEUDO	42601001	30/11/2013	60700	SERVICO DE TAXI	CAPITALIZED		13201003.00	287,8
1	1005	CELULA INFANTASIA	10382	EM-1 STUDIO SHOPI	42601001	30/11/2013	60700	SERVICO DE TAXI	CAPITALIZED		13201003.00	287,8
1	1005	CELULA INFANTASIA	10589	EE-1 TRAKITANAS A - MAQUINAS DE BOLINHA	42601001	30/11/2013	60700	SERVICO DE TAXI	CAPITALIZED		13201003.00	287,8
1	1005	CELULA INFANTASIA	10594	ER-6 DISPENKITO DA VOVO A	42601001	30/11/2013	60700	SERVICO DE TAXI	CAPITALIZED		13201003.00	287,8
1	1005	CELULA INFANTASIA	10184	EF-2 HOPI MONSTRO	42601001	30/11/2013	60700	SERVICO DE TAXI	CAPITALIZED		13201003.00	287,8
1	1005	CELULA INFANTASIA	10590	ER-2 GIRANDA DI MUSIK	42601001	30/11/2013	60700	SERVICO DE TAXI	CAPITALIZED		13201003.00	287,8
1	1005	CELULA INFANTASIA	10787	EV01 VIAS INFANTASIA	42601001	30/11/2013	60700	SERVICO DE TAXI	CAPITALIZED		13201003.00	287,8
1	1005	CELULA INFANTASIA	10593	ER-5 LOKOLORE	42601001	30/11/2013	60700	SERVICO DE TAXI	CAPITALIZED		13201003.00	287,8
1	1005	CELULA INFANTASIA	10789	EC01 FONTE LOONEY TUNES	42601001	30/11/2013	60700	SERVICO DE TAXI	CAPITALIZED		13201003.00	287,8
1	1005	CELULA INFANTASIA	10183	EF-1 PIZZARRIBA	42601001	30/11/2013	60700	SERVICO DE TAXI	CAPITALIZED		13201003.00	287,8
1	1005	CELULA INFANTASIA	10185	EF-3 HANGO - HOPI DOG	42601001	30/11/2013	60700	SERVICO DE TAXI	CAPITALIZED		13201003.00	287,8
1	1005	CELULA INFANTASIA	10186	EF-4 FOMI AJATU	42601001	30/11/2013	60700	SERVICO DE TAXI	CAPITALIZED		13201003.00	287,8
1	1005	CELULA INFANTASIA	10481	SHOWS - KLAP KLAP	42601001	30/11/2013	60700	SERVICO DE TAXI	CAPITALIZED		13201003.00	287,8
1	1005	CELULA INFANTASIA	10581	EE-6 CHABUM	42601001	30/11/2013	60700	SERVICO DE TAXI	CAPITALIZED		13201003.00	287,8
1	1001	CELULA WILD WEST	10508	AR-12 MONTANHA RUSSA	42601001	31/01/2012	60701	SERVICO DE TAXI	CIP		13201900.00	468
1	1005	CELULA INFANTASIA	10592	ER-4 LEVA I TRAZ	42601001	30/11/2013	60702	SERVICO DE TAXI	CAPITALIZED		13201003.00	1.060,79
1	1005	CELULA INFANTASIA	10591	ER-9 KONFRONT	42601001	30/11/2013	60702	SERVICO DE TAXI	CAPITALIZED		13201003.00	1.060,79
1	1006	CELULA APOIO	10920	CONTEUDO	42601001	30/11/2013	60702	SERVICO DE TAXI	CAPITALIZED		13201003.00	1.060,79
1	1005	CELULA INFANTASIA	10382	EM-1 STUDIO SHOPI	42601001	30/11/2013	60702	SERVICO DE TAXI	CAPITALIZED		13201003.00	1.060,79
1	1005	CELULA INFANTASIA	10589	EE-1 TRAKITANAS A - MAQUINAS DE BOLINHA	42601001	30/11/2013	60702	SERVICO DE TAXI	CAPITALIZED		13201003.00	1.060,79
1	1005	CELULA INFANTASIA	10594	ER-6 DISPENKITO DA VOVO A	42601001	30/11/2013	60702	SERVICO DE TAXI	CAPITALIZED		13201003.00	1.060,79
1	1005	CELULA INFANTASIA	10184	EF-2 HOPI MONSTRO	42601001	30/11/2013	60702	SERVICO DE TAXI	CAPITALIZED		13201003.00	1.060,79
1	1005	CELULA INFANTASIA	10590	ER-2 GIRANDA DI MUSIK	42601001	30/11/2013	60702	SERVICO DE TAXI	CAPITALIZED		13201003.00	1.060,79
1	1005	CELULA INFANTASIA	10787	EV01 VIAS INFANTASIA	42601001	30/11/2013	60702	SERVICO DE TAXI	CAPITALIZED		13201003.00	1.060,79
1	1005	CELULA INFANTASIA	10593	ER-5 LOKOLORE	42601001	30/11/2013	60702	SERVICO DE TAXI	CAPITALIZED		13201003.00	1.060,79
1	1005	CELULA INFANTASIA	10789	EC01 FONTE LOONEY TUNES	42601001	30/11/2013	60702	SERVICO DE TAXI	CAPITALIZED		13201003.00	1.060,79
1	1005	CELULA INFANTASIA	10183	EF-1 PIZZARRIBA	42601001	30/11/2013	60702	SERVICO DE TAXI	CAPITALIZED		13201003.00	1.060,79
1	1005	CELULA INFANTASIA	10185	EF-3 HANGO - HOPI DOG	42601001	30/11/2013	60702	SERVICO DE TAXI	CAPITALIZED		13201003.00	1.060,79
1	1005	CELULA INFANTASIA	10186	EF-4 FOMI AJATU	42601001	30/11/2013	60702	SERVICO DE TAXI	CAPITALIZED		13201003.00	1.060,79
1	1005	CELULA INFANTASIA	10481	SHOWS - KLAP KLAP	42601001	30/11/2013	60702	SERVICO DE TAXI	CAPITALIZED		13201003.00	1.060,79
1	1005	CELULA INFANTASIA	10581	EE-6 CHABUM	42601001	30/11/2013	60702	SERVICO DE TAXI	CAPITALIZED		13201003.00	1.060,79
1	1005	CELULA INFANTASIA	10592	ER-4 LEVA I TRAZ	42601001	30/11/2013	60703	SERVICO DE TAXI	CAPITALIZED		13201003.00	1.536,60
1	1005	CELULA INFANTASIA	10591	ER-9 KONFRONT	42601001	30/11/2013	60703	SERVICO DE TAXI	CAPITALIZED		13201003.00	1.536,60
1	1006	CELULA APOIO	10920	CONTEUDO	42601001	30/11/2013	60703	SERVICO DE TAXI	CAPITALIZED		13201003.00	1.536,60
1	1005	CELULA INFANTASIA	10382	EM-1 STUDIO SHOPI	42601001	30/11/2013	60703	SERVICO DE TAXI	CAPITALIZED		13201003.00	1.536,60
1	1005	CELULA INFANTASIA	10589	EE-1 TRAKITANAS A - MAQUINAS DE BOLINHA	42601001	30/11/2013	60703	SERVICO DE TAXI	CAPITALIZED		13201003.00	1.536,60
1	1005	CELULA INFANTASIA	10594	ER-6 DISPENKITO DA VOVO A	42601001	30/11/2013	60703	SERVICO DE TAXI	CAPITALIZED		13201003.00	1.536,60
1	1005	CELULA INFANTASIA	10184	EF-2 HOPI MONSTRO	42601001	30/11/2013	60703	SERVICO DE TAXI	CAPITALIZED		13201003.00	1.536,60
1	1005	CELULA INFANTASIA	10787	EV01 VIAS INFANTASIA	42601001	30/11/2013	60703	SERVICO DE TAXI	CAPITALIZED		13201003.00	1.536,60
1	1005	CELULA INFANTASIA	10590	ER-2 GIRANDA DI MUSIK	42601001	30/11/2013	60703	SERVICO DE TAXI	CAPITALIZED		13201003.00	1.536,60
1	1005	CELULA INFANTASIA	10593	ER-5 LOKOLORE	42601001	30/11/2013	60703	SERVICO DE TAXI	CAPITALIZED		13201003.00	1.536,60
1	1005	CELULA INFANTASIA	10789	EC01 FONTE LOONEY TUNES	42601001	30/11/2013	60703	SERVICO DE TAXI	CAPITALIZED		13201003.00	1.536,60
1	1005	CELULA INFANTASIA	10183	EF-1 PIZZARRIBA	42601001	30/11/2013	60703	SERVICO DE TAXI	CAPITALIZED		13201003.00	1.536,60
1	1005	CELULA INFANTASIA	10185	EF-3 HANGO - HOPI DOG	42601001	30/11/2013	60703	SERVICO DE TAXI	CAPITALIZED		13201003.00	1.536,60
1	1005	CELULA INFANTASIA	10186	EF-4 FOMI AJATU	42601001	30/11/2013	60703	SERVICO DE TAXI	CAPITALIZED		13201003.00	1.536,60
1	1005	CELULA INFANTASIA	10481	SHOWS - KLAP KLAP	42601001	30/11/2013	60703	SERVICO DE TAXI	CAPITALIZED		13201003.00	1.536,60
1	1005	CELULA INFANTASIA	10581	EE-6 CHABUM	42601001	30/11/2013	60703	SERVICO DE TAXI	CAPITALIZED		13201003.00	1.536,60
1	1005	CELULA INFANTASIA	10592	ER-4 LEVA I TRAZ	42601001	30/11/2013	60704	SERVICO DE TAXI	CAPITALIZED		13201003.00	1.859,80
1	1005	CELULA INFANTASIA	10591	ER-9 KONFRONT	42601001	30/11/2013	60704	SERVICO DE TAXI	CAPITALIZED		13201003.00	1.859,80
1	1006	CELULA APOIO	10920	CONTEUDO	42601001	30/11/2013	60704	SERVICO DE TAXI	CAPITALIZED		13201003.00	1.859,80
1	1005	CELULA INFANTASIA	10382	EM-1 STUDIO SHOPI	42601001	30/11/2013	60704	SERVICO DE TAXI	CAPITALIZED		13201003.00	1.859,80
1	1005	CELULA INFANTASIA	10589	EE-1 TRAKITANAS A - MAQUINAS DE BOLINHA	42601001	30/11/2013	60704	SERVICO DE TAXI	CAPITALIZED		13201003.00	1.859,80
1	1005	CELULA INFANTASIA	10594	ER-6 DISPENKITO DA VOVO A	42601001	30/11/2013	60704	SERVICO DE TAXI	CAPITALIZED		13201003.00	1.859,80
1	1005	CELULA INFANTASIA	10184	EF-2 HOPI MONSTRO	42601001	30/11/2013	60704	SERVICO DE TAXI	CAPITALIZED		13201003.00	1.859,80
1	1005	CELULA INFANTASIA	10590	ER-2 GIRANDA DI MUSIK	42601001	30/11/2013	60704	SERVICO DE TAXI	CAPITALIZED		13201003.00	1.859,80
1	1005	CELULA INFANTASIA	10787	EV01 VIAS INFANTASIA	42601001	30/11/2013	60704	SERVICO DE TAXI	CAPITALIZED		13201003.00	1.859,80
1	1005	CELULA INFANTASIA	10593	ER-5 LOKOLORE	42601001	30/11/2013	60704	SERVICO DE TAXI	CAPITALIZED		13201003.00	1.859,80
1	1005	CELULA INFANTASIA	10789	EC01 FONTE LOONEY TUNES	42601001	30/11/2013	60704	SERVICO DE TAXI	CAPITALIZED		13201003.00	1.859,80
1	1005	CELULA INFANTASIA	10183	EF-1 PIZZARRIBA	42601001	30/11/2013	60704	SERVICO DE TAXI	CAPITALIZED		13201003.00	1.859,80
1	1005	CELULA INFANTASIA	10185	EF-3 HANGO - HOPI DOG	42601001	30/11/2013	60704	SERVICO DE TAXI	CAPITALIZED		13201003.00	1.859,80
1	1005	CELULA INFANTASIA	10186	EF-4 FOMI AJATU	42601001	30/11/2013	60704	SERVICO DE TAXI	CAPITALIZED		13201003.00	1.859,80
1	1005	CELULA INFANTASIA	10481	SHOWS - KLAP KLAP	42601001	30/11/2013	60704	SERVICO DE TAXI	CAPITALIZED		13201003.00	1.859,80
1	1005	CELULA INFANTASIA	10581	EE-6 CHABUM	42601001	30/11/2013	60704	SERVICO DE TAXI	CAPITALIZED		13201003.00	1.859,80
1	1005	CELULA INFANTASIA	10592	ER-4 LEVA I TRAZ	42601001	30/11/2013	60705	SERVICO DE TAXI	CAPITALIZED		13201003.00	2.834,80
1	1005	CELULA INFANTASIA	10591	ER-9 KONFRONT	42601001	30/11/2013	60705	SERVICO DE TAXI	CAPITALIZED		13201003.00	2.834,80
1	1006	CELULA APOIO	10920	CONTEUDO	42601001	30/11/2013	60705	SERVICO DE TAXI	CAPITALIZED		13201003.00	2.834,80
1	1005	CELULA INFANTASIA	10382	EM-1 STUDIO SHOPI	42601001	30/11/2013	60705	SERVICO DE TAXI	CAPITALIZED		13201003.00	2.834,80
1	1005	CELULA INFANTASIA	10589	EE-1 TRAKITANAS A - MAQUINAS DE BOLINHA	42601001	30/11/2013	60705	SERVICO DE TAXI	CAPITALIZED		13201003.00	2.834,80
1	1005	CELULA INFANTASIA	10594	ER-6 DISPENKITO DA VOVO A	42601001	30/11/2013	60705	SERVICO DE TAXI	CAPITALIZED		13201003.00	2.834,80
1	1005	CELULA INFANTASIA	10184	EF-2 HOPI MONSTRO	42601001	30/11/2013	60705	SERVICO DE TAXI	CAPITALIZED		13201003.00	2.834,80
1	1005	CELULA INFANTASIA	10590	ER-2 GIRANDA DI MUSIK	42601001	30/11/2013	60705	SERVICO DE TAXI	CAPITALIZED		13201003.00	2.834,80
1	1005	CELULA INFANTASIA	10787	EV01 VIAS INFANTASIA	42601001	30/11/2013	60705	SERVICO DE TAXI	CAPITALIZED		13201003.00	2.834,80
1	1005	CELULA INFANTASIA	10593	ER-5 LOKOLORE	42601001	30/11/2013	60705	SERVICO DE TAXI	CAPITALIZED		13201003.00	2.834,80
1	1005	CELULA INFANTASIA	10789	EC01 FONTE LOONEY TUNES	42601001	30/11/2013	60705	SERVICO DE TAXI	CAPITALIZED		13201003.00	2.834,80
1	1005	CELULA INFANTASIA	10183	EF-1 PIZZARRIBA	42601001	30/11/2013	60705	SERVICO DE TAXI	CAPITALIZED		13201003.00	2.834,80
1	1005	CELULA INFANTASIA	10185	EF-3 HANGO - HOPI DOG	42601001	30/11/2013	60705	SERVICO DE TAXI	CAPITALIZED		13201003.00	2.834,80
1	1005	CELULA INFANTASIA	10186	EF-4 FOMI AJATU	42601001	30/11/2013	60705	SERVICO DE TAXI	CAPITALIZED		13201003.00	2.834,80
1	1005	CELULA INFANTASIA	10481	SHOWS - KLAP KLAP	42601001	30/11/2013	60705	SERVICO DE TAXI	CAPITALIZED		13201003.00	2.834,80
1	1005	CELULA INFANTASIA	10581	EE-6 CHABUM	42601001	30/11/2013	60705	SERVICO DE TAXI	CAPITALIZED		13201003.00	2.834,80
1	1005	CELULA INFANTASIA	10592	ER-4 LEVA I TRAZ	42601001	30/11/2013	60706	SERVICO DE TAXI	CAPITALIZED		13201003.00	1.952,40
1	1005	CELULA INFANTASIA	10591	ER-9 KONFRONT	42601001	30/11/2013	60706	SERVICO DE TAXI	CAPITALIZED		13201003.00	1.952,40
1	1006	CELULA APOIO	10920	CONTEUDO	42601001	30/11/2013	60706	SERVICO DE TAXI	CAPITALIZED		13201003.00	1.952,40
1	1005	CELULA INFANTASIA	10382	EM-1 STUDIO SHOPI	42601001	30/11/2013	60706	SERVICO DE TAXI	CAPITALIZED		13201003.00	1.952,40
1	1005	CELULA INFANTASIA	10589	EE-1 TRAKITANAS A - MAQUINAS DE BOLINHA	42601001	30/11/2013	60706	SERVICO DE TAXI	CAPITALIZED		13201003.00	1.952,40
1	1005	CELULA INFANTASIA	10594	ER-6 DISPENKITO DA VOVO A	42601001	30/11/2013	60706	SERVICO DE TAXI	CAPITALIZED		13201003.00	1.952,40
1	1005	CELULA INFANTASIA	10184	EF-2 HOPI MONSTRO	42601001	30/11/2013	60706	SERVICO DE TAXI	CAPITALIZED		13201003.00	1.952,40
1	1005	CELULA INFANTASIA	10590	ER-2 GIRANDA DI MUSIK	42601001	30/11/2013	60706	SERVICO DE TAXI	CAPITALIZED		13201003.00	1.952,40
1	1005	CELULA INFANTASIA	10787	EV01 VIAS INFANTASIA	42601001	30/11/2013	60706	SERVICO DE TAXI	CAPITALIZED		13201003.00	1.952,40
1	1005	CELULA INFANTASIA	10593	ER-5 LOKOLORE	42601001	30/11/2013	60706	SERVICO DE TAXI	CAPITALIZED		13201003.00	1.952,40
1	1005	CELULA INFANTASIA	10789	EC01 FONTE LOONEY TUNES	42601001	30/11/2013	60706	SERVICO DE TAXI	CAPITALIZED		13201003.00	1.952,40
1	1005	CELULA INFANTASIA	10183	EF-1 PIZZARRIBA	42601001	30/11/2013	60706	SERVICO DE TAXI	CAPITALIZED		13201003.00	1.952,40
1	1005	CELULA INFANTASIA	10185	EF-3 HANGO - HOPI DOG	42601001	30/11/2013	60706	SERVICO DE TAXI	CAPITALIZED		13201003.00	1.952,40
1	1005	CELULA INFANTASIA	10186	EF-4 FOMI AJATU	42601001	30/11/2013	60706	SERVICO DE TAXI	CAPITALIZED		13201003.00	1.952,40
1	1005	CELULA INFANTASIA	10481	SHOWS - KLAP KLAP	42601001	30/11/2013	60706	SERVICO DE TAXI	CAPITALIZED		13201003.00	1.952,40
1	1005	CELULA INFANTASIA	10581	EE-6 CHABUM	42601001	30/11/2013	60706	SERVICO DE TAXI	CAPITALIZED		13201003.00	1.952,40
1	1004	CELULA ARIBABIBA	10164	DF-1 HOPI HERO HANGO	42601001	30/11/2013	60707	ESTOPA BRANCA (PACOTE 1KG)	CAPITALIZED		13201003.00	82,84
1	1005	CELULA INFANTASIA	10481	SHOWS - KLAP KLAP	42601001	30/11/2013	60708	BROCA ACO RAPIDO 7,5MM	CAPITALIZED		13201003.00	4,15
1	1001	CELULA WILD WEST	10508	AR-12 MONTANHA RUSSA	42601001	31/01/2012	60709	FECHAMENTO DE CAMBIO INTAMIN - PINTUR	CIP		13201900.00	[illegible]
1	1001	CELULA WILD WEST	10508	AR-12 MONTANHA RUSSA	42601001	31/01/2012	60710	FECHAMENTO DE CAMBIO MONTCHAI INVOI	CIP		13201900.00	0
1	1005	CELULA INFANTASIA	10581	EE-6 CHABUM	42601001	30/11/2013	60711	FECHAMENTO DE CAMBIO SPLASHTACULAR I	CAPITALIZED		13201003.00	55.318,75
1	1005	CELULA INFANTASIA	10581	EE-6 CHABUM	42601001	30/11/2013	60712	FECHAMENTO DE CAMBIO SPLASHTACULAR I	CAPITALIZED		13201003.00	55.715,81
1	1001	CELULA WILD WEST	10508	AR-12 MONTANHA RUSSA	42601001	31/01/2012	60714	PIS S/ FECHAMENTO DE CAMBIO - MONTCHA	CIP		13201900.00	0
1	1001	CELULA WILD WEST	10508	AR-12 MONTANHA RUSSA	42601001	31/01/2012	60715	ISS S/ FECHAMENTO DE CAMBIO - MONTCHA	CIP		13201900.00	412,54
1	1005	CELULA INFANTASIA	10481	SHOWS - KLAP KLAP	42601001	30/11/2013	60716	BROCA DE VIDIA MODELO SDS PLUS	CAPITALIZED		13201003.00	19,64
1	1001	CELULA WILD WEST	10508	AR-12 MONTANHA RUSSA	42601001	31/01/2012	60717	PIS S/ FECHAMENTO DE CAMBIO - INTAMIN -	CIP		13201900.00	0
1	1001	CELULA WILD WEST	10508	AR-12 MONTANHA RUSSA	42601001	31/01/2012	60718	ISS S/ FECHAMENTO DE CAMBIO - INTAMIN -	CIP		13201900.00	1.600,90
1	1001	CELULA WILD WEST	10508	AR-12 MONTANHA RUSSA	42601001	31/01/2012	60719	COFINS S/ FECHAMENTO DE CAMBIO - MONT	CIP		13201900.00	[illegible]
1	1001	CELULA WILD WEST	10508	AR-12 MONTANHA RUSSA	42601001	31/01/2012	60720	CIDE S/ FECHAMENTO DE CAMBIO - MONTCH	CIP		13201900.00	[illegible]
1	1005	CELULA INFANTASIA	10481	SHOWS - KLAP KLAP	42601001	30/11/2013	60721	CHUMBADOR TB WEDGE ANCHOR 3/8X	CAPITALIZED		13201003.00	93,75
1	1005	CELULA INFANTASIA	10481	SHOWS - KLAP KLAP	42601001	30/11/2013	60722	CHUMBADOR TB WEDGE ANCHOR 3/8X	CAPITALIZED		13201003.00	156,25
1	1001	CELULA WILD WEST	10508	AR-12 MONTANHA RUSSA	42601001	31/01/2012	60723	IRRF S/ FECHAMENTO DE CAMBIO - MONTCH	CIP		13201900.00	[illegible]
1	1001	CELULA WILD WEST	10508	AR-12 MONTANHA RUSSA	42601001	31/01/2012	60724	COFINS S/ FECHAMENTO DE CAMBIO - INTAM	CIP		13201900.00	0
1	1001	CELULA WILD WEST	10508	AR-12 MONTANHA RUSSA	42601001	31/01/2012	60725	CIDE S/ FECHAMENTO DE CAMBIO - INTAMIN	CIP		13201900.00	0
1	1001	CELULA WILD WEST	10508	AR-12 MONTANHA RUSSA	42601001	31/01/2012	60726	IRRF S/ FECHAMENTO DE CAMBIO - INTAMIN	CIP		13201900.00	[illegible]
1	1005	CELULA INFANTASIA	10581	EE-6 CHABUM	42601001	30/11/2013	60727	PIS S/ FECHAMENTO DE CAMBIO - SPLASH TA	CAPITALIZED		13201003.00	1.033,28
1	1005	CELULA INFANTASIA	10581	EE-6 CHABUM	42601001	30/11/2013	60728	ISS S/ FECHAMENTO DE CAMBIO - SPLASH TA	CAPITALIZED		13201003.00	1.114,32
1	1005	CELULA INFANTASIA	10581	EE-6 CHABUM	42601001	30/11/2013	60729	COFINS S/ FECHAMENTO DE CAMBIO - SPLAS	CAPITALIZED		13201003.00	4.759,33
1	1005	CELULA INFANTASIA	10581	EE-6 CHABUM	42601001	30/11/2013	60730	CIDE S/ FECHAMENTO DE CAMBIO - SPLASH T	CAPITALIZED		13201003.00	5.571,[illegible]
1	1005	CELULA INFANTASIA	10581	EE-6 CHABUM	42601001	30/11/2013	60731	IRRF S/ FECHAMENTO DE CAMBIO - SPLASH T	CAPITALIZED		13201003.00	9.892,74
1	1005	CELULA INFANTASIA	10589	EE-1 TRAKITANAS A - MAQUINAS DE BOLINHA	42601001	30/11/2013	60732	ICMS IVA ST - 0220020000310000-COPO DES	CAPITALIZED		13201003.00	1,85
1	1005	CELULA INFANTASIA	10590	ER-2 GIRANDA DI MUSIK	42601001	30/11/2013	60733	ICMS IVA ST - 0220020000310000-COPO DES	CAPITALIZED		13201003.00	1,85
1	1004	CELULA ARIBABIBA	10362	DM-3 HERO SHOPI	42601001	30/11/2013	60734	ICMS S/ DIFER DE ALIQ - NF 134 - VOLTO INDU	CAPITALIZED		13201003.00	16.592,24
1	1005	CELULA INFANTASIA	10382	EM-1 STUDIO SHOPI	42601001	30/11/2013	60734	ICMS S/ DIFER DE ALIQ - NF 134 - VOLTO INDU	CAPITALIZED		13201003.00	16.592,24
1	1004	CELULA ARIBABIBA	10572	DR-4 TRUKES DI PINGUIM	42601001	30/11/2013	60734	ICMS S/ DIFER DE ALIQ - NF 134 - VOLTO INDU	CAPITALIZED		13201003.00	16.592,24

Este documento é cópia do original, assinado digitalmente por CAMILA APARECIDA DIAS LIMA e Tribunal de Justiça do Estado de São Paulo, protocolado em 01/03/2019 às 20:56, sob o número WJMJ19700053040.
Para conferir o original, acesse o site https://esaj.tjsp.jus.br/pastadigital/pg/abrirConferenciaDocumento.do, informe o processo 1002265-62.2016.8.26.0659 e código 4488B7B.

1	1005	CELULA INFANTASIA	10597	EE-1 TRAKITANAS C - PARKID	42601001	30/11/2013	60735	ICMS S/ DIFER DE ALIQ - NF 1586 - AUBICON I	CAPITALIZED		13201003.00	4.589,90
1	1005	CELULA INFANTASIA	10581	EE-6 CHABUM	42601001	30/11/2013	60736	ICMS S/ DIFER DE ALIQ - NF 1586 - AUBICON I	CAPITALIZED		13201003.00	178,03
1	1005	CELULA INFANTASIA	10581	EE-6 CHABUM	42601001	30/11/2013	60737	ICMS S/ DIFER DE ALIQ - NF 1572 - AUBICON I	CAPITALIZED		13201003.00	895,73
1	1005	CELULA INFANTASIA	10589	EE-1 TRAKITANAS A - MAQUINAS DE BOLINHA	42601001	30/11/2013	60738	ICMS S/ DIFER DE ALIQ - NF 1572 - AUBICON I	CAPITALIZED		13201003.00	1.112,72
1	1005	CELULA INFANTASIA	10589	EE-1 TRAKITANAS A - MAQUINAS DE BOLINHA	42601001	30/11/2013	60739	ICMS S/ DIFER DE ALIQ - NF 1581 - AUBICON I	CAPITALIZED		13201003.00	327,71
1	1005	CELULA INFANTASIA	10590	ER-2 GIRANDA DI MUSIK	42601001	30/11/2013	60740	BROCA ACO RAPIDO 6,5MM	CAPITALIZED		13201003.00	3,98
1	1005	CELULA INFANTASIA	10589	EE-1 TRAKITANAS A - MAQUINAS DE BOLINHA	42601001	30/11/2013	60741	ICMS S/ DIFER DE ALIQ - NF 1572 - AUBICON I	CAPITALIZED		13201003.00	335,15
1	1005	CELULA INFANTASIA	10590	ER-2 GIRANDA DI MUSIK	42601001	30/11/2013	60742	BROCA ACO RAPIDO 6,5MM	CAPITALIZED		13201003.00	3,98
1	1005	CELULA INFANTASIA	10589	EE-1 TRAKITANAS A - MAQUINAS DE BOLINHA	42601001	30/11/2013	60743	ICMS S/ DIFER DE ALIQ - NF 1586 - AUBICON I	CAPITALIZED		13201003.00	800,61
1	1005	CELULA INFANTASIA	10590	ER-2 GIRANDA DI MUSIK	42601001	30/11/2013	60744	BROCA ACO RAPIDO 5,0MM	CAPITALIZED		13201003.00	6,46
1	1005	CELULA INFANTASIA	10589	EE-1 TRAKITANAS A - MAQUINAS DE BOLINHA	42601001	30/11/2013	60745	ICMS S/ DIFER DE ALIQ - NF 1581 - AUBICON I	CAPITALIZED		13201003.00	1.760,39
1	1005	CELULA INFANTASIA	10590	ER-2 GIRANDA DI MUSIK	42601001	30/11/2013	60746	PARAFUSO SEXTAVADO M10 X 60MM	CAPITALIZED		13201003.00	50,67
1	1005	CELULA INFANTASIA	10184	EF-2 HOPI MONSTRO	42601001	30/11/2013	60747	ICMS S/ DIFER DE ALIQ - NF 136 - VOLTO INDU	CAPITALIZED		13201003.00	1.800,00
1	1005	CELULA INFANTASIA	10787	EV01 VIAS INFANTASIA	42601001	30/11/2013	60748	ICMS S/ DIFER DE ALIQ - NF 845 - RICCO COM	CAPITALIZED		13201003.00	84,24
1	1005	CELULA INFANTASIA	10590	ER-2 GIRANDA DI MUSIK	42601001	30/11/2013	60749	MANCAL DE APOIO DA HASTE CAVAL	CAPITALIZED		13201003.00	1.907,40
1	1005	CELULA INFANTASIA	10594	ER-6 DISPENKITO DA VOVO A	42601001	30/11/2013	60750	OLEO TEXAMATIC B TEXACO (BALDE	CAPITALIZED		13201003.00	443,15
1	1005	CELULA INFANTASIA	10589	EE-1 TRAKITANAS A - MAQUINAS DE BOLINHA	42601001	30/11/2013	60751	TOMATE SALADA EM RODELAS (PRODUTO IN	CAPITALIZED		13201003.00	2,11
1	1005	CELULA INFANTASIA	10592	ER-4 LEVA I TRAZ	42601001	30/11/2013	60752	SEGURO DE VIDA	CAPITALIZED		13201003.00	8,87
1	1005	CELULA INFANTASIA	10591	ER-9 KONFRONT	42601001	30/11/2013	60752	SEGURO DE VIDA	CAPITALIZED		13201003.00	8,87
1	1006	CELULA APOIO	10920	CONTEUDO	42601001	30/11/2013	60752	SEGURO DE VIDA	CAPITALIZED		13201003.00	8,87
1	1005	CELULA INFANTASIA	10382	EM-1 STUDIO SHOPI	42601001	30/11/2013	60752	SEGURO DE VIDA	CAPITALIZED		13201003.00	8,87
1	1005	CELULA INFANTASIA	10589	EE-1 TRAKITANAS A - MAQUINAS DE BOLINHA	42601001	30/11/2013	60752	SEGURO DE VIDA	CAPITALIZED		13201003.00	8,87
1	1005	CELULA INFANTASIA	10594	ER-6 DISPENKITO DA VOVO A	42601001	30/11/2013	60752	SEGURO DE VIDA	CAPITALIZED		13201003.00	8,87
1	1005	CELULA INFANTASIA	10184	EF-2 HOPI MONSTRO	42601001	30/11/2013	60752	SEGURO DE VIDA	CAPITALIZED		13201003.00	8,87
1	1005	CELULA INFANTASIA	10590	ER-2 GIRANDA DI MUSIK	42601001	30/11/2013	60752	SEGURO DE VIDA	CAPITALIZED		13201003.00	8,87
1	1005	CELULA INFANTASIA	10787	EV01 VIAS INFANTASIA	42601001	30/11/2013	60752	SEGURO DE VIDA	CAPITALIZED		13201003.00	8,87
1	1005	CELULA INFANTASIA	10593	ER-5 LOKOLORE	42601001	30/11/2013	60752	SEGURO DE VIDA	CAPITALIZED		13201003.00	8,87
1	1005	CELULA INFANTASIA	10789	EC01 FONTE LOONEY TUNES	42601001	30/11/2013	60752	SEGURO DE VIDA	CAPITALIZED		13201003.00	8,87
1	1005	CELULA INFANTASIA	10183	EF-1 PIZZARRIBA	42601001	30/11/2013	60752	SEGURO DE VIDA	CAPITALIZED		13201003.00	8,87
1	1005	CELULA INFANTASIA	10185	EF-3 HANGO - HOPI DOG	42601001	30/11/2013	60752	SEGURO DE VIDA	CAPITALIZED		13201003.00	8,87
1	1005	CELULA INFANTASIA	10186	EF-4 FOMI AJATU	42601001	30/11/2013	60752	SEGURO DE VIDA	CAPITALIZED		13201003.00	8,87
1	1005	CELULA INFANTASIA	10481	SHOWS - KLAP KLAP	42601001	30/11/2013	60752	SEGURO DE VIDA	CAPITALIZED		13201003.00	8,87
1	1005	CELULA INFANTASIA	10581	EE-6 CHABUM	42601001	30/11/2013	60752	SEGURO DE VIDA	CAPITALIZED		13201003.00	8,87
1	1005	CELULA INFANTASIA	10589	EE-1 TRAKITANAS A - MAQUINAS DE BOLINHA	42601001	30/11/2013	60753	MOLHO ESPECIAL PARA SANDUICHE BILLY JA(	CAPITALIZED		13201003.00	2,41
1	1005	CELULA INFANTASIA	10592	ER-4 LEVA I TRAZ	42601001	30/11/2013	60754	SEGURO DE VIDA	CAPITALIZED		13201003.00	8,97
1	1005	CELULA INFANTASIA	10591	ER-9 KONFRONT	42601001	30/11/2013	60754	SEGURO DE VIDA	CAPITALIZED		13201003.00	8,97
1	1006	CELULA APOIO	10920	CONTEUDO	42601001	30/11/2013	60754	SEGURO DE VIDA	CAPITALIZED		13201003.00	8,97
1	1005	CELULA INFANTASIA	10382	EM-1 STUDIO SHOPI	42601001	30/11/2013	60754	SEGURO DE VIDA	CAPITALIZED		13201003.00	8,97
1	1005	CELULA INFANTASIA	10589	EE-1 TRAKITANAS A - MAQUINAS DE BOLINHA	42601001	30/11/2013	60754	SEGURO DE VIDA	CAPITALIZED		13201003.00	8,97
1	1005	CELULA INFANTASIA	10594	ER-6 DISPENKITO DA VOVO A	42601001	30/11/2013	60754	SEGURO DE VIDA	CAPITALIZED		13201003.00	8,97
1	1005	CELULA INFANTASIA	10184	EF-2 HOPI MONSTRO	42601001	30/11/2013	60754	SEGURO DE VIDA	CAPITALIZED		13201003.00	8,97
1	1005	CELULA INFANTASIA	10590	ER-2 GIRANDA DI MUSIK	42601001	30/11/2013	60754	SEGURO DE VIDA	CAPITALIZED		13201003.00	8,97
1	1005	CELULA INFANTASIA	10787	EV01 VIAS INFANTASIA	42601001	30/11/2013	60754	SEGURO DE VIDA	CAPITALIZED		13201003.00	8,97
1	1005	CELULA INFANTASIA	10593	ER-5 LOKOLORE	42601001	30/11/2013	60754	SEGURO DE VIDA	CAPITALIZED		13201003.00	8,97
1	1005	CELULA INFANTASIA	10789	EC01 FONTE LOONEY TUNES	42601001	30/11/2013	60754	SEGURO DE VIDA	CAPITALIZED		13201003.00	8,97
1	1005	CELULA INFANTASIA	10183	EF-1 PIZZARRIBA	42601001	30/11/2013	60754	SEGURO DE VIDA	CAPITALIZED		13201003.00	8,97
1	1005	CELULA INFANTASIA	10185	EF-3 HANGO - HOPI DOG	42601001	30/11/2013	60754	SEGURO DE VIDA	CAPITALIZED		13201003.00	8,97
1	1005	CELULA INFANTASIA	10186	EF-4 FOMI AJATU	42601001	30/11/2013	60754	SEGURO DE VIDA	CAPITALIZED		13201003.00	8,97
1	1005	CELULA INFANTASIA	10481	SHOWS - KLAP KLAP	42601001	30/11/2013	60754	SEGURO DE VIDA	CAPITALIZED		13201003.00	8,97
1	1005	CELULA INFANTASIA	10581	EE-6 CHABUM	42601001	30/11/2013	60754	SEGURO DE VIDA	CAPITALIZED		13201003.00	8,97
1	1005	CELULA INFANTASIA	10589	EE-1 TRAKITANAS A - MAQUINAS DE BOLINHA	42601001	30/11/2013	60755	ALFACE PROCESSADA (PRODUTO INTERMEDI/	CAPITALIZED		13201003.00	2,42
1	1005	CELULA INFANTASIA	10592	ER-4 LEVA I TRAZ	42601001	30/11/2013	60756	SEGURO DE VIDA	CAPITALIZED		13201003.00	9,41
1	1005	CELULA INFANTASIA	10591	ER-9 KONFRONT	42601001	30/11/2013	60756	SEGURO DE VIDA	CAPITALIZED		13201003.00	9,41
1	1006	CELULA APOIO	10920	CONTEUDO	42601001	30/11/2013	60756	SEGURO DE VIDA	CAPITALIZED		13201003.00	9,41
1	1005	CELULA INFANTASIA	10382	EM-1 STUDIO SHOPI	42601001	30/11/2013	60756	SEGURO DE VIDA	CAPITALIZED		13201003.00	9,41
1	1005	CELULA INFANTASIA	10589	EE-1 TRAKITANAS A - MAQUINAS DE BOLINHA	42601001	30/11/2013	60756	SEGURO DE VIDA	CAPITALIZED		13201003.00	9,41
1	1005	CELULA INFANTASIA	10594	ER-6 DISPENKITO DA VOVO A	42601001	30/11/2013	60756	SEGURO DE VIDA	CAPITALIZED		13201003.00	9,41
1	1005	CELULA INFANTASIA	10184	EF-2 HOPI MONSTRO	42601001	30/11/2013	60756	SEGURO DE VIDA	CAPITALIZED		13201003.00	9,41
1	1005	CELULA INFANTASIA	10590	ER-2 GIRANDA DI MUSIK	42601001	30/11/2013	60756	SEGURO DE VIDA	CAPITALIZED		13201003.00	9,41
1	1005	CELULA INFANTASIA	10787	EV01 VIAS INFANTASIA	42601001	30/11/2013	60756	SEGURO DE VIDA	CAPITALIZED		13201003.00	9,41
1	1005	CELULA INFANTASIA	10593	ER-5 LOKOLORE	42601001	30/11/2013	60756	SEGURO DE VIDA	CAPITALIZED		13201003.00	9,41
1	1005	CELULA INFANTASIA	10789	EC01 FONTE LOONEY TUNES	42601001	30/11/2013	60756	SEGURO DE VIDA	CAPITALIZED		13201003.00	9,41
1	1005	CELULA INFANTASIA	10183	EF-1 PIZZARRIBA	42601001	30/11/2013	60756	SEGURO DE VIDA	CAPITALIZED		13201003.00	9,41
1	1005	CELULA INFANTASIA	10185	EF-3 HANGO - HOPI DOG	42601001	30/11/2013	60756	SEGURO DE VIDA	CAPITALIZED		13201003.00	9,41
1	1005	CELULA INFANTASIA	10186	EF-4 FOMI AJATU	42601001	30/11/2013	60756	SEGURO DE VIDA	CAPITALIZED		13201003.00	9,41
1	1005	CELULA INFANTASIA	10481	SHOWS - KLAP KLAP	42601001	30/11/2013	60756	SEGURO DE VIDA	CAPITALIZED		13201003.00	9,41
1	1005	CELULA INFANTASIA	10581	EE-6 CHABUM	42601001	30/11/2013	60756	SEGURO DE VIDA	CAPITALIZED		13201003.00	9,41
1	1005	CELULA INFANTASIA	10592	ER-4 LEVA I TRAZ	42601001	30/11/2013	60757	SEGURO DE VIDA	CAPITALIZED		13201003.00	9,52
1	1005	CELULA INFANTASIA	10591	ER-9 KONFRONT	42601001	30/11/2013	60757	SEGURO DE VIDA	CAPITALIZED		13201003.00	9,52
1	1006	CELULA APOIO	10920	CONTEUDO	42601001	30/11/2013	60757	SEGURO DE VIDA	CAPITALIZED		13201003.00	9,52
1	1005	CELULA INFANTASIA	10382	EM-1 STUDIO SHOPI	42601001	30/11/2013	60757	SEGURO DE VIDA	CAPITALIZED		13201003.00	9,52
1	1005	CELULA INFANTASIA	10589	EE-1 TRAKITANAS A - MAQUINAS DE BOLINHA	42601001	30/11/2013	60757	SEGURO DE VIDA	CAPITALIZED		13201003.00	9,52
1	1005	CELULA INFANTASIA	10594	ER-6 DISPENKITO DA VOVO A	42601001	30/11/2013	60757	SEGURO DE VIDA	CAPITALIZED		13201003.00	9,52
1	1005	CELULA INFANTASIA	10184	EF-2 HOPI MONSTRO	42601001	30/11/2013	60757	SEGURO DE VIDA	CAPITALIZED		13201003.00	9,52
1	1005	CELULA INFANTASIA	10590	ER-2 GIRANDA DI MUSIK	42601001	30/11/2013	60757	SEGURO DE VIDA	CAPITALIZED		13201003.00	9,52
1	1005	CELULA INFANTASIA	10787	EV01 VIAS INFANTASIA	42601001	30/11/2013	60757	SEGURO DE VIDA	CAPITALIZED		13201003.00	9,52
1	1005	CELULA INFANTASIA	10593	ER-5 LOKOLORE	42601001	30/11/2013	60757	SEGURO DE VIDA	CAPITALIZED		13201003.00	9,52
1	1005	CELULA INFANTASIA	10789	EC01 FONTE LOONEY TUNES	42601001	30/11/2013	60757	SEGURO DE VIDA	CAPITALIZED		13201003.00	9,52
1	1005	CELULA INFANTASIA	10183	EF-1 PIZZARRIBA	42601001	30/11/2013	60757	SEGURO DE VIDA	CAPITALIZED		13201003.00	9,52
1	1005	CELULA INFANTASIA	10185	EF-3 HANGO - HOPI DOG	42601001	30/11/2013	60757	SEGURO DE VIDA	CAPITALIZED		13201003.00	9,52
1	1005	CELULA INFANTASIA	10186	EF-4 FOMI AJATU	42601001	30/11/2013	60757	SEGURO DE VIDA	CAPITALIZED		13201003.00	9,52
1	1005	CELULA INFANTASIA	10481	SHOWS - KLAP KLAP	42601001	30/11/2013	60757	SEGURO DE VIDA	CAPITALIZED		13201003.00	9,52
1	1005	CELULA INFANTASIA	10581	EE-6 CHABUM	42601001	30/11/2013	60757	SEGURO DE VIDA	CAPITALIZED		13201003.00	9,52
1	1005	CELULA INFANTASIA	10589	EE-1 TRAKITANAS A - MAQUINAS DE BOLINHA	42601001	30/11/2013	60758	TAMPA DESCARTAVEL PARA COPO 770ML DIX	CAPITALIZED		13201003.00	3,16
1	1005	CELULA INFANTASIA	10592	ER-4 LEVA I TRAZ	42601001	30/11/2013	60759	SEGURO DE VIDA	CAPITALIZED		13201003.00	124,95
1	1005	CELULA INFANTASIA	10591	ER-9 KONFRONT	42601001	30/11/2013	60759	SEGURO DE VIDA	CAPITALIZED		13201003.00	124,95
1	1006	CELULA APOIO	10920	CONTEUDO	42601001	30/11/2013	60759	SEGURO DE VIDA	CAPITALIZED		13201003.00	124,95
1	1005	CELULA INFANTASIA	10382	EM-1 STUDIO SHOPI	42601001	30/11/2013	60759	SEGURO DE VIDA	CAPITALIZED		13201003.00	124,95
1	1005	CELULA INFANTASIA	10589	EE-1 TRAKITANAS A - MAQUINAS DE BOLINHA	42601001	30/11/2013	60759	SEGURO DE VIDA	CAPITALIZED		13201003.00	124,95
1	1005	CELULA INFANTASIA	10594	ER-6 DISPENKITO DA VOVO A	42601001	30/11/2013	60759	SEGURO DE VIDA	CAPITALIZED		13201003.00	124,95
1	1005	CELULA INFANTASIA	10184	EF-2 HOPI MONSTRO	42601001	30/11/2013	60759	SEGURO DE VIDA	CAPITALIZED		13201003.00	124,95
1	1005	CELULA INFANTASIA	10590	ER-2 GIRANDA DI MUSIK	42601001	30/11/2013	60759	SEGURO DE VIDA	CAPITALIZED		13201003.00	124,95
1	1005	CELULA INFANTASIA	10787	EV01 VIAS INFANTASIA	42601001	30/11/2013	60759	SEGURO DE VIDA	CAPITALIZED		13201003.00	124,95
1	1005	CELULA INFANTASIA	10593	ER-5 LOKOLORE	42601001	30/11/2013	60759	SEGURO DE VIDA	CAPITALIZED		13201003.00	124,95
1	1005	CELULA INFANTASIA	10789	EC01 FONTE LOONEY TUNES	42601001	30/11/2013	60759	SEGURO DE VIDA	CAPITALIZED		13201003.00	124,95
1	1005	CELULA INFANTASIA	10183	EF-1 PIZZARRIBA	42601001	30/11/2013	60759	SEGURO DE VIDA	CAPITALIZED		13201003.00	124,95
1	1005	CELULA INFANTASIA	10185	EF-3 HANGO - HOPI DOG	42601001	30/11/2013	60759	SEGURO DE VIDA	CAPITALIZED		13201003.00	124,95
1	1005	CELULA INFANTASIA	10186	EF-4 FOMI AJATU	42601001	30/11/2013	60759	SEGURO DE VIDA	CAPITALIZED		13201003.00	124,95
1	1005	CELULA INFANTASIA	10481	SHOWS - KLAP KLAP	42601001	30/11/2013	60759	SEGURO DE VIDA	CAPITALIZED		13201003.00	124,95
1	1005	CELULA INFANTASIA	10581	EE-6 CHABUM	42601001	30/11/2013	60759	SEGURO DE VIDA	CAPITALIZED		13201003.00	124,95
1	1005	CELULA INFANTASIA	10592	ER-4 LEVA I TRAZ	42601001	30/11/2013	60760	SEGURO DE VIDA	CAPITALIZED		13201003.00	125,18
1	1005	CELULA INFANTASIA	10591	ER-9 KONFRONT	42601001	30/11/2013	60760	SEGURO DE VIDA	CAPITALIZED		13201003.00	125,18
1	1006	CELULA APOIO	10920	CONTEUDO	42601001	30/11/2013	60760	SEGURO DE VIDA	CAPITALIZED		13201003.00	125,18
1	1005	CELULA INFANTASIA	10382	EM-1 STUDIO SHOPI	42601001	30/11/2013	60760	SEGURO DE VIDA	CAPITALIZED		13201003.00	125,18
1	1005	CELULA INFANTASIA	10589	EE-1 TRAKITANAS A - MAQUINAS DE BOLINHA	42601001	30/11/2013	60760	SEGURO DE VIDA	CAPITALIZED		13201003.00	125,18
1	1005	CELULA INFANTASIA	10594	ER-6 DISPENKITO DA VOVO A	42601001	30/11/2013	60760	SEGURO DE VIDA	CAPITALIZED		13201003.00	125,18
1	1005	CELULA INFANTASIA	10184	EF-2 HOPI MONSTRO	42601001	30/11/2013	60760	SEGURO DE VIDA	CAPITALIZED		13201003.00	125,18
1	1005	CELULA INFANTASIA	10590	ER-2 GIRANDA DI MUSIK	42601001	30/11/2013	60760	SEGURO DE VIDA	CAPITALIZED		13201003.00	125,18
1	1005	CELULA INFANTASIA	10787	EV01 VIAS INFANTASIA	42601001	30/11/2013	60760	SEGURO DE VIDA	CAPITALIZED		13201003.00	125,18
1	1005	CELULA INFANTASIA	10593	ER-5 LOKOLORE	42601001	30/11/2013	60760	SEGURO DE VIDA	CAPITALIZED		13201003.00	125,18
1	1005	CELULA INFANTASIA	10789	EC01 FONTE LOONEY TUNES	42601001	30/11/2013	60760	SEGURO DE VIDA	CAPITALIZED		13201003.00	125,18
1	1005	CELULA INFANTASIA	10183	EF-1 PIZZARRIBA	42601001	30/11/2013	60760	SEGURO DE VIDA	CAPITALIZED		13201003.00	125,18
1	1005	CELULA INFANTASIA	10185	EF-3 HANGO - HOPI DOG	42601001	30/11/2013	60760	SEGURO DE VIDA	CAPITALIZED		13201003.00	125,18
1	1005	CELULA INFANTASIA	10186	EF-4 FOMI AJATU	42601001	30/11/2013	60760	SEGURO DE VIDA	CAPITALIZED		13201003.00	125,18
1	1005	CELULA INFANTASIA	10481	SHOWS - KLAP KLAP	42601001	30/11/2013	60760	SEGURO DE VIDA	CAPITALIZED		13201003.00	125,18
1	1005	CELULA INFANTASIA	10581	EE-6 CHABUM	42601001	30/11/2013	60760	SEGURO DE VIDA	CAPITALIZED		13201003.00	125,19
1	1005	CELULA INFANTASIA	10589	EE-1 TRAKITANAS A - MAQUINAS DE BOLINHA	42601001	30/11/2013	60761	HOPI FRITAS (EMBALAGEM EM CARTAO TRIPL	CAPITALIZED		13201003.00	3,86
1	1004	CELULA ARIBABIBA	10576	DR-8 BAT HATARI	42601001	30/11/2013	60762	TAMPA FINAL CODIGO 081271 1	CAPITALIZED		13201003.00	16
1	1004	CELULA ARIBABIBA	10576	DR-8 BAT HATARI	42601001	30/11/2013	60763	GRAMPO FIXADOR CODIGO 081231 1	CAPITALIZED		13201006.00	55,2
1	1005	CELULA INFANTASIA	10589	EE-1 TRAKITANAS A - MAQUINAS DE BOLINHA	42601001	30/11/2013	60764	HOPI X SALADA (EMBALAGEM EM CARTAO TR	CAPITALIZED		13201003.00	6,6
1	1004	CELULA ARIBABIBA	10576	DR-8 BAT HATARI	42601001	30/11/2013	60765	BRACO DE ARRASTE 400 MM CODIGO 020195	CAPITALIZED		13201006.00	76,
1	1005	CELULA INFANTASIA	10589	EE-1 TRAKITANAS A - MAQUINAS DE BOLINHA	42601001	30/11/2013	60766	HOPI PIZZA (EMBALAGEM EM CARTAO TRIPLE	CAPITALIZED		13201003.00	6,54
1	1004	CELULA ARIBABIBA	10576	DR-8 BAT HATARI	42601001	30/11/2013	60767	ELETRIFICACAO DO BARRAMENTO CODIGO 08	CAPITALIZED		13201003.00	110,4
1	1005	CELULA INFANTASIA	10589	EE-1 TRAKITANAS A - MAQUINAS DE BOLINHA	42601001	30/11/2013	60768	COPO DESCARTAVEL 770 ML DIXIE CAIXA CON	CAPITALIZED		13201003.00	7,14
1	1004	CELULA ARIBABIBA	10576	DR-8 BAT HATARI	42601001	30/11/2013	60769	COLETOR 80 A FASE VERTICAL COM 6 METRO	CAPITALIZED		13201003.00	2.160,00
1	1005	CELULA INFANTASIA	10589	EE-1 TRAKITANAS A - MAQUINAS DE BOLINHA	42601001	30/11/2013	60770	PAO DE HAMBURGUER FSB PADRAO COM GE	CAPITALIZED		13201003.00	10,
1	1004	CELULA ARIBABIBA	10576	DR-8 BAT HATARI	42601001	30/11/2013	60771	PECA DE JUNCAO CODIGO 081221 2	CAPITALIZED		13201006.00	2.208,00

fls. 98831
Este documento é cópia do original, assinado digitalmente por CAMILA APARECIDA DIAS LIMA e Tribunal de Justiça do Estado de São Paulo, protocolado em 01/03/2019 às 20:56, sob o número WJMJ19700553340.
Para conferir o original, acesse o site https://esaj.tjsp.jus.br/pastadigital/pg/abrirConferenciaDocumento.do, informe o processo 1002265-62.2016.8.26.0659 e código 4488B7B.

1	1004	CELULA ARIBABIBA	10576	DR-8 BAT HATARI	42601001	30/11/2013	60772	SUPORTE DESLIZANTE COM PORCA SEXTAVAD	CAPITALIZED		13201003.00	5.998,40
1	1004	CELULA ARIBABIBA	10576	DR-8 BAT HATARI	42601001	30/11/2013	60773	BARRAMENTO BLINDADO 320 A FASE 4 METR	CAPITALIZED		13201003.00	3.236,80
1	1005	CELULA INFANTASIA	10589	EE-1 TRAKITANAS A - MAQUINAS DE BOLINHA	42601001	30/11/2013	60774	BATATA PALITO 9 MM X 9 MM	CAPITALIZED		13201003.00	15,38
1	1005	CELULA INFANTASIA	10589	EE-1 TRAKITANAS A - MAQUINAS DE BOLINHA	42601001	30/11/2013	60775	HAMBURGUER BOVINO DE 90G LINHA BERTIN	CAPITALIZED		13201003.00	18,19
1	1005	CELULA INFANTASIA	10589	EE-1 TRAKITANAS A - MAQUINAS DE BOLINHA	42601001	30/11/2013	60776	PIZZA CONGELADA DE CALABRESA	CAPITALIZED		13201003.00	23,33
1	1005	CELULA INFANTASIA	10589	EE-1 TRAKITANAS A - MAQUINAS DE BOLINHA	42601001	30/11/2013	60777	PIZZA CONGELADA DE MUSSARELA	CAPITALIZED		13201003.00	25,37
1	1005	CELULA INFANTASIA	10589	EE-1 TRAKITANAS A - MAQUINAS DE BOLINHA	42601001	30/11/2013	60778	REFRIGERANTE SUKITA BAG IN BOX 18 LITROS	CAPITALIZED		13201003.00	38,51
1	1005	CELULA INFANTASIA	10589	EE-1 TRAKITANAS A - MAQUINAS DE BOLINHA	42601001	30/11/2013	60779	QUEIJO PRATO OU MUSSARELA FATIADO (PES	CAPITALIZED		13201003.00	42,68
1	1005	CELULA INFANTASIA	10589	EE-1 TRAKITANAS A - MAQUINAS DE BOLINHA	42601001	30/11/2013	60781	MANGUEIRA PNEUMATICA PU 12 1/2	CAPITALIZED		13201001.00	240
1	1005	CELULA INFANTASIA	10590	ER-2 GIRANDA DI MUSIK	42601001	30/11/2013	60783	AGUA MINERAL GASEIFICADA NATURAL 510 M	CAPITALIZED		13201003.00	1,12
1	1005	CELULA INFANTASIA	10590	ER-2 GIRANDA DI MUSIK	42601001	30/11/2013	60784	TOMATE SALADA EM RODELAS (PRODUTO IN	CAPITALIZED		13201003.00	2,11
1	1005	CELULA INFANTASIA	10590	ER-2 GIRANDA DI MUSIK	42601001	30/11/2013	60785	MOLHO ESPECIAL PARA SANDUICHE BILLY JAC	CAPITALIZED		13201003.00	2,41
1	1005	CELULA INFANTASIA	10590	ER-2 GIRANDA DI MUSIK	42601001	30/11/2013	60787	AMPA DESCARTAVEL PARA COPO 770ML DIXI	CAPITALIZED		13201003.00	3,56
1	1005	CELULA INFANTASIA	10590	ER-2 GIRANDA DI MUSIK	42601001	30/11/2013	60788	HOPI FRITAS (EMBALAGEM EM CARTAO TRIPL	CAPITALIZED		13201003.00	3,86
1	1005	CELULA INFANTASIA	10590	ER-2 GIRANDA DI MUSIK	42601001	30/11/2013	60789	HOPI X SALADA (EMBALAGEM EM CARTAO TR	CAPITALIZED		13201003.00	[illegible]
1	1005	CELULA INFANTASIA	10590	ER-2 GIRANDA DI MUSIK	42601001	30/11/2013	60790	HOPI PIZZA (EMBALAGEM EM CARTAO TRIPLE	CAPITALIZED		13201003.00	6,64
1	1005	CELULA INFANTASIA	10590	ER-2 GIRANDA DI MUSIK	42601001	30/11/2013	60791	COPO DESCARTAVEL 770 ML DIXIE CAIXA CON	CAPITALIZED		13201003.00	7,14
1	1005	CELULA INFANTASIA	10590	ER-2 GIRANDA DI MUSIK	42601001	30/11/2013	60792	PAO DE HAMBURGUER FSB PADRAO COM GE	CAPITALIZED		13201003.00	10,29
1	1005	CELULA INFANTASIA	10590	ER-2 GIRANDA DI MUSIK	42601001	30/11/2013	60793	BATATA PALITO 9 MM X 9 MM	CAPITALIZED		13201003.00	15,38
1	1005	CELULA INFANTASIA	10590	ER-2 GIRANDA DI MUSIK	42601001	30/11/2013	60794	HAMBURGUER BOVINO DE 90G LINHA BERTIN	CAPITALIZED		13201003.00	[illegible]
1	1005	CELULA INFANTASIA	10590	ER-2 GIRANDA DI MUSIK	42601001	30/11/2013	60795	PIZZA CONGELADA DE CALABRESA	CAPITALIZED		13201003.00	23,33
1	1005	CELULA INFANTASIA	10590	ER-2 GIRANDA DI MUSIK	42601001	30/11/2013	60796	PIZZA CONGELADA DE MUSSARELA	CAPITALIZED		13201003.00	25,37
1	1005	CELULA INFANTASIA	10590	ER-2 GIRANDA DI MUSIK	42601001	30/11/2013	60797	REFRIGERANTE SODA LIMONADA ANTARCTICA	CAPITALIZED		13201003.00	38,51
1	1005	CELULA INFANTASIA	10590	ER-2 GIRANDA DI MUSIK	42601001	30/11/2013	60798	QUEIJO PRATO OU MUSSARELA FATIADO	CAPITALIZED		13201003.00	42,68
1	1005	CELULA INFANTASIA	10590	ER-2 GIRANDA DI MUSIK	42601001	30/11/2013	60799	LAMPADA INCANDESCENTE TIPO BOL	CAPITALIZED		13201003.00	[illegible]
1	1005	CELULA INFANTASIA	10787	EV01 VIAS INFANTASIA	42601001	30/11/2013	60800	TRINCHA TIGRE 2" REF. 573	CAPITALIZED		13201003.00	20,4
1	1005	CELULA INFANTASIA	10787	EV01 VIAS INFANTASIA	42601001	30/11/2013	60801	RESPIRADOR SIMPLES SEMIFACIAL	CAPITALIZED		13201003.00	[illegible]
1	1005	CELULA INFANTASIA	10787	EV01 VIAS INFANTASIA	42601001	30/11/2013	60802	ARRUELA LISA 5/8 (INOX)	CAPITALIZED		13201003.00	34,69
1	1005	CELULA INFANTASIA	10787	EV01 VIAS INFANTASIA	42601001	30/11/2013	60803	PORCA SEXTAVADA M16 INOX	CAPITALIZED		13201003.00	228,6
1	1005	CELULA INFANTASIA	10787	EV01 VIAS INFANTASIA	42601001	30/11/2013	60804	PARAFUSO SEXTAVADO M16 X 50MM	CAPITALIZED		13201003.00	539,44
1	1005	CELULA INFANTASIA	10787	EV01 VIAS INFANTASIA	42601001	30/11/2013	60805	CAPA DE CHUVA DESCARTAVEL ADUL	CAPITALIZED		13201003.00	399,51
1	1005	CELULA INFANTASIA	10787	EV01 VIAS INFANTASIA	42601001	30/11/2013	60806	ROLO DE PANO MULTIUSO 300 METR	CAPITALIZED		13201003.00	104,85
1	1005	CELULA INFANTASIA	10787	EV01 VIAS INFANTASIA	42601001	30/11/2013	60807	FARINHA DE TRIGO (EMBALAGEM 1K	CAPITALIZED		13201003.00	1,19
1	1005	CELULA INFANTASIA	10787	EV01 VIAS INFANTASIA	42601001	30/11/2013	60808	QUEIJO PRATO OU MUSSARELA FATI	CAPITALIZED		13201003.00	1,89
1	1005	CELULA INFANTASIA	10787	EV01 VIAS INFANTASIA	42601001	30/11/2013	60809	PEITO DE PERU COZIDO	CAPITALIZED		13201003.00	2,14
1	1005	CELULA INFANTASIA	10787	EV01 VIAS INFANTASIA	42601001	30/11/2013	60810	PAO MINI BAGUETE CONGELADO SEM	CAPITALIZED		13201003.00	5,44
1	1005	CELULA INFANTASIA	10787	EV01 VIAS INFANTASIA	42601001	30/11/2013	60811	CAFE EM PO	CAPITALIZED		13201003.00	7,72
1	1005	CELULA INFANTASIA	10787	EV01 VIAS INFANTASIA	42601001	30/11/2013	60812	AGUA MINERAL COPO (300ML)	CAPITALIZED		13201003.00	8,24
1	1005	CELULA INFANTASIA	10787	EV01 VIAS INFANTASIA	42601001	30/11/2013	60813	RESPIRADOR SEMIFACIAL COM FILT	CAPITALIZED		13201003.00	[illegible]
1	1005	CELULA INFANTASIA	10481	SHOWS - KLAP KLAP	42601001	30/11/2013	60814	FOTOS DE INFANTASIA	CAPITALIZED		13201003.00	[illegible]
1	1005	CELULA INFANTASIA	10787	EV01 VIAS INFANTASIA	42601001	30/11/2013	60815	REEMBOLSO DE DESPESA	CAPITALIZED		13201003.00	[illegible]
1	1005	CELULA INFANTASIA	10787	EV01 VIAS INFANTASIA	42601001	30/11/2013	60816	REEMBOLSO DE DESPESA	CAPITALIZED		13201003.00	[illegible]
1	1005	CELULA INFANTASIA	10787	EV01 VIAS INFANTASIA	42601001	30/11/2013	60817	TAXA MUNICIPAL	CAPITALIZED		13201003.00	0,68
1	1005	CELULA INFANTASIA	10787	EV01 VIAS INFANTASIA	42601001	30/11/2013	60818	REEMBOLSO DE DESPESA	CAPITALIZED		13201003.00	[illegible]
1	1005	CELULA INFANTASIA	10787	EV01 VIAS INFANTASIA	42601001	30/11/2013	60819	REEMBOLSO DE DESPESA	CAPITALIZED		13201003.00	[illegible]
1	1005	CELULA INFANTASIA	10787	EV01 VIAS INFANTASIA	42601001	30/11/2013	60820	REEMBOLSO DE DESPESA	CAPITALIZED		13201003.00	[illegible]
1	1005	CELULA INFANTASIA	10787	EV01 VIAS INFANTASIA	42601001	30/11/2013	60821	REEMBOLSO DE DESPESA	CAPITALIZED		13201003.00	[illegible]
1	1005	CELULA INFANTASIA	10787	EV01 VIAS INFANTASIA	42601001	30/11/2013	60822	BOTA MARLUVA CAFE NUMERO 37	CAPITALIZED		13201003.00	[illegible]
1	1005	CELULA INFANTASIA	10592	ER-4 LEVA I TRAZ	42601001	30/11/2013	60823	CESTA BASICA	CAPITALIZED		13201003.00	433,79
1	1005	CELULA INFANTASIA	10591	ER-9 KONFRONT	42601001	30/11/2013	60823	CESTA BASICA	CAPITALIZED		13201003.00	433,79
1	1006	CELULA APOIO	10920	CONTEUDO	42601001	30/11/2013	60823	CESTA BASICA	CAPITALIZED		13201003.00	433,79
1	1005	CELULA INFANTASIA	10382	EM-1 STUDIO SHOPI	42601001	30/11/2013	60823	CESTA BASICA	CAPITALIZED		13201003.00	433,79
1	1005	CELULA INFANTASIA	10589	EE-1 TRAKITANAS A - MAQUINAS DE BOLINHA	42601001	30/11/2013	60823	CESTA BASICA	CAPITALIZED		13201003.00	433,79
1	1005	CELULA INFANTASIA	10594	ER-6 DISPENKITO DA VOVO A	42601001	30/11/2013	60823	CESTA BASICA	CAPITALIZED		13201003.00	433,79
1	1005	CELULA INFANTASIA	10184	EF-2 HOPI MONSTRO	42601001	30/11/2013	60823	CESTA BASICA	CAPITALIZED		13201003.00	433,79
1	1005	CELULA INFANTASIA	10590	ER-2 GIRANDA DI MUSIK	42601001	30/11/2013	60823	CESTA BASICA	CAPITALIZED		13201003.00	433,79
1	1005	CELULA INFANTASIA	10787	EV01 VIAS INFANTASIA	42601001	30/11/2013	60823	CESTA BASICA	CAPITALIZED		13201003.00	433,79
1	1005	CELULA INFANTASIA	10593	ER-5 LOKOLORE	42601001	30/11/2013	60823	CESTA BASICA	CAPITALIZED		13201003.00	433,79
1	1005	CELULA INFANTASIA	10789	EC01 FONTE LOONEY TUNES	42601001	30/11/2013	60823	CESTA BASICA	CAPITALIZED		13201003.00	433,79
1	1005	CELULA INFANTASIA	10183	EF-1 PIZZARRIBA	42601001	30/11/2013	60823	CESTA BASICA	CAPITALIZED		13201003.00	433,79
1	1005	CELULA INFANTASIA	10185	EF-3 HANGO - HOPI DOG	42601001	30/11/2013	60823	CESTA BASICA	CAPITALIZED		13201003.00	433,79
1	1005	CELULA INFANTASIA	10186	EF-4 FOMI AJATU	42601001	30/11/2013	60823	CESTA BASICA	CAPITALIZED		13201003.00	433,79
1	1005	CELULA INFANTASIA	10481	SHOWS - KLAP KLAP	42601001	30/11/2013	60823	CESTA BASICA	CAPITALIZED		13201003.00	433,79
1	1005	CELULA INFANTASIA	10581	EE-6 CHABUM	42601001	30/11/2013	60823	CESTA BASICA	CAPITALIZED		13201003.00	433,79
1	1005	CELULA INFANTASIA	10787	EV01 VIAS INFANTASIA	42601001	30/11/2013	60824	NTERMEDICA SISTEMA DE SAUDE S/A SERVIC	CAPITALIZED		13201003.00	0,05
1	1005	CELULA INFANTASIA	10183	EF-1 PIZZARRIBA	42601001	30/11/2013	60824	NTERMEDICA SISTEMA DE SAUDE S/A SERVIC	CAPITALIZED		13201003.00	0,05
1	1005	CELULA INFANTASIA	10581	EE-6 CHABUM	42601001	30/11/2013	60824	NTERMEDICA SISTEMA DE SAUDE S/A SERVIC	CAPITALIZED		13201003.00	0,05
1	1005	CELULA INFANTASIA	10592	ER-4 LEVA I TRAZ	42601001	30/11/2013	60825	FOLHA DE PAGAMENTO	CAPITALIZED		13201003.00	60.871,40
1	1005	CELULA INFANTASIA	10591	ER-9 KONFRONT	42601001	30/11/2013	60825	FOLHA DE PAGAMENTO	CAPITALIZED		13201003.00	60.871,40
1	1006	CELULA APOIO	10920	CONTEUDO	42601001	30/11/2013	60825	FOLHA DE PAGAMENTO	CAPITALIZED		13201003.00	60.871,40
1	1005	CELULA INFANTASIA	10382	EM-1 STUDIO SHOPI	42601001	30/11/2013	60825	FOLHA DE PAGAMENTO	CAPITALIZED		13201003.00	60.871,40
1	1005	CELULA INFANTASIA	10589	EE-1 TRAKITANAS A - MAQUINAS DE BOLINHA	42601001	30/11/2013	60825	FOLHA DE PAGAMENTO	CAPITALIZED		13201003.00	60.871,40
1	1005	CELULA INFANTASIA	10594	ER-6 DISPENKITO DA VOVO A	42601001	30/11/2013	60825	FOLHA DE PAGAMENTO	CAPITALIZED		13201003.00	60.871,40
1	1005	CELULA INFANTASIA	10184	EF-2 HOPI MONSTRO	42601001	30/11/2013	60825	FOLHA DE PAGAMENTO	CAPITALIZED		13201003.00	60.871,40
1	1005	CELULA INFANTASIA	10590	ER-2 GIRANDA DI MUSIK	42601001	30/11/2013	60825	FOLHA DE PAGAMENTO	CAPITALIZED		13201003.00	60.871,40
1	1005	CELULA INFANTASIA	10787	EV01 VIAS INFANTASIA	42601001	30/11/2013	60825	FOLHA DE PAGAMENTO	CAPITALIZED		13201003.00	60.871,40
1	1005	CELULA INFANTASIA	10593	ER-5 LOKOLORE	42601001	30/11/2013	60825	FOLHA DE PAGAMENTO	CAPITALIZED		13201003.00	60.871,40
1	1005	CELULA INFANTASIA	10789	EC01 FONTE LOONEY TUNES	42601001	30/11/2013	60825	FOLHA DE PAGAMENTO	CAPITALIZED		13201003.00	60.871,40
1	1005	CELULA INFANTASIA	10183	EF-1 PIZZARRIBA	42601001	30/11/2013	60825	FOLHA DE PAGAMENTO	CAPITALIZED		13201003.00	60.871,40
1	1005	CELULA INFANTASIA	10185	EF-3 HANGO - HOPI DOG	42601001	30/11/2013	60825	FOLHA DE PAGAMENTO	CAPITALIZED		13201003.00	60.871,40
1	1005	CELULA INFANTASIA	10186	EF-4 FOMI AJATU	42601001	30/11/2013	60825	FOLHA DE PAGAMENTO	CAPITALIZED		13201003.00	60.871,40
1	1005	CELULA INFANTASIA	10481	SHOWS - KLAP KLAP	42601001	30/11/2013	60825	FOLHA DE PAGAMENTO	CAPITALIZED		13201003.00	60.871,40
1	1005	CELULA INFANTASIA	10581	EE-6 CHABUM	42601001	30/11/2013	60825	FOLHA DE PAGAMENTO	CAPITALIZED		13201003.00	60.871,40
1	1005	CELULA INFANTASIA	10592	ER-4 LEVA I TRAZ	42601001	30/11/2013	60826	INTERMEDICA SISTEMA DE SAUDE S/A SERVIC	CAPITALIZED		13201003.00	0,17
1	1005	CELULA INFANTASIA	10591	ER-9 KONFRONT	42601001	30/11/2013	60826	INTERMEDICA SISTEMA DE SAUDE S/A SERVIC	CAPITALIZED		13201003.00	0,17
1	1005	CELULA INFANTASIA	10382	EM-1 STUDIO SHOPI	42601001	30/11/2013	60826	INTERMEDICA SISTEMA DE SAUDE S/A SERVIC	CAPITALIZED		13201003.00	0,17
1	1005	CELULA INFANTASIA	10589	EE-1 TRAKITANAS A - MAQUINAS DE BOLINHA	42601001	30/11/2013	60826	INTERMEDICA SISTEMA DE SAUDE S/A SERVIC	CAPITALIZED		13201003.00	0,17
1	1005	CELULA INFANTASIA	10184	EF-2 HOPI MONSTRO	42601001	30/11/2013	60826	INTERMEDICA SISTEMA DE SAUDE S/A SERVIC	CAPITALIZED		13201003.00	0,17
1	1005	CELULA INFANTASIA	10594	ER-6 DISPENKITO DA VOVO A	42601001	30/11/2013	60826	INTERMEDICA SISTEMA DE SAUDE S/A SERVIC	CAPITALIZED		13201003.00	0,17
1	1005	CELULA INFANTASIA	10590	ER-2 GIRANDA DI MUSIK	42601001	30/11/2013	60826	INTERMEDICA SISTEMA DE SAUDE S/A SERVIC	CAPITALIZED		13201003.00	0,17
1	1005	CELULA INFANTASIA	10787	EV01 VIAS INFANTASIA	42601001	30/11/2013	60826	INTERMEDICA SISTEMA DE SAUDE S/A SERVIC	CAPITALIZED		13201003.00	0,17
1	1005	CELULA INFANTASIA	10789	EC01 FONTE LOONEY TUNES	42601001	30/11/2013	60826	INTERMEDICA SISTEMA DE SAUDE S/A SERVIC	CAPITALIZED		13201003.00	0,17
1	1005	CELULA INFANTASIA	10183	EF-1 PIZZARRIBA	42601001	30/11/2013	60826	INTERMEDICA SISTEMA DE SAUDE S/A SERVIC	CAPITALIZED		13201003.00	0,17
1	1005	CELULA INFANTASIA	10481	SHOWS - KLAP KLAP	42601001	30/11/2013	60826	INTERMEDICA SISTEMA DE SAUDE S/A SERVIC	CAPITALIZED		13201003.00	[illegible]
1	1005	CELULA INFANTASIA	10581	EE-6 CHABUM	42601001	30/11/2013	60826	INTERMEDICA SISTEMA DE SAUDE S/A SERVIC	CAPITALIZED		13201003.00	0,17
1	1005	CELULA INFANTASIA	10481	SHOWS - KLAP KLAP	42601001	30/11/2013	60827	ICMS S/ DIFER DE ALIQ - NF 131 - VOLTO IND (	CAPITALIZED		13201003.00	[illegible]
1	1005	CELULA INFANTASIA	10592	ER-4 LEVA I TRAZ	42601001	30/11/2013	60828	INTERMEDICA SISTEMA DE SAUDE S/A SERVIC	CAPITALIZED		13201003.00	4,12
1	1005	CELULA INFANTASIA	10591	ER-9 KONFRONT	42601001	30/11/2013	60828	INTERMEDICA SISTEMA DE SAUDE S/A SERVIC	CAPITALIZED		13201003.00	4,12
1	1006	CELULA APOIO	10920	CONTEUDO	42601001	30/11/2013	60828	INTERMEDICA SISTEMA DE SAUDE S/A SERVIC	CAPITALIZED		13201003.00	4,12
1	1005	CELULA INFANTASIA	10382	EM-1 STUDIO SHOPI	42601001	30/11/2013	60828	INTERMEDICA SISTEMA DE SAUDE S/A SERVIC	CAPITALIZED		13201003.00	4,12
1	1005	CELULA INFANTASIA	10589	EE-1 TRAKITANAS A - MAQUINAS DE BOLINHA	42601001	30/11/2013	60828	INTERMEDICA SISTEMA DE SAUDE S/A SERVIC	CAPITALIZED		13201003.00	4,12
1	1005	CELULA INFANTASIA	10594	ER-6 DISPENKITO DA VOVO A	42601001	30/11/2013	60828	INTERMEDICA SISTEMA DE SAUDE S/A SERVIC	CAPITALIZED		13201003.00	4,12
1	1005	CELULA INFANTASIA	10184	EF-2 HOPI MONSTRO	42601001	30/11/2013	60828	INTERMEDICA SISTEMA DE SAUDE S/A SERVIC	CAPITALIZED		13201003.00	4,12
1	1005	CELULA INFANTASIA	10590	ER-2 GIRANDA DI MUSIK	42601001	30/11/2013	60828	INTERMEDICA SISTEMA DE SAUDE S/A SERVIC	CAPITALIZED		13201003.00	4,12
1	1005	CELULA INFANTASIA	10787	EV01 VIAS INFANTASIA	42601001	30/11/2013	60828	INTERMEDICA SISTEMA DE SAUDE S/A SERVIC	CAPITALIZED		13201003.00	4,12
1	1005	CELULA INFANTASIA	10593	ER-5 LOKOLORE	42601001	30/11/2013	60828	INTERMEDICA SISTEMA DE SAUDE S/A SERVIC	CAPITALIZED		13201003.00	4,12
1	1005	CELULA INFANTASIA	10789	EC01 FONTE LOONEY TUNES	42601001	30/11/2013	60828	INTERMEDICA SISTEMA DE SAUDE S/A SERVIC	CAPITALIZED		13201003.00	4,12
1	1005	CELULA INFANTASIA	10183	EF-1 PIZZARRIBA	42601001	30/11/2013	60828	INTERMEDICA SISTEMA DE SAUDE S/A SERVIC	CAPITALIZED		13201003.00	4,12
1	1005	CELULA INFANTASIA	10185	EF-3 HANGO - HOPI DOG	42601001	30/11/2013	60828	INTERMEDICA SISTEMA DE SAUDE S/A SERVIC	CAPITALIZED		13201003.00	4,12
1	1005	CELULA INFANTASIA	10186	EF-4 FOMI AJATU	42601001	30/11/2013	60828	INTERMEDICA SISTEMA DE SAUDE S/A SERVIC	CAPITALIZED		13201003.00	4,12
1	1005	CELULA INFANTASIA	10481	SHOWS - KLAP KLAP	42601001	30/11/2013	60828	INTERMEDICA SISTEMA DE SAUDE S/A SERVIC	CAPITALIZED		13201003.00	4,12
1	1005	CELULA INFANTASIA	10581	EE-6 CHABUM	42601001	30/11/2013	60828	INTERMEDICA SISTEMA DE SAUDE S/A SERVIC	CAPITALIZED		13201003.00	4,12
1	1005	CELULA INFANTASIA	10592	ER-4 LEVA I TRAZ	42601001	30/11/2013	60829	INTERMEDICA SISTEMA DE SAUDE S/A SERVIC	CAPITALIZED		13201003.00	7,68
1	1005	CELULA INFANTASIA	10591	ER-9 KONFRONT	42601001	30/11/2013	60829	INTERMEDICA SISTEMA DE SAUDE S/A SERVIC	CAPITALIZED		13201003.00	7,68
1	1006	CELULA APOIO	10920	CONTEUDO	42601001	30/11/2013	60829	INTERMEDICA SISTEMA DE SAUDE S/A SERVIC	CAPITALIZED		13201003.00	7,68
1	1005	CELULA INFANTASIA	10382	EM-1 STUDIO SHOPI	42601001	30/11/2013	60829	INTERMEDICA SISTEMA DE SAUDE S/A SERVIC	CAPITALIZED		13201003.00	7,68
1	1005	CELULA INFANTASIA	10589	EE-1 TRAKITANAS A - MAQUINAS DE BOLINHA	42601001	30/11/2013	60829	INTERMEDICA SISTEMA DE SAUDE S/A SERVIC	CAPITALIZED		13201003.00	7,68
1	1005	CELULA INFANTASIA	10594	ER-6 DISPENKITO DA VOVO A	42601001	30/11/2013	60829	INTERMEDICA SISTEMA DE SAUDE S/A SERVIC	CAPITALIZED		13201003.00	7,68
1	1005	CELULA INFANTASIA	10184	EF-2 HOPI MONSTRO	42601001	30/11/2013	60829	INTERMEDICA SISTEMA DE SAUDE S/A SERVIC	CAPITALIZED		13201003.00	7,68
1	1005	CELULA INFANTASIA	10590	ER-2 GIRANDA DI MUSIK	42601001	30/11/2013	60829	INTERMEDICA SISTEMA DE SAUDE S/A SERVIC	CAPITALIZED		13201003.00	7,68
1	1005	CELULA INFANTASIA	10787	EV01 VIAS INFANTASIA	42601001	30/11/2013	60829	INTERMEDICA SISTEMA DE SAUDE S/A SERVIC	CAPITALIZED		13201003.00	7,68
1	1005	CELULA INFANTASIA	10593	ER-5 LOKOLORE	42601001	30/11/2013	60829	INTERMEDICA SISTEMA DE SAUDE S/A SERVIC	CAPITALIZED		13201003.00	7,68
1	1005	CELULA INFANTASIA	10789	EC01 FONTE LOONEY TUNES	42601001	30/11/2013	60829	INTERMEDICA SISTEMA DE SAUDE S/A SERVIC	CAPITALIZED		13201003.00	7,68
1	1005	CELULA INFANTASIA	10183	EF-1 PIZZARRIBA	42601001	30/11/2013	60829	INTERMEDICA SISTEMA DE SAUDE S/A SERVIC	CAPITALIZED		13201003.00	7,68
1	1005	CELULA INFANTASIA	10185	EF-3 HANGO - HOPI DOG	42601001	30/11/2013	60829	INTERMEDICA SISTEMA DE SAUDE S/A SERVIC	CAPITALIZED		13201003.00	7,68
1	1005	CELULA INFANTASIA	10186	EF-4 FOMI AJATU	42601001	30/11/2013	60829	INTERMEDICA SISTEMA DE SAUDE S/A SERVIC	CAPITALIZED		13201003.00	7,68
1	1005	CELULA INFANTASIA	10481	SHOWS - KLAP KLAP	42601001	30/11/2013	60829	INTERMEDICA SISTEMA DE SAUDE S/A SERVIC	CAPITALIZED		13201003.00	7,68

fls. 98832
Este documento é cópia do original, assinado digitalmente por CAMILA APARECIDA DAS LIMA e Tribunal de Justica do Estado de Sao Paulo, protocolado em 01/03/2019 às 20:56, sob o número WJMJ19700053040.
Para conferir o original, acesse o site https://esaj.tjsp.jus.br/pastadigital/pg/abrirConferenciaDocumento.do, informe o processo 1002265-62.2016.8.26.0659 e código 4488B7B.

1	1005	CELULA INFANTASIA	10581	EE-6 CHABUM	42601001	30/11/2013	60829	INTERMEDICA SISTEMA DE SAUDE S/A SERVIC	CAPITALIZED		13201003.00	7,68
1	1005	CELULA INFANTASIA	10592	ER-4 LEVA I TRAZ	42601001	30/11/2013	60830	VB TRANSPORTES E TURISMO LTDA SERVICOS	CAPITALIZED		13201003.00	16,12
1	1005	CELULA INFANTASIA	10591	ER-9 KONFRONT	42601001	30/11/2013	60830	VB TRANSPORTES E TURISMO LTDA SERVICOS	CAPITALIZED		13201003.00	16,12
1	1006	CELULA APOIO	10920	CONTEUDO	42601001	30/11/2013	60830	VB TRANSPORTES E TURISMO LTDA SERVICOS	CAPITALIZED		13201003.00	16,12
1	1005	CELULA INFANTASIA	10382	EM-1 STUDIO SHOPI	42601001	30/11/2013	60830	VB TRANSPORTES E TURISMO LTDA SERVICOS	CAPITALIZED		13201003.00	16,12
1	1005	CELULA INFANTASIA	10589	EE-1 TRAKITANAS A - MAQUINAS DE BOLINHA	42601001	30/11/2013	60830	VB TRANSPORTES E TURISMO LTDA SERVICOS	CAPITALIZED		13201003.00	16,12
1	1005	CELULA INFANTASIA	10594	ER-6 DISPENKITO DA VOVO A	42601001	30/11/2013	60830	VB TRANSPORTES E TURISMO LTDA SERVICOS	CAPITALIZED		13201003.00	16,12
1	1005	CELULA INFANTASIA	10184	EF-2 HOPI MONSTRO	42601001	30/11/2013	60830	VB TRANSPORTES E TURISMO LTDA SERVICOS	CAPITALIZED		13201003.00	16,12
1	1005	CELULA INFANTASIA	10590	ER-2 GIRANDA DI MUSIK	42601001	30/11/2013	60830	VB TRANSPORTES E TURISMO LTDA SERVICOS	CAPITALIZED		13201003.00	16,12
1	1005	CELULA INFANTASIA	10787	EV01 VIAS INFANTASIA	42601001	30/11/2013	60830	VB TRANSPORTES E TURISMO LTDA SERVICOS	CAPITALIZED		13201003.00	16,12
1	1005	CELULA INFANTASIA	10593	ER-5 LOKOLORE	42601001	30/11/2013	60830	VB TRANSPORTES E TURISMO LTDA SERVICOS	CAPITALIZED		13201003.00	16,12
1	1005	CELULA INFANTASIA	10789	EC01 FONTE LOONEY TUNES	42601001	30/11/2013	60830	VB TRANSPORTES E TURISMO LTDA SERVICOS	CAPITALIZED		13201003.00	16,12
1	1005	CELULA INFANTASIA	10183	EF-1 PIZZARRIBA	42601001	30/11/2013	60830	VB TRANSPORTES E TURISMO LTDA SERVICOS	CAPITALIZED		13201003.00	16,12
1	1005	CELULA INFANTASIA	10185	EF-3 HANGO - HOPI DOG	42601001	30/11/2013	60830	VB TRANSPORTES E TURISMO LTDA SERVICOS	CAPITALIZED		13201003.00	16,12
1	1005	CELULA INFANTASIA	10186	EF-4 FOMI AJATU	42601001	30/11/2013	60830	VB TRANSPORTES E TURISMO LTDA SERVICOS	CAPITALIZED		13201003.00	16,12
1	1005	CELULA INFANTASIA	10481	SHOWS - KLAP KLAP	42601001	30/11/2013	60830	VB TRANSPORTES E TURISMO LTDA SERVICOS	CAPITALIZED		13201003.00	16,12
1	1005	CELULA INFANTASIA	10581	EE-6 CHABUM	42601001	30/11/2013	60830	VB TRANSPORTES E TURISMO LTDA SERVICOS	CAPITALIZED		13201003.00	16,12
1	1005	CELULA INFANTASIA	10592	ER-4 LEVA I TRAZ	42601001	30/11/2013	60831	INTERMEDICA SISTEMA DE SAUDE S/A SERVIC	CAPITALIZED		13201003.00	24,56
1	1005	CELULA INFANTASIA	10591	ER-9 KONFRONT	42601001	30/11/2013	60831	INTERMEDICA SISTEMA DE SAUDE S/A SERVIC	CAPITALIZED		13201003.00	24,56
1	1006	CELULA APOIO	10920	CONTEUDO	42601001	30/11/2013	60831	INTERMEDICA SISTEMA DE SAUDE S/A SERVIC	CAPITALIZED		13201003.00	24,56
1	1005	CELULA INFANTASIA	10382	EM-1 STUDIO SHOPI	42601001	30/11/2013	60831	INTERMEDICA SISTEMA DE SAUDE S/A SERVIC	CAPITALIZED		13201003.00	24,56
1	1005	CELULA INFANTASIA	10589	EE-1 TRAKITANAS A - MAQUINAS DE BOLINHA	42601001	30/11/2013	60831	INTERMEDICA SISTEMA DE SAUDE S/A SERVIC	CAPITALIZED		13201003.00	24,56
1	1005	CELULA INFANTASIA	10594	ER-6 DISPENKITO DA VOVO A	42601001	30/11/2013	60831	INTERMEDICA SISTEMA DE SAUDE S/A SERVIC	CAPITALIZED		13201003.00	24,56
1	1005	CELULA INFANTASIA	10184	EF-2 HOPI MONSTRO	42601001	30/11/2013	60831	INTERMEDICA SISTEMA DE SAUDE S/A SERVIC	CAPITALIZED		13201003.00	24,56
1	1005	CELULA INFANTASIA	10590	ER-2 GIRANDA DI MUSIK	42601001	30/11/2013	60831	INTERMEDICA SISTEMA DE SAUDE S/A SERVIC	CAPITALIZED		13201003.00	24,56
1	1005	CELULA INFANTASIA	10787	EV01 VIAS INFANTASIA	42601001	30/11/2013	60831	INTERMEDICA SISTEMA DE SAUDE S/A SERVIC	CAPITALIZED		13201003.00	24,56
1	1005	CELULA INFANTASIA	10593	ER-5 LOKOLORE	42601001	30/11/2013	60831	INTERMEDICA SISTEMA DE SAUDE S/A SERVIC	CAPITALIZED		13201003.00	24,56
1	1005	CELULA INFANTASIA	10789	EC01 FONTE LOONEY TUNES	42601001	30/11/2013	60831	INTERMEDICA SISTEMA DE SAUDE S/A SERVIC	CAPITALIZED		13201003.00	24,56
1	1005	CELULA INFANTASIA	10183	EF-1 PIZZARRIBA	42601001	30/11/2013	60831	INTERMEDICA SISTEMA DE SAUDE S/A SERVIC	CAPITALIZED		13201003.00	24,56
1	1005	CELULA INFANTASIA	10185	EF-3 HANGO - HOPI DOG	42601001	30/11/2013	60831	INTERMEDICA SISTEMA DE SAUDE S/A SERVIC	CAPITALIZED		13201003.00	24,56
1	1005	CELULA INFANTASIA	10186	EF-4 FOMI AJATU	42601001	30/11/2013	60831	INTERMEDICA SISTEMA DE SAUDE S/A SERVIC	CAPITALIZED		13201003.00	24,56
1	1005	CELULA INFANTASIA	10481	SHOWS - KLAP KLAP	42601001	30/11/2013	60831	INTERMEDICA SISTEMA DE SAUDE S/A SERVIC	CAPITALIZED		13201003.00	24,56
1	1005	CELULA INFANTASIA	10581	EE-6 CHABUM	42601001	30/11/2013	60831	INTERMEDICA SISTEMA DE SAUDE S/A SERVIC	CAPITALIZED		13201003.00	24,56
1	1005	CELULA INFANTASIA	10382	EM-1 STUDIO SHOPI	42601001	30/11/2013	60832	ICMS S/ DIFER DE ALIQ - NF 123 - VOLTO IND (	CAPITALIZED		13201003.00	3.414,49
1	1005	CELULA INFANTASIA	10183	EF-1 PIZZARRIBA	42601001	30/11/2013	60832	ICMS S/ DIFER DE ALIQ - NF 123 - VOLTO IND (	CAPITALIZED		13201003.00	3.414,49
1	1005	CELULA INFANTASIA	10185	EF-3 HANGO - HOPI DOG	42601001	30/11/2013	60832	ICMS S/ DIFER DE ALIQ - NF 123 - VOLTO IND (	CAPITALIZED		13201003.00	3.414,49
1	1005	CELULA INFANTASIA	10186	EF-4 FOMI AJATU	42601001	30/11/2013	60832	ICMS S/ DIFER DE ALIQ - NF 123 - VOLTO IND (	CAPITALIZED		13201003.00	3.414,49
1	1004	CELULA ARIBABIBA	10362	DM-3 HERO SHOPI	42601001	30/11/2013	60833	ICMS S/ DIFER DE ALIQ - NF 130 - VOLTO IND (	CAPITALIZED		13201003.00	16.592,24
1	1005	CELULA INFANTASIA	10382	EM-1 STUDIO SHOPI	42601001	30/11/2013	60833	ICMS S/ DIFER DE ALIQ - NF 130 - VOLTO IND (	CAPITALIZED		13201003.00	16.592,24
1	1004	CELULA ARIBABIBA	10572	DR-4 TRUKES DI PINGUIM	42601001	30/11/2013	60833	ICMS S/ DIFER DE ALIQ - NF 130 - VOLTO IND (	CAPITALIZED		13201003.00	16.592,24
1	1001	CELULA WILD WEST	10103	AE-2 SALLON	42601001	31/01/2012	60834	ICMS S/ DIFER DE ALIQ - NF 2173 - WARM IND	CAPITALIZED		13201006.00	66
1	1005	CELULA INFANTASIA	10589	EE-1 TRAKITANAS A - MAQUINAS DE BOLINHA	42601001	31/01/2012	60835	ICMS S/ DIFER DE ALIQ - NF 2173 - WARM IND	CAPITALIZED		13201006.00	66
1	1005	CELULA INFANTASIA	10184	EF-2 HOPI MONSTRO	42601001	31/01/2012	60836	ICMS S/ DIFER DE ALIQ - NF 2173 - WARM IND	CAPITALIZED		13201006.00	66
1	1003	CELULA MISTIERI	10140	CF-1 HOPI HANGO	42601001	31/01/2012	60837	ICMS S/ DIFER DE ALIQ - NF 2173 - WARM IND	CAPITALIZED		13201006.00	66
1	1002	CELULA KAMINDA MUNDI	10121	BF-2 HOPI HANGO	42601001	31/01/2012	60838	ICMS S/ DIFER DE ALIQ - NF 2173 - WARM IND	CAPITALIZED		13201006.00	66
1	1005	CELULA INFANTASIA	10592	ER-4 LEVA I TRAZ	42601001	30/11/2013	60839	INTERMEDICA SISTEMA DE SAUDE S/A EXAME	CAPITALIZED		13201003.00	34,2
1	1005	CELULA INFANTASIA	10591	ER-9 KONFRONT	42601001	30/11/2013	60839	INTERMEDICA SISTEMA DE SAUDE S/A EXAME	CAPITALIZED		13201003.00	34,2
1	1006	CELULA APOIO	10920	CONTEUDO	42601001	30/11/2013	60839	INTERMEDICA SISTEMA DE SAUDE S/A EXAME	CAPITALIZED		13201003.00	34,2
1	1005	CELULA INFANTASIA	10382	EM-1 STUDIO SHOPI	42601001	30/11/2013	60839	INTERMEDICA SISTEMA DE SAUDE S/A EXAME	CAPITALIZED		13201003.00	34,2
1	1005	CELULA INFANTASIA	10589	EE-1 TRAKITANAS A - MAQUINAS DE BOLINHA	42601001	30/11/2013	60839	INTERMEDICA SISTEMA DE SAUDE S/A EXAME	CAPITALIZED		13201003.00	34,2
1	1005	CELULA INFANTASIA	10594	ER-6 DISPENKITO DA VOVO A	42601001	30/11/2013	60839	INTERMEDICA SISTEMA DE SAUDE S/A EXAME	CAPITALIZED		13201003.00	34,2
1	1005	CELULA INFANTASIA	10184	EF-2 HOPI MONSTRO	42601001	30/11/2013	60839	INTERMEDICA SISTEMA DE SAUDE S/A EXAME	CAPITALIZED		13201003.00	34,2
1	1005	CELULA INFANTASIA	10590	ER-2 GIRANDA DI MUSIK	42601001	30/11/2013	60839	INTERMEDICA SISTEMA DE SAUDE S/A EXAME	CAPITALIZED		13201003.00	34,2
1	1005	CELULA INFANTASIA	10787	EV01 VIAS INFANTASIA	42601001	30/11/2013	60839	INTERMEDICA SISTEMA DE SAUDE S/A EXAME	CAPITALIZED		13201003.00	34,2
1	1005	CELULA INFANTASIA	10593	ER-5 LOKOLORE	42601001	30/11/2013	60839	INTERMEDICA SISTEMA DE SAUDE S/A EXAME	CAPITALIZED		13201003.00	34,2
1	1005	CELULA INFANTASIA	10789	EC01 FONTE LOONEY TUNES	42601001	30/11/2013	60839	INTERMEDICA SISTEMA DE SAUDE S/A EXAME	CAPITALIZED		13201003.00	34,2
1	1005	CELULA INFANTASIA	10183	EF-1 PIZZARRIBA	42601001	30/11/2013	60839	INTERMEDICA SISTEMA DE SAUDE S/A EXAME	CAPITALIZED		13201003.00	34,2
1	1005	CELULA INFANTASIA	10185	EF-3 HANGO - HOPI DOG	42601001	30/11/2013	60839	INTERMEDICA SISTEMA DE SAUDE S/A EXAME	CAPITALIZED		13201003.00	34,2
1	1005	CELULA INFANTASIA	10186	EF-4 FOMI AJATU	42601001	30/11/2013	60839	INTERMEDICA SISTEMA DE SAUDE S/A EXAME	CAPITALIZED		13201003.00	34,2
1	1005	CELULA INFANTASIA	10481	SHOWS - KLAP KLAP	42601001	30/11/2013	60839	INTERMEDICA SISTEMA DE SAUDE S/A EXAME	CAPITALIZED		13201003.00	34,2
1	1005	CELULA INFANTASIA	10581	EE-6 CHABUM	42601001	30/11/2013	60839	INTERMEDICA SISTEMA DE SAUDE S/A EXAME	CAPITALIZED		13201003.00	34,2
1	1001	CELULA WILD WEST	10100	AF-1 RANGO DJANGO	42601001	31/01/2012	60840	ICMS S/ DIFER DE ALIQ - NF 2173 - WARM IND	CAPITALIZED		13201006.00	66
1	1001	CELULA WILD WEST	10199	QGF	42601001	31/01/2012	60841	ICMS S/ DIFER DE ALIQ - NF 2173 - WARM IND	CAPITALIZED		13201006.00	147,6
1	1002	CELULA KAMINDA MUNDI	10199	QGF	42601001	31/01/2012	60842	ICMS S/ DIFER DE ALIQ - NF 2173 - WARM IND	CAPITALIZED		13201006.00	147,6
1	1003	CELULA MISTIERI	10199	QGF	42601001	31/01/2012	60843	ICMS S/ DIFER DE ALIQ - NF 2173 - WARM IND	CAPITALIZED		13201006.00	147,6
1	1005	CELULA INFANTASIA	10592	ER-4 LEVA I TRAZ	42601001	30/11/2013	60844	INTERMEDICA SISTEMA DE SAUDE S/A SERVIC	CAPITALIZED		13201003.00	65,51
1	1005	CELULA INFANTASIA	10591	ER-9 KONFRONT	42601001	30/11/2013	60844	INTERMEDICA SISTEMA DE SAUDE S/A SERVIC	CAPITALIZED		13201003.00	65,51
1	1006	CELULA APOIO	10920	CONTEUDO	42601001	30/11/2013	60844	INTERMEDICA SISTEMA DE SAUDE S/A SERVIC	CAPITALIZED		13201003.00	65,51
1	1005	CELULA INFANTASIA	10382	EM-1 STUDIO SHOPI	42601001	30/11/2013	60844	INTERMEDICA SISTEMA DE SAUDE S/A SERVIC	CAPITALIZED		13201003.00	65,51
1	1005	CELULA INFANTASIA	10589	EE-1 TRAKITANAS A - MAQUINAS DE BOLINHA	42601001	30/11/2013	60844	INTERMEDICA SISTEMA DE SAUDE S/A SERVIC	CAPITALIZED		13201003.00	65,51
1	1005	CELULA INFANTASIA	10594	ER-6 DISPENKITO DA VOVO A	42601001	30/11/2013	60844	INTERMEDICA SISTEMA DE SAUDE S/A SERVIC	CAPITALIZED		13201003.00	65,51
1	1005	CELULA INFANTASIA	10184	EF-2 HOPI MONSTRO	42601001	30/11/2013	60844	INTERMEDICA SISTEMA DE SAUDE S/A SERVIC	CAPITALIZED		13201003.00	65,51
1	1005	CELULA INFANTASIA	10590	ER-2 GIRANDA DI MUSIK	42601001	30/11/2013	60844	INTERMEDICA SISTEMA DE SAUDE S/A SERVIC	CAPITALIZED		13201003.00	65,51
1	1005	CELULA INFANTASIA	10787	EV01 VIAS INFANTASIA	42601001	30/11/2013	60844	INTERMEDICA SISTEMA DE SAUDE S/A SERVIC	CAPITALIZED		13201003.00	65,51
1	1005	CELULA INFANTASIA	10593	ER-5 LOKOLORE	42601001	30/11/2013	60844	INTERMEDICA SISTEMA DE SAUDE S/A SERVIC	CAPITALIZED		13201003.00	65,51
1	1005	CELULA INFANTASIA	10789	EC01 FONTE LOONEY TUNES	42601001	30/11/2013	60844	INTERMEDICA SISTEMA DE SAUDE S/A SERVIC	CAPITALIZED		13201003.00	65,51
1	1005	CELULA INFANTASIA	10183	EF-1 PIZZARRIBA	42601001	30/11/2013	60844	INTERMEDICA SISTEMA DE SAUDE S/A SERVIC	CAPITALIZED		13201003.00	65,51
1	1005	CELULA INFANTASIA	10185	EF-3 HANGO - HOPI DOG	42601001	30/11/2013	60844	INTERMEDICA SISTEMA DE SAUDE S/A SERVIC	CAPITALIZED		13201003.00	65,51
1	1005	CELULA INFANTASIA	10186	EF-4 FOMI AJATU	42601001	30/11/2013	60844	INTERMEDICA SISTEMA DE SAUDE S/A SERVIC	CAPITALIZED		13201003.00	65,51
1	1005	CELULA INFANTASIA	10481	SHOWS - KLAP KLAP	42601001	30/11/2013	60844	INTERMEDICA SISTEMA DE SAUDE S/A SERVIC	CAPITALIZED		13201003.00	65,51
1	1005	CELULA INFANTASIA	10581	EE-6 CHABUM	42601001	30/11/2013	60844	INTERMEDICA SISTEMA DE SAUDE S/A SERVIC	CAPITALIZED		13201003.00	65,51
1	1004	CELULA ARIBABIBA	10199	QGF	42601001	31/01/2012	60845	ICMS S/ DIFER DE ALIQ - NF 2173 - WARM IND	CAPITALIZED		13201006.00	147,6
1	1005	CELULA INFANTASIA	10592	ER-4 LEVA I TRAZ	42601001	30/11/2013	60846	INTERMEDICA SISTEMA DE SAUDE S/A EXAME	CAPITALIZED		13201003.00	79,81
1	1005	CELULA INFANTASIA	10591	ER-9 KONFRONT	42601001	30/11/2013	60846	INTERMEDICA SISTEMA DE SAUDE S/A EXAME	CAPITALIZED		13201003.00	79,81
1	1006	CELULA APOIO	10920	CONTEUDO	42601001	30/11/2013	60846	INTERMEDICA SISTEMA DE SAUDE S/A EXAME	CAPITALIZED		13201003.00	79,81
1	1005	CELULA INFANTASIA	10382	EM-1 STUDIO SHOPI	42601001	30/11/2013	60846	INTERMEDICA SISTEMA DE SAUDE S/A EXAME	CAPITALIZED		13201003.00	79,81
1	1005	CELULA INFANTASIA	10589	EE-1 TRAKITANAS A - MAQUINAS DE BOLINHA	42601001	30/11/2013	60846	INTERMEDICA SISTEMA DE SAUDE S/A EXAME	CAPITALIZED		13201003.00	79,81
1	1005	CELULA INFANTASIA	10594	ER-6 DISPENKITO DA VOVO A	42601001	30/11/2013	60846	INTERMEDICA SISTEMA DE SAUDE S/A EXAME	CAPITALIZED		13201003.00	79,81
1	1005	CELULA INFANTASIA	10184	EF-2 HOPI MONSTRO	42601001	30/11/2013	60846	INTERMEDICA SISTEMA DE SAUDE S/A EXAME	CAPITALIZED		13201003.00	79,81
1	1005	CELULA INFANTASIA	10590	ER-2 GIRANDA DI MUSIK	42601001	30/11/2013	60846	INTERMEDICA SISTEMA DE SAUDE S/A EXAME	CAPITALIZED		13201003.00	79,81
1	1005	CELULA INFANTASIA	10787	EV01 VIAS INFANTASIA	42601001	30/11/2013	60846	INTERMEDICA SISTEMA DE SAUDE S/A EXAME	CAPITALIZED		13201003.00	79,81
1	1005	CELULA INFANTASIA	10593	ER-5 LOKOLORE	42601001	30/11/2013	60846	INTERMEDICA SISTEMA DE SAUDE S/A EXAME	CAPITALIZED		13201003.00	79,81
1	1005	CELULA INFANTASIA	10789	EC01 FONTE LOONEY TUNES	42601001	30/11/2013	60846	INTERMEDICA SISTEMA DE SAUDE S/A EXAME	CAPITALIZED		13201003.00	79,81
1	1005	CELULA INFANTASIA	10183	EF-1 PIZZARRIBA	42601001	30/11/2013	60846	INTERMEDICA SISTEMA DE SAUDE S/A EXAME	CAPITALIZED		13201003.00	79,81
1	1005	CELULA INFANTASIA	10185	EF-3 HANGO - HOPI DOG	42601001	30/11/2013	60846	INTERMEDICA SISTEMA DE SAUDE S/A EXAME	CAPITALIZED		13201003.00	79,81
1	1005	CELULA INFANTASIA	10186	EF-4 FOMI AJATU	42601001	30/11/2013	60846	INTERMEDICA SISTEMA DE SAUDE S/A EXAME	CAPITALIZED		13201003.00	79,81
1	1005	CELULA INFANTASIA	10481	SHOWS - KLAP KLAP	42601001	30/11/2013	60846	INTERMEDICA SISTEMA DE SAUDE S/A EXAME	CAPITALIZED		13201003.00	79,81
1	1005	CELULA INFANTASIA	10581	EE-6 CHABUM	42601001	30/11/2013	60846	INTERMEDICA SISTEMA DE SAUDE S/A EXAME	CAPITALIZED		13201003.00	79,81
1	1005	CELULA INFANTASIA	10199	QGF	42601001	31/01/2012	60847	ICMS S/ DIFER DE ALIQ - NF 2173 - WARM IND	CAPITALIZED		13201006.00	147,6
1	1005	CELULA INFANTASIA	10592	ER-4 LEVA I TRAZ	42601001	30/11/2013	60848	NOTRE DAME SEGURADORA S/A SERVICOS / I	CAPITALIZED		13201003.00	178,25
1	1005	CELULA INFANTASIA	10591	ER-9 KONFRONT	42601001	30/11/2013	60848	NOTRE DAME SEGURADORA S/A SERVICOS / I	CAPITALIZED		13201003.00	178,25
1	1006	CELULA APOIO	10920	CONTEUDO	42601001	30/11/2013	60848	NOTRE DAME SEGURADORA S/A SERVICOS / I	CAPITALIZED		13201003.00	178,25
1	1005	CELULA INFANTASIA	10382	EM-1 STUDIO SHOPI	42601001	30/11/2013	60848	NOTRE DAME SEGURADORA S/A SERVICOS / I	CAPITALIZED		13201003.00	178,25
1	1005	CELULA INFANTASIA	10589	EE-1 TRAKITANAS A - MAQUINAS DE BOLINHA	42601001	30/11/2013	60848	NOTRE DAME SEGURADORA S/A SERVICOS / I	CAPITALIZED		13201003.00	178,25
1	1005	CELULA INFANTASIA	10594	ER-6 DISPENKITO DA VOVO A	42601001	30/11/2013	60848	NOTRE DAME SEGURADORA S/A SERVICOS / I	CAPITALIZED		13201003.00	178,25
1	1005	CELULA INFANTASIA	10184	EF-2 HOPI MONSTRO	42601001	30/11/2013	60848	NOTRE DAME SEGURADORA S/A SERVICOS / I	CAPITALIZED		13201003.00	178,25
1	1005	CELULA INFANTASIA	10590	ER-2 GIRANDA DI MUSIK	42601001	30/11/2013	60848	NOTRE DAME SEGURADORA S/A SERVICOS / I	CAPITALIZED		13201003.00	178,25
1	1005	CELULA INFANTASIA	10787	EV01 VIAS INFANTASIA	42601001	30/11/2013	60848	NOTRE DAME SEGURADORA S/A SERVICOS / I	CAPITALIZED		13201003.00	178,25
1	1005	CELULA INFANTASIA	10593	ER-5 LOKOLORE	42601001	30/11/2013	60848	NOTRE DAME SEGURADORA S/A SERVICOS / I	CAPITALIZED		13201003.00	178,25
1	1005	CELULA INFANTASIA	10789	EC01 FONTE LOONEY TUNES	42601001	30/11/2013	60848	NOTRE DAME SEGURADORA S/A SERVICOS / I	CAPITALIZED		13201003.00	178,25
1	1005	CELULA INFANTASIA	10183	EF-1 PIZZARRIBA	42601001	30/11/2013	60848	NOTRE DAME SEGURADORA S/A SERVICOS / I	CAPITALIZED		13201003.00	178,25
1	1005	CELULA INFANTASIA	10185	EF-3 HANGO - HOPI DOG	42601001	30/11/2013	60848	NOTRE DAME SEGURADORA S/A SERVICOS / I	CAPITALIZED		13201003.00	178,25
1	1005	CELULA INFANTASIA	10186	EF-4 FOMI AJATU	42601001	30/11/2013	60848	NOTRE DAME SEGURADORA S/A SERVICOS / I	CAPITALIZED		13201003.00	178,25
1	1005	CELULA INFANTASIA	10481	SHOWS - KLAP KLAP	42601001	30/11/2013	60848	NOTRE DAME SEGURADORA S/A SERVICOS / I	CAPITALIZED		13201003.00	178,25
1	1005	CELULA INFANTASIA	10581	EE-6 CHABUM	42601001	30/11/2013	60848	NOTRE DAME SEGURADORA S/A SERVICOS / I	CAPITALIZED		13201003.00	178,25
1	1001	CELULA WILD WEST	10199	QGF	42601001	31/01/2012	60849	ICMS S/ DIFER DE ALIQ - NF 2173 - WARM IND	CAPITALIZED		13201006.00	40,8
1	1002	CELULA KAMINDA MUNDI	10199	QGF	42601001	31/01/2012	60850	ICMS S/ DIFER DE ALIQ - NF 2173 - WARM IND	CAPITALIZED		13201006.00	40,8
1	1005	CELULA INFANTASIA	10592	ER-4 LEVA I TRAZ	42601001	30/11/2013	60851	SEGURO DE VIDA	CAPITALIZED		13201003.00	178,25
1	1005	CELULA INFANTASIA	10591	ER-9 KONFRONT	42601001	30/11/2013	60851	SEGURO DE VIDA	CAPITALIZED		13201003.00	178,25
1	1006	CELULA APOIO	10920	CONTEUDO	42601001	30/11/2013	60851	SEGURO DE VIDA	CAPITALIZED		13201003.00	178,25
1	1005	CELULA INFANTASIA	10382	EM-1 STUDIO SHOPI	42601001	30/11/2013	60851	SEGURO DE VIDA	CAPITALIZED		13201003.00	178,25
1	1005	CELULA INFANTASIA	10589	EE-1 TRAKITANAS A - MAQUINAS DE BOLINHA	42601001	30/11/2013	60851	SEGURO DE VIDA	CAPITALIZED		13201003.00	178,25
1	1005	CELULA INFANTASIA	10594	ER-6 DISPENKITO DA VOVO A	42601001	30/11/2013	60851	SEGURO DE VIDA	CAPITALIZED		13201003.00	178,25
1	1005	CELULA INFANTASIA	10184	EF-2 HOPI MONSTRO	42601001	30/11/2013	60851	SEGURO DE VIDA	CAPITALIZED		13201003.00	178,25
1	1005	CELULA INFANTASIA	10590	ER-2 GIRANDA DI MUSIK	42601001	30/11/2013	60851	SEGURO DE VIDA	CAPITALIZED		13201003.00	178,25
1	1005	CELULA INFANTASIA	10787	EV01 VIAS INFANTASIA	42601001	30/11/2013	60851	SEGURO DE VIDA	CAPITALIZED		13201003.00	178,25
1	1005	CELULA INFANTASIA	10593	ER-5 LOKOLORE	42601001	30/11/2013	60851	SEGURO DE VIDA	CAPITALIZED		13201003.00	178,25

fls. 98833
Este documento é cópia do original, assinado digitalmente por CAMILA APARECIDA DIAS LIMA e Tribunal de Justica do Estado de Sao Paulo, protocolado em 01/03/2019 às 20:56, sob o número WJMJ19700053040.
Para conferir o original, acesse o site https://esaj.tjsp.jus.br/pastadigital/pg/abrirConferenciaDocumento.do, informe o processo 1002265-62.2016.8.26.0659 e código 4488B7B.

1	1005	CELULA INFANTASIA	10789	EC01 FONTE LOONEY TUNES	42601001	30/11/2013	60851	SEGURO DE VIDA	CAPITALIZED		13201003.00	178,25
1	1005	CELULA INFANTASIA	10183	EF-1 PIZZARRIBA	42601001	30/11/2013	60851	SEGURO DE VIDA	CAPITALIZED		13201003.00	178,25
1	1005	CELULA INFANTASIA	10185	EF-3 HANGO - HOPI DOG	42601001	30/11/2013	60851	SEGURO DE VIDA	CAPITALIZED		13201003.00	178,25
1	1005	CELULA INFANTASIA	10186	EF-4 FOMI AJATU	42601001	30/11/2013	60851	SEGURO DE VIDA	CAPITALIZED		13201003.00	178,25
1	1005	CELULA INFANTASIA	10481	SHOWS - KLAP KLAP	42601001	30/11/2013	60851	SEGURO DE VIDA	CAPITALIZED		13201003.00	178,25
1	1005	CELULA INFANTASIA	10581	EE-6 CHABUM	42601001	30/11/2013	60851	SEGURO DE VIDA	CAPITALIZED		13201003.00	178,25
1	1003	CELULA MISTIERI	10199	QGF	42601001	31/01/2012	60852	ICMS S/ DIFER DE ALIQ - NF 2173 - WARM INI	CAPITALIZED		13201006.00	40,8
1	1005	CELULA INFANTASIA	10592	ER-4 LEVA I TRAZ	42601001	30/11/2013	60853	A.M. DE ABREU SERVICOS / DESPESAS GERAIS	CAPITALIZED		13201003.00	238,29
1	1005	CELULA INFANTASIA	10591	ER-9 KONFRONT	42601001	30/11/2013	60853	A.M. DE ABREU SERVICOS / DESPESAS GERAIS	CAPITALIZED		13201003.00	238,29
1	1006	CELULA APOIO	10920	CONTEUDO	42601001	30/11/2013	60853	A.M. DE ABREU SERVICOS / DESPESAS GERAIS	CAPITALIZED		13201003.00	238,29
1	1005	CELULA INFANTASIA	10382	EM-1 STUDIO SHOPI	42601001	30/11/2013	60853	A.M. DE ABREU SERVICOS / DESPESAS GERAIS	CAPITALIZED		13201003.00	238,29
1	1005	CELULA INFANTASIA	10589	EE-1 TRAKITANAS A - MAQUINAS DE BOLINHA	42601001	30/11/2013	60853	A.M. DE ABREU SERVICOS / DESPESAS GERAIS	CAPITALIZED		13201003.00	238,29
1	1005	CELULA INFANTASIA	10594	ER-6 DISPENKITO DA VOVO A	42601001	30/11/2013	60853	A.M. DE ABREU SERVICOS / DESPESAS GERAIS	CAPITALIZED		13201003.00	238,29
1	1005	CELULA INFANTASIA	10184	EF-2 HOPI MONSTRO	42601001	30/11/2013	60853	A.M. DE ABREU SERVICOS / DESPESAS GERAIS	CAPITALIZED		13201003.00	238,29
1	1005	CELULA INFANTASIA	10590	ER-2 GIRANDA DI MUSIK	42601001	30/11/2013	60853	A.M. DE ABREU SERVICOS / DESPESAS GERAIS	CAPITALIZED		13201003.00	238,29
1	1005	CELULA INFANTASIA	10787	EV01 VIAS INFANTASIA	42601001	30/11/2013	60853	A.M. DE ABREU SERVICOS / DESPESAS GERAIS	CAPITALIZED		13201003.00	238,29
1	1005	CELULA INFANTASIA	10593	ER-5 LOKOLORE	42601001	30/11/2013	60853	A.M. DE ABREU SERVICOS / DESPESAS GERAIS	CAPITALIZED		13201003.00	238,29
1	1005	CELULA INFANTASIA	10789	EC01 FONTE LOONEY TUNES	42601001	30/11/2013	60853	A.M. DE ABREU SERVICOS / DESPESAS GERAIS	CAPITALIZED		13201003.00	238,29
1	1005	CELULA INFANTASIA	10183	EF-1 PIZZARRIBA	42601001	30/11/2013	60853	A.M. DE ABREU SERVICOS / DESPESAS GERAIS	CAPITALIZED		13201003.00	238,29
1	1005	CELULA INFANTASIA	10185	EF-3 HANGO - HOPI DOG	42601001	30/11/2013	60853	A.M. DE ABREU SERVICOS / DESPESAS GERAIS	CAPITALIZED		13201003.00	238,29
1	1005	CELULA INFANTASIA	10186	EF-4 FOMI AJATU	42601001	30/11/2013	60853	A.M. DE ABREU SERVICOS / DESPESAS GERAIS	CAPITALIZED		13201003.00	238,29
1	1005	CELULA INFANTASIA	10481	SHOWS - KLAP KLAP	42601001	30/11/2013	60853	A.M. DE ABREU SERVICOS / DESPESAS GERAIS	CAPITALIZED		13201003.00	238,29
1	1005	CELULA INFANTASIA	10581	EE-6 CHABUM	42601001	30/11/2013	60853	A.M. DE ABREU SERVICOS / DESPESAS GERAIS	CAPITALIZED		13201003.00	238,29
1	1004	CELULA ARIBABIBA	10199	QGF	42601001	31/01/2012	60854	ICMS S/ DIFER DE ALIQ - NF 2173 - WARM INI	CAPITALIZED		13201006.00	40,8
1	1005	CELULA INFANTASIA	10199	QGF	42601001	31/01/2012	60855	ICMS S/ DIFER DE ALIQ - NF 2173 - WARM INI	CAPITALIZED		13201006.00	40,8
1	1001	CELULA WILD WEST	10199	QGF	42601001	31/01/2012	60856	ICMS S/ DIFER DE ALIQ - NF 2173 - WARM INI	CAPITALIZED		13201006.00	360,42
1	1002	CELULA KAMINDA MUNDI	10199	QGF	42601001	31/01/2012	60857	ICMS S/ DIFER DE ALIQ - NF 2173 - WARM INI	CAPITALIZED		13201006.00	360,42
1	1003	CELULA MISTIERI	10199	QGF	42601001	31/01/2012	60858	ICMS S/ DIFER DE ALIQ - NF 2173 - WARM INI	CAPITALIZED		13201006.00	360,42
1	1004	CELULA ARIBABIBA	10199	QGF	42601001	31/01/2012	60859	ICMS S/ DIFER DE ALIQ - NF 2173 - WARM INI	CAPITALIZED		13201006.00	360,42
1	1005	CELULA INFANTASIA	10199	QGF	42601001	31/01/2012	60860	ICMS S/ DIFER DE ALIQ - NF 2173 - WARM INI	CAPITALIZED		13201006.00	360,42
1	1005	CELULA INFANTASIA	10589	EE-1 TRAKITANAS A - MAQUINAS DE BOLINHA	42601001	30/11/2013	60861	ICMS S/ DIFER DE ALIQ - NF 1508 - AUBICON I	CAPITALIZED		13201003.00	3.247,78
1	1005	CELULA INFANTASIA	10592	ER-4 LEVA I TRAZ	42601001	30/11/2013	60862	VB TRANSPORTES E TURISMO LTDA SERVICOS	CAPITALIZED		13201003.00	648,73
1	1005	CELULA INFANTASIA	10591	ER-9 KONFRONT	42601001	30/11/2013	60862	VB TRANSPORTES E TURISMO LTDA SERVICOS	CAPITALIZED		13201003.00	648,73
1	1006	CELULA APOIO	10920	CONTEUDO	42601001	30/11/2013	60862	VB TRANSPORTES E TURISMO LTDA SERVICOS	CAPITALIZED		13201003.00	648,73
1	1005	CELULA INFANTASIA	10382	EM-1 STUDIO SHOPI	42601001	30/11/2013	60862	VB TRANSPORTES E TURISMO LTDA SERVICOS	CAPITALIZED		13201003.00	648,73
1	1005	CELULA INFANTASIA	10589	EE-1 TRAKITANAS A - MAQUINAS DE BOLINHA	42601001	30/11/2013	60862	VB TRANSPORTES E TURISMO LTDA SERVICOS	CAPITALIZED		13201003.00	648,73
1	1005	CELULA INFANTASIA	10594	ER-6 DISPENKITO DA VOVO A	42601001	30/11/2013	60862	VB TRANSPORTES E TURISMO LTDA SERVICOS	CAPITALIZED		13201003.00	648,73
1	1005	CELULA INFANTASIA	10184	EF-2 HOPI MONSTRO	42601001	30/11/2013	60862	VB TRANSPORTES E TURISMO LTDA SERVICOS	CAPITALIZED		13201003.00	648,73
1	1005	CELULA INFANTASIA	10590	ER-2 GIRANDA DI MUSIK	42601001	30/11/2013	60862	VB TRANSPORTES E TURISMO LTDA SERVICOS	CAPITALIZED		13201003.00	648,73
1	1005	CELULA INFANTASIA	10787	EV01 VIAS INFANTASIA	42601001	30/11/2013	60862	VB TRANSPORTES E TURISMO LTDA SERVICOS	CAPITALIZED		13201003.00	648,73
1	1005	CELULA INFANTASIA	10593	ER-5 LOKOLORE	42601001	30/11/2013	60862	VB TRANSPORTES E TURISMO LTDA SERVICOS	CAPITALIZED		13201003.00	648,73
1	1005	CELULA INFANTASIA	10789	EC01 FONTE LOONEY TUNES	42601001	30/11/2013	60862	VB TRANSPORTES E TURISMO LTDA SERVICOS	CAPITALIZED		13201003.00	648,73
1	1005	CELULA INFANTASIA	10183	EF-1 PIZZARRIBA	42601001	30/11/2013	60862	VB TRANSPORTES E TURISMO LTDA SERVICOS	CAPITALIZED		13201003.00	648,73
1	1005	CELULA INFANTASIA	10185	EF-3 HANGO - HOPI DOG	42601001	30/11/2013	60862	VB TRANSPORTES E TURISMO LTDA SERVICOS	CAPITALIZED		13201003.00	648,73
1	1005	CELULA INFANTASIA	10186	EF-4 FOMI AJATU	42601001	30/11/2013	60862	VB TRANSPORTES E TURISMO LTDA SERVICOS	CAPITALIZED		13201003.00	648,73
1	1005	CELULA INFANTASIA	10481	SHOWS - KLAP KLAP	42601001	30/11/2013	60862	VB TRANSPORTES E TURISMO LTDA SERVICOS	CAPITALIZED		13201003.00	648,73
1	1005	CELULA INFANTASIA	10581	EE-6 CHABUM	42601001	30/11/2013	60862	VB TRANSPORTES E TURISMO LTDA SERVICOS	CAPITALIZED		13201003.00	648,73
1	1005	CELULA INFANTASIA	10592	ER-4 LEVA I TRAZ	42601001	30/11/2013	60863	INTERMEDICA SISTEMA DE SAUDE S/A SERVIC	CAPITALIZED		13201003.00	1.095,65
1	1005	CELULA INFANTASIA	10591	ER-9 KONFRONT	42601001	30/11/2013	60863	INTERMEDICA SISTEMA DE SAUDE S/A SERVIC	CAPITALIZED		13201003.00	1.095,65
1	1006	CELULA APOIO	10920	CONTEUDO	42601001	30/11/2013	60863	INTERMEDICA SISTEMA DE SAUDE S/A SERVIC	CAPITALIZED		13201003.00	1.095,65
1	1005	CELULA INFANTASIA	10382	EM-1 STUDIO SHOPI	42601001	30/11/2013	60863	INTERMEDICA SISTEMA DE SAUDE S/A SERVIC	CAPITALIZED		13201003.00	1.095,65
1	1005	CELULA INFANTASIA	10589	EE-1 TRAKITANAS A - MAQUINAS DE BOLINHA	42601001	30/11/2013	60863	INTERMEDICA SISTEMA DE SAUDE S/A SERVIC	CAPITALIZED		13201003.00	1.095,65
1	1005	CELULA INFANTASIA	10594	ER-6 DISPENKITO DA VOVO A	42601001	30/11/2013	60863	INTERMEDICA SISTEMA DE SAUDE S/A SERVIC	CAPITALIZED		13201003.00	1.095,65
1	1005	CELULA INFANTASIA	10184	EF-2 HOPI MONSTRO	42601001	30/11/2013	60863	INTERMEDICA SISTEMA DE SAUDE S/A SERVIC	CAPITALIZED		13201003.00	1.095,65
1	1005	CELULA INFANTASIA	10590	ER-2 GIRANDA DI MUSIK	42601001	30/11/2013	60863	INTERMEDICA SISTEMA DE SAUDE S/A SERVIC	CAPITALIZED		13201003.00	1.095,65
1	1005	CELULA INFANTASIA	10787	EV01 VIAS INFANTASIA	42601001	30/11/2013	60863	INTERMEDICA SISTEMA DE SAUDE S/A SERVIC	CAPITALIZED		13201003.00	1.095,65
1	1005	CELULA INFANTASIA	10593	ER-5 LOKOLORE	42601001	30/11/2013	60863	INTERMEDICA SISTEMA DE SAUDE S/A SERVIC	CAPITALIZED		13201003.00	1.095,65
1	1005	CELULA INFANTASIA	10789	EC01 FONTE LOONEY TUNES	42601001	30/11/2013	60863	INTERMEDICA SISTEMA DE SAUDE S/A SERVIC	CAPITALIZED		13201003.00	1.095,65
1	1005	CELULA INFANTASIA	10183	EF-1 PIZZARRIBA	42601001	30/11/2013	60863	INTERMEDICA SISTEMA DE SAUDE S/A SERVIC	CAPITALIZED		13201003.00	1.095,65
1	1005	CELULA INFANTASIA	10185	EF-3 HANGO - HOPI DOG	42601001	30/11/2013	60863	INTERMEDICA SISTEMA DE SAUDE S/A SERVIC	CAPITALIZED		13201003.00	1.095,65
1	1005	CELULA INFANTASIA	10186	EF-4 FOMI AJATU	42601001	30/11/2013	60863	INTERMEDICA SISTEMA DE SAUDE S/A SERVIC	CAPITALIZED		13201003.00	1.095,65
1	1005	CELULA INFANTASIA	10481	SHOWS - KLAP KLAP	42601001	30/11/2013	60863	INTERMEDICA SISTEMA DE SAUDE S/A SERVIC	CAPITALIZED		13201003.00	1.095,65
1	1005	CELULA INFANTASIA	10581	EE-6 CHABUM	42601001	30/11/2013	60863	INTERMEDICA SISTEMA DE SAUDE S/A SERVIC	CAPITALIZED		13201003.00	1.095,65
1	1005	CELULA INFANTASIA	10592	ER-4 LEVA I TRAZ	42601001	30/11/2013	60864	A.M. DE ABREU SERVICOS / DESPESAS GERAIS	CAPITALIZED		13201003.00	2.277,00
1	1005	CELULA INFANTASIA	10591	ER-9 KONFRONT	42601001	30/11/2013	60864	A.M. DE ABREU SERVICOS / DESPESAS GERAIS	CAPITALIZED		13201003.00	2.277,00
1	1006	CELULA APOIO	10920	CONTEUDO	42601001	30/11/2013	60864	A.M. DE ABREU SERVICOS / DESPESAS GERAIS	CAPITALIZED		13201003.00	2.277,00
1	1005	CELULA INFANTASIA	10382	EM-1 STUDIO SHOPI	42601001	30/11/2013	60864	A.M. DE ABREU SERVICOS / DESPESAS GERAIS	CAPITALIZED		13201003.00	2.277,00
1	1005	CELULA INFANTASIA	10589	EE-1 TRAKITANAS A - MAQUINAS DE BOLINHA	42601001	30/11/2013	60864	A.M. DE ABREU SERVICOS / DESPESAS GERAIS	CAPITALIZED		13201003.00	2.277,00
1	1005	CELULA INFANTASIA	10594	ER-6 DISPENKITO DA VOVO A	42601001	30/11/2013	60864	A.M. DE ABREU SERVICOS / DESPESAS GERAIS	CAPITALIZED		13201003.00	2.277,00
1	1005	CELULA INFANTASIA	10184	EF-2 HOPI MONSTRO	42601001	30/11/2013	60864	A.M. DE ABREU SERVICOS / DESPESAS GERAIS	CAPITALIZED		13201003.00	2.277,00
1	1005	CELULA INFANTASIA	10590	ER-2 GIRANDA DI MUSIK	42601001	30/11/2013	60864	A.M. DE ABREU SERVICOS / DESPESAS GERAIS	CAPITALIZED		13201003.00	2.277,00
1	1005	CELULA INFANTASIA	10787	EV01 VIAS INFANTASIA	42601001	30/11/2013	60864	A.M. DE ABREU SERVICOS / DESPESAS GERAIS	CAPITALIZED		13201003.00	2.277,00
1	1005	CELULA INFANTASIA	10593	ER-5 LOKOLORE	42601001	30/11/2013	60864	A.M. DE ABREU SERVICOS / DESPESAS GERAIS	CAPITALIZED		13201003.00	2.277,00
1	1005	CELULA INFANTASIA	10789	EC01 FONTE LOONEY TUNES	42601001	30/11/2013	60864	A.M. DE ABREU SERVICOS / DESPESAS GERAIS	CAPITALIZED		13201003.00	2.277,00
1	1005	CELULA INFANTASIA	10183	EF-1 PIZZARRIBA	42601001	30/11/2013	60864	A.M. DE ABREU SERVICOS / DESPESAS GERAIS	CAPITALIZED		13201003.00	2.277,00
1	1005	CELULA INFANTASIA	10185	EF-3 HANGO - HOPI DOG	42601001	30/11/2013	60864	A.M. DE ABREU SERVICOS / DESPESAS GERAIS	CAPITALIZED		13201003.00	2.277,00
1	1005	CELULA INFANTASIA	10186	EF-4 FOMI AJATU	42601001	30/11/2013	60864	A.M. DE ABREU SERVICOS / DESPESAS GERAIS	CAPITALIZED		13201003.00	2.277,00
1	1005	CELULA INFANTASIA	10481	SHOWS - KLAP KLAP	42601001	30/11/2013	60864	A.M. DE ABREU SERVICOS / DESPESAS GERAIS	CAPITALIZED		13201003.00	2.277,00
1	1005	CELULA INFANTASIA	10581	EE-6 CHABUM	42601001	30/11/2013	60864	A.M. DE ABREU SERVICOS / DESPESAS GERAIS	CAPITALIZED		13201003.00	2.277,00
1	1005	CELULA INFANTASIA	10787	EV01 VIAS INFANTASIA	42601001	30/11/2013	60865	SERVICO - PLOTAGEM DE DESENHOS	CAPITALIZED		13201003.00	1.184,40
1	1001	CELULA WILD WEST	10508	AR-12 MONTANHA RUSSA	42601001	23/01/2012	60866	SERVICOS / DESPESAS GERAIS - HONORARIOS	CIP		13201900.00	11.700,00
1	1011	CELULA DAF	11109	INFORMÁTICA	42601002	23/01/2012	60867	ATIVO IMOBILIZADO - COMPUTADORES E PER	CAPITALIZED		13401001.00	5.115,00
1	1005	CELULA INFANTASIA	10787	EV01 VIAS INFANTASIA	42601001	30/11/2013	60868	REEMBOLSO DE DESPESAS	CAPITALIZED		13201003.00	57,13
1	1005	CELULA INFANTASIA	10787	EV01 VIAS INFANTASIA	42601001	30/11/2013	60869	REEMBOLSO DE DESPESAS	CAPITALIZED		13201003.00	32
1	1004	CELULA ARIBABIBA	10362	DM-3 HERO SHOPI	42601001	30/11/2013	60870	MATERIAIS CONSUMIVEIS PARA USO EM SER\	CAPITALIZED		13201003.00	276.537,40
1	1005	CELULA INFANTASIA	10382	EM-1 STUDIO SHOPI	42601001	30/11/2013	60870	MATERIAIS CONSUMIVEIS PARA USO EM SER\	CAPITALIZED		13201003.00	276.537,40
1	1004	CELULA ARIBABIBA	10572	DR-4 TRUKES DI PINGUIM	42601001	30/11/2013	60870	MATERIAIS CONSUMIVEIS PARA USO EM SER\	CAPITALIZED		13201003.00	276.537,40
1	1005	CELULA INFANTASIA	10481	SHOWS - KLAP KLAP	42601001	30/11/2013	60871	SERVICO MAO DE OBRA DE AJUDANTE DE ELE	CAPITALIZED		13201003.00	19.000,00
1	1005	CELULA INFANTASIA	10787	EV01 VIAS INFANTASIA	42601001	30/11/2013	60872	REEMBOLSO DE DESPESAS	CAPITALIZED		13201003.00	56,65
1	1005	CELULA INFANTASIA	10787	EV01 VIAS INFANTASIA	42601001	30/11/2013	60873	REEMBOLSO DE DESPESAS	CAPITALIZED		13201003.00	100
1	1001	CELULA WILD WEST	10508	AR-12 MONTANHA RUSSA	42601001	23/01/2012	60874	SERVICO DE TERRAPLANAGEM	CIP		13201900.00	50.000,00
1	1005	CELULA INFANTASIA	10787	EV01 VIAS INFANTASIA	42601001	30/11/2013	60875	REEMBOLSO DESPESAS	CAPITALIZED		13201003.00	111,3
1	1005	CELULA INFANTASIA	10593	ER-5 LOKOLORE	42601001	30/11/2013	60876	LOCACAO DE MUNCK	CAPITALIZED		13201003.00	1.800,00
1	1005	CELULA INFANTASIA	10590	ER-2 GIRANDA DI MUSIK	42601001	30/11/2013	60877	SERVICO DE RECUPERACAO DE FIBRA DE VIDR	CAPITALIZED		13201006.00	11.188,[illegible]
1	1005	CELULA INFANTASIA	10581	EE-6 CHABUM	42601001	30/11/2013	60878	MATERIAIS CONSUMIVEIS CIVIL NAO ESTOCA\	CAPITALIZED		13201003.00	1.770,00
1	1005	CELULA INFANTASIA	10581	EE-6 CHABUM	42601001	30/11/2013	60879	MATERIAIS CONSUMIVEIS CIVIL NAO ESTOCA\	CAPITALIZED		13201003.00	26[illegible]
1	1005	CELULA INFANTASIA	10591	ER-9 KONFRONT	42601001	30/11/2013	60880	SERVICOS / DESPESAS GERAIS - MANUTENCA(	CAPITALIZED		13201003.00	405.543,20
1	1005	CELULA INFANTASIA	10594	ER-6 DISPENKITO DA VOVO A	42601001	30/11/2013	60881	LOCACAO DE MUNCK	CAPITALIZED		13201003.00	1[illegible]
1	1005	CELULA INFANTASIA	10594	ER-6 DISPENKITO DA VOVO A	42601001	30/11/2013	60882	LOCACAO DE MUNCK	CAPITALIZED		13201003.00	2.343,[illegible]
1	1005	CELULA INFANTASIA	10787	EV01 VIAS INFANTASIA	42601001	30/11/2013	60883	PISTOLA PARA PINTURA MARCA DELVILBISS C	CAPITALIZED		13201003.00	13[illegible]
1	1005	CELULA INFANTASIA	10184	EF-2 HOPI MONSTRO	42601001	30/11/2013	60884	MATERIAIS CONSUMIVEIS CIVIL NAO ESTOCA\	CAPITALIZED		13201003.00	30.000,00
1	1004	CELULA ARIBABIBA	10571	DR-2 ELEKTRON	42601001	30/11/2013	60885	LOCACAO DE EQUIPAMENTOS	CAPITALIZED		13201003.00	200
1	1004	CELULA ARIBABIBA	10571	DR-2 ELEKTRON	42601001	30/11/2013	60886	LOCACAO DE EQUIPAMENTOS	CAPITALIZED		13201003.00	200
1	1005	CELULA INFANTASIA	10581	EE-6 CHABUM	42601001	30/11/2013	60887	MATERIAIS CONSUMIVEIS CIVIL NAO ESTOCA\	CAPITALIZED		13201003.00	147,8
1	1005	CELULA INFANTASIA	10581	EE-6 CHABUM	42601001	30/11/2013	60888	MATERIAIS CONSUMIVEIS CIVIL NAO ESTOCA\	CAPITALIZED		13201003.00	1.670,2[illegible]
1	1005	CELULA INFANTASIA	10581	EE-6 CHABUM	42601001	30/11/2013	60889	MATERIAIS CONSUMIVEIS CIVIL NAO ESTOCA\	CAPITALIZED		13201003.00	5.502,30
1	1006	CELULA APOIO	10920	CONTEUDO	42601001	30/11/2013	60890	SERVICOS / DESPESAS GERAIS - UTILIDADES E	CAPITALIZED		13201003.00	141,09
1	1006	CELULA APOIO	10920	CONTEUDO	42601001	30/11/2013	60891	SERVICOS / DESPESAS GERAIS - UTILIDADES E	CAPITALIZED		13201003.00	193,24
1	1005	CELULA INFANTASIA	10787	EV01 VIAS INFANTASIA	42601001	30/11/2013	60892	SERVICO DE TRADUCAO DE DOCUMENTOS	CAPITALIZED		13201003.00	76
1	1005	CELULA INFANTASIA	10787	EV01 VIAS INFANTASIA	42601001	30/11/2013	60893	REEMBOLSO DE DESPESAS	CAPITALIZED		13201003.00	96[illegible]
1	1005	CELULA INFANTASIA	10589	EE-1 TRAKITANAS A - MAQUINAS DE BOLINHA	42601001	30/11/2013	60894	SERVICOS / DESPESAS GERAIS - PROPAGANDA	CAPITALIZED		13201003.00	12.600,00
1	1005	CELULA INFANTASIA	10594	ER-6 DISPENKITO DA VOVO A	42601001	30/11/2013	60894	SERVICOS / DESPESAS GERAIS - PROPAGANDA	CAPITALIZED		13201003.00	12.600,00
1	1005	CELULA INFANTASIA	10593	ER-5 LOKOLORE	42601001	30/11/2013	60894	SERVICOS / DESPESAS GERAIS - PROPAGANDA	CAPITALIZED		13201003.00	12.600,00
1	1005	CELULA INFANTASIA	10787	EV01 VIAS INFANTASIA	42601001	30/11/2013	60895	SERVICOS - FRETES / TRANSPORTES	CAPITALIZED		13201003.00	238,[illegible]
1	1005	CELULA INFANTASIA	10589	EE-1 TRAKITANAS A - MAQUINAS DE BOLINHA	42601001	30/11/2013	60896	MATERIAIS CONSUMIVEIS CIVIL NAO ESTOCA\	CAPITALIZED		13201003.00	4.603,84
1	1005	CELULA INFANTASIA	10581	EE-6 CHABUM	42601001	30/11/2013	60897	MATERIAIS CONSUMIVEIS CIVIL NAO ESTOCA\	CAPITALIZED		13201003.00	81,72
1	1005	CELULA INFANTASIA	10581	EE-6 CHABUM	42601001	30/11/2013	60898	MATERIAIS CONSUMIVEIS CIVIL NAO ESTOCA\	CAPITALIZED		13201003.00	1.521,60
1	1005	CELULA INFANTASIA	10787	EV01 VIAS INFANTASIA	42601001	30/11/2013	60899	REEMBOLSO DE DESPESAS	CAPITALIZED		13201003.00	3.248,43
1	1005	CELULA INFANTASIA	10594	ER-6 DISPENKITO DA VOVO A	42601001	30/11/2013	60900	SERVICOS - FRETES / TRANSPORTES	CAPITALIZED		13201003.00	37,25
1	1005	CELULA INFANTASIA	10594	ER-6 DISPENKITO DA VOVO A	42601001	30/11/2013	60901	BARRA ROSCADA MARCA HILTI HAS COM POR	CAPITALIZED		13201003.00	108,87
1	1005	CELULA INFANTASIA	10594	ER-6 DISPENKITO DA VOVO A	42601001	30/11/2013	60902	AMPOLA QUIMICA HVU MARCA HILTI CODIG(	CAPITALIZED		13201003.00	351,[illegible]
1	1005	CELULA INFANTASIA	10481	SHOWS - KLAP KLAP	42601001	30/11/2013	60903	REEMBOLSO DE DESPESAS	CAPITALIZED		13201003.00	1[illegible]
1	1005	CELULA INFANTASIA	10481	SHOWS - KLAP KLAP	42601001	30/11/2013	60904	REEMBOLSO DE DESPESAS	CAPITALIZED		13201003.00	111,6
1	1005	CELULA INFANTASIA	10581	EE-6 CHABUM	42601001	30/11/2013	60905	REEMBOLSO DE DESPESAS	CAPITALIZED		13201003.00	1[illegible]
1	1005	CELULA INFANTASIA	10481	SHOWS - KLAP KLAP	42601001	30/11/2013	60906	REEMBOLSO DE DESPESAS	CAPITALIZED		13201003.00	13,8
1	1001	CELULA WILD WEST	10508	AR-12 MONTANHA RUSSA	42601001	23/01/2012	60907	SERVICO DE TERRAPLANAGEM	CIP		13201900.00	90.000,00
1	1005	CELULA INFANTASIA	10594	ER-6 DISPENKITO DA VOVO A	42601001	30/11/2013	60908	ACOPLADOR A RELE, 24VCC, 1NA/NF REVERSI	CAPITALIZED		13201003.00	486,2

fls. 98834
Este documento é cópia do original, assinado digitalmente por CAMILA APARECIDA DIAS LIMA e Tribunal de Justica do Estado de Sao Paulo, protocolado em 01/03/2019 às 20:56, sob o número WJMJ19700530340.
Para conferir o original, acesse o site https://esaj.tjsp.jus.br/pastadigital/pg/abrirConferenciaDocumento.do, informe o processo 1002265-62.2016.8.26.0659 e código 4488B7B.

1	1005	CELULA INFANTASIA		10597	EE-1 TRAKITANAS C - PARKID	42601001	30/11/2013	60909	SERVICOS / DESPESAS GERAIS - MANUTENCA(	CAPITALIZED		13201003.00	5.000,00
1	1005	CELULA INFANTASIA		10597	EE-1 TRAKITANAS C - PARKID	42601001	30/11/2013	60910	MATERIAS CONSUMIVEIS PARA REFORMA DO	CAPITALIZED		13201003.00	[illegible]57,40
1	1005	CELULA INFANTASIA		10789	EC01 FONTE LOONEY TUNES	42601001	30/11/2013	60911	MATERIAIS CONSUMIVEIS ELETRICA NAO EST(	CAPITALIZED		13201003.00	3.279,22
1	1005	CELULA INFANTASIA		10592	ER-4 LEVA I TRAZ	42601001	30/11/2013	60912	SERVICOS - FRETES / TRANSPORTES	CAPITALIZED		13201003.00	400
1	1005	CELULA INFANTASIA		10591	ER-9 KONFRONT	42601001	30/11/2013	60912	SERVICOS - FRETES / TRANSPORTES	CAPITALIZED		13201003.00	400
1	1006	CELULA APOIO		10920	CONTEUDO	42601001	30/11/2013	60912	SERVICOS - FRETES / TRANSPORTES	CAPITALIZED		13201003.00	400
1	1005	CELULA INFANTASIA		10382	EM-1 STUDIO SHOPI	42601001	30/11/2013	60912	SERVICOS - FRETES / TRANSPORTES	CAPITALIZED		13201003.00	400
1	1005	CELULA INFANTASIA		10589	EE-1 TRAKITANAS A - MAQUINAS DE BOLINHA	42601001	30/11/2013	60912	SERVICOS - FRETES / TRANSPORTES	CAPITALIZED		13201003.00	400
1	1005	CELULA INFANTASIA		10594	ER-6 DISPENKITO DA VOVO A	42601001	30/11/2013	60912	SERVICOS - FRETES / TRANSPORTES	CAPITALIZED		13201003.00	400
1	1005	CELULA INFANTASIA		10184	EF-2 HOPI MONSTRO	42601001	30/11/2013	60912	SERVICOS - FRETES / TRANSPORTES	CAPITALIZED		13201003.00	400
1	1005	CELULA INFANTASIA		10787	EV01 VIAS INFANTASIA	42601001	30/11/2013	60912	SERVICOS - FRETES / TRANSPORTES	CAPITALIZED		13201003.00	400
1	1005	CELULA INFANTASIA		10590	ER-2 GIRANDA DI MUSIK	42601001	30/11/2013	60912	SERVICOS - FRETES / TRANSPORTES	CAPITALIZED		13201003.00	400
1	1005	CELULA INFANTASIA		10593	ER-5 LOKOLORE	42601001	30/11/2013	60912	SERVICOS - FRETES / TRANSPORTES	CAPITALIZED		13201003.00	400
1	1005	CELULA INFANTASIA		10789	EC01 FONTE LOONEY TUNES	42601001	30/11/2013	60912	SERVICOS - FRETES / TRANSPORTES	CAPITALIZED		13201003.00	400
1	1005	CELULA INFANTASIA		10183	EF-1 PIZZARRIBA	42601001	30/11/2013	60912	SERVICOS - FRETES / TRANSPORTES	CAPITALIZED		13201003.00	400
1	1005	CELULA INFANTASIA		10185	EF-3 HANGO - HOPI DOG	42601001	30/11/2013	60912	SERVICOS - FRETES / TRANSPORTES	CAPITALIZED		13201003.00	400
1	1005	CELULA INFANTASIA		10186	EF-4 FOMI AJATU	42601001	30/11/2013	60912	SERVICOS - FRETES / TRANSPORTES	CAPITALIZED		13201003.00	400
1	1005	CELULA INFANTASIA		10481	SHOWS - KLAP KLAP	42601001	30/11/2013	60912	SERVICOS - FRETES / TRANSPORTES	CAPITALIZED		13201003.00	400
1	1005	CELULA INFANTASIA		10581	EE-6 CHABUM	42601001	30/11/2013	60912	SERVICOS - FRETES / TRANSPORTES	CAPITALIZED		13201003.00	400
1	1005	CELULA INFANTASIA		10590	ER-2 GIRANDA DI MUSIK	42601001	30/11/2013	60913	CANTONEIRA PVC CINZA LARGURA COMPRIM	CAPITALIZED		13201003.00	1.105,[illegible]
1	1005	CELULA INFANTASIA		10589	EE-1 TRAKITANAS A - MAQUINAS DE BOLINHA	42601001	30/11/2013	60914	SERVICO DE TAPECARIA	CAPITALIZED		13201003.00	1.440,00
1	1005	CELULA INFANTASIA		10589	EE-1 TRAKITANAS A - MAQUINAS DE BOLINHA	42601001	30/11/2013	60915	SERVICO DE EXECUCAO DE CONSTRUCAO CIVI	CAPITALIZED		13201003.00	7.000,00
1	1005	CELULA INFANTASIA		10589	EE-1 TRAKITANAS A - MAQUINAS DE BOLINHA	42601001	30/11/2013	60916	MAO DE OBRA ESPECIALIZADA PARA REFORM	CAPITALIZED		13201003.00	12.504,00
1	1005	CELULA INFANTASIA		10591	ER-9 KONFRONT	42601001	30/11/2013	60917	MATERIAIS CONSUMIVEIS CIVIL NAO ESTOCA\	CAPITALIZED		13201003.00	6.000,00
1	1005	CELULA INFANTASIA		10591	ER-9 KONFRONT	42601001	30/11/2013	60918	MATERIAIS CONSUMIVEIS CIVIL NAO ESTOCA\	CAPITALIZED		13201003.00	8.000,00
1	1005	CELULA INFANTASIA		10787	EV01 VIAS INFANTASIA	42601001	30/11/2013	60919	MATERIAIS CONSUMIVEIS CIVIL NAO ESTOCA\	CAPITALIZED		13201003.00	3.720,00
1	1005	CELULA INFANTASIA		10787	EV01 VIAS INFANTASIA	42601001	30/11/2013	60920	MATERIAIS CONSUMIVEIS CIVIL NAO ESTOCA\	CAPITALIZED		13201003.00	2.865,[illegible]
1	1005	CELULA INFANTASIA		10589	EE-1 TRAKITANAS A - MAQUINAS DE BOLINHA	42601001	30/11/2013	60921	SERVICOS / DESPESAS GERAIS - PROPAGANDA	CAPITALIZED		13201003.00	6.732,50
1	1005	CELULA INFANTASIA		10481	SHOWS - KLAP KLAP	42601001	30/11/2013	60922	MANUTECAO/ REFORMA DE FIGURINOS E AD	CAPITALIZED		13201003.00	5.000,00
1	1005	CELULA INFANTASIA		10594	ER-6 DISPENKITO DA VOVO A	42601001	30/11/2013	60923	SERVICOS / DESPESAS GERAIS - PROPAGANDA	CAPITALIZED		13201003.00	6.667,50
1	1005	CELULA INFANTASIA		10589	EE-1 TRAKITANAS A - MAQUINAS DE BOLINHA	42601001	30/11/2013	60924	SERVICOS / DESPESAS GERAIS - PROPAGANDA	CAPITALIZED		13201003.00	41.981,20
1	1005	CELULA INFANTASIA		10789	EC01 FONTE LOONEY TUNES	42601001	30/11/2013	60924	SERVICOS / DESPESAS GERAIS - PROPAGANDA	CAPITALIZED		13201003.00	41.981,20
1	1005	CELULA INFANTASIA		10594	ER-6 DISPENKITO DA VOVO A	42601001	30/11/2013	60925	SERVICOS - FRETES / TRANSPORTES	CAPITALIZED		13201003.00	400
1	1005	CELULA INFANTASIA		10594	ER-6 DISPENKITO DA VOVO A	42601001	30/11/2013	60926	SERVICOS - FRETES / TRANSPORTES	CAPITALIZED		13201003.00	400
1	1005	CELULA INFANTASIA		10787	EV01 VIAS INFANTASIA	42601001	30/11/2013	60927	SERVICOS / DESPESAS GERAIS - PROPAGANDA	CAPITALIZED		13201003.00	1.080,00
1	1005	CELULA INFANTASIA		10481	SHOWS - KLAP KLAP	42601001	30/11/2013	60928	REEMBOLSO DE DESPESAS	CAPITALIZED		13201003.00	174,6
1	1001	CELULA WILD WEST		10508	AR-12 MONTANHA RUSSA	42601001	27/01/2012	60929	SERVICOS / DESPESAS GERAIS - MANUTENCA(	CIP		13201900.00	483.380,96
1	1005	CELULA INFANTASIA		10594	ER-6 DISPENKITO DA VOVO A	42601001	30/11/2013	60930	SENSOR FOTOELETRICO MODELO GRP 9000 C	CAPITALIZED		13201003.00	1.403,[illegible]
1	1005	CELULA INFANTASIA		10590	ER-2 GIRANDA DI MUSIK	42601001	30/11/2013	60931	SERVICO DE SERRALHERIA EM GERAL (ESTRU	CAPITALIZED		13201003.00	8.550,00
1	1005	CELULA INFANTASIA		10789	EC01 FONTE LOONEY TUNES	42601001	30/11/2013	60932	MATERIAIS CONSUMIVEIS CIVIL NAO ESTOCA\	CAPITALIZED		13201003.00	448,77
1	1005	CELULA INFANTASIA		10789	EC01 FONTE LOONEY TUNES	42601001	30/11/2013	60933	MATERIAIS CONSUMIVEIS CIVIL NAO ESTOCA\	CAPITALIZED		13201003.00	764
1	1005	CELULA INFANTASIA		10789	EC01 FONTE LOONEY TUNES	42601001	30/11/2013	60934	FONTE LUMINOSA COM MOVIMENTOS SEQU	CAPITALIZED		13201003.00	65.000,00
1	1001	CELULA WILD WEST		10508	AR-12 MONTANHA RUSSA	42601001	27/01/2012	60935	SERVICOS / DESPESAS GERAIS - MANUTENCA(	CIP		13201900.00	6.896,20
1	1005	CELULA INFANTASIA		10787	EV01 VIAS INFANTASIA	42601001	30/11/2013	60936	CHUMBADOR COM PARAFUSO E ARRUELA, DI	CAPITALIZED		13201003.00	3.752,50
1	1005	CELULA INFANTASIA		10787	EV01 VIAS INFANTASIA	42601001	30/11/2013	60937	CHUMBADOR COM PARAFUSO E ARRUELA, DI	CAPITALIZED		13201003.00	160
1	1005	CELULA INFANTASIA		10597	EE-1 TRAKITANAS C - PARKID	42601001	30/11/2013	60938	PISO RECICLADO TIPO EMBORRACHADO DREI	CAPITALIZED		13201003.00	76.498,[illegible]
1	1005	CELULA INFANTASIA		10783	EJ01 JARDINS INFANTASIA	42601001	30/11/2013	60939	GRAMA ESMERALDA PARA JARDIM (M2) (NA(	CAPITALIZED		13201003.00	2.220,00
1	1005	CELULA INFANTASIA		10590	ER-2 GIRANDA DI MUSIK	42601001	30/11/2013	60940	REEMBOLSO DESPESAS	CAPITALIZED		13201003.00	22,01
1	1005	CELULA INFANTASIA		10589	EE-1 TRAKITANAS A - MAQUINAS DE BOLINHA	42601001	30/11/2013	60941	MATERIAIS CONSUMIVEIS CIVIL NAO ESTOCA\	CAPITALIZED		13201003.00	5.585,76
1	1005	CELULA INFANTASIA		10589	EE-1 TRAKITANAS A - MAQUINAS DE BOLINHA	42601001	30/11/2013	60942	MATERIAIS CONSUMIVEIS CIVIL NAO ESTOCA\	CAPITALIZED		13201003.00	13.343,06
1	1005	CELULA INFANTASIA		10581	EE-6 CHABUM	42601001	30/11/2013	60943	PISO RECICLADO TIPO EMBORRACHADO DREI	CAPITALIZED		13201003.00	14.928,61
1	1005	CELULA INFANTASIA		10581	EE-6 CHABUM	42601001	30/11/2013	60944	PISO RECICLADO TIPO EMBORRACHADO DREI	CAPITALIZED		13201003.00	2.967,02
1	1005	CELULA INFANTASIA		10589	EE-1 TRAKITANAS A - MAQUINAS DE BOLINHA	42601001	30/11/2013	60945	PISO RECICLADO TIPO EMBORRACHADO DREI	CAPITALIZED		13201003.00	18.545,10
1	1001	CELULA WILD WEST		10508	AR-12 MONTANHA RUSSA	42601001	27/01/2012	60946	SERVICOS / DESPESAS GERAIS - SEGUROS GER	CIP		13201900.00	0
1	1001	CELULA WILD WEST		10508	AR-12 MONTANHA RUSSA	42601001	27/01/2012	60947	SERVICOS / DESPESAS GERAIS - SEGUROS GER	CIP		13201900.00	0
1	1001	CELULA WILD WEST		10508	AR-12 MONTANHA RUSSA	42601001	27/01/2012	60948	SERVICOS / DESPESAS GERAIS - SEGUROS GER	CIP		13201900.00	0
1	1004	CELULA ARIBABIBA		10164	DF-1 HOPI HERO HANGO	42601001	30/11/2013	60949	MATERIAIS CONSUMIVEIS CIVIL NAO ESTOCA\	CAPITALIZED		13201003.00	1.523,80
1	1004	CELULA ARIBABIBA		10576	DR-8 BAT HATARI	42601001	30/11/2013	60950	SERVICOS / DESPESAS GERAIS - MANUTENCA(	CAPITALIZED		13201003.00	84.460,00
1	1005	CELULA INFANTASIA		10481	SHOWS - KLAP KLAP	42601001	30/11/2013	60951	SERVICOS / DESPESAS GERAIS - MANUTENCA(	CAPITALIZED		13201003.00	20.800,00
1	1005	CELULA INFANTASIA		10594	ER-6 DISPENKITO DA VOVO A	42601001	30/11/2013	60952	PARAFUSO SEXTAVADO GRAU 5 ROSCA PARC	CAPITALIZED		13201003.00	104,53
1	1005	CELULA INFANTASIA		10594	ER-6 DISPENKITO DA VOVO A	42601001	30/11/2013	60953	PARAFUSO SEXTAVADO GRAU 5 ROSCA PARC	CAPITALIZED		13201003.00	21,[illegible]
1	1005	CELULA INFANTASIA		10594	ER-6 DISPENKITO DA VOVO A	42601001	30/11/2013	60954	PARAFUSO SEXTAVADO GRAU 5 ROSCA PARC	CAPITALIZED		13201003.00	31,[illegible]
1	1005	CELULA INFANTASIA		10594	ER-6 DISPENKITO DA VOVO A	42601001	30/11/2013	60955	ARRUELA LISA DIN 994 TRES QUARTO POLEG/	CAPITALIZED		13201003.00	18,[illegible]
1	1005	CELULA INFANTASIA		10594	ER-6 DISPENKITO DA VOVO A	42601001	30/11/2013	60956	ARRUELA LISA DIN 994 MEIA POLEGADA ZINC	CAPITALIZED		13201003.00	3,2
1	1005	CELULA INFANTASIA		10594	ER-6 DISPENKITO DA VOVO A	42601001	30/11/2013	60957	ARRUELA LISA DIN 994 UMA POLEGADA ZINC/	CAPITALIZED		13201003.00	11,[illegible]
1	1005	CELULA INFANTASIA		10594	ER-6 DISPENKITO DA VOVO A	42601001	30/11/2013	60958	PORCA SEXTAVADA PARLOK GRAU 5 TRES QU	CAPITALIZED		13201003.00	26,03
1	1005	CELULA INFANTASIA		10594	ER-6 DISPENKITO DA VOVO A	42601001	30/11/2013	60959	PORCA SEXTAVADA PARLOK GRAU 5 UMA PO	CAPITALIZED		13201003.00	27,66
1	1005	CELULA INFANTASIA		10594	ER-6 DISPENKITO DA VOVO A	42601001	30/11/2013	60960	PARAFUSO SEXTAVADO GRAU 5 ROSCA PARC	CAPITALIZED		13201003.00	190,[illegible]
1	1005	CELULA INFANTASIA		10594	ER-6 DISPENKITO DA VOVO A	42601001	30/11/2013	60961	PARAFUSO CHIPBOARD COM CHAPA MEDIDA	CAPITALIZED		13201003.00	45
1	1005	CELULA INFANTASIA		10589	EE-1 TRAKITANAS A - MAQUINAS DE BOLINHA	42601001	30/11/2013	60962	SERVICO DE TAPECARIA	CAPITALIZED		13201003.00	3.000,00
1	1005	CELULA INFANTASIA		10481	SHOWS - KLAP KLAP	42601001	30/11/2013	60963	MATERIAIS CONSUMIVEIS CIVIL NAO ESTOCA\	CAPITALIZED		13201003.00	9.522,00
1	1004	CELULA ARIBABIBA		10274	DG-15 ENIGMA CHARADA	42601001	30/11/2013	60964	SERVICOS / DESPESAS GERAIS - MANUTENCA(	CAPITALIZED		13201003.00	204.726,00
1	1004	CELULA ARIBABIBA		10363	DM-2 PLANETA DIARIO	42601001	30/11/2013	60964	SERVICOS / DESPESAS GERAIS - MANUTENCA(	CAPITALIZED		13201003.00	204.726,00
1	1005	CELULA INFANTASIA		10481	SHOWS - KLAP KLAP	42601001	30/11/2013	60965	REEMBOLSO DE DESPESAS	CAPITALIZED		13201003.00	125,[illegible]
1	1005	CELULA INFANTASIA		10481	SHOWS - KLAP KLAP	42601001	30/11/2013	60966	REEMBOLSO DE DESPESAS	CAPITALIZED		13201003.00	132,1
1	1005	CELULA INFANTASIA		10481	SHOWS - KLAP KLAP	42601001	30/11/2013	60967	REEMBOLSO DE DESPESAS	CAPITALIZED		13201003.00	260,4
1	1005	CELULA INFANTASIA		10481	SHOWS - KLAP KLAP	42601001	30/11/2013	60968	REEMBOLSO DE DESPESAS	CAPITALIZED		13201003.00	130,[illegible]
1	1005	CELULA INFANTASIA		10481	SHOWS - KLAP KLAP	42601001	30/11/2013	60969	REEMBOLSO DE DESPESAS	CAPITALIZED		13201003.00	173,6
1	1005	CELULA INFANTASIA		10481	SHOWS - KLAP KLAP	42601001	30/11/2013	60970	REEMBOLSO DE DESPESAS	CAPITALIZED		13201003.00	188,2
1	1005	CELULA INFANTASIA		10481	SHOWS - KLAP KLAP	42601001	30/11/2013	60971	REEMBOLSO DE DESPESAS	CAPITALIZED		13201003.00	341
1	1005	CELULA INFANTASIA		10481	SHOWS - KLAP KLAP	42601001	30/11/2013	60972	REEMBOLSO DE DESPESAS	CAPITALIZED		13201003.00	111,6
1	1005	CELULA INFANTASIA		10481	SHOWS - KLAP KLAP	42601001	30/11/2013	60973	REEMBOLSO DE DESPESAS	CAPITALIZED		13201003.00	91
1	1005	CELULA INFANTASIA		10787	EV01 VIAS INFANTASIA	42601001	30/11/2013	60974	SERVICOS / DESPESAS GERAIS - HONORARIOS	CAPITALIZED		13201003.00	760
1	1005	CELULA INFANTASIA		10481	SHOWS - KLAP KLAP	42601001	30/11/2013	60975	MAO DE OBRA DE MARCENEIRO OU CARPINT	CAPITALIZED		13201003.00	3.200,00
1	1005	CELULA INFANTASIA		10589	EE-1 TRAKITANAS A - MAQUINAS DE BOLINHA	42601001	30/11/2013	60976	SERVICOS / DESPESAS GERAIS - PROPAGANDA	CAPITALIZED		13201003.00	45
1	1005	CELULA INFANTASIA		10787	EV01 VIAS INFANTASIA	42601001	30/11/2013	60977	SERVICO - MAO DE OBRA - CONTRATACAO DE	CAPITALIZED		13201003.00	52.789,00
1	1005	CELULA INFANTASIA		10787	EV01 VIAS INFANTASIA	42601001	30/11/2013	60978	MATERIAIS CONSUMIVEIS CIVIL NAO ESTOCA\	CAPITALIZED		13201003.00	2.974,00
1	1005	CELULA INFANTASIA		10787	EV01 VIAS INFANTASIA	42601001	30/11/2013	60979	MATERIAIS CONSUMIVEIS CIVIL NAO ESTOCA\	CAPITALIZED		13201003.00	121,25
1	1005	CELULA INFANTASIA		10787	EV01 VIAS INFANTASIA	42601001	30/11/2013	60980	MATERIAIS CONSUMIVEIS CIVIL NAO ESTOCA\	CAPITALIZED		13201003.00	1.070,00
1	1005	CELULA INFANTASIA		10590	ER-2 GIRANDA DI MUSIK	42601001	30/11/2013	60981	MATERIAIS CONSUMIVEIS CIVIL NAO ESTOCA\	CAPITALIZED		13201003.00	758,5
1	1005	CELULA INFANTASIA		10590	ER-2 GIRANDA DI MUSIK	42601001	30/11/2013	60982	MATERIAIS CONSUMIVEIS CIVIL NAO ESTOCA\	CAPITALIZED		13201003.00	17.000,00
1	1005	CELULA INFANTASIA		10590	ER-2 GIRANDA DI MUSIK	42601001	30/11/2013	60983	SERVICO - MAO DE OBRA - MECANICO MONT.	CAPITALIZED		13201003.00	12.474,00
1	1005	CELULA INFANTASIA		10591	ER-9 KONFRONT	42601001	30/11/2013	60984	SERVICOS / DESPESAS GERAIS - PROPAGANDA	CAPITALIZED		13201003.00	6.172,50
1	1005	CELULA INFANTASIA		10382	EM-1 STUDIO SHOPI	42601001	30/11/2013	60985	SERVICOS / DESPESAS GERAIS - PROPAGANDA	CAPITALIZED		13201003.00	7.192,50
1	1005	CELULA INFANTASIA		10184	EF-2 HOPI MONSTRO	42601001	30/11/2013	60986	MATERIAIS CONSUMIVEIS CIVIL NAO ESTOCA\	CAPITALIZED		13201003.00	17.000,00
1	1005	CELULA INFANTASIA		10382	EM-1 STUDIO SHOPI	42601001	30/11/2013	60987	REEMBOLSO DE DESPESAS	CAPITALIZED		13201003.00	80,5
1	1002	CELULA KAMINDA MUNDI		10124	BF-5 CANDIE SHOPI	42601001	31/01/2012	60988	SERVICO - MAO DE OBRA - CONTRATACAO DE	CIP		13201900.00	0
1	1005	CELULA INFANTASIA		10589	EE-1 TRAKITANAS A - MAQUINAS DE BOLINHA	42601001	30/11/2013	60989	SERVICO DE EXECUCAO DE CONSTRUCAO CIVI	CAPITALIZED		13201003.00	3.500,00
1	1005	CELULA INFANTASIA		10787	EV01 VIAS INFANTASIA	42601001	30/11/2013	60990	REEMBOLSO DESPESAS	CAPITALIZED		13201003.00	80,6
1	1005	CELULA INFANTASIA		10787	EV01 VIAS INFANTASIA	42601001	30/11/2013	60991	REEMBOLSO DESPESAS	CAPITALIZED		13201003.00	68,98
1	1004	CELULA ARIBABIBA		10764	DV01 VIAS ARIBABIBA	42601001	30/11/2013	60992	REEMBOLSO DESPESAS	CAPITALIZED		13201003.00	124
1	1005	CELULA INFANTASIA		10787	EV01 VIAS INFANTASIA	42601001	30/11/2013	60993	REEMBOLSO DESPESAS	CAPITALIZED		13201003.00	310
1	1005	CELULA INFANTASIA		10787	EV01 VIAS INFANTASIA	42601001	30/11/2013	60994	SERVICOS / DESPESAS GERAIS - MANUTENCA(	CAPITALIZED		13201003.00	67.500,00
1	1005	CELULA INFANTASIA		10589	EE-1 TRAKITANAS A - MAQUINAS DE BOLINHA	42601001	30/11/2013	60995	SERVICOS / DESPESAS GERAIS - MANUTENCA(	CAPITALIZED		13201003.00	12.362,34
1	1005	CELULA INFANTASIA		10590	ER-2 GIRANDA DI MUSIK	42601001	30/11/2013	60996	TIRANTE DE REGULAGEM PLATAFORMA MED	CAPITALIZED		13201003.00	6.952,50
1	1001	CELULA WILD WEST		10105	AF-6 GRILL WEST	42601001	31/01/2012	60997	PRODUCAO DE FOTOS	CAPITALIZED		13201007.00	5.400,00
1	1005	CELULA INFANTASIA		10787	EV01 VIAS INFANTASIA	42601001	30/11/2013	60998	MATERIAIS CONSUMIVEIS CIVIL NAO ESTOCA\	CAPITALIZED		13201003.00	3.600,00
1	1005	CELULA INFANTASIA		10787	EV01 VIAS INFANTASIA	42601001	30/11/2013	60999	MATERIAIS CONSUMIVEIS CIVIL NAO ESTOCA\	CAPITALIZED		13201003.00	3.966,20
1	1005	CELULA INFANTASIA		10787	EV01 VIAS INFANTASIA	42601001	30/11/2013	61000	MATERIAIS CONSUMIVEIS CIVIL NAO ESTOCA\	CAPITALIZED		13201003.00	8.738,10
1	1005	CELULA INFANTASIA		10787	EV01 VIAS INFANTASIA	42601001	30/11/2013	61001	MATERIAIS CONSUMIVEIS CIVIL NAO ESTOCA\	CAPITALIZED		13201003.00	4.930,[illegible]
1	1005	CELULA INFANTASIA		10789	EC01 FONTE LOONEY TUNES	42601001	30/11/2013	61002	MATERIAIS CONSUMIVEIS CIVIL NAO ESTOCA\	CAPITALIZED		13201003.00	1.530,[illegible]
1	1005	CELULA INFANTASIA		10590	ER-2 GIRANDA DI MUSIK	42601001	30/11/2013	61003	MATERIAIS CONSUMIVEIS CIVIL NAO ESTOCA\	CAPITALIZED		13201003.00	2.100,00
1	1005	CELULA INFANTASIA		10589	EE-1 TRAKITANAS A - MAQUINAS DE BOLINHA	42601001	30/11/2013	61004	SERVICO DE EXECUCAO DE CONSTRUCAO CIVI	CAPITALIZED		13201003.00	2.500,00
1	1005	CELULA INFANTASIA		10481	SHOWS - KLAP KLAP	42601001	30/11/2013	61005	REEMBOLSO DE DESPESAS	CAPITALIZED		13201003.00	101,[illegible]
1	1005	CELULA INFANTASIA		10481	SHOWS - KLAP KLAP	42601001	30/11/2013	61006	MESA CONTROLLER DMX 2010 MARCA HOLLE	CAPITALIZED		13201006.00	17.500,00
1	1005	CELULA INFANTASIA		10787	EV01 VIAS INFANTASIA	42601001	30/11/2013	61007	REEMBOLSO DESPESAS	CAPITALIZED		13201003.00	[illegible]
1	1005	CELULA INFANTASIA		10789	EC01 FONTE LOONEY TUNES	42601001	30/11/2013	61008	MATERIAIS CONSUMIVEIS CIVIL NAO ESTOCA\	CAPITALIZED		13201003.00	179,[illegible]
1	1005	CELULA INFANTASIA		10593	ER-5 LOKOLORE	42601001	30/11/2013	61009	SERVICOS / DESPESAS GERAIS - PROPAGANDA	CAPITALIZED		13201003.00	245,[illegible]
1	1004	CELULA ARIBABIBA		10764	DV01 VIAS ARIBABIBA	42601001	30/11/2013	61010	ACRILICO TOTEM KLAPI KLAPI - ACRILICO CAST	CAPITALIZED		13201003.00	1.200,00
1	1005	CELULA INFANTASIA		10481	SHOWS - KLAP KLAP	42601001	30/11/2013	61011	SERVICOS / DESPESAS GERAIS - MANUTENCA(	CAPITALIZED		13201003.00	27.153,00
1	1004	CELULA ARIBABIBA		10363	DM-2 PLANETA DIARIO	42601001	30/11/2013	61012	SERVICOS / DESPESAS GERAIS - MANUTENCA(	CAPITALIZED		13201003.00	9.699,76
1	1005	CELULA INFANTASIA		10382	EM-1 STUDIO SHOPI	42601001	30/11/2013	61013	SERVICOS / DESPESAS GERAIS - MANUTENCA(	CAPITALIZED		13201003.00	5.514,[illegible]
1	1005	CELULA INFANTASIA		10382	EM-1 STUDIO SHOPI	42601001	30/11/2013	61014	SERVICOS / DESPESAS GERAIS - MANUTENCA(	CAPITALIZED		13201003.00	904,[illegible]
1	1004	CELULA ARIBABIBA		10560	DR-1 KATAPUL	42601001	30/11/2013	61015	SERVICOS / DESPESAS GERAIS - MANUTENCA(	CAPITALIZED		13201003.00	9.585,20
1	1004	CELULA ARIBABIBA		10572	DR-4 TRUKES DI PINGUIM	42601001	30/11/2013	61016	SERVICO DE EXECUCAO DE CONSTRUCAO CIVI	CAPITALIZED		13201003.00	23.644,69
1	1005	CELULA INFANTASIA		10481	SHOWS - KLAP KLAP	42601001	30/11/2013	61017	SERVICOS / DESPESAS GERAIS - MANUTENCA(	CAPITALIZED		13201003.00	59.676,[illegible]
1	1001	CELULA WILD WEST		10508	AR-12 MONTANHA RUSSA	42601001	31/01/2012	61018	SERVICOS / DESPESAS GERAIS - UTILIDADES E	CIP		13201900.00	304,25

fls. 98835

Este documento é cópia do original, assinado digitalmente por CAMILA APARECIDA DIAS LIMA e Tribunal de Justica do Estado de Sao Paulo, protocolado em 01/03/2019 às 20:55, sob o número WJMJ19700053040.

Para conferir o original, acesse o site https://esaj.tjsp.jus.br/pastadigital/pg/abrirConferenciaDocumento.do, informe o processo 1002265-62.2016.8.26.0659 e código 4488B7B.

1	1005	CELULA INFANTASIA	10589	EE-1 TRAKITANAS A - MAQUINAS DE BOLINHA	42601001	30/11/2013	61019	FITA ISOLANTE COMUM	CAPITALIZED		13201003.00	67,97
1	1006	CELULA APOIO	10905	COMISSARIA	42601001	31/01/2012	61020	SERVICO DE TAXI	CAPITALIZED		13201003.00	1.778,00
1	1005	CELULA INFANTASIA	10589	EE-1 TRAKITANAS A - MAQUINAS DE BOLINHA	42601001	30/11/2013	61021	ADESIVO ALVO TRAKITANAS	CAPITALIZED		13201003.00	296,83
1	1005	CELULA INFANTASIA	10481	SHOWS - KLAP KLAP	42601001	30/11/2013	61022	CONSTRUCAO FACHADA	CAPITALIZED		13201003.00	25.237,84
1	1004	CELULA ARIBABIBA	10362	DM-3 HERO SHOPI	42601001	30/11/2013	61023	GASTOS COM TAXI	CAPITALIZED		13201003.00	477,6
1	1004	CELULA ARIBABIBA	10274	DG-15 ENIGMA CHARADA	42601001	30/11/2013	61023	GASTOS COM TAXI	CAPITALIZED		13201003.00	477,6
1	1004	CELULA ARIBABIBA	10764	DV01 VIAS ARIBABIBA	42601001	30/11/2013	61023	GASTOS COM TAXI	CAPITALIZED		13201003.00	477,6
1	1004	CELULA ARIBABIBA	10767	DV01 ENKONTRI DI HEROIS	42601001	30/11/2013	61023	GASTOS COM TAXI	CAPITALIZED		13201003.00	477,6
1	1004	CELULA ARIBABIBA	10165	DF-2 EISKRIM MR FREEZE	42601001	30/11/2013	61023	GASTOS COM TAXI	CAPITALIZED		13201003.00	477,6
1	1004	CELULA ARIBABIBA	10573	DR-5 TOKAIA	42601001	30/11/2013	61023	GASTOS COM TAXI	CAPITALIZED		13201003.00	477,6
1	1006	CELULA APOIO	10920	CONTEUDO	42601001	30/11/2013	61023	GASTOS COM TAXI	CAPITALIZED		13201003.00	477,6
1	1004	CELULA ARIBABIBA	10576	DR-8 BAT HATARI	42601001	30/11/2013	61023	GASTOS COM TAXI	CAPITALIZED		13201003.00	477,6
1	1004	CELULA ARIBABIBA	10571	DR-2 ELEKTRON	42601001	30/11/2013	61023	GASTOS COM TAXI	CAPITALIZED		13201003.00	477,6
1	1004	CELULA ARIBABIBA	10574	DR-9 DISMONTI	42601001	30/11/2013	61023	GASTOS COM TAXI	CAPITALIZED		13201003.00	477,6
1	1004	CELULA ARIBABIBA	10164	DF-1 HOPI HERO HANGO	42601001	30/11/2013	61023	GASTOS COM TAXI	CAPITALIZED		13201003.00	477,6
1	1004	CELULA ARIBABIBA	10560	DR-1 KATAPUL	42601001	30/11/2013	61023	GASTOS COM TAXI	CAPITALIZED		13201003.00	477,6
1	1004	CELULA ARIBABIBA	10167	DF-4 HOPI HERO DOG	42601001	30/11/2013	61023	GASTOS COM TAXI	CAPITALIZED		13201003.00	477,6
1	1004	CELULA ARIBABIBA	10572	DR-4 TRUKES DI PINGUIM	42601001	30/11/2013	61023	GASTOS COM TAXI	CAPITALIZED		13201003.00	477,6
1	1004	CELULA ARIBABIBA	10362	DM-3 HERO SHOPI	42601001	30/11/2013	61024	GASTOS COM TAXI	CAPITALIZED		13201003.00	2.174,40
1	1004	CELULA ARIBABIBA	10274	DG-15 ENIGMA CHARADA	42601001	30/11/2013	61024	GASTOS COM TAXI	CAPITALIZED		13201003.00	2.174,40
1	1004	CELULA ARIBABIBA	10764	DV01 VIAS ARIBABIBA	42601001	30/11/2013	61024	GASTOS COM TAXI	CAPITALIZED		13201003.00	2.174,40
1	1004	CELULA ARIBABIBA	10767	DV01 ENKONTRI DI HEROIS	42601001	30/11/2013	61024	GASTOS COM TAXI	CAPITALIZED		13201003.00	2.174,40
1	1004	CELULA ARIBABIBA	10165	DF-2 EISKRIM MR FREEZE	42601001	30/11/2013	61024	GASTOS COM TAXI	CAPITALIZED		13201003.00	2.174,40
1	1004	CELULA ARIBABIBA	10573	DR-5 TOKAIA	42601001	30/11/2013	61024	GASTOS COM TAXI	CAPITALIZED		13201003.00	2.174,40
1	1006	CELULA APOIO	10920	CONTEUDO	42601001	30/11/2013	61024	GASTOS COM TAXI	CAPITALIZED		13201003.00	2.174,40
1	1004	CELULA ARIBABIBA	10576	DR-8 BAT HATARI	42601001	30/11/2013	61024	GASTOS COM TAXI	CAPITALIZED		13201003.00	2.174,40
1	1004	CELULA ARIBABIBA	10571	DR-2 ELEKTRON	42601001	30/11/2013	61024	GASTOS COM TAXI	CAPITALIZED		13201003.00	2.174,40
1	1004	CELULA ARIBABIBA	10574	DR-9 DISMONTI	42601001	30/11/2013	61024	GASTOS COM TAXI	CAPITALIZED		13201003.00	2.174,40
1	1004	CELULA ARIBABIBA	10164	DF-1 HOPI HERO HANGO	42601001	30/11/2013	61024	GASTOS COM TAXI	CAPITALIZED		13201003.00	2.174,40
1	1004	CELULA ARIBABIBA	10560	DR-1 KATAPUL	42601001	30/11/2013	61024	GASTOS COM TAXI	CAPITALIZED		13201003.00	2.174,40
1	1004	CELULA ARIBABIBA	10167	DF-4 HOPI HERO DOG	42601001	30/11/2013	61024	GASTOS COM TAXI	CAPITALIZED		13201003.00	2.174,40
1	1004	CELULA ARIBABIBA	10572	DR-4 TRUKES DI PINGUIM	42601001	30/11/2013	61024	GASTOS COM TAXI	CAPITALIZED		13201003.00	2.174,40
1	1011	CELULA DAF	11104	APOIO ADMINISTRATIVO	42601001	21/02/2012	61025	ENCADERNADORA ESPIRAMATIC OFICIO PARA	CAPITALIZED		13201006.00	320
1	1005	CELULA INFANTASIA	10593	ER-5 LOKOLORE	42601001	30/11/2013	61026	QUADROS COM LONAS	CAPITALIZED		13201003.00	1.320,00
1	1005	CELULA INFANTASIA	10481	SHOWS - KLAP KLAP	42601001	30/11/2013	61027	LIXEIRA Q60 QUADRADA CINZA VAI E VEM	CAPITALIZED		13201007.00	230
1	1005	CELULA INFANTASIA	10787	EV01 VIAS INFANTASIA	42601001	30/11/2013	61028	LOCACAO DE COMPRESSOR	CAPITALIZED		13201003.00	2.700,00
1	1005	CELULA INFANTASIA	10787	EV01 VIAS INFANTASIA	42601001	30/11/2013	61029	LOCACAO DE COMPRESSOR	CAPITALIZED		13201003.00	6.210,00
1	1005	CELULA INFANTASIA	10594	ER-6 DISPENKITO DA VOVO A	42601001	30/11/2013	61030	FRETE PARA RETIRADA DE PECAS	CAPITALIZED		13201003.00	1.113,64
1	1003	CELULA MISTIERI	10540	CR-1 MONTEZUM	42601001	29/02/2012	61031	IMPORTADO LEP BAR .LARGE GRIP	CAPITALIZED		13201001.00	28.638,80
1	1004	CELULA ARIBABIBA	10576	DR-8 BAT HATARI	42601001	30/11/2013	61032	ARRUELA LISA M12 (INOX)	CAPITALIZED		13201003.00	0,97
1	1004	CELULA ARIBABIBA	10576	DR-8 BAT HATARI	42601001	30/11/2013	61033	ARRUELA LISA M10 (ZINCADO)	CAPITALIZED		13201003.00	2,00
1	1004	CELULA ARIBABIBA	10576	DR-8 BAT HATARI	42601001	30/11/2013	61034	ARRUELA LISA M10 (ZINCADO)	CAPITALIZED		13201003.00	4,33
1	1004	CELULA ARIBABIBA	10576	DR-8 BAT HATARI	42601001	30/11/2013	61035	ARRUELA LISA M16 (INOX)	CAPITALIZED		13201003.00	7,43
1	1004	CELULA ARIBABIBA	10576	DR-8 BAT HATARI	42601001	30/11/2013	61036	PORCA SEXTAVADA AUTO TRAVANTE	CAPITALIZED		13201003.00	9,24
1	1004	CELULA ARIBABIBA	10576	DR-8 BAT HATARI	42601001	30/11/2013	61037	PARAFUSO SEXTAVADO M10 X 40MM	CAPITALIZED		13201003.00	25,08
1	1004	CELULA ARIBABIBA	10576	DR-8 BAT HATARI	42601001	30/11/2013	61038	PORCA SEXTAVADA ALTO TRAVANTE	CAPITALIZED		13201003.00	34,73
1	1004	CELULA ARIBABIBA	10576	DR-8 BAT HATARI	42601001	30/11/2013	61039	PORCA PARLOCK M12 (GALVANIZADO	CAPITALIZED		13201003.00	43,24
1	1004	CELULA ARIBABIBA	10576	DR-8 BAT HATARI	42601001	30/11/2013	61040	ARRUELA LISA M20 (ZINCADO)	CAPITALIZED		13201003.00	45,17
1	1004	CELULA ARIBABIBA	10576	DR-8 BAT HATARI	42601001	30/11/2013	61041	PORCA SEXTAVADA AUTOTRAVANTE M	CAPITALIZED		13201003.00	57,38
1	1004	CELULA ARIBABIBA	10576	DR-8 BAT HATARI	42601001	30/11/2013	61042	ARRUELA LISA M12 (INOX)	CAPITALIZED		13201003.00	61,80
1	1004	CELULA ARIBABIBA	10576	DR-8 BAT HATARI	42601001	30/11/2013	61043	PORCA SEXTAVADA AUTOTRAVANTE M	CAPITALIZED		13201003.00	142,59
1	1004	CELULA ARIBABIBA	10560	DR-1 KATAPUL	42601001	30/11/2013	61044	CUPILHA DIAM. 3MMX 2"	CAPITALIZED		13201003.00	4,68
1	1004	CELULA ARIBABIBA	10560	DR-1 KATAPUL	42601001	30/11/2013	61045	PARAFUSO SEXTAVADO M6 X 16MM -	CAPITALIZED		13201003.00	7,8
1	1004	CELULA ARIBABIBA	10560	DR-1 KATAPUL	42601001	30/11/2013	61046	ANEL DE TRAVA PARA EIXO DE 20M	CAPITALIZED		13201001.00	10,56
1	1004	CELULA ARIBABIBA	10560	DR-1 KATAPUL	42601001	30/11/2013	61047	ARRUELA M12 (NORMA DIN. 125) Z	CAPITALIZED		13201003.00	20,64
1	1004	CELULA ARIBABIBA	10560	DR-1 KATAPUL	42601001	30/11/2013	61048	DISCO DE CORTE 7X 1/8 X7/8 NOR	CAPITALIZED		13201003.00	21,64
1	1004	CELULA ARIBABIBA	10560	DR-1 KATAPUL	42601001	30/11/2013	61049	PARAFUSO SEXTAVADO M12 X 60MM	CAPITALIZED		13201003.00	26,54
1	1004	CELULA ARIBABIBA	10560	DR-1 KATAPUL	42601001	30/11/2013	61050	PARAFUSO SEXTAVADO M12 X 40MM	CAPITALIZED		13201003.00	34,11
1	1004	CELULA ARIBABIBA	10560	DR-1 KATAPUL	42601001	30/11/2013	61051	FITA ISOLANTE COMUM (33+, 19MM	CAPITALIZED		13201003.00	84,06
1	1004	CELULA ARIBABIBA	10560	DR-1 KATAPUL	42601001	30/11/2013	61052	CABO ELETRICO DE COBRE ISOLADO	CAPITALIZED		13201003.00	113
1	1004	CELULA ARIBABIBA	10560	DR-1 KATAPUL	42601001	30/11/2013	61053	CABO ELETRICO DE COBRE ISOLADO	CAPITALIZED		13201003.00	112
1	1004	CELULA ARIBABIBA	10560	DR-1 KATAPUL	42601001	30/11/2013	61054	CABO ELETRICO DE COBRE ISOLADO	CAPITALIZED		13201003.00	121
1	1004	CELULA ARIBABIBA	10572	DR-4 TRUKES DI PINGUIM	42601001	30/11/2013	61055	DISCO DE CORTE 4.1/2X1/8 X 7/8	CAPITALIZED		13201003.00	17,18
1	1004	CELULA ARIBABIBA	10572	DR-4 TRUKES DI PINGUIM	42601001	30/11/2013	61056	DISCO DE CORTE 4.1/2X1/8 X 7/8	CAPITALIZED		13201003.00	17,18
1	1004	CELULA ARIBABIBA	10574	DR-9 DISMONTI	42601001	30/11/2013	61057	DISCO DE CORTE 7X 1/8 X7/8 NOR	CAPITALIZED		13201003.00	16,93
1	1004	CELULA ARIBABIBA	10574	DR-9 DISMONTI	42601001	30/11/2013	61058	PORCA SEXTAVADA AUTOTRAVANTE M	CAPITALIZED		13201003.00	17,63
1	1004	CELULA ARIBABIBA	10574	DR-9 DISMONTI	42601001	30/11/2013	61059	DISCO DE CORTE 7X 1/8 X7/8 NOR	CAPITALIZED		13201003.00	21,64
1	1004	CELULA ARIBABIBA	10574	DR-9 DISMONTI	42601001	30/11/2013	61060	FITA ISOLANTE COMUM (33+, 19MM	CAPITALIZED		13201003.00	50,97
1	1004	CELULA ARIBABIBA	10574	DR-9 DISMONTI	42601001	30/11/2013	61061	FITA ISOLANTE ELETRICA ALTA TE	CAPITALIZED		13201003.00	55,63
1	1004	CELULA ARIBABIBA	10574	DR-9 DISMONTI	42601001	30/11/2013	61062	ROLAMENTO 6204 ZZ	CAPITALIZED		13201001.00	151,85
1	1004	CELULA ARIBABIBA	10574	DR-9 DISMONTI	42601001	30/11/2013	61063	ROLAMENTO 6205 ZZ SKF OU NSK	CAPITALIZED		13201001.00	690,68
1	1004	CELULA ARIBABIBA	10574	DR-9 DISMONTI	42601001	30/11/2013	61064	RODA TRASEIRA CONF.DESENHO DR0	CAPITALIZED		13201001.00	1.400,00
1	1004	CELULA ARIBABIBA	10574	DR-9 DISMONTI	42601001	30/11/2013	61065	CINTO DE SEGURANCA PARA VAMBAT	CAPITALIZED		13201001.00	2.070,00
1	1005	CELULA INFANTASIA	10481	SHOWS - KLAP KLAP	42601001	30/11/2013	61066	CHUMBADOR TB WEDGE ANCHOR 3/8X	CAPITALIZED		13201003.00	44
1	1005	CELULA INFANTASIA	10481	SHOWS - KLAP KLAP	42601001	30/11/2013	61067	PARAFUSO GN 25	CAPITALIZED		13201003.00	55
1	1005	CELULA INFANTASIA	10481	SHOWS - KLAP KLAP	42601001	30/11/2013	61068	DETETOR TERMICO ENDERESAVEL MA	CAPITALIZED		13201003.00	1.657,09
1	1005	CELULA INFANTASIA	10590	ER-2 GIRANDA DI MUSIK	42601001	30/11/2013	61069	PORCA SEXTAVADA CALOTA CROMADA	CAPITALIZED		13201003.00	364,99
1	1005	CELULA INFANTASIA	10594	ER-6 DISPENKITO DA VOVO A	42601001	30/11/2013	61070	OLEO TEXAMATIC B TEXACO (BALDE	CAPITALIZED		13201003.00	438,25
1	1005	CELULA INFANTASIA	10589	EE-1 TRAKITANAS A - MAQUINAS DE BOLINHA	42601001	30/11/2013	61071	ABRACADEIRA NYLON T 50R MEDIDA	CAPITALIZED		13201003.00	25
1	1005	CELULA INFANTASIA	10589	EE-1 TRAKITANAS A - MAQUINAS DE BOLINHA	42601001	30/11/2013	61072	ROLO PARA PINTURA LA DE CARNEI	CAPITALIZED		13201003.00	36,25
1	1005	CELULA INFANTASIA	10589	EE-1 TRAKITANAS A - MAQUINAS DE BOLINHA	42601001	30/11/2013	61073	DISJUNTOR TRIPOLAR 63A TERMOMA	CAPITALIZED		13201003.00	60,75
1	1005	CELULA INFANTASIA	10590	ER-2 GIRANDA DI MUSIK	42601001	30/11/2013	61074	LAMPADA INCANDESCENTE TIPO BOL	CAPITALIZED		13201003.00	80,4
1	1005	CELULA INFANTASIA	10590	ER-2 GIRANDA DI MUSIK	42601001	30/11/2013	61075	CABO ELETRICO DE COBRE ISOLADO	CAPITALIZED		13201003.00	101,01
1	1005	CELULA INFANTASIA	10590	ER-2 GIRANDA DI MUSIK	42601001	30/11/2013	61076	CABO ELETRICO DE COBRE ISOLADO	CAPITALIZED		13201003.00	105
1	1005	CELULA INFANTASIA	10590	ER-2 GIRANDA DI MUSIK	42601001	30/11/2013	61077	CABO ELETRICO DE COBRE ISOLADO	CAPITALIZED		13201003.00	112
1	1005	CELULA INFANTASIA	10787	EV01 VIAS INFANTASIA	42601001	30/11/2013	61078	PARAFUSO CABECA CILINDRICA FEN	CAPITALIZED		13201003.00	0,16
1	1005	CELULA INFANTASIA	10787	EV01 VIAS INFANTASIA	42601001	30/11/2013	61079	PARAFUSO CABECA CILINDRICA FEN	CAPITALIZED		13201003.00	2,14
1	1005	CELULA INFANTASIA	10787	EV01 VIAS INFANTASIA	42601001	30/11/2013	61080	BUCHA PLASTICA S-10 FISICA S.1	CAPITALIZED		13201003.00	10,26
1	1005	CELULA INFANTASIA	10787	EV01 VIAS INFANTASIA	42601001	30/11/2013	61081	FITA ISOLANTE COMUM (33+, 19MM	CAPITALIZED		13201003.00	33,98
1	1004	CELULA ARIBABIBA	10764	DV01 VIAS ARIBABIBA	42601001	30/11/2013	61082	CHUMBADOR - SEM CABECA (PARABO	CAPITALIZED		13201003.00	93,95
1	1004	CELULA ARIBABIBA	10362	DM-3 HERO SHOPI	42601001	30/11/2013	61083	REEMBOLSO DE DESPESA	CAPITALIZED		13201003.00	23,25
1	1004	CELULA ARIBABIBA	10274	DG-15 ENIGMA CHARADA	42601001	30/11/2013	61083	REEMBOLSO DE DESPESA	CAPITALIZED		13201003.00	23,25
1	1004	CELULA ARIBABIBA	10764	DV01 VIAS ARIBABIBA	42601001	30/11/2013	61083	REEMBOLSO DE DESPESA	CAPITALIZED		13201003.00	23,25
1	1004	CELULA ARIBABIBA	10767	DV01 ENKONTRI DI HEROIS	42601001	30/11/2013	61083	REEMBOLSO DE DESPESA	CAPITALIZED		13201003.00	23,25
1	1004	CELULA ARIBABIBA	10165	DF-2 EISKRIM MR FREEZE	42601001	30/11/2013	61083	REEMBOLSO DE DESPESA	CAPITALIZED		13201003.00	23,25
1	1004	CELULA ARIBABIBA	10573	DR-5 TOKAIA	42601001	30/11/2013	61083	REEMBOLSO DE DESPESA	CAPITALIZED		13201003.00	23,25
1	1006	CELULA APOIO	10920	CONTEUDO	42601001	30/11/2013	61083	REEMBOLSO DE DESPESA	CAPITALIZED		13201003.00	23,25
1	1004	CELULA ARIBABIBA	10576	DR-8 BAT HATARI	42601001	30/11/2013	61083	REEMBOLSO DE DESPESA	CAPITALIZED		13201003.00	23,25
1	1004	CELULA ARIBABIBA	10571	DR-2 ELEKTRON	42601001	30/11/2013	61083	REEMBOLSO DE DESPESA	CAPITALIZED		13201003.00	23,25
1	1004	CELULA ARIBABIBA	10574	DR-9 DISMONTI	42601001	30/11/2013	61083	REEMBOLSO DE DESPESA	CAPITALIZED		13201003.00	23,25
1	1004	CELULA ARIBABIBA	10164	DF-1 HOPI HERO HANGO	42601001	30/11/2013	61083	REEMBOLSO DE DESPESA	CAPITALIZED		13201003.00	23,25
1	1004	CELULA ARIBABIBA	10560	DR-1 KATAPUL	42601001	30/11/2013	61083	REEMBOLSO DE DESPESA	CAPITALIZED		13201003.00	23,25
1	1004	CELULA ARIBABIBA	10167	DF-4 HOPI HERO DOG	42601001	30/11/2013	61083	REEMBOLSO DE DESPESA	CAPITALIZED		13201003.00	23,25
1	1004	CELULA ARIBABIBA	10572	DR-4 TRUKES DI PINGUIM	42601001	30/11/2013	61083	REEMBOLSO DE DESPESA	CAPITALIZED		13201003.00	23,25
1	1001	CELULA WILD WEST	10105	AF-6 GRILL WEST	42601001	29/02/2012	61084	COUNTER TOP ELETRIC LAVA ROCK GRIL CHUR	CAPITALIZED		13201006.00	9.502,34
1	1002	CELULA KAMINDA MUNDI	10228	BG-5D AKUA GAME	42601001	30/06/2013	61085	BAZOOKA GUN KITS W CONTROL SYSTEM TAR	CAPITALIZED		13201001.00	107.805,51
1	1002	CELULA KAMINDA MUNDI	10230	BG-5F MAGUS BALUM	42601001	30/06/2013	61086	BALLOON BALL BUST 220 VOLTS NO COMPRES	CAPITALIZED		13201001.00	34.775,08
1	1002	CELULA KAMINDA MUNDI	10226	BG-5B BAZUKA STRIKE	42601001	30/06/2013	61087	BAZOOKA GUN KITS W CONTROL SYSTEM TAR	CAPITALIZED		13201001.00	69.551,90
1	1004	CELULA ARIBABIBA	10572	DR-4 TRUKES DI PINGUIM	42601001	30/11/2013	61088	DECORATED ALLUMINIUM PANELS	CAPITALIZED		13201001.00	394.395,75
1	1004	CELULA ARIBABIBA	10574	DR-9 DISMONTI	42601001	30/11/2013	61089	BUMPER CARS FLOOR - PISTA VAMBATE	CAPITALIZED		13201001.00	305.421,11
1	1005	CELULA INFANTASIA	10589	EE-1 TRAKITANAS A - MAQUINAS DE BOLINHA	42601001	30/11/2013	61090	PLAYGROUND COMPLETO - TRAKITANAS	CAPITALIZED		13201001.00	283.653,19
1	1005	CELULA INFANTASIA	10594	ER-6 DISPENKITO DA VOVO A	42601001	30/11/2013	61091	DISPENKITO DA VOVO	CAPITALIZED		13201001.00	160.856,28
1	1011	CELULA DAF	11109	INFORMÁTICA	42601002	29/02/2012	61092	SISTEMA SPED PIS/COFINS	CAPITALIZED		13401001.00	13.636,85
1	1011	CELULA DAF	11109	INFORMÁTICA	42601002	29/02/2012	61093	SISTEMA SPED PIS/COFINS	CAPITALIZED		13401001.00	39.618,44
1	1011	CELULA DAF	11109	INFORMÁTICA	42601002	29/02/2012	61094	SISTEMA FCONT	CAPITALIZED		13401001.00	3.427,96
1	1004	CELULA ARIBABIBA	10567	DR-10 HADIKALI	42601001	29/02/2012	61095	TRAJE DE VOO HADIKALI AZUL	CAPITALIZED		13201001.00	11.149,63
1	1004	CELULA ARIBABIBA	10567	DR-10 HADIKALI	42601001	29/02/2012	61096	TRAJE DE VOO HADIKALI PRETO	CAPITALIZED		13201001.00	2.302,44
1	1004	CELULA ARIBABIBA	10567	DR-10 HADIKALI	42601001	29/02/2012	61097	TRAJE DE VOO HADIKALI VERMELHO	CAPITALIZED		13201001.00	20.069,33
1	1004	CELULA ARIBABIBA	10567	DR-10 HADIKALI	42601001	29/02/2012	61098	TRAJE DE VOO HADIKALI ROXO	CAPITALIZED		13201001.00	11.149,63
1	1004	CELULA ARIBABIBA	10362	DM-3 HERO SHOPI	42601001	30/11/2013	61099	ICMS DIFER DE ALIQ. S/ NF 144 - VOLTO INDU	CAPITALIZED		13201003.00	16.592,24
1	1005	CELULA INFANTASIA	10382	EM-1 STUDIO SHOPI	42601001	30/11/2013	61099	ICMS DIFER DE ALIQ. S/ NF 144 - VOLTO INDU	CAPITALIZED		13201003.00	16.592,24
1	1004	CELULA ARIBABIBA	10572	DR-4 TRUKES DI PINGUIM	42601001	30/11/2013	61099	ICMS DIFER DE ALIQ. S/ NF 144 - VOLTO INDU	CAPITALIZED		13201003.00	16.592,24
1	1005	CELULA INFANTASIA	10594	ER-6 DISPENKITO DA VOVO A	42601001	30/11/2013	61100	ICMS DIFER DE ALIQ. S/ NF 15606 - COLSON D	CAPITALIZED		13201003.00	37,8
1	1004	CELULA ARIBABIBA	10572	DR-4 TRUKES DI PINGUIM	42601001	30/11/2013	61101	ICMS DIFER DE ALIQ. S/ NF 146 - VOLTO INDU	CAPITALIZED		13201003.00	3.827,13
1	1004	CELULA ARIBABIBA	10362	DM-3 HERO SHOPI	42601001	30/11/2013	61102	ICMS DIFER DE ALIQ. S/ NF 142 - VOLTO INDU	CAPITALIZED		13201003.00	3.827,13
1	1005	CELULA INFANTASIA	10382	EM-1 STUDIO SHOPI	42601001	30/11/2013	61102	ICMS DIFER DE ALIQ. S/ NF 142 - VOLTO INDU	CAPITALIZED		13201003.00	3.827,13
1	1004	CELULA ARIBABIBA	10572	DR-4 TRUKES DI PINGUIM	42601001	30/11/2013	61102	ICMS DIFER DE ALIQ. S/ NF 142 - VOLTO INDU	CAPITALIZED		13201003.00	3.827,13

fls. 98836
Este documento é cópia do original, assinado digitalmente por CAMILA APARECIDA DIAS LIMA e Tribunal de Justica do Estado de São Paulo, protocolado em 01/03/2019 às 20:56, sob o número WJMJ19700553840.
Para conferir o original, acesse o site https://esaj.tjsp.jus.br/pastadigital/pg/abrirConferenciaDocumento.do, informe o processo 1002265-62.2016.8.26.0659 e código 4488B7B.

1	1004	CELULA ARIBABIBA	10362	DM-3 HERO SHOPI	42601001	30/11/2013	61103	ASSISTENCIA MEDICA	CAPITALIZED		13201003.00	2,04
1	1004	CELULA ARIBABIBA	10274	DG-15 ENIGMA CHARADA	42601001	30/11/2013	61103	ASSISTENCIA MEDICA	CAPITALIZED		13201003.00	2,04
1	1004	CELULA ARIBABIBA	10764	DV01 VIAS ARIBABIBA	42601001	30/11/2013	61103	ASSISTENCIA MEDICA	CAPITALIZED		13201003.00	2,04
1	1004	CELULA ARIBABIBA	10767	DV01 ENKONTRI DI HEROIS	42601001	30/11/2013	61103	ASSISTENCIA MEDICA	CAPITALIZED		13201003.00	2,04
1	1004	CELULA ARIBABIBA	10165	DF-2 EISKRIM MR FREEZE	42601001	30/11/2013	61103	ASSISTENCIA MEDICA	CAPITALIZED		13201003.00	2,04
1	1004	CELULA ARIBABIBA	10573	DR-5 TOKAIA	42601001	30/11/2013	61103	ASSISTENCIA MEDICA	CAPITALIZED		13201003.00	2,04
1	1006	CELULA APOIO	10920	CONTEUDO	42601001	30/11/2013	61103	ASSISTENCIA MEDICA	CAPITALIZED		13201003.00	2,04
1	1004	CELULA ARIBABIBA	10576	DR-8 BAT HATARI	42601001	30/11/2013	61103	ASSISTENCIA MEDICA	CAPITALIZED		13201003.00	2,04
1	1004	CELULA ARIBABIBA	10571	DR-2 ELEKTRON	42601001	30/11/2013	61103	ASSISTENCIA MEDICA	CAPITALIZED		13201003.00	2,04
1	1004	CELULA ARIBABIBA	10574	DR-9 DISMONTI	42601001	30/11/2013	61103	ASSISTENCIA MEDICA	CAPITALIZED		13201003.00	2,04
1	1004	CELULA ARIBABIBA	10164	DF-1 HOPI HERO HANGO	42601001	30/11/2013	61103	ASSISTENCIA MEDICA	CAPITALIZED		13201003.00	2,04
1	1004	CELULA ARIBABIBA	10560	DR-1 KATAPUL	42601001	30/11/2013	61103	ASSISTENCIA MEDICA	CAPITALIZED		13201003.00	2,04
1	1004	CELULA ARIBABIBA	10167	DF-4 HOPI HERO DOG	42601001	30/11/2013	61103	ASSISTENCIA MEDICA	CAPITALIZED		13201003.00	2,04
1	1004	CELULA ARIBABIBA	10572	DR-4 TRUKES DI PINGUIM	42601001	30/11/2013	61103	ASSISTENCIA MEDICA	CAPITALIZED		13201003.00	2,04
1	1004	CELULA ARIBABIBA	10362	DM-3 HERO SHOPI	42601001	30/11/2013	61104	VALE TRANSPORTE	CAPITALIZED		13201003.00	17,77
1	1004	CELULA ARIBABIBA	10274	DG-15 ENIGMA CHARADA	42601001	30/11/2013	61104	VALE TRANSPORTE	CAPITALIZED		13201003.00	17,77
1	1004	CELULA ARIBABIBA	10764	DV01 VIAS ARIBABIBA	42601001	30/11/2013	61104	VALE TRANSPORTE	CAPITALIZED		13201003.00	17,77
1	1004	CELULA ARIBABIBA	10767	DV01 ENKONTRI DI HEROIS	42601001	30/11/2013	61104	VALE TRANSPORTE	CAPITALIZED		13201003.00	17,77
1	1004	CELULA ARIBABIBA	10165	DF-2 EISKRIM MR FREEZE	42601001	30/11/2013	61104	VALE TRANSPORTE	CAPITALIZED		13201003.00	17,77
1	1004	CELULA ARIBABIBA	10573	DR-5 TOKAIA	42601001	30/11/2013	61104	VALE TRANSPORTE	CAPITALIZED		13201003.00	17,77
1	1006	CELULA APOIO	10920	CONTEUDO	42601001	30/11/2013	61104	VALE TRANSPORTE	CAPITALIZED		13201003.00	17,77
1	1004	CELULA ARIBABIBA	10576	DR-8 BAT HATARI	42601001	30/11/2013	61104	VALE TRANSPORTE	CAPITALIZED		13201003.00	17,77
1	1004	CELULA ARIBABIBA	10571	DR-2 ELEKTRON	42601001	30/11/2013	61104	VALE TRANSPORTE	CAPITALIZED		13201003.00	17,77
1	1004	CELULA ARIBABIBA	10574	DR-9 DISMONTI	42601001	30/11/2013	61104	VALE TRANSPORTE	CAPITALIZED		13201003.00	17,77
1	1004	CELULA ARIBABIBA	10164	DF-1 HOPI HERO HANGO	42601001	30/11/2013	61104	VALE TRANSPORTE	CAPITALIZED		13201003.00	17,77
1	1004	CELULA ARIBABIBA	10560	DR-1 KATAPUL	42601001	30/11/2013	61104	VALE TRANSPORTE	CAPITALIZED		13201003.00	17,77
1	1004	CELULA ARIBABIBA	10167	DF-4 HOPI HERO DOG	42601001	30/11/2013	61104	VALE TRANSPORTE	CAPITALIZED		13201003.00	17,77
1	1004	CELULA ARIBABIBA	10572	DR-4 TRUKES DI PINGUIM	42601001	30/11/2013	61104	VALE TRANSPORTE	CAPITALIZED		13201003.00	17,77
1	1004	CELULA ARIBABIBA	10362	DM-3 HERO SHOPI	42601001	30/11/2013	61105	EXAMES PERIODICOS	CAPITALIZED		13201003.00	102,6
1	1004	CELULA ARIBABIBA	10274	DG-15 ENIGMA CHARADA	42601001	30/11/2013	61105	EXAMES PERIODICOS	CAPITALIZED		13201003.00	102,6
1	1004	CELULA ARIBABIBA	10764	DV01 VIAS ARIBABIBA	42601001	30/11/2013	61105	EXAMES PERIODICOS	CAPITALIZED		13201003.00	102,6
1	1004	CELULA ARIBABIBA	10767	DV01 ENKONTRI DI HEROIS	42601001	30/11/2013	61105	EXAMES PERIODICOS	CAPITALIZED		13201003.00	102,6
1	1004	CELULA ARIBABIBA	10165	DF-2 EISKRIM MR FREEZE	42601001	30/11/2013	61105	EXAMES PERIODICOS	CAPITALIZED		13201003.00	102,6
1	1004	CELULA ARIBABIBA	10573	DR-5 TOKAIA	42601001	30/11/2013	61105	EXAMES PERIODICOS	CAPITALIZED		13201003.00	102,6
1	1006	CELULA APOIO	10920	CONTEUDO	42601001	30/11/2013	61105	EXAMES PERIODICOS	CAPITALIZED		13201003.00	102,6
1	1004	CELULA ARIBABIBA	10576	DR-8 BAT HATARI	42601001	30/11/2013	61105	EXAMES PERIODICOS	CAPITALIZED		13201003.00	102,6
1	1004	CELULA ARIBABIBA	10571	DR-2 ELEKTRON	42601001	30/11/2013	61105	EXAMES PERIODICOS	CAPITALIZED		13201003.00	102,6
1	1004	CELULA ARIBABIBA	10574	DR-9 DISMONTI	42601001	30/11/2013	61105	EXAMES PERIODICOS	CAPITALIZED		13201003.00	102,6
1	1004	CELULA ARIBABIBA	10164	DF-1 HOPI HERO HANGO	42601001	30/11/2013	61105	EXAMES PERIODICOS	CAPITALIZED		13201003.00	102,6
1	1004	CELULA ARIBABIBA	10560	DR-1 KATAPUL	42601001	30/11/2013	61105	EXAMES PERIODICOS	CAPITALIZED		13201003.00	102,6
1	1004	CELULA ARIBABIBA	10167	DF-4 HOPI HERO DOG	42601001	30/11/2013	61105	EXAMES PERIODICOS	CAPITALIZED		13201003.00	102,6
1	1004	CELULA ARIBABIBA	10572	DR-4 TRUKES DI PINGUIM	42601001	30/11/2013	61105	EXAMES PERIODICOS	CAPITALIZED		13201003.00	102,6
1	1004	CELULA ARIBABIBA	10362	DM-3 HERO SHOPI	42601001	30/11/2013	61106	ASSISTENCIA MEDICA	CAPITALIZED		13201003.00	122,85
1	1004	CELULA ARIBABIBA	10274	DG-15 ENIGMA CHARADA	42601001	30/11/2013	61106	ASSISTENCIA MEDICA	CAPITALIZED		13201003.00	122,85
1	1004	CELULA ARIBABIBA	10764	DV01 VIAS ARIBABIBA	42601001	30/11/2013	61106	ASSISTENCIA MEDICA	CAPITALIZED		13201003.00	122,85
1	1004	CELULA ARIBABIBA	10767	DV01 ENKONTRI DI HEROIS	42601001	30/11/2013	61106	ASSISTENCIA MEDICA	CAPITALIZED		13201003.00	122,85
1	1004	CELULA ARIBABIBA	10165	DF-2 EISKRIM MR FREEZE	42601001	30/11/2013	61106	ASSISTENCIA MEDICA	CAPITALIZED		13201003.00	122,85
1	1004	CELULA ARIBABIBA	10573	DR-5 TOKAIA	42601001	30/11/2013	61106	ASSISTENCIA MEDICA	CAPITALIZED		13201003.00	122,85
1	1006	CELULA APOIO	10920	CONTEUDO	42601001	30/11/2013	61106	ASSISTENCIA MEDICA	CAPITALIZED		13201003.00	122,85
1	1004	CELULA ARIBABIBA	10576	DR-8 BAT HATARI	42601001	30/11/2013	61106	ASSISTENCIA MEDICA	CAPITALIZED		13201003.00	122,85
1	1004	CELULA ARIBABIBA	10571	DR-2 ELEKTRON	42601001	30/11/2013	61106	ASSISTENCIA MEDICA	CAPITALIZED		13201003.00	122,85
1	1004	CELULA ARIBABIBA	10574	DR-9 DISMONTI	42601001	30/11/2013	61106	ASSISTENCIA MEDICA	CAPITALIZED		13201003.00	122,85
1	1004	CELULA ARIBABIBA	10164	DF-1 HOPI HERO HANGO	42601001	30/11/2013	61106	ASSISTENCIA MEDICA	CAPITALIZED		13201003.00	122,85
1	1004	CELULA ARIBABIBA	10560	DR-1 KATAPUL	42601001	30/11/2013	61106	ASSISTENCIA MEDICA	CAPITALIZED		13201003.00	122,85
1	1004	CELULA ARIBABIBA	10167	DF-4 HOPI HERO DOG	42601001	30/11/2013	61106	ASSISTENCIA MEDICA	CAPITALIZED		13201003.00	122,85
1	1004	CELULA ARIBABIBA	10572	DR-4 TRUKES DI PINGUIM	42601001	30/11/2013	61106	ASSISTENCIA MEDICA	CAPITALIZED		13201003.00	122,85
1	1004	CELULA ARIBABIBA	10362	DM-3 HERO SHOPI	42601001	30/11/2013	61107	SEGURO	CAPITALIZED		13201003.00	178,25
1	1004	CELULA ARIBABIBA	10274	DG-15 ENIGMA CHARADA	42601001	30/11/2013	61107	SEGURO	CAPITALIZED		13201003.00	178,25
1	1004	CELULA ARIBABIBA	10764	DV01 VIAS ARIBABIBA	42601001	30/11/2013	61107	SEGURO	CAPITALIZED		13201003.00	178,25
1	1004	CELULA ARIBABIBA	10767	DV01 ENKONTRI DI HEROIS	42601001	30/11/2013	61107	SEGURO	CAPITALIZED		13201003.00	178,25
1	1004	CELULA ARIBABIBA	10165	DF-2 EISKRIM MR FREEZE	42601001	30/11/2013	61107	SEGURO	CAPITALIZED		13201003.00	178,25
1	1004	CELULA ARIBABIBA	10573	DR-5 TOKAIA	42601001	30/11/2013	61107	SEGURO	CAPITALIZED		13201003.00	178,25
1	1006	CELULA APOIO	10920	CONTEUDO	42601001	30/11/2013	61107	SEGURO	CAPITALIZED		13201003.00	178,25
1	1004	CELULA ARIBABIBA	10576	DR-8 BAT HATARI	42601001	30/11/2013	61107	SEGURO	CAPITALIZED		13201003.00	178,25
1	1004	CELULA ARIBABIBA	10571	DR-2 ELEKTRON	42601001	30/11/2013	61107	SEGURO	CAPITALIZED		13201003.00	178,25
1	1004	CELULA ARIBABIBA	10574	DR-9 DISMONTI	42601001	30/11/2013	61107	SEGURO	CAPITALIZED		13201003.00	178,25
1	1004	CELULA ARIBABIBA	10164	DF-1 HOPI HERO HANGO	42601001	30/11/2013	61107	SEGURO	CAPITALIZED		13201003.00	178,25
1	1004	CELULA ARIBABIBA	10560	DR-1 KATAPUL	42601001	30/11/2013	61107	SEGURO	CAPITALIZED		13201003.00	178,25
1	1004	CELULA ARIBABIBA	10167	DF-4 HOPI HERO DOG	42601001	30/11/2013	61107	SEGURO	CAPITALIZED		13201003.00	178,25
1	1004	CELULA ARIBABIBA	10572	DR-4 TRUKES DI PINGUIM	42601001	30/11/2013	61107	SEGURO	CAPITALIZED		13201003.00	178,25
1	1004	CELULA ARIBABIBA	10362	DM-3 HERO SHOPI	42601001	30/11/2013	61108	SEGURO	CAPITALIZED		13201003.00	178,25
1	1004	CELULA ARIBABIBA	10274	DG-15 ENIGMA CHARADA	42601001	30/11/2013	61108	SEGURO	CAPITALIZED		13201003.00	178,25
1	1004	CELULA ARIBABIBA	10764	DV01 VIAS ARIBABIBA	42601001	30/11/2013	61108	SEGURO	CAPITALIZED		13201003.00	178,25
1	1004	CELULA ARIBABIBA	10767	DV01 ENKONTRI DI HEROIS	42601001	30/11/2013	61108	SEGURO	CAPITALIZED		13201003.00	178,25
1	1004	CELULA ARIBABIBA	10165	DF-2 EISKRIM MR FREEZE	42601001	30/11/2013	61108	SEGURO	CAPITALIZED		13201003.00	178,25
1	1004	CELULA ARIBABIBA	10573	DR-5 TOKAIA	42601001	30/11/2013	61108	SEGURO	CAPITALIZED		13201003.00	178,25
1	1006	CELULA APOIO	10920	CONTEUDO	42601001	30/11/2013	61108	SEGURO	CAPITALIZED		13201003.00	178,25
1	1004	CELULA ARIBABIBA	10576	DR-8 BAT HATARI	42601001	30/11/2013	61108	SEGURO	CAPITALIZED		13201003.00	178,25
1	1004	CELULA ARIBABIBA	10571	DR-2 ELEKTRON	42601001	30/11/2013	61108	SEGURO	CAPITALIZED		13201003.00	178,25
1	1004	CELULA ARIBABIBA	10574	DR-9 DISMONTI	42601001	30/11/2013	61108	SEGURO	CAPITALIZED		13201003.00	178,25
1	1004	CELULA ARIBABIBA	10164	DF-1 HOPI HERO HANGO	42601001	30/11/2013	61108	SEGURO	CAPITALIZED		13201003.00	178,25
1	1004	CELULA ARIBABIBA	10560	DR-1 KATAPUL	42601001	30/11/2013	61108	SEGURO	CAPITALIZED		13201003.00	178,25
1	1004	CELULA ARIBABIBA	10167	DF-4 HOPI HERO DOG	42601001	30/11/2013	61108	SEGURO	CAPITALIZED		13201003.00	178,25
1	1004	CELULA ARIBABIBA	10572	DR-4 TRUKES DI PINGUIM	42601001	30/11/2013	61108	SEGURO	CAPITALIZED		13201003.00	178,25
1	1004	CELULA ARIBABIBA	10362	DM-3 HERO SHOPI	42601001	30/11/2013	61109	VALE TRANSPORTE	CAPITALIZED		13201003.00	367,79
1	1004	CELULA ARIBABIBA	10274	DG-15 ENIGMA CHARADA	42601001	30/11/2013	61109	VALE TRANSPORTE	CAPITALIZED		13201003.00	367,79
1	1004	CELULA ARIBABIBA	10764	DV01 VIAS ARIBABIBA	42601001	30/11/2013	61109	VALE TRANSPORTE	CAPITALIZED		13201003.00	367,79
1	1004	CELULA ARIBABIBA	10767	DV01 ENKONTRI DI HEROIS	42601001	30/11/2013	61109	VALE TRANSPORTE	CAPITALIZED		13201003.00	367,79
1	1004	CELULA ARIBABIBA	10165	DF-2 EISKRIM MR FREEZE	42601001	30/11/2013	61109	VALE TRANSPORTE	CAPITALIZED		13201003.00	367,79
1	1004	CELULA ARIBABIBA	10573	DR-5 TOKAIA	42601001	30/11/2013	61109	VALE TRANSPORTE	CAPITALIZED		13201003.00	367,79
1	1006	CELULA APOIO	10920	CONTEUDO	42601001	30/11/2013	61109	VALE TRANSPORTE	CAPITALIZED		13201003.00	367,79
1	1004	CELULA ARIBABIBA	10576	DR-8 BAT HATARI	42601001	30/11/2013	61109	VALE TRANSPORTE	CAPITALIZED		13201003.00	367,79
1	1004	CELULA ARIBABIBA	10571	DR-2 ELEKTRON	42601001	30/11/2013	61109	VALE TRANSPORTE	CAPITALIZED		13201003.00	367,79
1	1004	CELULA ARIBABIBA	10574	DR-9 DISMONTI	42601001	30/11/2013	61109	VALE TRANSPORTE	CAPITALIZED		13201003.00	367,79
1	1004	CELULA ARIBABIBA	10164	DF-1 HOPI HERO HANGO	42601001	30/11/2013	61109	VALE TRANSPORTE	CAPITALIZED		13201003.00	367,79
1	1004	CELULA ARIBABIBA	10560	DR-1 KATAPUL	42601001	30/11/2013	61109	VALE TRANSPORTE	CAPITALIZED		13201003.00	367,79
1	1004	CELULA ARIBABIBA	10167	DF-4 HOPI HERO DOG	42601001	30/11/2013	61109	VALE TRANSPORTE	CAPITALIZED		13201003.00	367,79
1	1004	CELULA ARIBABIBA	10572	DR-4 TRUKES DI PINGUIM	42601001	30/11/2013	61109	VALE TRANSPORTE	CAPITALIZED		13201003.00	367,79
1	1004	CELULA ARIBABIBA	10362	DM-3 HERO SHOPI	42601001	30/11/2013	61110	ASSITENCIA MEDICA	CAPITALIZED		13201003.00	580,24
1	1004	CELULA ARIBABIBA	10274	DG-15 ENIGMA CHARADA	42601001	30/11/2013	61110	ASSITENCIA MEDICA	CAPITALIZED		13201003.00	580,24
1	1004	CELULA ARIBABIBA	10764	DV01 VIAS ARIBABIBA	42601001	30/11/2013	61110	ASSITENCIA MEDICA	CAPITALIZED		13201003.00	580,24
1	1004	CELULA ARIBABIBA	10767	DV01 ENKONTRI DI HEROIS	42601001	30/11/2013	61110	ASSITENCIA MEDICA	CAPITALIZED		13201003.00	580,24
1	1004	CELULA ARIBABIBA	10165	DF-2 EISKRIM MR FREEZE	42601001	30/11/2013	61110	ASSITENCIA MEDICA	CAPITALIZED		13201003.00	580,24
1	1004	CELULA ARIBABIBA	10573	DR-5 TOKAIA	42601001	30/11/2013	61110	ASSITENCIA MEDICA	CAPITALIZED		13201003.00	580,24
1	1006	CELULA APOIO	10920	CONTEUDO	42601001	30/11/2013	61110	ASSITENCIA MEDICA	CAPITALIZED		13201003.00	580,24
1	1004	CELULA ARIBABIBA	10576	DR-8 BAT HATARI	42601001	30/11/2013	61110	ASSITENCIA MEDICA	CAPITALIZED		13201003.00	580,24
1	1004	CELULA ARIBABIBA	10571	DR-2 ELEKTRON	42601001	30/11/2013	61110	ASSITENCIA MEDICA	CAPITALIZED		13201003.00	580,24
1	1004	CELULA ARIBABIBA	10574	DR-9 DISMONTI	42601001	30/11/2013	61110	ASSITENCIA MEDICA	CAPITALIZED		13201003.00	580,24
1	1004	CELULA ARIBABIBA	10164	DF-1 HOPI HERO HANGO	42601001	30/11/2013	61110	ASSITENCIA MEDICA	CAPITALIZED		13201003.00	580,24
1	1004	CELULA ARIBABIBA	10560	DR-1 KATAPUL	42601001	30/11/2013	61110	ASSITENCIA MEDICA	CAPITALIZED		13201003.00	580,24
1	1004	CELULA ARIBABIBA	10167	DF-4 HOPI HERO DOG	42601001	30/11/2013	61110	ASSITENCIA MEDICA	CAPITALIZED		13201003.00	580,24
1	1004	CELULA ARIBABIBA	10572	DR-4 TRUKES DI PINGUIM	42601001	30/11/2013	61110	ASSITENCIA MEDICA	CAPITALIZED		13201003.00	580,24
1	1004	CELULA ARIBABIBA	10362	DM-3 HERO SHOPI	42601001	30/11/2013	61111	VALE TRANSPORTE	CAPITALIZED		13201003.00	1.388,99
1	1004	CELULA ARIBABIBA	10274	DG-15 ENIGMA CHARADA	42601001	30/11/2013	61111	VALE TRANSPORTE	CAPITALIZED		13201003.00	1.388,99
1	1004	CELULA ARIBABIBA	10764	DV01 VIAS ARIBABIBA	42601001	30/11/2013	61111	VALE TRANSPORTE	CAPITALIZED		13201003.00	1.388,99
1	1004	CELULA ARIBABIBA	10767	DV01 ENKONTRI DI HEROIS	42601001	30/11/2013	61111	VALE TRANSPORTE	CAPITALIZED		13201003.00	1.388,99
1	1004	CELULA ARIBABIBA	10165	DF-2 EISKRIM MR FREEZE	42601001	30/11/2013	61111	VALE TRANSPORTE	CAPITALIZED		13201003.00	1.388,99
1	1004	CELULA ARIBABIBA	10573	DR-5 TOKAIA	42601001	30/11/2013	61111	VALE TRANSPORTE	CAPITALIZED		13201003.00	1.388,99
1	1006	CELULA APOIO	10920	CONTEUDO	42601001	30/11/2013	61111	VALE TRANSPORTE	CAPITALIZED		13201003.00	1.388,99
1	1004	CELULA ARIBABIBA	10576	DR-8 BAT HATARI	42601001	30/11/2013	61111	VALE TRANSPORTE	CAPITALIZED		13201003.00	1.388,99
1	1004	CELULA ARIBABIBA	10571	DR-2 ELEKTRON	42601001	30/11/2013	61111	VALE TRANSPORTE	CAPITALIZED		13201003.00	1.388,99
1	1004	CELULA ARIBABIBA	10574	DR-9 DISMONTI	42601001	30/11/2013	61111	VALE TRANSPORTE	CAPITALIZED		13201003.00	1.388,99
1	1004	CELULA ARIBABIBA	10164	DF-1 HOPI HERO HANGO	42601001	30/11/2013	61111	VALE TRANSPORTE	CAPITALIZED		13201003.00	1.388,99
1	1004	CELULA ARIBABIBA	10560	DR-1 KATAPUL	42601001	30/11/2013	61111	VALE TRANSPORTE	CAPITALIZED		13201003.00	1.388,99
1	1004	CELULA ARIBABIBA	10167	DF-4 HOPI HERO DOG	42601001	30/11/2013	61111	VALE TRANSPORTE	CAPITALIZED		13201003.00	1.388,99
1	1004	CELULA ARIBABIBA	10572	DR-4 TRUKES DI PINGUIM	42601001	30/11/2013	61111	VALE TRANSPORTE	CAPITALIZED		13201003.00	1.388,99
1	1004	CELULA ARIBABIBA	10362	DM-3 HERO SHOPI	42601001	30/11/2013	61112	FOLHA DE PAGAMENTO	CAPITALIZED		13201003.00	57.613,55

Este documento é cópia do original, assinado digitalmente por CAMILA APARECIDA DIAS LIMA e Tribunal de Justica do Estado de Sao Paulo, protocolado em 01/03/2019 às 20:56 , sob o número WVIN19700530340.
Para conferir o original, acesse o site https://esaj.tjsp.jus.br/pastadigital/pg/abrirConferenciaDocumento.do, informe o processo 1002265-62.2016.8.26.0659 e código 4488B7B.

1	1004	CELULA ARIBABIBA	10274	DG-15 ENIGMA CHARADA	42601001	30/11/2013	61112	FOLHA DE PAGAMENTO	CAPITALIZED		13201003.00	57.613,55
1	1004	CELULA ARIBABIBA	10764	DV01 VIAS ARIBABIBA	42601001	30/11/2013	61112	FOLHA DE PAGAMENTO	CAPITALIZED		13201003.00	57.613,55
1	1004	CELULA ARIBABIBA	10767	DV01 ENKONTRI DI HEROIS	42601001	30/11/2013	61112	FOLHA DE PAGAMENTO	CAPITALIZED		13201003.00	57.613,55
1	1004	CELULA ARIBABIBA	10165	DF-2 EISKRIM MR FREEZE	42601001	30/11/2013	61112	FOLHA DE PAGAMENTO	CAPITALIZED		13201003.00	57.613,55
1	1004	CELULA ARIBABIBA	10573	DR-5 TOKAIA	42601001	30/11/2013	61112	FOLHA DE PAGAMENTO	CAPITALIZED		13201003.00	57.613,55
1	1006	CELULA APOIO	10920	CONTEUDO	42601001	30/11/2013	61112	FOLHA DE PAGAMENTO	CAPITALIZED		13201003.00	57.613,55
1	1004	CELULA ARIBABIBA	10576	DR-8 BAT HATARI	42601001	30/11/2013	61112	FOLHA DE PAGAMENTO	CAPITALIZED		13201003.00	57.613,55
1	1004	CELULA ARIBABIBA	10571	DR-2 ELEKTRON	42601001	30/11/2013	61112	FOLHA DE PAGAMENTO	CAPITALIZED		13201003.00	57.613,55
1	1004	CELULA ARIBABIBA	10574	DR-9 DISMONTI	42601001	30/11/2013	61112	FOLHA DE PAGAMENTO	CAPITALIZED		13201003.00	57.613,55
1	1004	CELULA ARIBABIBA	10164	DF-1 HOPI HERO HANGO	42601001	30/11/2013	61112	FOLHA DE PAGAMENTO	CAPITALIZED		13201003.00	57.613,55
1	1004	CELULA ARIBABIBA	10560	DR-1 KATAPUL	42601001	30/11/2013	61112	FOLHA DE PAGAMENTO	CAPITALIZED		13201003.00	57.613,55
1	1004	CELULA ARIBABIBA	10167	DF-4 HOPI HERO DOG	42601001	30/11/2013	61112	FOLHA DE PAGAMENTO	CAPITALIZED		13201003.00	57.613,55
1	1004	CELULA ARIBABIBA	10572	DR-4 TRUKES DI PINGUIM	42601001	30/11/2013	61112	FOLHA DE PAGAMENTO	CAPITALIZED		13201003.00	57.613,55
1	1005	CELULA INFANTASIA	10481	SHOWS - KLAP KLAP	42601001	30/11/2013	61113	REEMBOLSO DE DESPESAS	CAPITALIZED		13201003.00	93
1	1005	CELULA INFANTASIA	10481	SHOWS - KLAP KLAP	42601001	30/11/2013	61114	REEMBOLSO DE DESPESAS	CAPITALIZED		13201003.00	744
1	1005	CELULA INFANTASIA	10186	EF-4 FOMI AJATU	42601001	30/11/2013	61115	GABINETE COM TAMPA EM ACO INOX ESCOV	CAPITALIZED		13201007.00	4.510,00
1	1005	CELULA INFANTASIA	10186	EF-4 FOMI AJATU	42601001	30/11/2013	61116	GABINETE COM TAMPA EM ACO INOX ESCOV	CAPITALIZED		13201007.00	4.600,00
1	1005	CELULA INFANTASIA	10186	EF-4 FOMI AJATU	42601001	30/11/2013	61117	GABINETE COM TAMPA EM ACO INOX ESCOV	CAPITALIZED		13201007.00	2.295,00
1	1005	CELULA INFANTASIA	10186	EF-4 FOMI AJATU	42601001	30/11/2013	61118	ARMARIO EM ACO INOX ESCOVADO COM PO	CAPITALIZED		13201007.00	3.930,00
1	1005	CELULA INFANTASIA	10186	EF-4 FOMI AJATU	42601001	30/11/2013	61119	COIFA EM ACO INOX ESCOVADOCOM 01 QUE	CAPITALIZED		13201006.00	2.960,00
1	1005	CELULA INFANTASIA	10186	EF-4 FOMI AJATU	42601001	30/11/2013	61120	RACK EM INOX COM ESCORREDOR DE FRITUR	CAPITALIZED		13201007.00	950
1	1005	CELULA INFANTASIA	10186	EF-4 FOMI AJATU	42601001	30/11/2013	61121	BALCAO REFRIGERADO EM ACO INOX INTERN	CAPITALIZED		13201007.00	8.837,00
1	1005	CELULA INFANTASIA	10787	EV01 VIAS INFANTASIA	42601001	30/11/2013	61122	MATERIAIS CONSUMIVEIS CIVIL NAO ESTOCA	CAPITALIZED		13201003.00	6.528,00
1	1005	CELULA INFANTASIA	10787	EV01 VIAS INFANTASIA	42601001	30/11/2013	61123	CONDUITE/CABO/MATERIAIS ELETRICOS	CAPITALIZED		13201003.00	2.026,49
1	1001	CELULA WILD WEST	10508	AR-12 MONTANHA RUSSA	42601001	21/02/2012	61124	CONSTRUCAO CIVIL	CIP		13201900.00	[illegible]
1	1001	CELULA WILD WEST	10508	AR-12 MONTANHA RUSSA	42601001	21/02/2012	61125	CONSTRUCAO CIVIL	CIP		13201900.00	303.607,33
1	1004	CELULA ARIBABIBA	10362	DM-3 HERO SHOPI	42601001	30/11/2013	61126	ELEM. DE COMUNICACAO VISUAL BAT	CAPITALIZED		13201003.00	63.785,50
1	1005	CELULA INFANTASIA	10382	EM-1 STUDIO SHOPI	42601001	30/11/2013	61126	ELEM. DE COMUNICACAO VISUAL BAT	CAPITALIZED		13201003.00	63.785,50
1	1004	CELULA ARIBABIBA	10572	DR-4 TRUKES DI PINGUIM	42601001	30/11/2013	61126	ELEM. DE COMUNICACAO VISUAL BAT	CAPITALIZED		13201003.00	63.785,50
1	1005	CELULA INFANTASIA	10590	ER-2 GIRANDA DI MUSIK	42601001	30/11/2013	61127	SERVICOS / DESPESAS GERAIS - PROPAGANDA	CAPITALIZED		13201003.00	20.000,00
1	1005	CELULA INFANTASIA	10787	EV01 VIAS INFANTASIA	42601001	30/11/2013	61130	MATERIAIS CONSUMIVEIS CIVIL NAO ESTOCA	CAPITALIZED		13201003.00	1.409,20
1	1005	CELULA INFANTASIA	10787	EV01 VIAS INFANTASIA	42601001	30/11/2013	61131	SERVICO DE MAO DE OBRA DE PINTOR	CAPITALIZED		13201003.00	92.753,63
1	1005	CELULA INFANTASIA	10787	EV01 VIAS INFANTASIA	42601001	30/11/2013	61132	SERVICOS DE TRANSPORTES	CAPITALIZED		13201003.00	9.080,00
1	1005	CELULA INFANTASIA	10787	EV01 VIAS INFANTASIA	42601001	30/11/2013	61133	CHUMBADOR COM PARAFUSO E ARRUELA, D	CAPITALIZED		13201003.00	1.440,00
1	1005	CELULA INFANTASIA	10787	EV01 VIAS INFANTASIA	42601001	30/11/2013	61134	CHUMBADOR TB WEDGE ANCHOR 3/8X 2.1/4	CAPITALIZED		13201003.00	160
1	1005	CELULA INFANTASIA	10594	ER-6 DISPENKITO DA VOVO A	42601001	30/11/2013	61135	SERVICO DE ENSAIO PARTICULA MAGNETICA	CAPITALIZED		13201003.00	2.842,11
1	1005	CELULA INFANTASIA	10594	ER-6 DISPENKITO DA VOVO A	42601001	30/11/2013	61136	ADESIVO RESTRICAO RIDES INFANTASIA MOD	CAPITALIZED		13201003.00	75
1	1005	CELULA INFANTASIA	10594	ER-6 DISPENKITO DA VOVO A	42601001	30/11/2013	61137	ADESIVO RESTRICAO RIDES INFANTASIA MOD	CAPITALIZED		13201003.00	[illegible]
1	1005	CELULA INFANTASIA	10589	EE-1 TRAKITANAS A - MAQUINAS DE BOLINHA	42601001	30/11/2013	61138	ADESIVO RESTRICAO RIDES INFANTASIA MOD	CAPITALIZED		13201003.00	[illegible]
1	1005	CELULA INFANTASIA	10589	EE-1 TRAKITANAS A - MAQUINAS DE BOLINHA	42601001	30/11/2013	61139	SERVICO DE EXECUCAO DE CONSTRUCAO CIV	CAPITALIZED		13201003.00	7.150,00
1	1005	CELULA INFANTASIA	10589	EE-1 TRAKITANAS A - MAQUINAS DE BOLINHA	42601001	30/11/2013	61140	VERNIZ POLIREX MOGNO/ESM EXTRA MARR	CAPITALIZED		13201003.00	1.028,00
1	1005	CELULA INFANTASIA	10589	EE-1 TRAKITANAS A - MAQUINAS DE BOLINHA	42601001	30/11/2013	61141	SERVICO DE EXECUCAO DE CONSTRUCAO CIV	CAPITALIZED		13201003.00	6.000,00
1	1005	CELULA INFANTASIA	10589	EE-1 TRAKITANAS A - MAQUINAS DE BOLINHA	42601001	30/11/2013	61142	ADESIVO RESTRICAO RIDES INFANTASIA MOD	CAPITALIZED		13201003.00	75
1	1005	CELULA INFANTASIA	10581	EE-6 CHABUM	42601001	30/11/2013	61143	SERVICOS / DESPESAS GERAIS - MANUTENCA	CAPITALIZED		13201003.00	3.900,00
1	1005	CELULA INFANTASIA	10591	ER-9 KONFRONT	42601001	30/11/2013	61144	SERVICOS / DESPESAS GERAIS - MANUTENCA	CAPITALIZED		13201003.00	10.207,00
1	1005	CELULA INFANTASIA	10481	SHOWS - KLAP KLAP	42601001	30/11/2013	61145	SERVICO - MAO DE OBRA - CONTRATACAO DE	CAPITALIZED		13201003.00	6.000,00
1	1005	CELULA INFANTASIA	10481	SHOWS - KLAP KLAP	42601001	30/11/2013	61146	MANUTECAO/ REFORMA DE FIGURINOS E AD	CAPITALIZED		13201003.00	2.000,00
1	1005	CELULA INFANTASIA	10591	ER-9 KONFRONT	42601001	30/11/2013	61147	ADESIVO RESTRICAO RIDES INFANTASIA MOD	CAPITALIZED		13201003.00	25
1	1005	CELULA INFANTASIA	10591	ER-9 KONFRONT	42601001	30/11/2013	61148	ADESIVO RESTRICAO RIDES INFANTASIA MOD	CAPITALIZED		13201003.00	25
1	1001	CELULA WILD WEST	10508	AR-12 MONTANHA RUSSA	42601001	21/02/2012	61149	MATERIAIS CONSUMIVEIS CIVIL NAO ESTOCA	CIP		13201900.00	2.900,00
1	1005	CELULA INFANTASIA	10186	EF-4 FOMI AJATU	42601001	30/11/2013	61150	PLACA MENU BOARD FOODS/SNACKS - IMPR	CAPITALIZED		13201003.00	732
1	1005	CELULA INFANTASIA	10186	EF-4 FOMI AJATU	42601001	30/11/2013	61151	ADESIVO PRECO GRANDE SNACKS INFANTASI	CAPITALIZED		13201003.00	90
1	1005	CELULA INFANTASIA	10186	EF-4 FOMI AJATU	42601001	30/11/2013	61152	ADESIVO PRECO GRANDE SNACKS INFANTASI	CAPITALIZED		13201003.00	90
1	1005	CELULA INFANTASIA	10186	EF-4 FOMI AJATU	42601001	30/11/2013	61153	SERVICO DE SERRALHERIA EM GERAL	CAPITALIZED		13201003.00	5.100,00
1	1005	CELULA INFANTASIA	10593	ER-5 LOKOLORE	42601001	30/11/2013	61154	ADESIVO RESTRICAO RIDES INFANTASIA MOD	CAPITALIZED		13201003.00	[illegible]
1	1005	CELULA INFANTASIA	10593	ER-5 LOKOLORE	42601001	30/11/2013	61155	ADESIVO RESTRICAO RIDES INFANTASIA MOD	CAPITALIZED		13201003.00	[illegible]
1	1005	CELULA INFANTASIA	10185	EF-3 HANGO - HOPI DOG	42601001	30/11/2013	61156	PLACA MENU BOARD FOODS/SNACKS - IMPR	CAPITALIZED		13201003.00	1.098,00
1	1005	CELULA INFANTASIA	10185	EF-3 HANGO - HOPI DOG	42601001	30/11/2013	61157	ADESIVO PRECO PEQUENO SNACKS INFANTAS	CAPITALIZED		13201003.00	88
1	1005	CELULA INFANTASIA	10185	EF-3 HANGO - HOPI DOG	42601001	30/11/2013	61158	ADESIVO PRECO GRANDE SNACKS INFANTASI	CAPITALIZED		13201003.00	90
1	1005	CELULA INFANTASIA	10590	ER-2 GIRANDA DI MUSIK	42601001	30/11/2013	61159	ADESIVO RESTRICAO RIDES INFANTASIA MOD	CAPITALIZED		13201003.00	75
1	1005	CELULA INFANTASIA	10590	ER-2 GIRANDA DI MUSIK	42601001	30/11/2013	61160	ADESIVO RESTRICAO RIDES INFANTASIA MOD	CAPITALIZED		13201003.00	25
1	1005	CELULA INFANTASIA	10184	EF-2 HOPI MONSTRO	42601001	30/11/2013	61161	SERVICO DE SERRALHERIA EM GERAL (ESTRU	CAPITALIZED		13201003.00	5.700,00
1	1005	CELULA INFANTASIA	10581	EE-6 CHABUM	42601001	30/11/2013	61162	ADESIVO RESTRICAO RIDES INFANTASIA MOD	CAPITALIZED		13201003.00	25
1	1005	CELULA INFANTASIA	10581	EE-6 CHABUM	42601001	30/11/2013	61163	ADESIVO RESTRICAO RIDES INFANTASIA MOD	CAPITALIZED		13201003.00	75
1	1005	CELULA INFANTASIA	10787	EV01 VIAS INFANTASIA	42601001	30/11/2013	61164	SERVICO DE MAO DE OBRA DE PINTOR	CAPITALIZED		13201003.00	67.457,90
1	1005	CELULA INFANTASIA	10592	ER-4 LEVA I TRAZ	42601001	30/11/2013	61165	ADESIVO RESTRICAO RIDES INFANTASIA MOD	CAPITALIZED		13201003.00	75
1	1005	CELULA INFANTASIA	10592	ER-4 LEVA I TRAZ	42601001	30/11/2013	61166	ADESIVO RESTRICAO RIDES INFANTASIA MOD	CAPITALIZED		13201003.00	25
1	1005	CELULA INFANTASIA	10481	SHOWS - KLAP KLAP	42601001	30/11/2013	61167	TESTE E PINTURA EXTINTOR PORTATIL/ PINTU	CAPITALIZED		13201003.00	124
1	1005	CELULA INFANTASIA	10593	ER-5 LOKOLORE	42601001	30/11/2013	61168	ADESIVO RESTRICAO RIDES INFANTASIA MOD	CAPITALIZED		13201003.00	84,39
1	1005	CELULA INFANTASIA	10593	ER-5 LOKOLORE	42601001	30/11/2013	61169	ADESIVO RESTRICAO RIDES INFANTASIA MOD	CAPITALIZED		13201003.00	25,18
1	1005	CELULA INFANTASIA	10589	EE-1 TRAKITANAS A - MAQUINAS DE BOLINHA	42601001	30/11/2013	61170	ADESIVO RESTRICAO RIDES INFANTASIA MOD	CAPITALIZED		13201003.00	84,39
1	1005	CELULA INFANTASIA	10589	EE-1 TRAKITANAS A - MAQUINAS DE BOLINHA	42601001	30/11/2013	61171	ADESIVO RESTRICAO RIDES INFANTASIA MOD	CAPITALIZED		13201003.00	25,18
1	1004	CELULA ARIBABIBA	10362	DM-3 HERO SHOPI	42601001	30/11/2013	61172	TRANSPORTE INTERMUNICIPAL DE FUNCIONA	CAPITALIZED		13201003.00	5.253,36
1	1004	CELULA ARIBABIBA	10274	DG-15 ENIGMA CHARADA	42601001	30/11/2013	61172	TRANSPORTE INTERMUNICIPAL DE FUNCIONA	CAPITALIZED		13201003.00	5.253,36
1	1004	CELULA ARIBABIBA	10764	DV01 VIAS ARIBABIBA	42601001	30/11/2013	61172	TRANSPORTE INTERMUNICIPAL DE FUNCIONA	CAPITALIZED		13201003.00	5.253,36
1	1004	CELULA ARIBABIBA	10767	DV01 ENKONTRI DI HEROIS	42601001	30/11/2013	61172	TRANSPORTE INTERMUNICIPAL DE FUNCIONA	CAPITALIZED		13201003.00	5.253,36
1	1004	CELULA ARIBABIBA	10165	DF-2 EISKRIM MR FREEZE	42601001	30/11/2013	61172	TRANSPORTE INTERMUNICIPAL DE FUNCIONA	CAPITALIZED		13201003.00	5.253,36
1	1004	CELULA ARIBABIBA	10573	DR-5 TOKAIA	42601001	30/11/2013	61172	TRANSPORTE INTERMUNICIPAL DE FUNCIONA	CAPITALIZED		13201003.00	5.253,36
1	1006	CELULA APOIO	10920	CONTEUDO	42601001	30/11/2013	61172	TRANSPORTE INTERMUNICIPAL DE FUNCIONA	CAPITALIZED		13201003.00	5.253,36
1	1004	CELULA ARIBABIBA	10576	DR-8 BAT HATARI	42601001	30/11/2013	61172	TRANSPORTE INTERMUNICIPAL DE FUNCIONA	CAPITALIZED		13201003.00	5.253,36
1	1004	CELULA ARIBABIBA	10571	DR-2 ELEKTRON	42601001	30/11/2013	61172	TRANSPORTE INTERMUNICIPAL DE FUNCIONA	CAPITALIZED		13201003.00	5.253,36
1	1004	CELULA ARIBABIBA	10574	DR-9 DISMONTI	42601001	30/11/2013	61172	TRANSPORTE INTERMUNICIPAL DE FUNCIONA	CAPITALIZED		13201003.00	5.253,36
1	1004	CELULA ARIBABIBA	10164	DF-1 HOPI HERO HANGO	42601001	30/11/2013	61172	TRANSPORTE INTERMUNICIPAL DE FUNCIONA	CAPITALIZED		13201003.00	5.253,36
1	1004	CELULA ARIBABIBA	10560	DR-1 KATAPUL	42601001	30/11/2013	61172	TRANSPORTE INTERMUNICIPAL DE FUNCIONA	CAPITALIZED		13201003.00	5.253,36
1	1004	CELULA ARIBABIBA	10167	DF-4 HOPI HERO DOG	42601001	30/11/2013	61172	TRANSPORTE INTERMUNICIPAL DE FUNCIONA	CAPITALIZED		13201003.00	5.253,36
1	1004	CELULA ARIBABIBA	10572	DR-4 TRUKES DI PINGUIM	42601001	30/11/2013	61172	TRANSPORTE INTERMUNICIPAL DE FUNCIONA	CAPITALIZED		13201003.00	5.253,36
1	1004	CELULA ARIBABIBA	10362	DM-3 HERO SHOPI	42601001	30/11/2013	61173	SERVICOS / DESPESAS GERAIS - HONORARIOS	CAPITALIZED		13201003.00	29.515,50
1	1004	CELULA ARIBABIBA	10274	DG-15 ENIGMA CHARADA	42601001	30/11/2013	61173	SERVICOS / DESPESAS GERAIS - HONORARIOS	CAPITALIZED		13201003.00	29.515,50
1	1004	CELULA ARIBABIBA	10764	DV01 VIAS ARIBABIBA	42601001	30/11/2013	61173	SERVICOS / DESPESAS GERAIS - HONORARIOS	CAPITALIZED		13201003.00	29.515,50
1	1004	CELULA ARIBABIBA	10767	DV01 ENKONTRI DI HEROIS	42601001	30/11/2013	61173	SERVICOS / DESPESAS GERAIS - HONORARIOS	CAPITALIZED		13201003.00	29.515,50
1	1004	CELULA ARIBABIBA	10165	DF-2 EISKRIM MR FREEZE	42601001	30/11/2013	61173	SERVICOS / DESPESAS GERAIS - HONORARIOS	CAPITALIZED		13201003.00	29.515,50
1	1004	CELULA ARIBABIBA	10573	DR-5 TOKAIA	42601001	30/11/2013	61173	SERVICOS / DESPESAS GERAIS - HONORARIOS	CAPITALIZED		13201003.00	29.515,50
1	1006	CELULA APOIO	10920	CONTEUDO	42601001	30/11/2013	61173	SERVICOS / DESPESAS GERAIS - HONORARIOS	CAPITALIZED		13201003.00	29.515,50
1	1004	CELULA ARIBABIBA	10576	DR-8 BAT HATARI	42601001	30/11/2013	61173	SERVICOS / DESPESAS GERAIS - HONORARIOS	CAPITALIZED		13201003.00	29.515,50
1	1004	CELULA ARIBABIBA	10571	DR-2 ELEKTRON	42601001	30/11/2013	61173	SERVICOS / DESPESAS GERAIS - HONORARIOS	CAPITALIZED		13201003.00	29.515,50
1	1004	CELULA ARIBABIBA	10574	DR-9 DISMONTI	42601001	30/11/2013	61173	SERVICOS / DESPESAS GERAIS - HONORARIOS	CAPITALIZED		13201003.00	29.515,50
1	1004	CELULA ARIBABIBA	10164	DF-1 HOPI HERO HANGO	42601001	30/11/2013	61173	SERVICOS / DESPESAS GERAIS - HONORARIOS	CAPITALIZED		13201003.00	29.515,50
1	1004	CELULA ARIBABIBA	10560	DR-1 KATAPUL	42601001	30/11/2013	61173	SERVICOS / DESPESAS GERAIS - HONORARIOS	CAPITALIZED		13201003.00	29.515,50
1	1004	CELULA ARIBABIBA	10167	DF-4 HOPI HERO DOG	42601001	30/11/2013	61173	SERVICOS / DESPESAS GERAIS - HONORARIOS	CAPITALIZED		13201003.00	29.515,50
1	1004	CELULA ARIBABIBA	10572	DR-4 TRUKES DI PINGUIM	42601001	30/11/2013	61173	SERVICOS / DESPESAS GERAIS - HONORARIOS	CAPITALIZED		13201003.00	29.515,50
1	1005	CELULA INFANTASIA	10481	SHOWS - KLAP KLAP	42601001	30/11/2013	61174	PLACA TOTEM KLAPI KLAPI IMPRESSAO DIGIT	CAPITALIZED		13201003.00	420
1	1005	CELULA INFANTASIA	10481	SHOWS - KLAP KLAP	42601001	30/11/2013	61175	CANALETA HORARIO SHOWS KLAPI - CANALET	CAPITALIZED		13201003.00	486
1	1005	CELULA INFANTASIA	10481	SHOWS - KLAP KLAP	42601001	30/11/2013	61176	PLACA HORARIO SHOWS KLAPI IMPRESSAO E	CAPITALIZED		13201003.00	193,2
1	1005	CELULA INFANTASIA	10481	SHOWS - KLAP KLAP	42601001	30/11/2013	61177	ADESIVO TOTEM LOGO INFANTASIA - IMPRES	CAPITALIZED		13201003.00	106
1	1005	CELULA INFANTASIA	10481	SHOWS - KLAP KLAP	42601001	30/11/2013	61178	ADESIVO TESTEIRA TOTEM KLAPI - IMPRESSA	CAPITALIZED		13201003.00	214
1	1005	CELULA INFANTASIA	10591	ER-9 KONFRONT	42601001	30/11/2013	61179	ADESIVO RESTRICAO RIDES INFANTASIA MOD	CAPITALIZED		13201003.00	84,39
1	1005	CELULA INFANTASIA	10591	ER-9 KONFRONT	42601001	30/11/2013	61180	ADESIVO RESTRICAO RIDES INFANTASIA MOD	CAPITALIZED		13201003.00	25,18
1	1005	CELULA INFANTASIA	10590	ER-2 GIRANDA DI MUSIK	42601001	30/11/2013	61181	ADESIVO RESTRICAO RIDES INFANTASIA MOD	CAPITALIZED		13201003.00	84,39
1	1005	CELULA INFANTASIA	10590	ER-2 GIRANDA DI MUSIK	42601001	30/11/2013	61182	ADESIVO RESTRICAO RIDES INFANTASIA MOD	CAPITALIZED		13201003.00	25,18
1	1005	CELULA INFANTASIA	10382	EM-1 STUDIO SHOPI	42601001	30/11/2013	61183	GRAMA SINTETICA COR VERDE (NAO ESTOCA	CAPITALIZED		13201003.00	82
1	1005	CELULA INFANTASIA	10581	EE-6 CHABUM	42601001	30/11/2013	61184	ADESIVO RESTRICAO RIDES INFANTASIA MOD	CAPITALIZED		13201003.00	84,39
1	1005	CELULA INFANTASIA	10581	EE-6 CHABUM	42601001	30/11/2013	61185	ADESIVO RESTRICAO RIDES INFANTASIA MOD	CAPITALIZED		13201003.00	25,18
1	1005	CELULA INFANTASIA	10594	ER-6 DISPENKITO DA VOVO A	42601001	30/11/2013	61186	ADESIVO RESTRICAO RIDES INFANTASIA MOD	CAPITALIZED		13201003.00	84,39
1	1005	CELULA INFANTASIA	10594	ER-6 DISPENKITO DA VOVO A	42601001	30/11/2013	61187	ADESIVO RESTRICAO RIDES INFANTASIA MOD	CAPITALIZED		13201003.00	25,18
1	1005	CELULA INFANTASIA	10592	ER-4 LEVA I TRAZ	42601001	30/11/2013	61188	ADESIVO RESTRICAO RIDES INFANTASIA MOD	CAPITALIZED		13201003.00	84,39
1	1005	CELULA INFANTASIA	10592	ER-4 LEVA I TRAZ	42601001	30/11/2013	61189	ADESIVO RESTRICAO RIDES INFANTASIA MOD	CAPITALIZED		13201003.00	25,18
1	1001	CELULA WILD WEST	10508	AR-12 MONTANHA RUSSA	42601001	21/02/2012	61190	SERVICOS / DESPESAS GERAIS - MANUTENCA	CIP		13201900.00	4.950,00
1	1001	CELULA WILD WEST	10508	AR-12 MONTANHA RUSSA	42601001	21/02/2012	61191	ASSESSORIA OU CONSULTORIA -LEVANTAME	CIP		13201900.00	12.000,00
1	1001	CELULA WILD WEST	10508	AR-12 MONTANHA RUSSA	42601001	21/02/2012	61192	TERRAPLENAGEM	CIP		13201900.00	10.000,00
1	1005	CELULA INFANTASIA	10594	ER-6 DISPENKITO DA VOVO A	42601001	30/11/2013	61193	RODA POLIURETANO MARCA COLSON MEDID	CAPITALIZED		13201001.00	420
1	1004	CELULA ARIBABIBA	10764	DV01 VIAS ARIBABIBA	42601001	30/11/2013	61194	SERVICOS / DESPESAS GERAIS - MANUTENCA	CAPITALIZED		13201003.00	154,00
1	1005	CELULA INFANTASIA	10787	EV01 VIAS INFANTASIA	42601001	30/11/2013	61195	LOCACAO DE MUNCK	CAPITALIZED		13201003.00	119
1	1005	CELULA INFANTASIA	10787	EV01 VIAS INFANTASIA	42601001	30/11/2013	61196	LOCACAO DE MUNCK	CAPITALIZED		13201003.00	4.561,83
1	1005	CELULA INFANTASIA	10787	EV01 VIAS INFANTASIA	42601001	30/11/2013	61197	LOCACAO DE GUINDASTE	CAPITALIZED		13201003.00	12.200,00
1	1005	CELULA INFANTASIA	10787	EV01 VIAS INFANTASIA	42601001	30/11/2013	61198	SERVICO - MAO DE OBRA - CONTRATACAO DE	CAPITALIZED		13201003.00	17.210,00
1	1005	CELULA INFANTASIA	10787	EV01 VIAS INFANTASIA	42601001	30/11/2013	61199	TINTA LACA VM	CAPITALIZED		13201003.00	216
1	1005	CELULA INFANTASIA	10589	EE-1 TRAKITANAS A - MAQUINAS DE BOLINHA	42601001	30/11/2013	61200	SERVICO DE TAPECARIA	CAPITALIZED		13201003.00	2.520,00

fls. 98838
Este documento é cópia do original, assinado digitalmente por CAMILA APARECIDA DIAS LIMA e Tribunal de Justica do Estado de Sao Paulo, protocolado em 01/03/2019 às 20:55 , sob o número WVLN19700053040.
Para conferir o original, acesse o site https://esaj.tjsp.jus.br/pastadigital/pg/abrirConferenciaDocumento.do, informe o processo 1002265-62.2016.8.26.0659 e código 4488B7B.

1	1005	CELULA INFANTASIA	10589	EE-1 TRAKITANAS A - MAQUINAS DE BOLINHA	42601001	30/11/2013	61201	SERVICO DE TAPECARIA	CAPITALIZED		13201003.00	3.170,00
1	1005	CELULA INFANTASIA	10589	EE-1 TRAKITANAS A - MAQUINAS DE BOLINHA	42601001	30/11/2013	61202	SERVICO DE TAPECARIA	CAPITALIZED		13201003.00	[illegible]
1	1005	CELULA INFANTASIA	10592	ER-4 LEVA I TRAZ	42601001	30/11/2013	61203	ADESIVO DEPARTAMENTO DE TRANSPORTE C	CAPITALIZED		13201003.00	[illegible]
1	1005	CELULA INFANTASIA	10592	ER-4 LEVA I TRAZ	42601001	30/11/2013	61204	ADESIVO DEPARTAMENTO DE TRANSPORTE C	CAPITALIZED		13201003.00	[illegible]
1	1004	CELULA ARIBABIBA	10576	DR-8 BAT HATARI	42601001	30/11/2013	61205	SERVICO DE EXECUCAO DE CONSTRUCAO CIV	CAPITALIZED		13201003.00	10.795,00
1	1001	CELULA WILD WEST	10508	AR-12 MONTANHA RUSSA	42601001	21/02/2012	61206	SERVICOS / DESPESAS GERAIS - UTILIDADES E	CIP		13201900.00	49.000,00
1	1005	CELULA INFANTASIA	10186	EF-4 FOMI AJATU	42601001	30/11/2013	61207	EXECUCAO DA OBRA EF-4 HOPI HARI	CAPITALIZED		13201003.00	19.834,00
1	1005	CELULA INFANTASIA	10594	ER-6 DISPENKITO DA VOVO A	42601001	30/11/2013	61208	RODA PARA DISPENKITO REVESTIDA EM PU D	CAPITALIZED		13201001.00	210
1	1005	CELULA INFANTASIA	10184	EF-2 HOPI MONSTRO	42601001	30/11/2013	61209	BASE ACRIL/ROLO LA/TRINCHA/	CAPITALIZED		13201003.00	875,65
1	1005	CELULA INFANTASIA	10184	EF-2 HOPI MONSTRO	42601001	30/11/2013	61210	ADESIVO PILAR HANGO MONSTRO ADESIVO E	CAPITALIZED		13201003.00	826
1	1005	CELULA INFANTASIA	10787	EV01 VIAS INFANTASIA	42601001	30/11/2013	61211	BUCHA/PARAFUSO/NAMBEI/PLACA/LAMPAD	CAPITALIZED		13201003.00	2.342,72
1	1005	CELULA INFANTASIA	10589	EE-1 TRAKITANAS A - MAQUINAS DE BOLINHA	42601001	30/11/2013	61212	REEMBOLSO DE DESPESAS	CAPITALIZED		13201003.00	2.700,00
1	1004	CELULA ARIBABIBA	10576	DR-8 BAT HATARI	42601001	30/11/2013	61214	SERVICOS / DESPESAS GERAIS - PROPAGANDA	CAPITALIZED		13201003.00	10.207,00
1	1005	CELULA INFANTASIA	10591	ER-9 KONFRONT	42601001	30/11/2013	61215	SERVICOS / DESPESAS GERAIS - MANUTENCA	CAPITALIZED		13201003.00	395.336,20
1	1005	CELULA INFANTASIA	10481	SHOWS - KLAP KLAP	42601001	30/11/2013	61216	CAMERA DE SEGURANCA 3420	CAPITALIZED		13201006.00	384,95
1	1005	CELULA INFANTASIA	10787	EV01 VIAS INFANTASIA	42601001	30/11/2013	61217	MATERIAIS CONSUMIVEIS CIVIL NAO ESTOCA	CAPITALIZED		13201003.00	270
1	1005	CELULA INFANTASIA	10787	EV01 VIAS INFANTASIA	42601001	30/11/2013	61218	TINTA/CATAL/SOLV	CAPITALIZED		13201003.00	1.155,00
1	1005	CELULA INFANTASIA	10787	EV01 VIAS INFANTASIA	42601001	30/11/2013	61219	TINTA/CATAL/SOLV	CAPITALIZED		13201003.00	2.310,00
1	1005	CELULA INFANTASIA	10787	EV01 VIAS INFANTASIA	42601001	30/11/2013	61220	CALHA/VEDACAO	CAPITALIZED		13201003.00	1.838,00
1	1005	CELULA INFANTASIA	10787	EV01 VIAS INFANTASIA	42601001	30/11/2013	61221	CALHA/VEDACAO	CAPITALIZED		13201003.00	1.730,00
1	1005	CELULA INFANTASIA	10787	EV01 VIAS INFANTASIA	42601001	30/11/2013	61222	CALHA/VEDACAO	CAPITALIZED		13201003.00	100
1	1005	CELULA INFANTASIA	10787	EV01 VIAS INFANTASIA	42601001	30/11/2013	61223	CALHA/VEDACAO	CAPITALIZED		13201003.00	864
1	1005	CELULA INFANTASIA	10787	EV01 VIAS INFANTASIA	42601001	30/11/2013	61225	CALHA/VEDACAO	CAPITALIZED		13201003.00	390
1	1005	CELULA INFANTASIA	10787	EV01 VIAS INFANTASIA	42601001	30/11/2013	61226	CALHA/VEDACAO	CAPITALIZED		13201003.00	200
1	1005	CELULA INFANTASIA	10787	EV01 VIAS INFANTASIA	42601001	30/11/2013	61227	CALHA/VEDACAO	CAPITALIZED		13201003.00	300
1	1005	CELULA INFANTASIA	10581	EE-6 CHABUM	42601001	30/11/2013	61228	BASE ACRIL/COLORACAO BASE	CAPITALIZED		13201003.00	260,9
1	1005	CELULA INFANTASIA	10592	ER-4 LEVA I TRAZ	42601001	30/11/2013	61230	CAMERA INFRAVERMELHO 80 METROS CCD S	CAPITALIZED		13201006.00	769,5
1	1005	CELULA INFANTASIA	10183	EF-1 PIZZARRIBA	42601001	30/11/2013	61231	PLACA MENU BOARD FOODS/SNACKS - IMPRE	CAPITALIZED		13201003.00	910
1	1001	CELULA WILD WEST	10508	AR-12 MONTANHA RUSSA	42601001	21/02/2012	61232	TUBO DE CONCRETO ARMADO	CIP		13201900.00	3.811,50
1	1005	CELULA INFANTASIA	10185	EF-3 HANGO - HOPI DOG	42601001	30/11/2013	61233	PLACA MENU BOARD FOODS/SNACKS - IMPRE	CAPITALIZED		13201003.00	780
1	1005	CELULA INFANTASIA	10591	ER-9 KONFRONT	42601001	30/11/2013	61234	MINI QUAD COLORIDO	CAPITALIZED		13201003.00	931,5
1	1005	CELULA INFANTASIA	10783	EJ01 JARDINS INFANTASIA	42601001	30/11/2013	61236	CABO ELETRICO DE COBRE NU, 16MM², TEMP	CAPITALIZED		13201003.00	632
1	1005	CELULA INFANTASIA	10783	EJ01 JARDINS INFANTASIA	42601001	30/11/2013	61237	CABO ELETRICO DE COBRE NU, 50MM², TEMP	CAPITALIZED		13201003.00	342
1	1005	CELULA INFANTASIA	10783	EJ01 JARDINS INFANTASIA	42601001	30/11/2013	61238	CONECTOR TIPO PARAFUSO (SPLIT BOLT), BIM	CAPITALIZED		13201003.00	253
1	1005	CELULA INFANTASIA	10783	EJ01 JARDINS INFANTASIA	42601001	30/11/2013	61239	CONECTOR TIPO PARAFUSO FENDIDO (SPLIT E	CAPITALIZED		13201003.00	8,6
1	1005	CELULA INFANTASIA	10783	EJ01 JARDINS INFANTASIA	42601001	30/11/2013	61240	CONECTOR EMENDA PARA CABO TERRA ATE 5	CAPITALIZED		13201003.00	69,3
1	1005	CELULA INFANTASIA	10783	EJ01 JARDINS INFANTASIA	42601001	30/11/2013	61241	TERMINAL DE COMPRESSAO PARA CABO 25 M	CAPITALIZED		13201003.00	18,7
1	1005	CELULA INFANTASIA	10783	EJ01 JARDINS INFANTASIA	42601001	30/11/2013	61242	TERMINAL DE COMPRESSAO PARA CABO 70 M	CAPITALIZED		13201003.00	[illegible]
1	1005	CELULA INFANTASIA	10184	EF-2 HOPI MONSTRO	42601001	30/11/2013	61243	PLACA MENU BOARD FOODS/SNACKS - IMPRE	CAPITALIZED		13201003.00	910
1	1005	CELULA INFANTASIA	10593	ER-5 LOKOLORE	42601001	30/11/2013	61244	CAMERA INFRAVERMELHO 80 METROS CCD S	CAPITALIZED		13201006.00	769,5
1	1005	CELULA INFANTASIA	10594	ER-6 DISPENKITO DA VOVO A	42601001	30/11/2013	61245	VALVULA DIRECIONAL MODELO SS G03C5RC2	CAPITALIZED		13201001.00	3.729,60
1	1005	CELULA INFANTASIA	10594	ER-6 DISPENKITO DA VOVO A	42601001	30/11/2013	61246	BUJAO JIC ACO MODELO 07010916C DISPENK	CAPITALIZED		13201003.00	23,8
1	1005	CELULA INFANTASIA	10594	ER-6 DISPENKITO DA VOVO A	42601001	30/11/2013	61247	VALVULA MODELO RCFA MEIA POLEGADA NP	CAPITALIZED		13201001.00	1.838,88
1	1005	CELULA INFANTASIA	10594	ER-6 DISPENKITO DA VOVO A	42601001	30/11/2013	61248	VALVULA DE ESFERA FEMEA ACO MODELO VE	CAPITALIZED		13201001.00	396,52
1	1005	CELULA INFANTASIA	10594	ER-6 DISPENKITO DA VOVO A	42601001	30/11/2013	61249	VALVULA DE ESFERA FEMEA ACO MODELO VE	CAPITALIZED		13201001.00	307,12
1	1005	CELULA INFANTASIA	10594	ER-6 DISPENKITO DA VOVO A	42601001	30/11/2013	61250	MANOMETRO 3000PSI VERTICAL ROSCA TRES	CAPITALIZED		13201003.00	203,5
1	1005	CELULA INFANTASIA	10594	ER-6 DISPENKITO DA VOVO A	42601001	30/11/2013	61251	MANOMETRO 3000PSI VERTICAL ROSCA UM (	CAPITALIZED		13201003.00	185
1	1005	CELULA INFANTASIA	10481	SHOWS - KLAP KLAP	42601001	30/11/2013	61252	CADEIRA EXECUTIVA SKI ESTRUTURA FIXA EM	CAPITALIZED		13201007.00	840
1	1005	CELULA INFANTASIA	10593	ER-5 LOKOLORE	42601001	30/11/2013	61253	SERRALHERIA EM GERAL	CAPITALIZED		13201003.00	1.827,00
1	1005	CELULA INFANTASIA	10593	ER-5 LOKOLORE	42601001	30/11/2013	61254	SERRALHERIA EN GERAL	CAPITALIZED		13201003.00	1.827,00
1	1005	CELULA INFANTASIA	10787	EV01 VIAS INFANTASIA	42601001	30/11/2013	61255	CHUMBADOR TB	CAPITALIZED		13201003.00	884,00
1	1005	CELULA INFANTASIA	10787	EV01 VIAS INFANTASIA	42601001	30/11/2013	61256	CHUMBADOR TB	CAPITALIZED		13201003.00	[illegible]
1	1005	CELULA INFANTASIA	10787	EV01 VIAS INFANTASIA	42601001	30/11/2013	61257	CHUMBADOR TB	CAPITALIZED		13201003.00	966,12
1	1005	CELULA INFANTASIA	10787	EV01 VIAS INFANTASIA	42601001	30/11/2013	61258	CHUMBADOR TB	CAPITALIZED		13201003.00	1.554,34
1	1005	CELULA INFANTASIA	10787	EV01 VIAS INFANTASIA	42601001	30/11/2013	61259	CHUMBADOR TB	CAPITALIZED		13201003.00	[illegible]
1	1005	CELULA INFANTASIA	10481	SHOWS - KLAP KLAP	42601001	30/11/2013	61260	LIXEIRA RETANGULAR COM RODAS E PEDAL ((	CAPITALIZED		13201007.00	645
1	1004	CELULA ARIBABIBA	10363	DM-2 PLANETA DIARIO	42601001	30/11/2013	61261	SERVICOS / DESPESAS GERAIS - MANUTENCA	CAPITALIZED		13201003.00	2.191,80
1	1005	CELULA INFANTASIA	10382	EM-1 STUDIO SHOPI	42601001	30/11/2013	61262	EXECUCAO DE OBRAS DE CONSERTO CIVIL, EL	CAPITALIZED		13201003.00	13.078,95
1	1005	CELULA INFANTASIA	10382	EM-1 STUDIO SHOPI	42601001	30/11/2013	61263	EXECUCAO DE OBRAS DE CONSERTO CIVIL, EL	CAPITALIZED		13201003.00	15.600,05
1	1005	CELULA INFANTASIA	10382	EM-1 STUDIO SHOPI	42601001	30/11/2013	61264	EXECUCAO DE OBRAS DE CONSERTO CIVIL, EL	CAPITALIZED		13201003.00	69.523,44
1	1004	CELULA ARIBABIBA	10362	DM-3 HERO SHOPI	42601001	30/11/2013	61265	ELEM. DE COMUNICACAO VISUAL	CAPITALIZED		13201003.00	276.537,40
1	1005	CELULA INFANTASIA	10382	EM-1 STUDIO SHOPI	42601001	30/11/2013	61265	ELEM. DE COMUNICACAO VISUAL	CAPITALIZED		13201003.00	276.537,70
1	1004	CELULA ARIBABIBA	10572	DR-4 TRUKES DI PINGUIM	42601001	30/11/2013	61265	ELEM. DE COMUNICACAO VISUAL	CAPITALIZED		13201003.00	276.537,70
1	1004	CELULA ARIBABIBA	10764	DV01 VIAS ARIBABIBA	42601001	30/11/2013	61266	EXECUCAO DE OBRAS DE CONSERTO CIVIL, EL	CAPITALIZED		13201003.00	34.353,91
1	1005	CELULA INFANTASIA	10787	EV01 VIAS INFANTASIA	42601001	30/11/2013	61267	SERVICO DE EXECUCAO DE CONSTRUCAO CIV	CAPITALIZED		13201003.00	2.700,00
1	1005	CELULA INFANTASIA	10787	EV01 VIAS INFANTASIA	42601001	30/11/2013	61268	MEDIACAO REFERENTE AS OBRAS DE RETROF	CAPITALIZED		13201003.00	12.500,00
1	1005	CELULA INFANTASIA	10787	EV01 VIAS INFANTASIA	42601001	30/11/2013	61269	MEDIACAO REFERENTE AS OBRAS DE RETROF	CAPITALIZED		13201003.00	12.500,00
1	1005	CELULA INFANTASIA	10787	EV01 VIAS INFANTASIA	42601001	30/11/2013	61270	MEDIACAO REFERENTE AS OBRAS DE RETROF	CAPITALIZED		13201003.00	9.241,92
1	1005	CELULA INFANTASIA	10590	ER-2 GIRANDA DI MUSIK	42601001	30/11/2013	61271	SERVICOS DE MANUTENCAO E REPARO EM EL	CAPITALIZED		13201003.00	8.000,00
1	1005	CELULA INFANTASIA	10589	EE-1 TRAKITANAS A - MAQUINAS DE BOLINHA	42601001	30/11/2013	61272	CABO PP 4X1,5 MM EXTRA FLEXIVEL (NAO ES	CAPITALIZED		13201003.00	72,78
1	1005	CELULA INFANTASIA	10589	EE-1 TRAKITANAS A - MAQUINAS DE BOLINHA	42601001	30/11/2013	61273	CABO ELETRICO DE COBRE, 16 MM², EXTRA-F	CAPITALIZED		13201003.00	749,7
1	1005	CELULA INFANTASIA	10589	EE-1 TRAKITANAS A - MAQUINAS DE BOLINHA	42601001	30/11/2013	61274	CABO ELETRICO DE COBRE, 16 MM², EXTRA-F	CAPITALIZED		13201003.00	249,9
1	1005	CELULA INFANTASIA	10589	EE-1 TRAKITANAS A - MAQUINAS DE BOLINHA	42601001	30/11/2013	61275	CABO ELETRICO DE COBRE, 16 MM², EXTRA-F	CAPITALIZED		13201003.00	249,9
1	1005	CELULA INFANTASIA	10589	EE-1 TRAKITANAS A - MAQUINAS DE BOLINHA	42601001	30/11/2013	61276	ELETRODUTO ESPIRALADO FLEXIVEL TIPO KAN	CAPITALIZED		13201003.00	[illegible]
1	1005	CELULA INFANTASIA	10581	EE-6 CHABUM	42601001	30/11/2013	61277	SERVICOS CENOGRAFICOS	CAPITALIZED		13201003.00	3.900,00
1	1005	CELULA INFANTASIA	10787	EV01 VIAS INFANTASIA	42601001	30/11/2013	61278	SERVICOS - FRETES / TRANSPORTES	CAPITALIZED		13201003.00	2.123,00
1	1005	CELULA INFANTASIA	10481	SHOWS - KLAP KLAP	42601001	30/11/2013	61279	ESTRUTURA METALICA PARA ASSENTAMENTO	CAPITALIZED		13201003.00	2.400,00
1	1004	CELULA ARIBABIBA	10576	DR-8 BAT HATARI	42601001	30/11/2013	61280	MEDICAO REFERENTE AS OBRAS DE RETROFIT	CAPITALIZED		13201003.00	12.056,26
1	1004	CELULA ARIBABIBA	10576	DR-8 BAT HATARI	42601001	30/11/2013	61281	EXECUCAO DE OBRAS DE CONSERTO CIVIL, EL	CAPITALIZED		13201003.00	7.000,00
1	1003	CELULA MISTIERI	10440	CR-3 HOPI PASS	42601001	11/04/2012	61282	PISO DE BORRACHA COR VERMELHO NAO EST	CAPITALIZED		13201007.00	1.232,40
1	1002	CELULA KAMINDA MUNDI	10424	RENTA KARIN	42601001	21/02/2012	61283	CADEIRA DE RODAS - MARCA BAXMANN 1009	CAPITALIZED		13201007.00	1.410,00
1	1001	CELULA WILD WEST	10508	AR-12 MONTANHA RUSSA	42601001	21/02/2012	61284	SERVICOS - FRETES / TRANSPORTES	CIP		13201900.00	14.800,00
1	1004	CELULA ARIBABIBA	10572	DR-4 TRUKES DI PINGUIM	42601001	30/11/2013	61285	ELEMENTO DE COMUNICACAO VISUAL	CAPITALIZED		13201003.00	63.785,50
1	1004	CELULA ARIBABIBA	10164	DF-1 HOPI HERO HANGO	42601001	30/11/2013	61286	LOCACAO DE EQUIPAMENTOS	CAPITALIZED		13201003.00	1.966,67
1	1004	CELULA ARIBABIBA	10164	DF-1 HOPI HERO HANGO	42601001	30/11/2013	61287	LOCACAO DE EQUIPAMENTOS	CAPITALIZED		13201003.00	1.966,67
1	1004	CELULA ARIBABIBA	10164	DF-1 HOPI HERO HANGO	42601001	30/11/2013	61288	LOCACAO DE EQUIPAMENTOS	CAPITALIZED		13201003.00	1.966,66
1	1005	CELULA INFANTASIA	10593	ER-5 LOKOLORE	42601001	30/11/2013	61289	PECA EM FIBRA DE VIDRO	CAPITALIZED		13201003.00	4.800,00
1	1004	CELULA ARIBABIBA	10362	DM-3 HERO SHOPI	42601001	30/11/2013	61290	EXECUCAO DE OBRAS DE CONSERTO CIVIL, EL	CAPITALIZED		13201003.00	9.804,50
1	1005	CELULA INFANTASIA	10787	EV01 VIAS INFANTASIA	42601001	30/11/2013	61291	CHUMBADOR DE ACO GALVANIZADO 3/8X 2 1	CAPITALIZED		13201003.00	440
1	1005	CELULA INFANTASIA	10594	ER-6 DISPENKITO DA VOVO A	42601001	30/11/2013	61292	LOCACAO DE MUNCK	CAPITALIZED		13201003.00	10.782,50
1	1005	CELULA INFANTASIA	10593	ER-5 LOKOLORE	42601001	30/11/2013	61293	LOCACAO DE MUNCK	CAPITALIZED		13201003.00	6.001,80
1	1005	CELULA INFANTASIA	10593	ER-5 LOKOLORE	42601001	30/11/2013	61294	LOCACAO DE MUNCK	CAPITALIZED		13201003.00	918,74
1	1005	CELULA INFANTASIA	10787	EV01 VIAS INFANTASIA	42601001	30/11/2013	61295	LOCACAO DE GUINDASTE	CAPITALIZED		13201003.00	2.258,00
1	1005	CELULA INFANTASIA	10787	EV01 VIAS INFANTASIA	42601001	30/11/2013	61296	LOCACAO DE GUINDASTE	CAPITALIZED		13201003.00	16.302,00
1	1005	CELULA INFANTASIA	10787	EV01 VIAS INFANTASIA	42601001	30/11/2013	61297	LOCACAO DE MUNCK	CAPITALIZED		13201003.00	10.782,50
1	1005	CELULA INFANTASIA	10590	ER-2 GIRANDA DI MUSIK	42601001	30/11/2013	61298	LOCACAO DE GUINDASTE	CAPITALIZED		13201003.00	[illegible]
1	1005	CELULA INFANTASIA	10590	ER-2 GIRANDA DI MUSIK	42601001	30/11/2013	61299	LOCACAO DE GUINDASTE	CAPITALIZED		13201003.00	12.470,00
1	1005	CELULA INFANTASIA	10481	SHOWS - KLAP KLAP	42601001	30/11/2013	61300	PRODUCAO/PREPARACAO ELENCO	CAPITALIZED		13201003.00	7.000,00
1	1005	CELULA INFANTASIA	10594	ER-6 DISPENKITO DA VOVO A	42601001	30/11/2013	61301	RODA PARA DISPENKITO REVESTIDA EM PU D	CAPITALIZED		13201001.00	818
1	1005	CELULA INFANTASIA	10593	ER-5 LOKOLORE	42601001	30/11/2013	61302	REEMBOLSO DE DESPESAS	CAPITALIZED		13201003.00	[illegible]
1	1005	CELULA INFANTASIA	10481	SHOWS - KLAP KLAP	42601001	30/11/2013	61303	CIRCULADOR DE AR 3 VELOCIDADES 50 CM M	CAPITALIZED		13201007.00	189
1	1005	CELULA INFANTASIA	10481	SHOWS - KLAP KLAP	42601001	30/11/2013	61304	CIRCULADOR DE AR 3 VELOCIDADES 50 CM M	CAPITALIZED		13201007.00	189
1	1005	CELULA INFANTASIA	10481	SHOWS - KLAP KLAP	42601001	30/11/2013	61305	VENTILADOR DE COLUNA 40 CM MARCA MON	CAPITALIZED		13201007.00	113
1	1005	CELULA INFANTASIA	10481	SHOWS - KLAP KLAP	42601001	30/11/2013	61306	VENTILADOR DE COLUNA 40 CM MARCA MON	CAPITALIZED		13201007.00	113
1	1004	CELULA ARIBABIBA	10576	DR-8 BAT HATARI	42601001	30/11/2013	61307	AUTOTRANSFORMADORES TRIFASICOS 380V	CAPITALIZED		13201006.00	1.750,00
1	1004	CELULA ARIBABIBA	10362	DM-3 HERO SHOPI	42601001	30/11/2013	61308	AJUSTE NAS MODELAGENS 3D	CAPITALIZED		13201003.00	1.500,00
1	1004	CELULA ARIBABIBA	10274	DG-15 ENIGMA CHARADA	42601001	30/11/2013	61308	AJUSTE NAS MODELAGENS 3D	CAPITALIZED		13201003.00	1.500,00
1	1004	CELULA ARIBABIBA	10764	DV01 VIAS ARIBABIBA	42601001	30/11/2013	61308	AJUSTE NAS MODELAGENS 3D	CAPITALIZED		13201003.00	1.500,00
1	1004	CELULA ARIBABIBA	10767	DV01 ENKONTRI DI HEROIS	42601001	30/11/2013	61308	AJUSTE NAS MODELAGENS 3D	CAPITALIZED		13201003.00	1.500,00
1	1004	CELULA ARIBABIBA	10165	DF-2 EISKRIM MR FREEZE	42601001	30/11/2013	61308	AJUSTE NAS MODELAGENS 3D	CAPITALIZED		13201003.00	1.500,00
1	1004	CELULA ARIBABIBA	10573	DR-5 TOKAIA	42601001	30/11/2013	61308	AJUSTE NAS MODELAGENS 3D	CAPITALIZED		13201003.00	1.500,00
1	1006	CELULA APOIO	10920	CONTEUDO	42601001	30/11/2013	61308	AJUSTE NAS MODELAGENS 3D	CAPITALIZED		13201003.00	1.500,00
1	1004	CELULA ARIBABIBA	10576	DR-8 BAT HATARI	42601001	30/11/2013	61308	AJUSTE NAS MODELAGENS 3D	CAPITALIZED		13201003.00	1.500,00
1	1004	CELULA ARIBABIBA	10571	DR-2 ELEKTRON	42601001	30/11/2013	61308	AJUSTE NAS MODELAGENS 3D	CAPITALIZED		13201003.00	1.500,00
1	1004	CELULA ARIBABIBA	10574	DR-9 DISMONTI	42601001	30/11/2013	61308	AJUSTE NAS MODELAGENS 3D	CAPITALIZED		13201003.00	1.500,00
1	1004	CELULA ARIBABIBA	10164	DF-1 HOPI HERO HANGO	42601001	30/11/2013	61308	AJUSTE NAS MODELAGENS 3D	CAPITALIZED		13201003.00	1.500,00
1	1004	CELULA ARIBABIBA	10560	DR-1 KATAPUL	42601001	30/11/2013	61308	AJUSTE NAS MODELAGENS 3D	CAPITALIZED		13201003.00	1.500,00
1	1004	CELULA ARIBABIBA	10167	DF-4 HOPI HERO DOG	42601001	30/11/2013	61308	AJUSTE NAS MODELAGENS 3D	CAPITALIZED		13201003.00	1.500,00
1	1004	CELULA ARIBABIBA	10572	DR-4 TRUKES DI PINGUIM	42601001	30/11/2013	61308	AJUSTE NAS MODELAGENS 3D	CAPITALIZED		13201003.00	1.500,00
1	1004	CELULA ARIBABIBA	10362	DM-3 HERO SHOPI	42601001	30/11/2013	61309	SERVICO DE ENGENHARIA CIVIL /REMOCAO P	CAPITALIZED		13201003.00	2.749,60
1	1004	CELULA ARIBABIBA	10274	DG-15 ENIGMA CHARADA	42601001	30/11/2013	61309	SERVICO DE ENGENHARIA CIVIL /REMOCAO P	CAPITALIZED		13201003.00	2.749,60
1	1004	CELULA ARIBABIBA	10764	DV01 VIAS ARIBABIBA	42601001	30/11/2013	61309	SERVICO DE ENGENHARIA CIVIL /REMOCAO P	CAPITALIZED		13201003.00	2.749,60
1	1004	CELULA ARIBABIBA	10767	DV01 ENKONTRI DI HEROIS	42601001	30/11/2013	61309	SERVICO DE ENGENHARIA CIVIL /REMOCAO P	CAPITALIZED		13201003.00	2.749,60
1	1004	CELULA ARIBABIBA	10165	DF-2 EISKRIM MR FREEZE	42601001	30/11/2013	61309	SERVICO DE ENGENHARIA CIVIL /REMOCAO P	CAPITALIZED		13201003.00	2.749,60
1	1004	CELULA ARIBABIBA	10573	DR-5 TOKAIA	42601001	30/11/2013	61309	SERVICO DE ENGENHARIA CIVIL /REMOCAO P	CAPITALIZED		13201003.00	2.749,60
1	1006	CELULA APOIO	10920	CONTEUDO	42601001	30/11/2013	61309	SERVICO DE ENGENHARIA CIVIL /REMOCAO P	CAPITALIZED		13201003.00	2.749,60
1	1004	CELULA ARIBABIBA	10576	DR-8 BAT HATARI	42601001	30/11/2013	61309	SERVICO DE ENGENHARIA CIVIL /REMOCAO P	CAPITALIZED		13201003.00	2.749,60

Este documento é cópia do original, assinado digitalmente por CAMILA APARECIDA DIAS LIMA e Tribunal de Justica do Estado de Sao Paulo, protocolado em 01/03/2019 às 20:56 , sob o número WJMJ19700053040.
Para conferir o original, acesse o site https://esaj.tjsp.jus.br/pastadigital/pg/abrirConferenciaDocumento.do, informe o processo 1002265-62.2016.8.26.0659 e código 4488B7B.

fls. 98840

1	1004	CELULA ARIBABIBA	10571	DR-2 ELEKTRON	42601001	30/11/2013	61309	SERVICO DE ENGENHARIA CIVIL /REMOCAO P	CAPITALIZED		13201003.00	2.749,60
1	1004	CELULA ARIBABIBA	10574	DR-9 DISMONTI	42601001	30/11/2013	61309	SERVICO DE ENGENHARIA CIVIL /REMOCAO P	CAPITALIZED		13201003.00	2.749,60
1	1004	CELULA ARIBABIBA	10164	DF-1 HOPI HERO HANGO	42601001	30/11/2013	61309	SERVICO DE ENGENHARIA CIVIL /REMOCAO P	CAPITALIZED		13201003.00	2.749,60
1	1004	CELULA ARIBABIBA	10560	DR-1 KATAPUL	42601001	30/11/2013	61309	SERVICO DE ENGENHARIA CIVIL /REMOCAO P	CAPITALIZED		13201003.00	2.749,60
1	1004	CELULA ARIBABIBA	10167	DF-4 HOPI HERO DOG	42601001	30/11/2013	61309	SERVICO DE ENGENHARIA CIVIL /REMOCAO P	CAPITALIZED		13201003.00	2.749,60
1	1004	CELULA ARIBABIBA	10572	DR-4 TRUKES DI PINGUIM	42601001	30/11/2013	61309	SERVICO DE ENGENHARIA CIVIL /REMOCAO P	CAPITALIZED		13201003.00	2.749,60
1	1004	CELULA ARIBABIBA	10362	DM-3 HERO SHOPI	42601001	30/11/2013	61310	SERVICO ENGENHARIA CIVEL/ REMOCAO PISC	CAPITALIZED		13201003.00	2.749,60
1	1004	CELULA ARIBABIBA	10274	DG-15 ENIGMA CHARADA	42601001	30/11/2013	61310	SERVICO ENGENHARIA CIVEL/ REMOCAO PISC	CAPITALIZED		13201003.00	2.749,60
1	1004	CELULA ARIBABIBA	10764	DV01 VIAS ARIBABIBA	42601001	30/11/2013	61310	SERVICO ENGENHARIA CIVEL/ REMOCAO PISC	CAPITALIZED		13201003.00	2.749,60
1	1004	CELULA ARIBABIBA	10767	DV01 ENKONTRI DI HEROIS	42601001	30/11/2013	61310	SERVICO ENGENHARIA CIVEL/ REMOCAO PISC	CAPITALIZED		13201003.00	2.749,60
1	1004	CELULA ARIBABIBA	10165	DF-2 EISKRIM MR FREEZE	42601001	30/11/2013	61310	SERVICO ENGENHARIA CIVEL/ REMOCAO PISC	CAPITALIZED		13201003.00	2.749,60
1	1004	CELULA ARIBABIBA	10573	DR-5 TOKAIA	42601001	30/11/2013	61310	SERVICO ENGENHARIA CIVEL/ REMOCAO PISC	CAPITALIZED		13201003.00	2.749,60
1	1006	CELULA APOIO	10920	CONTEUDO	42601001	30/11/2013	61310	SERVICO ENGENHARIA CIVEL/ REMOCAO PISC	CAPITALIZED		13201003.00	2.749,60
1	1004	CELULA ARIBABIBA	10576	DR-8 BAT HATARI	42601001	30/11/2013	61310	SERVICO ENGENHARIA CIVEL/ REMOCAO PISC	CAPITALIZED		13201003.00	2.749,60
1	1004	CELULA ARIBABIBA	10571	DR-2 ELEKTRON	42601001	30/11/2013	61310	SERVICO ENGENHARIA CIVEL/ REMOCAO PISC	CAPITALIZED		13201003.00	2.749,60
1	1004	CELULA ARIBABIBA	10574	DR-9 DISMONTI	42601001	30/11/2013	61310	SERVICO ENGENHARIA CIVEL/ REMOCAO PISC	CAPITALIZED		13201003.00	2.749,60
1	1004	CELULA ARIBABIBA	10164	DF-1 HOPI HERO HANGO	42601001	30/11/2013	61310	SERVICO ENGENHARIA CIVEL/ REMOCAO PISC	CAPITALIZED		13201003.00	2.749,60
1	1004	CELULA ARIBABIBA	10560	DR-1 KATAPUL	42601001	30/11/2013	61310	SERVICO ENGENHARIA CIVEL/ REMOCAO PISC	CAPITALIZED		13201003.00	2.749,60
1	1004	CELULA ARIBABIBA	10167	DF-4 HOPI HERO DOG	42601001	30/11/2013	61310	SERVICO ENGENHARIA CIVEL/ REMOCAO PISC	CAPITALIZED		13201003.00	2.749,60
1	1004	CELULA ARIBABIBA	10572	DR-4 TRUKES DI PINGUIM	42601001	30/11/2013	61310	SERVICO ENGENHARIA CIVEL/ REMOCAO PISC	CAPITALIZED		13201003.00	2.749,60
1	1005	CELULA INFANTASIA	10481	SHOWS - KLAP KLAP	42601001	30/11/2013	61311	ATERRAMENTO DE BRINQUEDOS	CAPITALIZED		13201003.00	10.710,00
1	1004	CELULA ARIBABIBA	10574	DR-9 DISMONTI	42601001	30/11/2013	61312	DEMOLICAO DE ALVENARIA	CAPITALIZED		13201003.00	8.131,30
1	1005	CELULA INFANTASIA	10184	EF-2 HOPI MONSTRO	42601001	30/11/2013	61313	ATERRAMENTO DE BRINQUEDOS	CAPITALIZED		13201003.00	4.590,00
1	1002	CELULA KAMINDA MUNDI	10124	BF-5 CANDIE SHOPI	42601001	29/02/2012	61314	REEMBOLSO DE DESPESAS	CIP		13201900.00	0
1	1002	CELULA KAMINDA MUNDI	10124	BF-5 CANDIE SHOPI	42601001	29/02/2012	61315	REEMBOLSO DE DESPESAS	CIP		13201900.00	0
1	1001	CELULA WILD WEST	10508	AR-12 MONTANHA RUSSA	42601001	29/02/2012	61316	PLACAS	CIP		13201900.00	1.300,00
1	1001	CELULA WILD WEST	10508	AR-12 MONTANHA RUSSA	42601001	29/02/2012	61317	PLACAS	CIP		13201900.00	5[illegible]
1	1001	CELULA WILD WEST	10508	AR-12 MONTANHA RUSSA	42601001	29/02/2012	61318	PLACAS	CIP		13201900.00	184
1	1001	CELULA WILD WEST	10508	AR-12 MONTANHA RUSSA	42601001	29/02/2012	61319	PLACAS	CIP		13201900.00	100
1	1001	CELULA WILD WEST	10508	AR-12 MONTANHA RUSSA	42601001	29/02/2012	61320	PLACAS	CIP		13201900.00	262
1	1001	CELULA WILD WEST	10508	AR-12 MONTANHA RUSSA	42601001	29/02/2012	61321	PLACAS	CIP		13201900.00	3.150,00
1	1001	CELULA WILD WEST	10508	AR-12 MONTANHA RUSSA	42601001	29/02/2012	61322	PLACAS	CIP		13201900.00	5.600,00
1	1001	CELULA WILD WEST	10508	AR-12 MONTANHA RUSSA	42601001	29/02/2012	61323	PLACAS	CIP		13201900.00	420
1	1001	CELULA WILD WEST	10508	AR-12 MONTANHA RUSSA	42601001	29/02/2012	61324	PLACAS	CIP		13201900.00	496
1	1001	CELULA WILD WEST	10508	AR-12 MONTANHA RUSSA	42601001	29/02/2012	61325	PLACAS	CIP		13201900.00	660
1	1005	CELULA INFANTASIA	10594	ER-6 DISPENKITO DA VOVO A	42601001	30/11/2013	61326	ARRUELA LISA ESPESSURA TRES 3MM X DIAM	CAPITALIZED		13201003.00	92,95
1	1005	CELULA INFANTASIA	10594	ER-6 DISPENKITO DA VOVO A	42601001	30/11/2013	61327	ARRUELA LISA ESPESSURA 31MM X DIAMETR	CAPITALIZED		13201003.00	135,52
1	1005	CELULA INFANTASIA	10594	ER-6 DISPENKITO DA VOVO A	42601001	30/11/2013	61328	ARRUELA LISA ESPESSURA 3MM X DIAMETRO	CAPITALIZED		13201003.00	629,04
1	1005	CELULA INFANTASIA	10594	ER-6 DISPENKITO DA VOVO A	42601001	30/11/2013	61329	ARRUELA LISA ESPESSURA 12MM X DIAMETR	CAPITALIZED		13201003.00	1.313,40
1	1005	CELULA INFANTASIA	10594	ER-6 DISPENKITO DA VOVO A	42601001	30/11/2013	61330	ARRUELA LISA ESPESSURA 12MM X DIAMETR	CAPITALIZED		13201003.00	5.385,60
1	1005	CELULA INFANTASIA	10594	ER-6 DISPENKITO DA VOVO A	42601001	30/11/2013	61331	ARRUELA LISA ESPESSURA 12MM X DIAMETR	CAPITALIZED		13201003.00	7.015,80
1	1004	CELULA ARIBABIBA	10573	DR-5 TOKAIA	42601001	30/11/2013	61332	PLACA/ ESTRUTURA/PVC	CAPITALIZED		13201003.00	13.900,00
1	1005	CELULA INFANTASIA	10787	EV01 VIAS INFANTASIA	42601001	30/11/2013	61333	COMUNICACAO VISUAL	CAPITALIZED		13201003.00	1.450,00
1	1005	CELULA INFANTASIA	10787	EV01 VIAS INFANTASIA	42601001	30/11/2013	61334	SERVICO DE EXECUCAO DE CONSTRUCAO CIV	CAPITALIZED		13201003.00	1.450,00
1	1005	CELULA INFANTASIA	10787	EV01 VIAS INFANTASIA	42601001	30/11/2013	61335	COMUNICACAO VISUAL	CAPITALIZED		13201003.00	1.450,00
1	1005	CELULA INFANTASIA	10787	EV01 VIAS INFANTASIA	42601001	30/11/2013	61336	PILOTAGEM/JATO DE TINTA	CAPITALIZED		13201003.00	192
1	1005	CELULA INFANTASIA	10589	EE-1 TRAKITANAS A - MAQUINAS DE BOLINHA	42601001	30/11/2013	61337	SERVICO DE MO DE AJUDANTE DE MECANICA	CAPITALIZED		13201003.00	8.000,00
1	1005	CELULA INFANTASIA	10481	SHOWS - KLAP KLAP	42601001	30/11/2013	61338	REEMBOLSO DE DESPESAS	CAPITALIZED		13201003.00	94,24
1	1005	CELULA INFANTASIA	10481	SHOWS - KLAP KLAP	42601001	30/11/2013	61339	REEMBOLSO DE DESPESAS	CAPITALIZED		13201003.00	105,4
1	1005	CELULA INFANTASIA	10481	SHOWS - KLAP KLAP	42601001	30/11/2013	61340	REEMBOLSO DE DESPESAS	CAPITALIZED		13201003.00	[illegible]
1	1005	CELULA INFANTASIA	10592	ER-4 LEVA I TRAZ	42601001	30/11/2013	61341	TV 22 POLEGADAS LCD OU LED NAO ESTOCAV	CAPITALIZED		13201007.00	799
1	1001	CELULA WILD WEST	10508	AR-12 MONTANHA RUSSA	42601001	29/02/2012	61342	CURVA/FLANGE/TOROFITA/ ANEL	CIP		13201900.00	18.960,00
1	1001	CELULA WILD WEST	10508	AR-12 MONTANHA RUSSA	42601001	29/02/2012	61343	TUBO	CIP		13201900.00	37.296,48
1	1005	CELULA INFANTASIA	10593	ER-5 LOKOLORE	42601001	30/11/2013	61344	TV 22 POLEGADAS LCD OU LED NAO ESTOCAV	CAPITALIZED		13201007.00	799
1	1004	CELULA ARIBABIBA	10576	DR-8 BAT HATARI	42601001	30/11/2013	61345	AMPOLA QUIMICA MARCA HILTI HVU CODIGO	CAPITALIZED		13201003.00	6.114,[illegible]
1	1004	CELULA ARIBABIBA	10576	DR-8 BAT HATARI	42601001	30/11/2013	61346	BARRA ROSCADA INOX COM PORCA E ARRUE	CAPITALIZED		13201003.00	18.509,[illegible]
1	1004	CELULA ARIBABIBA	10573	DR-5 TOKAIA	42601001	30/11/2013	61347	PILOTAGEM/ JATO DE TINTA	CAPITALIZED		13201003.00	192
1	1004	CELULA ARIBABIBA	10573	DR-5 TOKAIA	42601001	30/11/2013	61348	PROJETOS EXECUTIVOS	CAPITALIZED		13201003.00	2.116,67
1	1004	CELULA ARIBABIBA	10573	DR-5 TOKAIA	42601001	30/11/2013	61349	PROJETOS EXECUTIVOS	CAPITALIZED		13201003.00	2.116,67
1	1004	CELULA ARIBABIBA	10573	DR-5 TOKAIA	42601001	30/11/2013	61350	PROJETOS EXECUTIVOS	CAPITALIZED		13201003.00	2.116,66
1	1004	CELULA ARIBABIBA	10573	DR-5 TOKAIA	42601001	30/11/2013	61351	ACOMPANHAMENTO DE OBRAS	CAPITALIZED		13201003.00	3.300,00
1	1004	CELULA ARIBABIBA	10573	DR-5 TOKAIA	42601001	30/11/2013	61352	TECNICO DE OBRAS	CAPITALIZED		13201003.00	3.300,00
1	1005	CELULA INFANTASIA	10590	ER-2 GIRANDA DI MUSIK	42601001	30/11/2013	61353	TUBO DE PVC BRANCO MARCA AKROS FORTIL	CAPITALIZED		13201003.00	1.990,80
1	1005	CELULA INFANTASIA	10185	EF-3 HANGO - HOPI DOG	42601001	30/11/2013	61354	ADESIVO PRECO PEQUENO SNACKS INFANTAS	CAPITALIZED		13201003.00	54
1	1005	CELULA INFANTASIA	10185	EF-3 HANGO - HOPI DOG	42601001	30/11/2013	61355	ADESIVO PRECO GRANDE SNACKS INFANTASI	CAPITALIZED		13201003.00	[illegible]
1	1005	CELULA INFANTASIA	10185	EF-3 HANGO - HOPI DOG	42601001	30/11/2013	61356	PLACA MENU BOARD FOODS/SNACKS - IMPRE	CAPITALIZED		13201003.00	1.098,00
1	1001	CELULA WILD WEST	10508	AR-12 MONTANHA RUSSA	42601001	29/02/2012	61357	CONSULTORIA TECNICA	CIP		13201900.00	11.000,00
1	1005	CELULA INFANTASIA	10787	EV01 VIAS INFANTASIA	42601001	30/11/2013	61358	TRINCHA/ SOLVENTE/ BASE/ROLO...	CAPITALIZED		13201003.00	2.726,[illegible]
1	1005	CELULA INFANTASIA	10787	EV01 VIAS INFANTASIA	42601001	30/11/2013	61359	TINTA/BASE/ROLO	CAPITALIZED		13201003.00	6.837,60
1	1005	CELULA INFANTASIA	10589	EE-1 TRAKITANAS A - MAQUINAS DE BOLINHA	42601001	30/11/2013	61360	ADESIVO ALVO TRAKITANAS IMPRESSAO DIGI	CAPITALIZED		13201003.00	70
1	1004	CELULA ARIBABIBA	10576	DR-8 BAT HATARI	42601001	30/11/2013	61361	CABO ELETRICO DE COBRE, 25 MM², EXTRA-F	CAPITALIZED		13201003.00	975
1	1004	CELULA ARIBABIBA	10576	DR-8 BAT HATARI	42601001	30/11/2013	61362	CABO ELETRICO DE COBRE, 25 MM², EXTRA-F	CAPITALIZED		13201003.00	390
1	1004	CELULA ARIBABIBA	10576	DR-8 BAT HATARI	42601001	30/11/2013	61363	CABO ELETRICO DE COBRE, 25 MM², EXTRA-F	CAPITALIZED		13201003.00	330
1	1004	CELULA ARIBABIBA	10574	DR-9 DISMONTI	42601001	30/11/2013	61364	CABO PP EXTRA-FLEXIVEL (CLASSE 5), 3 X 2,5M	CAPITALIZED		13201003.00	500
1	1004	CELULA ARIBABIBA	10574	DR-9 DISMONTI	42601001	30/11/2013	61365	ELETRODUTO FLEXIVEL ESPIRALADO, COR PRE	CAPITALIZED		13201003.00	300
1	1004	CELULA ARIBABIBA	10574	DR-9 DISMONTI	42601001	30/11/2013	61366	ELETRODUTO FLEXIVEL ESPIRALADO, COR PRE	CAPITALIZED		13201003.00	390
1	1004	CELULA ARIBABIBA	10274	DG-15 ENIGMA CHARADA	42601001	30/11/2013	61367	TOMADA DE EMBUTIR 2P MAIS T COM PLACA	CAPITALIZED		13201003.00	198
1	1004	CELULA ARIBABIBA	10574	DR-9 DISMONTI	42601001	30/11/2013	61368	CAIXA PLASTICA DE EMBUTIR ALVENARIA 4X2	CAPITALIZED		13201003.00	14,01
1	1004	CELULA ARIBABIBA	10274	DG-15 ENIGMA CHARADA	42601001	30/11/2013	61369	SERVICO DE GRAVACAO DE AUDIO EM ESTUD	CAPITALIZED		13201003.00	2.000,00
1	1004	CELULA ARIBABIBA	10274	DG-15 ENIGMA CHARADA	42601001	30/11/2013	61370	CABO ELETRICO DE COBRE, 16 MM², EXTRA-F	CAPITALIZED		13201003.00	415
1	1004	CELULA ARIBABIBA	10274	DG-15 ENIGMA CHARADA	42601001	30/11/2013	61371	CABO ELETRICO DE COBRE, 16 MM², EXTRA-F	CAPITALIZED		13201003.00	415
1	1004	CELULA ARIBABIBA	10274	DG-15 ENIGMA CHARADA	42601001	30/11/2013	61372	CABO ELETRICO DE COBRE, 16 MM², EXTRA-F	CAPITALIZED		13201003.00	415
1	1004	CELULA ARIBABIBA	10274	DG-15 ENIGMA CHARADA	42601001	30/11/2013	61373	ELETRODUTO ESPIRALADO FLEXIVEL TIPO KAN	CAPITALIZED		13201003.00	520
1	1004	CELULA ARIBABIBA	10574	DR-9 DISMONTI	42601001	30/11/2013	61374	TOMADA DE EMBUTIR 2P MAIS T COM PLACA	CAPITALIZED		13201003.00	198
1	1005	CELULA INFANTASIA	10590	ER-2 GIRANDA DI MUSIK	42601001	30/11/2013	61375	DVD PLAYER COM ENTRADA HDMI 220V NAO	CAPITALIZED		13201007.00	160
1	1005	CELULA INFANTASIA	10590	ER-2 GIRANDA DI MUSIK	42601001	30/11/2013	61376	DVD PLAYER COM ENTRADA HDMI 220V NAO	CAPITALIZED		13201007.00	160
1	1010	CELULA CAPTAÇÃO	11014	VENDAS CONVENIÊNCIAS	42601001	29/02/2012	61377	TV LCD 42 POLEGADAS HD READY 1G 42LG30	CAPITALIZED		13201006.00	1.619,00
1	1010	CELULA CAPTAÇÃO	11014	VENDAS CONVENIÊNCIAS	42601001	29/02/2012	61378	TV LCD 42 POLEGADAS HD READY 1G 42LG30	CAPITALIZED		13201006.00	1.619,00
1	1010	CELULA CAPTAÇÃO	11014	VENDAS CONVENIÊNCIAS	42601001	29/02/2012	61379	TV LCD 42 POLEGADAS HD READY 1G 42LG30	CAPITALIZED		13201006.00	1.619,00
1	1010	CELULA CAPTAÇÃO	11014	VENDAS CONVENIÊNCIAS	42601001	29/02/2012	61380	TV LCD 42 POLEGADAS HD READY 1G 42LG30	CAPITALIZED		13201006.00	1.619,00
1	1010	CELULA CAPTAÇÃO	11014	VENDAS CONVENIÊNCIAS	42601001	29/02/2012	61381	TV LCD 42 POLEGADAS HD READY 1G 42LG30	CAPITALIZED		13201006.00	1.619,00
1	1010	CELULA CAPTAÇÃO	11014	VENDAS CONVENIÊNCIAS	42601001	29/02/2012	61382	TV LCD 42 POLEGADAS HD READY 1G 42LG30	CAPITALIZED		13201006.00	1.619,00
1	1010	CELULA CAPTAÇÃO	11014	VENDAS CONVENIÊNCIAS	42601001	29/02/2012	61383	TV LCD 42 POLEGADAS HD READY 1G 42LG30	CAPITALIZED		13201006.00	1.619,00
1	1010	CELULA CAPTAÇÃO	11014	VENDAS CONVENIÊNCIAS	42601001	29/02/2012	61384	DVD PLAYER COM ENTRADA HDMI 220V NAO	CAPITALIZED		13201006.00	160
1	1010	CELULA CAPTAÇÃO	11014	VENDAS CONVENIÊNCIAS	42601001	29/02/2012	61385	DVD PLAYER COM ENTRADA HDMI 220V NAO	CAPITALIZED		13201006.00	160
1	1010	CELULA CAPTAÇÃO	11014	VENDAS CONVENIÊNCIAS	42601001	29/02/2012	61386	DVD PLAYER COM ENTRADA HDMI 220V NAO	CAPITALIZED		13201006.00	160
1	1010	CELULA CAPTAÇÃO	11014	VENDAS CONVENIÊNCIAS	42601001	29/02/2012	61387	DVD PLAYER COM ENTRADA HDMI 220V NAO	CAPITALIZED		13201006.00	160
1	1010	CELULA CAPTAÇÃO	11014	VENDAS CONVENIÊNCIAS	42601001	29/02/2012	61388	DVD PLAYER COM ENTRADA HDMI 220V NAO	CAPITALIZED		13201006.00	160
1	1010	CELULA CAPTAÇÃO	11014	VENDAS CONVENIÊNCIAS	42601001	29/02/2012	61389	DVD PLAYER COM ENTRADA HDMI 220V NAO	CAPITALIZED		13201006.00	160
1	1010	CELULA CAPTAÇÃO	11014	VENDAS CONVENIÊNCIAS	42601001	29/02/2012	61390	DVD PLAYER COM ENTRADA HDMI 220V NAO	CAPITALIZED		13201006.00	160
1	1001	CELULA WILD WEST	10105	AF-6 GRILL WEST	42601001	29/02/2012	61391	COUNTER TOP ELETRIC LAVA ROCK GRIL CHU	CAPITALIZED		13201006.00	9.502,85
1	1001	CELULA WILD WEST	10105	AF-6 GRILL WEST	42601001	29/02/2012	61392	COUNTER TOP ELETRIC LAVA ROCK GRIL CHU	CAPITALIZED		13201006.00	9.502,85
1	1005	CELULA INFANTASIA	10594	ER-6 DISPENKITO DA VOVO A	42601001	30/11/2013	61393	PARAFUSO ALLEN GRAU 5 ROSCA PARCIAL TR	CAPITALIZED		13201003.00	3,7
1	1005	CELULA INFANTASIA	10787	EV01 VIAS INFANTASIA	42601001	30/11/2013	61394	SERVICO DE FRETE	CAPITALIZED		13201003.00	72,[illegible]
1	1001	CELULA WILD WEST	10508	AR-12 MONTANHA RUSSA	42601001	29/02/2012	61395	SERVICO DE MOTOBOY	CIP		13201900.00	[illegible]
1	1006	CELULA APOIO	10920	CONTEUDO	42601001	30/11/2013	61396	HONORARIOS	CAPITALIZED		13201003.00	184,[illegible]
1	1005	CELULA INFANTASIA	10594	ER-6 DISPENKITO DA VOVO A	42601001	30/11/2013	61397	FRETE	CAPITALIZED		13201003.00	400
1	1004	CELULA ARIBABIBA	10362	DM-3 HERO SHOPI	42601001	30/11/2013	61398	VALE TRANSPORTE	CAPITALIZED		13201003.00	1.500,96
1	1004	CELULA ARIBABIBA	10274	DG-15 ENIGMA CHARADA	42601001	30/11/2013	61398	VALE TRANSPORTE	CAPITALIZED		13201003.00	1.500,96
1	1004	CELULA ARIBABIBA	10764	DV01 VIAS ARIBABIBA	42601001	30/11/2013	61398	VALE TRANSPORTE	CAPITALIZED		13201003.00	1.500,96
1	1004	CELULA ARIBABIBA	10767	DV01 ENKONTRI DI HEROIS	42601001	30/11/2013	61398	VALE TRANSPORTE	CAPITALIZED		13201003.00	1.500,96
1	1004	CELULA ARIBABIBA	10165	DF-2 EISKRIM MR FREEZE	42601001	30/11/2013	61398	VALE TRANSPORTE	CAPITALIZED		13201003.00	1.500,96
1	1004	CELULA ARIBABIBA	10573	DR-5 TOKAIA	42601001	30/11/2013	61398	VALE TRANSPORTE	CAPITALIZED		13201003.00	1.500,96
1	1006	CELULA APOIO	10920	CONTEUDO	42601001	30/11/2013	61398	VALE TRANSPORTE	CAPITALIZED		13201003.00	1.500,96
1	1004	CELULA ARIBABIBA	10576	DR-8 BAT HATARI	42601001	30/11/2013	61398	VALE TRANSPORTE	CAPITALIZED		13201003.00	1.500,96
1	1004	CELULA ARIBABIBA	10571	DR-2 ELEKTRON	42601001	30/11/2013	61398	VALE TRANSPORTE	CAPITALIZED		13201003.00	1.500,96
1	1004	CELULA ARIBABIBA	10574	DR-9 DISMONTI	42601001	30/11/2013	61398	VALE TRANSPORTE	CAPITALIZED		13201003.00	1.500,96
1	1004	CELULA ARIBABIBA	10164	DF-1 HOPI HERO HANGO	42601001	30/11/2013	61398	VALE TRANSPORTE	CAPITALIZED		13201003.00	1.500,96
1	1004	CELULA ARIBABIBA	10560	DR-1 KATAPUL	42601001	30/11/2013	61398	VALE TRANSPORTE	CAPITALIZED		13201003.00	1.500,96
1	1004	CELULA ARIBABIBA	10167	DF-4 HOPI HERO DOG	42601001	30/11/2013	61398	VALE TRANSPORTE	CAPITALIZED		13201003.00	1.500,96
1	1004	CELULA ARIBABIBA	10572	DR-4 TRUKES DI PINGUIM	42601001	30/11/2013	61398	VALE TRANSPORTE	CAPITALIZED		13201003.00	1.500,96
1	1001	CELULA WILD WEST	10508	AR-12 MONTANHA RUSSA	42601001	29/02/2012	61399	SERVICO DE TRADUCAO	CIP		13201900.00	6.624,[illegible]
1	1011	CELULA DAF	11109	INFORMÁTICA	42601002	29/02/2012	61400	SISTEMA FCONT	CAPITALIZED		13401001.00	8.648,65
1	1004	CELULA ARIBABIBA	10576	DR-8 BAT HATARI	42601001	30/11/2013	61401	COMUNICACAO VISUAL	CAPITALIZED		13201003.00	289.186,00
1	1006	CELULA APOIO	10600	LIMPEZA	42601001	29/02/2012	61402	BEBEDOURO DE PRESSAO IBBL	CAPITALIZED		13201006.00	1.579,00
1	1006	CELULA APOIO	10600	LIMPEZA	42601001	29/02/2012	61403	BEBEDOURO DE PRESSAO IBBL	CAPITALIZED		13201006.00	1.579,00
1	1006	CELULA APOIO	10600	LIMPEZA	42601001	29/02/2012	61404	BEBEDOURO DE PRESSAO IBBL	CAPITALIZED		13201006.00	1.579,00

Este documento é cópia do original, assinado digitalmente por CAMILA APARECIDA DIAS LIMA, ... Tribunal de Justiça do Estado de São Paulo, protocolado em 01/03/2019 às 20:56 , sob o número WVIN19700053840.
Para conferir o original, acesse o site https://esaj.tjsp.jus.br/pastadigital/pg/abrirConferenciaDocumento.do, informe o processo 1002265-62.2016.8.26.0659 e código 4488B7B.

1	1006	CELULA APOIO	10600	LIMPEZA	42601001	29/02/2012	61405	BEBEDOURO DE PRESSAO IBBL	CAPITALIZED		13201006.00	1.579,00
1	1006	CELULA APOIO	10600	LIMPEZA	42601001	29/02/2012	61406	BEBEDOURO DE PRESSAO IBBL	CAPITALIZED		13201006.00	1.579,00
1	1006	CELULA APOIO	10600	LIMPEZA	42601001	29/02/2012	61407	BEBEDOURO DE PRESSAO IBBL	CAPITALIZED		13201006.00	1.579,00
1	1006	CELULA APOIO	10600	LIMPEZA	42601001	29/02/2012	61408	BEBEDOURO DE PRESSAO IBBL	CAPITALIZED		13201006.00	1.579,00
1	1006	CELULA APOIO	10600	LIMPEZA	42601001	29/02/2012	61409	BEBEDOURO DE PRESSAO IBBL	CAPITALIZED		13201006.00	1.579,00
1	1006	CELULA APOIO	10600	LIMPEZA	42601001	29/02/2012	61410	BEBEDOURO DE PRESSAO IBBL	CAPITALIZED		13201006.00	1.579,00
1	1006	CELULA APOIO	10600	LIMPEZA	42601001	29/02/2012	61411	BEBEDOURO DE PRESSAO IBBL	CAPITALIZED		13201006.00	1.579,00
1	1006	CELULA APOIO	10600	LIMPEZA	42601001	29/02/2012	61412	BEBEDOURO DE PRESSAO IBBL	CAPITALIZED		13201006.00	1.579,00
1	1006	CELULA APOIO	10600	LIMPEZA	42601001	29/02/2012	61413	BEBEDOURO DE PRESSAO IBBL	CAPITALIZED		13201006.00	1.579,00
1	1006	CELULA APOIO	10600	LIMPEZA	42601001	29/02/2012	61414	BEBEDOURO DE PRESSAO IBBL	CAPITALIZED		13201006.00	1.579,00
1	1006	CELULA APOIO	10600	LIMPEZA	42601001	29/02/2012	61415	BEBEDOURO DE PRESSAO IBBL	CAPITALIZED		13201006.00	1.579,00
1	1006	CELULA APOIO	10600	LIMPEZA	42601001	29/02/2012	61416	BEBEDOURO DE PRESSAO IBBL	CAPITALIZED		13201006.00	1.579,00
1	1006	CELULA APOIO	10600	LIMPEZA	42601001	29/02/2012	61418	BEBEDOURO DE PRESSAO IBBL	CAPITALIZED		13201006.00	1.579,00
1	1006	CELULA APOIO	10600	LIMPEZA	42601001	29/02/2012	61419	BEBEDOURO DE PRESSAO IBBL	CAPITALIZED		13201006.00	1.579,00
1	1006	CELULA APOIO	10600	LIMPEZA	42601001	29/02/2012	61420	BEBEDOURO DE PRESSAO IBBL	CAPITALIZED		13201006.00	1.579,00
1	1006	CELULA APOIO	10600	LIMPEZA	42601001	29/02/2012	61421	BEBEDOURO DE PRESSAO IBBL	CAPITALIZED		13201006.00	1.579,00
1	1006	CELULA APOIO	10600	LIMPEZA	42601001	29/02/2012	61422	BEBEDOURO DE PRESSAO IBBL	CAPITALIZED		13201006.00	1.579,00
1	1006	CELULA APOIO	10600	LIMPEZA	42601001	29/02/2012	61423	BEBEDOURO DE PRESSAO IBBL	CAPITALIZED		13201006.00	1.579,00
1	1005	CELULA INFANTASIA	10787	EV01 VIAS INFANTASIA	42601001	30/11/2013	61424	CALHA/VEDACAO	CAPITALIZED		13201003.00	478
1	1005	CELULA INFANTASIA	10591	ER-9 KONFRONT	42601001	30/11/2013	61425	CAMERA INFRAVERMELHO 80 METROS CCD S	CAPITALIZED		13201006.00	769
1	1001	CELULA WILD WEST	10105	AF-6 GRILL WEST	42601001	29/02/2012	61426	BANNER PILAR HOPI GRILL IMPRESSAO EM LC	CAPITALIZED		13201006.00	[illegible]
1	1001	CELULA WILD WEST	10105	AF-6 GRILL WEST	42601001	29/02/2012	61427	BANNER TETO HOPI GRILL IMPRESSAO EM LO	CAPITALIZED		13201006.00	98
1	1006	CELULA APOIO	10600	LIMPEZA	42601001	29/02/2012	61428	BEBEDOURO DE PRESSAO IBBL	CAPITALIZED		13201006.00	1.579,00
1	1005	CELULA INFANTASIA	10186	EF-4 FOMI AJATU	42601001	29/02/2012	61429	FREEZER VERT. PORTA CEGA D. ACAO MOD G	CAPITALIZED		13201006.00	2.690,00
1	1005	CELULA INFANTASIA	10481	SHOWS - KLAP KLAP	42601001	30/11/2013	61430	REEMBOLSO DESPESA CONDUCAO	CAPITALIZED		13201003.00	62,4
1	1001	CELULA WILD WEST	10508	AR-12 MONTANHA RUSSA	42601001	19/03/2012	61431	CANTONEIRA/BARRA CHATA	CIP		13201900.00	67
1	1001	CELULA WILD WEST	10508	AR-12 MONTANHA RUSSA	42601001	19/03/2012	61432	CANTONEIRA/ BARRA CHATA	CIP		13201900.00	21,4
1	1001	CELULA WILD WEST	10508	AR-12 MONTANHA RUSSA	42601001	19/03/2012	61433	VERGALHAO/ARAME	CIP		13201900.00	635,23
1	1004	CELULA ARIBABIBA	10576	DR-8 BAT HATARI	42601001	30/11/2013	61434	SINALIZACAO INDICATIVA PERSONALIZADA P(	CAPITALIZED		13201003.00	289.186,00
1	1005	CELULA INFANTASIA	10787	EV01 VIAS INFANTASIA	42601001	30/11/2013	61435	SERVICOS / DESPESAS GERAIS - MANUTENCA(	CAPITALIZED		13201003.00	67.500,00
1	1005	CELULA INFANTASIA	10589	EE-1 TRAKITANAS A - MAQUINAS DE BOLINHA	42601001	30/11/2013	61436	SERVICO DE EXECUCAO DE CONSTRUCAO CIV	CAPITALIZED		13201003.00	12.000,00
1	1005	CELULA INFANTASIA	10382	EM-1 STUDIO SHOPI	42601001	30/11/2013	61437	SERVICO DE EXECUCAO DE CONSTRUCAO CIV	CAPITALIZED		13201003.00	12.000,00
1	1005	CELULA INFANTASIA	10787	EV01 VIAS INFANTASIA	42601001	30/11/2013	61438	SERVICO DE EXECUCAO DE CONSTRUCAO CIV	CAPITALIZED		13201003.00	16.304,00
1	1005	CELULA INFANTASIA	10591	ER-9 KONFRONT	42601001	30/11/2013	61439	ZINC BONECO	CAPITALIZED		13201003.00	14.700,00
1	1004	CELULA ARIBABIBA	10764	DV01 VIAS ARIBABIBA	42601001	30/11/2013	61440	MATERIAIS CONSUMIVEIS PARA USO EM SER	CAPITALIZED		13201003.00	18.800,00
1	1001	CELULA WILD WEST	10508	AR-12 MONTANHA RUSSA	42601001	19/03/2012	61441	MATERIAIS CONSUMIVEIS CIVIL NAO ESTOCA	CIP		13201900.00	4.200,00
1	1001	CELULA WILD WEST	10508	AR-12 MONTANHA RUSSA	42601001	19/03/2012	61442	RACHAO	CIP		13201900.00	436,68
1	1001	CELULA WILD WEST	10508	AR-12 MONTANHA RUSSA	42601001	19/03/2012	61443	RACHAO	CIP		13201900.00	453,96
1	1001	CELULA WILD WEST	10508	AR-12 MONTANHA RUSSA	42601001	19/03/2012	61444	RACHAO	CIP		13201900.00	463,
1	1001	CELULA WILD WEST	10508	AR-12 MONTANHA RUSSA	42601001	19/03/2012	61445	RACHAO	CIP		13201900.00	480,06
1	1001	CELULA WILD WEST	10508	AR-12 MONTANHA RUSSA	42601001	19/03/2012	61446	RACHAO	CIP		13201900.00	482,4
1	1001	CELULA WILD WEST	10508	AR-12 MONTANHA RUSSA	42601001	19/03/2012	61447	RACHAO	CIP		13201900.00	486,72
1	1001	CELULA WILD WEST	10508	AR-12 MONTANHA RUSSA	42601001	19/03/2012	61448	RACHAO	CIP		13201900.00	494,64
1	1004	CELULA ARIBABIBA	10164	DF-1 HOPI HERO HANGO	42601001	30/11/2013	61449	LOCACAO DE EQUIPAMENTOS	CAPITALIZED		13201003.00	1.966,66
1	1004	CELULA ARIBABIBA	10164	DF-1 HOPI HERO HANGO	42601001	30/11/2013	61450	LOCACAO DE EQUIPAMENTOS	CAPITALIZED		13201003.00	1.966,67
1	1004	CELULA ARIBABIBA	10164	DF-1 HOPI HERO HANGO	42601001	30/11/2013	61451	LOCACAO DE EQUIPAMENTOS	CAPITALIZED		13201003.00	1.966,67
1	1004	CELULA ARIBABIBA	10764	DV01 VIAS ARIBABIBA	42601001	30/11/2013	61452	MATERIAIS CONSUMIVEIS PARA USO EM SER	CAPITALIZED		13201003.00	276.537,40
1	1005	CELULA INFANTASIA	10589	EE-1 TRAKITANAS A - MAQUINAS DE BOLINHA	42601001	30/11/2013	61453	SERVICO DE TAPECARIA	CAPITALIZED		13201003.00	10.000,00
1	1005	CELULA INFANTASIA	10589	EE-1 TRAKITANAS A - MAQUINAS DE BOLINHA	42601001	30/11/2013	61454	SERVICO DE TAPECARIA	CAPITALIZED		13201003.00	2.850,00
1	1005	CELULA INFANTASIA	10382	EM-1 STUDIO SHOPI	42601001	30/11/2013	61455	MATERIAIS CONSUMIVEIS ELETRICA NAO EST	CAPITALIZED		13201003.00	13.600,00
1	1001	CELULA WILD WEST	10508	AR-12 MONTANHA RUSSA	42601001	19/03/2012	61456	MATERIAIS CONSUMIVEIS CIVIL NAO ESTOCA	CIP		13201900.00	2.598,00
1	1005	CELULA INFANTASIA	10789	EC01 FONTE LOONEY TUNES	42601001	30/11/2013	61458	MATERIAIS CONSUMIVEIS CIVIL NAO ESTOCA	CAPITALIZED		13201003.00	3.200,00
1	1005	CELULA INFANTASIA	10481	SHOWS - KLAP KLAP	42601001	30/11/2013	61459	MATERIAIS CONSUMIVEIS CIVIL NAO ESTOCA	CAPITALIZED		13201003.00	1.250,00
1	1004	CELULA ARIBABIBA	10764	DV01 VIAS ARIBABIBA	42601001	30/11/2013	61460	LOCACAO DE EQUIPAMENTOS	CAPITALIZED		13201003.00	4.000,00
1	1004	CELULA ARIBABIBA	10576	DR-8 BAT HATARI	42601001	30/11/2013	61461	SERVICOS / DESPESAS GERAIS - PROPAGANDA	CAPITALIZED		13201003.00	95.221,
1	1005	CELULA INFANTASIA	10787	EV01 VIAS INFANTASIA	42601001	30/11/2013	61462	SERVICO DE MAO DE OBRA DE SERRALHEIRO	CAPITALIZED		13201003.00	8.915,
1	1004	CELULA ARIBABIBA	10560	DR-1 KATAPUL	42601001	30/11/2013	61463	SERVICO DE SERRALHERIA EM GERAL (ESTRU	CAPITALIZED		13201003.00	1.292,00
1	1001	CELULA WILD WEST	10508	AR-12 MONTANHA RUSSA	42601001	19/03/2012	61464	SERVICOS - FRETES / TRANSPORTES	CIP		13201900.00	11.952,76
1	1005	CELULA INFANTASIA	10787	EV01 VIAS INFANTASIA	42601001	30/11/2013	61465	SERVICOS - FRETES / TRANSPORTES	CAPITALIZED		13201003.00	1.050,00
1	1001	CELULA WILD WEST	10508	AR-12 MONTANHA RUSSA	42601001	19/03/2012	61466	MATERIAIS CONSUMIVEIS CIVIL NAO ESTOCA	CIP		13201900.00	2.813,25
1	1001	CELULA WILD WEST	10508	AR-12 MONTANHA RUSSA	42601001	19/03/2012	61467	MATERIAIS CONSUMIVEIS CIVIL NAO ESTOCA	CIP		13201900.00	2.813,25
1	1005	CELULA INFANTASIA	10590	ER-2 GIRANDA DI MUSIK	42601001	30/11/2013	61469	SERVICO DE SERRALHERIA EM GERAL (ESTRU	CAPITALIZED		13201003.00	25.000,00
1	1004	CELULA ARIBABIBA	10362	DM-3 HERO SHOPI	42601001	30/11/2013	61470	MARMITEX (NAO ESTOCAVEL)	CAPITALIZED		13201003.00	495
1	1004	CELULA ARIBABIBA	10274	DG-15 ENIGMA CHARADA	42601001	30/11/2013	61470	MARMITEX (NAO ESTOCAVEL)	CAPITALIZED		13201003.00	495
1	1004	CELULA ARIBABIBA	10764	DV01 VIAS ARIBABIBA	42601001	30/11/2013	61470	MARMITEX (NAO ESTOCAVEL)	CAPITALIZED		13201003.00	495
1	1004	CELULA ARIBABIBA	10767	DV01 ENKONTRI DI HEROIS	42601001	30/11/2013	61470	MARMITEX (NAO ESTOCAVEL)	CAPITALIZED		13201003.00	495
1	1004	CELULA ARIBABIBA	10165	DF-2 EISKRIM MR FREEZE	42601001	30/11/2013	61470	MARMITEX (NAO ESTOCAVEL)	CAPITALIZED		13201003.00	495
1	1004	CELULA ARIBABIBA	10573	DR-5 TOKAIA	42601001	30/11/2013	61470	MARMITEX (NAO ESTOCAVEL)	CAPITALIZED		13201003.00	495
1	1006	CELULA APOIO	10920	CONTEUDO	42601001	30/11/2013	61470	MARMITEX (NAO ESTOCAVEL)	CAPITALIZED		13201003.00	495
1	1004	CELULA ARIBABIBA	10576	DR-8 BAT HATARI	42601001	30/11/2013	61470	MARMITEX (NAO ESTOCAVEL)	CAPITALIZED		13201003.00	495
1	1004	CELULA ARIBABIBA	10571	DR-2 ELEKTRON	42601001	30/11/2013	61470	MARMITEX (NAO ESTOCAVEL)	CAPITALIZED		13201003.00	495
1	1004	CELULA ARIBABIBA	10574	DR-9 DISMONTI	42601001	30/11/2013	61470	MARMITEX (NAO ESTOCAVEL)	CAPITALIZED		13201003.00	495
1	1004	CELULA ARIBABIBA	10164	DF-1 HOPI HERO HANGO	42601001	30/11/2013	61470	MARMITEX (NAO ESTOCAVEL)	CAPITALIZED		13201003.00	495
1	1004	CELULA ARIBABIBA	10560	DR-1 KATAPUL	42601001	30/11/2013	61470	MARMITEX (NAO ESTOCAVEL)	CAPITALIZED		13201003.00	495
1	1004	CELULA ARIBABIBA	10167	DF-4 HOPI HERO DOG	42601001	30/11/2013	61470	MARMITEX (NAO ESTOCAVEL)	CAPITALIZED		13201003.00	495
1	1004	CELULA ARIBABIBA	10572	DR-4 TRUKES DI PINGUIM	42601001	30/11/2013	61470	MARMITEX (NAO ESTOCAVEL)	CAPITALIZED		13201003.00	495
1	1004	CELULA ARIBABIBA	10362	DM-3 HERO SHOPI	42601001	30/11/2013	61471	SERVICOS / DESPESAS GERAIS - HONORARIOS	CAPITALIZED		13201003.00	28.500,00
1	1004	CELULA ARIBABIBA	10274	DG-15 ENIGMA CHARADA	42601001	30/11/2013	61471	SERVICOS / DESPESAS GERAIS - HONORARIOS	CAPITALIZED		13201003.00	28.500,00
1	1004	CELULA ARIBABIBA	10764	DV01 VIAS ARIBABIBA	42601001	30/11/2013	61471	SERVICOS / DESPESAS GERAIS - HONORARIOS	CAPITALIZED		13201003.00	28.500,00
1	1004	CELULA ARIBABIBA	10767	DV01 ENKONTRI DI HEROIS	42601001	30/11/2013	61471	SERVICOS / DESPESAS GERAIS - HONORARIOS	CAPITALIZED		13201003.00	28.500,00
1	1004	CELULA ARIBABIBA	10165	DF-2 EISKRIM MR FREEZE	42601001	30/11/2013	61471	SERVICOS / DESPESAS GERAIS - HONORARIOS	CAPITALIZED		13201003.00	28.500,00
1	1004	CELULA ARIBABIBA	10573	DR-5 TOKAIA	42601001	30/11/2013	61471	SERVICOS / DESPESAS GERAIS - HONORARIOS	CAPITALIZED		13201003.00	28.500,00
1	1006	CELULA APOIO	10920	CONTEUDO	42601001	30/11/2013	61471	SERVICOS / DESPESAS GERAIS - HONORARIOS	CAPITALIZED		13201003.00	28.500,00
1	1004	CELULA ARIBABIBA	10576	DR-8 BAT HATARI	42601001	30/11/2013	61471	SERVICOS / DESPESAS GERAIS - HONORARIOS	CAPITALIZED		13201003.00	28.500,00
1	1004	CELULA ARIBABIBA	10571	DR-2 ELEKTRON	42601001	30/11/2013	61471	SERVICOS / DESPESAS GERAIS - HONORARIOS	CAPITALIZED		13201003.00	28.500,00
1	1004	CELULA ARIBABIBA	10574	DR-9 DISMONTI	42601001	30/11/2013	61471	SERVICOS / DESPESAS GERAIS - HONORARIOS	CAPITALIZED		13201003.00	28.500,00
1	1004	CELULA ARIBABIBA	10164	DF-1 HOPI HERO HANGO	42601001	30/11/2013	61471	SERVICOS / DESPESAS GERAIS - HONORARIOS	CAPITALIZED		13201003.00	28.500,00
1	1004	CELULA ARIBABIBA	10560	DR-1 KATAPUL	42601001	30/11/2013	61471	SERVICOS / DESPESAS GERAIS - HONORARIOS	CAPITALIZED		13201003.00	28.500,00
1	1004	CELULA ARIBABIBA	10167	DF-4 HOPI HERO DOG	42601001	30/11/2013	61471	SERVICOS / DESPESAS GERAIS - HONORARIOS	CAPITALIZED		13201003.00	28.500,00
1	1004	CELULA ARIBABIBA	10572	DR-4 TRUKES DI PINGUIM	42601001	30/11/2013	61471	SERVICOS / DESPESAS GERAIS - HONORARIOS	CAPITALIZED		13201003.00	28.500,00
1	1004	CELULA ARIBABIBA	10560	DR-1 KATAPUL	42601001	30/11/2013	61472	COMUNICACAO VISUAL	CAPITALIZED		13201003.00	17.659,60
1	1001	CELULA WILD WEST	10508	AR-12 MONTANHA RUSSA	42601001	19/03/2012	61473	MATERIAIS CONSUMIVEIS CIVIL NAO ESTOCA	CIP		13201900.00	259,2
1	1004	CELULA ARIBABIBA	10764	DV01 VIAS ARIBABIBA	42601001	30/11/2013	61474	LONA TAPUME ARIBABIBA FORMATO 50M X 2	CAPITALIZED		13201003.00	4.639,00
1	1005	CELULA INFANTASIA	10589	EE-1 TRAKITANAS A - MAQUINAS DE BOLINHA	42601001	30/11/2013	61475	SERVICO DE MAO DE OBRA DE SERRALHEIRO	CAPITALIZED		13201003.00	46.000,00
1	1005	CELULA INFANTASIA	10481	SHOWS - KLAP KLAP	42601001	30/11/2013	61476	SERVICOS / DESPESAS GERAIS - HONORARIOS	CAPITALIZED		13201003.00	1.944,00
1	1001	CELULA WILD WEST	10508	AR-12 MONTANHA RUSSA	42601001	19/03/2012	61478	SERVICO - MAO DE OBRA - CONTRATACAO DE	CIP		13201900.00	10.000,00
1	1001	CELULA WILD WEST	10508	AR-12 MONTANHA RUSSA	42601001	19/03/2012	61479	SERVICO EM CONSTRUCAO CIVIL	CIP		13201900.00	48.782,40
1	1001	CELULA WILD WEST	10508	AR-12 MONTANHA RUSSA	42601001	19/03/2012	61480	SERIVICO CONSTRUCAO CIVIL	CIP		13201900.00	108.606,
1	1001	CELULA WILD WEST	10508	AR-12 MONTANHA RUSSA	42601001	19/03/2012	61481	MATERIAIS CONSUMIVEIS CIVIL NAO ESTOCA	CIP		13201900.00	54,
1	1004	CELULA ARIBABIBA	10764	DV01 VIAS ARIBABIBA	42601001	30/11/2013	61482	MATERIAIS CONSUMIVEIS PARA USO EM SER	CAPITALIZED		13201003.00	63.785,
1	1001	CELULA WILD WEST	10508	AR-12 MONTANHA RUSSA	42601001	19/03/2012	61484	SERVICO DE EXECUCAO DE CONSTRUCAO CIV	CIP		13201900.00	68.775,
1	1001	CELULA WILD WEST	10508	AR-12 MONTANHA RUSSA	42601001	19/03/2012	61485	SERVICO DE EXECUCAO DE CONSTRUCAO CIV	CIP		13201900.00	76.749,
1	1004	CELULA ARIBABIBA	10764	DV01 VIAS ARIBABIBA	42601001	30/11/2013	61486	MATERIAIS CONSUMIVEIS PARA USO EM SER	CAPITALIZED		13201003.00	150.000,00
1	1004	CELULA ARIBABIBA	10764	DV01 VIAS ARIBABIBA	42601001	30/11/2013	61487	MATERIAIS CONSUMIVEIS PARA USO EM SER	CAPITALIZED		13201003.00	95.000,00
1	1004	CELULA ARIBABIBA	10764	DV01 VIAS ARIBABIBA	42601001	30/11/2013	61488	HOSPEDAGEM EM HOTEL	CAPITALIZED		13201003.00	424,38
1	1001	CELULA WILD WEST	10508	AR-12 MONTANHA RUSSA	42601001	19/03/2012	61489	HOSPEDAGEM EM HOTEL	CIP		13201900.00	51
1	1004	CELULA ARIBABIBA	10164	DF-1 HOPI HERO HANGO	42601001	30/11/2013	61490	MATERIAIS CONSUMIVEIS CIVIL NAO ESTOCA	CAPITALIZED		13201003.00	4.608,0
1	1005	CELULA INFANTASIA	10593	ER-5 LOKOLORE	42601001	30/11/2013	61491	SERVICO DE SERRALHERIA EM GERAL (ESTRU	CAPITALIZED		13201003.00	6.960,00
1	1001	CELULA WILD WEST	10508	AR-12 MONTANHA RUSSA	42601001	19/03/2012	61492	RACHAO	CIP		13201900.00	422,28
1	1001	CELULA WILD WEST	10508	AR-12 MONTANHA RUSSA	42601001	19/03/2012	61493	RACHAO	CIP		13201900.00	433,
1	1001	CELULA WILD WEST	10508	AR-12 MONTANHA RUSSA	42601001	19/03/2012	61494	RACHAO	CIP		13201900.00	484,
1	1001	CELULA WILD WEST	10508	AR-12 MONTANHA RUSSA	42601001	19/03/2012	61495	RACHAO	CIP		13201900.00	497,16
1	1001	CELULA WILD WEST	10508	AR-12 MONTANHA RUSSA	42601001	19/03/2012	61496	RACHAO	CIP		13201900.00	443,88
1	1001	CELULA WILD WEST	10508	AR-12 MONTANHA RUSSA	42601001	19/03/2012	61497	RACHAO	CIP		13201900.00	4[illegible]
1	1001	CELULA WILD WEST	10508	AR-12 MONTANHA RUSSA	42601001	19/03/2012	61498	RACHAO	CIP		13201900.00	456,12
1	1001	CELULA WILD WEST	10508	AR-12 MONTANHA RUSSA	42601001	19/03/2012	61499	RACHAO	CIP		13201900.00	461,
1	1001	CELULA WILD WEST	10508	AR-12 MONTANHA RUSSA	42601001	19/03/2012	61500	RACHAO	CIP		13201900.00	463,
1	1001	CELULA WILD WEST	10508	AR-12 MONTANHA RUSSA	42601001	19/03/2012	61501	RACHAO	CIP		13201900.00	473,
1	1001	CELULA WILD WEST	10508	AR-12 MONTANHA RUSSA	42601001	19/03/2012	61502	RACHAO	CIP		13201900.00	477,36
1	1001	CELULA WILD WEST	10508	AR-12 MONTANHA RUSSA	42601001	19/03/2012	61503	RACHAO	CIP		13201900.00	480,6
1	1001	CELULA WILD WEST	10508	AR-12 MONTANHA RUSSA	42601001	19/03/2012	61504	SERVICOS - FRETES / TRANSPORTES	CIP		13201900.00	10.599,
1	1004	CELULA ARIBABIBA	10764	DV01 VIAS ARIBABIBA	42601001	30/11/2013	61505	SERVICO DE SERRALHEIRO	CAPITALIZED		13201003.00	1.740,
1	1004	CELULA ARIBABIBA	10560	DR-1 KATAPUL	42601001	30/11/2013	61507	SERVICO DE SERRALHEIROESPESAS GERAIS - N	CAPITALIZED		13201003.00	300
1	1004	CELULA ARIBABIBA	10567	DR-10 HADIKALI	42601001	30/11/2013	61508	SERVICO DE SERRALHEIRO	CAPITALIZED		13201003.00	300
1	1004	CELULA ARIBABIBA	10578	DR-7 CINEMOTION	42601001	30/11/2013	61509	SERVICO DE SERRALHEIRO	CAPITALIZED		13201003.00	300
1	1004	CELULA ARIBABIBA	10571	DR-2 ELEKTRON	42601001	30/11/2013	61510	SERVICO DE SERRALHEIRO	CAPITALIZED		13201003.00	300
1	1004	CELULA ARIBABIBA	10574	DR-9 DISMONTI	42601001	30/11/2013	61511	SERVICO DE SERRALHEIRO	CAPITALIZED		13201003.00	300

fls. 98841
Este documento é cópia do original, assinado digitalmente por CAMILA APARECIDA DIAS LIMA e Tribunal de Justiça do Estado de São Paulo, protocolado em 01/03/2019 às 20:56, sob o número WJMJ19700053640.
Para conferir o original, acesse o site https://esaj.tjsp.jus.br/pastadigital/pg/abrirConferenciaDocumento.do, informe o processo 1002265-62.2016.8.26.0659 e código 4488B7B.

1	1004	CELULA ARIBABIBA	10560	DR-1 KATAPUL	42601001	30/11/2013	61512	SERVICO DE SERRALHEIRO	CAPITALIZED		13201003.00	408
1	1004	CELULA ARIBABIBA	10567	DR-10 HADIKALI	42601001	30/11/2013	61513	SERVICOS / DESPESAS GERAIS - MANUTENCA(	CAPITALIZED		13201003.00	408
1	1004	CELULA ARIBABIBA	10578	DR-7 CINEMOTION	42601001	30/11/2013	61514	SERVICO DE SERRALHEIRO	CAPITALIZED		13201003.00	408
1	1004	CELULA ARIBABIBA	10571	DR-2 ELEKTRON	42601001	30/11/2013	61515	SERVICO DE SERRALHEIRO	CAPITALIZED		13201003.00	408
1	1004	CELULA ARIBABIBA	10574	DR-9 DISMONTI	42601001	30/11/2013	61516	SERVICO DE SERRALHEIRO	CAPITALIZED		13201003.00	408
1	1004	CELULA ARIBABIBA	10573	DR-5 TOKAIA	42601001	30/11/2013	61517	SERVICO DE SERRALHEIRO	CAPITALIZED		13201003.00	6.625,41
1	1004	CELULA ARIBABIBA	10572	DR-4 TRUKES DI PINGUIM	42601001	30/11/2013	61518	SERVICO DE SERRALHEIRO	CAPITALIZED		13201003.00	6.625,41
1	1004	CELULA ARIBABIBA	10576	DR-8 BAT HATARI	42601001	30/11/2013	61519	SERVICO DE SERRALHEIRO	CAPITALIZED		13201003.00	6.826,18
1	1004	CELULA ARIBABIBA	10164	DF-1 HOPI HERO HANGO	42601001	30/11/2013	61520	SERVICO DE SERRALHEIRO	CAPITALIZED		13201003.00	8.043,00
1	1004	CELULA ARIBABIBA	10164	DF-1 HOPI HERO HANGO	42601001	30/11/2013	61521	SERVICO DE SERRALHEIRO	CAPITALIZED		13201003.00	1.600,00
1	1001	CELULA WILD WEST	10508	AR-12 MONTANHA RUSSA	42601001	19/03/2012	61522	MATERIAIS CONSUMIVEIS ELETRICA NAO EST(	CIP		13201900.00	436,32
1	1001	CELULA WILD WEST	10508	AR-12 MONTANHA RUSSA	42601001	19/03/2012	61523	MATERIAIS CONSUMIVEIS ELETRICA NAO EST(	CIP		13201900.00	442,28
1	1001	CELULA WILD WEST	10508	AR-12 MONTANHA RUSSA	42601001	19/03/2012	61524	MATERIAIS CONSUMIVEIS ELETRICA NAO EST(	CIP		13201900.00	443,16
1	1001	CELULA WILD WEST	10508	AR-12 MONTANHA RUSSA	42601001	19/03/2012	61525	RACHAO	CIP		13201900.00	455,4
1	1001	CELULA WILD WEST	10508	AR-12 MONTANHA RUSSA	42601001	19/03/2012	61526	LUVA PVC/ ANEL BORRACHA	CIP		13201900.00	[illegible]
1	1004	CELULA ARIBABIBA	10362	DM-3 HERO SHOPI	42601001	30/11/2013	61528	GAVETA PARA PDV HORIZONTAL GERBO	CAPITALIZED		13201006.00	630
1	1004	CELULA ARIBABIBA	10362	DM-3 HERO SHOPI	42601001	30/11/2013	61529	GAVETA PARA PDV HORIZONTAL GERBO	CAPITALIZED		13201006.00	210
1	1005	CELULA INFANTASIA	10382	EM-1 STUDIO SHOPI	42601001	30/11/2013	61530	GAVETA PARA PDV HORIZONTAL GERBO	CAPITALIZED		13201006.00	420
1	1005	CELULA INFANTASIA	10787	EV01 VIAS INFANTASIA	42601001	30/11/2013	61531	SERVICO DE EXECUCAO DE CONSTRUCAO CIV	CAPITALIZED		13201003.00	1.673,10
1	1005	CELULA INFANTASIA	10787	EV01 VIAS INFANTASIA	42601001	30/11/2013	61532	SERVICO DE EXECUCAO DE CONSTRUCAO CIV	CAPITALIZED		13201003.00	5.416,05
1	1004	CELULA ARIBABIBA	10576	DR-8 BAT HATARI	42601001	30/11/2013	61533	SERVICO DE EXECUCAO DE CONSTRUCAO CIV	CAPITALIZED		13201003.00	5.054,05
1	1005	CELULA INFANTASIA	10787	EV01 VIAS INFANTASIA	42601001	30/11/2013	61534	SERVICO DE EXECUCAO DE CONSTRUCAO CIV	CAPITALIZED		13201003.00	1.584,98
1	1005	CELULA INFANTASIA	10581	EE-6 CHABUM	42601001	30/11/2013	61535	PRESTACAO DE SERVICOS CENOGRAFICOS	CAPITALIZED		13201003.00	3.900,00
1	1011	CELULA DAF	11107	FISCAL	42601001	19/03/2012	61536	CADEIRA EXECUTIVA COM APOIO PARA OS BR	CAPITALIZED		13201007.00	1.240,00
1	1011	CELULA DAF	11105	FINANCEIRO	42601001	19/03/2012	61537	CADEIRA EXECUTIVA COM APOIO PARA OS BR	CAPITALIZED		13201007.00	1.240,00
1	1011	CELULA DAF	11111	GESTÃO DE PESSOAS	42601001	19/03/2012	61538	CADEIRA EXECUTIVA COM APOIO PARA OS BR	CAPITALIZED		13201007.00	310
1	1011	CELULA DAF	11106	CONTABILIDADE	42601001	19/03/2012	61539	CADEIRA EXECUTIVA COM APOIO PARA OS BR	CAPITALIZED		13201007.00	1.240,00
1	1004	CELULA ARIBABIBA	10764	DV01 VIAS ARIBABIBA	42601001	30/11/2013	61540	LOCACAO DE MUNCK	CAPITALIZED		13201003.00	298
1	1004	CELULA ARIBABIBA	10764	DV01 VIAS ARIBABIBA	42601001	30/11/2013	61541	LOCACAO DE GUINDASTE	CAPITALIZED		13201003.00	21.000,00
1	1004	CELULA ARIBABIBA	10764	DV01 VIAS ARIBABIBA	42601001	30/11/2013	61542	LOCACAO DE MUNCK	CAPITALIZED		13201003.00	16.489,08
1	1001	CELULA WILD WEST	10508	AR-12 MONTANHA RUSSA	42601001	19/03/2012	61543	LOCACAO DE GUINDASTE	CIP		13201900.00	6.782,75
1	1001	CELULA WILD WEST	10508	AR-12 MONTANHA RUSSA	42601001	19/03/2012	61544	LOCACAO DE GUINDASTE	CIP		13201900.00	520
1	1005	CELULA INFANTASIA	10382	EM-1 STUDIO SHOPI	42601001	30/11/2013	61545	SERVICOS / DESPESAS GERAIS - MANUTENCA(	CAPITALIZED		13201003.00	7.340,37
1	1004	CELULA ARIBABIBA	10363	DM-2 PLANETA DIARIO	42601001	30/11/2013	61546	SERVICOS / DESPESAS GERAIS - MANUTENCA(	CAPITALIZED		13201003.00	2.003,39
1	1004	CELULA ARIBABIBA	10572	DR-4 TRUKES DI PINGUIM	42601001	30/11/2013	61547	SERVICOS / DESPESAS GERAIS - MANUTENCA(	CAPITALIZED		13201003.00	27.191,42
1	1004	CELULA ARIBABIBA	10560	DR-1 KATAPUL	42601001	30/11/2013	61548	SERVICO DE EXECUCAO DE CONSTRUCAO CIV	CAPITALIZED		13201003.00	58.529,97
1	1005	CELULA INFANTASIA	10589	EE-1 TRAKITANAS A - MAQUINAS DE BOLINHA	42601001	30/11/2013	61549	MATERIAIS CONSUMIVEIS CIVIL NAO ESTOCA	CAPITALIZED		13201003.00	30.000,00
1	1005	CELULA INFANTASIA	10590	ER-2 GIRANDA DI MUSIK	42601001	30/11/2013	61550	MATERIAIS CONSUMIVEIS CIVIL NAO ESTOCA	CAPITALIZED		13201003.00	13.000,00
1	1002	CELULA KAMINDA MUNDI	10729	BV01 VIAS KAMINDA	42601001	19/03/2012	61551	SERVICO DE EXECUCAO DE CONSTRUCAO CIV	CIP		13201900.00	[illegible]
1	1004	CELULA ARIBABIBA	10560	DR-1 KATAPUL	42601001	30/11/2013	61552	MAO DE OBRA PARA PINTURA DIVERSAS ARE	CAPITALIZED		13201003.00	36.516,34
1	1004	CELULA ARIBABIBA	10576	DR-8 BAT HATARI	42601001	30/11/2013	61553	SINALIZACAO INDICATIVA PERSONALIZADA	CAPITALIZED		13201003.00	289.186,00
1	1004	CELULA ARIBABIBA	10576	DR-8 BAT HATARI	42601001	30/11/2013	61554	SOLDAGEM DE TUBOS/ REPAROS	CAPITALIZED		13201003.00	204.726,00
1	1001	CELULA WILD WEST	10508	AR-12 MONTANHA RUSSA	42601001	19/03/2012	61555	MATERIAIS CONSUMIVEIS CIVIL NAO ESTOCA	CIP		13201900.00	1.179,75
1	1004	CELULA ARIBABIBA	10560	DR-1 KATAPUL	42601001	30/11/2013	61556	SERVICO - MAO DE OBRA - CONTRATACAO DE	CAPITALIZED		13201003.00	1.518,48
1	1004	CELULA ARIBABIBA	10572	DR-4 TRUKES DI PINGUIM	42601001	30/11/2013	61557	SERVICO - MAO DE OBRA - CONTRATACAO DE	CAPITALIZED		13201003.00	1.518,48
1	1004	CELULA ARIBABIBA	10576	DR-8 BAT HATARI	42601001	30/11/2013	61558	SERVICO - MAO DE OBRA - CONTRATACAO DE	CAPITALIZED		13201003.00	1.523,04
1	1005	CELULA INFANTASIA	10787	EV01 VIAS INFANTASIA	42601001	30/11/2013	61559	SERVICO DE EXECUCAO DE CONSTRUCAO CIV	CAPITALIZED		13201003.00	7.500,00
1	1005	CELULA INFANTASIA	10183	EF-1 PIZZARRIBA	42601001	30/11/2013	61560	SERVICO DE EXECUCAO DE CONSTRUCAO CIV	CAPITALIZED		13201003.00	7.500,00
1	1001	CELULA WILD WEST	10508	AR-12 MONTANHA RUSSA	42601001	20/03/2012	61561	CONSTRUCAO CIVIL	CIP		13201900.00	7.639,84
1	1001	CELULA WILD WEST	10508	AR-12 MONTANHA RUSSA	42601001	20/03/2012	61562	CONSTRUCAO CIVIL	CIP		13201900.00	17.917,00
1	1004	CELULA ARIBABIBA	10362	DM-3 HERO SHOPI	42601001	30/11/2013	61563	METALBOND/BLOCO CONCRETO/LED/	CAPITALIZED		13201003.00	159.800,00
1	1004	CELULA ARIBABIBA	10165	DF-2 EISKRIM MR FREEZE	42601001	30/11/2013	61563	METALBOND/BLOCO CONCRETO/LED/	CAPITALIZED		13201003.00	159.800,00
1	1004	CELULA ARIBABIBA	10573	DR-5 TOKAIA	42601001	30/11/2013	61563	METALBOND/BLOCO CONCRETO/LED/	CAPITALIZED		13201003.00	159.800,00
1	1004	CELULA ARIBABIBA	10576	DR-8 BAT HATARI	42601001	30/11/2013	61563	METALBOND/BLOCO CONCRETO/LED/	CAPITALIZED		13201003.00	159.800,00
1	1004	CELULA ARIBABIBA	10571	DR-2 ELEKTRON	42601001	30/11/2013	61563	METALBOND/BLOCO CONCRETO/LED/	CAPITALIZED		13201003.00	159.800,00
1	1004	CELULA ARIBABIBA	10560	DR-1 KATAPUL	42601001	30/11/2013	61563	METALBOND/BLOCO CONCRETO/LED/	CAPITALIZED		13201003.00	159.800,00
1	1004	CELULA ARIBABIBA	10164	DF-1 HOPI HERO HANGO	42601001	30/11/2013	61563	METALBOND/BLOCO CONCRETO/LED/	CAPITALIZED		13201003.00	159.800,00
1	1004	CELULA ARIBABIBA	10362	DM-3 HERO SHOPI	42601001	30/11/2013	61564	ZING LETR/ ACM 5/ESTRUT METAL/ LON VIN/	CAPITALIZED		13201003.00	114.370,00
1	1004	CELULA ARIBABIBA	10165	DF-2 EISKRIM MR FREEZE	42601001	30/11/2013	61564	ZING LETR/ ACM 5/ESTRUT METAL/ LON VIN/	CAPITALIZED		13201003.00	114.370,00
1	1004	CELULA ARIBABIBA	10573	DR-5 TOKAIA	42601001	30/11/2013	61564	ZING LETR/ ACM 5/ESTRUT METAL/ LON VIN/	CAPITALIZED		13201003.00	114.370,00
1	1004	CELULA ARIBABIBA	10576	DR-8 BAT HATARI	42601001	30/11/2013	61564	ZING LETR/ ACM 5/ESTRUT METAL/ LON VIN/	CAPITALIZED		13201003.00	114.370,00
1	1004	CELULA ARIBABIBA	10571	DR-2 ELEKTRON	42601001	30/11/2013	61564	ZING LETR/ ACM 5/ESTRUT METAL/ LON VIN/	CAPITALIZED		13201003.00	114.370,00
1	1004	CELULA ARIBABIBA	10560	DR-1 KATAPUL	42601001	30/11/2013	61564	ZING LETR/ ACM 5/ESTRUT METAL/ LON VIN/	CAPITALIZED		13201003.00	114.370,00
1	1004	CELULA ARIBABIBA	10164	DF-1 HOPI HERO HANGO	42601001	30/11/2013	61564	ZING LETR/ ACM 5/ESTRUT METAL/ LON VIN/	CAPITALIZED		13201003.00	114.370,00
1	1005	CELULA INFANTASIA	10591	ER-9 KONFRONT	42601001	30/11/2013	61565	ZING LETR/ ACM 5/ESTRUT METAL/ LON VIN/	CAPITALIZED		13201003.00	35.630,00
1	1005	CELULA INFANTASIA	10591	ER-9 KONFRONT	42601001	30/11/2013	61566	SERVICOS / DESPESAS GERAIS - MANUTENCA(	CAPITALIZED		13201003.00	100.000,00
1	1005	CELULA INFANTASIA	10594	ER-6 DISPENKITO DA VOVO A	42601001	30/11/2013	61567	COBERTURA FOTOGRAFICA	CAPITALIZED		13201003.00	162,5
1	1005	CELULA INFANTASIA	10481	SHOWS - KLAP KLAP	42601001	30/11/2013	61568	COBERTURA FOTOGRAFICA	CAPITALIZED		13201003.00	162,5
1	1005	CELULA INFANTASIA	10592	ER-4 LEVA I TRAZ	42601001	30/11/2013	61569	COBERTURA FOTOGRAFICA	CAPITALIZED		13201003.00	162,5
1	1005	CELULA INFANTASIA	10594	ER-6 DISPENKITO DA VOVO A	42601001	30/11/2013	61570	COBERTURA FOTOGRAFICA	CAPITALIZED		13201003.00	162,5
1	1005	CELULA INFANTASIA	10591	ER-9 KONFRONT	42601001	30/11/2013	61571	COBERTURA FOTOGRAFICA	CAPITALIZED		13201003.00	162,5
1	1005	CELULA INFANTASIA	10593	ER-5 LOKOLORE	42601001	30/11/2013	61572	COBERTURA FOTOGRAFICA	CAPITALIZED		13201003.00	162,5
1	1005	CELULA INFANTASIA	10590	ER-2 GIRANDA DI MUSIK	42601001	30/11/2013	61573	COBERTURA FOTOGRAFICA	CAPITALIZED		13201003.00	162,5
1	1004	CELULA ARIBABIBA	10362	DM-3 HERO SHOPI	42601001	30/11/2013	61574	PRESTACAO DE SERVICO CONFORME CONTRA	CAPITALIZED		13201003.00	28.200,00
1	1004	CELULA ARIBABIBA	10274	DG-15 ENIGMA CHARADA	42601001	30/11/2013	61574	PRESTACAO DE SERVICO CONFORME CONTRA	CAPITALIZED		13201003.00	28.200,00
1	1004	CELULA ARIBABIBA	10764	DV01 VIAS ARIBABIBA	42601001	30/11/2013	61574	PRESTACAO DE SERVICO CONFORME CONTRA	CAPITALIZED		13201003.00	28.200,00
1	1004	CELULA ARIBABIBA	10767	DV01 ENKONTRI DI HEROIS	42601001	30/11/2013	61574	PRESTACAO DE SERVICO CONFORME CONTRA	CAPITALIZED		13201003.00	28.200,00
1	1004	CELULA ARIBABIBA	10165	DF-2 EISKRIM MR FREEZE	42601001	30/11/2013	61574	PRESTACAO DE SERVICO CONFORME CONTRA	CAPITALIZED		13201003.00	28.200,00
1	1004	CELULA ARIBABIBA	10573	DR-5 TOKAIA	42601001	30/11/2013	61574	PRESTACAO DE SERVICO CONFORME CONTRA	CAPITALIZED		13201003.00	28.200,00
1	1006	CELULA APOIO	10920	CONTEUDO	42601001	30/11/2013	61574	PRESTACAO DE SERVICO CONFORME CONTRA	CAPITALIZED		13201003.00	28.200,00
1	1004	CELULA ARIBABIBA	10576	DR-8 BAT HATARI	42601001	30/11/2013	61574	PRESTACAO DE SERVICO CONFORME CONTRA	CAPITALIZED		13201003.00	28.200,00
1	1004	CELULA ARIBABIBA	10571	DR-2 ELEKTRON	42601001	30/11/2013	61574	PRESTACAO DE SERVICO CONFORME CONTRA	CAPITALIZED		13201003.00	28.200,00
1	1004	CELULA ARIBABIBA	10574	DR-9 DISMONTI	42601001	30/11/2013	61574	PRESTACAO DE SERVICO CONFORME CONTRA	CAPITALIZED		13201003.00	28.200,00
1	1004	CELULA ARIBABIBA	10164	DF-1 HOPI HERO HANGO	42601001	30/11/2013	61574	PRESTACAO DE SERVICO CONFORME CONTRA	CAPITALIZED		13201003.00	28.200,00
1	1004	CELULA ARIBABIBA	10560	DR-1 KATAPUL	42601001	30/11/2013	61574	PRESTACAO DE SERVICO CONFORME CONTRA	CAPITALIZED		13201003.00	28.200,00
1	1004	CELULA ARIBABIBA	10167	DF-4 HOPI HERO DOG	42601001	30/11/2013	61574	PRESTACAO DE SERVICO CONFORME CONTRA	CAPITALIZED		13201003.00	28.200,00
1	1004	CELULA ARIBABIBA	10572	DR-4 TRUKES DI PINGUIM	42601001	30/11/2013	61574	PRESTACAO DE SERVICO CONFORME CONTRA	CAPITALIZED		13201003.00	28.200,00
1	1001	CELULA WILD WEST	10508	AR-12 MONTANHA RUSSA	42601001	22/03/2012	61575	TUBO AC PRETO	CIP		13201900.00	25.820,64
1	1005	CELULA INFANTASIA	10589	EE-1 TRAKITANAS A - MAQUINAS DE BOLINHA	42601001	30/11/2013	61576	COBERTURA FOTOGRAFICA	CAPITALIZED		13201003.00	162,5
1	1004	CELULA ARIBABIBA	10164	DF-1 HOPI HERO HANGO	42601001	30/11/2013	61577	SERVICOS / DESPESAS GERAIS - MANUTENCA(	CAPITALIZED		13201003.00	39.547,20
1	1005	CELULA INFANTASIA	10382	EM-1 STUDIO SHOPI	42601001	30/11/2013	61578	TAPETE EMBORRACHADO 3 M ANTIDERRAPA	CAPITALIZED		13201003.00	6.960,00
1	1005	CELULA INFANTASIA	10787	EV01 VIAS INFANTASIA	42601001	30/11/2013	61590	SERVICOS PESSOA JURIDICA	CAPITALIZED		13201003.00	6.050,00
1	1005	CELULA INFANTASIA	10594	ER-6 DISPENKITO DA VOVO A	42601001	30/11/2013	61591	PARAFUSO SEXTAVADO GRAU 5 ROSCA PARC	CAPITALIZED		13201003.00	45,58
1	1005	CELULA INFANTASIA	10481	SHOWS - KLAP KLAP	42601001	30/11/2013	61592	SERVICOS / DESPESAS GERAIS - PROPAGANDA	CAPITALIZED		13201003.00	1.680,00
1	1005	CELULA INFANTASIA	10581	EE-6 CHABUM	42601001	30/11/2013	61593	SERVICOS / DESPESAS GERAIS - VIAGENS	CAPITALIZED		13201003.00	1.802,52
1	1004	CELULA ARIBABIBA	10764	DV01 VIAS ARIBABIBA	42601001	30/11/2013	61594	SERVICOS / DESPESAS GERAIS	CAPITALIZED		13201003.00	1.055,46
1	1005	CELULA INFANTASIA	10581	EE-6 CHABUM	42601001	30/11/2013	61595	SERVICOS PESSOA JURIDICA	CAPITALIZED		13201003.00	2.293,87
1	1005	CELULA INFANTASIA	10787	EV01 VIAS INFANTASIA	42601001	30/11/2013	61610	PARAFUSO SEXTAVADO M16 X 50MM	CAPITALIZED		13201003.00	130,9
1	1005	CELULA INFANTASIA	10481	SHOWS - KLAP KLAP	42601001	30/11/2013	61611	ISJUNTOR TRIPOLAR 5SX1 304-7	CAPITALIZED		13201003.00	49,17
1	1004	CELULA ARIBABIBA	10560	DR-1 KATAPUL	42601001	30/11/2013	61612	ARRUELA M12 (NORMA DIN. 125)	CAPITALIZED		13201003.00	5,16
1	1004	CELULA ARIBABIBA	10560	DR-1 KATAPUL	42601001	30/11/2013	61613	PARAFUSO SEXTAVADO M12 X 60MM	CAPITALIZED		13201003.00	13,71
1	1001	CELULA WILD WEST	10508	AR-12 MONTANHA RUSSA	42601001	31/03/2012	61614	SEGURO	CIP		13201900.00	[illegible]
1	1005	CELULA INFANTASIA	10481	SHOWS - KLAP KLAP	42601001	30/11/2013	61615	REEMBOLSO DE DESPESA	CAPITALIZED		13201003.00	31
1	1005	CELULA INFANTASIA	10593	ER-5 LOKOLORE	42601001	30/11/2013	61616	GOMMINO PARAST. GIUNTO COMINTEC GF X	CAPITALIZED		13201001.00	6.148,65
1	1004	CELULA ARIBABIBA	10764	DV01 VIAS ARIBABIBA	42601001	30/11/2013	61617	DIFER DE ALIQ DE ICMS - NF 152 - VOLTO IND	CAPITALIZED		13201003.00	3.827,13
1	1004	CELULA ARIBABIBA	10764	DV01 VIAS ARIBABIBA	42601001	30/11/2013	61618	DIFER DE ALIQ DE ICMS - NF 150 - VOLTO IND	CAPITALIZED		13201003.00	16.592,74
1	1005	CELULA INFANTASIA	10382	EM-1 STUDIO SHOPI	42601001	30/11/2013	61619	DIFER DE ALIQ DE ICMS - NF 23107 - COLORG	CAPITALIZED		13201003.00	27,21
1	1005	CELULA INFANTASIA	10382	EM-1 STUDIO SHOPI	42601001	30/11/2013	61620	DIFER DE ALIQ DE ICMS - NF 10 - REENERGIA	CAPITALIZED		13201003.00	816
1	1004	CELULA ARIBABIBA	10362	DM-3 HERO SHOPI	42601001	30/11/2013	61621	ASSISTENCIA MEDICA	CAPITALIZED		13201003.00	3,83
1	1004	CELULA ARIBABIBA	10274	DG-15 ENIGMA CHARADA	42601001	30/11/2013	61621	ASSISTENCIA MEDICA	CAPITALIZED		13201003.00	3,83
1	1004	CELULA ARIBABIBA	10764	DV01 VIAS ARIBABIBA	42601001	30/11/2013	61621	ASSISTENCIA MEDICA	CAPITALIZED		13201003.00	3,83
1	1004	CELULA ARIBABIBA	10767	DV01 ENKONTRI DI HEROIS	42601001	30/11/2013	61621	ASSISTENCIA MEDICA	CAPITALIZED		13201003.00	3,83
1	1004	CELULA ARIBABIBA	10165	DF-2 EISKRIM MR FREEZE	42601001	30/11/2013	61621	ASSISTENCIA MEDICA	CAPITALIZED		13201003.00	3,83
1	1004	CELULA ARIBABIBA	10573	DR-5 TOKAIA	42601001	30/11/2013	61621	ASSISTENCIA MEDICA	CAPITALIZED		13201003.00	3,83
1	1006	CELULA APOIO	10920	CONTEUDO	42601001	30/11/2013	61621	ASSISTENCIA MEDICA	CAPITALIZED		13201003.00	3,83
1	1004	CELULA ARIBABIBA	10576	DR-8 BAT HATARI	42601001	30/11/2013	61621	ASSISTENCIA MEDICA	CAPITALIZED		13201003.00	3,83
1	1004	CELULA ARIBABIBA	10571	DR-2 ELEKTRON	42601001	30/11/2013	61621	ASSISTENCIA MEDICA	CAPITALIZED		13201003.00	3,83
1	1004	CELULA ARIBABIBA	10574	DR-9 DISMONTI	42601001	30/11/2013	61621	ASSISTENCIA MEDICA	CAPITALIZED		13201003.00	3,83
1	1004	CELULA ARIBABIBA	10164	DF-1 HOPI HERO HANGO	42601001	30/11/2013	61621	ASSISTENCIA MEDICA	CAPITALIZED		13201003.00	3,83
1	1004	CELULA ARIBABIBA	10560	DR-1 KATAPUL	42601001	30/11/2013	61621	ASSISTENCIA MEDICA	CAPITALIZED		13201003.00	3,83
1	1004	CELULA ARIBABIBA	10167	DF-4 HOPI HERO DOG	42601001	30/11/2013	61621	ASSISTENCIA MEDICA	CAPITALIZED		13201003.00	3,83
1	1004	CELULA ARIBABIBA	10572	DR-4 TRUKES DI PINGUIM	42601001	30/11/2013	61621	ASSISTENCIA MEDICA	CAPITALIZED		13201003.00	3,83
1	1004	CELULA ARIBABIBA	10362	DM-3 HERO SHOPI	42601001	30/11/2013	61622	SEGURO DE VIDA EM GRUPO	CAPITALIZED		13201003.00	7,97
1	1004	CELULA ARIBABIBA	10274	DG-15 ENIGMA CHARADA	42601001	30/11/2013	61622	SEGURO DE VIDA EM GRUPO	CAPITALIZED		13201003.00	7,97
1	1004	CELULA ARIBABIBA	10764	DV01 VIAS ARIBABIBA	42601001	30/11/2013	61622	SEGURO DE VIDA EM GRUPO	CAPITALIZED		13201003.00	7,97
1	1004	CELULA ARIBABIBA	10767	DV01 ENKONTRI DI HEROIS	42601001	30/11/2013	61622	SEGURO DE VIDA EM GRUPO	CAPITALIZED		13201003.00	7,97
1	1004	CELULA ARIBABIBA	10165	DF-2 EISKRIM MR FREEZE	42601001	30/11/2013	61622	SEGURO DE VIDA EM GRUPO	CAPITALIZED		13201003.00	7,97

fls. 98842

Este documento é cópia do original, assinado digitalmente por CAMILA APARECIDA DIAS LIMA e Tribunal de Justica do Estado de Sao Paulo, protocolado em 01/03/2019 às 20:56, sob o número WJMJ19700535340.
Para conferir o original, acesse o site https://esaj.tjsp.jus.br/pastadigital/pg/abrirConferenciaDocumento.do, informe o processo 1002265-62.2016.8.26.0659 e código 4488B7B.

1	1004	CELULA ARIBABIBA	10573	DR-5 TOKAIA	42601001	30/11/2013	61622	SEGURO DE VIDA EM GRUPO	CAPITALIZED		13201003.00	7,97
1	1006	CELULA APOIO	10920	CONTEUDO	42601001	30/11/2013	61622	SEGURO DE VIDA EM GRUPO	CAPITALIZED		13201003.00	7,97
1	1004	CELULA ARIBABIBA	10576	DR-8 BAT HATARI	42601001	30/11/2013	61622	SEGURO DE VIDA EM GRUPO	CAPITALIZED		13201003.00	7,97
1	1004	CELULA ARIBABIBA	10571	DR-2 ELEKTRON	42601001	30/11/2013	61622	SEGURO DE VIDA EM GRUPO	CAPITALIZED		13201003.00	7,97
1	1004	CELULA ARIBABIBA	10574	DR-9 DISMONTI	42601001	30/11/2013	61622	SEGURO DE VIDA EM GRUPO	CAPITALIZED		13201003.00	7,97
1	1004	CELULA ARIBABIBA	10164	DF-1 HOPI HERO HANGO	42601001	30/11/2013	61622	SEGURO DE VIDA EM GRUPO	CAPITALIZED		13201003.00	7,97
1	1004	CELULA ARIBABIBA	10560	DR-1 KATAPUL	42601001	30/11/2013	61622	SEGURO DE VIDA EM GRUPO	CAPITALIZED		13201003.00	7,97
1	1004	CELULA ARIBABIBA	10167	DF-4 HOPI HERO DOG	42601001	30/11/2013	61622	SEGURO DE VIDA EM GRUPO	CAPITALIZED		13201003.00	7,97
1	1004	CELULA ARIBABIBA	10572	DR-4 TRUKES DI PINGUIM	42601001	30/11/2013	61622	SEGURO DE VIDA EM GRUPO	CAPITALIZED		13201003.00	7,97
1	1004	CELULA ARIBABIBA	10362	DM-3 HERO SHOPI	42601001	30/11/2013	61623	SEGURO DE VIDA EM GRUPO	CAPITALIZED		13201003.00	8,46
1	1004	CELULA ARIBABIBA	10274	DG-15 ENIGMA CHARADA	42601001	30/11/2013	61623	SEGURO DE VIDA EM GRUPO	CAPITALIZED		13201003.00	8,46
1	1004	CELULA ARIBABIBA	10764	DV01 VIAS ARIBABIBA	42601001	30/11/2013	61623	SEGURO DE VIDA EM GRUPO	CAPITALIZED		13201003.00	8,46
1	1004	CELULA ARIBABIBA	10767	DV01 ENKONTRI DI HEROIS	42601001	30/11/2013	61623	SEGURO DE VIDA EM GRUPO	CAPITALIZED		13201003.00	8,46
1	1004	CELULA ARIBABIBA	10165	DF-2 EISKRIM MR FREEZE	42601001	30/11/2013	61623	SEGURO DE VIDA EM GRUPO	CAPITALIZED		13201003.00	8,46
1	1004	CELULA ARIBABIBA	10573	DR-5 TOKAIA	42601001	30/11/2013	61623	SEGURO DE VIDA EM GRUPO	CAPITALIZED		13201003.00	8,46
1	1006	CELULA APOIO	10920	CONTEUDO	42601001	30/11/2013	61623	SEGURO DE VIDA EM GRUPO	CAPITALIZED		13201003.00	8,46
1	1004	CELULA ARIBABIBA	10576	DR-8 BAT HATARI	42601001	30/11/2013	61623	SEGURO DE VIDA EM GRUPO	CAPITALIZED		13201003.00	8,46
1	1004	CELULA ARIBABIBA	10571	DR-2 ELEKTRON	42601001	30/11/2013	61623	SEGURO DE VIDA EM GRUPO	CAPITALIZED		13201003.00	8,46
1	1004	CELULA ARIBABIBA	10574	DR-9 DISMONTI	42601001	30/11/2013	61623	SEGURO DE VIDA EM GRUPO	CAPITALIZED		13201003.00	8,46
1	1004	CELULA ARIBABIBA	10164	DF-1 HOPI HERO HANGO	42601001	30/11/2013	61623	SEGURO DE VIDA EM GRUPO	CAPITALIZED		13201003.00	8,46
1	1004	CELULA ARIBABIBA	10560	DR-1 KATAPUL	42601001	30/11/2013	61623	SEGURO DE VIDA EM GRUPO	CAPITALIZED		13201003.00	8,46
1	1004	CELULA ARIBABIBA	10167	DF-4 HOPI HERO DOG	42601001	30/11/2013	61623	SEGURO DE VIDA EM GRUPO	CAPITALIZED		13201003.00	8,46
1	1004	CELULA ARIBABIBA	10572	DR-4 TRUKES DI PINGUIM	42601001	30/11/2013	61623	SEGURO DE VIDA EM GRUPO	CAPITALIZED		13201003.00	8,46
1	1004	CELULA ARIBABIBA	10362	DM-3 HERO SHOPI	42601001	30/11/2013	61624	SEGURO DE VIDA EM GRUPO	CAPITALIZED		13201003.00	10,19
1	1004	CELULA ARIBABIBA	10274	DG-15 ENIGMA CHARADA	42601001	30/11/2013	61624	SEGURO DE VIDA EM GRUPO	CAPITALIZED		13201003.00	10,19
1	1004	CELULA ARIBABIBA	10764	DV01 VIAS ARIBABIBA	42601001	30/11/2013	61624	SEGURO DE VIDA EM GRUPO	CAPITALIZED		13201003.00	10,19
1	1004	CELULA ARIBABIBA	10767	DV01 ENKONTRI DI HEROIS	42601001	30/11/2013	61624	SEGURO DE VIDA EM GRUPO	CAPITALIZED		13201003.00	10,19
1	1004	CELULA ARIBABIBA	10165	DF-2 EISKRIM MR FREEZE	42601001	30/11/2013	61624	SEGURO DE VIDA EM GRUPO	CAPITALIZED		13201003.00	10,19
1	1004	CELULA ARIBABIBA	10573	DR-5 TOKAIA	42601001	30/11/2013	61624	SEGURO DE VIDA EM GRUPO	CAPITALIZED		13201003.00	10,19
1	1006	CELULA APOIO	10920	CONTEUDO	42601001	30/11/2013	61624	SEGURO DE VIDA EM GRUPO	CAPITALIZED		13201003.00	10,19
1	1004	CELULA ARIBABIBA	10576	DR-8 BAT HATARI	42601001	30/11/2013	61624	SEGURO DE VIDA EM GRUPO	CAPITALIZED		13201003.00	10,19
1	1004	CELULA ARIBABIBA	10571	DR-2 ELEKTRON	42601001	30/11/2013	61624	SEGURO DE VIDA EM GRUPO	CAPITALIZED		13201003.00	10,19
1	1004	CELULA ARIBABIBA	10574	DR-9 DISMONTI	42601001	30/11/2013	61624	SEGURO DE VIDA EM GRUPO	CAPITALIZED		13201003.00	10,19
1	1004	CELULA ARIBABIBA	10164	DF-1 HOPI HERO HANGO	42601001	30/11/2013	61624	SEGURO DE VIDA EM GRUPO	CAPITALIZED		13201003.00	10,19
1	1004	CELULA ARIBABIBA	10560	DR-1 KATAPUL	42601001	30/11/2013	61624	SEGURO DE VIDA EM GRUPO	CAPITALIZED		13201003.00	10,19
1	1004	CELULA ARIBABIBA	10167	DF-4 HOPI HERO DOG	42601001	30/11/2013	61624	SEGURO DE VIDA EM GRUPO	CAPITALIZED		13201003.00	10,19
1	1004	CELULA ARIBABIBA	10572	DR-4 TRUKES DI PINGUIM	42601001	30/11/2013	61624	SEGURO DE VIDA EM GRUPO	CAPITALIZED		13201003.00	10,19
1	1004	CELULA ARIBABIBA	10362	DM-3 HERO SHOPI	42601001	30/11/2013	61625	SEGURO DE VIDA EM GRUPO	CAPITALIZED		13201003.00	10,81
1	1004	CELULA ARIBABIBA	10274	DG-15 ENIGMA CHARADA	42601001	30/11/2013	61625	SEGURO DE VIDA EM GRUPO	CAPITALIZED		13201003.00	10,81
1	1004	CELULA ARIBABIBA	10764	DV01 VIAS ARIBABIBA	42601001	30/11/2013	61625	SEGURO DE VIDA EM GRUPO	CAPITALIZED		13201003.00	10,81
1	1004	CELULA ARIBABIBA	10767	DV01 ENKONTRI DI HEROIS	42601001	30/11/2013	61625	SEGURO DE VIDA EM GRUPO	CAPITALIZED		13201003.00	10,81
1	1004	CELULA ARIBABIBA	10165	DF-2 EISKRIM MR FREEZE	42601001	30/11/2013	61625	SEGURO DE VIDA EM GRUPO	CAPITALIZED		13201003.00	10,81
1	1004	CELULA ARIBABIBA	10573	DR-5 TOKAIA	42601001	30/11/2013	61625	SEGURO DE VIDA EM GRUPO	CAPITALIZED		13201003.00	10,81
1	1006	CELULA APOIO	10920	CONTEUDO	42601001	30/11/2013	61625	SEGURO DE VIDA EM GRUPO	CAPITALIZED		13201003.00	10,81
1	1004	CELULA ARIBABIBA	10576	DR-8 BAT HATARI	42601001	30/11/2013	61625	SEGURO DE VIDA EM GRUPO	CAPITALIZED		13201003.00	10,81
1	1004	CELULA ARIBABIBA	10571	DR-2 ELEKTRON	42601001	30/11/2013	61625	SEGURO DE VIDA EM GRUPO	CAPITALIZED		13201003.00	10,81
1	1004	CELULA ARIBABIBA	10574	DR-9 DISMONTI	42601001	30/11/2013	61625	SEGURO DE VIDA EM GRUPO	CAPITALIZED		13201003.00	10,81
1	1004	CELULA ARIBABIBA	10164	DF-1 HOPI HERO HANGO	42601001	30/11/2013	61625	SEGURO DE VIDA EM GRUPO	CAPITALIZED		13201003.00	10,81
1	1004	CELULA ARIBABIBA	10560	DR-1 KATAPUL	42601001	30/11/2013	61625	SEGURO DE VIDA EM GRUPO	CAPITALIZED		13201003.00	10,81
1	1004	CELULA ARIBABIBA	10167	DF-4 HOPI HERO DOG	42601001	30/11/2013	61625	SEGURO DE VIDA EM GRUPO	CAPITALIZED		13201003.00	10,81
1	1004	CELULA ARIBABIBA	10572	DR-4 TRUKES DI PINGUIM	42601001	30/11/2013	61625	SEGURO DE VIDA EM GRUPO	CAPITALIZED		13201003.00	10,81
1	1004	CELULA ARIBABIBA	10362	DM-3 HERO SHOPI	42601001	30/11/2013	61626	EXAMES PERIODICOS	CAPITALIZED		13201003.00	22,8
1	1004	CELULA ARIBABIBA	10274	DG-15 ENIGMA CHARADA	42601001	30/11/2013	61626	EXAMES PERIODICOS	CAPITALIZED		13201003.00	22,8
1	1004	CELULA ARIBABIBA	10764	DV01 VIAS ARIBABIBA	42601001	30/11/2013	61626	EXAMES PERIODICOS	CAPITALIZED		13201003.00	22,8
1	1004	CELULA ARIBABIBA	10767	DV01 ENKONTRI DI HEROIS	42601001	30/11/2013	61626	EXAMES PERIODICOS	CAPITALIZED		13201003.00	22,8
1	1004	CELULA ARIBABIBA	10165	DF-2 EISKRIM MR FREEZE	42601001	30/11/2013	61626	EXAMES PERIODICOS	CAPITALIZED		13201003.00	22,8
1	1004	CELULA ARIBABIBA	10573	DR-5 TOKAIA	42601001	30/11/2013	61626	EXAMES PERIODICOS	CAPITALIZED		13201003.00	22,8
1	1006	CELULA APOIO	10920	CONTEUDO	42601001	30/11/2013	61626	EXAMES PERIODICOS	CAPITALIZED		13201003.00	22,8
1	1004	CELULA ARIBABIBA	10576	DR-8 BAT HATARI	42601001	30/11/2013	61626	EXAMES PERIODICOS	CAPITALIZED		13201003.00	22,8
1	1004	CELULA ARIBABIBA	10571	DR-2 ELEKTRON	42601001	30/11/2013	61626	EXAMES PERIODICOS	CAPITALIZED		13201003.00	22,8
1	1004	CELULA ARIBABIBA	10574	DR-9 DISMONTI	42601001	30/11/2013	61626	EXAMES PERIODICOS	CAPITALIZED		13201003.00	22,8
1	1004	CELULA ARIBABIBA	10164	DF-1 HOPI HERO HANGO	42601001	30/11/2013	61626	EXAMES PERIODICOS	CAPITALIZED		13201003.00	22,8
1	1004	CELULA ARIBABIBA	10560	DR-1 KATAPUL	42601001	30/11/2013	61626	EXAMES PERIODICOS	CAPITALIZED		13201003.00	22,8
1	1004	CELULA ARIBABIBA	10167	DF-4 HOPI HERO DOG	42601001	30/11/2013	61626	EXAMES PERIODICOS	CAPITALIZED		13201003.00	22,8
1	1004	CELULA ARIBABIBA	10572	DR-4 TRUKES DI PINGUIM	42601001	30/11/2013	61626	EXAMES PERIODICOS	CAPITALIZED		13201003.00	22,8
1	1004	CELULA ARIBABIBA	10362	DM-3 HERO SHOPI	42601001	30/11/2013	61627	VALE TRANSPORTE	CAPITALIZED		13201003.00	27,7
1	1004	CELULA ARIBABIBA	10274	DG-15 ENIGMA CHARADA	42601001	30/11/2013	61627	VALE TRANSPORTE	CAPITALIZED		13201003.00	27,7
1	1004	CELULA ARIBABIBA	10764	DV01 VIAS ARIBABIBA	42601001	30/11/2013	61627	VALE TRANSPORTE	CAPITALIZED		13201003.00	27,7
1	1004	CELULA ARIBABIBA	10767	DV01 ENKONTRI DI HEROIS	42601001	30/11/2013	61627	VALE TRANSPORTE	CAPITALIZED		13201003.00	27,7
1	1004	CELULA ARIBABIBA	10165	DF-2 EISKRIM MR FREEZE	42601001	30/11/2013	61627	VALE TRANSPORTE	CAPITALIZED		13201003.00	27,7
1	1004	CELULA ARIBABIBA	10573	DR-5 TOKAIA	42601001	30/11/2013	61627	VALE TRANSPORTE	CAPITALIZED		13201003.00	27,7
1	1006	CELULA APOIO	10920	CONTEUDO	42601001	30/11/2013	61627	VALE TRANSPORTE	CAPITALIZED		13201003.00	27,7
1	1004	CELULA ARIBABIBA	10576	DR-8 BAT HATARI	42601001	30/11/2013	61627	VALE TRANSPORTE	CAPITALIZED		13201003.00	27,7
1	1004	CELULA ARIBABIBA	10571	DR-2 ELEKTRON	42601001	30/11/2013	61627	VALE TRANSPORTE	CAPITALIZED		13201003.00	27,7
1	1004	CELULA ARIBABIBA	10574	DR-9 DISMONTI	42601001	30/11/2013	61627	VALE TRANSPORTE	CAPITALIZED		13201003.00	27,7
1	1004	CELULA ARIBABIBA	10164	DF-1 HOPI HERO HANGO	42601001	30/11/2013	61627	VALE TRANSPORTE	CAPITALIZED		13201003.00	27,7
1	1004	CELULA ARIBABIBA	10560	DR-1 KATAPUL	42601001	30/11/2013	61627	VALE TRANSPORTE	CAPITALIZED		13201003.00	27,7
1	1004	CELULA ARIBABIBA	10167	DF-4 HOPI HERO DOG	42601001	30/11/2013	61627	VALE TRANSPORTE	CAPITALIZED		13201003.00	27,7
1	1004	CELULA ARIBABIBA	10572	DR-4 TRUKES DI PINGUIM	42601001	30/11/2013	61627	VALE TRANSPORTE	CAPITALIZED		13201003.00	27,7
1	1004	CELULA ARIBABIBA	10362	DM-3 HERO SHOPI	42601001	30/11/2013	61628	ASSISTENCIA MEDICA	CAPITALIZED		13201003.00	40,95
1	1004	CELULA ARIBABIBA	10274	DG-15 ENIGMA CHARADA	42601001	30/11/2013	61628	ASSISTENCIA MEDICA	CAPITALIZED		13201003.00	40,95
1	1004	CELULA ARIBABIBA	10764	DV01 VIAS ARIBABIBA	42601001	30/11/2013	61628	ASSISTENCIA MEDICA	CAPITALIZED		13201003.00	40,95
1	1004	CELULA ARIBABIBA	10767	DV01 ENKONTRI DI HEROIS	42601001	30/11/2013	61628	ASSISTENCIA MEDICA	CAPITALIZED		13201003.00	40,95
1	1004	CELULA ARIBABIBA	10165	DF-2 EISKRIM MR FREEZE	42601001	30/11/2013	61628	ASSISTENCIA MEDICA	CAPITALIZED		13201003.00	40,95
1	1004	CELULA ARIBABIBA	10573	DR-5 TOKAIA	42601001	30/11/2013	61628	ASSISTENCIA MEDICA	CAPITALIZED		13201003.00	40,95
1	1006	CELULA APOIO	10920	CONTEUDO	42601001	30/11/2013	61628	ASSISTENCIA MEDICA	CAPITALIZED		13201003.00	40,95
1	1004	CELULA ARIBABIBA	10576	DR-8 BAT HATARI	42601001	30/11/2013	61628	ASSISTENCIA MEDICA	CAPITALIZED		13201003.00	40,95
1	1004	CELULA ARIBABIBA	10571	DR-2 ELEKTRON	42601001	30/11/2013	61628	ASSISTENCIA MEDICA	CAPITALIZED		13201003.00	40,95
1	1004	CELULA ARIBABIBA	10574	DR-9 DISMONTI	42601001	30/11/2013	61628	ASSISTENCIA MEDICA	CAPITALIZED		13201003.00	40,95
1	1004	CELULA ARIBABIBA	10164	DF-1 HOPI HERO HANGO	42601001	30/11/2013	61628	ASSISTENCIA MEDICA	CAPITALIZED		13201003.00	40,95
1	1004	CELULA ARIBABIBA	10560	DR-1 KATAPUL	42601001	30/11/2013	61628	ASSISTENCIA MEDICA	CAPITALIZED		13201003.00	40,95
1	1004	CELULA ARIBABIBA	10167	DF-4 HOPI HERO DOG	42601001	30/11/2013	61628	ASSISTENCIA MEDICA	CAPITALIZED		13201003.00	40,95
1	1004	CELULA ARIBABIBA	10572	DR-4 TRUKES DI PINGUIM	42601001	30/11/2013	61628	ASSISTENCIA MEDICA	CAPITALIZED		13201003.00	40,95
1	1004	CELULA ARIBABIBA	10362	DM-3 HERO SHOPI	42601001	30/11/2013	61629	SEGURO DE VIDA EM GRUPO	CAPITALIZED		13201003.00	116,97
1	1004	CELULA ARIBABIBA	10274	DG-15 ENIGMA CHARADA	42601001	30/11/2013	61629	SEGURO DE VIDA EM GRUPO	CAPITALIZED		13201003.00	116,97
1	1004	CELULA ARIBABIBA	10764	DV01 VIAS ARIBABIBA	42601001	30/11/2013	61629	SEGURO DE VIDA EM GRUPO	CAPITALIZED		13201003.00	116,97
1	1004	CELULA ARIBABIBA	10767	DV01 ENKONTRI DI HEROIS	42601001	30/11/2013	61629	SEGURO DE VIDA EM GRUPO	CAPITALIZED		13201003.00	116,97
1	1004	CELULA ARIBABIBA	10165	DF-2 EISKRIM MR FREEZE	42601001	30/11/2013	61629	SEGURO DE VIDA EM GRUPO	CAPITALIZED		13201003.00	116,97
1	1004	CELULA ARIBABIBA	10573	DR-5 TOKAIA	42601001	30/11/2013	61629	SEGURO DE VIDA EM GRUPO	CAPITALIZED		13201003.00	116,97
1	1006	CELULA APOIO	10920	CONTEUDO	42601001	30/11/2013	61629	SEGURO DE VIDA EM GRUPO	CAPITALIZED		13201003.00	116,97
1	1004	CELULA ARIBABIBA	10576	DR-8 BAT HATARI	42601001	30/11/2013	61629	SEGURO DE VIDA EM GRUPO	CAPITALIZED		13201003.00	116,97
1	1004	CELULA ARIBABIBA	10571	DR-2 ELEKTRON	42601001	30/11/2013	61629	SEGURO DE VIDA EM GRUPO	CAPITALIZED		13201003.00	116,97
1	1004	CELULA ARIBABIBA	10574	DR-9 DISMONTI	42601001	30/11/2013	61629	SEGURO DE VIDA EM GRUPO	CAPITALIZED		13201003.00	116,97
1	1004	CELULA ARIBABIBA	10164	DF-1 HOPI HERO HANGO	42601001	30/11/2013	61629	SEGURO DE VIDA EM GRUPO	CAPITALIZED		13201003.00	116,97
1	1004	CELULA ARIBABIBA	10560	DR-1 KATAPUL	42601001	30/11/2013	61629	SEGURO DE VIDA EM GRUPO	CAPITALIZED		13201003.00	116,97
1	1004	CELULA ARIBABIBA	10167	DF-4 HOPI HERO DOG	42601001	30/11/2013	61629	SEGURO DE VIDA EM GRUPO	CAPITALIZED		13201003.00	116,97
1	1004	CELULA ARIBABIBA	10572	DR-4 TRUKES DI PINGUIM	42601001	30/11/2013	61629	SEGURO DE VIDA EM GRUPO	CAPITALIZED		13201003.00	116,97
1	1004	CELULA ARIBABIBA	10362	DM-3 HERO SHOPI	42601001	30/11/2013	61630	SEGURO DE VIDA EM GRUPO	CAPITALIZED		13201003.00	148,3
1	1004	CELULA ARIBABIBA	10274	DG-15 ENIGMA CHARADA	42601001	30/11/2013	61630	SEGURO DE VIDA EM GRUPO	CAPITALIZED		13201003.00	148,3
1	1004	CELULA ARIBABIBA	10764	DV01 VIAS ARIBABIBA	42601001	30/11/2013	61630	SEGURO DE VIDA EM GRUPO	CAPITALIZED		13201003.00	148,3
1	1004	CELULA ARIBABIBA	10767	DV01 ENKONTRI DI HEROIS	42601001	30/11/2013	61630	SEGURO DE VIDA EM GRUPO	CAPITALIZED		13201003.00	148,3
1	1004	CELULA ARIBABIBA	10165	DF-2 EISKRIM MR FREEZE	42601001	30/11/2013	61630	SEGURO DE VIDA EM GRUPO	CAPITALIZED		13201003.00	148,3
1	1004	CELULA ARIBABIBA	10573	DR-5 TOKAIA	42601001	30/11/2013	61630	SEGURO DE VIDA EM GRUPO	CAPITALIZED		13201003.00	148,3
1	1006	CELULA APOIO	10920	CONTEUDO	42601001	30/11/2013	61630	SEGURO DE VIDA EM GRUPO	CAPITALIZED		13201003.00	148,3
1	1004	CELULA ARIBABIBA	10576	DR-8 BAT HATARI	42601001	30/11/2013	61630	SEGURO DE VIDA EM GRUPO	CAPITALIZED		13201003.00	148,3
1	1004	CELULA ARIBABIBA	10571	DR-2 ELEKTRON	42601001	30/11/2013	61630	SEGURO DE VIDA EM GRUPO	CAPITALIZED		13201003.00	148,3
1	1004	CELULA ARIBABIBA	10574	DR-9 DISMONTI	42601001	30/11/2013	61630	SEGURO DE VIDA EM GRUPO	CAPITALIZED		13201003.00	148,3
1	1004	CELULA ARIBABIBA	10164	DF-1 HOPI HERO HANGO	42601001	30/11/2013	61630	SEGURO DE VIDA EM GRUPO	CAPITALIZED		13201003.00	148,3
1	1004	CELULA ARIBABIBA	10560	DR-1 KATAPUL	42601001	30/11/2013	61630	SEGURO DE VIDA EM GRUPO	CAPITALIZED		13201003.00	148,3
1	1004	CELULA ARIBABIBA	10167	DF-4 HOPI HERO DOG	42601001	30/11/2013	61630	SEGURO DE VIDA EM GRUPO	CAPITALIZED		13201003.00	148,3
1	1004	CELULA ARIBABIBA	10572	DR-4 TRUKES DI PINGUIM	42601001	30/11/2013	61630	SEGURO DE VIDA EM GRUPO	CAPITALIZED		13201003.00	148,3
1	1004	CELULA ARIBABIBA	10362	DM-3 HERO SHOPI	42601001	30/11/2013	61631	VALE TRANSPORTE	CAPITALIZED		13201003.00	149,47
1	1004	CELULA ARIBABIBA	10274	DG-15 ENIGMA CHARADA	42601001	30/11/2013	61631	VALE TRANSPORTE	CAPITALIZED		13201003.00	149,47
1	1004	CELULA ARIBABIBA	10764	DV01 VIAS ARIBABIBA	42601001	30/11/2013	61631	VALE TRANSPORTE	CAPITALIZED		13201003.00	149,47
1	1004	CELULA ARIBABIBA	10767	DV01 ENKONTRI DI HEROIS	42601001	30/11/2013	61631	VALE TRANSPORTE	CAPITALIZED		13201003.00	149,47
1	1004	CELULA ARIBABIBA	10165	DF-2 EISKRIM MR FREEZE	42601001	30/11/2013	61631	VALE TRANSPORTE	CAPITALIZED		13201003.00	149,47
1	1004	CELULA ARIBABIBA	10573	DR-5 TOKAIA	42601001	30/11/2013	61631	VALE TRANSPORTE	CAPITALIZED		13201003.00	149,47

fls. 98843
Este documento é cópia do original, assinado digitalmente por CAMILA APARECIDA DIAS LIMA e Tribunal de Justica do Estado de Sao Paulo, protocolado em 01/03/2019 às 20:55, sob o número WJMJ19700553340.
Para conferir o original, acesse o site https://esaj.tjsp.jus.br/pastadigital/pg/abrirConferenciaDocumento.do, informe o processo 1002265-62.2016.8.26.0659 e código 4488B7B.

1	1006	CELULA APOIO	10920	CONTEUDO	42601001	30/11/2013	61631	VALE TRANSPORTE	CAPITALIZED		13201003.00	149,47
1	1004	CELULA ARIBABIBA	10576	DR-8 BAT HATARI	42601001	30/11/2013	61631	VALE TRANSPORTE	CAPITALIZED		13201003.00	149,47
1	1004	CELULA ARIBABIBA	10571	DR-2 ELEKTRON	42601001	30/11/2013	61631	VALE TRANSPORTE	CAPITALIZED		13201003.00	149,47
1	1004	CELULA ARIBABIBA	10574	DR-9 DISMONTI	42601001	30/11/2013	61631	VALE TRANSPORTE	CAPITALIZED		13201003.00	149,47
1	1004	CELULA ARIBABIBA	10164	DF-1 HOPI HERO HANGO	42601001	30/11/2013	61631	VALE TRANSPORTE	CAPITALIZED		13201003.00	149,47
1	1004	CELULA ARIBABIBA	10560	DR-1 KATAPUL	42601001	30/11/2013	61631	VALE TRANSPORTE	CAPITALIZED		13201003.00	149,47
1	1004	CELULA ARIBABIBA	10167	DF-4 HOPI HERO DOG	42601001	30/11/2013	61631	VALE TRANSPORTE	CAPITALIZED		13201003.00	149,47
1	1004	CELULA ARIBABIBA	10572	DR-4 TRUKES DI PINGUIM	42601001	30/11/2013	61631	VALE TRANSPORTE	CAPITALIZED		13201003.00	149,47
1	1004	CELULA ARIBABIBA	10362	DM-3 HERO SHOPI	42601001	30/11/2013	61632	ASSISTENCIA MEDICA	CAPITALIZED		13201003.00	178,25
1	1004	CELULA ARIBABIBA	10274	DG-15 ENIGMA CHARADA	42601001	30/11/2013	61632	ASSISTENCIA MEDICA	CAPITALIZED		13201003.00	178,25
1	1004	CELULA ARIBABIBA	10764	DV01 VIAS ARIBABIBA	42601001	30/11/2013	61632	ASSISTENCIA MEDICA	CAPITALIZED		13201003.00	178,25
1	1004	CELULA ARIBABIBA	10767	DV01 ENKONTRI DI HEROIS	42601001	30/11/2013	61632	ASSISTENCIA MEDICA	CAPITALIZED		13201003.00	178,25
1	1004	CELULA ARIBABIBA	10165	DF-2 EISKRIM MR FREEZE	42601001	30/11/2013	61632	ASSISTENCIA MEDICA	CAPITALIZED		13201003.00	178,25
1	1004	CELULA ARIBABIBA	10573	DR-5 TOKAIA	42601001	30/11/2013	61632	ASSISTENCIA MEDICA	CAPITALIZED		13201003.00	178,25
1	1006	CELULA APOIO	10920	CONTEUDO	42601001	30/11/2013	61632	ASSISTENCIA MEDICA	CAPITALIZED		13201003.00	178,25
1	1004	CELULA ARIBABIBA	10576	DR-8 BAT HATARI	42601001	30/11/2013	61632	ASSISTENCIA MEDICA	CAPITALIZED		13201003.00	178,25
1	1004	CELULA ARIBABIBA	10571	DR-2 ELEKTRON	42601001	30/11/2013	61632	ASSISTENCIA MEDICA	CAPITALIZED		13201003.00	178,25
1	1004	CELULA ARIBABIBA	10574	DR-9 DISMONTI	42601001	30/11/2013	61632	ASSISTENCIA MEDICA	CAPITALIZED		13201003.00	178,25
1	1004	CELULA ARIBABIBA	10164	DF-1 HOPI HERO HANGO	42601001	30/11/2013	61632	ASSISTENCIA MEDICA	CAPITALIZED		13201003.00	178,25
1	1004	CELULA ARIBABIBA	10560	DR-1 KATAPUL	42601001	30/11/2013	61632	ASSISTENCIA MEDICA	CAPITALIZED		13201003.00	178,25
1	1004	CELULA ARIBABIBA	10167	DF-4 HOPI HERO DOG	42601001	30/11/2013	61632	ASSISTENCIA MEDICA	CAPITALIZED		13201003.00	178,25
1	1004	CELULA ARIBABIBA	10572	DR-4 TRUKES DI PINGUIM	42601001	30/11/2013	61632	ASSISTENCIA MEDICA	CAPITALIZED		13201003.00	178,25
1	1004	CELULA ARIBABIBA	10362	DM-3 HERO SHOPI	42601001	30/11/2013	61633	VALE TRANSPORTE	CAPITALIZED		13201003.00	186,55
1	1004	CELULA ARIBABIBA	10274	DG-15 ENIGMA CHARADA	42601001	30/11/2013	61633	VALE TRANSPORTE	CAPITALIZED		13201003.00	186,55
1	1004	CELULA ARIBABIBA	10764	DV01 VIAS ARIBABIBA	42601001	30/11/2013	61633	VALE TRANSPORTE	CAPITALIZED		13201003.00	186,55
1	1004	CELULA ARIBABIBA	10767	DV01 ENKONTRI DI HEROIS	42601001	30/11/2013	61633	VALE TRANSPORTE	CAPITALIZED		13201003.00	186,55
1	1004	CELULA ARIBABIBA	10165	DF-2 EISKRIM MR FREEZE	42601001	30/11/2013	61633	VALE TRANSPORTE	CAPITALIZED		13201003.00	186,55
1	1004	CELULA ARIBABIBA	10573	DR-5 TOKAIA	42601001	30/11/2013	61633	VALE TRANSPORTE	CAPITALIZED		13201003.00	186,55
1	1006	CELULA APOIO	10920	CONTEUDO	42601001	30/11/2013	61633	VALE TRANSPORTE	CAPITALIZED		13201003.00	186,55
1	1004	CELULA ARIBABIBA	10576	DR-8 BAT HATARI	42601001	30/11/2013	61633	VALE TRANSPORTE	CAPITALIZED		13201003.00	186,55
1	1004	CELULA ARIBABIBA	10571	DR-2 ELEKTRON	42601001	30/11/2013	61633	VALE TRANSPORTE	CAPITALIZED		13201003.00	186,55
1	1004	CELULA ARIBABIBA	10574	DR-9 DISMONTI	42601001	30/11/2013	61633	VALE TRANSPORTE	CAPITALIZED		13201003.00	186,55
1	1004	CELULA ARIBABIBA	10164	DF-1 HOPI HERO HANGO	42601001	30/11/2013	61633	VALE TRANSPORTE	CAPITALIZED		13201003.00	186,55
1	1004	CELULA ARIBABIBA	10560	DR-1 KATAPUL	42601001	30/11/2013	61633	VALE TRANSPORTE	CAPITALIZED		13201003.00	186,55
1	1004	CELULA ARIBABIBA	10167	DF-4 HOPI HERO DOG	42601001	30/11/2013	61633	VALE TRANSPORTE	CAPITALIZED		13201003.00	186,55
1	1004	CELULA ARIBABIBA	10572	DR-4 TRUKES DI PINGUIM	42601001	30/11/2013	61633	VALE TRANSPORTE	CAPITALIZED		13201003.00	186,55
1	1004	CELULA ARIBABIBA	10362	DM-3 HERO SHOPI	42601001	30/11/2013	61634	CESTA BASICA	CAPITALIZED		13201003.00	433,86
1	1004	CELULA ARIBABIBA	10274	DG-15 ENIGMA CHARADA	42601001	30/11/2013	61634	CESTA BASICA	CAPITALIZED		13201003.00	433,86
1	1004	CELULA ARIBABIBA	10764	DV01 VIAS ARIBABIBA	42601001	30/11/2013	61634	CESTA BASICA	CAPITALIZED		13201003.00	433,86
1	1004	CELULA ARIBABIBA	10767	DV01 ENKONTRI DI HEROIS	42601001	30/11/2013	61634	CESTA BASICA	CAPITALIZED		13201003.00	433,86
1	1004	CELULA ARIBABIBA	10165	DF-2 EISKRIM MR FREEZE	42601001	30/11/2013	61634	CESTA BASICA	CAPITALIZED		13201003.00	433,86
1	1004	CELULA ARIBABIBA	10573	DR-5 TOKAIA	42601001	30/11/2013	61634	CESTA BASICA	CAPITALIZED		13201003.00	433,86
1	1006	CELULA APOIO	10920	CONTEUDO	42601001	30/11/2013	61634	CESTA BASICA	CAPITALIZED		13201003.00	433,86
1	1004	CELULA ARIBABIBA	10576	DR-8 BAT HATARI	42601001	30/11/2013	61634	CESTA BASICA	CAPITALIZED		13201003.00	433,86
1	1004	CELULA ARIBABIBA	10571	DR-2 ELEKTRON	42601001	30/11/2013	61634	CESTA BASICA	CAPITALIZED		13201003.00	433,86
1	1004	CELULA ARIBABIBA	10574	DR-9 DISMONTI	42601001	30/11/2013	61634	CESTA BASICA	CAPITALIZED		13201003.00	433,86
1	1004	CELULA ARIBABIBA	10164	DF-1 HOPI HERO HANGO	42601001	30/11/2013	61634	CESTA BASICA	CAPITALIZED		13201003.00	433,86
1	1004	CELULA ARIBABIBA	10560	DR-1 KATAPUL	42601001	30/11/2013	61634	CESTA BASICA	CAPITALIZED		13201003.00	433,86
1	1004	CELULA ARIBABIBA	10167	DF-4 HOPI HERO DOG	42601001	30/11/2013	61634	CESTA BASICA	CAPITALIZED		13201003.00	433,86
1	1004	CELULA ARIBABIBA	10572	DR-4 TRUKES DI PINGUIM	42601001	30/11/2013	61634	CESTA BASICA	CAPITALIZED		13201003.00	433,86
1	1004	CELULA ARIBABIBA	10362	DM-3 HERO SHOPI	42601001	30/11/2013	61635	CESTA BASICA	CAPITALIZED		13201003.00	434
1	1004	CELULA ARIBABIBA	10274	DG-15 ENIGMA CHARADA	42601001	30/11/2013	61635	CESTA BASICA	CAPITALIZED		13201003.00	434
1	1004	CELULA ARIBABIBA	10764	DV01 VIAS ARIBABIBA	42601001	30/11/2013	61635	CESTA BASICA	CAPITALIZED		13201003.00	434
1	1004	CELULA ARIBABIBA	10767	DV01 ENKONTRI DI HEROIS	42601001	30/11/2013	61635	CESTA BASICA	CAPITALIZED		13201003.00	434
1	1004	CELULA ARIBABIBA	10165	DF-2 EISKRIM MR FREEZE	42601001	30/11/2013	61635	CESTA BASICA	CAPITALIZED		13201003.00	434
1	1004	CELULA ARIBABIBA	10573	DR-5 TOKAIA	42601001	30/11/2013	61635	CESTA BASICA	CAPITALIZED		13201003.00	434
1	1006	CELULA APOIO	10920	CONTEUDO	42601001	30/11/2013	61635	CESTA BASICA	CAPITALIZED		13201003.00	434
1	1004	CELULA ARIBABIBA	10576	DR-8 BAT HATARI	42601001	30/11/2013	61635	CESTA BASICA	CAPITALIZED		13201003.00	434
1	1004	CELULA ARIBABIBA	10571	DR-2 ELEKTRON	42601001	30/11/2013	61635	CESTA BASICA	CAPITALIZED		13201003.00	434
1	1004	CELULA ARIBABIBA	10574	DR-9 DISMONTI	42601001	30/11/2013	61635	CESTA BASICA	CAPITALIZED		13201003.00	434
1	1004	CELULA ARIBABIBA	10164	DF-1 HOPI HERO HANGO	42601001	30/11/2013	61635	CESTA BASICA	CAPITALIZED		13201003.00	434
1	1004	CELULA ARIBABIBA	10560	DR-1 KATAPUL	42601001	30/11/2013	61635	CESTA BASICA	CAPITALIZED		13201003.00	434
1	1004	CELULA ARIBABIBA	10167	DF-4 HOPI HERO DOG	42601001	30/11/2013	61635	CESTA BASICA	CAPITALIZED		13201003.00	434
1	1004	CELULA ARIBABIBA	10572	DR-4 TRUKES DI PINGUIM	42601001	30/11/2013	61635	CESTA BASICA	CAPITALIZED		13201003.00	434
1	1004	CELULA ARIBABIBA	10362	DM-3 HERO SHOPI	42601001	30/11/2013	61636	ASSISTENCIA MEDICA	CAPITALIZED		13201003.00	1.031,37
1	1004	CELULA ARIBABIBA	10274	DG-15 ENIGMA CHARADA	42601001	30/11/2013	61636	ASSISTENCIA MEDICA	CAPITALIZED		13201003.00	1.031,37
1	1004	CELULA ARIBABIBA	10764	DV01 VIAS ARIBABIBA	42601001	30/11/2013	61636	ASSISTENCIA MEDICA	CAPITALIZED		13201003.00	1.031,37
1	1004	CELULA ARIBABIBA	10767	DV01 ENKONTRI DI HEROIS	42601001	30/11/2013	61636	ASSISTENCIA MEDICA	CAPITALIZED		13201003.00	1.031,37
1	1004	CELULA ARIBABIBA	10165	DF-2 EISKRIM MR FREEZE	42601001	30/11/2013	61636	ASSISTENCIA MEDICA	CAPITALIZED		13201003.00	1.031,37
1	1004	CELULA ARIBABIBA	10573	DR-5 TOKAIA	42601001	30/11/2013	61636	ASSISTENCIA MEDICA	CAPITALIZED		13201003.00	1.031,37
1	1006	CELULA APOIO	10920	CONTEUDO	42601001	30/11/2013	61636	ASSISTENCIA MEDICA	CAPITALIZED		13201003.00	1.031,37
1	1004	CELULA ARIBABIBA	10576	DR-8 BAT HATARI	42601001	30/11/2013	61636	ASSISTENCIA MEDICA	CAPITALIZED		13201003.00	1.031,37
1	1004	CELULA ARIBABIBA	10571	DR-2 ELEKTRON	42601001	30/11/2013	61636	ASSISTENCIA MEDICA	CAPITALIZED		13201003.00	1.031,37
1	1004	CELULA ARIBABIBA	10574	DR-9 DISMONTI	42601001	30/11/2013	61636	ASSISTENCIA MEDICA	CAPITALIZED		13201003.00	1.031,37
1	1004	CELULA ARIBABIBA	10164	DF-1 HOPI HERO HANGO	42601001	30/11/2013	61636	ASSISTENCIA MEDICA	CAPITALIZED		13201003.00	1.031,37
1	1004	CELULA ARIBABIBA	10560	DR-1 KATAPUL	42601001	30/11/2013	61636	ASSISTENCIA MEDICA	CAPITALIZED		13201003.00	1.031,37
1	1004	CELULA ARIBABIBA	10167	DF-4 HOPI HERO DOG	42601001	30/11/2013	61636	ASSISTENCIA MEDICA	CAPITALIZED		13201003.00	1.031,37
1	1004	CELULA ARIBABIBA	10572	DR-4 TRUKES DI PINGUIM	42601001	30/11/2013	61636	ASSISTENCIA MEDICA	CAPITALIZED		13201003.00	1.031,37
1	1004	CELULA ARIBABIBA	10362	DM-3 HERO SHOPI	42601001	30/11/2013	61637	VALE TRANSPORTE	CAPITALIZED		13201003.00	1.145,24
1	1004	CELULA ARIBABIBA	10274	DG-15 ENIGMA CHARADA	42601001	30/11/2013	61637	VALE TRANSPORTE	CAPITALIZED		13201003.00	1.145,24
1	1004	CELULA ARIBABIBA	10764	DV01 VIAS ARIBABIBA	42601001	30/11/2013	61637	VALE TRANSPORTE	CAPITALIZED		13201003.00	1.145,24
1	1004	CELULA ARIBABIBA	10767	DV01 ENKONTRI DI HEROIS	42601001	30/11/2013	61637	VALE TRANSPORTE	CAPITALIZED		13201003.00	1.145,24
1	1004	CELULA ARIBABIBA	10165	DF-2 EISKRIM MR FREEZE	42601001	30/11/2013	61637	VALE TRANSPORTE	CAPITALIZED		13201003.00	1.145,24
1	1004	CELULA ARIBABIBA	10573	DR-5 TOKAIA	42601001	30/11/2013	61637	VALE TRANSPORTE	CAPITALIZED		13201003.00	1.145,24
1	1006	CELULA APOIO	10920	CONTEUDO	42601001	30/11/2013	61637	VALE TRANSPORTE	CAPITALIZED		13201003.00	1.145,24
1	1004	CELULA ARIBABIBA	10576	DR-8 BAT HATARI	42601001	30/11/2013	61637	VALE TRANSPORTE	CAPITALIZED		13201003.00	1.145,24
1	1004	CELULA ARIBABIBA	10571	DR-2 ELEKTRON	42601001	30/11/2013	61637	VALE TRANSPORTE	CAPITALIZED		13201003.00	1.145,24
1	1004	CELULA ARIBABIBA	10574	DR-9 DISMONTI	42601001	30/11/2013	61637	VALE TRANSPORTE	CAPITALIZED		13201003.00	1.145,24
1	1004	CELULA ARIBABIBA	10164	DF-1 HOPI HERO HANGO	42601001	30/11/2013	61637	VALE TRANSPORTE	CAPITALIZED		13201003.00	1.145,24
1	1004	CELULA ARIBABIBA	10560	DR-1 KATAPUL	42601001	30/11/2013	61637	VALE TRANSPORTE	CAPITALIZED		13201003.00	1.145,24
1	1004	CELULA ARIBABIBA	10167	DF-4 HOPI HERO DOG	42601001	30/11/2013	61637	VALE TRANSPORTE	CAPITALIZED		13201003.00	1.145,24
1	1004	CELULA ARIBABIBA	10572	DR-4 TRUKES DI PINGUIM	42601001	30/11/2013	61637	VALE TRANSPORTE	CAPITALIZED		13201003.00	1.145,24
1	1004	CELULA ARIBABIBA	10362	DM-3 HERO SHOPI	42601001	30/11/2013	61638	FOLHA DE PAGAMENTO	CAPITALIZED		13201003.00	59.876,08
1	1004	CELULA ARIBABIBA	10274	DG-15 ENIGMA CHARADA	42601001	30/11/2013	61638	FOLHA DE PAGAMENTO	CAPITALIZED		13201003.00	59.876,08
1	1004	CELULA ARIBABIBA	10764	DV01 VIAS ARIBABIBA	42601001	30/11/2013	61638	FOLHA DE PAGAMENTO	CAPITALIZED		13201003.00	59.876,08
1	1004	CELULA ARIBABIBA	10767	DV01 ENKONTRI DI HEROIS	42601001	30/11/2013	61638	FOLHA DE PAGAMENTO	CAPITALIZED		13201003.00	59.876,08
1	1004	CELULA ARIBABIBA	10165	DF-2 EISKRIM MR FREEZE	42601001	30/11/2013	61638	FOLHA DE PAGAMENTO	CAPITALIZED		13201003.00	59.876,08
1	1004	CELULA ARIBABIBA	10573	DR-5 TOKAIA	42601001	30/11/2013	61638	FOLHA DE PAGAMENTO	CAPITALIZED		13201003.00	59.876,08
1	1006	CELULA APOIO	10920	CONTEUDO	42601001	30/11/2013	61638	FOLHA DE PAGAMENTO	CAPITALIZED		13201003.00	59.876,08
1	1004	CELULA ARIBABIBA	10576	DR-8 BAT HATARI	42601001	30/11/2013	61638	FOLHA DE PAGAMENTO	CAPITALIZED		13201003.00	59.876,08
1	1004	CELULA ARIBABIBA	10571	DR-2 ELEKTRON	42601001	30/11/2013	61638	FOLHA DE PAGAMENTO	CAPITALIZED		13201003.00	59.876,08
1	1004	CELULA ARIBABIBA	10574	DR-9 DISMONTI	42601001	30/11/2013	61638	FOLHA DE PAGAMENTO	CAPITALIZED		13201003.00	59.876,08
1	1004	CELULA ARIBABIBA	10164	DF-1 HOPI HERO HANGO	42601001	30/11/2013	61638	FOLHA DE PAGAMENTO	CAPITALIZED		13201003.00	59.876,08
1	1004	CELULA ARIBABIBA	10560	DR-1 KATAPUL	42601001	30/11/2013	61638	FOLHA DE PAGAMENTO	CAPITALIZED		13201003.00	59.876,08
1	1004	CELULA ARIBABIBA	10167	DF-4 HOPI HERO DOG	42601001	30/11/2013	61638	FOLHA DE PAGAMENTO	CAPITALIZED		13201003.00	59.876,08
1	1004	CELULA ARIBABIBA	10572	DR-4 TRUKES DI PINGUIM	42601001	30/11/2013	61638	FOLHA DE PAGAMENTO	CAPITALIZED		13201003.00	59.876,08
1	1004	CELULA ARIBABIBA	10764	DV01 VIAS ARIBABIBA	42601001	30/11/2013	61639	REEMBOLSO DE DESPESAS	CAPITALIZED		13201003.00	151,[illegible]
1	1006	CELULA APOIO	10920	CONTEUDO	42601001	30/11/2013	61640	REEMBOLSO DE DESPESAS	CAPITALIZED		13201003.00	898,25
1	1001	CELULA WILD WEST	10508	AR-12 MONTANHA RUSSA	42601001	31/03/2012	61641	SERVICO DE TERRAPLANAGEM - INSTALACAO	CIP		13201900.00	[illegible]
1	1001	CELULA WILD WEST	10508	AR-12 MONTANHA RUSSA	42601001	31/03/2012	61642	SERVICO DE TERRAPLANAGEM GABIOES	CIP		13201900.00	[illegible]
1	1005	CELULA INFANTASIA	10581	EE-6 CHABUM	42601001	30/11/2013	61643	REEMBOLSO DE DESPESAS	CAPITALIZED		13201003.00	615,[illegible]
1	1001	CELULA WILD WEST	10508	AR-12 MONTANHA RUSSA	42601001	31/03/2012	61644	SERVICO DE TERRAPLANAGEM	CIP		13201900.00	0
1	1001	CELULA WILD WEST	10508	AR-12 MONTANHA RUSSA	42601001	31/03/2012	61645	LOCACAO DE MUNCK	CIP		13201900.00	1.600,00
1	1001	CELULA WILD WEST	10508	AR-12 MONTANHA RUSSA	42601001	31/03/2012	61646	LOCACAO DE MUNCK	CIP		13201900.00	1.000,00
1	1004	CELULA ARIBABIBA	10560	DR-1 KATAPUL	42601001	30/11/2013	61647	SERVICO DE SERRALHERIA EM GERAL (ESTRU	CAPITALIZED		13201003.00	73.181,00
1	1005	CELULA INFANTASIA	10589	EE-1 TRAKITANAS A - MAQUINAS DE BOLINHA	42601001	30/11/2013	61648	TINTA ESMALTE SINTETICO MARROM BARRO	CAPITALIZED		13201003.00	1.150,00
1	1005	CELULA INFANTASIA	10382	EM-1 STUDIO SHOPI	42601001	30/11/2013	61649	MAO DE OBRA DE CONSTRUCAO CIVIL	CAPITALIZED		13201003.00	7.199,69
1	1005	CELULA INFANTASIA	10382	EM-1 STUDIO SHOPI	42601001	30/11/2013	61650	MAO DE OBRA DE CONSTRUCAO CIVIL	CAPITALIZED		13201003.00	4.473,[illegible]
1	1005	CELULA INFANTASIA	10382	EM-1 STUDIO SHOPI	42601001	30/11/2013	61651	MAO DE OBRA DE CONSTRUCAO CIVIL	CAPITALIZED		13201003.00	9.610,99
1	1005	CELULA INFANTASIA	10382	EM-1 STUDIO SHOPI	42601001	30/11/2013	61652	MAO DE OBRA DE CONSTRUCAO CIVIL	CAPITALIZED		13201003.00	60.785,11
1	1004	CELULA ARIBABIBA	10764	DV01 VIAS ARIBABIBA	42601001	30/11/2013	61653	MAO DE OBRA DE CONSTRUCAO CIVIL	CAPITALIZED		13201003.00	3.920,[illegible]
1	1005	CELULA INFANTASIA	10787	EV01 VIAS INFANTASIA	42601001	30/11/2013	61654	MAO DE OBRA DE CONSTRUCAO CIVIL	CAPITALIZED		13201003.00	7.083,[illegible]
1	1002	CELULA KAMINDA MUNDI	10124	BF-5 CANDIE SHOPI	42601001	31/03/2012	61655	MAO DE OBRA DE CONSTRUCAO CIVIL	CIP		13201900.00	0
1	1004	CELULA ARIBABIBA	10164	DF-1 HOPI HERO HANGO	42601001	30/11/2013	61656	MAO DE OBRA DE CONSTRUCAO CIVIL	CAPITALIZED		13201003.00	1.639,85
1	1004	CELULA ARIBABIBA	10578	DR-7 CINEMOTION	42601001	30/11/2013	61657	MAO DE OBRA DE CONSTRUCAO CIVIL	CAPITALIZED		13201003.00	1.639,85
1	1004	CELULA ARIBABIBA	10362	DM-3 HERO SHOPI	42601001	30/11/2013	61658	MAO DE OBRA DE CONSTRUCAO CIVIL	CAPITALIZED		13201003.00	751,[illegible]
1	1005	CELULA INFANTASIA	10589	EE-1 TRAKITANAS A - MAQUINAS DE BOLINHA	42601001	30/11/2013	61659	SERVICO DE CONSTRUCAO CIVIL	CAPITALIZED		13201003.00	12.783,84

fls. 98844
Este documento é cópia do original, assinado digitalmente por CAMILA APARECIDA DIAS LIMA e Tribunal de Justica do Estado de Sao Paulo, protocolado em 01/03/2019 às 20:55, sob o número WJMJ19700053040.
Para conferir o original, acesse o site https://esaj.tjsp.jus.br/pastadigital/pg/abrirConferenciaDocumento.do, informe o processo 1002265-62.2016.8.26.0659 e código 4488B7B.

fls. 98845

1	1005	CELULA INFANTASIA	10787	EV01 VIAS INFANTASIA	42601001	30/11/2013	61660	SERVICO DE CONSTRUCAO CIVIL	CAPITALIZED		13201003.00	12.783,84
1	1005	CELULA INFANTASIA	10183	EF-1 PIZZARRIBA	42601001	30/11/2013	61661	SERVICOS DE CONSTRUCAO CIVIL	CAPITALIZED		13201003.00	[illegible]
1	1002	CELULA KAMINDA MUNDI	10124	BF-5 CANDIE SHOPI	42601001	31/03/2012	61662	SERVICO DE TAPECARIA	CIP		13201900.00	0
1	1004	CELULA ARIBABIBA	10362	DM-3 HERO SHOPI	42601001	30/11/2013	61663	HOSPEDAGEM EM HOTEL	CAPITALIZED		13201003.00	480
1	1004	CELULA ARIBABIBA	10274	DG-15 ENIGMA CHARADA	42601001	30/11/2013	61663	HOSPEDAGEM EM HOTEL	CAPITALIZED		13201003.00	480
1	1004	CELULA ARIBABIBA	10764	DV01 VIAS ARIBABIBA	42601001	30/11/2013	61663	HOSPEDAGEM EM HOTEL	CAPITALIZED		13201003.00	480
1	1004	CELULA ARIBABIBA	10767	DV01 ENKONTRI DI HEROIS	42601001	30/11/2013	61663	HOSPEDAGEM EM HOTEL	CAPITALIZED		13201003.00	480
1	1004	CELULA ARIBABIBA	10165	DF-2 EISKRIM MR FREEZE	42601001	30/11/2013	61663	HOSPEDAGEM EM HOTEL	CAPITALIZED		13201003.00	480
1	1004	CELULA ARIBABIBA	10573	DR-5 TOKAIA	42601001	30/11/2013	61663	HOSPEDAGEM EM HOTEL	CAPITALIZED		13201003.00	480
1	1006	CELULA APOIO	10920	CONTEUDO	42601001	30/11/2013	61663	HOSPEDAGEM EM HOTEL	CAPITALIZED		13201003.00	480
1	1004	CELULA ARIBABIBA	10576	DR-8 BAT HATARI	42601001	30/11/2013	61663	HOSPEDAGEM EM HOTEL	CAPITALIZED		13201003.00	480
1	1004	CELULA ARIBABIBA	10571	DR-2 ELEKTRON	42601001	30/11/2013	61663	HOSPEDAGEM EM HOTEL	CAPITALIZED		13201003.00	480
1	1004	CELULA ARIBABIBA	10574	DR-9 DISMONTI	42601001	30/11/2013	61663	HOSPEDAGEM EM HOTEL	CAPITALIZED		13201003.00	480
1	1004	CELULA ARIBABIBA	10164	DF-1 HOPI HERO HANGO	42601001	30/11/2013	61663	HOSPEDAGEM EM HOTEL	CAPITALIZED		13201003.00	480
1	1004	CELULA ARIBABIBA	10560	DR-1 KATAPUL	42601001	30/11/2013	61663	HOSPEDAGEM EM HOTEL	CAPITALIZED		13201003.00	480
1	1004	CELULA ARIBABIBA	10167	DF-4 HOPI HERO DOG	42601001	30/11/2013	61663	HOSPEDAGEM EM HOTEL	CAPITALIZED		13201003.00	480
1	1004	CELULA ARIBABIBA	10572	DR-4 TRUKES DI PINGUIM	42601001	30/11/2013	61663	HOSPEDAGEM EM HOTEL	CAPITALIZED		13201003.00	480
1	1001	CELULA WILD WEST	10508	AR-12 MONTANHA RUSSA	42601001	31/03/2012	61664	SERVICO DE TERRAPLANAGEM	CIP		13201900.00	34.474,50
1	1001	CELULA WILD WEST	10508	AR-12 MONTANHA RUSSA	42601001	31/03/2012	61665	SERVICO DE TERRAPLANAGEM	CIP		13201900.00	0
1	1005	CELULA INFANTASIA	10481	SHOWS - KLAP KLAP	42601001	30/11/2013	61666	SERVICO DE MAO-DE-OBRA DE AJUDANTE	CAPITALIZED		13201003.00	650
1	1005	CELULA INFANTASIA	10581	EE-6 CHABUM	42601001	30/11/2013	61667	SERVICO DE MAO-DE-OBRA DE AJUDANTE	CAPITALIZED		13201003.00	650
1	1005	CELULA INFANTASIA	10592	ER-4 LEVA I TRAZ	42601001	30/11/2013	61668	SERVICO DE MAO-DE-OBRA DE AJUDANTE	CAPITALIZED		13201003.00	650
1	1005	CELULA INFANTASIA	10593	ER-5 LOKOLORE	42601001	30/11/2013	61669	SERVICO DE MAO-DE-OBRA DE AJUDANTE	CAPITALIZED		13201003.00	650
1	1005	CELULA INFANTASIA	10481	SHOWS - KLAP KLAP	42601001	30/11/2013	61670	MANUTECAO/ REFORMA DE FIGURINOS E AD	CAPITALIZED		13201003.00	1.500,00
1	1004	CELULA ARIBABIBA	10576	DR-8 BAT HATARI	42601001	30/11/2013	61671	MATERIAIS DIVERSOS	CAPITALIZED		13201003.00	3,96
1	1005	CELULA INFANTASIA	10590	ER-2 GIRANDA DI MUSIK	42601001	30/11/2013	61672	MATERIAIS DIVERSOS	CAPITALIZED		13201003.00	77,99
1	1005	CELULA INFANTASIA	10594	ER-6 DISPENKITO DA VOVO A	42601001	30/11/2013	61673	MATERIAIS DIVERSOS	CAPITALIZED		13201003.00	125,85
1	1005	CELULA INFANTASIA	10590	ER-2 GIRANDA DI MUSIK	42601001	30/11/2013	61674	COMUNICACAO VISUAL	CAPITALIZED		13201003.00	493,75
1	1005	CELULA INFANTASIA	10589	EE-1 TRAKITANAS A - MAQUINAS DE BOLINHA	42601001	30/11/2013	61675	COMUNICACAO VISUAL	CAPITALIZED		13201003.00	493,75
1	1005	CELULA INFANTASIA	10593	ER-5 LOKOLORE	42601001	30/11/2013	61676	COMUNICACAO VISUAL	CAPITALIZED		13201003.00	493,75
1	1005	CELULA INFANTASIA	10481	SHOWS - KLAP KLAP	42601001	30/11/2013	61677	COMUNICACAO VISUAL	CAPITALIZED		13201003.00	493,75
1	1005	CELULA INFANTASIA	10592	ER-4 LEVA I TRAZ	42601001	30/11/2013	61678	COMUNICACAO VISUAL	CAPITALIZED		13201003.00	493,75
1	1005	CELULA INFANTASIA	10594	ER-6 DISPENKITO DA VOVO A	42601001	30/11/2013	61679	COMUNICACAO VISUAL	CAPITALIZED		13201003.00	493,75
1	1005	CELULA INFANTASIA	10591	ER-9 KONFRONT	42601001	30/11/2013	61680	COMUNICACAO VISUAL	CAPITALIZED		13201003.00	987,5
1	1005	CELULA INFANTASIA	10787	EV01 VIAS INFANTASIA	42601001	30/11/2013	61681	CONSTRUCAO CIVIL	CAPITALIZED		13201003.00	3.300,00
1	1004	CELULA ARIBABIBA	10764	DV01 VIAS ARIBABIBA	42601001	30/11/2013	61682	CONTRUCAO CIVIL	CAPITALIZED		13201003.00	3.300,00
1	1004	CELULA ARIBABIBA	10362	DM-3 HERO SHOPI	42601001	30/11/2013	61683	VIAGEM E HOSPEDAGEM	CAPITALIZED		13201003.00	64,08
1	1004	CELULA ARIBABIBA	10274	DG-15 ENIGMA CHARADA	42601001	30/11/2013	61683	VIAGEM E HOSPEDAGEM	CAPITALIZED		13201003.00	64,08
1	1004	CELULA ARIBABIBA	10764	DV01 VIAS ARIBABIBA	42601001	30/11/2013	61683	VIAGEM E HOSPEDAGEM	CAPITALIZED		13201003.00	64,08
1	1004	CELULA ARIBABIBA	10767	DV01 ENKONTRI DI HEROIS	42601001	30/11/2013	61683	VIAGEM E HOSPEDAGEM	CAPITALIZED		13201003.00	64,08
1	1004	CELULA ARIBABIBA	10165	DF-2 EISKRIM MR FREEZE	42601001	30/11/2013	61683	VIAGEM E HOSPEDAGEM	CAPITALIZED		13201003.00	64,08
1	1004	CELULA ARIBABIBA	10573	DR-5 TOKAIA	42601001	30/11/2013	61683	VIAGEM E HOSPEDAGEM	CAPITALIZED		13201003.00	64,08
1	1006	CELULA APOIO	10920	CONTEUDO	42601001	30/11/2013	61683	VIAGEM E HOSPEDAGEM	CAPITALIZED		13201003.00	64,08
1	1004	CELULA ARIBABIBA	10576	DR-8 BAT HATARI	42601001	30/11/2013	61683	VIAGEM E HOSPEDAGEM	CAPITALIZED		13201003.00	64,08
1	1004	CELULA ARIBABIBA	10571	DR-2 ELEKTRON	42601001	30/11/2013	61683	VIAGEM E HOSPEDAGEM	CAPITALIZED		13201003.00	64,08
1	1004	CELULA ARIBABIBA	10574	DR-9 DISMONTI	42601001	30/11/2013	61683	VIAGEM E HOSPEDAGEM	CAPITALIZED		13201003.00	64,08
1	1004	CELULA ARIBABIBA	10164	DF-1 HOPI HERO HANGO	42601001	30/11/2013	61683	VIAGEM E HOSPEDAGEM	CAPITALIZED		13201003.00	64,08
1	1004	CELULA ARIBABIBA	10560	DR-1 KATAPUL	42601001	30/11/2013	61683	VIAGEM E HOSPEDAGEM	CAPITALIZED		13201003.00	64,08
1	1004	CELULA ARIBABIBA	10167	DF-4 HOPI HERO DOG	42601001	30/11/2013	61683	VIAGEM E HOSPEDAGEM	CAPITALIZED		13201003.00	64,08
1	1004	CELULA ARIBABIBA	10572	DR-4 TRUKES DI PINGUIM	42601001	30/11/2013	61683	VIAGEM E HOSPEDAGEM	CAPITALIZED		13201003.00	64,08
1	1004	CELULA ARIBABIBA	10764	DV01 VIAS ARIBABIBA	42601001	30/11/2013	61684	CORREIOS E MALOTES	CAPITALIZED		13201003.00	96,4
1	1005	CELULA INFANTASIA	10594	ER-6 DISPENKITO DA VOVO A	42601001	30/11/2013	61685	FRETE	CAPITALIZED		13201003.00	169,03
1	1004	CELULA ARIBABIBA	10764	DV01 VIAS ARIBABIBA	42601001	30/11/2013	61686	ENTREGA DE MALOTE	CAPITALIZED		13201003.00	222,56
1	1004	CELULA ARIBABIBA	10362	DM-3 HERO SHOPI	42601001	30/11/2013	61687	REFEICAO	CAPITALIZED		13201003.00	243
1	1004	CELULA ARIBABIBA	10274	DG-15 ENIGMA CHARADA	42601001	30/11/2013	61687	REFEICAO	CAPITALIZED		13201003.00	243
1	1004	CELULA ARIBABIBA	10764	DV01 VIAS ARIBABIBA	42601001	30/11/2013	61687	REFEICAO	CAPITALIZED		13201003.00	243
1	1004	CELULA ARIBABIBA	10767	DV01 ENKONTRI DI HEROIS	42601001	30/11/2013	61687	REFEICAO	CAPITALIZED		13201003.00	243
1	1004	CELULA ARIBABIBA	10165	DF-2 EISKRIM MR FREEZE	42601001	30/11/2013	61687	REFEICAO	CAPITALIZED		13201003.00	243
1	1004	CELULA ARIBABIBA	10573	DR-5 TOKAIA	42601001	30/11/2013	61687	REFEICAO	CAPITALIZED		13201003.00	243
1	1006	CELULA APOIO	10920	CONTEUDO	42601001	30/11/2013	61687	REFEICAO	CAPITALIZED		13201003.00	243
1	1004	CELULA ARIBABIBA	10576	DR-8 BAT HATARI	42601001	30/11/2013	61687	REFEICAO	CAPITALIZED		13201003.00	243
1	1004	CELULA ARIBABIBA	10571	DR-2 ELEKTRON	42601001	30/11/2013	61687	REFEICAO	CAPITALIZED		13201003.00	243
1	1004	CELULA ARIBABIBA	10574	DR-9 DISMONTI	42601001	30/11/2013	61687	REFEICAO	CAPITALIZED		13201003.00	243
1	1004	CELULA ARIBABIBA	10164	DF-1 HOPI HERO HANGO	42601001	30/11/2013	61687	REFEICAO	CAPITALIZED		13201003.00	243
1	1004	CELULA ARIBABIBA	10560	DR-1 KATAPUL	42601001	30/11/2013	61687	REFEICAO	CAPITALIZED		13201003.00	243
1	1004	CELULA ARIBABIBA	10167	DF-4 HOPI HERO DOG	42601001	30/11/2013	61687	REFEICAO	CAPITALIZED		13201003.00	243
1	1004	CELULA ARIBABIBA	10572	DR-4 TRUKES DI PINGUIM	42601001	30/11/2013	61687	REFEICAO	CAPITALIZED		13201003.00	243
1	1001	CELULA WILD WEST	10508	AR-12 MONTANHA RUSSA	42601001	31/03/2012	61688	ENTREGA DE MALOTES	CIP		13201900.00	316,5
1	1001	CELULA WILD WEST	10508	AR-12 MONTANHA RUSSA	42601001	31/03/2012	61689	LONA PARA TESTEIRA INTERNA	CIP		13201900.00	445
1	1005	CELULA INFANTASIA	10581	EE-6 CHABUM	42601001	30/11/2013	61690	MALOTES	CAPITALIZED		13201003.00	500
1	1005	CELULA INFANTASIA	10581	EE-6 CHABUM	42601001	30/11/2013	61691	VIAGENS E HOSPEDAGEM	CAPITALIZED		13201003.00	519,81
1	1004	CELULA ARIBABIBA	10362	DM-3 HERO SHOPI	42601001	30/11/2013	61692	VIAGEM E HOSPEDAGEM	CAPITALIZED		13201003.00	646,06
1	1004	CELULA ARIBABIBA	10274	DG-15 ENIGMA CHARADA	42601001	30/11/2013	61692	VIAGEM E HOSPEDAGEM	CAPITALIZED		13201003.00	646,06
1	1004	CELULA ARIBABIBA	10764	DV01 VIAS ARIBABIBA	42601001	30/11/2013	61692	VIAGEM E HOSPEDAGEM	CAPITALIZED		13201003.00	646,06
1	1004	CELULA ARIBABIBA	10767	DV01 ENKONTRI DI HEROIS	42601001	30/11/2013	61692	VIAGEM E HOSPEDAGEM	CAPITALIZED		13201003.00	646,06
1	1004	CELULA ARIBABIBA	10165	DF-2 EISKRIM MR FREEZE	42601001	30/11/2013	61692	VIAGEM E HOSPEDAGEM	CAPITALIZED		13201003.00	646,06
1	1004	CELULA ARIBABIBA	10573	DR-5 TOKAIA	42601001	30/11/2013	61692	VIAGEM E HOSPEDAGEM	CAPITALIZED		13201003.00	646,06
1	1006	CELULA APOIO	10920	CONTEUDO	42601001	30/11/2013	61692	VIAGEM E HOSPEDAGEM	CAPITALIZED		13201003.00	646,06
1	1004	CELULA ARIBABIBA	10576	DR-8 BAT HATARI	42601001	30/11/2013	61692	VIAGEM E HOSPEDAGEM	CAPITALIZED		13201003.00	646,06
1	1004	CELULA ARIBABIBA	10571	DR-2 ELEKTRON	42601001	30/11/2013	61692	VIAGEM E HOSPEDAGEM	CAPITALIZED		13201003.00	646,06
1	1004	CELULA ARIBABIBA	10574	DR-9 DISMONTI	42601001	30/11/2013	61692	VIAGEM E HOSPEDAGEM	CAPITALIZED		13201003.00	646,06
1	1004	CELULA ARIBABIBA	10164	DF-1 HOPI HERO HANGO	42601001	30/11/2013	61692	VIAGEM E HOSPEDAGEM	CAPITALIZED		13201003.00	646,06
1	1004	CELULA ARIBABIBA	10560	DR-1 KATAPUL	42601001	30/11/2013	61692	VIAGEM E HOSPEDAGEM	CAPITALIZED		13201003.00	646,06
1	1004	CELULA ARIBABIBA	10167	DF-4 HOPI HERO DOG	42601001	30/11/2013	61692	VIAGEM E HOSPEDAGEM	CAPITALIZED		13201003.00	646,06
1	1004	CELULA ARIBABIBA	10572	DR-4 TRUKES DI PINGUIM	42601001	30/11/2013	61692	VIAGEM E HOSPEDAGEM	CAPITALIZED		13201003.00	646,06
1	1001	CELULA WILD WEST	10508	AR-12 MONTANHA RUSSA	42601001	31/03/2012	61693	LONA TAPUME HH IMPRESSAO DIGITAL	CIP		13201900.00	1.767,00
1	1005	CELULA INFANTASIA	10581	EE-6 CHABUM	42601001	30/11/2013	61694	MATERIAIS CONSUMIVEIS CIVIL	CAPITALIZED		13201003.00	2.080,00
1	1001	CELULA WILD WEST	10508	AR-12 MONTANHA RUSSA	42601001	31/03/2012	61695	MANUTENCAO REPARO - SERVICOS	CIP		13201900.00	10.800,00
1	1003	CELULA MISTIERI	10440	CR-3 HOPI PASS	42601001	31/03/2012	61696	PEDESTAL UNIFILA 2001 AUTO BRILHO CROM	CAPITALIZED		13201007.00	3.780,00
1	1001	CELULA WILD WEST	10508	AR-12 MONTANHA RUSSA	42601001	30/04/2012	61711	TRADUCAO DOS RELATORIOS INSPECAO DA T	CIP		13201900.00	3.600,00
1	1005	CELULA INFANTASIA	10481	SHOWS - KLAP KLAP	42601001	30/11/2013	61712	SERVICO DE TRANSPORTE	CAPITALIZED		13201003.00	700
1	1006	CELULA APOIO	10916	MANUTENÇÃO RIDES	42601001	30/04/2012	61714	MALETA FERRAMENTAS 34 PCS ISOLADO 100(	CAPITALIZED		13201006.00	57.191,64
1	1004	CELULA ARIBABIBA	10560	DR-1 KATAPUL	42601001	30/11/2013	61719	SERVICO DE JATEAMENTO	CAPITALIZED		13201003.00	7.500,01
1	1005	CELULA INFANTASIA	10787	EV01 VIAS INFANTASIA	42601001	30/11/2013	61721	COMPONENTES PARA CONCRETO	CAPITALIZED		13201003.00	35.820,00
1	1005	CELULA INFANTASIA	10787	EV01 VIAS INFANTASIA	42601001	30/11/2013	61722	SERVICO DE RESTAURACAO EM PISO COM CO	CAPITALIZED		13201003.00	23.880,00
1	1005	CELULA INFANTASIA	10787	EV01 VIAS INFANTASIA	42601001	30/11/2013	61723	COMPONENTES DIVERSOS PARA CONCRETO	CAPITALIZED		13201003.00	76.180,00
1	1005	CELULA INFANTASIA	10787	EV01 VIAS INFANTASIA	42601001	30/11/2013	61724	SERVICO DE EXECUCAO RESTAURACAO DE PIS	CAPITALIZED		13201003.00	4.120,00
1	1004	CELULA ARIBABIBA	10574	DR-9 DISMONTI	42601001	30/11/2013	61731	SERVICO REVESTIMENTOS LATERAIS BANCO V	CAPITALIZED		13201006.00	2.250,00
1	1004	CELULA ARIBABIBA	10574	DR-9 DISMONTI	42601001	30/11/2013	61732	SERVICO DE REVESTIMENTOS ENCONTO BANC	CAPITALIZED		13201006.00	2.250,00
1	1004	CELULA ARIBABIBA	10574	DR-9 DISMONTI	42601001	30/11/2013	61733	SERVICO DE REVESTIMENTO ASSENTOS BANC	CAPITALIZED		13201006.00	3.480,00
1	1004	CELULA ARIBABIBA	10764	DV01 VIAS ARIBABIBA	42601001	30/11/2013	61734	SERVICO DE LEVANTAMENTO PLANIALTIMETR	CAPITALIZED		13201003.00	3.690,00
1	1004	CELULA ARIBABIBA	10274	DG-15 ENIGMA CHARADA	42601001	30/11/2013	61735	THINER PARA LACA NITRO 8800 HO	CAPITALIZED		13201003.00	356,76
1	1003	CELULA MISTIERI	10540	CR-1 MONTEZUM	42601001	30/04/2012	61736	CABO UTP 24 AWG X 4P CAT 5 FUR	CAPITALIZED		13201003.00	344,65
1	1003	CELULA MISTIERI	10540	CR-1 MONTEZUM	42601001	30/04/2012	61737	FITA ISOLANTE COMUM	CAPITALIZED		13201003.00	[illegible]
1	1003	CELULA MISTIERI	10540	CR-1 MONTEZUM	42601001	30/04/2012	61738	ABRACADEIRA NYLON T-80M	CAPITALIZED		13201003.00	26,88
1	1003	CELULA MISTIERI	10540	CR-1 MONTEZUM	42601001	30/04/2012	61739	PARAFUSO GN 25	CAPITALIZED		13201003.00	11,[illegible]
1	1004	CELULA ARIBABIBA	10362	DM-3 HERO SHOPI	42601001	30/11/2013	61751	FOLHA DE PAGAMENTO	CAPITALIZED		13201003.00	54.413,34
1	1004	CELULA ARIBABIBA	10274	DG-15 ENIGMA CHARADA	42601001	30/11/2013	61751	FOLHA DE PAGAMENTO	CAPITALIZED		13201003.00	54.413,34
1	1004	CELULA ARIBABIBA	10764	DV01 VIAS ARIBABIBA	42601001	30/11/2013	61751	FOLHA DE PAGAMENTO	CAPITALIZED		13201003.00	54.413,34
1	1004	CELULA ARIBABIBA	10767	DV01 ENKONTRI DI HEROIS	42601001	30/11/2013	61751	FOLHA DE PAGAMENTO	CAPITALIZED		13201003.00	54.413,34
1	1004	CELULA ARIBABIBA	10165	DF-2 EISKRIM MR FREEZE	42601001	30/11/2013	61751	FOLHA DE PAGAMENTO	CAPITALIZED		13201003.00	54.413,34
1	1004	CELULA ARIBABIBA	10573	DR-5 TOKAIA	42601001	30/11/2013	61751	FOLHA DE PAGAMENTO	CAPITALIZED		13201003.00	54.413,34
1	1006	CELULA APOIO	10920	CONTEUDO	42601001	30/11/2013	61751	FOLHA DE PAGAMENTO	CAPITALIZED		13201003.00	54.413,34
1	1004	CELULA ARIBABIBA	10576	DR-8 BAT HATARI	42601001	30/11/2013	61751	FOLHA DE PAGAMENTO	CAPITALIZED		13201003.00	54.413,34
1	1004	CELULA ARIBABIBA	10571	DR-2 ELEKTRON	42601001	30/11/2013	61751	FOLHA DE PAGAMENTO	CAPITALIZED		13201003.00	54.413,34
1	1004	CELULA ARIBABIBA	10574	DR-9 DISMONTI	42601001	30/11/2013	61751	FOLHA DE PAGAMENTO	CAPITALIZED		13201003.00	54.413,34
1	1004	CELULA ARIBABIBA	10164	DF-1 HOPI HERO HANGO	42601001	30/11/2013	61751	FOLHA DE PAGAMENTO	CAPITALIZED		13201003.00	54.413,34
1	1004	CELULA ARIBABIBA	10560	DR-1 KATAPUL	42601001	30/11/2013	61751	FOLHA DE PAGAMENTO	CAPITALIZED		13201003.00	54.413,34
1	1004	CELULA ARIBABIBA	10167	DF-4 HOPI HERO DOG	42601001	30/11/2013	61751	FOLHA DE PAGAMENTO	CAPITALIZED		13201003.00	54.413,34
1	1004	CELULA ARIBABIBA	10572	DR-4 TRUKES DI PINGUIM	42601001	30/11/2013	61751	FOLHA DE PAGAMENTO	CAPITALIZED		13201003.00	54.413,34
1	1004	CELULA ARIBABIBA	10764	DV01 VIAS ARIBABIBA	42601001	30/11/2013	61752	REBITE POP 4X12MM (ALUMINIO)	CAPITALIZED		13201003.00	5,[illegible]
1	1004	CELULA ARIBABIBA	10764	DV01 VIAS ARIBABIBA	42601001	30/11/2013	61753	REBITE POP CEGO 3,2X 12MM S. 1	CAPITALIZED		13201003.00	7,[illegible]
1	1004	CELULA ARIBABIBA	10764	DV01 VIAS ARIBABIBA	42601001	30/11/2013	61754	PARAFUSO SEXTAVADO UM QUARTO X	CAPITALIZED		13201003.00	47,45
1	1004	CELULA ARIBABIBA	10362	DM-3 HERO SHOPI	42601001	30/11/2013	61755	VALE TRANSPORTE	CAPITALIZED		13201003.00	21,79
1	1004	CELULA ARIBABIBA	10274	DG-15 ENIGMA CHARADA	42601001	30/11/2013	61755	VALE TRANSPORTE	CAPITALIZED		13201003.00	21,79
1	1004	CELULA ARIBABIBA	10764	DV01 VIAS ARIBABIBA	42601001	30/11/2013	61755	VALE TRANSPORTE	CAPITALIZED		13201003.00	21,79
1	1004	CELULA ARIBABIBA	10767	DV01 ENKONTRI DI HEROIS	42601001	30/11/2013	61755	VALE TRANSPORTE	CAPITALIZED		13201003.00	21,79

Para conferir o original, acesse o site https://esaj.tjsp.jus.br/pastadigital/pg/abrirConferenciaDocumento.do, informe o processo 1002265-62.2016.8.26.0659 e código 4488B7B.

1	1004	CELULA ARIBABIBA	10165	DF-2 EISKRIM MR FREEZE	42601001	30/11/2013	61755	VALE TRANSPORTE	CAPITALIZED		13201003.00	21,79
1	1004	CELULA ARIBABIBA	10573	DR-5 TOKAIA	42601001	30/11/2013	61755	VALE TRANSPORTE	CAPITALIZED		13201003.00	21,79
1	1006	CELULA APOIO	10920	CONTEUDO	42601001	30/11/2013	61755	VALE TRANSPORTE	CAPITALIZED		13201003.00	21,79
1	1004	CELULA ARIBABIBA	10576	DR-8 BAT HATARI	42601001	30/11/2013	61755	VALE TRANSPORTE	CAPITALIZED		13201003.00	21,79
1	1004	CELULA ARIBABIBA	10571	DR-2 ELEKTRON	42601001	30/11/2013	61755	VALE TRANSPORTE	CAPITALIZED		13201003.00	21,79
1	1004	CELULA ARIBABIBA	10574	DR-9 DISMONTI	42601001	30/11/2013	61755	VALE TRANSPORTE	CAPITALIZED		13201003.00	21,79
1	1004	CELULA ARIBABIBA	10164	DF-1 HOPI HERO HANGO	42601001	30/11/2013	61755	VALE TRANSPORTE	CAPITALIZED		13201003.00	21,79
1	1004	CELULA ARIBABIBA	10560	DR-1 KATAPUL	42601001	30/11/2013	61755	VALE TRANSPORTE	CAPITALIZED		13201003.00	21,79
1	1004	CELULA ARIBABIBA	10167	DF-4 HOPI HERO DOG	42601001	30/11/2013	61755	VALE TRANSPORTE	CAPITALIZED		13201003.00	21,79
1	1004	CELULA ARIBABIBA	10572	DR-4 TRUKES DI PINGUIM	42601001	30/11/2013	61755	VALE TRANSPORTE	CAPITALIZED		13201003.00	21,79
1	1004	CELULA ARIBABIBA	10362	DM-3 HERO SHOPI	42601001	30/11/2013	61756	VALE TRANSPORTE	CAPITALIZED		13201003.00	113,27
1	1004	CELULA ARIBABIBA	10274	DG-15 ENIGMA CHARADA	42601001	30/11/2013	61756	VALE TRANSPORTE	CAPITALIZED		13201003.00	113,27
1	1004	CELULA ARIBABIBA	10764	DV01 VIAS ARIBABIBA	42601001	30/11/2013	61756	VALE TRANSPORTE	CAPITALIZED		13201003.00	113,27
1	1004	CELULA ARIBABIBA	10767	DV01 ENKONTRI DI HEROIS	42601001	30/11/2013	61756	VALE TRANSPORTE	CAPITALIZED		13201003.00	113,27
1	1004	CELULA ARIBABIBA	10165	DF-2 EISKRIM MR FREEZE	42601001	30/11/2013	61756	VALE TRANSPORTE	CAPITALIZED		13201003.00	113,27
1	1004	CELULA ARIBABIBA	10573	DR-5 TOKAIA	42601001	30/11/2013	61756	VALE TRANSPORTE	CAPITALIZED		13201003.00	113,27
1	1006	CELULA APOIO	10920	CONTEUDO	42601001	30/11/2013	61756	VALE TRANSPORTE	CAPITALIZED		13201003.00	113,27
1	1004	CELULA ARIBABIBA	10576	DR-8 BAT HATARI	42601001	30/11/2013	61756	VALE TRANSPORTE	CAPITALIZED		13201003.00	113,27
1	1004	CELULA ARIBABIBA	10571	DR-2 ELEKTRON	42601001	30/11/2013	61756	VALE TRANSPORTE	CAPITALIZED		13201003.00	113,27
1	1004	CELULA ARIBABIBA	10574	DR-9 DISMONTI	42601001	30/11/2013	61756	VALE TRANSPORTE	CAPITALIZED		13201003.00	113,27
1	1004	CELULA ARIBABIBA	10164	DF-1 HOPI HERO HANGO	42601001	30/11/2013	61756	VALE TRANSPORTE	CAPITALIZED		13201003.00	113,27
1	1004	CELULA ARIBABIBA	10560	DR-1 KATAPUL	42601001	30/11/2013	61756	VALE TRANSPORTE	CAPITALIZED		13201003.00	113,27
1	1004	CELULA ARIBABIBA	10167	DF-4 HOPI HERO DOG	42601001	30/11/2013	61756	VALE TRANSPORTE	CAPITALIZED		13201003.00	113,27
1	1004	CELULA ARIBABIBA	10572	DR-4 TRUKES DI PINGUIM	42601001	30/11/2013	61756	VALE TRANSPORTE	CAPITALIZED		13201003.00	113,27
1	1004	CELULA ARIBABIBA	10362	DM-3 HERO SHOPI	42601001	30/11/2013	61757	VALE TRANSPORTE	CAPITALIZED		13201003.00	573,59
1	1004	CELULA ARIBABIBA	10274	DG-15 ENIGMA CHARADA	42601001	30/11/2013	61757	VALE TRANSPORTE	CAPITALIZED		13201003.00	573,59
1	1004	CELULA ARIBABIBA	10764	DV01 VIAS ARIBABIBA	42601001	30/11/2013	61757	VALE TRANSPORTE	CAPITALIZED		13201003.00	573,59
1	1004	CELULA ARIBABIBA	10767	DV01 ENKONTRI DI HEROIS	42601001	30/11/2013	61757	VALE TRANSPORTE	CAPITALIZED		13201003.00	573,59
1	1004	CELULA ARIBABIBA	10165	DF-2 EISKRIM MR FREEZE	42601001	30/11/2013	61757	VALE TRANSPORTE	CAPITALIZED		13201003.00	573,59
1	1004	CELULA ARIBABIBA	10573	DR-5 TOKAIA	42601001	30/11/2013	61757	VALE TRANSPORTE	CAPITALIZED		13201003.00	573,59
1	1006	CELULA APOIO	10920	CONTEUDO	42601001	30/11/2013	61757	VALE TRANSPORTE	CAPITALIZED		13201003.00	573,59
1	1004	CELULA ARIBABIBA	10576	DR-8 BAT HATARI	42601001	30/11/2013	61757	VALE TRANSPORTE	CAPITALIZED		13201003.00	573,59
1	1004	CELULA ARIBABIBA	10571	DR-2 ELEKTRON	42601001	30/11/2013	61757	VALE TRANSPORTE	CAPITALIZED		13201003.00	573,59
1	1004	CELULA ARIBABIBA	10574	DR-9 DISMONTI	42601001	30/11/2013	61757	VALE TRANSPORTE	CAPITALIZED		13201003.00	573,59
1	1004	CELULA ARIBABIBA	10164	DF-1 HOPI HERO HANGO	42601001	30/11/2013	61757	VALE TRANSPORTE	CAPITALIZED		13201003.00	573,59
1	1004	CELULA ARIBABIBA	10560	DR-1 KATAPUL	42601001	30/11/2013	61757	VALE TRANSPORTE	CAPITALIZED		13201003.00	573,59
1	1004	CELULA ARIBABIBA	10167	DF-4 HOPI HERO DOG	42601001	30/11/2013	61757	VALE TRANSPORTE	CAPITALIZED		13201003.00	573,59
1	1004	CELULA ARIBABIBA	10572	DR-4 TRUKES DI PINGUIM	42601001	30/11/2013	61757	VALE TRANSPORTE	CAPITALIZED		13201003.00	573,59
1	1004	CELULA ARIBABIBA	10362	DM-3 HERO SHOPI	42601001	30/11/2013	61758	SEGURO DE VIDA	CAPITALIZED		13201003.00	8,26
1	1004	CELULA ARIBABIBA	10274	DG-15 ENIGMA CHARADA	42601001	30/11/2013	61758	SEGURO DE VIDA	CAPITALIZED		13201003.00	8,26
1	1004	CELULA ARIBABIBA	10764	DV01 VIAS ARIBABIBA	42601001	30/11/2013	61758	SEGURO DE VIDA	CAPITALIZED		13201003.00	8,26
1	1004	CELULA ARIBABIBA	10767	DV01 ENKONTRI DI HEROIS	42601001	30/11/2013	61758	SEGURO DE VIDA	CAPITALIZED		13201003.00	8,26
1	1004	CELULA ARIBABIBA	10165	DF-2 EISKRIM MR FREEZE	42601001	30/11/2013	61758	SEGURO DE VIDA	CAPITALIZED		13201003.00	8,26
1	1004	CELULA ARIBABIBA	10573	DR-5 TOKAIA	42601001	30/11/2013	61758	SEGURO DE VIDA	CAPITALIZED		13201003.00	8,26
1	1006	CELULA APOIO	10920	CONTEUDO	42601001	30/11/2013	61758	SEGURO DE VIDA	CAPITALIZED		13201003.00	8,26
1	1004	CELULA ARIBABIBA	10576	DR-8 BAT HATARI	42601001	30/11/2013	61758	SEGURO DE VIDA	CAPITALIZED		13201003.00	8,26
1	1004	CELULA ARIBABIBA	10571	DR-2 ELEKTRON	42601001	30/11/2013	61758	SEGURO DE VIDA	CAPITALIZED		13201003.00	8,26
1	1004	CELULA ARIBABIBA	10574	DR-9 DISMONTI	42601001	30/11/2013	61758	SEGURO DE VIDA	CAPITALIZED		13201003.00	8,26
1	1004	CELULA ARIBABIBA	10164	DF-1 HOPI HERO HANGO	42601001	30/11/2013	61758	SEGURO DE VIDA	CAPITALIZED		13201003.00	8,26
1	1004	CELULA ARIBABIBA	10560	DR-1 KATAPUL	42601001	30/11/2013	61758	SEGURO DE VIDA	CAPITALIZED		13201003.00	8,26
1	1004	CELULA ARIBABIBA	10167	DF-4 HOPI HERO DOG	42601001	30/11/2013	61758	SEGURO DE VIDA	CAPITALIZED		13201003.00	8,26
1	1004	CELULA ARIBABIBA	10572	DR-4 TRUKES DI PINGUIM	42601001	30/11/2013	61758	SEGURO DE VIDA	CAPITALIZED		13201003.00	8,26
1	1004	CELULA ARIBABIBA	10362	DM-3 HERO SHOPI	42601001	30/11/2013	61759	SEGURO DE VIDA	CAPITALIZED		13201003.00	8,77
1	1004	CELULA ARIBABIBA	10274	DG-15 ENIGMA CHARADA	42601001	30/11/2013	61759	SEGURO DE VIDA	CAPITALIZED		13201003.00	8,77
1	1004	CELULA ARIBABIBA	10764	DV01 VIAS ARIBABIBA	42601001	30/11/2013	61759	SEGURO DE VIDA	CAPITALIZED		13201003.00	8,77
1	1004	CELULA ARIBABIBA	10767	DV01 ENKONTRI DI HEROIS	42601001	30/11/2013	61759	SEGURO DE VIDA	CAPITALIZED		13201003.00	8,77
1	1004	CELULA ARIBABIBA	10165	DF-2 EISKRIM MR FREEZE	42601001	30/11/2013	61759	SEGURO DE VIDA	CAPITALIZED		13201003.00	8,77
1	1004	CELULA ARIBABIBA	10573	DR-5 TOKAIA	42601001	30/11/2013	61759	SEGURO DE VIDA	CAPITALIZED		13201003.00	8,77
1	1006	CELULA APOIO	10920	CONTEUDO	42601001	30/11/2013	61759	SEGURO DE VIDA	CAPITALIZED		13201003.00	8,77
1	1004	CELULA ARIBABIBA	10576	DR-8 BAT HATARI	42601001	30/11/2013	61759	SEGURO DE VIDA	CAPITALIZED		13201003.00	8,77
1	1004	CELULA ARIBABIBA	10571	DR-2 ELEKTRON	42601001	30/11/2013	61759	SEGURO DE VIDA	CAPITALIZED		13201003.00	8,77
1	1004	CELULA ARIBABIBA	10574	DR-9 DISMONTI	42601001	30/11/2013	61759	SEGURO DE VIDA	CAPITALIZED		13201003.00	8,77
1	1004	CELULA ARIBABIBA	10164	DF-1 HOPI HERO HANGO	42601001	30/11/2013	61759	SEGURO DE VIDA	CAPITALIZED		13201003.00	8,77
1	1004	CELULA ARIBABIBA	10560	DR-1 KATAPUL	42601001	30/11/2013	61759	SEGURO DE VIDA	CAPITALIZED		13201003.00	8,77
1	1004	CELULA ARIBABIBA	10167	DF-4 HOPI HERO DOG	42601001	30/11/2013	61759	SEGURO DE VIDA	CAPITALIZED		13201003.00	8,77
1	1004	CELULA ARIBABIBA	10572	DR-4 TRUKES DI PINGUIM	42601001	30/11/2013	61759	SEGURO DE VIDA	CAPITALIZED		13201003.00	8,77
1	1004	CELULA ARIBABIBA	10362	DM-3 HERO SHOPI	42601001	30/11/2013	61760	SEGURO DE VIDA	CAPITALIZED		13201003.00	116,38
1	1004	CELULA ARIBABIBA	10274	DG-15 ENIGMA CHARADA	42601001	30/11/2013	61760	SEGURO DE VIDA	CAPITALIZED		13201003.00	116,38
1	1004	CELULA ARIBABIBA	10764	DV01 VIAS ARIBABIBA	42601001	30/11/2013	61760	SEGURO DE VIDA	CAPITALIZED		13201003.00	116,38
1	1004	CELULA ARIBABIBA	10767	DV01 ENKONTRI DI HEROIS	42601001	30/11/2013	61760	SEGURO DE VIDA	CAPITALIZED		13201003.00	116,38
1	1004	CELULA ARIBABIBA	10165	DF-2 EISKRIM MR FREEZE	42601001	30/11/2013	61760	SEGURO DE VIDA	CAPITALIZED		13201003.00	116,38
1	1004	CELULA ARIBABIBA	10573	DR-5 TOKAIA	42601001	30/11/2013	61760	SEGURO DE VIDA	CAPITALIZED		13201003.00	116,38
1	1006	CELULA APOIO	10920	CONTEUDO	42601001	30/11/2013	61760	SEGURO DE VIDA	CAPITALIZED		13201003.00	116,38
1	1004	CELULA ARIBABIBA	10576	DR-8 BAT HATARI	42601001	30/11/2013	61760	SEGURO DE VIDA	CAPITALIZED		13201003.00	116,38
1	1004	CELULA ARIBABIBA	10571	DR-2 ELEKTRON	42601001	30/11/2013	61760	SEGURO DE VIDA	CAPITALIZED		13201003.00	116,38
1	1004	CELULA ARIBABIBA	10574	DR-9 DISMONTI	42601001	30/11/2013	61760	SEGURO DE VIDA	CAPITALIZED		13201003.00	116,38
1	1004	CELULA ARIBABIBA	10164	DF-1 HOPI HERO HANGO	42601001	30/11/2013	61760	SEGURO DE VIDA	CAPITALIZED		13201003.00	116,38
1	1004	CELULA ARIBABIBA	10560	DR-1 KATAPUL	42601001	30/11/2013	61760	SEGURO DE VIDA	CAPITALIZED		13201003.00	116,38
1	1004	CELULA ARIBABIBA	10167	DF-4 HOPI HERO DOG	42601001	30/11/2013	61760	SEGURO DE VIDA	CAPITALIZED		13201003.00	116,38
1	1004	CELULA ARIBABIBA	10572	DR-4 TRUKES DI PINGUIM	42601001	30/11/2013	61760	SEGURO DE VIDA	CAPITALIZED		13201003.00	116,38
1	1004	CELULA ARIBABIBA	10362	DM-3 HERO SHOPI	42601001	30/11/2013	61761	ASSISTENCIA MEDICA	CAPITALIZED		13201003.00	4,46
1	1004	CELULA ARIBABIBA	10274	DG-15 ENIGMA CHARADA	42601001	30/11/2013	61761	ASSISTENCIA MEDICA	CAPITALIZED		13201003.00	4,46
1	1004	CELULA ARIBABIBA	10764	DV01 VIAS ARIBABIBA	42601001	30/11/2013	61761	ASSISTENCIA MEDICA	CAPITALIZED		13201003.00	4,46
1	1004	CELULA ARIBABIBA	10767	DV01 ENKONTRI DI HEROIS	42601001	30/11/2013	61761	ASSISTENCIA MEDICA	CAPITALIZED		13201003.00	4,46
1	1004	CELULA ARIBABIBA	10165	DF-2 EISKRIM MR FREEZE	42601001	30/11/2013	61761	ASSISTENCIA MEDICA	CAPITALIZED		13201003.00	4,46
1	1004	CELULA ARIBABIBA	10573	DR-5 TOKAIA	42601001	30/11/2013	61761	ASSISTENCIA MEDICA	CAPITALIZED		13201003.00	4,46
1	1006	CELULA APOIO	10920	CONTEUDO	42601001	30/11/2013	61761	ASSISTENCIA MEDICA	CAPITALIZED		13201003.00	4,46
1	1004	CELULA ARIBABIBA	10576	DR-8 BAT HATARI	42601001	30/11/2013	61761	ASSISTENCIA MEDICA	CAPITALIZED		13201003.00	4,46
1	1004	CELULA ARIBABIBA	10571	DR-2 ELEKTRON	42601001	30/11/2013	61761	ASSISTENCIA MEDICA	CAPITALIZED		13201003.00	4,46
1	1004	CELULA ARIBABIBA	10574	DR-9 DISMONTI	42601001	30/11/2013	61761	ASSISTENCIA MEDICA	CAPITALIZED		13201003.00	4,46
1	1004	CELULA ARIBABIBA	10164	DF-1 HOPI HERO HANGO	42601001	30/11/2013	61761	ASSISTENCIA MEDICA	CAPITALIZED		13201003.00	4,46
1	1004	CELULA ARIBABIBA	10560	DR-1 KATAPUL	42601001	30/11/2013	61761	ASSISTENCIA MEDICA	CAPITALIZED		13201003.00	4,46
1	1004	CELULA ARIBABIBA	10167	DF-4 HOPI HERO DOG	42601001	30/11/2013	61761	ASSISTENCIA MEDICA	CAPITALIZED		13201003.00	4,46
1	1004	CELULA ARIBABIBA	10572	DR-4 TRUKES DI PINGUIM	42601001	30/11/2013	61761	ASSISTENCIA MEDICA	CAPITALIZED		13201003.00	4,46
1	1004	CELULA ARIBABIBA	10362	DM-3 HERO SHOPI	42601001	30/11/2013	61762	ASSISTENCIA MEDICA	CAPITALIZED		13201003.00	1.160,16
1	1004	CELULA ARIBABIBA	10274	DG-15 ENIGMA CHARADA	42601001	30/11/2013	61762	ASSISTENCIA MEDICA	CAPITALIZED		13201003.00	1.160,16
1	1004	CELULA ARIBABIBA	10764	DV01 VIAS ARIBABIBA	42601001	30/11/2013	61762	ASSISTENCIA MEDICA	CAPITALIZED		13201003.00	1.160,16
1	1004	CELULA ARIBABIBA	10767	DV01 ENKONTRI DI HEROIS	42601001	30/11/2013	61762	ASSISTENCIA MEDICA	CAPITALIZED		13201003.00	1.160,16
1	1004	CELULA ARIBABIBA	10165	DF-2 EISKRIM MR FREEZE	42601001	30/11/2013	61762	ASSISTENCIA MEDICA	CAPITALIZED		13201003.00	1.160,16
1	1004	CELULA ARIBABIBA	10573	DR-5 TOKAIA	42601001	30/11/2013	61762	ASSISTENCIA MEDICA	CAPITALIZED		13201003.00	1.160,16
1	1006	CELULA APOIO	10920	CONTEUDO	42601001	30/11/2013	61762	ASSISTENCIA MEDICA	CAPITALIZED		13201003.00	1.160,16
1	1004	CELULA ARIBABIBA	10576	DR-8 BAT HATARI	42601001	30/11/2013	61762	ASSISTENCIA MEDICA	CAPITALIZED		13201003.00	1.160,16
1	1004	CELULA ARIBABIBA	10571	DR-2 ELEKTRON	42601001	30/11/2013	61762	ASSISTENCIA MEDICA	CAPITALIZED		13201003.00	1.160,16
1	1004	CELULA ARIBABIBA	10574	DR-9 DISMONTI	42601001	30/11/2013	61762	ASSISTENCIA MEDICA	CAPITALIZED		13201003.00	1.160,16
1	1004	CELULA ARIBABIBA	10164	DF-1 HOPI HERO HANGO	42601001	30/11/2013	61762	ASSISTENCIA MEDICA	CAPITALIZED		13201003.00	1.160,16
1	1004	CELULA ARIBABIBA	10560	DR-1 KATAPUL	42601001	30/11/2013	61762	ASSISTENCIA MEDICA	CAPITALIZED		13201003.00	1.160,16
1	1004	CELULA ARIBABIBA	10167	DF-4 HOPI HERO DOG	42601001	30/11/2013	61762	ASSISTENCIA MEDICA	CAPITALIZED		13201003.00	1.160,16
1	1004	CELULA ARIBABIBA	10572	DR-4 TRUKES DI PINGUIM	42601001	30/11/2013	61762	ASSISTENCIA MEDICA	CAPITALIZED		13201003.00	1.160,16
1	1004	CELULA ARIBABIBA	10362	DM-3 HERO SHOPI	42601001	30/11/2013	61763	CESTA BASICA	CAPITALIZED		13201003.00	57,71
1	1004	CELULA ARIBABIBA	10274	DG-15 ENIGMA CHARADA	42601001	30/11/2013	61763	CESTA BASICA	CAPITALIZED		13201003.00	57,71
1	1004	CELULA ARIBABIBA	10764	DV01 VIAS ARIBABIBA	42601001	30/11/2013	61763	CESTA BASICA	CAPITALIZED		13201003.00	57,71
1	1004	CELULA ARIBABIBA	10767	DV01 ENKONTRI DI HEROIS	42601001	30/11/2013	61763	CESTA BASICA	CAPITALIZED		13201003.00	57,71
1	1004	CELULA ARIBABIBA	10165	DF-2 EISKRIM MR FREEZE	42601001	30/11/2013	61763	CESTA BASICA	CAPITALIZED		13201003.00	57,71
1	1004	CELULA ARIBABIBA	10573	DR-5 TOKAIA	42601001	30/11/2013	61763	CESTA BASICA	CAPITALIZED		13201003.00	57,71
1	1006	CELULA APOIO	10920	CONTEUDO	42601001	30/11/2013	61763	CESTA BASICA	CAPITALIZED		13201003.00	57,71
1	1004	CELULA ARIBABIBA	10576	DR-8 BAT HATARI	42601001	30/11/2013	61763	CESTA BASICA	CAPITALIZED		13201003.00	57,71
1	1004	CELULA ARIBABIBA	10571	DR-2 ELEKTRON	42601001	30/11/2013	61763	CESTA BASICA	CAPITALIZED		13201003.00	57,71
1	1004	CELULA ARIBABIBA	10574	DR-9 DISMONTI	42601001	30/11/2013	61763	CESTA BASICA	CAPITALIZED		13201003.00	57,71
1	1004	CELULA ARIBABIBA	10164	DF-1 HOPI HERO HANGO	42601001	30/11/2013	61763	CESTA BASICA	CAPITALIZED		13201003.00	57,71
1	1004	CELULA ARIBABIBA	10560	DR-1 KATAPUL	42601001	30/11/2013	61763	CESTA BASICA	CAPITALIZED		13201003.00	57,71
1	1004	CELULA ARIBABIBA	10167	DF-4 HOPI HERO DOG	42601001	30/11/2013	61763	CESTA BASICA	CAPITALIZED		13201003.00	57,71
1	1004	CELULA ARIBABIBA	10572	DR-4 TRUKES DI PINGUIM	42601001	30/11/2013	61763	CESTA BASICA	CAPITALIZED		13201003.00	57,71
1	1004	CELULA ARIBABIBA	10362	DM-3 HERO SHOPI	42601001	30/11/2013	61764	CESTA BASICA	CAPITALIZED		13201003.00	438,29
1	1004	CELULA ARIBABIBA	10274	DG-15 ENIGMA CHARADA	42601001	30/11/2013	61764	CESTA BASICA	CAPITALIZED		13201003.00	438,29
1	1004	CELULA ARIBABIBA	10764	DV01 VIAS ARIBABIBA	42601001	30/11/2013	61764	CESTA BASICA	CAPITALIZED		13201003.00	438,29
1	1004	CELULA ARIBABIBA	10767	DV01 ENKONTRI DI HEROIS	42601001	30/11/2013	61764	CESTA BASICA	CAPITALIZED		13201003.00	438,29
1	1004	CELULA ARIBABIBA	10165	DF-2 EISKRIM MR FREEZE	42601001	30/11/2013	61764	CESTA BASICA	CAPITALIZED		13201003.00	438,29

fls. 98846

Este documento é cópia do original, assinado digitalmente por CAMILA APARECIDA DIAS LIMA e Tribunal de Justica do Estado de Sao Paulo, protocolado em 01/03/2019 às 20:56, sob o número WJMJ19700053040.
Para conferir o original, acesse o site https://esaj.tjsp.jus.br/pastadigital/pg/abrirConferenciaDocumento.do, informe o processo 1002265-62.2016.8.26.0659 e código 4488B7B.

1	1004	CELULA ARIBABIBA	10573	DR-5 TOKAIA	42601001	30/11/2013	61764	CESTA BASICA	CAPITALIZED		13201003.00	438,29
1	1006	CELULA APOIO	10920	CONTEUDO	42601001	30/11/2013	61764	CESTA BASICA	CAPITALIZED		13201003.00	438,29
1	1004	CELULA ARIBABIBA	10576	DR-8 BAT HATARI	42601001	30/11/2013	61764	CESTA BASICA	CAPITALIZED		13201003.00	438,29
1	1004	CELULA ARIBABIBA	10571	DR-2 ELEKTRON	42601001	30/11/2013	61764	CESTA BASICA	CAPITALIZED		13201003.00	438,29
1	1004	CELULA ARIBABIBA	10574	DR-9 DISMONTI	42601001	30/11/2013	61764	CESTA BASICA	CAPITALIZED		13201003.00	438,29
1	1004	CELULA ARIBABIBA	10164	DF-1 HOPI HERO HANGO	42601001	30/11/2013	61764	CESTA BASICA	CAPITALIZED		13201003.00	438,29
1	1004	CELULA ARIBABIBA	10560	DR-1 KATAPUL	42601001	30/11/2013	61764	CESTA BASICA	CAPITALIZED		13201003.00	438,29
1	1004	CELULA ARIBABIBA	10167	DF-4 HOPI HERO DOG	42601001	30/11/2013	61764	CESTA BASICA	CAPITALIZED		13201003.00	438,29
1	1004	CELULA ARIBABIBA	10572	DR-4 TRUKES DI PINGUIM	42601001	30/11/2013	61764	CESTA BASICA	CAPITALIZED		13201003.00	438,29
1	1004	CELULA ARIBABIBA	10362	DM-3 HERO SHOPI	42601001	30/11/2013	61765	MAO DE OBRA - REFEICAO	CAPITALIZED		13201003.00	191,35
1	1004	CELULA ARIBABIBA	10274	DG-15 ENIGMA CHARADA	42601001	30/11/2013	61765	MAO DE OBRA - REFEICAO	CAPITALIZED		13201003.00	191,35
1	1004	CELULA ARIBABIBA	10764	DV01 VIAS ARIBABIBA	42601001	30/11/2013	61765	MAO DE OBRA - REFEICAO	CAPITALIZED		13201003.00	191,35
1	1004	CELULA ARIBABIBA	10767	DV01 ENKONTRI DI HEROIS	42601001	30/11/2013	61765	MAO DE OBRA - REFEICAO	CAPITALIZED		13201003.00	191,35
1	1004	CELULA ARIBABIBA	10165	DF-2 EISKRIM MR FREEZE	42601001	30/11/2013	61765	MAO DE OBRA - REFEICAO	CAPITALIZED		13201003.00	191,35
1	1004	CELULA ARIBABIBA	10573	DR-5 TOKAIA	42601001	30/11/2013	61765	MAO DE OBRA - REFEICAO	CAPITALIZED		13201003.00	191,35
1	1006	CELULA APOIO	10920	CONTEUDO	42601001	30/11/2013	61765	MAO DE OBRA - REFEICAO	CAPITALIZED		13201003.00	191,35
1	1004	CELULA ARIBABIBA	10576	DR-8 BAT HATARI	42601001	30/11/2013	61765	MAO DE OBRA - REFEICAO	CAPITALIZED		13201003.00	191,35
1	1004	CELULA ARIBABIBA	10571	DR-2 ELEKTRON	42601001	30/11/2013	61765	MAO DE OBRA - REFEICAO	CAPITALIZED		13201003.00	191,35
1	1004	CELULA ARIBABIBA	10574	DR-9 DISMONTI	42601001	30/11/2013	61765	MAO DE OBRA - REFEICAO	CAPITALIZED		13201003.00	191,35
1	1004	CELULA ARIBABIBA	10164	DF-1 HOPI HERO HANGO	42601001	30/11/2013	61765	MAO DE OBRA - REFEICAO	CAPITALIZED		13201003.00	191,35
1	1004	CELULA ARIBABIBA	10560	DR-1 KATAPUL	42601001	30/11/2013	61765	MAO DE OBRA - REFEICAO	CAPITALIZED		13201003.00	191,35
1	1004	CELULA ARIBABIBA	10167	DF-4 HOPI HERO DOG	42601001	30/11/2013	61765	MAO DE OBRA - REFEICAO	CAPITALIZED		13201003.00	191,35
1	1004	CELULA ARIBABIBA	10572	DR-4 TRUKES DI PINGUIM	42601001	30/11/2013	61765	MAO DE OBRA - REFEICAO	CAPITALIZED		13201003.00	191,35
1	1005	CELULA INFANTASIA	10593	ER-5 LOKOLORE	42601001	30/11/2013	61766	REEMBOLSO DE DESPESAS	CAPITALIZED		13201003.00	31
1	1004	CELULA ARIBABIBA	10572	DR-4 TRUKES DI PINGUIM	42601001	30/11/2013	61767	REEMBOLSO DE DESPESAS	CAPITALIZED		13201003.00	[illegible]
1	1005	CELULA INFANTASIA	10593	ER-5 LOKOLORE	42601001	30/11/2013	61768	REEMBOLSO DE DESPESAS	CAPITALIZED		13201003.00	31
1	1005	CELULA INFANTASIA	10593	ER-5 LOKOLORE	42601001	30/11/2013	61769	REEMBOLSO DE DESPESAS	CAPITALIZED		13201003.00	7,4
1	1004	CELULA ARIBABIBA	10574	DR-9 DISMONTI	42601001	30/11/2013	61770	REEMBOLSO DE DESPESAS	CAPITALIZED		13201003.00	37,2
1	1004	CELULA ARIBABIBA	10572	DR-4 TRUKES DI PINGUIM	42601001	30/11/2013	61771	REEMBOLSO DE DESPESAS	CAPITALIZED		13201003.00	26,04
1	1005	CELULA INFANTASIA	10593	ER-5 LOKOLORE	42601001	30/11/2013	61772	REEMBOLSO DE DESPESAS	CAPITALIZED		13201003.00	26,04
1	1005	CELULA INFANTASIA	10593	ER-5 LOKOLORE	42601001	30/11/2013	61773	REEMBOLSO DE DESPESAS	CAPITALIZED		13201003.00	63,4
1	1001	CELULA WILD WEST	10508	AR-12 MONTANHA RUSSA	42601001	16/04/2012	61774	SERVICO DE CONSTRUCAO CIVIL	CIP		13201900.00	86.527,94
1	1004	CELULA ARIBABIBA	10573	DR-5 TOKAIA	42601001	30/11/2013	61775	PROJETOS DE IMPLANTACAO ARIBABIBA E TE	CAPITALIZED		13201003.00	1.150,00
1	1004	CELULA ARIBABIBA	10362	DM-3 HERO SHOPI	42601001	30/11/2013	61776	SERVICOS / DESPESAS GERAIS - HONORARIOS	CAPITALIZED		13201003.00	29.311,50
1	1004	CELULA ARIBABIBA	10274	DG-15 ENIGMA CHARADA	42601001	30/11/2013	61776	SERVICOS / DESPESAS GERAIS - HONORARIOS	CAPITALIZED		13201003.00	29.311,50
1	1004	CELULA ARIBABIBA	10764	DV01 VIAS ARIBABIBA	42601001	30/11/2013	61776	SERVICOS / DESPESAS GERAIS - HONORARIOS	CAPITALIZED		13201003.00	29.311,50
1	1004	CELULA ARIBABIBA	10767	DV01 ENKONTRI DI HEROIS	42601001	30/11/2013	61776	SERVICOS / DESPESAS GERAIS - HONORARIOS	CAPITALIZED		13201003.00	29.311,50
1	1004	CELULA ARIBABIBA	10165	DF-2 EISKRIM MR FREEZE	42601001	30/11/2013	61776	SERVICOS / DESPESAS GERAIS - HONORARIOS	CAPITALIZED		13201003.00	29.311,50
1	1004	CELULA ARIBABIBA	10573	DR-5 TOKAIA	42601001	30/11/2013	61776	SERVICOS / DESPESAS GERAIS - HONORARIOS	CAPITALIZED		13201003.00	29.311,50
1	1006	CELULA APOIO	10920	CONTEUDO	42601001	30/11/2013	61776	SERVICOS / DESPESAS GERAIS - HONORARIOS	CAPITALIZED		13201003.00	29.311,50
1	1004	CELULA ARIBABIBA	10576	DR-8 BAT HATARI	42601001	30/11/2013	61776	SERVICOS / DESPESAS GERAIS - HONORARIOS	CAPITALIZED		13201003.00	29.311,50
1	1004	CELULA ARIBABIBA	10571	DR-2 ELEKTRON	42601001	30/11/2013	61776	SERVICOS / DESPESAS GERAIS - HONORARIOS	CAPITALIZED		13201003.00	29.311,50
1	1004	CELULA ARIBABIBA	10574	DR-9 DISMONTI	42601001	30/11/2013	61776	SERVICOS / DESPESAS GERAIS - HONORARIOS	CAPITALIZED		13201003.00	29.311,50
1	1004	CELULA ARIBABIBA	10164	DF-1 HOPI HERO HANGO	42601001	30/11/2013	61776	SERVICOS / DESPESAS GERAIS - HONORARIOS	CAPITALIZED		13201003.00	29.311,50
1	1004	CELULA ARIBABIBA	10560	DR-1 KATAPUL	42601001	30/11/2013	61776	SERVICOS / DESPESAS GERAIS - HONORARIOS	CAPITALIZED		13201003.00	29.311,50
1	1004	CELULA ARIBABIBA	10167	DF-4 HOPI HERO DOG	42601001	30/11/2013	61776	SERVICOS / DESPESAS GERAIS - HONORARIOS	CAPITALIZED		13201003.00	29.311,50
1	1004	CELULA ARIBABIBA	10572	DR-4 TRUKES DI PINGUIM	42601001	30/11/2013	61776	SERVICOS / DESPESAS GERAIS - HONORARIOS	CAPITALIZED		13201003.00	29.311,50
1	1005	CELULA INFANTASIA	10589	EE-1 TRAKITANAS A - MAQUINAS DE BOLINHA	42601001	30/11/2013	61777	SERVICOS - FRETES / TRANSPORTES	CAPITALIZED		13201003.00	1.811,86
1	1005	CELULA INFANTASIA	10590	ER-2 GIRANDA DI MUSIK	42601001	30/11/2013	61778	PRIMER AUTOMOTIVO	CAPITALIZED		13201003.00	111,6
1	1005	CELULA INFANTASIA	10590	ER-2 GIRANDA DI MUSIK	42601001	30/11/2013	61779	MASSA POLIESTER ,LATA 900 GRS (FABRICANT	CAPITALIZED		13201003.00	104
1	1005	CELULA INFANTASIA	10590	ER-2 GIRANDA DI MUSIK	42601001	30/11/2013	61780	MASSA RAPIDA ,LATA 900 ML (FABRICANTE M	CAPITALIZED		13201003.00	32
1	1005	CELULA INFANTASIA	10590	ER-2 GIRANDA DI MUSIK	42601001	30/11/2013	61781	ROLO DE ESPUMA COM CABO (LARGURA DE 5	CAPITALIZED		13201003.00	104
1	1004	CELULA ARIBABIBA	10164	DF-1 HOPI HERO HANGO	42601001	30/11/2013	61782	LOCACAO DE EQUIPAMENTOS - PLATAFORMA	CAPITALIZED		13201003.00	590
1	1004	CELULA ARIBABIBA	10164	DF-1 HOPI HERO HANGO	42601001	30/11/2013	61783	LOCACAO DE EQUIPAMENTOS - PLATAFORMA	CAPITALIZED		13201003.00	590
1	1004	CELULA ARIBABIBA	10164	DF-1 HOPI HERO HANGO	42601001	30/11/2013	61784	LOCACAO DE EQUIPAMENTOS - PLATAFORMA	CAPITALIZED		13201003.00	590
1	1005	CELULA INFANTASIA	10787	EV01 VIAS INFANTASIA	42601001	30/11/2013	61785	PROJETOS DE IMPLANTACAO ARIBABIBA E TE	CAPITALIZED		13201003.00	1.150,00
1	1004	CELULA ARIBABIBA	10573	DR-5 TOKAIA	42601001	30/11/2013	61786	PROJETOS DE IMPLANTACAO ARIBABIBA E TE	CAPITALIZED		13201003.00	1.150,00
1	1005	CELULA INFANTASIA	10787	EV01 VIAS INFANTASIA	42601001	30/11/2013	61787	PROJETOS DE IMPLANTACAO ARIBABIBA E TE	CAPITALIZED		13201003.00	1.150,00
1	1004	CELULA ARIBABIBA	10573	DR-5 TOKAIA	42601001	30/11/2013	61788	PROJETOS DE IMPLANTACAO ARIBABIBA E TE	CAPITALIZED		13201003.00	1.150,00
1	1005	CELULA INFANTASIA	10787	EV01 VIAS INFANTASIA	42601001	30/11/2013	61789	PROJETOS DE IMPLANTACAO ARIBABIBA E TE	CAPITALIZED		13201003.00	1.150,00
1	1004	CELULA ARIBABIBA	10560	DR-1 KATAPUL	42601001	30/11/2013	61790	SERVICO DE MAO DE OBRA DE OFICIAL DE ELE	CAPITALIZED		13201003.00	666,67
1	1004	CELULA ARIBABIBA	10576	DR-8 BAT HATARI	42601001	30/11/2013	61791	SERVICO DE MAO DE OBRA DE OFICIAL DE ELE	CAPITALIZED		13201003.00	666,67
1	1004	CELULA ARIBABIBA	10166	DF-3 HOPI HERO HANGO	42601001	30/11/2013	61792	SERVICO DE MAO DE OBRA DE OFICIAL DE ELE	CAPITALIZED		13201003.00	666,67
1	1004	CELULA ARIBABIBA	10574	DR-9 DISMONTI	42601001	30/11/2013	61793	SERVICO DE MAO DE OBRA DE OFICIAL DE ELE	CAPITALIZED		13201003.00	666,67
1	1004	CELULA ARIBABIBA	10165	DF-2 EISKRIM MR FREEZE	42601001	30/11/2013	61794	SERVICO DE MAO DE OBRA DE OFICIAL DE ELE	CAPITALIZED		13201003.00	666,67
1	1004	CELULA ARIBABIBA	10363	DM-2 PLANETA DIARIO	42601001	30/11/2013	61795	SERVICO DE MAO DE OBRA DE OFICIAL DE ELE	CAPITALIZED		13201003.00	666,67
1	1004	CELULA ARIBABIBA	10578	DR-7 CINEMOTION	42601001	30/11/2013	61796	SERVICO DE MAO DE OBRA DE OFICIAL DE ELE	CAPITALIZED		13201003.00	666,67
1	1004	CELULA ARIBABIBA	10571	DR-2 ELEKTRON	42601001	30/11/2013	61797	SERVICO DE MAO DE OBRA DE OFICIAL DE ELE	CAPITALIZED		13201003.00	666,67
1	1004	CELULA ARIBABIBA	10573	DR-5 TOKAIA	42601001	30/11/2013	61798	SERVICO DE MAO DE OBRA DE OFICIAL DE ELE	CAPITALIZED		13201003.00	666,67
1	1004	CELULA ARIBABIBA	10572	DR-4 TRUKES DI PINGUIM	42601001	30/11/2013	61799	SERVICO DE MAO DE OBRA DE OFICIAL DE ELE	CAPITALIZED		13201003.00	666,67
1	1004	CELULA ARIBABIBA	10362	DM-3 HERO SHOPI	42601001	30/11/2013	61800	SERVICO DE MAO DE OBRA DE OFICIAL DE ELE	CAPITALIZED		13201003.00	666,67
1	1004	CELULA ARIBABIBA	10164	DF-1 HOPI HERO HANGO	42601001	30/11/2013	61801	SERVICO DE MAO DE OBRA DE OFICIAL DE ELE	CAPITALIZED		13201003.00	666,67
1	1004	CELULA ARIBABIBA	10573	DR-5 TOKAIA	42601001	30/11/2013	61802	SERVICO DE MAO DE OBRA DE OFICIAL DE ELE	CAPITALIZED		13201003.00	666,67
1	1004	CELULA ARIBABIBA	10576	DR-8 BAT HATARI	42601001	30/11/2013	61803	SERVICO DE MAO DE OBRA DE OFICIAL DE ELE	CAPITALIZED		13201003.00	1.333,33
1	1004	CELULA ARIBABIBA	10560	DR-1 KATAPUL	42601001	30/11/2013	61804	SERVICO DE MAO DE OBRA DE OFICIAL DE ELE	CAPITALIZED		13201003.00	714,29
1	1004	CELULA ARIBABIBA	10167	DF-4 HOPI HERO DOG	42601001	30/11/2013	61805	SERVICO DE MAO DE OBRA DE OFICIAL DE ELE	CAPITALIZED		13201003.00	714,29
1	1004	CELULA ARIBABIBA	10574	DR-9 DISMONTI	42601001	30/11/2013	61806	SERVICO DE MAO DE OBRA DE OFICIAL DE ELE	CAPITALIZED		13201003.00	714,29
1	1004	CELULA ARIBABIBA	10165	DF-2 EISKRIM MR FREEZE	42601001	30/11/2013	61807	SERVICO DE MAO DE OBRA DE OFICIAL DE ELE	CAPITALIZED		13201003.00	714,29
1	1004	CELULA ARIBABIBA	10363	DM-2 PLANETA DIARIO	42601001	30/11/2013	61808	SERVICO DE MAO DE OBRA DE OFICIAL DE ELE	CAPITALIZED		13201003.00	714,29
1	1004	CELULA ARIBABIBA	10578	DR-7 CINEMOTION	42601001	30/11/2013	61809	SERVICO DE MAO DE OBRA DE OFICIAL DE ELE	CAPITALIZED		13201003.00	714,29
1	1004	CELULA ARIBABIBA	10571	DR-2 ELEKTRON	42601001	30/11/2013	61810	SERVICO DE MAO DE OBRA DE OFICIAL DE ELE	CAPITALIZED		13201003.00	714,29
1	1004	CELULA ARIBABIBA	10573	DR-5 TOKAIA	42601001	30/11/2013	61811	SERVICO DE MAO DE OBRA DE OFICIAL DE ELE	CAPITALIZED		13201003.00	714,29
1	1004	CELULA ARIBABIBA	10573	DR-5 TOKAIA	42601001	30/11/2013	61812	SERVICO DE MAO DE OBRA DE OFICIAL DE ELE	CAPITALIZED		13201003.00	714,29
1	1004	CELULA ARIBABIBA	10572	DR-4 TRUKES DI PINGUIM	42601001	30/11/2013	61813	SERVICO DE MAO DE OBRA DE OFICIAL DE ELE	CAPITALIZED		13201003.00	714,29
1	1004	CELULA ARIBABIBA	10362	DM-3 HERO SHOPI	42601001	30/11/2013	61814	SERVICO DE MAO DE OBRA DE OFICIAL DE ELE	CAPITALIZED		13201003.00	714,29
1	1004	CELULA ARIBABIBA	10164	DF-1 HOPI HERO HANGO	42601001	30/11/2013	61815	SERVICO DE MAO DE OBRA DE OFICIAL DE ELE	CAPITALIZED		13201003.00	714,29
1	1004	CELULA ARIBABIBA	10362	DM-3 HERO SHOPI	42601001	30/11/2013	61816	SERVICO DE MAO DE OBRA DE OFICIAL DE ELE	CAPITALIZED		13201003.00	714,29
1	1004	CELULA ARIBABIBA	10576	DR-8 BAT HATARI	42601001	30/11/2013	61817	SERVICO DE MAO DE OBRA DE OFICIAL DE ELE	CAPITALIZED		13201003.00	714,23
1	1001	CELULA WILD WEST	10508	AR-12 MONTANHA RUSSA	42601001	16/04/2012	61818	SERVICOS / DESPESAS GERAIS - UTILIDADES E	CIP		13201900.00	123,6
1	1006	CELULA APOIO	10920	CONTEUDO	42601001	30/11/2013	61819	REEMBOLSO DE DESPESAS	CAPITALIZED		13201003.00	[illegible]
1	1001	CELULA WILD WEST	10508	AR-12 MONTANHA RUSSA	42601001	30/04/2012	61820	TRANSFORMADOR COM ISOLAMENTO A SECO	CIP		13201900.00	32.087,50
1	1001	CELULA WILD WEST	10508	AR-12 MONTANHA RUSSA	42601001	30/04/2012	61821	TRANSFORMADOR COM ISOLAMENTO A SECO	CIP		13201900.00	65.620,00
1	1001	CELULA WILD WEST	10508	AR-12 MONTANHA RUSSA	42601001	30/04/2012	61822	TRANSFORMADOR COM ISOLAMENTO A SECO	CIP		13201900.00	29.575,00
1	1001	CELULA WILD WEST	10400	SHOWS - SALOON	42601001	30/04/2012	61825	CASE GATOR GUITARRA UNIVERSAL GC ELEC	CAPITALIZED		13201006.00	308,74
1	1001	CELULA WILD WEST	10400	SHOWS - SALOON	42601001	30/04/2012	61826	BANCO DB PERCUSSION DTRAB 1118	CAPITALIZED		13201006.00	196,08
1	1001	CELULA WILD WEST	10400	SHOWS - SALOON	42601001	30/04/2012	61827	GUITARRA NAO ESTOCAVEL	CAPITALIZED		13201006.00	2.493,14
1	1001	CELULA WILD WEST	10400	SHOWS - SALOON	42601001	30/04/2012	61828	PATCH EVANS PARA BUMBO EQ PC 2 BRANCA	CAPITALIZED		13201006.00	44,72
1	1001	CELULA WILD WEST	10400	SHOWS - SALOON	42601001	30/04/2012	61829	CABO TECNIFORTE R30 NI 9 15 P10XP10II	CAPITALIZED		13201006.00	60,2
1	1001	CELULA WILD WEST	10400	SHOWS - SALOON	42601001	30/04/2012	61830	CABO TECNIFORTE R15 NI 4 58 M P10XP10II	CAPITALIZED		13201006.00	35,26
1	1001	CELULA WILD WEST	10400	SHOWS - SALOON	42601001	30/04/2012	61831	CORREIA FENDER BORDADA 5 CM B A	CAPITALIZED		13201006.00	51,6
1	1001	CELULA WILD WEST	10400	SHOWS - SALOON	42601001	30/04/2012	61832	KIT EVANS COM PELE ETP G2 CLR F 10 12 14 P	CAPITALIZED		13201006.00	118,68
1	1001	CELULA WILD WEST	10400	SHOWS - SALOON	42601001	30/04/2012	61833	PELE EVANS GENERA G2 TRANSP 16 POLEGAD	CAPITALIZED		13201006.00	56,76
1	1001	CELULA WILD WEST	10400	SHOWS - SALOON	42601001	30/04/2012	61834	CABO TECNIFORTE 4 58 M P10 X P10 IL	CAPITALIZED		13201006.00	98
1	1001	CELULA WILD WEST	10400	SHOWS - SALOON	42601001	30/04/2012	61835	CABO TECNIFORTE XLR TRUE VOICE TV 20 XPN	CAPITALIZED		13201006.00	100
1	1001	CELULA WILD WEST	10400	SHOWS - SALOON	42601001	30/04/2012	61836	CAPA TECLADO WM SP 88 X	CAPITALIZED		13201006.00	122
1	1001	CELULA WILD WEST	10400	SHOWS - SALOON	42601001	30/04/2012	61837	DIRECT BOX BEHRINGER DI 100	CAPITALIZED		13201006.00	131
1	1001	CELULA WILD WEST	10400	SHOWS - SALOON	42601001	30/04/2012	61838	CONECTOR GOLDEN STEREO P10 PROFISSION	CAPITALIZED		13201006.00	72,24
1	1001	CELULA WILD WEST	10400	SHOWS - SALOON	42601001	30/04/2012	61839	VASSORINHA TORELIT 40 COM PUXADOR	CAPITALIZED		13201006.00	66,22
1	1001	CELULA WILD WEST	10400	SHOWS - SALOON	42601001	30/04/2012	61840	ESTANTE SATY PARA 1 TECLADO X 2045 COM	CAPITALIZED		13201006.00	109
1	1001	CELULA WILD WEST	10508	AR-12 MONTANHA RUSSA	42601001	30/04/2012	61854	SERVICO - MAO DE OBRA - CONTRATACAO DE	CIP		13201900.00	6.600,00
1	1001	CELULA WILD WEST	10508	AR-12 MONTANHA RUSSA	42601001	30/04/2012	61855	SERVICO DE ENSAIOS MECANICOS E ANALISE	CIP		13201900.00	812
1	1005	CELULA INFANTASIA	10789	EC01 FONTE LOONEY TUNES	42601001	30/11/2013	61856	SILICONE GEL 300G	CAPITALIZED		13201003.00	222,2
1	1005	CELULA INFANTASIA	10789	EC01 FONTE LOONEY TUNES	42601001	30/11/2013	61857	CERA	CAPITALIZED		13201003.00	100,3
1	1006	CELULA APOIO	10916	MANUTENÇÃO RIDES	42601001	30/04/2012	61858	TESTADOR DE INSTALACAO ELETRICA, MEDICA	CAPITALIZED		13201006.00	5.990,00
1	1006	CELULA APOIO	10916	MANUTENÇÃO RIDES	42601001	30/04/2012	61859	PARAFUSADEIRA NAO ESTOCAVEL	CAPITALIZED		13201006.00	2.485,00
1	1005	CELULA INFANTASIA	10594	ER-6 DISPENKITO DA VOVO A	42601001	30/11/2013	61860	GAS (PARA CILINDRO DE NITROGENIO 9 M³) (I	CAPITALIZED		13201003.00	765,9
1	1004	CELULA ARIBABIBA	10560	DR-1 KATAPUL	42601001	30/11/2013	61861	GAS PARA CILINDRO DE OXIGENIO , 10M³ (NA	CAPITALIZED		13201003.00	948,1
1	1004	CELULA ARIBABIBA	10560	DR-1 KATAPUL	42601001	30/11/2013	61862	GAS PARA CILINDRO DE ACETILENO, 9 KG (NA	CAPITALIZED		13201003.00	1.839,58
1	1004	CELULA ARIBABIBA	10574	DR-9 DISMONTI	42601001	30/11/2013	61863	PORCA SEXTAVADA AUTOTRAVANTE M6 (ZIN	CAPITALIZED		13201003.00	60
1	1004	CELULA ARIBABIBA	10274	DG-15 ENIGMA CHARADA	42601001	30/11/2013	61864	GRAVACAO DE VOZES PARA O JOGO CHARAD	CAPITALIZED		13201003.00	161,1
1	1002	CELULA KAMINDA MUNDI	10124	BF-5 CANDIE SHOPI	42601001	30/04/2012	61865	SERVICOS PRESTADOS EM HOPI HARI PARA IN	CIP		13201900.00	[illegible]
1	1002	CELULA KAMINDA MUNDI	10124	BF-5 CANDIE SHOPI	42601001	30/04/2012	61866	SERVICOS PRESTADOS PARA IMPLANTACAO L	CIP		13201900.00	[illegible]
1	1002	CELULA KAMINDA MUNDI	10124	BF-5 CANDIE SHOPI	42601001	30/04/2012	61867	SERVICOS CENOGRAFIA COMUNICACAO VISU	CIP		13201900.00	[illegible]
1	1002	CELULA KAMINDA MUNDI	10124	BF-5 CANDIE SHOPI	42601001	30/04/2012	61868	SERVICOS CENOGRAFIA COMUNICACAO VISU	CIP		13201900.00	[illegible]
1	1002	CELULA KAMINDA MUNDI	10124	BF-5 CANDIE SHOPI	42601001	30/04/2012	61869	SERVICOS CENOGRAFIA COMUNICACAO VISU	CIP		13201900.00	[illegible]
1	1001	CELULA WILD WEST	10400	SHOWS - SALOON	42601001	30/04/2012	61870	BAQUETA VIC FIRTH AMERICAN CLASSIC 5AN	CAPITALIZED		13201006.00	30,1
1	1001	CELULA WILD WEST	10400	SHOWS - SALOON	42601001	30/04/2012	61871	BAQUETA VIC FIRTH AMERICAN CLASSIC 5AN	CAPITALIZED		13201006.00	30,1

fls. 98847

Este documento é cópia do original, assinado digitalmente por [illegible] APARECIDA DIAS LIMA e Tribunal de Justica do Estado de Sao Paulo, protocolado em 01/03/2019 às 20:56, sob o número WJMJ19700530340.

Para conferir o original, acesse o site https://esaj.tjsp.jus.br/pastadigital/pg/abrirConferenciaDocumento.do, informe o processo 1002265-62.2016.8.26.0659 e código 4488B7B.

1	1001	CELULA WILD WEST	10400	SHOWS - SALOON	42601001	30/04/2012	61872	BAQUETA VIC FIRTH AMERICAN CLASSIC 5AN	CAPITALIZED		13201006.00	30,1
1	1001	CELULA WILD WEST	10400	SHOWS - SALOON	42601001	30/04/2012	61873	BAQUETA VIC FIRTH AMERICAN CLASSIC 5AN	CAPITALIZED		13201006.00	30,1
1	1001	CELULA WILD WEST	10400	SHOWS - SALOON	42601001	30/04/2012	61874	BAQUETA VIC FIRTH AMERICAN CLASSIC 5AN	CAPITALIZED		13201006.00	30,1
1	1001	CELULA WILD WEST	10400	SHOWS - SALOON	42601001	30/04/2012	61875	BAQUETA VIC FIRTH AMERICAN CLASSIC 5AN	CAPITALIZED		13201006.00	30,1
1	1001	CELULA WILD WEST	10400	SHOWS - SALOON	42601001	30/04/2012	61876	BAQUETA VIC FIRTH AMERICAN CLASSIC 5AN	CAPITALIZED		13201006.00	30,1
1	1001	CELULA WILD WEST	10400	SHOWS - SALOON	42601001	30/04/2012	61877	BAQUETA VIC FIRTH AMERICAN CLASSIC 5AN	CAPITALIZED		13201006.00	30,1
1	1005	CELULA INFANTASIA	10481	SHOWS - KLAP KLAP	42601001	30/11/2013	61878	PRODUCAO DE OBJETOS CENICOS ESPETACUL	CAPITALIZED		13201003.00	13.500,00
1	1005	CELULA INFANTASIA	10590	ER-2 GIRANDA DI MUSIK	42601001	30/11/2013	61879	PRODUCAO DE OBJETOS CENICOS ESPETACUL	CAPITALIZED		13201003.00	4.500,00
1	1006	CELULA APOIO	10920	CONTEUDO	42601001	30/11/2013	61880	TELEGRAMA	CAPITALIZED		13201003.00	19,15
1	1001	CELULA WILD WEST	10201	AG-3 MARTELO	42601001	30/06/2013	61898	CHILD S HAMMER AMERICAN HI STRIKER INC.	CAPITALIZED		13201001.00	949,27
1	1001	CELULA WILD WEST	10201	AG-3 MARTELO	42601001	30/06/2013	61899	LADY S HAMMER AMERICAN HI STRIKER INC.	CAPITALIZED		13201001.00	3.271,33
1	1001	CELULA WILD WEST	10201	AG-3 MARTELO	42601001	30/06/2013	61900	MEN S HAMMER AMERICAN HI STRIKER INC. I	CAPITALIZED		13201001.00	6.951,57
1	1004	CELULA ARIBABIBA	10274	DG-15 ENIGMA CHARADA	42601001	31/12/2013	61901	FOOL THE GUESSERAMERICAN HI STRIKER IN(	CAPITALIZED		13201001.00	62.104,09
1	1001	CELULA WILD WEST	10201	AG-3 MARTELO	42601001	30/04/2012	61902	HS X-TREME 32' PARK MODEL	CIP		13201900.00	0
1	1002	CELULA KAMINDA MUNDI	10424	RENTA KARIN	42601001	30/04/2012	61903	CARRINHO PARA PARQUE DOIS ASSENTOS CO	CAPITALIZED	17401	13201006.00	2.508,92
1	1002	CELULA KAMINDA MUNDI	10424	RENTA KARIN	42601001	30/04/2012	61904	CARRINHO PARA PARQUE DOIS ASSENTOS CO	CAPITALIZED	17402	13201006.00	2.508,92
1	1002	CELULA KAMINDA MUNDI	10424	RENTA KARIN	42601001	30/04/2012	61905	CARRINHO PARA PARQUE DOIS ASSENTOS CO	CAPITALIZED	17403	13201006.00	2.508,92
1	1002	CELULA KAMINDA MUNDI	10424	RENTA KARIN	42601001	30/04/2012	61906	CARRINHOS PARA PARQUE UM ASSENTO COR	CAPITALIZED	17404	13201006.00	2.051,92
1	1002	CELULA KAMINDA MUNDI	10424	RENTA KARIN	42601001	30/04/2012	61907	CARRINHO PARA PARQUE UM ASSENTO COR	CAPITALIZED	17405	13201006.00	2.051,92
1	1002	CELULA KAMINDA MUNDI	10424	RENTA KARIN	42601001	30/04/2012	61908	CARRINHO PARA PARQUE UM ASSENTO COR	CAPITALIZED	17406	13201006.00	2.051,92
1	1002	CELULA KAMINDA MUNDI	10424	RENTA KARIN	42601001	30/04/2012	61909	CARRINHO PARA PARQUE UM ASSENTO COR	CAPITALIZED	17407	13201006.00	2.051,92
1	1002	CELULA KAMINDA MUNDI	10424	RENTA KARIN	42601001	30/04/2012	61910	CARRINHO PARA PARQUE UM ASSENTO COR	CAPITALIZED	17408	13201006.00	2.051,92
1	1002	CELULA KAMINDA MUNDI	10424	RENTA KARIN	42601001	30/04/2012	61911	CARRINHO PARA PARQUE UM ASSENTO COR	CAPITALIZED	17409	13201006.00	2.051,92
1	1002	CELULA KAMINDA MUNDI	10424	RENTA KARIN	42601001	30/04/2012	61912	CARRINHO PARA PARQUE UM ASSENTO COR	CAPITALIZED	17410	13201006.00	2.051,92
1	1002	CELULA KAMINDA MUNDI	10424	RENTA KARIN	42601001	30/04/2012	61913	CARRINHO PARA PARQUE UM ASSENTO COR	CAPITALIZED	17411	13201006.00	2.051,92
1	1002	CELULA KAMINDA MUNDI	10424	RENTA KARIN	42601001	30/04/2012	61914	CARRINHO PARA PARQUE UM ASSENTO COR	CAPITALIZED	17412	13201006.00	2.051,92
1	1002	CELULA KAMINDA MUNDI	10424	RENTA KARIN	42601001	30/04/2012	61915	CARRINHO PARA PARQUE UM ASSENTO COR	CAPITALIZED	17413	13201006.00	2.051,92
1	1005	CELULA INFANTASIA	10582	ER-1 KASTEL DI LENDAS	42601001	30/04/2012	61918	MICROMOTORREDUTOR MODELO MR 71	CAPITALIZED		13201003.00	1.691,00
1	1005	CELULA INFANTASIA	10582	ER-1 KASTEL DI LENDAS	42601001	30/04/2012	61919	MICROMOTORREDUTOR MODELO MR 71	CAPITALIZED		13201003.00	845,5
1	1003	CELULA MISTIERI	10541	CR-2 VURANG	42601001	30/04/2012	61938	BATERIA ALCALINA 9 V MOD. MN16	CAPITALIZED		13201003.00	35,0
1	1003	CELULA MISTIERI	10541	CR-2 VURANG	42601001	30/04/2012	61939	PRENSA CABO EM NYLON CINZA EG	CAPITALIZED		13201003.00	23,74
1	1003	CELULA MISTIERI	10541	CR-2 VURANG	42601001	30/04/2012	61940	KIT DE CONJUNTO PIVO SOCIAL SIMPLES 1/3H	CAPITALIZED		13201003.00	433,9
1	1003	CELULA MISTIERI	10541	CR-2 VURANG	42601001	30/04/2012	61941	KIT DE CONJUNTO PIVO SOCIAL SIMPLES 1/3H	CAPITALIZED		13201003.00	867,8
1	1003	CELULA MISTIERI	10543	CR-5A SIMULADOR	42601001	30/04/2012	61942	LAMPADA BULB XENON 7KW HANONIA	CAPITALIZED		13201003.00	3.900,00
1	1003	CELULA MISTIERI	10543	CR-5A SIMULADOR	42601001	30/04/2012	61943	DVD-R MAXELL 4.7GB 8X	CAPITALIZED		13201003.00	6,17
1	1003	CELULA MISTIERI	10544	CR-5B SIMULADOR	42601001	30/04/2012	61944	KIT DE CONJUNTO PIVO SOCIAL SIMPLES 1/3H	CAPITALIZED		13201003.00	867,8
1	1001	CELULA WILD WEST	10502	AR-3 GHOST HOTEL	42601001	30/04/2012	61945	MATERIAIS CONSUMIVEIS ELETRICA	CAPITALIZED		13201003.00	8.738,42
1	1001	CELULA WILD WEST	10502	AR-3 GHOST HOTEL	42601001	30/04/2012	61946	MATERIAIS CONSUMIVEIS ELETRICA	CAPITALIZED		13201003.00	8.061,72
1	1001	CELULA WILD WEST	10501	AR-1 RIO BRAVO	42601001	30/04/2012	61947	SERVICO DE MAO DE OBRA DE SERRALHEIRO	CAPITALIZED		13201003.00	5.550,00
1	1001	CELULA WILD WEST	10709	AV01 VIAS ACESSO	42601001	30/04/2012	61948	SERVICO DE MAO DE OBRA DE SERRALHEIRO	CAPITALIZED		13201003.00	435
1	1002	CELULA KAMINDA MUNDI	10729	BV01 VIAS KAMINDA	42601001	30/04/2012	61949	SERVICO DE MAO DE OBRA DE SERRALHEIRO	CAPITALIZED		13201003.00	435
1	1003	CELULA MISTIERI	10140	CF-1 HOPI HANGO	42601001	30/04/2012	61950	SERVICO DE MAO DE OBRA DE SERRALHEIRO	CAPITALIZED		13201003.00	10.502,50
1	1003	CELULA MISTIERI	10540	CR-1 MONTEZUM	42601001	30/04/2012	61951	SERVICO DE MAO DE OBRA DE SERRALHEIRO	CAPITALIZED		13201003.00	1.292,90
1	1003	CELULA MISTIERI	10749	CV01 VIAS MISTIERI	42601001	30/04/2012	61952	SERVICO DE MAO DE OBRA DE SERRALHEIRO	CAPITALIZED		13201003.00	435
1	1005	CELULA INFANTASIA	10787	EV01 VIAS INFANTASIA	42601001	30/04/2012	61953	SERVICO DE MAO DE OBRA DE SERRALHEIRO	CAPITALIZED		13201003.00	435
1	1006	CELULA APOIO	10920	CONTEUDO	42601001	30/11/2013	61954	CAPITACAO DE JUROS - PROJETO WARNER	CAPITALIZED		13201003.00	314.100,63
1	1001	CELULA WILD WEST	10508	AR-12 MONTANHA RUSSA	42601001	30/04/2012	61955	CAPITACAO DE JUROS - NOVA MONTANHA RU	CIP		13201900.00	0
1	1002	CELULA KAMINDA MUNDI	10224	BG-5 GAMES DI KAMINDA	42601001	30/04/2012	61956	CAPITACAO DE JUROS - NOVOS RIDES	CIP		13201900.00	0
1	1005	CELULA INFANTASIA	10183	EF-1 PIZZARRIBA	42601001	30/11/2013	61958	COIFA INDUSTRIAL DE ENCOSTO EM ACO INO	CAPITALIZED		13201006.00	3.842,00
1	1001	CELULA WILD WEST	10508	AR-12 MONTANHA RUSSA	42601001	30/04/2012	61959	CAPITALIZACAO JUROS - NOVA MONTANHA R	CIP		13201900.00	0
1	1006	CELULA APOIO	10920	CONTEUDO	42601001	30/11/2013	61960	CAPITACAO DE JUROS - PROJETO WARNER	CAPITALIZED		13201003.00	105.007,44
1	1002	CELULA KAMINDA MUNDI	10224	BG-5 GAMES DI KAMINDA	42601001	30/04/2012	61961	CAPITACAO DE JUROS - NOVOS JOGOS	CIP		13201900.00	0
1	1004	CELULA ARIBABIBA	10560	DR-1 KATAPUL	42601001	30/11/2013	61962	SERVICO DE TRANSPORTE - FRETE	CAPITALIZED		13201003.00	1.800,00
1	1004	CELULA ARIBABIBA	10560	DR-1 KATAPUL	42601001	30/11/2013	61963	SERVICO DE TRANSPORTE - FRETES	CAPITALIZED		13201003.00	1.800,00
1	1001	CELULA WILD WEST	10508	AR-12 MONTANHA RUSSA	42601001	28/05/2012	61964	SERVICOS DESPESAS EM CARTORIO	CIP		13201900.00	135,
1	1004	CELULA ARIBABIBA	10764	DV01 VIAS ARIBABIBA	42601001	30/11/2013	61965	DESTINACAO FINAL DE RESIDUOS	CAPITALIZED		13201003.00	9.886,12
1	1004	CELULA ARIBABIBA	10362	DM-3 HERO SHOPI	42601001	30/11/2013	61965	DESTINACAO FINAL DE RESIDUOS	CAPITALIZED		13201003.00	9.886,12
1	1004	CELULA ARIBABIBA	10274	DG-15 ENIGMA CHARADA	42601001	30/11/2013	61965	DESTINACAO FINAL DE RESIDUOS	CAPITALIZED		13201003.00	9.886,12
1	1004	CELULA ARIBABIBA	10767	DV01 ENKONTRI DI HEROIS	42601001	30/11/2013	61965	DESTINACAO FINAL DE RESIDUOS	CAPITALIZED		13201003.00	9.886,12
1	1004	CELULA ARIBABIBA	10165	DF-2 EISKRIM MR FREEZE	42601001	30/11/2013	61965	DESTINACAO FINAL DE RESIDUOS	CAPITALIZED		13201003.00	9.886,12
1	1004	CELULA ARIBABIBA	10573	DR-5 TOKAIA	42601001	30/11/2013	61965	DESTINACAO FINAL DE RESIDUOS	CAPITALIZED		13201003.00	9.886,12
1	1006	CELULA APOIO	10920	CONTEUDO	42601001	30/11/2013	61965	DESTINACAO FINAL DE RESIDUOS	CAPITALIZED		13201003.00	9.886,12
1	1004	CELULA ARIBABIBA	10576	DR-8 BAT HATARI	42601001	30/11/2013	61965	DESTINACAO FINAL DE RESIDUOS	CAPITALIZED		13201003.00	9.886,12
1	1004	CELULA ARIBABIBA	10571	DR-2 ELEKTRON	42601001	30/11/2013	61965	DESTINACAO FINAL DE RESIDUOS	CAPITALIZED		13201003.00	9.886,12
1	1004	CELULA ARIBABIBA	10574	DR-9 DISMONTI	42601001	30/11/2013	61965	DESTINACAO FINAL DE RESIDUOS	CAPITALIZED		13201003.00	9.886,12
1	1004	CELULA ARIBABIBA	10164	DF-1 HOPI HERO HANGO	42601001	30/11/2013	61965	DESTINACAO FINAL DE RESIDUOS	CAPITALIZED		13201003.00	9.886,12
1	1004	CELULA ARIBABIBA	10560	DR-1 KATAPUL	42601001	30/11/2013	61965	DESTINACAO FINAL DE RESIDUOS	CAPITALIZED		13201003.00	9.886,12
1	1004	CELULA ARIBABIBA	10167	DF-4 HOPI HERO DOG	42601001	30/11/2013	61965	DESTINACAO FINAL DE RESIDUOS	CAPITALIZED		13201003.00	9.886,12
1	1004	CELULA ARIBABIBA	10572	DR-4 TRUKES DI PINGUIM	42601001	30/11/2013	61965	DESTINACAO FINAL DE RESIDUOS	CAPITALIZED		13201003.00	9.886,12
1	1003	CELULA MISTIERI	10542	CR-4 EKATOMB	42601001	28/05/2012	61966	CONVERSOR SINAIS ANALOG SEG IN IM21-14-	CAPITALIZED		13201006.00	1.425,84
1	1003	CELULA MISTIERI	10542	CR-4 EKATOMB	42601001	28/05/2012	61967	CONVERSOR SINAIS ANALOG SEG IN IM21-14-	CAPITALIZED		13201006.00	2.851,68
1	1005	CELULA INFANTASIA	10481	SHOWS - KLAP KLAP	42601001	30/11/2013	61970	ARMARIO FANTASIA 4100x3100x1100 BRANC	CAPITALIZED		13201007.00	8.134,00
1	1005	CELULA INFANTASIA	10481	SHOWS - KLAP KLAP	42601001	31/12/2013	61971	ESCADA COM 3 DEGRAUS	CAPITALIZED		13201007.00	360
1	1005	CELULA INFANTASIA	10481	SHOWS - KLAP KLAP	42601001	30/11/2013	61972	NICHO COLMEIA 1950x3000x3000 COM 18 DI	CAPITALIZED		13201003.00	2.506,00
1	1003	CELULA MISTIERI	10546	CR-7 KATAKUMB	42601001	31/05/2012	61982	SERVICO DE TRANSPORTE - FRETE	CAPITALIZED		13201003.00	2.500,00
1	1004	CELULA ARIBABIBA	10574	DR-9 DISMONTI	42601001	30/11/2013	61983	LOCACAO DE BENS MOVEIS - MUNCK GUINDA	CAPITALIZED		13201003.00	2.000,00
1	1001	CELULA WILD WEST	10508	AR-12 MONTANHA RUSSA	42601001	31/05/2012	61984	LOCACAO DE BENS MOVEIS - MUNCK GUINDA	CIP		13201900.00	1.800,00
1	1002	CELULA KAMINDA MUNDI	10124	BF-5 CANDIE SHOPI	42601001	31/05/2012	61985	TOMADA DE EMBUTIR 2P MAIS T	CIP		13201900.00	0
1	1002	CELULA KAMINDA MUNDI	10124	BF-5 CANDIE SHOPI	42601001	31/05/2012	61986	TOMADA TIPO SISTEMA 2P MAIS T NOVO PAD	CIP		13201900.00	0
1	1002	CELULA KAMINDA MUNDI	10124	BF-5 CANDIE SHOPI	42601001	31/05/2012	61987	IGNITOR PARA REATOR 70W VAPOR METALIC	CIP		13201900.00	0
1	1002	CELULA KAMINDA MUNDI	10124	BF-5 CANDIE SHOPI	42601001	31/05/2012	61988	CONECTOR FEMEA RJ 45 CAT 5 AMP OU FURU	CIP		13201900.00	0
1	1002	CELULA KAMINDA MUNDI	10124	BF-5 CANDIE SHOPI	42601001	31/05/2012	61989	PLUG MODULAR RJ45 8 POSITION MACHO	CIP		13201900.00	0
1	1002	CELULA KAMINDA MUNDI	10124	BF-5 CANDIE SHOPI	42601001	31/05/2012	61990	CONJUNTO COM 2 TOMADAS RJ45 PARA SIST	CIP		13201900.00	0
1	1002	CELULA KAMINDA MUNDI	10124	BF-5 CANDIE SHOPI	42601001	31/05/2012	61991	ESPELHO 4X4 TIPO CEGO PARA TOMADA PAD	CIP		13201900.00	0
1	1001	CELULA WILD WEST	10201	AG-3 MARTELO	42601001	31/05/2012	61992	BARRA ROSCADA HILTI HAS COM PORCA E AR	CIP		13201900.00	0
1	1001	CELULA WILD WEST	10201	AG-3 MARTELO	42601001	31/05/2012	61993	ADESIVO HILTI BICOMPONENTE TIPO HIT RE5(	CIP		13201900.00	0
1	1002	CELULA KAMINDA MUNDI	10124	BF-5 CANDIE SHOPI	42601001	30/06/2013	61994	BALANCA PRIX 3 C RS 232C 15 KG TOLEDO	CAPITALIZED		13201006.00	775
1	1005	CELULA INFANTASIA	10592	ER-4 LEVA I TRAZ	42601001	30/11/2013	61995	LAMPADA ELETRONICA TEMPERATURA 4500K	CAPITALIZED		13201003.00	455,12
1	1004	CELULA ARIBABIBA	10764	DV01 VIAS ARIBABIBA	42601001	30/11/2013	62002	SERVICO DE DESTINACAO FINAL DE RESIDUOS	CAPITALIZED		13201003.00	7.452,00
1	1004	CELULA ARIBABIBA	10362	DM-3 HERO SHOPI	42601001	30/11/2013	62002	SERVICO DE DESTINACAO FINAL DE RESIDUOS	CAPITALIZED		13201003.00	7.452,00
1	1004	CELULA ARIBABIBA	10274	DG-15 ENIGMA CHARADA	42601001	30/11/2013	62002	SERVICO DE DESTINACAO FINAL DE RESIDUOS	CAPITALIZED		13201003.00	7.452,00
1	1004	CELULA ARIBABIBA	10767	DV01 ENKONTRI DI HEROIS	42601001	30/11/2013	62002	SERVICO DE DESTINACAO FINAL DE RESIDUOS	CAPITALIZED		13201003.00	7.452,00
1	1004	CELULA ARIBABIBA	10165	DF-2 EISKRIM MR FREEZE	42601001	30/11/2013	62002	SERVICO DE DESTINACAO FINAL DE RESIDUOS	CAPITALIZED		13201003.00	7.452,00
1	1004	CELULA ARIBABIBA	10573	DR-5 TOKAIA	42601001	30/11/2013	62002	SERVICO DE DESTINACAO FINAL DE RESIDUOS	CAPITALIZED		13201003.00	7.452,00
1	1006	CELULA APOIO	10920	CONTEUDO	42601001	30/11/2013	62002	SERVICO DE DESTINACAO FINAL DE RESIDUOS	CAPITALIZED		13201003.00	7.452,00
1	1004	CELULA ARIBABIBA	10576	DR-8 BAT HATARI	42601001	30/11/2013	62002	SERVICO DE DESTINACAO FINAL DE RESIDUOS	CAPITALIZED		13201003.00	7.452,00
1	1004	CELULA ARIBABIBA	10571	DR-2 ELEKTRON	42601001	30/11/2013	62002	SERVICO DE DESTINACAO FINAL DE RESIDUOS	CAPITALIZED		13201003.00	7.452,00
1	1004	CELULA ARIBABIBA	10574	DR-9 DISMONTI	42601001	30/11/2013	62002	SERVICO DE DESTINACAO FINAL DE RESIDUOS	CAPITALIZED		13201003.00	7.452,00
1	1004	CELULA ARIBABIBA	10164	DF-1 HOPI HERO HANGO	42601001	30/11/2013	62002	SERVICO DE DESTINACAO FINAL DE RESIDUOS	CAPITALIZED		13201003.00	7.452,00
1	1004	CELULA ARIBABIBA	10560	DR-1 KATAPUL	42601001	30/11/2013	62002	SERVICO DE DESTINACAO FINAL DE RESIDUOS	CAPITALIZED		13201003.00	7.452,00
1	1004	CELULA ARIBABIBA	10167	DF-4 HOPI HERO DOG	42601001	30/11/2013	62002	SERVICO DE DESTINACAO FINAL DE RESIDUOS	CAPITALIZED		13201003.00	7.452,00
1	1004	CELULA ARIBABIBA	10572	DR-4 TRUKES DI PINGUIM	42601001	30/11/2013	62002	SERVICO DE DESTINACAO FINAL DE RESIDUOS	CAPITALIZED		13201003.00	7.452,00
1	1005	CELULA INFANTASIA	10789	EC01 FONTE LOONEY TUNES	42601001	30/11/2013	62003	SERVICOS MONTAGEM DE CENOGRAFIA	CAPITALIZED		13201003.00	15.000,00
1	1004	CELULA ARIBABIBA	10560	DR-1 KATAPUL	42601001	30/11/2013	62004	SERVICO - MAO DE OBRA - CONTRATACAO DE	CAPITALIZED		13201003.00	12.987,00
1	1004	CELULA ARIBABIBA	10572	DR-4 TRUKES DI PINGUIM	42601001	30/11/2013	62005	SERVICO - MAO DE OBRA - CONTRATACAO DE	CAPITALIZED		13201003.00	12.987,00
1	1004	CELULA ARIBABIBA	10576	DR-8 BAT HATARI	42601001	30/11/2013	62006	SERVICO - MAO DE OBRA - CONTRATACAO DE	CAPITALIZED		13201003.00	13.026,00
1	1004	CELULA ARIBABIBA	10764	DV01 VIAS ARIBABIBA	42601001	30/11/2013	62007	SERVICO DE DESTINACAO FINAL DE RESIDUOS	CAPITALIZED		13201003.00	5.194,87
1	1004	CELULA ARIBABIBA	10362	DM-3 HERO SHOPI	42601001	30/11/2013	62007	SERVICO DE DESTINACAO FINAL DE RESIDUOS	CAPITALIZED		13201003.00	5.194,87
1	1004	CELULA ARIBABIBA	10274	DG-15 ENIGMA CHARADA	42601001	30/11/2013	62007	SERVICO DE DESTINACAO FINAL DE RESIDUOS	CAPITALIZED		13201003.00	5.194,87
1	1004	CELULA ARIBABIBA	10767	DV01 ENKONTRI DI HEROIS	42601001	30/11/2013	62007	SERVICO DE DESTINACAO FINAL DE RESIDUOS	CAPITALIZED		13201003.00	5.194,87
1	1004	CELULA ARIBABIBA	10165	DF-2 EISKRIM MR FREEZE	42601001	30/11/2013	62007	SERVICO DE DESTINACAO FINAL DE RESIDUOS	CAPITALIZED		13201003.00	5.194,87
1	1004	CELULA ARIBABIBA	10573	DR-5 TOKAIA	42601001	30/11/2013	62007	SERVICO DE DESTINACAO FINAL DE RESIDUOS	CAPITALIZED		13201003.00	5.194,87
1	1006	CELULA APOIO	10920	CONTEUDO	42601001	30/11/2013	62007	SERVICO DE DESTINACAO FINAL DE RESIDUOS	CAPITALIZED		13201003.00	5.194,87
1	1004	CELULA ARIBABIBA	10576	DR-8 BAT HATARI	42601001	30/11/2013	62007	SERVICO DE DESTINACAO FINAL DE RESIDUOS	CAPITALIZED		13201003.00	5.194,87
1	1004	CELULA ARIBABIBA	10571	DR-2 ELEKTRON	42601001	30/11/2013	62007	SERVICO DE DESTINACAO FINAL DE RESIDUOS	CAPITALIZED		13201003.00	5.194,87
1	1004	CELULA ARIBABIBA	10574	DR-9 DISMONTI	42601001	30/11/2013	62007	SERVICO DE DESTINACAO FINAL DE RESIDUOS	CAPITALIZED		13201003.00	5.194,87
1	1004	CELULA ARIBABIBA	10164	DF-1 HOPI HERO HANGO	42601001	30/11/2013	62007	SERVICO DE DESTINACAO FINAL DE RESIDUOS	CAPITALIZED		13201003.00	5.194,87
1	1004	CELULA ARIBABIBA	10560	DR-1 KATAPUL	42601001	30/11/2013	62007	SERVICO DE DESTINACAO FINAL DE RESIDUOS	CAPITALIZED		13201003.00	5.194,87
1	1004	CELULA ARIBABIBA	10167	DF-4 HOPI HERO DOG	42601001	30/11/2013	62007	SERVICO DE DESTINACAO FINAL DE RESIDUOS	CAPITALIZED		13201003.00	5.194,87
1	1004	CELULA ARIBABIBA	10572	DR-4 TRUKES DI PINGUIM	42601001	30/11/2013	62007	SERVICO DE DESTINACAO FINAL DE RESIDUOS	CAPITALIZED		13201003.00	5.194,87
1	1001	CELULA WILD WEST	10508	AR-12 MONTANHA RUSSA	42601001	28/05/2012	62008	SERVICO - MAO DE OBRA - CONTRATACAO DE	CIP		13201900.00	6.600,00
1	1010	CELULA CAPTAÇÃO	11011	PRODUTO	42601001	28/05/2012	62009	SERVICOS PRORROGACAO REGISTRO NOVO D	CAPITALIZED		13401002.00	1.515,10
1	1003	CELULA MISTIERI	10546	CR-7 KATAKUMB	42601001	28/05/2012	62010	NOBREAK 6000 KVA SMS SENOIDAL NAO EST(	CAPITALIZED		13201006.00	7.105,00
1	1003	CELULA MISTIERI	10546	CR-7 KATAKUMB	42601001	28/05/2012	62011	INTERRUPTOR DE TECLA BIPOLAR, FABR: MAF	CAPITALIZED		13201003.00	468
1	1003	CELULA MISTIERI	10541	CR-2 VURANG	42601001	28/05/2012	62012	ELETRODUTO DE PVC 1", COR PRETA (NAO ES	CAPITALIZED		13201003.00	400
1	1003	CELULA MISTIERI	10546	CR-7 KATAKUMB	42601001	28/05/2012	62013	CONDULETE TIPO DAILET MULTIPILO 3/4", (D/	CAPITALIZED		13201003.00	298,8
1	1003	CELULA MISTIERI	10546	CR-7 KATAKUMB	42601001	28/05/2012	62014	CONDULETE TIPO DAILET MULTIPILO 3/4", (D/	CAPITALIZED		13201003.00	199,2

fls. 98848

Este documento é cópia do original, assinado digitalmente por CAMILA APARECIDA DIAS LIMA e Tribunal de Justica do Estado de Sao Paulo, protocolado em 01/03/2019 às 20:56, sob o número WJMJ19700530940.
Para conferir o original, acesse o site https://esaj.tjsp.jus.br/pastadigital/pg/abrirConferenciaDocumento.do, informe o processo 1002265-62.2016.8.26.0659 e código 4488B7B.

1	1003	CELULA MISTIERI	10541	CR-2 VURANG	42601001	28/05/2012	62015	CONDULETE TIPO DAILET MULTIPILO 3/4", (D/	CAPITALIZED		13201003.00	49,8
1	1003	CELULA MISTIERI	10540	CR-1 MONTEZUM	42601001	28/05/2012	62016	CONDULETE TIPO DAILET MULTIPILO 3/4", (D/	CAPITALIZED		13201003.00	79,68
1	1003	CELULA MISTIERI	10546	CR-7 KATAKUMB	42601001	28/05/2012	62017	CONDULETE TIPO DAILET MULTIPLO 1", (DAIS	CAPITALIZED		13201003.00	24,9
1	1003	CELULA MISTIERI	10546	CR-7 KATAKUMB	42601001	28/05/2012	62018	CABO PP 4X1,5 MM EXTRA FLEXIVEL (NAO ES	CAPITALIZED		13201003.00	582
1	1003	CELULA MISTIERI	10546	CR-7 KATAKUMB	42601001	28/05/2012	62019	CABO PP EXTRA-FLEXIVEL (CLASSE 5), 3 X 2,5N	CAPITALIZED		13201003.00	750
1	1003	CELULA MISTIERI	10546	CR-7 KATAKUMB	42601001	28/05/2012	62020	BOTAO DE EMERGENCIA COM TRAVA (GIRA P	CAPITALIZED		13201003.00	180
1	1003	CELULA MISTIERI	10546	CR-7 KATAKUMB	42601001	28/05/2012	62021	ELETRODUTO METALICO GALVANIZADO ELETI	CAPITALIZED		13201003.00	120
1	1003	CELULA MISTIERI	10541	CR-2 VURANG	42601001	28/05/2012	62022	ELETRODUTO METALICO GALVANIZADO ELETI	CAPITALIZED		13201003.00	130
1	1003	CELULA MISTIERI	10540	CR-1 MONTEZUM	42601001	28/05/2012	62023	ELETRODUTO METALICO GALVANIZADO ELETI	CAPITALIZED		13201003.00	191
1	1003	CELULA MISTIERI	10546	CR-7 KATAKUMB	42601001	28/05/2012	62024	ELETRODUTO METALICO GALVANIZADO ELETI	CAPITALIZED		13201003.00	36
1	1003	CELULA MISTIERI	10540	CR-1 MONTEZUM	42601001	28/05/2012	62025	ABRACADEIRA PLASTICA PARA ELETRODUTO (	CAPITALIZED		13201003.00	19,2
1	1003	CELULA MISTIERI	10541	CR-2 VURANG	42601001	28/05/2012	62026	ABRACADEIRA PLASTICA PARA ELETRODUTO (	CAPITALIZED		13201003.00	19,2
1	1003	CELULA MISTIERI	10541	CR-2 VURANG	42601001	28/05/2012	62027	ELETRODUTO FLEXIVEL ESPIRALADO, COR PRE	CAPITALIZED		13201003.00	150
1	1003	CELULA MISTIERI	10546	CR-7 KATAKUMB	42601001	28/05/2012	62028	ELETRODUTO FLEXIVEL ESPIRALADO, COR PRE	CAPITALIZED		13201003.00	645
1	1003	CELULA MISTIERI	10540	CR-1 MONTEZUM	42601001	28/05/2012	62029	ELETRODUTO FLEXIVEL ESPIRALADO, COR PRE	CAPITALIZED		13201003.00	490
1	1003	CELULA MISTIERI	10541	CR-2 VURANG	42601001	28/05/2012	62030	FILTRO DE LINHA COM 4 TOMADAS E FUSIVEL	CAPITALIZED		13201003.00	[illegible]
1	1003	CELULA MISTIERI	10540	CR-1 MONTEZUM	42601001	28/05/2012	62031	FILTRO DE LINHA COM 4 TOMADAS E FUSIVEL	CAPITALIZED		13201003.00	[illegible]
1	1003	CELULA MISTIERI	10541	CR-2 VURANG	42601001	28/05/2012	62032	CONECTOR MACHO PARA ELETRODUTO FLEXI	CAPITALIZED		13201003.00	193,5
1	1003	CELULA MISTIERI	10546	CR-7 KATAKUMB	42601001	28/05/2012	62033	CONECTOR MACHO PARA ELETRODUTO FLEXI	CAPITALIZED		13201003.00	77,4
1	1003	CELULA MISTIERI	10540	CR-1 MONTEZUM	42601001	28/05/2012	62034	CONECTOR BNC RG58 50R PARA CRIMPAR WI	CAPITALIZED		13201003.00	[illegible]
1	1003	CELULA MISTIERI	10541	CR-2 VURANG	42601001	28/05/2012	62035	CONECTOR BNC RG58 50R PARA CRIMPAR WI	CAPITALIZED		13201003.00	[illegible]
1	1003	CELULA MISTIERI	10541	CR-2 VURANG	42601001	28/05/2012	62036	PLUG UNIVERSAL FEMEA 2 PINOS PIAL 10 AM	CAPITALIZED		13201003.00	27,2
1	1003	CELULA MISTIERI	10540	CR-1 MONTEZUM	42601001	28/05/2012	62037	PLUG UNIVERSAL FEMEA 2 PINOS PIAL 10 AM	CAPITALIZED		13201003.00	[illegible]
1	1003	CELULA MISTIERI	10546	CR-7 KATAKUMB	42601001	28/05/2012	62038	CAIXA PLASTICA PARA MONTAGEM ELETRICA,	CAPITALIZED		13201003.00	21,8
1	1003	CELULA MISTIERI	10540	CR-1 MONTEZUM	42601001	28/05/2012	62039	CAIXA PLASTICA PARA MONTAGEM ELETRICA,	CAPITALIZED		13201003.00	[illegible]
1	1003	CELULA MISTIERI	10541	CR-2 VURANG	42601001	28/05/2012	62040	CAIXA PLASTICA PARA MONTAGEM ELETRICA,	CAPITALIZED		13201003.00	43,6
1	1003	CELULA MISTIERI	10540	CR-1 MONTEZUM	42601001	28/05/2012	62041	PARAFUSO COM BUCHA PARA BLOCO OCO TI.	CAPITALIZED		13201003.00	[illegible]
1	1003	CELULA MISTIERI	10546	CR-7 KATAKUMB	42601001	28/05/2012	62042	PARAFUSO COM BUCHA PARA BLOCO OCO TI.	CAPITALIZED		13201003.00	78
1	1003	CELULA MISTIERI	10541	CR-2 VURANG	42601001	28/05/2012	62043	PARAFUSO COM BUCHA PARA BLOCO OCO TI.	CAPITALIZED		13201003.00	31,1
1	1003	CELULA MISTIERI	10541	CR-2 VURANG	42601001	28/05/2012	62044	PLUG PADRAO NBR 14136 2P MAIS T 10A 250	CAPITALIZED		13201003.00	18,4
1	1003	CELULA MISTIERI	10540	CR-1 MONTEZUM	42601001	28/05/2012	62045	PLUG PADRAO NBR 14136 2P MAIS T 10A 250	CAPITALIZED		13201003.00	18,4
1	1003	CELULA MISTIERI	10541	CR-2 VURANG	42601001	28/05/2012	62046	CAMERA INFRA VERMELHO TECVOZ COM FOI	CAPITALIZED		13201003.00	2.980,00
1	1003	CELULA MISTIERI	10540	CR-1 MONTEZUM	42601001	28/05/2012	62047	CAMERA INFRA VERMELHO TECVOZ COM FOI	CAPITALIZED		13201003.00	2.980,00
1	1003	CELULA MISTIERI	10543	CR-5A SIMULADOR	42601001	28/05/2012	62048	CAMERA INFRA VERMELHO TECVOZ COM FOI	CAPITALIZED		13201003.00	1.490,00
1	1001	CELULA WILD WEST	10502	AR-3 GHOST HOTEL	42601001	28/05/2012	62049	CAMERA INFRA VERMELHO TECVOZ COM FOI	CAPITALIZED		13201003.00	1.490,00
1	1003	CELULA MISTIERI	10541	CR-2 VURANG	42601001	28/05/2012	62050	CABO COAXIAL RG59 75 OHMS PARA CFTV NA	CAPITALIZED		13201003.00	[illegible]
1	1003	CELULA MISTIERI	10540	CR-1 MONTEZUM	42601001	28/05/2012	62051	CAIXA PLASTICA PARA MONTAGEM ELETRICA	CAPITALIZED		13201003.00	43,1
1	1003	CELULA MISTIERI	10541	CR-2 VURANG	42601001	28/05/2012	62052	CAIXA PLASTICA PARA MONTAGEM ELETRICA	CAPITALIZED		13201003.00	43,1
1	1003	CELULA MISTIERI	10541	CR-2 VURANG	42601001	28/05/2012	62053	SUPORTE PARA FIXAR TV LCD DE 42 POLEGAD	CAPITALIZED		13201003.00	[illegible]
1	1003	CELULA MISTIERI	10540	CR-1 MONTEZUM	42601001	28/05/2012	62054	SUPORTE PARA FIXAR TV LCD DE 42 POLEGAD	CAPITALIZED		13201003.00	[illegible]
1	1001	CELULA WILD WEST	10500	AE-1 MINA DEL JOE	42601001	28/05/2012	62055	LAMPADA PL ELETRONICA MINI TWISTER T2 E	CAPITALIZED		13201003.00	[illegible]
1	1001	CELULA WILD WEST	10500	AE-1 MINA DEL JOE	42601001	28/05/2012	62056	GRAVADOR DVR STAND ALONE AUDIO VIDEO	CAPITALIZED		13201006.00	2.178,00
1	1005	CELULA INFANTASIA	10592	ER-4 LEVA I TRAZ	42601001	30/11/2013	62057	SERVICOS CENOGRAFICOS	CAPITALIZED		13201003.00	1.500,00
1	1005	CELULA INFANTASIA	10382	EM-1 STUDIO SHOPI	42601001	30/11/2013	62058	SERVICOS CENOGRAFICOS	CAPITALIZED		13201003.00	5.500,00
1	1005	CELULA INFANTASIA	10594	ER-6 DISPENKITO DA VOVO A	42601001	30/11/2013	62059	SERVICOS CENOGRAFICOS	CAPITALIZED		13201003.00	2.300,00
1	1005	CELULA INFANTASIA	10594	ER-6 DISPENKITO DA VOVO A	42601001	30/11/2013	62060	SERVICOS CENOGRAFICOS	CAPITALIZED		13201003.00	2.800,00
1	1005	CELULA INFANTASIA	10581	EE-6 CHABUM	42601001	30/11/2013	62061	COMPLEMENTO PERSONAGENS WARNER - CI	CAPITALIZED		13201003.00	2.600,00
1	1006	CELULA APOIO	10914	CCTV	42601001	28/05/2012	62062	CAIXA DE CODIFICACAO E UNIAO GENERALLTI	CAPITALIZED		13201003.00	12.400,00
1	1001	CELULA WILD WEST	10508	AR-12 MONTANHA RUSSA	42601001	28/05/2012	62063	SERVICOS DE ENGENHARIA CONSULTIVA - PR(	CIP		13201900.00	20.000,00
1	1001	CELULA WILD WEST	10508	AR-12 MONTANHA RUSSA	42601001	28/05/2012	62064	SERVICOS DE ENGENHARIA CONSULTIVA PRO.	CIP		13201900.00	35.000,00
1	1003	CELULA MISTIERI	10541	CR-2 VURANG	42601001	28/05/2012	62065	SERVICO DE MAO-DE-OBRA DE AJUDANTE	CAPITALIZED		13201003.00	2.500,00
1	1003	CELULA MISTIERI	10541	CR-2 VURANG	42601001	28/05/2012	62066	SERVICO DE MAO DE OBRA DE OFICIAL DE ELI	CAPITALIZED		13201003.00	2.500,00
1	1003	CELULA MISTIERI	10546	CR-7 KATAKUMB	42601001	28/05/2012	62067	CURVA GALVANIZADA, 90°, 3/4", PARA ELETR	CAPITALIZED		13201003.00	31,5
1	1003	CELULA MISTIERI	10546	CR-7 KATAKUMB	42601001	28/05/2012	62068	LAMPADA DE LED TIPO DICROICA BASE G5.3 E	CAPITALIZED		13201003.00	60
1	1003	CELULA MISTIERI	10546	CR-7 KATAKUMB	42601001	28/05/2012	62069	LAMPADA DE LED TIPO DICROICA BASE G5.3 E	CAPITALIZED		13201003.00	[illegible]
1	1003	CELULA MISTIERI	10546	CR-7 KATAKUMB	42601001	28/05/2012	62070	LAMPADA DE LED TIPO DICROICA BASE G5.3 E	CAPITALIZED		13201003.00	[illegible]
1	1003	CELULA MISTIERI	10546	CR-7 KATAKUMB	42601001	28/05/2012	62071	LAMPADA DE LED TIPO DICROICA BASE G5.3 E	CAPITALIZED		13201003.00	160
1	1003	CELULA MISTIERI	10546	CR-7 KATAKUMB	42601001	28/05/2012	62072	LAMPADA DE LED TIPO DICROICA BASE G5.3 E	CAPITALIZED		13201003.00	330
1	1003	CELULA MISTIERI	10546	CR-7 KATAKUMB	42601001	28/05/2012	62073	REFLETOR EM ALUMINIO POLIDO COM PORT/	CAPITALIZED		13201003.00	[illegible]
1	1003	CELULA MISTIERI	10546	CR-7 KATAKUMB	42601001	28/05/2012	62074	LAMPADA COMPACTA TIPO ESPIRAL 15W X 2	CAPITALIZED		13201003.00	468
1	1003	CELULA MISTIERI	10546	CR-7 KATAKUMB	42601001	28/05/2012	62075	SPOT EMBUTIR DICROICA MR16 DIRECIONAV	CAPITALIZED		13201003.00	[illegible]
1	1003	CELULA MISTIERI	10546	CR-7 KATAKUMB	42601001	28/05/2012	62076	LUMINARIA DE EMBUTIR TIPO FUNIL PARA LA	CAPITALIZED		13201003.00	[illegible]
1	1003	CELULA MISTIERI	10546	CR-7 KATAKUMB	42601001	28/05/2012	62077	PROJETOR REFLETOR PARA 2 LAMPADAS CON	CAPITALIZED		13201006.00	[illegible]
1	1004	CELULA ARIBABIBA	10362	DM-3 HERO SHOPI	42601001	30/11/2013	62078	SERVICOS / DESPESAS GERAIS - HONORARIOS	CAPITALIZED		13201003.00	30.214,50
1	1004	CELULA ARIBABIBA	10274	DG-15 ENIGMA CHARADA	42601001	30/11/2013	62078	SERVICOS / DESPESAS GERAIS - HONORARIOS	CAPITALIZED		13201003.00	30.214,50
1	1004	CELULA ARIBABIBA	10764	DV01 VIAS ARIBABIBA	42601001	30/11/2013	62078	SERVICOS / DESPESAS GERAIS - HONORARIOS	CAPITALIZED		13201003.00	30.214,50
1	1004	CELULA ARIBABIBA	10767	DV01 ENKONTRI DI HEROIS	42601001	30/11/2013	62078	SERVICOS / DESPESAS GERAIS - HONORARIOS	CAPITALIZED		13201003.00	30.214,50
1	1004	CELULA ARIBABIBA	10165	DF-2 EISKRIM MR FREEZE	42601001	30/11/2013	62078	SERVICOS / DESPESAS GERAIS - HONORARIOS	CAPITALIZED		13201003.00	30.214,50
1	1004	CELULA ARIBABIBA	10573	DR-5 TOKAIA	42601001	30/11/2013	62078	SERVICOS / DESPESAS GERAIS - HONORARIOS	CAPITALIZED		13201003.00	30.214,50
1	1006	CELULA APOIO	10920	CONTEUDO	42601001	30/11/2013	62078	SERVICOS / DESPESAS GERAIS - HONORARIOS	CAPITALIZED		13201003.00	30.214,50
1	1004	CELULA ARIBABIBA	10576	DR-8 BAT HATARI	42601001	30/11/2013	62078	SERVICOS / DESPESAS GERAIS - HONORARIOS	CAPITALIZED		13201003.00	30.214,50
1	1004	CELULA ARIBABIBA	10571	DR-2 ELEKTRON	42601001	30/11/2013	62078	SERVICOS / DESPESAS GERAIS - HONORARIOS	CAPITALIZED		13201003.00	30.214,50
1	1004	CELULA ARIBABIBA	10574	DR-9 DISMONTI	42601001	30/11/2013	62078	SERVICOS / DESPESAS GERAIS - HONORARIOS	CAPITALIZED		13201003.00	30.214,50
1	1004	CELULA ARIBABIBA	10164	DF-1 HOPI HERO HANGO	42601001	30/11/2013	62078	SERVICOS / DESPESAS GERAIS - HONORARIOS	CAPITALIZED		13201003.00	30.214,50
1	1004	CELULA ARIBABIBA	10560	DR-1 KATAPUL	42601001	30/11/2013	62078	SERVICOS / DESPESAS GERAIS - HONORARIOS	CAPITALIZED		13201003.00	30.214,50
1	1004	CELULA ARIBABIBA	10167	DF-4 HOPI HERO DOG	42601001	30/11/2013	62078	SERVICOS / DESPESAS GERAIS - HONORARIOS	CAPITALIZED		13201003.00	30.214,50
1	1004	CELULA ARIBABIBA	10572	DR-4 TRUKES DI PINGUIM	42601001	30/11/2013	62078	SERVICOS / DESPESAS GERAIS - HONORARIOS	CAPITALIZED		13201003.00	30.214,50
1	1001	CELULA WILD WEST	10508	AR-12 MONTANHA RUSSA	42601001	28/05/2012	62079	SERVICO DE ENGENHARIA MECANICA	CIP		13201900.00	20.000,00
1	1003	CELULA MISTIERI	10546	CR-7 KATAKUMB	42601001	28/05/2012	62080	SERVICO DE MAO DE OBRA DE OFICIAL DE ELI	CAPITALIZED		13201003.00	5.000,00
1	1001	CELULA WILD WEST	10502	AR-3 GHOST HOTEL	42601001	28/05/2012	62081	NOBREAK 6000 KVA SMS SENOIDAL NAO EST(	CAPITALIZED		13201010.00	6.885,00
1	1001	CELULA WILD WEST	10500	AE-1 MINA DEL JOE	42601001	28/05/2012	62082	NOBREAK 6000 KVA SMS SENOIDAL NAO EST(	CAPITALIZED		13201010.00	6.885,00
1	1005	CELULA INFANTASIA	10593	ER-5 LOKOLORE	42601001	30/11/2013	62083	LOCACAO DE MUNCK	CAPITALIZED		13201003.00	1.613,67
1	1004	CELULA ARIBABIBA	10362	DM-3 HERO SHOPI	42601001	30/11/2013	62084	ASSISTENCIA MEDICA	CAPITALIZED		13201003.00	3,91
1	1004	CELULA ARIBABIBA	10274	DG-15 ENIGMA CHARADA	42601001	30/11/2013	62084	ASSISTENCIA MEDICA	CAPITALIZED		13201003.00	3,91
1	1004	CELULA ARIBABIBA	10764	DV01 VIAS ARIBABIBA	42601001	30/11/2013	62084	ASSISTENCIA MEDICA	CAPITALIZED		13201003.00	3,91
1	1004	CELULA ARIBABIBA	10767	DV01 ENKONTRI DI HEROIS	42601001	30/11/2013	62084	ASSISTENCIA MEDICA	CAPITALIZED		13201003.00	3,91
1	1004	CELULA ARIBABIBA	10165	DF-2 EISKRIM MR FREEZE	42601001	30/11/2013	62084	ASSISTENCIA MEDICA	CAPITALIZED		13201003.00	3,91
1	1004	CELULA ARIBABIBA	10573	DR-5 TOKAIA	42601001	30/11/2013	62084	ASSISTENCIA MEDICA	CAPITALIZED		13201003.00	3,91
1	1006	CELULA APOIO	10920	CONTEUDO	42601001	30/11/2013	62084	ASSISTENCIA MEDICA	CAPITALIZED		13201003.00	3,91
1	1004	CELULA ARIBABIBA	10576	DR-8 BAT HATARI	42601001	30/11/2013	62084	ASSISTENCIA MEDICA	CAPITALIZED		13201003.00	3,91
1	1004	CELULA ARIBABIBA	10571	DR-2 ELEKTRON	42601001	30/11/2013	62084	ASSISTENCIA MEDICA	CAPITALIZED		13201003.00	3,91
1	1004	CELULA ARIBABIBA	10574	DR-9 DISMONTI	42601001	30/11/2013	62084	ASSISTENCIA MEDICA	CAPITALIZED		13201003.00	3,91
1	1004	CELULA ARIBABIBA	10164	DF-1 HOPI HERO HANGO	42601001	30/11/2013	62084	ASSISTENCIA MEDICA	CAPITALIZED		13201003.00	3,91
1	1004	CELULA ARIBABIBA	10560	DR-1 KATAPUL	42601001	30/11/2013	62084	ASSISTENCIA MEDICA	CAPITALIZED		13201003.00	3,91
1	1004	CELULA ARIBABIBA	10167	DF-4 HOPI HERO DOG	42601001	30/11/2013	62084	ASSISTENCIA MEDICA	CAPITALIZED		13201003.00	3,91
1	1004	CELULA ARIBABIBA	10572	DR-4 TRUKES DI PINGUIM	42601001	30/11/2013	62084	ASSISTENCIA MEDICA	CAPITALIZED		13201003.00	3,91
1	1004	CELULA ARIBABIBA	10362	DM-3 HERO SHOPI	42601001	30/11/2013	62085	GELEIA COLORIDA	CAPITALIZED		13201003.00	7,25
1	1004	CELULA ARIBABIBA	10274	DG-15 ENIGMA CHARADA	42601001	30/11/2013	62085	GELEIA COLORIDA	CAPITALIZED		13201003.00	7,25
1	1004	CELULA ARIBABIBA	10764	DV01 VIAS ARIBABIBA	42601001	30/11/2013	62085	GELEIA COLORIDA	CAPITALIZED		13201003.00	7,25
1	1004	CELULA ARIBABIBA	10767	DV01 ENKONTRI DI HEROIS	42601001	30/11/2013	62085	GELEIA COLORIDA	CAPITALIZED		13201003.00	7,25
1	1004	CELULA ARIBABIBA	10165	DF-2 EISKRIM MR FREEZE	42601001	30/11/2013	62085	GELEIA COLORIDA	CAPITALIZED		13201003.00	7,25
1	1004	CELULA ARIBABIBA	10573	DR-5 TOKAIA	42601001	30/11/2013	62085	GELEIA COLORIDA	CAPITALIZED		13201003.00	7,25
1	1006	CELULA APOIO	10920	CONTEUDO	42601001	30/11/2013	62085	GELEIA COLORIDA	CAPITALIZED		13201003.00	7,25
1	1004	CELULA ARIBABIBA	10576	DR-8 BAT HATARI	42601001	30/11/2013	62085	GELEIA COLORIDA	CAPITALIZED		13201003.00	7,25
1	1004	CELULA ARIBABIBA	10571	DR-2 ELEKTRON	42601001	30/11/2013	62085	GELEIA COLORIDA	CAPITALIZED		13201003.00	7,25
1	1004	CELULA ARIBABIBA	10574	DR-9 DISMONTI	42601001	30/11/2013	62085	GELEIA COLORIDA	CAPITALIZED		13201003.00	7,25
1	1004	CELULA ARIBABIBA	10164	DF-1 HOPI HERO HANGO	42601001	30/11/2013	62085	GELEIA COLORIDA	CAPITALIZED		13201003.00	7,25
1	1004	CELULA ARIBABIBA	10560	DR-1 KATAPUL	42601001	30/11/2013	62085	GELEIA COLORIDA	CAPITALIZED		13201003.00	7,25
1	1004	CELULA ARIBABIBA	10167	DF-4 HOPI HERO DOG	42601001	30/11/2013	62085	GELEIA COLORIDA	CAPITALIZED		13201003.00	7,25
1	1004	CELULA ARIBABIBA	10572	DR-4 TRUKES DI PINGUIM	42601001	30/11/2013	62085	GELEIA COLORIDA	CAPITALIZED		13201003.00	7,25
1	1004	CELULA ARIBABIBA	10362	DM-3 HERO SHOPI	42601001	30/11/2013	62086	ASSISTENCIA MEDICA	CAPITALIZED		13201003.00	11,58
1	1004	CELULA ARIBABIBA	10274	DG-15 ENIGMA CHARADA	42601001	30/11/2013	62086	ASSISTENCIA MEDICA	CAPITALIZED		13201003.00	11,58
1	1004	CELULA ARIBABIBA	10764	DV01 VIAS ARIBABIBA	42601001	30/11/2013	62086	ASSISTENCIA MEDICA	CAPITALIZED		13201003.00	11,58
1	1004	CELULA ARIBABIBA	10767	DV01 ENKONTRI DI HEROIS	42601001	30/11/2013	62086	ASSISTENCIA MEDICA	CAPITALIZED		13201003.00	11,58
1	1004	CELULA ARIBABIBA	10165	DF-2 EISKRIM MR FREEZE	42601001	30/11/2013	62086	ASSISTENCIA MEDICA	CAPITALIZED		13201003.00	11,58
1	1004	CELULA ARIBABIBA	10573	DR-5 TOKAIA	42601001	30/11/2013	62086	ASSISTENCIA MEDICA	CAPITALIZED		13201003.00	11,58
1	1006	CELULA APOIO	10920	CONTEUDO	42601001	30/11/2013	62086	ASSISTENCIA MEDICA	CAPITALIZED		13201003.00	11,58
1	1004	CELULA ARIBABIBA	10576	DR-8 BAT HATARI	42601001	30/11/2013	62086	ASSISTENCIA MEDICA	CAPITALIZED		13201003.00	11,58
1	1004	CELULA ARIBABIBA	10571	DR-2 ELEKTRON	42601001	30/11/2013	62086	ASSISTENCIA MEDICA	CAPITALIZED		13201003.00	11,58
1	1004	CELULA ARIBABIBA	10574	DR-9 DISMONTI	42601001	30/11/2013	62086	ASSISTENCIA MEDICA	CAPITALIZED		13201003.00	11,58
1	1004	CELULA ARIBABIBA	10164	DF-1 HOPI HERO HANGO	42601001	30/11/2013	62086	ASSISTENCIA MEDICA	CAPITALIZED		13201003.00	11,58
1	1004	CELULA ARIBABIBA	10560	DR-1 KATAPUL	42601001	30/11/2013	62086	ASSISTENCIA MEDICA	CAPITALIZED		13201003.00	11,58
1	1004	CELULA ARIBABIBA	10167	DF-4 HOPI HERO DOG	42601001	30/11/2013	62086	ASSISTENCIA MEDICA	CAPITALIZED		13201003.00	11,58
1	1004	CELULA ARIBABIBA	10572	DR-4 TRUKES DI PINGUIM	42601001	30/11/2013	62086	ASSISTENCIA MEDICA	CAPITALIZED		13201003.00	11,58
1	1004	CELULA ARIBABIBA	10362	DM-3 HERO SHOPI	42601001	30/11/2013	62087	VALE TRANSPORTE	CAPITALIZED		13201003.00	15,4
1	1004	CELULA ARIBABIBA	10274	DG-15 ENIGMA CHARADA	42601001	30/11/2013	62087	VALE TRANSPORTE	CAPITALIZED		13201003.00	15,4
1	1004	CELULA ARIBABIBA	10764	DV01 VIAS ARIBABIBA	42601001	30/11/2013	62087	VALE TRANSPORTE	CAPITALIZED		13201003.00	15,4

fls. 98849

Este documento é cópia do original, assinado digitalmente por CAMILA APARECIDA DAS LIMA e Tribunal de Justica do Estado de Sao Paulo, protocolado em 01/03/2019 às 20:56, sob o número WVIN19700053040.
Para conferir o original, acesse o site https://esaj.tjsp.jus.br/pastadigital/pg/abrirConferenciaDocumento.do, informe o processo 1002265-62.2016.8.26.0659 e código 4488B7B.

1	1004	CELULA ARIBABIBA	10767	DV01 ENKONTRI DI HEROIS	42601001	30/11/2013	62087	VALE TRANSPORTE	CAPITALIZED		13201003.00	15,4
1	1004	CELULA ARIBABIBA	10165	DF-2 EISKRIM MR FREEZE	42601001	30/11/2013	62087	VALE TRANSPORTE	CAPITALIZED		13201003.00	15,4
1	1004	CELULA ARIBABIBA	10573	DR-5 TOKAIA	42601001	30/11/2013	62087	VALE TRANSPORTE	CAPITALIZED		13201003.00	15,4
1	1006	CELULA APOIO	10920	CONTEUDO	42601001	30/11/2013	62087	VALE TRANSPORTE	CAPITALIZED		13201003.00	15,4
1	1004	CELULA ARIBABIBA	10576	DR-8 BAT HATARI	42601001	30/11/2013	62087	VALE TRANSPORTE	CAPITALIZED		13201003.00	15,4
1	1004	CELULA ARIBABIBA	10571	DR-2 ELEKTRON	42601001	30/11/2013	62087	VALE TRANSPORTE	CAPITALIZED		13201003.00	15,4
1	1004	CELULA ARIBABIBA	10574	DR-9 DISMONTI	42601001	30/11/2013	62087	VALE TRANSPORTE	CAPITALIZED		13201003.00	15,4
1	1004	CELULA ARIBABIBA	10164	DF-1 HOPI HERO HANGO	42601001	30/11/2013	62087	VALE TRANSPORTE	CAPITALIZED		13201003.00	15,4
1	1004	CELULA ARIBABIBA	10560	DR-1 KATAPUL	42601001	30/11/2013	62087	VALE TRANSPORTE	CAPITALIZED		13201003.00	15,4
1	1004	CELULA ARIBABIBA	10167	DF-4 HOPI HERO DOG	42601001	30/11/2013	62087	VALE TRANSPORTE	CAPITALIZED		13201003.00	15,4
1	1004	CELULA ARIBABIBA	10572	DR-4 TRUKES DI PINGUIM	42601001	30/11/2013	62087	VALE TRANSPORTE	CAPITALIZED		13201003.00	15,4
1	1004	CELULA ARIBABIBA	10362	DM-3 HERO SHOPI	42601001	30/11/2013	62088	GASTOS CARTAO CORPORATIVO	CAPITALIZED		13201003.00	19,15
1	1004	CELULA ARIBABIBA	10274	DG-15 ENIGMA CHARADA	42601001	30/11/2013	62088	GASTOS CARTAO CORPORATIVO	CAPITALIZED		13201003.00	19,15
1	1004	CELULA ARIBABIBA	10764	DV01 VIAS ARIBABIBA	42601001	30/11/2013	62088	GASTOS CARTAO CORPORATIVO	CAPITALIZED		13201003.00	19,15
1	1004	CELULA ARIBABIBA	10767	DV01 ENKONTRI DI HEROIS	42601001	30/11/2013	62088	GASTOS CARTAO CORPORATIVO	CAPITALIZED		13201003.00	19,15
1	1004	CELULA ARIBABIBA	10165	DF-2 EISKRIM MR FREEZE	42601001	30/11/2013	62088	GASTOS CARTAO CORPORATIVO	CAPITALIZED		13201003.00	19,15
1	1004	CELULA ARIBABIBA	10573	DR-5 TOKAIA	42601001	30/11/2013	62088	GASTOS CARTAO CORPORATIVO	CAPITALIZED		13201003.00	19,15
1	1006	CELULA APOIO	10920	CONTEUDO	42601001	30/11/2013	62088	GASTOS CARTAO CORPORATIVO	CAPITALIZED		13201003.00	19,15
1	1004	CELULA ARIBABIBA	10576	DR-8 BAT HATARI	42601001	30/11/2013	62088	GASTOS CARTAO CORPORATIVO	CAPITALIZED		13201003.00	19,15
1	1004	CELULA ARIBABIBA	10571	DR-2 ELEKTRON	42601001	30/11/2013	62088	GASTOS CARTAO CORPORATIVO	CAPITALIZED		13201003.00	19,15
1	1004	CELULA ARIBABIBA	10574	DR-9 DISMONTI	42601001	30/11/2013	62088	GASTOS CARTAO CORPORATIVO	CAPITALIZED		13201003.00	19,15
1	1004	CELULA ARIBABIBA	10164	DF-1 HOPI HERO HANGO	42601001	30/11/2013	62088	GASTOS CARTAO CORPORATIVO	CAPITALIZED		13201003.00	19,15
1	1004	CELULA ARIBABIBA	10560	DR-1 KATAPUL	42601001	30/11/2013	62088	GASTOS CARTAO CORPORATIVO	CAPITALIZED		13201003.00	19,15
1	1004	CELULA ARIBABIBA	10167	DF-4 HOPI HERO DOG	42601001	30/11/2013	62088	GASTOS CARTAO CORPORATIVO	CAPITALIZED		13201003.00	19,15
1	1004	CELULA ARIBABIBA	10572	DR-4 TRUKES DI PINGUIM	42601001	30/11/2013	62088	GASTOS CARTAO CORPORATIVO	CAPITALIZED		13201003.00	19,15
1	1004	CELULA ARIBABIBA	10362	DM-3 HERO SHOPI	42601001	30/11/2013	62089	EXAMES MEDICOS	CAPITALIZED		13201003.00	22,8
1	1004	CELULA ARIBABIBA	10274	DG-15 ENIGMA CHARADA	42601001	30/11/2013	62089	EXAMES MEDICOS	CAPITALIZED		13201003.00	22,8
1	1004	CELULA ARIBABIBA	10764	DV01 VIAS ARIBABIBA	42601001	30/11/2013	62089	EXAMES MEDICOS	CAPITALIZED		13201003.00	22,8
1	1004	CELULA ARIBABIBA	10767	DV01 ENKONTRI DI HEROIS	42601001	30/11/2013	62089	EXAMES MEDICOS	CAPITALIZED		13201003.00	22,8
1	1004	CELULA ARIBABIBA	10165	DF-2 EISKRIM MR FREEZE	42601001	30/11/2013	62089	EXAMES MEDICOS	CAPITALIZED		13201003.00	22,8
1	1004	CELULA ARIBABIBA	10573	DR-5 TOKAIA	42601001	30/11/2013	62089	EXAMES MEDICOS	CAPITALIZED		13201003.00	22,8
1	1006	CELULA APOIO	10920	CONTEUDO	42601001	30/11/2013	62089	EXAMES MEDICOS	CAPITALIZED		13201003.00	22,8
1	1004	CELULA ARIBABIBA	10576	DR-8 BAT HATARI	42601001	30/11/2013	62089	EXAMES MEDICOS	CAPITALIZED		13201003.00	22,8
1	1004	CELULA ARIBABIBA	10571	DR-2 ELEKTRON	42601001	30/11/2013	62089	EXAMES MEDICOS	CAPITALIZED		13201003.00	22,8
1	1004	CELULA ARIBABIBA	10574	DR-9 DISMONTI	42601001	30/11/2013	62089	EXAMES MEDICOS	CAPITALIZED		13201003.00	22,8
1	1004	CELULA ARIBABIBA	10164	DF-1 HOPI HERO HANGO	42601001	30/11/2013	62089	EXAMES MEDICOS	CAPITALIZED		13201003.00	22,8
1	1004	CELULA ARIBABIBA	10560	DR-1 KATAPUL	42601001	30/11/2013	62089	EXAMES MEDICOS	CAPITALIZED		13201003.00	22,8
1	1004	CELULA ARIBABIBA	10167	DF-4 HOPI HERO DOG	42601001	30/11/2013	62089	EXAMES MEDICOS	CAPITALIZED		13201003.00	22,8
1	1004	CELULA ARIBABIBA	10572	DR-4 TRUKES DI PINGUIM	42601001	30/11/2013	62089	EXAMES MEDICOS	CAPITALIZED		13201003.00	22,8
1	1003	CELULA MISTIERI	10546	CR-7 KATAKUMB	42601001	31/05/2012	62090	FITA ISOLANTE COMUM	CAPITALIZED		13201003.00	0
1	1002	CELULA KAMINDA MUNDI	10124	BF-5 CANDIE SHOPI	42601001	31/05/2012	62091	ADESIVO FLEXITE SILICONE	CIP		13201900.00	0
1	1002	CELULA KAMINDA MUNDI	10124	BF-5 CANDIE SHOPI	42601001	31/05/2012	62092	ADESIVO FLEXITE SILICONE	CIP		13201900.00	0
1	1004	CELULA ARIBABIBA	10362	DM-3 HERO SHOPI	42601001	30/11/2013	62093	VALE TRANSPORTE	CAPITALIZED		13201003.00	732,78
1	1004	CELULA ARIBABIBA	10274	DG-15 ENIGMA CHARADA	42601001	30/11/2013	62093	VALE TRANSPORTE	CAPITALIZED		13201003.00	732,78
1	1004	CELULA ARIBABIBA	10764	DV01 VIAS ARIBABIBA	42601001	30/11/2013	62093	VALE TRANSPORTE	CAPITALIZED		13201003.00	732,78
1	1004	CELULA ARIBABIBA	10767	DV01 ENKONTRI DI HEROIS	42601001	30/11/2013	62093	VALE TRANSPORTE	CAPITALIZED		13201003.00	732,78
1	1004	CELULA ARIBABIBA	10165	DF-2 EISKRIM MR FREEZE	42601001	30/11/2013	62093	VALE TRANSPORTE	CAPITALIZED		13201003.00	732,78
1	1004	CELULA ARIBABIBA	10573	DR-5 TOKAIA	42601001	30/11/2013	62093	VALE TRANSPORTE	CAPITALIZED		13201003.00	732,78
1	1006	CELULA APOIO	10920	CONTEUDO	42601001	30/11/2013	62093	VALE TRANSPORTE	CAPITALIZED		13201003.00	732,78
1	1004	CELULA ARIBABIBA	10576	DR-8 BAT HATARI	42601001	30/11/2013	62093	VALE TRANSPORTE	CAPITALIZED		13201003.00	732,78
1	1004	CELULA ARIBABIBA	10571	DR-2 ELEKTRON	42601001	30/11/2013	62093	VALE TRANSPORTE	CAPITALIZED		13201003.00	732,78
1	1004	CELULA ARIBABIBA	10574	DR-9 DISMONTI	42601001	30/11/2013	62093	VALE TRANSPORTE	CAPITALIZED		13201003.00	732,78
1	1004	CELULA ARIBABIBA	10164	DF-1 HOPI HERO HANGO	42601001	30/11/2013	62093	VALE TRANSPORTE	CAPITALIZED		13201003.00	732,78
1	1004	CELULA ARIBABIBA	10560	DR-1 KATAPUL	42601001	30/11/2013	62093	VALE TRANSPORTE	CAPITALIZED		13201003.00	732,78
1	1004	CELULA ARIBABIBA	10167	DF-4 HOPI HERO DOG	42601001	30/11/2013	62093	VALE TRANSPORTE	CAPITALIZED		13201003.00	732,78
1	1004	CELULA ARIBABIBA	10572	DR-4 TRUKES DI PINGUIM	42601001	30/11/2013	62093	VALE TRANSPORTE	CAPITALIZED		13201003.00	732,78
1	1004	CELULA ARIBABIBA	10362	DM-3 HERO SHOPI	42601001	30/11/2013	62094	ASSISTENCIA MEDICA	CAPITALIZED		13201003.00	1.096,07
1	1004	CELULA ARIBABIBA	10274	DG-15 ENIGMA CHARADA	42601001	30/11/2013	62094	ASSISTENCIA MEDICA	CAPITALIZED		13201003.00	1.096,07
1	1004	CELULA ARIBABIBA	10764	DV01 VIAS ARIBABIBA	42601001	30/11/2013	62094	ASSISTENCIA MEDICA	CAPITALIZED		13201003.00	1.096,07
1	1004	CELULA ARIBABIBA	10767	DV01 ENKONTRI DI HEROIS	42601001	30/11/2013	62094	ASSISTENCIA MEDICA	CAPITALIZED		13201003.00	1.096,07
1	1004	CELULA ARIBABIBA	10165	DF-2 EISKRIM MR FREEZE	42601001	30/11/2013	62094	ASSISTENCIA MEDICA	CAPITALIZED		13201003.00	1.096,07
1	1004	CELULA ARIBABIBA	10573	DR-5 TOKAIA	42601001	30/11/2013	62094	ASSISTENCIA MEDICA	CAPITALIZED		13201003.00	1.096,07
1	1006	CELULA APOIO	10920	CONTEUDO	42601001	30/11/2013	62094	ASSISTENCIA MEDICA	CAPITALIZED		13201003.00	1.096,07
1	1004	CELULA ARIBABIBA	10576	DR-8 BAT HATARI	42601001	30/11/2013	62094	ASSISTENCIA MEDICA	CAPITALIZED		13201003.00	1.096,07
1	1004	CELULA ARIBABIBA	10571	DR-2 ELEKTRON	42601001	30/11/2013	62094	ASSISTENCIA MEDICA	CAPITALIZED		13201003.00	1.096,07
1	1004	CELULA ARIBABIBA	10574	DR-9 DISMONTI	42601001	30/11/2013	62094	ASSISTENCIA MEDICA	CAPITALIZED		13201003.00	1.096,07
1	1004	CELULA ARIBABIBA	10164	DF-1 HOPI HERO HANGO	42601001	30/11/2013	62094	ASSISTENCIA MEDICA	CAPITALIZED		13201003.00	1.096,07
1	1004	CELULA ARIBABIBA	10560	DR-1 KATAPUL	42601001	30/11/2013	62094	ASSISTENCIA MEDICA	CAPITALIZED		13201003.00	1.096,07
1	1004	CELULA ARIBABIBA	10167	DF-4 HOPI HERO DOG	42601001	30/11/2013	62094	ASSISTENCIA MEDICA	CAPITALIZED		13201003.00	1.096,07
1	1004	CELULA ARIBABIBA	10572	DR-4 TRUKES DI PINGUIM	42601001	30/11/2013	62094	ASSISTENCIA MEDICA	CAPITALIZED		13201003.00	1.096,07
1	1001	CELULA WILD WEST	10105	AF-6 GRILL WEST	42601001	31/05/2012	62095	COIFA	CAPITALIZED		13201006.00	29.170,00
1	1001	CELULA WILD WEST	10508	AR-12 MONTANHA RUSSA	42601001	31/05/2012	62096	IMP. 1º EMBARQUE - MONTANHA RUSSA DE	CIP		13201900.00	0
1	1001	CELULA WILD WEST	10508	AR-12 MONTANHA RUSSA	42601001	31/05/2012	62097	IMP. 2º EMBARQUE - MONTANHA RUSSA DE	CIP		13201900.00	0
1	1001	CELULA WILD WEST	10508	AR-12 MONTANHA RUSSA	42601001	31/05/2012	62098	IMP. 3º EMBARQUE - MONTANHA RUSSA DE	CIP		13201900.00	0
1	1001	CELULA WILD WEST	10508	AR-12 MONTANHA RUSSA	42601001	31/05/2012	62099	IMP. 4º EMBARQUE - MONTANHA RUSSA DE	CIP		13201900.00	0
1	1001	CELULA WILD WEST	10508	AR-12 MONTANHA RUSSA	42601001	31/05/2012	62100	IMP. 5º EMBARQUE - MONTANHA RUSSA DE	CIP		13201900.00	0
1	1001	CELULA WILD WEST	10508	AR-12 MONTANHA RUSSA	42601001	31/05/2012	62101	IMP. 6º EMBARQUE - MONTANHA RUSSA DE	CIP		13201900.00	0
1	1001	CELULA WILD WEST	10508	AR-12 MONTANHA RUSSA	42601001	31/05/2012	62102	IMP. 7º EMBARQUE - MONTANHA RUSSA DE	CIP		13201900.00	0
1	1001	CELULA WILD WEST	10508	AR-12 MONTANHA RUSSA	42601001	31/05/2012	62103	IMP. 8º EMBARQUE - MONTANHA RUSSA DE	CIP		13201900.00	0
1	1001	CELULA WILD WEST	10508	AR-12 MONTANHA RUSSA	42601001	31/05/2012	62104	IMP. 9º EMBARQUE - MONTANHA RUSSA DE	CIP		13201900.00	0
1	1001	CELULA WILD WEST	10508	AR-12 MONTANHA RUSSA	42601001	31/05/2012	62105	IMP. 10º EMBARQUE - MONTANHA RUSSA DE	CIP		13201900.00	0
1	1001	CELULA WILD WEST	10508	AR-12 MONTANHA RUSSA	42601001	31/05/2012	62106	IMP. 11º EMBARQUE - MONTANHA RUSSA DE	CIP		13201900.00	0
1	1001	CELULA WILD WEST	10508	AR-12 MONTANHA RUSSA	42601001	31/05/2012	62107	IMP. 12º EMBARQUE - MONTANHA RUSSA DE	CIP		13201900.00	0
1	1004	CELULA ARIBABIBA	10362	DM-3 HERO SHOPI	42601001	30/11/2013	62108	FOLHA DE PAGAMENTO	CAPITALIZED		13201003.00	55.187,47
1	1004	CELULA ARIBABIBA	10274	DG-15 ENIGMA CHARADA	42601001	30/11/2013	62108	FOLHA DE PAGAMENTO	CAPITALIZED		13201003.00	55.187,47
1	1004	CELULA ARIBABIBA	10764	DV01 VIAS ARIBABIBA	42601001	30/11/2013	62108	FOLHA DE PAGAMENTO	CAPITALIZED		13201003.00	55.187,47
1	1004	CELULA ARIBABIBA	10767	DV01 ENKONTRI DI HEROIS	42601001	30/11/2013	62108	FOLHA DE PAGAMENTO	CAPITALIZED		13201003.00	55.187,47
1	1004	CELULA ARIBABIBA	10165	DF-2 EISKRIM MR FREEZE	42601001	30/11/2013	62108	FOLHA DE PAGAMENTO	CAPITALIZED		13201003.00	55.187,47
1	1004	CELULA ARIBABIBA	10573	DR-5 TOKAIA	42601001	30/11/2013	62108	FOLHA DE PAGAMENTO	CAPITALIZED		13201003.00	55.187,47
1	1006	CELULA APOIO	10920	CONTEUDO	42601001	30/11/2013	62108	FOLHA DE PAGAMENTO	CAPITALIZED		13201003.00	55.187,47
1	1004	CELULA ARIBABIBA	10576	DR-8 BAT HATARI	42601001	30/11/2013	62108	FOLHA DE PAGAMENTO	CAPITALIZED		13201003.00	55.187,47
1	1004	CELULA ARIBABIBA	10571	DR-2 ELEKTRON	42601001	30/11/2013	62108	FOLHA DE PAGAMENTO	CAPITALIZED		13201003.00	55.187,47
1	1004	CELULA ARIBABIBA	10574	DR-9 DISMONTI	42601001	30/11/2013	62108	FOLHA DE PAGAMENTO	CAPITALIZED		13201003.00	55.187,47
1	1004	CELULA ARIBABIBA	10164	DF-1 HOPI HERO HANGO	42601001	30/11/2013	62108	FOLHA DE PAGAMENTO	CAPITALIZED		13201003.00	55.187,47
1	1004	CELULA ARIBABIBA	10560	DR-1 KATAPUL	42601001	30/11/2013	62108	FOLHA DE PAGAMENTO	CAPITALIZED		13201003.00	55.187,47
1	1004	CELULA ARIBABIBA	10167	DF-4 HOPI HERO DOG	42601001	30/11/2013	62108	FOLHA DE PAGAMENTO	CAPITALIZED		13201003.00	55.187,47
1	1004	CELULA ARIBABIBA	10572	DR-4 TRUKES DI PINGUIM	42601001	30/11/2013	62108	FOLHA DE PAGAMENTO	CAPITALIZED		13201003.00	55.187,47
1	1003	CELULA MISTIERI	10543	CR-5A SIMULADOR	42601001	31/05/2012	62109	FITA DE LED BRANCA	CAPITALIZED		13201003.00	6.000,00
1	1001	CELULA WILD WEST	10500	AE-1 MINA DEL JOE	42601001	31/05/2012	62110	FITA DE LED BRANCA	CAPITALIZED		13201003.00	6.000,00
1	1003	CELULA MISTIERI	10544	CR-5B SIMULADOR	42601001	31/05/2012	62111	FITA DE LED BRANCA	CAPITALIZED		13201003.00	6.000,00
1	1003	CELULA MISTIERI	10546	CR-7 KATAKUMB	42601001	31/05/2012	62112	FITA DE LED BRANCA	CAPITALIZED		13201003.00	6.000,00
1	1010	CELULA CAPTAÇÃO	11011	PRODUTO	42601001	31/05/2012	62113	SERVICO REGISTRO DE MARCA DE PRODUTO/	CAPITALIZED		13401002.00	680
1	1003	CELULA MISTIERI	10543	CR-5A SIMULADOR	42601001	31/05/2012	62114	FONTE 12 V	CAPITALIZED		13201003.00	495,75
1	1001	CELULA WILD WEST	10500	AE-1 MINA DEL JOE	42601001	31/05/2012	62115	FONTE 12 V	CAPITALIZED		13201003.00	495,75
1	1010	CELULA CAPTAÇÃO	11011	PRODUTO	42601001	31/05/2012	62116	SERVICO REGISTRO DE MARCA DE PRODUTO/	CAPITALIZED		13401002.00	680
1	1003	CELULA MISTIERI	10544	CR-5B SIMULADOR	42601001	31/05/2012	62117	FONTE 12 V	CAPITALIZED		13201003.00	495,75
1	1003	CELULA MISTIERI	10546	CR-7 KATAKUMB	42601001	31/05/2012	62118	FONTE 12 V	CAPITALIZED		13201003.00	495,75
1	1010	CELULA CAPTAÇÃO	11011	PRODUTO	42601001	31/05/2012	62119	SERVICO REGISTRO MARCA DE PRODUTO/SER	CAPITALIZED		13401002.00	680
1	1010	CELULA CAPTAÇÃO	11011	PRODUTO	42601001	31/05/2012	62120	SERVICO DE REGISTRO MARCA PRODUTO/SER	CAPITALIZED		13401002.00	680
1	1004	CELULA ARIBABIBA	10362	DM-3 HERO SHOPI	42601001	30/11/2013	62121	REEMBOLSO DE DESPESA	CAPITALIZED		13201003.00	114,7
1	1004	CELULA ARIBABIBA	10274	DG-15 ENIGMA CHARADA	42601001	30/11/2013	62121	REEMBOLSO DE DESPESA	CAPITALIZED		13201003.00	114,7
1	1004	CELULA ARIBABIBA	10764	DV01 VIAS ARIBABIBA	42601001	30/11/2013	62121	REEMBOLSO DE DESPESA	CAPITALIZED		13201003.00	114,7
1	1004	CELULA ARIBABIBA	10767	DV01 ENKONTRI DI HEROIS	42601001	30/11/2013	62121	REEMBOLSO DE DESPESA	CAPITALIZED		13201003.00	114,7
1	1004	CELULA ARIBABIBA	10165	DF-2 EISKRIM MR FREEZE	42601001	30/11/2013	62121	REEMBOLSO DE DESPESA	CAPITALIZED		13201003.00	114,7
1	1004	CELULA ARIBABIBA	10573	DR-5 TOKAIA	42601001	30/11/2013	62121	REEMBOLSO DE DESPESA	CAPITALIZED		13201003.00	114,7
1	1006	CELULA APOIO	10920	CONTEUDO	42601001	30/11/2013	62121	REEMBOLSO DE DESPESA	CAPITALIZED		13201003.00	114,7
1	1004	CELULA ARIBABIBA	10576	DR-8 BAT HATARI	42601001	30/11/2013	62121	REEMBOLSO DE DESPESA	CAPITALIZED		13201003.00	114,7
1	1004	CELULA ARIBABIBA	10571	DR-2 ELEKTRON	42601001	30/11/2013	62121	REEMBOLSO DE DESPESA	CAPITALIZED		13201003.00	114,7
1	1004	CELULA ARIBABIBA	10574	DR-9 DISMONTI	42601001	30/11/2013	62121	REEMBOLSO DE DESPESA	CAPITALIZED		13201003.00	114,7
1	1004	CELULA ARIBABIBA	10164	DF-1 HOPI HERO HANGO	42601001	30/11/2013	62121	REEMBOLSO DE DESPESA	CAPITALIZED		13201003.00	114,7
1	1004	CELULA ARIBABIBA	10560	DR-1 KATAPUL	42601001	30/11/2013	62121	REEMBOLSO DE DESPESA	CAPITALIZED		13201003.00	114,7
1	1004	CELULA ARIBABIBA	10167	DF-4 HOPI HERO DOG	42601001	30/11/2013	62121	REEMBOLSO DE DESPESA	CAPITALIZED		13201003.00	114,7
1	1004	CELULA ARIBABIBA	10572	DR-4 TRUKES DI PINGUIM	42601001	30/11/2013	62121	REEMBOLSO DE DESPESA	CAPITALIZED		13201003.00	114,7
1	1004	CELULA ARIBABIBA	10362	DM-3 HERO SHOPI	42601001	30/11/2013	62122	REEMBOLSO DE DESPESA	CAPITALIZED		13201003.00	185,6
1	1004	CELULA ARIBABIBA	10274	DG-15 ENIGMA CHARADA	42601001	30/11/2013	62122	REEMBOLSO DE DESPESA	CAPITALIZED		13201003.00	185,6
1	1004	CELULA ARIBABIBA	10764	DV01 VIAS ARIBABIBA	42601001	30/11/2013	62122	REEMBOLSO DE DESPESA	CAPITALIZED		13201003.00	185,6
1	1004	CELULA ARIBABIBA	10767	DV01 ENKONTRI DI HEROIS	42601001	30/11/2013	62122	REEMBOLSO DE DESPESA	CAPITALIZED		13201003.00	185,6

fls. 98850
Este documento é cópia do original, assinado digitalmente por CAMILA APARECIDA DIAS LIMA e Tribunal de Justiça do Estado de São Paulo, protocolado em 01/03/2019 às 20:56 , sob o número WJMJ19700053040.
Para conferir o original, acesse o site https://esaj.tjsp.jus.br/pastadigital/pg/abrirConferenciaDocumento.do, informe o processo 1002265-62.2016.8.26.0659 e código 4488B7B.

1	1004	CELULA ARIBABIBA	10165	DF-2 EISKRIM MR FREEZE	42601001	30/11/2013	62122	REEMBOLSO DE DESPESA	CAPITALIZED		13201003.00	185,6
1	1004	CELULA ARIBABIBA	10573	DR-5 TOKAIA	42601001	30/11/2013	62122	REEMBOLSO DE DESPESA	CAPITALIZED		13201003.00	185,6
1	1006	CELULA APOIO	10920	CONTEUDO	42601001	30/11/2013	62122	REEMBOLSO DE DESPESA	CAPITALIZED		13201003.00	185,6
1	1004	CELULA ARIBABIBA	10576	DR-8 BAT HATARI	42601001	30/11/2013	62122	REEMBOLSO DE DESPESA	CAPITALIZED		13201003.00	185,6
1	1004	CELULA ARIBABIBA	10571	DR-2 ELEKTRON	42601001	30/11/2013	62122	REEMBOLSO DE DESPESA	CAPITALIZED		13201003.00	185,6
1	1004	CELULA ARIBABIBA	10574	DR-9 DISMONTI	42601001	30/11/2013	62122	REEMBOLSO DE DESPESA	CAPITALIZED		13201003.00	185,6
1	1004	CELULA ARIBABIBA	10164	DF-1 HOPI HERO HANGO	42601001	30/11/2013	62122	REEMBOLSO DE DESPESA	CAPITALIZED		13201003.00	185,6
1	1004	CELULA ARIBABIBA	10560	DR-1 KATAPUL	42601001	30/11/2013	62122	REEMBOLSO DE DESPESA	CAPITALIZED		13201003.00	185,6
1	1004	CELULA ARIBABIBA	10167	DF-4 HOPI HERO DOG	42601001	30/11/2013	62122	REEMBOLSO DE DESPESA	CAPITALIZED		13201003.00	185,6
1	1004	CELULA ARIBABIBA	10572	DR-4 TRUKES DI PINGUIM	42601001	30/11/2013	62122	REEMBOLSO DE DESPESA	CAPITALIZED		13201003.00	185,6
1	1010	CELULA CAPTAÇÃO	11011	PRODUTO	42601001	31/05/2012	62123	SERVICO DE REGISTRO MARCA PRODUTO/SER	CAPITALIZED		13401002.00	680
1	1004	CELULA ARIBABIBA	10362	DM-3 HERO SHOPI	42601001	30/11/2013	62124	REEMBOLSO DE DESPESA	CAPITALIZED		13201003.00	249,3
1	1004	CELULA ARIBABIBA	10274	DG-15 ENIGMA CHARADA	42601001	30/11/2013	62124	REEMBOLSO DE DESPESA	CAPITALIZED		13201003.00	249,3
1	1004	CELULA ARIBABIBA	10764	DV01 VIAS ARIBABIBA	42601001	30/11/2013	62124	REEMBOLSO DE DESPESA	CAPITALIZED		13201003.00	249,3
1	1004	CELULA ARIBABIBA	10767	DV01 ENKONTRI DI HEROIS	42601001	30/11/2013	62124	REEMBOLSO DE DESPESA	CAPITALIZED		13201003.00	249,3
1	1004	CELULA ARIBABIBA	10165	DF-2 EISKRIM MR FREEZE	42601001	30/11/2013	62124	REEMBOLSO DE DESPESA	CAPITALIZED		13201003.00	249,3
1	1004	CELULA ARIBABIBA	10573	DR-5 TOKAIA	42601001	30/11/2013	62124	REEMBOLSO DE DESPESA	CAPITALIZED		13201003.00	249,3
1	1006	CELULA APOIO	10920	CONTEUDO	42601001	30/11/2013	62124	REEMBOLSO DE DESPESA	CAPITALIZED		13201003.00	249,3
1	1004	CELULA ARIBABIBA	10576	DR-8 BAT HATARI	42601001	30/11/2013	62124	REEMBOLSO DE DESPESA	CAPITALIZED		13201003.00	249,3
1	1004	CELULA ARIBABIBA	10571	DR-2 ELEKTRON	42601001	30/11/2013	62124	REEMBOLSO DE DESPESA	CAPITALIZED		13201003.00	249,3
1	1004	CELULA ARIBABIBA	10574	DR-9 DISMONTI	42601001	30/11/2013	62124	REEMBOLSO DE DESPESA	CAPITALIZED		13201003.00	249,3
1	1004	CELULA ARIBABIBA	10164	DF-1 HOPI HERO HANGO	42601001	30/11/2013	62124	REEMBOLSO DE DESPESA	CAPITALIZED		13201003.00	249,3
1	1004	CELULA ARIBABIBA	10560	DR-1 KATAPUL	42601001	30/11/2013	62124	REEMBOLSO DE DESPESA	CAPITALIZED		13201003.00	249,3
1	1004	CELULA ARIBABIBA	10167	DF-4 HOPI HERO DOG	42601001	30/11/2013	62124	REEMBOLSO DE DESPESA	CAPITALIZED		13201003.00	249,3
1	1004	CELULA ARIBABIBA	10572	DR-4 TRUKES DI PINGUIM	42601001	30/11/2013	62124	REEMBOLSO DE DESPESA	CAPITALIZED		13201003.00	249,3
1	1001	CELULA WILD WEST	10500	AE-1 MINA DEL JOE	42601001	31/05/2012	62125	SERVICO DE TRANSPORTE	CAPITALIZED		13201003.00	2.300,00
1	1010	CELULA CAPTAÇÃO	11011	PRODUTO	42601001	31/05/2012	62126	SERVICO DE RESGISTRO MARCA PRODUTO/SE	CAPITALIZED		13401002.00	680
1	1010	CELULA CAPTAÇÃO	11011	PRODUTO	42601001	31/05/2012	62127	SERVICO DE REGISTRO MARCA PRODUTO/SER	CAPITALIZED		13401002.00	680
1	1010	CELULA CAPTAÇÃO	11011	PRODUTO	42601001	31/05/2012	62128	SERVICO DE REGISTRO MARCA PRODUTO/SER	CAPITALIZED		13401002.00	680
1	1010	CELULA CAPTAÇÃO	11011	PRODUTO	42601001	31/05/2012	62129	SERVICO DE REGISTRO MARCA PRODUTO/SER	CAPITALIZED		13401002.00	680
1	1010	CELULA CAPTAÇÃO	11011	PRODUTO	42601001	31/05/2012	62130	SERVICO DE RESISTRO MARCA DE PRODUTO/S	CAPITALIZED		13401002.00	680
1	1010	CELULA CAPTAÇÃO	11011	PRODUTO	42601001	31/05/2012	62131	SERVICO DE REGISTRO MARCA PRODUTO/SER	CAPITALIZED		13401002.00	680
1	1010	CELULA CAPTAÇÃO	11011	PRODUTO	42601001	31/05/2012	62132	SERVICO DE REGISTRO MARCA PRODUTO/SER	CAPITALIZED		13401002.00	680
1	1010	CELULA CAPTAÇÃO	11011	PRODUTO	42601001	31/05/2012	62133	SERVICO DE REGISTRO MARCA PRODUTO/SER	CAPITALIZED		13401002.00	680
1	1010	CELULA CAPTAÇÃO	11011	PRODUTO	42601001	31/05/2012	62134	SERVICO DE REGISTRO MARCA PRODUTO/SER	CAPITALIZED		13401002.00	680
1	1006	CELULA APOIO	10915	MANUTENÇÃO UTILIDADES	42601001	31/05/2012	62135	CABINE DE PINTURA FILTRO SECO CPFS-4000	CAPITALIZED		13201006.00	39.800,00
1	1010	CELULA CAPTAÇÃO	11011	PRODUTO	42601001	31/05/2012	62136	CADEIRA RIVA DA C/B P4 PN S	CAPITALIZED		13201007.00	1.404,00
1	1006	CELULA APOIO	10914	CCTV	42601001	31/05/2012	62137	JE005A-HP-SWITCH	CAPITALIZED		13201010.00	6.720,00
1	1006	CELULA APOIO	10914	CCTV	42601001	31/05/2012	62138	JE005A-HP-SWITCH V1910-16 PORTAS GIGA	CAPITALIZED		13201010.00	1.920,00
1	1001	CELULA WILD WEST	10105	AF-6 GRILL WEST	42601001	31/05/2012	62139	SISTEMA DE EXAUSTAO PARA COIFA	CAPITALIZED		13201006.00	6.150,00
1	1006	CELULA APOIO	10914	CCTV	42601001	31/05/2012	62140	CORDAO DUPLEX MM 62.5 LC-SPC/ST-SPC 2.5	CAPITALIZED		13201010.00	1.224,00
1	1006	CELULA APOIO	10914	CCTV	42601001	31/05/2012	62141	MODULO MINI GBIC 1000 BASELX - SMC1GSF	CAPITALIZED		13201010.00	3.582,00
1	1006	CELULA APOIO	10914	CCTV	42601001	31/05/2012	62142	CAMERA INFRA COM 26 LEDS 1/3 MOD. EB26	CAPITALIZED		13201006.00	779,4
1	1006	CELULA APOIO	10914	CCTV	42601001	31/05/2012	62143	MESA DE OPERACAO E CONTROLE DO SISTEM	CAPITALIZED		13201006.00	899
1	1006	CELULA APOIO	10914	CCTV	42601001	31/05/2012	62144	DVR STAND ALONE 16 CANAIS MODELO 3716	CAPITALIZED		13201006.00	1.999,80
1	1006	CELULA APOIO	10914	CCTV	42601001	31/05/2012	62145	CAMERA DE VIGIL SPEED DOME 560X35X16 Z	CAPITALIZED		13201006.00	4.990,00
1	1001	CELULA WILD WEST	10500	AE-1 MINA DEL JOE	42601001	31/05/2012	62164	SERVICOS ELETRICOS POR ADMINISTRACAO	CAPITALIZED		13201003.00	2.857,14
1	1001	CELULA WILD WEST	10500	AE-1 MINA DEL JOE	42601001	31/05/2012	62165	SERVICOS ELETRICOS POR ADMINISTRACAO	CAPITALIZED		13201003.00	2.857,14
1	1001	CELULA WILD WEST	10502	AR-3 GHOST HOTEL	42601001	31/05/2012	62166	SERVICOS ELETRICOS POR ADMINISTRACAO	CAPITALIZED		13201003.00	2.857,14
1	1001	CELULA WILD WEST	10502	AR-3 GHOST HOTEL	42601001	31/05/2012	62167	SRVICOS ELETRICOS POR ADMINISTRACAO	CAPITALIZED		13201003.00	2.857,14
1	1001	CELULA WILD WEST	10709	AV01 VIAS ACESSO	42601001	31/05/2012	62168	SERVICOS ELETRICOS POR ADMINISTRACAO	CAPITALIZED		13201003.00	1.428,57
1	1001	CELULA WILD WEST	10709	AV01 VIAS ACESSO	42601001	31/05/2012	62169	SERVICOS ELETRICOS POR ADMINISTRACAO	CAPITALIZED		13201003.00	1.428,57
1	1003	CELULA MISTIERI	10546	CR-7 KATAKUMB	42601001	31/05/2012	62170	SERVICOS ELETRICOS POR ADMINISTRACAO	CAPITALIZED		13201003.00	2.857,14
1	1003	CELULA MISTIERI	10546	CR-7 KATAKUMB	42601001	31/05/2012	62171	SERVICOS ELETRICOS POR ADMINISTRACAO	CAPITALIZED		13201003.00	2.857,14
1	1006	CELULA APOIO	10920	CONTEUDO	42601001	30/11/2013	62184	CAPTACAO DE JUROS	CAPITALIZED		13201003.00	154.593,[illegible]
1	1001	CELULA WILD WEST	10201	AG-3 MARTELO	42601001	31/05/2012	62185	CAPTACAO DE JUROS - NOVOS JOGOS	CIP		13201900.00	0
1	1001	CELULA WILD WEST	10508	AR-12 MONTANHA RUSSA	42601001	31/05/2012	62186	CAPTACAO DE JUROS - NOVA MONTANHA	CIP		13201900.00	0
1	1001	CELULA WILD WEST	10501	AR-1 RIO BRAVO	42601001	27/06/2012	62204	CABO FLEX PP 3x2.5 NAMBEI/BRASC	CAPITALIZED		13201003.00	295
1	1001	CELULA WILD WEST	10501	AR-1 RIO BRAVO	42601001	27/06/2012	62205	CAMERA DE SEGURANCA 3420	CAPITALIZED		13201003.00	1.580,00
1	1003	CELULA MISTIERI	10540	CR-1 MONTEZUM	42601001	27/06/2012	62206	SERVICOS ELETRICOS POR ADMINISTRACAO	CAPITALIZED		13201003.00	5.300,00
1	1005	CELULA INFANTASIA	10481	SHOWS - KLAP KLAP	42601001	30/11/2013	62207	TINTA DE PISO VERDE NOVACOR SW 18L	CAPITALIZED		13201003.00	138,[illegible]
1	1005	CELULA INFANTASIA	10481	SHOWS - KLAP KLAP	42601001	30/11/2013	62208	TINTA DE PISO CONCRETO NOVACOR SW - 18	CAPITALIZED		13201003.00	138,75
1	1004	CELULA ARIBABIBA	10362	DM-3 HERO SHOPI	42601001	30/11/2013	62209	SERVICOS HONORARIOS PROFISSIONAIS	CAPITALIZED		13201003.00	31.599,00
1	1004	CELULA ARIBABIBA	10274	DG-15 ENIGMA CHARADA	42601001	30/11/2013	62209	SERVICOS HONORARIOS PROFISSIONAIS	CAPITALIZED		13201003.00	31.599,00
1	1004	CELULA ARIBABIBA	10764	DV01 VIAS ARIBABIBA	42601001	30/11/2013	62209	SERVICOS HONORARIOS PROFISSIONAIS	CAPITALIZED		13201003.00	31.599,00
1	1004	CELULA ARIBABIBA	10767	DV01 ENKONTRI DI HEROIS	42601001	30/11/2013	62209	SERVICOS HONORARIOS PROFISSIONAIS	CAPITALIZED		13201003.00	31.599,00
1	1004	CELULA ARIBABIBA	10165	DF-2 EISKRIM MR FREEZE	42601001	30/11/2013	62209	SERVICOS HONORARIOS PROFISSIONAIS	CAPITALIZED		13201003.00	31.599,00
1	1004	CELULA ARIBABIBA	10573	DR-5 TOKAIA	42601001	30/11/2013	62209	SERVICOS HONORARIOS PROFISSIONAIS	CAPITALIZED		13201003.00	31.599,00
1	1006	CELULA APOIO	10920	CONTEUDO	42601001	30/11/2013	62209	SERVICOS HONORARIOS PROFISSIONAIS	CAPITALIZED		13201003.00	31.599,00
1	1004	CELULA ARIBABIBA	10576	DR-8 BAT HATARI	42601001	30/11/2013	62209	SERVICOS HONORARIOS PROFISSIONAIS	CAPITALIZED		13201003.00	31.599,00
1	1004	CELULA ARIBABIBA	10571	DR-2 ELEKTRON	42601001	30/11/2013	62209	SERVICOS HONORARIOS PROFISSIONAIS	CAPITALIZED		13201003.00	31.599,00
1	1004	CELULA ARIBABIBA	10574	DR-9 DISMONTI	42601001	30/11/2013	62209	SERVICOS HONORARIOS PROFISSIONAIS	CAPITALIZED		13201003.00	31.599,00
1	1004	CELULA ARIBABIBA	10164	DF-1 HOPI HERO HANGO	42601001	30/11/2013	62209	SERVICOS HONORARIOS PROFISSIONAIS	CAPITALIZED		13201003.00	31.599,00
1	1004	CELULA ARIBABIBA	10560	DR-1 KATAPUL	42601001	30/11/2013	62209	SERVICOS HONORARIOS PROFISSIONAIS	CAPITALIZED		13201003.00	31.599,00
1	1004	CELULA ARIBABIBA	10167	DF-4 HOPI HERO DOG	42601001	30/11/2013	62209	SERVICOS HONORARIOS PROFISSIONAIS	CAPITALIZED		13201003.00	31.599,00
1	1004	CELULA ARIBABIBA	10572	DR-4 TRUKES DI PINGUIM	42601001	30/11/2013	62209	SERVICOS HONORARIOS PROFISSIONAIS	CAPITALIZED		13201003.00	31.599,00
1	1001	CELULA WILD WEST	10502	AR-3 GHOST HOTEL	42601001	27/06/2012	62210	SERVICO DE MENSAGEIRO MOTORIZADO ESP	CAPITALIZED		13201003.00	320
1	1001	CELULA WILD WEST	10501	AR-1 RIO BRAVO	42601001	30/06/2012	62224	SUB 1000 ALTO FALANTE C/ GAB PLASTICO CX	CAPITALIZED		13201006.00	1.980,00
1	1001	CELULA WILD WEST	10501	AR-1 RIO BRAVO	42601001	30/06/2012	62225	A 2500 MIX 70V-ST- AMPLIFICADOR DE SOM	CAPITALIZED		13201006.00	1.780,00
1	1004	CELULA ARIBABIBA	10362	DM-3 HERO SHOPI	42601001	30/11/2013	62226	FOLHA DE PAGAMENTO	CAPITALIZED		13201003.00	53.588,46
1	1004	CELULA ARIBABIBA	10274	DG-15 ENIGMA CHARADA	42601001	30/11/2013	62226	FOLHA DE PAGAMENTO	CAPITALIZED		13201003.00	53.588,46
1	1004	CELULA ARIBABIBA	10764	DV01 VIAS ARIBABIBA	42601001	30/11/2013	62226	FOLHA DE PAGAMENTO	CAPITALIZED		13201003.00	53.588,46
1	1004	CELULA ARIBABIBA	10767	DV01 ENKONTRI DI HEROIS	42601001	30/11/2013	62226	FOLHA DE PAGAMENTO	CAPITALIZED		13201003.00	53.588,46
1	1004	CELULA ARIBABIBA	10165	DF-2 EISKRIM MR FREEZE	42601001	30/11/2013	62226	FOLHA DE PAGAMENTO	CAPITALIZED		13201003.00	53.588,46
1	1004	CELULA ARIBABIBA	10573	DR-5 TOKAIA	42601001	30/11/2013	62226	FOLHA DE PAGAMENTO	CAPITALIZED		13201003.00	53.588,46
1	1006	CELULA APOIO	10920	CONTEUDO	42601001	30/11/2013	62226	FOLHA DE PAGAMENTO	CAPITALIZED		13201003.00	53.588,46
1	1004	CELULA ARIBABIBA	10576	DR-8 BAT HATARI	42601001	30/11/2013	62226	FOLHA DE PAGAMENTO	CAPITALIZED		13201003.00	53.588,46
1	1004	CELULA ARIBABIBA	10571	DR-2 ELEKTRON	42601001	30/11/2013	62226	FOLHA DE PAGAMENTO	CAPITALIZED		13201003.00	53.588,46
1	1004	CELULA ARIBABIBA	10574	DR-9 DISMONTI	42601001	30/11/2013	62226	FOLHA DE PAGAMENTO	CAPITALIZED		13201003.00	53.588,46
1	1004	CELULA ARIBABIBA	10164	DF-1 HOPI HERO HANGO	42601001	30/11/2013	62226	FOLHA DE PAGAMENTO	CAPITALIZED		13201003.00	53.588,46
1	1004	CELULA ARIBABIBA	10560	DR-1 KATAPUL	42601001	30/11/2013	62226	FOLHA DE PAGAMENTO	CAPITALIZED		13201003.00	53.588,46
1	1004	CELULA ARIBABIBA	10167	DF-4 HOPI HERO DOG	42601001	30/11/2013	62226	FOLHA DE PAGAMENTO	CAPITALIZED		13201003.00	53.588,46
1	1004	CELULA ARIBABIBA	10572	DR-4 TRUKES DI PINGUIM	42601001	30/11/2013	62226	FOLHA DE PAGAMENTO	CAPITALIZED		13201003.00	53.588,46
1	1004	CELULA ARIBABIBA	10560	DR-1 KATAPUL	42601001	31/12/2013	62227	TREM FABRICACAO SCHWARZKOPF COMPOST	CAPITALIZED		13201001.00	205.093,[illegible]
1	1004	CELULA ARIBABIBA	10560	DR-1 KATAPUL	42601001	31/12/2013	62228	FECHAMENTO DE CAMBIO STAKOTRA MANUF	CAPITALIZED		13201001.00	15.282,75
1	1004	CELULA ARIBABIBA	10560	DR-1 KATAPUL	42601001	31/12/2013	62229	PIS S/ FECHAMENTO DE CAMBIO - STAKOTRA	CAPITALIZED		13201001.00	283,[illegible]
1	1004	CELULA ARIBABIBA	10560	DR-1 KATAPUL	42601001	31/12/2013	62230	ISS S/ FECHAMENTO DE CAMBIO - STAKOTRA	CAPITALIZED		13201001.00	305,[illegible]
1	1004	CELULA ARIBABIBA	10560	DR-1 KATAPUL	42601001	31/12/2013	62231	COFINS S/ FECHAMENTO DE CAMBIO - STAKO	CAPITALIZED		13201001.00	1.305,[illegible]
1	1004	CELULA ARIBABIBA	10560	DR-1 KATAPUL	42601001	31/12/2013	62232	CIDE S/ FECHAMENTO DE CAMBIO - STAKOTR	CAPITALIZED		13201001.00	1.528,[illegible]
1	1004	CELULA ARIBABIBA	10560	DR-1 KATAPUL	42601001	31/12/2013	62233	IRRF S/ FECHAMENTO DE CAMBIO - STAKOTR	CAPITALIZED		13201001.00	2.696,[illegible]
1	1004	CELULA ARIBABIBA	10362	DM-3 HERO SHOPI	42601001	30/11/2013	62234	ASSISTENCIA MEDICA	CAPITALIZED		13201003.00	1,46
1	1004	CELULA ARIBABIBA	10274	DG-15 ENIGMA CHARADA	42601001	30/11/2013	62234	ASSISTENCIA MEDICA	CAPITALIZED		13201003.00	1,46
1	1004	CELULA ARIBABIBA	10764	DV01 VIAS ARIBABIBA	42601001	30/11/2013	62234	ASSISTENCIA MEDICA	CAPITALIZED		13201003.00	1,46
1	1004	CELULA ARIBABIBA	10767	DV01 ENKONTRI DI HEROIS	42601001	30/11/2013	62234	ASSISTENCIA MEDICA	CAPITALIZED		13201003.00	1,46
1	1004	CELULA ARIBABIBA	10165	DF-2 EISKRIM MR FREEZE	42601001	30/11/2013	62234	ASSISTENCIA MEDICA	CAPITALIZED		13201003.00	1,46
1	1004	CELULA ARIBABIBA	10573	DR-5 TOKAIA	42601001	30/11/2013	62234	ASSISTENCIA MEDICA	CAPITALIZED		13201003.00	1,46
1	1006	CELULA APOIO	10920	CONTEUDO	42601001	30/11/2013	62234	ASSISTENCIA MEDICA	CAPITALIZED		13201003.00	1,46
1	1004	CELULA ARIBABIBA	10576	DR-8 BAT HATARI	42601001	30/11/2013	62234	ASSISTENCIA MEDICA	CAPITALIZED		13201003.00	1,46
1	1004	CELULA ARIBABIBA	10571	DR-2 ELEKTRON	42601001	30/11/2013	62234	ASSISTENCIA MEDICA	CAPITALIZED		13201003.00	1,46
1	1004	CELULA ARIBABIBA	10574	DR-9 DISMONTI	42601001	30/11/2013	62234	ASSISTENCIA MEDICA	CAPITALIZED		13201003.00	1,46
1	1004	CELULA ARIBABIBA	10164	DF-1 HOPI HERO HANGO	42601001	30/11/2013	62234	ASSISTENCIA MEDICA	CAPITALIZED		13201003.00	1,46
1	1004	CELULA ARIBABIBA	10560	DR-1 KATAPUL	42601001	30/11/2013	62234	ASSISTENCIA MEDICA	CAPITALIZED		13201003.00	1,46
1	1004	CELULA ARIBABIBA	10167	DF-4 HOPI HERO DOG	42601001	30/11/2013	62234	ASSISTENCIA MEDICA	CAPITALIZED		13201003.00	1,46
1	1004	CELULA ARIBABIBA	10572	DR-4 TRUKES DI PINGUIM	42601001	30/11/2013	62234	ASSISTENCIA MEDICA	CAPITALIZED		13201003.00	1,46
1	1004	CELULA ARIBABIBA	10362	DM-3 HERO SHOPI	42601001	30/11/2013	62235	CESTA BASICA	CAPITALIZED		13201003.00	480
1	1004	CELULA ARIBABIBA	10274	DG-15 ENIGMA CHARADA	42601001	30/11/2013	62235	CESTA BASICA	CAPITALIZED		13201003.00	480
1	1004	CELULA ARIBABIBA	10764	DV01 VIAS ARIBABIBA	42601001	30/11/2013	62235	CESTA BASICA	CAPITALIZED		13201003.00	480
1	1004	CELULA ARIBABIBA	10767	DV01 ENKONTRI DI HEROIS	42601001	30/11/2013	62235	CESTA BASICA	CAPITALIZED		13201003.00	480
1	1004	CELULA ARIBABIBA	10165	DF-2 EISKRIM MR FREEZE	42601001	30/11/2013	62235	CESTA BASICA	CAPITALIZED		13201003.00	480
1	1004	CELULA ARIBABIBA	10573	DR-5 TOKAIA	42601001	30/11/2013	62235	CESTA BASICA	CAPITALIZED		13201003.00	480
1	1006	CELULA APOIO	10920	CONTEUDO	42601001	30/11/2013	62235	CESTA BASICA	CAPITALIZED		13201003.00	480
1	1004	CELULA ARIBABIBA	10576	DR-8 BAT HATARI	42601001	30/11/2013	62235	CESTA BASICA	CAPITALIZED		13201003.00	480
1	1004	CELULA ARIBABIBA	10571	DR-2 ELEKTRON	42601001	30/11/2013	62235	CESTA BASICA	CAPITALIZED		13201003.00	480
1	1004	CELULA ARIBABIBA	10574	DR-9 DISMONTI	42601001	30/11/2013	62235	CESTA BASICA	CAPITALIZED		13201003.00	480
1	1004	CELULA ARIBABIBA	10164	DF-1 HOPI HERO HANGO	42601001	30/11/2013	62235	CESTA BASICA	CAPITALIZED		13201003.00	480
1	1004	CELULA ARIBABIBA	10560	DR-1 KATAPUL	42601001	30/11/2013	62235	CESTA BASICA	CAPITALIZED		13201003.00	480
1	1004	CELULA ARIBABIBA	10167	DF-4 HOPI HERO DOG	42601001	30/11/2013	62235	CESTA BASICA	CAPITALIZED		13201003.00	480

fls. 98851
Este documento é cópia do original, assinado digitalmente por CAMILA APARECIDA DIAS LIMA e Tribunal de Justiça do Estado de São Paulo, protocolado em 01/03/2019 às 20:56, sob o número WJMJ19700053540.
Para conferir o original, acesse o site https://esaj.tjsp.jus.br/pastadigital/pg/abrirConferenciaDocumento.do, informe o processo 1002265-62.2016.8.26.0659 e código 4488B7B.

1	1004	CELULA ARIBABIBA	10572	DR-4 TRUKES DI PINGUIM	42601001	30/11/2013	62235	CESTA BASICA	CAPITALIZED		13201003.00	480
1	1004	CELULA ARIBABIBA	10362	DM-3 HERO SHOPI	42601001	30/11/2013	62236	ASSISTENCIA MEDICA	CAPITALIZED		13201003.00	1.486,85
1	1004	CELULA ARIBABIBA	10274	DG-15 ENIGMA CHARADA	42601001	30/11/2013	62236	ASSISTENCIA MEDICA	CAPITALIZED		13201003.00	1.486,85
1	1004	CELULA ARIBABIBA	10764	DV01 VIAS ARIBABIBA	42601001	30/11/2013	62236	ASSISTENCIA MEDICA	CAPITALIZED		13201003.00	1.486,85
1	1004	CELULA ARIBABIBA	10767	DV01 ENKONTRI DI HEROIS	42601001	30/11/2013	62236	ASSISTENCIA MEDICA	CAPITALIZED		13201003.00	1.486,85
1	1004	CELULA ARIBABIBA	10165	DF-2 EISKRIM MR FREEZE	42601001	30/11/2013	62236	ASSISTENCIA MEDICA	CAPITALIZED		13201003.00	1.486,85
1	1004	CELULA ARIBABIBA	10573	DR-5 TOKAIA	42601001	30/11/2013	62236	ASSISTENCIA MEDICA	CAPITALIZED		13201003.00	1.486,85
1	1006	CELULA APOIO	10920	CONTEUDO	42601001	30/11/2013	62236	ASSISTENCIA MEDICA	CAPITALIZED		13201003.00	1.486,85
1	1004	CELULA ARIBABIBA	10576	DR-8 BAT HATARI	42601001	30/11/2013	62236	ASSISTENCIA MEDICA	CAPITALIZED		13201003.00	1.486,85
1	1004	CELULA ARIBABIBA	10571	DR-2 ELEKTRON	42601001	30/11/2013	62236	ASSISTENCIA MEDICA	CAPITALIZED		13201003.00	1.486,85
1	1004	CELULA ARIBABIBA	10574	DR-9 DISMONTI	42601001	30/11/2013	62236	ASSISTENCIA MEDICA	CAPITALIZED		13201003.00	1.486,85
1	1004	CELULA ARIBABIBA	10164	DF-1 HOPI HERO HANGO	42601001	30/11/2013	62236	ASSISTENCIA MEDICA	CAPITALIZED		13201003.00	1.486,85
1	1004	CELULA ARIBABIBA	10560	DR-1 KATAPUL	42601001	30/11/2013	62236	ASSISTENCIA MEDICA	CAPITALIZED		13201003.00	1.486,85
1	1004	CELULA ARIBABIBA	10167	DF-4 HOPI HERO DOG	42601001	30/11/2013	62236	ASSISTENCIA MEDICA	CAPITALIZED		13201003.00	1.486,85
1	1004	CELULA ARIBABIBA	10572	DR-4 TRUKES DI PINGUIM	42601001	30/11/2013	62236	ASSISTENCIA MEDICA	CAPITALIZED		13201003.00	1.486,85
1	1002	CELULA KAMINDA MUNDI	10124	BF-5 CANDIE SHOPI	42601001	30/06/2012	62237	MATERIAL PARA EMPERMEABILIZACAO LOJA	CIP		13201900.00	[illegible]
1	1006	CELULA APOIO	10801	GK01 CAIXA D'ÁGUA	42601001	30/06/2012	62238	GUARDA CORPO	CAPITALIZED		13201003.00	19.734,[illegible]
1	1004	CELULA ARIBABIBA	10576	DR-8 BAT HATARI	42601001	30/11/2013	62239	CABO ELETRICO DE COBRE ISOLADO	CAPITALIZED		13201003.00	84,45
1	1004	CELULA ARIBABIBA	10574	DR-9 DISMONTI	42601001	30/11/2013	62240	ARRUELA LISA M6 ZINCADO	CAPITALIZED		13201003.00	77,91
1	1004	CELULA ARIBABIBA	10571	DR-2 ELEKTRON	42601001	30/11/2013	62241	CONVERSOR DE VIDEO BALUN PAR	CAPITALIZED		13201003.00	[illegible]
1	1004	CELULA ARIBABIBA	10362	DM-3 HERO SHOPI	42601001	30/11/2013	62242	ESPELHO 4X2 PARA INTERRUPTOR S	CAPITALIZED		13201003.00	[illegible]
1	1004	CELULA ARIBABIBA	10362	DM-3 HERO SHOPI	42601001	30/11/2013	62243	INTERRUPTOR DE EMBUTIR 1 TECLA	CAPITALIZED		13201003.00	12
1	1004	CELULA ARIBABIBA	10362	DM-3 HERO SHOPI	42601001	30/11/2013	62244	CABO ELETRICO DE COBRE ISOLADO	CAPITALIZED		13201003.00	[illegible]
1	1004	CELULA ARIBABIBA	10362	DM-3 HERO SHOPI	42601001	30/11/2013	62245	CABO ELETRICO DE COBRE ISOLADO	CAPITALIZED		13201003.00	[illegible]
1	1004	CELULA ARIBABIBA	10362	DM-3 HERO SHOPI	42601001	30/11/2013	62246	CABO ELETRICO DE COBRE ISOLADO	CAPITALIZED		13201003.00	[illegible]
1	1002	CELULA KAMINDA MUNDI	10124	BF-5 CANDIE SHOPI	42601001	30/06/2012	62247	INTERRUPTOR DE EMBUTIR 1 TECLA	CIP		13201900.00	0
1	1002	CELULA KAMINDA MUNDI	10124	BF-5 CANDIE SHOPI	42601001	30/06/2012	62248	LAMPADA VAPOR METALICO 70W	CIP		13201900.00	[illegible]
1	1002	CELULA KAMINDA MUNDI	10124	BF-5 CANDIE SHOPI	42601001	30/06/2012	62249	PARAFUSO FENDA CABECA CHATA	CIP		13201900.00	0
1	1002	CELULA KAMINDA MUNDI	10124	BF-5 CANDIE SHOPI	42601001	30/06/2012	62250	REATOR ELETROMAGNETICO	CIP		13201900.00	[illegible]
1	1002	CELULA KAMINDA MUNDI	10124	BF-5 CANDIE SHOPI	42601001	30/06/2012	62251	LAMPADA VAPOR METALICO 70W	CIP		13201900.00	0
1	1004	CELULA ARIBABIBA	10574	DR-9 DISMONTI	42601001	30/11/2013	62252	LAMPADA 1245J BA15S 21WX12V	CAPITALIZED		13201003.00	8,62
1	1004	CELULA ARIBABIBA	10574	DR-9 DISMONTI	42601001	30/11/2013	62253	LAMPADA 1245J BA15S 21WX12V	CAPITALIZED		13201003.00	8,62
1	1004	CELULA ARIBABIBA	10574	DR-9 DISMONTI	42601001	30/11/2013	62254	LAMPADA BA 15 24V 5W	CAPITALIZED		13201003.00	[illegible]
1	1004	CELULA ARIBABIBA	10574	DR-9 DISMONTI	42601001	30/11/2013	62255	LAMPADA BA 15 24V 5W	CAPITALIZED		13201003.00	[illegible]
1	1004	CELULA ARIBABIBA	10574	DR-9 DISMONTI	42601001	30/11/2013	62256	DISJUNTOR MONOFASICO 20A 220V	CAPITALIZED		13201003.00	13,5
1	1004	CELULA ARIBABIBA	10574	DR-9 DISMONTI	42601001	30/11/2013	62257	LAMPADA BA 15 24V 21W	CAPITALIZED		13201003.00	[illegible]
1	1004	CELULA ARIBABIBA	10574	DR-9 DISMONTI	42601001	30/11/2013	62258	LAMPADA BA 15S 5627 24V 5W OSR	CAPITALIZED		13201003.00	19,6
1	1003	CELULA MISTIERI	10543	CR-5A SIMULADOR	42601001	30/06/2012	62259	LUVA DE LATEX NITRILICO	CAPITALIZED		13201003.00	26,[illegible]
1	1003	CELULA MISTIERI	10541	CR-2 VURANG	42601001	30/06/2012	62260	FITA ISOLANTE COMUM 33 19MM	CAPITALIZED		13201003.00	[illegible]
1	1003	CELULA MISTIERI	10541	CR-2 VURANG	42601001	30/06/2012	62261	ABRACADEIRA NYLON T-150L	CAPITALIZED		13201003.00	[illegible]
1	1003	CELULA MISTIERI	10541	CR-2 VURANG	42601001	30/06/2012	62262	SOQUETE DE LOUCA PARA LAMPADA	CAPITALIZED		13201003.00	[illegible]
1	1006	CELULA APOIO	10807	GF04 OMC MANUTENÇÃO	42601001	30/06/2012	62263	FITA ISOLANTE COMUM 33 19MM	CAPITALIZED		13201006.00	[illegible]
1	1006	CELULA APOIO	10807	GF04 OMC MANUTENÇÃO	42601001	30/06/2012	62264	ABRACADEIRA NYLON T-250R	CAPITALIZED		13201006.00	144,[illegible]
1	1006	CELULA APOIO	10807	GF04 OMC MANUTENÇÃO	42601001	30/06/2012	62265	ABRACADEIRA NYLON T-250R	CAPITALIZED		13201006.00	148,[illegible]
1	1006	CELULA APOIO	10807	GF04 OMC MANUTENÇÃO	42601001	30/06/2012	62267	CONVERSOR DE VIDEO BALUN PAR	CAPITALIZED		13201006.00	417
1	1010	CELULA CAPTAÇÃO	11011	PRODUTO	42601001	27/06/2012	62281	SERVICO - PRORROGACAO DE REGISTRO POR	CAPITALIZED		13401002.00	380
1	1010	CELULA CAPTAÇÃO	11011	PRODUTO	42601001	27/06/2012	62282	SERVICO DE REGISTRO MARCA NOMINATIVA	CAPITALIZED		13401002.00	1.135,[illegible]
1	1003	CELULA MISTIERI	10543	CR-5A SIMULADOR	42601001	27/06/2012	62290	ANTI DERRAPANTE FOSFORESCENTE 50x5	CAPITALIZED		13201003.00	1.770,00
1	1001	CELULA WILD WEST	10501	AR-1 RIO BRAVO	42601001	27/06/2012	62291	SERVICO DE MAO DE OBRA DE OFICIAL DE ELE	CAPITALIZED		13201003.00	2.300,00
1	1005	CELULA INFANTASIA	10186	EF-4 FOMI AJATU	42601001	27/06/2012	62293	BALCAO REFRIGERADO EM ACO INOX INTERN	CAPITALIZED		13201006.00	5.021,[illegible]
1	1003	CELULA MISTIERI	10543	CR-5A SIMULADOR	42601001	27/06/2012	62294	GAXETA DE BORRACHA COM LAMINA METALI	CAPITALIZED		13201003.00	2.392,50
1	1003	CELULA MISTIERI	10543	CR-5A SIMULADOR	42601001	27/06/2012	62300	MATERIAIS CONSUMIVEIS ELETRICA - FITA LED	CAPITALIZED		13201003.00	14.895,[illegible]
1	1001	CELULA WILD WEST	10500	AE-1 MINA DEL JOE	42601001	27/06/2012	62301	MATERIAIS CONSUMIVEIS - FITA LED BRANCA	CAPITALIZED		13201003.00	11.087,25
1	1006	CELULA APOIO	10807	GF04 OMC MANUTENÇÃO	42601001	27/06/2012	62304	FONTE BIVOLT ENTRADA 110 220VCA SAIDA 1	CAPITALIZED		13201003.00	138,[illegible]
1	1006	CELULA APOIO	10807	GF04 OMC MANUTENÇÃO	42601001	27/06/2012	62305	SUPORTE PARA FIXAR TV LCD DE 42 POLEGAD	CAPITALIZED		13201003.00	[illegible]
1	1006	CELULA APOIO	10807	GF04 OMC MANUTENÇÃO	42601001	27/06/2012	62306	CAIXA PLASTICA PARA MONTAGEM ELETRICA	CAPITALIZED		13201003.00	[illegible]
1	1006	CELULA APOIO	10807	GF04 OMC MANUTENÇÃO	42601001	27/06/2012	62307	CABO COAXIAL RG59 75 OHMS PARA CFTV NA	CAPITALIZED		13201003.00	[illegible]
1	1006	CELULA APOIO	10807	GF04 OMC MANUTENÇÃO	42601001	27/06/2012	62308	TAMPA PARA ELETROCALHA 75MM X 3MT CH	CAPITALIZED		13201003.00	150
1	1006	CELULA APOIO	10807	GF04 OMC MANUTENÇÃO	42601001	27/06/2012	62309	ELETROCALHA PERFURADA TIPO U 75MM X 5	CAPITALIZED		13201003.00	[illegible]
1	1006	CELULA APOIO	10807	GF04 OMC MANUTENÇÃO	42601001	27/06/2012	62310	CAMERA INFRA VERMELHO TECVOZ COM FON	CAPITALIZED		13201003.00	6.320,00
1	1006	CELULA APOIO	10807	GF04 OMC MANUTENÇÃO	42601001	27/06/2012	62311	CAIXA PLASTICA PARA MONTAGEM ELETRICA	CAPITALIZED		13201003.00	[illegible]
1	1006	CELULA APOIO	10807	GF04 OMC MANUTENÇÃO	42601001	27/06/2012	62312	PLUG UNIVERSAL FEMEA 2 PINOS PIAL 10 AM	CAPITALIZED		13201003.00	[illegible]
1	1006	CELULA APOIO	10807	GF04 OMC MANUTENÇÃO	42601001	27/06/2012	62313	PLUG UNIVERSAL MACHO 2 PINOS PIAL 10 AN	CAPITALIZED		13201003.00	[illegible]
1	1006	CELULA APOIO	10807	GF04 OMC MANUTENÇÃO	42601001	27/06/2012	62314	CONECTOR BNC RG58 50R PARA CRIMPAR WI	CAPITALIZED		13201003.00	84,7
1	1006	CELULA APOIO	10807	GF04 OMC MANUTENÇÃO	42601001	27/06/2012	62315	FILTRO DE LINHA COM 4 TOMADAS E FUSIVEL	CAPITALIZED		13201003.00	[illegible]
1	1006	CELULA APOIO	10807	GF04 OMC MANUTENÇÃO	42601001	27/06/2012	62316	ELETRODUTO METALICO GALVANIZADO ELETI	CAPITALIZED		13201003.00	240
1	1006	CELULA APOIO	10807	GF04 OMC MANUTENÇÃO	42601001	27/06/2012	62317	CABO PP EXTRA-FLEXIVEL (CLASSE 5), 3 X 2,5M	CAPITALIZED		13201003.00	[illegible]
1	1006	CELULA APOIO	10807	GF04 OMC MANUTENÇÃO	42601001	27/06/2012	62318	CONDULETE TIPO DAILET MULTIPILO 3/4", (D/	CAPITALIZED		13201003.00	[illegible]
1	1006	CELULA APOIO	10807	GF04 OMC MANUTENÇÃO	42601001	27/06/2012	62319	PARAFUSO COM BUCHA PARA BLOCO OCO TI	CAPITALIZED		13201003.00	[illegible]
1	1005	CELULA INFANTASIA	10589	EE-1 TRAKITANAS A - MAQUINAS DE BOLINHA	42601001	30/11/2013	62343	ELMER MEDIDAS 77 CM X 165 CM APLICACAO	CAPITALIZED		13201003.00	405
1	1005	CELULA INFANTASIA	10589	EE-1 TRAKITANAS A - MAQUINAS DE BOLINHA	42601001	30/11/2013	62344	PERNALONGA MEDIDAS 110 CM X 165 CM AP	CAPITALIZED		13201003.00	405
1	1004	CELULA ARIBABIBA	10764	DV01 VIAS ARIBABIBA	42601001	30/11/2013	62345	SERVICO DE COMUNICACAO VISUAL PERSONA	CAPITALIZED		13201003.00	17.800,00
1	1005	CELULA INFANTASIA	10787	EV01 VIAS INFANTASIA	42601001	30/11/2013	62346	SERVICO DE MAO DE OBRA DE OFICIAL DE ELE	CAPITALIZED		13201003.00	2.815,[illegible]
1	1004	CELULA ARIBABIBA	10362	DM-3 HERO SHOPI	42601001	30/11/2013	62347	SERVICO DE EXECUCAO DE CONSTRUCAO CIV	CAPITALIZED		13201003.00	34.371,[illegible]
1	1004	CELULA ARIBABIBA	10362	DM-3 HERO SHOPI	42601001	30/11/2013	62348	SERVICO DE EXECUCAO DE CONSTRUCAO CIV	CAPITALIZED		13201003.00	60.283,37
1	1002	CELULA KAMINDA MUNDI	10124	BF-5 CANDIE SHOPI	42601001	30/06/2013	62349	DESUMIDIFICADOR DE AR 220V 400M3 GARA	CAPITALIZED		13201006.00	1.500,00
1	1001	CELULA WILD WEST	10508	AR-12 MONTANHA RUSSA	42601001	27/06/2012	62350	SERVICO DE ENGENHARIA MECANICA	CIP		13201900.00	9.855,[illegible]
1	1005	CELULA INFANTASIA	10787	EV01 VIAS INFANTASIA	42601001	30/11/2013	62351	MICROESFERAS DE VIDRO TIPO II C COM TRAT	CAPITALIZED		13201003.00	[illegible]
1	1005	CELULA INFANTASIA	10787	EV01 VIAS INFANTASIA	42601001	30/11/2013	62352	RESINA ACRILICA COLORIDA PARA PISO DE CC	CAPITALIZED		13201003.00	2.700,00
1	1005	CELULA INFANTASIA	10787	EV01 VIAS INFANTASIA	42601001	30/11/2013	62353	ENDURECEDOR COLORIDO LIQUIDO SUPERFIC	CAPITALIZED		13201003.00	3.520,[illegible]
1	1004	CELULA ARIBABIBA	10572	DR-4 TRUKES DI PINGUIM	42601001	30/11/2013	62354	CHAPA DE ACO 115X115X8 MM CONFORME D	CAPITALIZED		13201003.00	1.104,00
1	1004	CELULA ARIBABIBA	10572	DR-4 TRUKES DI PINGUIM	42601001	30/11/2013	62355	CHAPA DE ACO CALANDRADA MODELO U COI	CAPITALIZED		13201003.00	[illegible]
1	1005	CELULA INFANTASIA	10590	ER-2 GIRANDA DI MUSIK	42601001	30/11/2013	62356	SERVICO DE BANHO EM CROMO NA COR OUR	CAPITALIZED		13201003.00	8.074,60
1	1002	CELULA KAMINDA MUNDI	10729	BV01 VIAS KAMINDA	42601001	27/06/2012	62357	SERVICOS DE ENGENHARIA - PROJETO DE INST	CIP		13201900.00	[illegible]
1	1004	CELULA ARIBABIBA	10362	DM-3 HERO SHOPI	42601001	30/11/2013	62358	SERVICO DE TRANSPORTE PARA AREA DE MKT	CAPITALIZED		13201003.00	[illegible]
1	1004	CELULA ARIBABIBA	10274	DG-15 ENIGMA CHARADA	42601001	30/11/2013	62358	SERVICO DE TRANSPORTE PARA AREA DE MKT	CAPITALIZED		13201003.00	[illegible]
1	1004	CELULA ARIBABIBA	10764	DV01 VIAS ARIBABIBA	42601001	30/11/2013	62358	SERVICO DE TRANSPORTE PARA AREA DE MKT	CAPITALIZED		13201003.00	276
1	1004	CELULA ARIBABIBA	10767	DV01 ENKONTRI DI HEROIS	42601001	30/11/2013	62358	SERVICO DE TRANSPORTE PARA AREA DE MKT	CAPITALIZED		13201003.00	[illegible]
1	1004	CELULA ARIBABIBA	10165	DF-2 EISKRIM MR FREEZE	42601001	30/11/2013	62358	SERVICO DE TRANSPORTE PARA AREA DE MKT	CAPITALIZED		13201003.00	[illegible]
1	1004	CELULA ARIBABIBA	10573	DR-5 TOKAIA	42601001	30/11/2013	62358	SERVICO DE TRANSPORTE PARA AREA DE MKT	CAPITALIZED		13201003.00	[illegible]
1	1006	CELULA APOIO	10920	CONTEUDO	42601001	30/11/2013	62358	SERVICO DE TRANSPORTE PARA AREA DE MKT	CAPITALIZED		13201003.00	[illegible]
1	1004	CELULA ARIBABIBA	10576	DR-8 BAT HATARI	42601001	30/11/2013	62358	SERVICO DE TRANSPORTE PARA AREA DE MKT	CAPITALIZED		13201003.00	[illegible]
1	1004	CELULA ARIBABIBA	10571	DR-2 ELEKTRON	42601001	30/11/2013	62358	SERVICO DE TRANSPORTE PARA AREA DE MKT	CAPITALIZED		13201003.00	276
1	1004	CELULA ARIBABIBA	10574	DR-9 DISMONTI	42601001	30/11/2013	62358	SERVICO DE TRANSPORTE PARA AREA DE MKT	CAPITALIZED		13201003.00	[illegible]
1	1004	CELULA ARIBABIBA	10164	DF-1 HOPI HERO HANGO	42601001	30/11/2013	62358	SERVICO DE TRANSPORTE PARA AREA DE MKT	CAPITALIZED		13201003.00	276
1	1004	CELULA ARIBABIBA	10560	DR-1 KATAPUL	42601001	30/11/2013	62358	SERVICO DE TRANSPORTE PARA AREA DE MKT	CAPITALIZED		13201003.00	[illegible]
1	1004	CELULA ARIBABIBA	10167	DF-4 HOPI HERO DOG	42601001	30/11/2013	62358	SERVICO DE TRANSPORTE PARA AREA DE MKT	CAPITALIZED		13201003.00	[illegible]
1	1004	CELULA ARIBABIBA	10572	DR-4 TRUKES DI PINGUIM	42601001	30/11/2013	62358	SERVICO DE TRANSPORTE PARA AREA DE MKT	CAPITALIZED		13201003.00	[illegible]
1	1004	CELULA ARIBABIBA	10362	DM-3 HERO SHOPI	42601001	30/11/2013	62359	CONVERSOR DE VIDEO BALUN PAR	CAPITALIZED		13201006.00	[illegible]
1	1004	CELULA ARIBABIBA	10274	DG-15 ENIGMA CHARADA	42601001	30/11/2013	62359	CONVERSOR DE VIDEO BALUN PAR	CAPITALIZED		13201006.00	[illegible]
1	1004	CELULA ARIBABIBA	10764	DV01 VIAS ARIBABIBA	42601001	30/11/2013	62359	CONVERSOR DE VIDEO BALUN PAR	CAPITALIZED		13201006.00	[illegible]
1	1004	CELULA ARIBABIBA	10767	DV01 ENKONTRI DI HEROIS	42601001	30/11/2013	62359	CONVERSOR DE VIDEO BALUN PAR	CAPITALIZED		13201006.00	[illegible]
1	1004	CELULA ARIBABIBA	10165	DF-2 EISKRIM MR FREEZE	42601001	30/11/2013	62359	CONVERSOR DE VIDEO BALUN PAR	CAPITALIZED		13201006.00	278
1	1004	CELULA ARIBABIBA	10573	DR-5 TOKAIA	42601001	30/11/2013	62359	CONVERSOR DE VIDEO BALUN PAR	CAPITALIZED		13201006.00	[illegible]
1	1006	CELULA APOIO	10920	CONTEUDO	42601001	30/11/2013	62359	CONVERSOR DE VIDEO BALUN PAR	CAPITALIZED		13201006.00	[illegible]
1	1004	CELULA ARIBABIBA	10576	DR-8 BAT HATARI	42601001	30/11/2013	62359	CONVERSOR DE VIDEO BALUN PAR	CAPITALIZED		13201006.00	[illegible]
1	1004	CELULA ARIBABIBA	10571	DR-2 ELEKTRON	42601001	30/11/2013	62359	CONVERSOR DE VIDEO BALUN PAR	CAPITALIZED		13201006.00	[illegible]
1	1004	CELULA ARIBABIBA	10574	DR-9 DISMONTI	42601001	30/11/2013	62359	CONVERSOR DE VIDEO BALUN PAR	CAPITALIZED		13201006.00	[illegible]
1	1004	CELULA ARIBABIBA	10164	DF-1 HOPI HERO HANGO	42601001	30/11/2013	62359	CONVERSOR DE VIDEO BALUN PAR	CAPITALIZED		13201006.00	[illegible]
1	1004	CELULA ARIBABIBA	10560	DR-1 KATAPUL	42601001	30/11/2013	62359	CONVERSOR DE VIDEO BALUN PAR	CAPITALIZED		13201006.00	[illegible]
1	1004	CELULA ARIBABIBA	10167	DF-4 HOPI HERO DOG	42601001	30/11/2013	62359	CONVERSOR DE VIDEO BALUN PAR	CAPITALIZED		13201006.00	[illegible]
1	1004	CELULA ARIBABIBA	10572	DR-4 TRUKES DI PINGUIM	42601001	30/11/2013	62359	CONVERSOR DE VIDEO BALUN PAR	CAPITALIZED		13201006.00	[illegible]
1	1005	CELULA INFANTASIA	10382	EM-1 STUDIO SHOPI	42601001	30/11/2013	62398	FECHADURA	CAPITALIZED		13201003.00	500
1	1006	CELULA APOIO	10920	CONTEUDO	42601001	30/11/2013	62399	CAPITALIZACAO DE JUROS	CAPITALIZED		13201003.00	123.128,[illegible]
1	1002	CELULA KAMINDA MUNDI	10224	BG-5 GAMES DI KAMINDA	42601001	30/06/2012	62400	CAPITALIZACAO DE JUROS	CIP		13201900.00	0
1	1001	CELULA WILD WEST	10508	AR-12 MONTANHA RUSSA	42601001	30/06/2012	62401	CAPITALIZACAO DE JUROS	CIP		13201900.00	[illegible]
1	1004	CELULA ARIBABIBA	10572	DR-4 TRUKES DI PINGUIM	42601001	30/11/2013	62418	COLUNA LUMINOSA LTA - 2052 WJ C/BUZZER	CAPITALIZED		13201003.00	[illegible]
1	1004	CELULA ARIBABIBA	10576	DR-8 BAT HATARI	42601001	30/11/2013	62419	COLUNA LUMINOSA LTA - 2052WJ C/ BUZZER	CAPITALIZED		13201003.00	[illegible]
1	1004	CELULA ARIBABIBA	10576	DR-8 BAT HATARI	42601001	31/07/2012	62420	PROJETOR RETANGULAR ALTO BRILHO	CAPITALIZED		13201006.00	255
1	1004	CELULA ARIBABIBA	10576	DR-8 BAT HATARI	42601001	30/11/2013	62421	CABO COMANDO 25x1.5 MM	CAPITALIZED		13201003.00	672
1	1004	CELULA ARIBABIBA	10571	DR-2 ELEKTRON	42601001	30/11/2013	62422	FONTE LHV 12V 1.25A	CAPITALIZED		13201003.00	[illegible]
1	1004	CELULA ARIBABIBA	10560	DR-1 KATAPUL	42601001	30/11/2013	62423	FONTE LHV 12V 1.25A	CAPITALIZED		13201003.00	[illegible]
1	1004	CELULA ARIBABIBA	10576	DR-8 BAT HATARI	42601001	30/11/2013	62424	FONTE LHV 12V 1.25A	CAPITALIZED		13201003.00	[illegible]
1	1004	CELULA ARIBABIBA	10578	DR-7 CINEMOTION	42601001	30/11/2013	62425	CABO FLEX PP 3x2.5	CAPITALIZED		13201003.00	206,[illegible]
1	1004	CELULA ARIBABIBA	10572	DR-4 TRUKES DI PINGUIM	42601001	30/11/2013	62426	PRENSA CABO S-852 C/ ROSCA BSP 1/2	CAPITALIZED		13201003.00	148,[illegible]
1	1004	CELULA ARIBABIBA	10576	DR-8 BAT HATARI	42601001	30/11/2013	62427	CABO FLEX 35 PRETO	CAPITALIZED		13201003.00	[illegible]
1	1003	CELULA MISTIERI	10541	CR-2 VURANG	42601001	31/07/2012	62428	PROJETOR P/ LAMP ELET 135W REF 290	CAPITALIZED		13201006.00	5.355,00

fls. 98852

Este documento é cópia do original, assinado digitalmente por CAMILA APARECIDA DIAS LIMA e Tribunal de Justiça do Estado de São Paulo, protocolado em 01/03/2019 às 20:56, sob o número WJMJ19700053040.
Para conferir o original, acesse o site https://esaj.tjsp.jus.br/pastadigital/pg/abrirConferenciaDocumento.do, informe o processo 1002265-62.2016.8.26.0659 e código 4488B7B.

1	1004	CELULA ARIBABIBA	10572	DR-4 TRUKES DI PINGUIM	42601001	30/11/2013	62429	LED 5MM ALTA LUMINOSIDADE BC	CAPITALIZED		13201003.00	2,1
1	1004	CELULA ARIBABIBA	10576	DR-8 BAT HATARI	42601001	30/11/2013	62430	LED 5MM ALTA LUMINOSIDADE BC	CAPITALIZED		13201003.00	2,1
1	1004	CELULA ARIBABIBA	10576	DR-8 BAT HATARI	42601001	30/11/2013	62431	TOTALIZADOR/CONTADOR DE HORAS E-520/1	CAPITALIZED		13201006.00	175
1	1004	CELULA ARIBABIBA	10572	DR-4 TRUKES DI PINGUIM	42601001	30/11/2013	62432	TOTALIZADOR/CONTADOR DE HORAS E-520/1	CAPITALIZED		13201006.00	175
1	1004	CELULA ARIBABIBA	10572	DR-4 TRUKES DI PINGUIM	42601001	30/11/2013	62433	CONECTOR PARA BATERIA 9V	CAPITALIZED		13201003.00	0,98
1	1004	CELULA ARIBABIBA	10576	DR-8 BAT HATARI	42601001	30/11/2013	62434	CONECTOR PARA BATERIA 9V	CAPITALIZED		13201003.00	0,98
1	1004	CELULA ARIBABIBA	10572	DR-4 TRUKES DI PINGUIM	42601001	30/11/2013	62435	MICRO CHAVE NS3 020D 1NA+1NF	CAPITALIZED		13201003.00	4
1	1004	CELULA ARIBABIBA	10576	DR-8 BAT HATARI	42601001	30/11/2013	62436	MICRO CHAVE NS3 020D 1NA+1NF	CAPITALIZED		13201003.00	4
1	1004	CELULA ARIBABIBA	10362	DM-3 HERO SHOPI	42601001	30/11/2013	62437	CAIXA PISO 4x4 3/4 C/ PLACA E TOMADA	CAPITALIZED		13201003.00	195,4
1	1004	CELULA ARIBABIBA	10362	DM-3 HERO SHOPI	42601001	30/11/2013	62438	CAIXA DE PVC 4x2 CINZA TUBOLINE	CAPITALIZED		13201003.00	5,6
1	1004	CELULA ARIBABIBA	10362	DM-3 HERO SHOPI	42601001	30/11/2013	62439	LUMINARIA DE EMERGENCIA 30 LEDS 2W	CAPITALIZED		13201003.00	264
1	1004	CELULA ARIBABIBA	10560	DR-1 KATAPUL	42601001	30/11/2013	62440	DAILET MULTIPLO 3/4 x C/ TP DM034X	CAPITALIZED		13201003.00	9,6
1	1004	CELULA ARIBABIBA	10560	DR-1 KATAPUL	42601001	30/11/2013	62441	UNIDUT 3/4 034	CAPITALIZED		13201003.00	44
1	1004	CELULA ARIBABIBA	10578	DR-7 CINEMOTION	42601001	30/11/2013	62442	CAIXA S SX 161 154x110x70 CEGA IP55	CAPITALIZED		13201003.00	43,6
1	1004	CELULA ARIBABIBA	10560	DR-1 KATAPUL	42601001	30/11/2013	62443	SPIRAL TUBE 1/2 PE PRETO COD. 01.02.86.00(	CAPITALIZED		13201003.00	169
1	1004	CELULA ARIBABIBA	10560	DR-1 KATAPUL	42601001	30/11/2013	62444	SPIRAL TUBE 3/4 PE PRETO COD. 01.02.86.00(	CAPITALIZED		13201003.00	287
1	1004	CELULA ARIBABIBA	10560	DR-1 KATAPUL	42601001	30/11/2013	62445	SPIRAL TUBE 1/8 PE PRETO COD. 01.02.86.00(	CAPITALIZED		13201003.00	33
1	1004	CELULA ARIBABIBA	10572	DR-4 TRUKES DI PINGUIM	42601001	30/11/2013	62446	TINTA PU LAZZUD ROXO RAL 4005	CAPITALIZED		13201003.00	2.100,00
1	1004	CELULA ARIBABIBA	10560	DR-1 KATAPUL	42601001	30/11/2013	62447	CABO PP FLEX 1KV 3x2.5 MM	CAPITALIZED		13201003.00	290
1	1004	CELULA ARIBABIBA	10576	DR-8 BAT HATARI	42601001	30/11/2013	62448	CABO PP FLEX 1KV 3x2.5 MM	CAPITALIZED		13201003.00	725
1	1004	CELULA ARIBABIBA	10362	DM-3 HERO SHOPI	42601001	30/11/2013	62449	CABO PP FLEX 1KV 3x2.5 MM	CAPITALIZED		13201003.00	200
1	1004	CELULA ARIBABIBA	10576	DR-8 BAT HATARI	42601001	30/11/2013	62450	CURVA P ELETROC 90 HORIZ 75x50 CH20	CAPITALIZED		13201003.00	384
1	1004	CELULA ARIBABIBA	10576	DR-8 BAT HATARI	42601001	30/11/2013	62451	ELETROCALHA PERF CH1875x50x3M S VIROLA	CAPITALIZED		13201003.00	1.020,00
1	1004	CELULA ARIBABIBA	10576	DR-8 BAT HATARI	42601001	30/11/2013	62452	EMENDA INT P ELETROC CH18 75x50	CAPITALIZED		13201003.00	192
1	1005	CELULA INFANTASIA	10789	EC01 FONTE LOONEY TUNES	42601001	30/11/2013	62453	SERVICO DE LOCACAO PLATAFORMA ARTICUL	CAPITALIZED		13201003.00	3.900,00
1	1004	CELULA ARIBABIBA	10572	DR-4 TRUKES DI PINGUIM	42601001	30/11/2013	62454	BUCHA PARA BLOCO S-08	CAPITALIZED		13201003.00	31,2
1	1004	CELULA ARIBABIBA	10578	DR-7 CINEMOTION	42601001	30/11/2013	62455	BUCHA PARA BLOCO S-08	CAPITALIZED		13201003.00	23,4
1	1004	CELULA ARIBABIBA	10560	DR-1 KATAPUL	42601001	30/11/2013	62456	PRIMER ALTO SOL HSLAZZ C CAT SPECTAPR O	CAPITALIZED		13201003.00	597
1	1004	CELULA ARIBABIBA	10560	DR-1 KATAPUL	42601001	30/11/2013	62457	SOLUCAO DESEXGRAXANTE MARCA LAZZURIL	CAPITALIZED		13201003.00	135
1	1004	CELULA ARIBABIBA	10560	DR-1 KATAPUL	42601001	30/11/2013	62458	SOLVENTE POLIESTER PU MARCA LAZZURIL C(	CAPITALIZED		13201003.00	189
1	1004	CELULA ARIBABIBA	10560	DR-1 KATAPUL	42601001	30/11/2013	62459	TINTA PU FLEETC CINZA MB7773	CAPITALIZED		13201003.00	450
1	1004	CELULA ARIBABIBA	10362	DM-3 HERO SHOPI	42601001	30/11/2013	62478	SERVICOS HONORARIOS PROFISSIONAIS - COI	CAPITALIZED		13201003.00	32.014,50
1	1004	CELULA ARIBABIBA	10274	DG-15 ENIGMA CHARADA	42601001	30/11/2013	62478	SERVICOS HONORARIOS PROFISSIONAIS - COI	CAPITALIZED		13201003.00	32.014,50
1	1004	CELULA ARIBABIBA	10764	DV01 VIAS ARIBABIBA	42601001	30/11/2013	62478	SERVICOS HONORARIOS PROFISSIONAIS - COI	CAPITALIZED		13201003.00	32.014,50
1	1004	CELULA ARIBABIBA	10767	DV01 ENKONTRI DI HEROIS	42601001	30/11/2013	62478	SERVICOS HONORARIOS PROFISSIONAIS - COI	CAPITALIZED		13201003.00	32.014,50
1	1004	CELULA ARIBABIBA	10165	DF-2 EISKRIM MR FREEZE	42601001	30/11/2013	62478	SERVICOS HONORARIOS PROFISSIONAIS - COI	CAPITALIZED		13201003.00	32.014,50
1	1004	CELULA ARIBABIBA	10573	DR-5 TOKAIA	42601001	30/11/2013	62478	SERVICOS HONORARIOS PROFISSIONAIS - COI	CAPITALIZED		13201003.00	32.014,50
1	1006	CELULA APOIO	10920	CONTEUDO	42601001	30/11/2013	62478	SERVICOS HONORARIOS PROFISSIONAIS - COI	CAPITALIZED		13201003.00	32.014,50
1	1004	CELULA ARIBABIBA	10576	DR-8 BAT HATARI	42601001	30/11/2013	62478	SERVICOS HONORARIOS PROFISSIONAIS - COI	CAPITALIZED		13201003.00	32.014,50
1	1004	CELULA ARIBABIBA	10571	DR-2 ELEKTRON	42601001	30/11/2013	62478	SERVICOS HONORARIOS PROFISSIONAIS - COI	CAPITALIZED		13201003.00	32.014,50
1	1004	CELULA ARIBABIBA	10574	DR-9 DISMONTI	42601001	30/11/2013	62478	SERVICOS HONORARIOS PROFISSIONAIS - COI	CAPITALIZED		13201003.00	32.014,50
1	1004	CELULA ARIBABIBA	10164	DF-1 HOPI HERO HANGO	42601001	30/11/2013	62478	SERVICOS HONORARIOS PROFISSIONAIS - COI	CAPITALIZED		13201003.00	32.014,50
1	1004	CELULA ARIBABIBA	10560	DR-1 KATAPUL	42601001	30/11/2013	62478	SERVICOS HONORARIOS PROFISSIONAIS - COI	CAPITALIZED		13201003.00	32.014,50
1	1004	CELULA ARIBABIBA	10167	DF-4 HOPI HERO DOG	42601001	30/11/2013	62478	SERVICOS HONORARIOS PROFISSIONAIS - COI	CAPITALIZED		13201003.00	32.014,50
1	1004	CELULA ARIBABIBA	10572	DR-4 TRUKES DI PINGUIM	42601001	30/11/2013	62478	SERVICOS HONORARIOS PROFISSIONAIS - COI	CAPITALIZED		13201003.00	32.014,50
1	1004	CELULA ARIBABIBA	10576	DR-8 BAT HATARI	42601001	30/11/2013	62498	BOTAO TIPO PUSHBUTTON 10 MM COM 1 CO	CAPITALIZED		13201003.00	5,29
1	1004	CELULA ARIBABIBA	10572	DR-4 TRUKES DI PINGUIM	42601001	30/11/2013	62499	BOTAO TIPO PUSHBUTTON 10 MM COM 1 CO	CAPITALIZED		13201003.00	5,29
1	1004	CELULA ARIBABIBA	10560	DR-1 KATAPUL	42601001	30/11/2013	62500	ELETRODUTO METALICO GALVANIZADO ELETI	CAPITALIZED		13201001.00	27,12
1	1005	CELULA INFANTASIA	10481	SHOWS - KLAP KLAP	42601001	30/11/2013	62501	SERVICO DE MAO DE OBRA DE OFICIAL DE ELE	CAPITALIZED		13201003.00	2.522,40
1	1004	CELULA ARIBABIBA	10560	DR-1 KATAPUL	42601001	30/11/2013	62503	ELETRODUTO DE PVC 1", COR PRETA (NAO ES	CAPITALIZED		13201003.00	400
1	1004	CELULA ARIBABIBA	10576	DR-8 BAT HATARI	42601001	30/11/2013	62504	ELETRODUTO DE PVC 1", COR PRETA (NAO ES	CAPITALIZED		13201003.00	800
1	1004	CELULA ARIBABIBA	10571	DR-2 ELEKTRON	42601001	30/11/2013	62505	CONDULETE TIPO DAILET MULTIPILO 3/4", (D/	CAPITALIZED		13201003.00	498
1	1004	CELULA ARIBABIBA	10571	DR-2 ELEKTRON	42601001	30/11/2013	62506	ELETRODUTO DE PVC 1", COR PRETA (NAO ES	CAPITALIZED		13201003.00	400
1	1004	CELULA ARIBABIBA	10576	DR-8 BAT HATARI	42601001	30/11/2013	62507	CONDULETE TIPO DAILET MULTIPILO 3/4", (D/	CAPITALIZED		13201003.00	99,6
1	1004	CELULA ARIBABIBA	10576	DR-8 BAT HATARI	42601001	30/11/2013	62508	UNIDUT CONICO 3/4", (DAISA), MODELO UCT	CAPITALIZED		13201003.00	[illegible]
1	1004	CELULA ARIBABIBA	10571	DR-2 ELEKTRON	42601001	30/11/2013	62509	UNIDUT CONICO 3/4", (DAISA), MODELO UCT	CAPITALIZED		13201003.00	[illegible]
1	1004	CELULA ARIBABIBA	10571	DR-2 ELEKTRON	42601001	30/11/2013	62510	CABO PP EXTRA-FLEXIVEL (CLASSE 5), 3 X 2,5N	CAPITALIZED		13201003.00	147,5
1	1004	CELULA ARIBABIBA	10576	DR-8 BAT HATARI	42601001	30/11/2013	62511	CABO PP EXTRA-FLEXIVEL (CLASSE 5), 3 X 2,5N	CAPITALIZED		13201003.00	442,5
1	1004	CELULA ARIBABIBA	10571	DR-2 ELEKTRON	42601001	30/11/2013	62512	CAIXA PLASTICA PARA MONTAGEM ELETRICA	CAPITALIZED		13201003.00	32,7
1	1004	CELULA ARIBABIBA	10576	DR-8 BAT HATARI	42601001	30/11/2013	62513	CAIXA PLASTICA PARA MONTAGEM ELETRICA	CAPITALIZED		13201003.00	43,6
1	1004	CELULA ARIBABIBA	10764	DV01 VIAS ARIBABIBA	42601001	30/11/2013	62514	TERMINAL DE COMPRESSAO PARA CABO 25 N	CAPITALIZED		13201003.00	68
1	1004	CELULA ARIBABIBA	10362	DM-3 HERO SHOPI	42601001	30/11/2013	62514	TERMINAL DE COMPRESSAO PARA CABO 25 N	CAPITALIZED		13201003.00	68
1	1004	CELULA ARIBABIBA	10274	DG-15 ENIGMA CHARADA	42601001	30/11/2013	62514	TERMINAL DE COMPRESSAO PARA CABO 25 N	CAPITALIZED		13201003.00	68
1	1004	CELULA ARIBABIBA	10767	DV01 ENKONTRI DI HEROIS	42601001	30/11/2013	62514	TERMINAL DE COMPRESSAO PARA CABO 25 N	CAPITALIZED		13201003.00	68
1	1004	CELULA ARIBABIBA	10165	DF-2 EISKRIM MR FREEZE	42601001	30/11/2013	62514	TERMINAL DE COMPRESSAO PARA CABO 25 N	CAPITALIZED		13201003.00	68
1	1004	CELULA ARIBABIBA	10573	DR-5 TOKAIA	42601001	30/11/2013	62514	TERMINAL DE COMPRESSAO PARA CABO 25 N	CAPITALIZED		13201003.00	68
1	1006	CELULA APOIO	10920	CONTEUDO	42601001	30/11/2013	62514	TERMINAL DE COMPRESSAO PARA CABO 25 N	CAPITALIZED		13201003.00	68
1	1004	CELULA ARIBABIBA	10576	DR-8 BAT HATARI	42601001	30/11/2013	62514	TERMINAL DE COMPRESSAO PARA CABO 25 N	CAPITALIZED		13201003.00	68
1	1004	CELULA ARIBABIBA	10571	DR-2 ELEKTRON	42601001	30/11/2013	62514	TERMINAL DE COMPRESSAO PARA CABO 25 N	CAPITALIZED		13201003.00	68
1	1004	CELULA ARIBABIBA	10574	DR-9 DISMONTI	42601001	30/11/2013	62514	TERMINAL DE COMPRESSAO PARA CABO 25 N	CAPITALIZED		13201003.00	68
1	1004	CELULA ARIBABIBA	10164	DF-1 HOPI HERO HANGO	42601001	30/11/2013	62514	TERMINAL DE COMPRESSAO PARA CABO 25 N	CAPITALIZED		13201003.00	68
1	1004	CELULA ARIBABIBA	10560	DR-1 KATAPUL	42601001	30/11/2013	62514	TERMINAL DE COMPRESSAO PARA CABO 25 N	CAPITALIZED		13201003.00	68
1	1004	CELULA ARIBABIBA	10167	DF-4 HOPI HERO DOG	42601001	30/11/2013	62514	TERMINAL DE COMPRESSAO PARA CABO 25 N	CAPITALIZED		13201003.00	68
1	1004	CELULA ARIBABIBA	10572	DR-4 TRUKES DI PINGUIM	42601001	30/11/2013	62514	TERMINAL DE COMPRESSAO PARA CABO 25 N	CAPITALIZED		13201003.00	68
1	1004	CELULA ARIBABIBA	10560	DR-1 KATAPUL	42601001	30/11/2013	62515	CAIXA PLASTICA PARA MONTAGEM ELETRICA	CAPITALIZED		13201003.00	43,1
1	1004	CELULA ARIBABIBA	10576	DR-8 BAT HATARI	42601001	30/11/2013	62516	CAIXA PLASTICA PARA MONTAGEM ELETRICA	CAPITALIZED		13201003.00	43,1
1	1004	CELULA ARIBABIBA	10571	DR-2 ELEKTRON	42601001	30/11/2013	62517	CAIXA PLASTICA PARA MONTAGEM ELETRICA	CAPITALIZED		13201003.00	43,1
1	1004	CELULA ARIBABIBA	10560	DR-1 KATAPUL	42601001	31/07/2012	62518	SUPORTE PARA FIXAR TV LCD DE 42 POLEGAD	CIP		13201900.00	0
1	1004	CELULA ARIBABIBA	10572	DR-4 TRUKES DI PINGUIM	42601001	30/11/2013	62519	CABO PP EXTRA-FLEXIVEL (CLASSE 5), 3 X 2,5N	CAPITALIZED		13201003.00	147,5
1	1004	CELULA ARIBABIBA	10764	DV01 VIAS ARIBABIBA	42601001	30/11/2013	62520	CABO ELETRICO DE COBRE NU, 16MM², TEMP	CAPITALIZED		13201003.00	126,4
1	1004	CELULA ARIBABIBA	10362	DM-3 HERO SHOPI	42601001	30/11/2013	62520	CABO ELETRICO DE COBRE NU, 16MM², TEMP	CAPITALIZED		13201003.00	126,4
1	1004	CELULA ARIBABIBA	10274	DG-15 ENIGMA CHARADA	42601001	30/11/2013	62520	CABO ELETRICO DE COBRE NU, 16MM², TEMP	CAPITALIZED		13201003.00	126,4
1	1004	CELULA ARIBABIBA	10767	DV01 ENKONTRI DI HEROIS	42601001	30/11/2013	62520	CABO ELETRICO DE COBRE NU, 16MM², TEMP	CAPITALIZED		13201003.00	126,4
1	1004	CELULA ARIBABIBA	10165	DF-2 EISKRIM MR FREEZE	42601001	30/11/2013	62520	CABO ELETRICO DE COBRE NU, 16MM², TEMP	CAPITALIZED		13201003.00	126,4
1	1004	CELULA ARIBABIBA	10573	DR-5 TOKAIA	42601001	30/11/2013	62520	CABO ELETRICO DE COBRE NU, 16MM², TEMP	CAPITALIZED		13201003.00	126,4
1	1006	CELULA APOIO	10920	CONTEUDO	42601001	30/11/2013	62520	CABO ELETRICO DE COBRE NU, 16MM², TEMP	CAPITALIZED		13201003.00	126,4
1	1004	CELULA ARIBABIBA	10576	DR-8 BAT HATARI	42601001	30/11/2013	62520	CABO ELETRICO DE COBRE NU, 16MM², TEMP	CAPITALIZED		13201003.00	126,4
1	1004	CELULA ARIBABIBA	10571	DR-2 ELEKTRON	42601001	30/11/2013	62520	CABO ELETRICO DE COBRE NU, 16MM², TEMP	CAPITALIZED		13201003.00	126,4
1	1004	CELULA ARIBABIBA	10574	DR-9 DISMONTI	42601001	30/11/2013	62520	CABO ELETRICO DE COBRE NU, 16MM², TEMP	CAPITALIZED		13201003.00	126,4
1	1004	CELULA ARIBABIBA	10164	DF-1 HOPI HERO HANGO	42601001	30/11/2013	62520	CABO ELETRICO DE COBRE NU, 16MM², TEMP	CAPITALIZED		13201003.00	126,4
1	1004	CELULA ARIBABIBA	10560	DR-1 KATAPUL	42601001	30/11/2013	62520	CABO ELETRICO DE COBRE NU, 16MM², TEMP	CAPITALIZED		13201003.00	126,4
1	1004	CELULA ARIBABIBA	10167	DF-4 HOPI HERO DOG	42601001	30/11/2013	62520	CABO ELETRICO DE COBRE NU, 16MM², TEMP	CAPITALIZED		13201003.00	126,4
1	1004	CELULA ARIBABIBA	10572	DR-4 TRUKES DI PINGUIM	42601001	30/11/2013	62520	CABO ELETRICO DE COBRE NU, 16MM², TEMP	CAPITALIZED		13201003.00	126,4
1	1004	CELULA ARIBABIBA	10764	DV01 VIAS ARIBABIBA	42601001	30/11/2013	62521	CABO ELETRICO DE COBRE NU, 25MM², TEMP	CAPITALIZED		13201003.00	598,8
1	1004	CELULA ARIBABIBA	10362	DM-3 HERO SHOPI	42601001	30/11/2013	62521	CABO ELETRICO DE COBRE NU, 25MM², TEMP	CAPITALIZED		13201003.00	598,8
1	1004	CELULA ARIBABIBA	10274	DG-15 ENIGMA CHARADA	42601001	30/11/2013	62521	CABO ELETRICO DE COBRE NU, 25MM², TEMP	CAPITALIZED		13201003.00	598,8
1	1004	CELULA ARIBABIBA	10767	DV01 ENKONTRI DI HEROIS	42601001	30/11/2013	62521	CABO ELETRICO DE COBRE NU, 25MM², TEMP	CAPITALIZED		13201003.00	598,8
1	1004	CELULA ARIBABIBA	10165	DF-2 EISKRIM MR FREEZE	42601001	30/11/2013	62521	CABO ELETRICO DE COBRE NU, 25MM², TEMP	CAPITALIZED		13201003.00	598,8
1	1004	CELULA ARIBABIBA	10573	DR-5 TOKAIA	42601001	30/11/2013	62521	CABO ELETRICO DE COBRE NU, 25MM², TEMP	CAPITALIZED		13201003.00	598,8
1	1006	CELULA APOIO	10920	CONTEUDO	42601001	30/11/2013	62521	CABO ELETRICO DE COBRE NU, 25MM², TEMP	CAPITALIZED		13201003.00	598,8
1	1004	CELULA ARIBABIBA	10576	DR-8 BAT HATARI	42601001	30/11/2013	62521	CABO ELETRICO DE COBRE NU, 25MM², TEMP	CAPITALIZED		13201003.00	598,8
1	1004	CELULA ARIBABIBA	10571	DR-2 ELEKTRON	42601001	30/11/2013	62521	CABO ELETRICO DE COBRE NU, 25MM², TEMP	CAPITALIZED		13201003.00	598,8
1	1004	CELULA ARIBABIBA	10574	DR-9 DISMONTI	42601001	30/11/2013	62521	CABO ELETRICO DE COBRE NU, 25MM², TEMP	CAPITALIZED		13201003.00	598,8
1	1004	CELULA ARIBABIBA	10164	DF-1 HOPI HERO HANGO	42601001	30/11/2013	62521	CABO ELETRICO DE COBRE NU, 25MM², TEMP	CAPITALIZED		13201003.00	598,8
1	1004	CELULA ARIBABIBA	10560	DR-1 KATAPUL	42601001	30/11/2013	62521	CABO ELETRICO DE COBRE NU, 25MM², TEMP	CAPITALIZED		13201003.00	598,8
1	1004	CELULA ARIBABIBA	10167	DF-4 HOPI HERO DOG	42601001	30/11/2013	62521	CABO ELETRICO DE COBRE NU, 25MM², TEMP	CAPITALIZED		13201003.00	598,8
1	1004	CELULA ARIBABIBA	10572	DR-4 TRUKES DI PINGUIM	42601001	30/11/2013	62521	CABO ELETRICO DE COBRE NU, 25MM², TEMP	CAPITALIZED		13201003.00	598,8
1	1004	CELULA ARIBABIBA	10764	DV01 VIAS ARIBABIBA	42601001	30/11/2013	62522	CONECTOR TIPO PARAFUSO (SPLIT BOLT), BIM	CAPITALIZED		13201003.00	575
1	1004	CELULA ARIBABIBA	10362	DM-3 HERO SHOPI	42601001	30/11/2013	62522	CONECTOR TIPO PARAFUSO (SPLIT BOLT), BIM	CAPITALIZED		13201003.00	575
1	1004	CELULA ARIBABIBA	10274	DG-15 ENIGMA CHARADA	42601001	30/11/2013	62522	CONECTOR TIPO PARAFUSO (SPLIT BOLT), BIM	CAPITALIZED		13201003.00	575
1	1004	CELULA ARIBABIBA	10767	DV01 ENKONTRI DI HEROIS	42601001	30/11/2013	62522	CONECTOR TIPO PARAFUSO (SPLIT BOLT), BIM	CAPITALIZED		13201003.00	575
1	1004	CELULA ARIBABIBA	10165	DF-2 EISKRIM MR FREEZE	42601001	30/11/2013	62522	CONECTOR TIPO PARAFUSO (SPLIT BOLT), BIM	CAPITALIZED		13201003.00	575
1	1004	CELULA ARIBABIBA	10573	DR-5 TOKAIA	42601001	30/11/2013	62522	CONECTOR TIPO PARAFUSO (SPLIT BOLT), BIM	CAPITALIZED		13201003.00	575
1	1006	CELULA APOIO	10920	CONTEUDO	42601001	30/11/2013	62522	CONECTOR TIPO PARAFUSO (SPLIT BOLT), BIM	CAPITALIZED		13201003.00	575
1	1004	CELULA ARIBABIBA	10576	DR-8 BAT HATARI	42601001	30/11/2013	62522	CONECTOR TIPO PARAFUSO (SPLIT BOLT), BIM	CAPITALIZED		13201003.00	575
1	1004	CELULA ARIBABIBA	10571	DR-2 ELEKTRON	42601001	30/11/2013	62522	CONECTOR TIPO PARAFUSO (SPLIT BOLT), BIM	CAPITALIZED		13201003.00	575
1	1004	CELULA ARIBABIBA	10574	DR-9 DISMONTI	42601001	30/11/2013	62522	CONECTOR TIPO PARAFUSO (SPLIT BOLT), BIM	CAPITALIZED		13201003.00	575
1	1004	CELULA ARIBABIBA	10164	DF-1 HOPI HERO HANGO	42601001	30/11/2013	62522	CONECTOR TIPO PARAFUSO (SPLIT BOLT), BIM	CAPITALIZED		13201003.00	575
1	1004	CELULA ARIBABIBA	10560	DR-1 KATAPUL	42601001	30/11/2013	62522	CONECTOR TIPO PARAFUSO (SPLIT BOLT), BIM	CAPITALIZED		13201003.00	575
1	1004	CELULA ARIBABIBA	10167	DF-4 HOPI HERO DOG	42601001	30/11/2013	62522	CONECTOR TIPO PARAFUSO (SPLIT BOLT), BIM	CAPITALIZED		13201003.00	575
1	1004	CELULA ARIBABIBA	10572	DR-4 TRUKES DI PINGUIM	42601001	30/11/2013	62522	CONECTOR TIPO PARAFUSO (SPLIT BOLT), BIM	CAPITALIZED		13201003.00	575
1	1004	CELULA ARIBABIBA	10571	DR-2 ELEKTRON	42601001	30/11/2013	62523	ELETRODUTO METALICO GALVANIZADO ELETI	CAPITALIZED		13201003.00	123
1	1004	CELULA ARIBABIBA	10576	DR-8 BAT HATARI	42601001	30/11/2013	62524	ELETRODUTO METALICO GALVANIZADO ELETI	CAPITALIZED		13201003.00	244
1	1004	CELULA ARIBABIBA	10571	DR-2 ELEKTRON	42601001	30/11/2013	62525	FILTRO DE LINHA COM 4 TOMADAS E FUSIVEL	CAPITALIZED		13201003.00	[illegible]
1	1004	CELULA ARIBABIBA	10560	DR-1 KATAPUL	42601001	30/11/2013	62526	FILTRO DE LINHA COM 4 TOMADAS E FUSIVEL	CAPITALIZED		13201003.00	[illegible]
1	1004	CELULA ARIBABIBA	10576	DR-8 BAT HATARI	42601001	30/11/2013	62527	FILTRO DE LINHA COM 4 TOMADAS E FUSIVEL	CAPITALIZED		13201003.00	[illegible]
1	1004	CELULA ARIBABIBA	10560	DR-1 KATAPUL	42601001	30/11/2013	62528	CABO EXTRA-FLEXIVEL DE COBRE, PP 3 X 2,5M	CAPITALIZED		13201003.00	217

Este documento é cópia do original, assinado digitalmente por CAMILA APARECIDA DIAS LIMA e Tribunal de Justiça do Estado de São Paulo, protocolado em 01/03/2019 às 20:56, sob o número WVIN97000353040.
Para conferir o original, acesse o site https://esaj.tjsp.jus.br/pastadigital/pg/abrirConferenciaDocumento.do, informe o processo 1002265-62.2016.8.26.0659 e código 4488B7B.

1	1004	CELULA ARIBABIBA	10571	DR-2 ELEKTRON	42601001	30/11/2013	62529	PLUG UNIVERSAL MACHO 2 PINOS PIAL 10 AN	CAPITALIZED		13201003.00	13,2
1	1004	CELULA ARIBABIBA	10560	DR-1 KATAPUL	42601001	30/11/2013	62530	PLUG UNIVERSAL MACHO 2 PINOS PIAL 10 AN	CAPITALIZED		13201003.00	17,6
1	1004	CELULA ARIBABIBA	10571	DR-2 ELEKTRON	42601001	30/11/2013	62531	PLUG UNIVERSAL FEMEA 2 PINOS PIAL 10 AM	CAPITALIZED		13201003.00	20,4
1	1004	CELULA ARIBABIBA	10560	DR-1 KATAPUL	42601001	30/11/2013	62532	PLUG UNIVERSAL FEMEA 2 PINOS PIAL 10 AM	CAPITALIZED		13201003.00	27,2
1	1004	CELULA ARIBABIBA	10764	DV01 VIAS ARIBABIBA	42601001	30/11/2013	62533	ELETRODUTO ESPIRALADO FLEXIVEL TIPO KAN	CAPITALIZED		13201003.00	482
1	1004	CELULA ARIBABIBA	10362	DM-3 HERO SHOPI	42601001	30/11/2013	62533	ELETRODUTO ESPIRALADO FLEXIVEL TIPO KAN	CAPITALIZED		13201003.00	482
1	1004	CELULA ARIBABIBA	10274	DG-15 ENIGMA CHARADA	42601001	30/11/2013	62533	ELETRODUTO ESPIRALADO FLEXIVEL TIPO KAN	CAPITALIZED		13201003.00	482
1	1004	CELULA ARIBABIBA	10767	DV01 ENKONTRI DI HEROIS	42601001	30/11/2013	62533	ELETRODUTO ESPIRALADO FLEXIVEL TIPO KAN	CAPITALIZED		13201003.00	482
1	1004	CELULA ARIBABIBA	10165	DF-2 EISKRIM MR FREEZE	42601001	30/11/2013	62533	ELETRODUTO ESPIRALADO FLEXIVEL TIPO KAN	CAPITALIZED		13201003.00	481
1	1004	CELULA ARIBABIBA	10573	DR-5 TOKAIA	42601001	30/11/2013	62533	ELETRODUTO ESPIRALADO FLEXIVEL TIPO KAN	CAPITALIZED		13201003.00	482
1	1006	CELULA APOIO	10920	CONTEUDO	42601001	30/11/2013	62533	ELETRODUTO ESPIRALADO FLEXIVEL TIPO KAN	CAPITALIZED		13201003.00	482
1	1004	CELULA ARIBABIBA	10576	DR-8 BAT HATARI	42601001	30/11/2013	62533	ELETRODUTO ESPIRALADO FLEXIVEL TIPO KAN	CAPITALIZED		13201003.00	482
1	1004	CELULA ARIBABIBA	10571	DR-2 ELEKTRON	42601001	30/11/2013	62533	ELETRODUTO ESPIRALADO FLEXIVEL TIPO KAN	CAPITALIZED		13201003.00	482
1	1004	CELULA ARIBABIBA	10574	DR-9 DISMONTI	42601001	30/11/2013	62533	ELETRODUTO ESPIRALADO FLEXIVEL TIPO KAN	CAPITALIZED		13201003.00	482
1	1004	CELULA ARIBABIBA	10164	DF-1 HOPI HERO HANGO	42601001	30/11/2013	62533	ELETRODUTO ESPIRALADO FLEXIVEL TIPO KAN	CAPITALIZED		13201003.00	482
1	1004	CELULA ARIBABIBA	10560	DR-1 KATAPUL	42601001	30/11/2013	62533	ELETRODUTO ESPIRALADO FLEXIVEL TIPO KAN	CAPITALIZED		13201003.00	482
1	1004	CELULA ARIBABIBA	10167	DF-4 HOPI HERO DOG	42601001	30/11/2013	62533	ELETRODUTO ESPIRALADO FLEXIVEL TIPO KAN	CAPITALIZED		13201003.00	482
1	1004	CELULA ARIBABIBA	10572	DR-4 TRUKES DI PINGUIM	42601001	30/11/2013	62533	ELETRODUTO ESPIRALADO FLEXIVEL TIPO KAN	CAPITALIZED		13201003.00	482
1	1004	CELULA ARIBABIBA	10560	DR-1 KATAPUL	42601001	30/11/2013	62534	CAIXA PLASTICA PARA MONTAGEM ELETRICA,	CAPITALIZED		13201003.00	32,7
1	1004	CELULA ARIBABIBA	10571	DR-2 ELEKTRON	42601001	30/11/2013	62536	PARAFUSO COM BUCHA PARA BLOCO OCO TI.	CAPITALIZED		13201003.00	23,4
1	1004	CELULA ARIBABIBA	10572	DR-4 TRUKES DI PINGUIM	42601001	30/11/2013	62537	CAMERA INFRA VERMELHO TECVOZ COM FON	CAPITALIZED		13201006.00	2.370,00
1	1004	CELULA ARIBABIBA	10572	DR-4 TRUKES DI PINGUIM	42601001	30/11/2013	62538	CAIXA PLASTICA PARA MONTAGEM ELETRICA,	CAPITALIZED		13201003.00	32,7
1	1004	CELULA ARIBABIBA	10578	DR-7 CINEMOTION	42601001	30/11/2013	62539	CAIXA PLASTICA PARA MONTAGEM ELETRICA	CAPITALIZED		13201003.00	43,2
1	1004	CELULA ARIBABIBA	10578	DR-7 CINEMOTION	42601001	30/11/2013	62540	SUPORTE PARA FIXAR TV LCD DE 42 POLEGAD	CAPITALIZED		13201003.00	42
1	1004	CELULA ARIBABIBA	10572	DR-4 TRUKES DI PINGUIM	42601001	30/11/2013	62541	PLUG UNIVERSAL FEMEA 2 PINOS PIAL 10 AM	CAPITALIZED		13201003.00	17
1	1004	CELULA ARIBABIBA	10572	DR-4 TRUKES DI PINGUIM	42601001	30/11/2013	62542	PLUG UNIVERSAL MACHO 2 PINOS PIAL 10 AN	CAPITALIZED		13201003.00	15
1	1004	CELULA ARIBABIBA	10578	DR-7 CINEMOTION	42601001	30/11/2013	62543	FILTRO DE LINHA COM 4 TOMADAS E FUSIVEL	CAPITALIZED		13201003.00	[illegible]
1	1004	CELULA ARIBABIBA	10572	DR-4 TRUKES DI PINGUIM	42601001	30/11/2013	62544	ELETRODUTO FLEXIVEL ESPIRALADO, COR PRE	CAPITALIZED		13201003.00	215
1	1004	CELULA ARIBABIBA	10572	DR-4 TRUKES DI PINGUIM	42601001	30/11/2013	62545	CONECTOR BNC RG58 50R PARA CRIMPAR WI	CAPITALIZED		13201003.00	61,6
1	1004	CELULA ARIBABIBA	10572	DR-4 TRUKES DI PINGUIM	42601001	30/11/2013	62546	CABO COAXIAL RG59 75 OHMS PARA CFTV NA	CAPITALIZED		13201003.00	79,8
1	1004	CELULA ARIBABIBA	10578	DR-7 CINEMOTION	42601001	30/11/2013	62547	FONTE BIVOLT ENTRADA 110 220VCA SAIDA 1	CAPITALIZED		13201003.00	69,12
1	1004	CELULA ARIBABIBA	10572	DR-4 TRUKES DI PINGUIM	42601001	30/11/2013	62548	CONDULETE TIPO DAILET MULTIPILO 3/4", (DA	CAPITALIZED		13201003.00	49,8
1	1004	CELULA ARIBABIBA	10572	DR-4 TRUKES DI PINGUIM	42601001	30/11/2013	62549	ELETRODUTO METALICO GALVANIZADO ELETI	CAPITALIZED		13201003.00	120
1	1004	CELULA ARIBABIBA	10572	DR-4 TRUKES DI PINGUIM	42601001	30/11/2013	62550	CURVA GALVANIZADA, 90°, 3/4", PARA ELETR	CAPITALIZED		13201003.00	21
1	1004	CELULA ARIBABIBA	10572	DR-4 TRUKES DI PINGUIM	42601001	30/11/2013	62551	UNIDUT CONICO 3/4", (DAISA), MODELO UCT	CAPITALIZED		13201003.00	33
1	1004	CELULA ARIBABIBA	10578	DR-7 CINEMOTION	42601001	30/11/2013	62552	CAMERA INFRA VERMELHO TECVOZ COM FON	CAPITALIZED		13201006.00	3.160,00
1	1004	CELULA ARIBABIBA	10578	DR-7 CINEMOTION	42601001	30/11/2013	62553	CAIXA PLASTICA PARA MONTAGEM ELETRICA	CAPITALIZED		13201003.00	42
1	1004	CELULA ARIBABIBA	10572	DR-4 TRUKES DI PINGUIM	42601001	30/11/2013	62554	SUPORTE PARA FIXAR TV LCD DE 42 POLEGAD	CAPITALIZED		13201003.00	43,1
1	1004	CELULA ARIBABIBA	10578	DR-7 CINEMOTION	42601001	30/11/2013	62555	PLUG UNIVERSAL FEMEA 2 PINOS PIAL 10 AM	CAPITALIZED		13201003.00	20,4
1	1004	CELULA ARIBABIBA	10578	DR-7 CINEMOTION	42601001	30/11/2013	62556	PLUG UNIVERSAL MACHO 2 PINOS PIAL 10 AN	CAPITALIZED		13201003.00	[illegible]
1	1004	CELULA ARIBABIBA	10572	DR-4 TRUKES DI PINGUIM	42601001	30/11/2013	62557	FILTRO DE LINHA COM 4 TOMADAS E FUSIVEL	CAPITALIZED		13201003.00	[illegible]
1	1004	CELULA ARIBABIBA	10578	DR-7 CINEMOTION	42601001	30/11/2013	62558	CABO COAXIAL RG59 75 OHMS PARA CFTV NA	CAPITALIZED		13201003.00	133
1	1004	CELULA ARIBABIBA	10572	DR-4 TRUKES DI PINGUIM	42601001	30/11/2013	62559	FONTE BIVOLT ENTRADA 110 220VCA SAIDA 1	CAPITALIZED		13201003.00	69,12
1	1004	CELULA ARIBABIBA	10578	DR-7 CINEMOTION	42601001	30/11/2013	62560	CONDULETE TIPO DAILET MULTIPILO 3/4", (DA	CAPITALIZED		13201003.00	79,68
1	1004	CELULA ARIBABIBA	10578	DR-7 CINEMOTION	42601001	30/11/2013	62561	ELETRODUTO METALICO GALVANIZADO ELETI	CAPITALIZED		13201003.00	216
1	1004	CELULA ARIBABIBA	10572	DR-4 TRUKES DI PINGUIM	42601001	30/11/2013	62562	CURVA GALVANIZADA, 90°, 3/4", PARA ELETR	CAPITALIZED		13201003.00	42
1	1004	CELULA ARIBABIBA	10578	DR-7 CINEMOTION	42601001	30/11/2013	62563	UNIDUT CONICO 3/4", (DAISA), MODELO UCT	CAPITALIZED		13201003.00	66
1	1004	CELULA ARIBABIBA	10573	DR-5 TOKAIA	42601001	30/11/2013	62564	CONECTOR BNC RG58 50R PARA CRIMPAR WI	CAPITALIZED		13201003.00	38,5
1	1004	CELULA ARIBABIBA	10573	DR-5 TOKAIA	42601001	30/11/2013	62565	UNIDUT CONICO 3/4", (DAISA), MODELO UCT	CAPITALIZED		13201003.00	30,8
1	1004	CELULA ARIBABIBA	10573	DR-5 TOKAIA	42601001	30/11/2013	62566	CABO PP EXTRA-FLEXIVEL (CLASSE 5), 3 X 2,5M	CAPITALIZED		13201003.00	101
1	1004	CELULA ARIBABIBA	10573	DR-5 TOKAIA	42601001	30/11/2013	62567	ELETRODUTO METALICO GALVANIZADO ELETI	CAPITALIZED		13201003.00	96
1	1004	CELULA ARIBABIBA	10573	DR-5 TOKAIA	42601001	30/11/2013	62568	ELETRODUTO FLEXIVEL ESPIRALADO, COR PRE	CAPITALIZED		13201003.00	107,5
1	1004	CELULA ARIBABIBA	10573	DR-5 TOKAIA	42601001	30/11/2013	62569	CURVA GALVANIZADA, 90°, 3/4", PARA ELETR	CAPITALIZED		13201003.00	12,6
1	1004	CELULA ARIBABIBA	10573	DR-5 TOKAIA	42601001	30/11/2013	62570	FILTRO DE LINHA COM 4 TOMADAS E FUSIVEL	CAPITALIZED		13201003.00	[illegible]
1	1004	CELULA ARIBABIBA	10573	DR-5 TOKAIA	42601001	30/11/2013	62571	PLUG UNIVERSAL MACHO 2 PINOS PIAL 10 AN	CAPITALIZED		13201003.00	[illegible]
1	1004	CELULA ARIBABIBA	10573	DR-5 TOKAIA	42601001	30/11/2013	62572	PLUG UNIVERSAL FEMEA 2 PINOS PIAL 10 AM	CAPITALIZED		13201003.00	10,2
1	1004	CELULA ARIBABIBA	10573	DR-5 TOKAIA	42601001	30/11/2013	62573	CAIXA PLASTICA PARA MONTAGEM ELETRICA	CAPITALIZED		13201003.00	43,6
1	1004	CELULA ARIBABIBA	10573	DR-5 TOKAIA	42601001	30/11/2013	62574	CAMERA INFRA VERMELHO TECVOZ COM FON	CAPITALIZED		13201006.00	1.580,00
1	1004	CELULA ARIBABIBA	10573	DR-5 TOKAIA	42601001	30/11/2013	62575	FONTE BIVOLT ENTRADA 110 220VCA SAIDA 1	CAPITALIZED		13201003.00	34,56
1	1004	CELULA ARIBABIBA	10573	DR-5 TOKAIA	42601001	30/11/2013	62576	CAIXA PLASTICA PARA MONTAGEM ELETRICA	CAPITALIZED		13201003.00	43,1
1	1004	CELULA ARIBABIBA	10573	DR-5 TOKAIA	42601001	30/11/2013	62577	SUPORTE PARA FIXAR TV LCD DE 42 POLEGAD	CAPITALIZED		13201003.00	[illegible]
1	1004	CELULA ARIBABIBA	10573	DR-5 TOKAIA	42601001	30/11/2013	62578	PARAFUSO COM BUCHA PARA BLOCO OCO TI.	CAPITALIZED		13201003.00	15,6
1	1004	CELULA ARIBABIBA	10573	DR-5 TOKAIA	42601001	30/11/2013	62579	CONDULETE TIPO DAILET MULTIPILO 3/4", (DA	CAPITALIZED		13201003.00	39,84
1	1003	CELULA MISTIERI	10541	CR-2 VURANG	42601001	31/07/2012	62580	CONDULETE TIPO DAILET MULTIPILO 3/4", (DA	CAPITALIZED		13201003.00	298,8
1	1003	CELULA MISTIERI	10541	CR-2 VURANG	42601001	31/07/2012	62581	UNIDUT CONICO 3/4", (DAISA), MODELO UCT	CAPITALIZED		13201003.00	192
1	1003	CELULA MISTIERI	10541	CR-2 VURANG	42601001	31/07/2012	62582	ELETRODUTO METALICO GALVANIZADO ELETI	CAPITALIZED		13201003.00	480
1	1003	CELULA MISTIERI	10541	CR-2 VURANG	42601001	31/07/2012	62583	ABRACADEIRA PLASTICA PARA ELETRODUTO (	CAPITALIZED		13201003.00	36,1
1	1003	CELULA MISTIERI	10541	CR-2 VURANG	42601001	31/07/2012	62585	CONECTOR MACHO PARA ELETRODUTO FLEXI	CAPITALIZED		13201003.00	464,4
1	1003	CELULA MISTIERI	10541	CR-2 VURANG	42601001	31/07/2012	62586	CABO EXTRA-FLEXIVEL DE COBRE, PP 3 X 4MM	CAPITALIZED		13201003.00	860
1	1003	CELULA MISTIERI	10541	CR-2 VURANG	42601001	31/07/2012	62587	ELETROCALHA PERFURADA TIPO U 75MM X 5	CAPITALIZED		13201003.00	550
1	1003	CELULA MISTIERI	10541	CR-2 VURANG	42601001	31/07/2012	62588	LAMPADA ELETRONICA TEMPERATURA 4500K	CAPITALIZED		13201003.00	9.102,40
1	1003	CELULA MISTIERI	10541	CR-2 VURANG	42601001	31/07/2012	62589	PARAFUSO COM BUCHA PARA BLOCO OCO TI.	CAPITALIZED		13201003.00	198
1	1004	CELULA ARIBABIBA	10560	DR-1 KATAPUL	42601001	30/11/2013	62590	SERVICO DE EXECUCAO DE CONSTRUCAO CIV	CAPITALIZED		13201003.00	103.647,89
1	1004	CELULA ARIBABIBA	10576	DR-8 BAT HATARI	42601001	30/11/2013	62591	PARAFUSO COM BUCHA PARA BLOCO OCO TI.	CAPITALIZED		13201003.00	23,4
1	1004	CELULA ARIBABIBA	10560	DR-1 KATAPUL	42601001	30/11/2013	62592	PARAFUSO COM BUCHA PARA BLOCO OCO TI.	CAPITALIZED		13201003.00	31,4
1	1001	CELULA WILD WEST	10501	AR-1 RIO BRAVO	42601001	31/12/2013	62594	CABO PP 4X1,5 MM EXTRA FLEXIVEL (NAO EST	CAPITALIZED		13201003.00	291,1
1	1004	CELULA ARIBABIBA	10560	DR-1 KATAPUL	42601001	30/11/2013	62595	CAMERA INFRA VERMELHO TECVOZ COM FON	CAPITALIZED		13201006.00	2.370,00
1	1004	CELULA ARIBABIBA	10571	DR-2 ELEKTRON	42601001	30/11/2013	62596	CAMERA INFRA VERMELHO TECVOZ COM FON	CAPITALIZED		13201006.00	2.370,00
1	1004	CELULA ARIBABIBA	10576	DR-8 BAT HATARI	42601001	30/11/2013	62597	CAMERA INFRA VERMELHO TECVOZ COM FON	CAPITALIZED		13201006.00	3.160,00
1	1001	CELULA WILD WEST	10501	AR-1 RIO BRAVO	42601001	31/07/2012	62598	INTERRUPTOR DE TECLA BIPOLAR, FABR: MAR	CAPITALIZED		13201003.00	63
1	1002	CELULA KAMINDA MUNDI	10124	BF-5 CANDIE SHOPI	42601001	31/07/2012	62599	MODULO ENDERESAVEL MARCA NOTIFIER MO	CIP		13201900.00	[illegible]
1	1002	CELULA KAMINDA MUNDI	10124	BF-5 CANDIE SHOPI	42601001	31/07/2012	62600	DETETOR FUMACA MARCA NOTIFIER MOD: FS	CIP		13201900.00	0
1	1002	CELULA KAMINDA MUNDI	10124	BF-5 CANDIE SHOPI	42601001	31/07/2012	62601	BASE PARA DETECTOR TERMICO ENDERECAVE	CIP		13201900.00	0
1	1001	CELULA WILD WEST	10501	AR-1 RIO BRAVO	42601001	31/07/2012	62602	CONECTOR PARA CAIXAS ACUSTICAS TIPO (SP	CAPITALIZED		13201006.00	2356
1	1001	CELULA WILD WEST	10501	AR-1 RIO BRAVO	42601001	31/07/2012	62603	MESA DE SOM MODELO MG102C MARCA YAM	CAPITALIZED		13201006.00	456
1	1001	CELULA WILD WEST	10501	AR-1 RIO BRAVO	42601001	31/07/2012	62604	KIT MICROFONE OVER MARCA SUPELUX MOD	CAPITALIZED		13201006.00	817
1	1002	CELULA KAMINDA MUNDI	10124	BF-5 CANDIE SHOPI	42601001	31/07/2012	62605	SARRAFO DE 10 CM APARELHADO - CEDRINHO	CIP		13201900.00	0
1	1001	CELULA WILD WEST	10508	AR-12 MONTANHA RUSSA	42601001	31/07/2012	62606	SERVICO DE ENGENHARIA MECANICA	CIP		13201900.00	9.855,79
1	1004	CELULA ARIBABIBA	10573	DR-5 TOKAIA	42601001	30/11/2013	62607	AMPLIFICADOR DE SOM MARCA MACHINE MO	CAPITALIZED		13201006.00	1.780,00
1	1004	CELULA ARIBABIBA	10573	DR-5 TOKAIA	42601001	30/11/2013	62608	CAIXA DE SOM DE PLASTICO INJETADO 12 POI	CAPITALIZED		13201006.00	1.980,00
1	1004	CELULA ARIBABIBA	10572	DR-4 TRUKES DI PINGUIM	42601001	30/11/2013	62609	CONECTOR PARA CAIXAS ACUSTICAS TIPO (SP	CAPITALIZED		13201003.00	210
1	1004	CELULA ARIBABIBA	10573	DR-5 TOKAIA	42601001	30/11/2013	62610	CONECTOR PARA CAIXAS ACUSTICAS TIPO (SP	CAPITALIZED		13201003.00	780
1	1004	CELULA ARIBABIBA	10573	DR-5 TOKAIA	42601001	30/11/2013	62611	CONECTOR PARA CAIXAS ACUSTICAS TIPO (SP	CAPITALIZED		13201003.00	210
1	1004	CELULA ARIBABIBA	10576	DR-8 BAT HATARI	42601001	30/11/2013	62618	ARRUELA LISA M20 (ZINCADO)	CAPITALIZED		13201003.00	7,91
1	1004	CELULA ARIBABIBA	10576	DR-8 BAT HATARI	42601001	30/11/2013	62619	ARRUELA LISA M10 (INOX)	CAPITALIZED		13201003.00	13,59
1	1004	CELULA ARIBABIBA	10576	DR-8 BAT HATARI	42601001	30/11/2013	62620	PARAFUSO SEXTAVADO M10 X 35MM	CAPITALIZED		13201003.00	16,15
1	1004	CELULA ARIBABIBA	10576	DR-8 BAT HATARI	42601001	30/11/2013	62621	CABO DE FREIO TRASEIRO CECI EM	CAPITALIZED		13201001.00	190
1	1004	CELULA ARIBABIBA	10560	DR-1 KATAPUL	42601001	30/11/2013	62622	MARCADOR INDUSTRIAL AZUL	CAPITALIZED		13201003.00	[illegible]
1	1004	CELULA ARIBABIBA	10560	DR-1 KATAPUL	42601001	30/11/2013	62623	FITA ISOLANTE COMUM (33+, 19MM	CAPITALIZED		13201003.00	34
1	1004	CELULA ARIBABIBA	10560	DR-1 KATAPUL	42601001	30/11/2013	62624	ABRACADEIRA NYLON T-150L MEDID	CAPITALIZED		13201003.00	150,27
1	1004	CELULA ARIBABIBA	10576	DR-8 BAT HATARI	42601001	30/11/2013	62625	CABO ELETRICO DE COBRE ISOLADO	CAPITALIZED		13201003.00	191,03
1	1004	CELULA ARIBABIBA	10576	DR-8 BAT HATARI	42601001	30/11/2013	62626	DESENGRAXANTE FREE LAND 2	CAPITALIZED		13201003.00	268,63
1	1004	CELULA ARIBABIBA	10576	DR-8 BAT HATARI	42601001	30/11/2013	62627	TEE DE REDUCAO 90 SOLDAVEL 50	CAPITALIZED		13201003.00	3,10
1	1004	CELULA ARIBABIBA	10576	DR-8 BAT HATARI	42601001	30/11/2013	62628	ARRUELA LISA M20 (ZINCADO)	CAPITALIZED		13201003.00	5,78
1	1004	CELULA ARIBABIBA	10576	DR-8 BAT HATARI	42601001	30/11/2013	62629	CURVA DE RAIO LONGO, PVC MARRO	CAPITALIZED		13201003.00	19,16
1	1004	CELULA ARIBABIBA	10576	DR-8 BAT HATARI	42601001	30/11/2013	62630	ARRUELA LISA M20 (ZINCADO)	CAPITALIZED		13201003.00	23,11
1	1004	CELULA ARIBABIBA	10576	DR-8 BAT HATARI	42601001	30/11/2013	62631	TUBO DE PVC SOLDAVEL SD-01 50M	CAPITALIZED		13201003.00	51,31
1	1004	CELULA ARIBABIBA	10576	DR-8 BAT HATARI	42601001	30/11/2013	62632	ARRUELA LISA M16 (INOX)	CAPITALIZED		13201003.00	72,50
1	1004	CELULA ARIBABIBA	10578	DR-7 CINEMOTION	42601001	30/11/2013	62633	ABRACADEIRA METALICA PARA ELET	CAPITALIZED		13201003.00	3,92
1	1004	CELULA ARIBABIBA	10578	DR-7 CINEMOTION	42601001	30/11/2013	62634	UNIDUT RETO 3/4 URT034D DAISA	CAPITALIZED		13201003.00	6,11
1	1004	CELULA ARIBABIBA	10578	DR-7 CINEMOTION	42601001	30/11/2013	62635	CABO UTP 24 AWG X 4P CAT 5 FUR	CAPITALIZED		13201003.00	344,11
1	1004	CELULA ARIBABIBA	10572	DR-4 TRUKES DI PINGUIM	42601001	30/11/2013	62636	FITA ISOLANTE COMUM (33+, 19MM	CAPITALIZED		13201003.00	34
1	1004	CELULA ARIBABIBA	10571	DR-2 ELEKTRON	42601001	30/11/2013	62637	IMPORTADO MANICOTTO DIAMETRO 7	CAPITALIZED		13201001.00	5.012,64
1	1004	CELULA ARIBABIBA	10571	DR-2 ELEKTRON	42601001	30/11/2013	62638	FITA ISOLANTE COMUM (33+, 19MM	CAPITALIZED		13201003.00	34
1	1004	CELULA ARIBABIBA	10572	DR-4 TRUKES DI PINGUIM	42601001	30/11/2013	62658	ELEMENTO FILTRANTE HIDRAULICO	CAPITALIZED		13201003.00	612,4
1	1004	CELULA ARIBABIBA	10572	DR-4 TRUKES DI PINGUIM	42601001	30/11/2013	62659	OLEO LUBRIFICANTE SHELL TELLUSOLEO LUBR	CAPITALIZED		13201003.00	695,89
1	1003	CELULA MISTIERI	10541	CR-2 VURANG	42601001	31/07/2012	62660	FITA ISOLANTE COMUM (33+, 19MM	CAPITALIZED		13201003.00	93,5
1	1006	CELULA APOIO	10807	GF04 OMC MANUTENÇÃO	42601001	31/07/2012	62661	PORCA SEXTAVADA M5 (INOX)	CAPITALIZED		13201003.00	2,01
1	1006	CELULA APOIO	10807	GF04 OMC MANUTENÇÃO	42601001	31/07/2012	62662	BROCA ACO RAPIDO 3.5MM	CAPITALIZED		13201003.00	5,5
1	1006	CELULA APOIO	10807	GF04 OMC MANUTENÇÃO	42601001	31/07/2012	62663	PARAFUSO SEXTAVADO M5 X 30MM -	CAPITALIZED		13201003.00	5,77
1	1006	CELULA APOIO	10807	GF04 OMC MANUTENÇÃO	42601001	31/07/2012	62664	BROCA ACO RAPIDO 4.5MM	CAPITALIZED		13201003.00	5,40
1	1006	CELULA APOIO	10807	GF04 OMC MANUTENÇÃO	42601001	31/07/2012	62665	CABO UTP 24 AWG X 4P CAT 5 FUR	CAPITALIZED		13201003.00	689,3
1	1004	CELULA ARIBABIBA	10167	DF-4 HOPI HERO DOG	42601900	30/11/2013	62678	ASSISTENCIA MEDICA	CAPITALIZED		13201003.00	1,15
1	1004	CELULA ARIBABIBA	10573	DR-5 TOKAIA	42601900	30/11/2013	62678	ASSISTENCIA MEDICA	CAPITALIZED		13201003.00	1,15
1	1004	CELULA ARIBABIBA	10764	DV01 VIAS ARIBABIBA	42601900	30/11/2013	62678	ASSISTENCIA MEDICA	CAPITALIZED		13201003.00	1,15
1	1004	CELULA ARIBABIBA	10574	DR-9 DISMONTI	42601900	30/11/2013	62678	ASSISTENCIA MEDICA	CAPITALIZED		13201003.00	1,15
1	1004	CELULA ARIBABIBA	10576	DR-8 BAT HATARI	42601900	30/11/2013	62678	ASSISTENCIA MEDICA	CAPITALIZED		13201003.00	1,15

fls. 98854
Este documento é cópia do original, assinado digitalmente por CAMILA APARECIDA DAS ... e Tribunal de Justiça do Estado de São Paulo, protocolado em 01/03/2019 às 20:56, sob o número WJMJ19700053940.
Para conferir o original, acesse o site https://esaj.tjsp.jus.br/pastadigital/pg/abrirConferenciaDocumento.do, informe o processo 1002265-62.2016.8.26.0659 e código 4488B7B.

1	1006	CELULA APOIO	10920	CONTEUDO	42601900	30/11/2013	62678	ASSISTENCIA MEDICA	CAPITALIZED		13201003.00	1,15
1	1004	CELULA ARIBABIBA	10767	DV01 ENKONTRI DI HEROIS	42601900	30/11/2013	62678	ASSISTENCIA MEDICA	CAPITALIZED		13201003.00	1,15
1	1004	CELULA ARIBABIBA	10560	DR-1 KATAPUL	42601900	30/11/2013	62678	ASSISTENCIA MEDICA	CAPITALIZED		13201003.00	1,15
1	1004	CELULA ARIBABIBA	10362	DM-3 HERO SHOPI	42601900	30/11/2013	62678	ASSISTENCIA MEDICA	CAPITALIZED		13201003.00	1,15
1	1004	CELULA ARIBABIBA	10274	DG-15 ENIGMA CHARADA	42601900	30/11/2013	62678	ASSISTENCIA MEDICA	CAPITALIZED		13201003.00	1,15
1	1004	CELULA ARIBABIBA	10165	DF-2 EISKRIM MR FREEZE	42601900	30/11/2013	62678	ASSISTENCIA MEDICA	CAPITALIZED		13201003.00	1,15
1	1004	CELULA ARIBABIBA	10164	DF-1 HOPI HERO HANGO	42601900	30/11/2013	62678	ASSISTENCIA MEDICA	CAPITALIZED		13201003.00	1,15
1	1004	CELULA ARIBABIBA	10571	DR-2 ELEKTRON	42601900	30/11/2013	62678	ASSISTENCIA MEDICA	CAPITALIZED		13201003.00	1,15
1	1004	CELULA ARIBABIBA	10572	DR-4 TRUKES DI PINGUIM	42601900	30/11/2013	62678	ASSISTENCIA MEDICA	CAPITALIZED		13201003.00	1,15
1	1004	CELULA ARIBABIBA	10362	DM-3 HERO SHOPI	42601001	30/11/2013	62679	SEGURO DE VIDA EM GRUPO	CAPITALIZED		13201003.00	5,08
1	1004	CELULA ARIBABIBA	10274	DG-15 ENIGMA CHARADA	42601001	30/11/2013	62679	SEGURO DE VIDA EM GRUPO	CAPITALIZED		13201003.00	5,08
1	1004	CELULA ARIBABIBA	10764	DV01 VIAS ARIBABIBA	42601001	30/11/2013	62679	SEGURO DE VIDA EM GRUPO	CAPITALIZED		13201003.00	5,08
1	1004	CELULA ARIBABIBA	10767	DV01 ENKONTRI DI HEROIS	42601001	30/11/2013	62679	SEGURO DE VIDA EM GRUPO	CAPITALIZED		13201003.00	5,08
1	1004	CELULA ARIBABIBA	10165	DF-2 EISKRIM MR FREEZE	42601001	30/11/2013	62679	SEGURO DE VIDA EM GRUPO	CAPITALIZED		13201003.00	5,08
1	1004	CELULA ARIBABIBA	10573	DR-5 TOKAIA	42601001	30/11/2013	62679	SEGURO DE VIDA EM GRUPO	CAPITALIZED		13201003.00	5,08
1	1006	CELULA APOIO	10920	CONTEUDO	42601001	30/11/2013	62679	SEGURO DE VIDA EM GRUPO	CAPITALIZED		13201003.00	5,08
1	1004	CELULA ARIBABIBA	10576	DR-8 BAT HATARI	42601001	30/11/2013	62679	SEGURO DE VIDA EM GRUPO	CAPITALIZED		13201003.00	5,08
1	1004	CELULA ARIBABIBA	10571	DR-2 ELEKTRON	42601001	30/11/2013	62679	SEGURO DE VIDA EM GRUPO	CAPITALIZED		13201003.00	5,08
1	1004	CELULA ARIBABIBA	10574	DR-9 DISMONTI	42601001	30/11/2013	62679	SEGURO DE VIDA EM GRUPO	CAPITALIZED		13201003.00	5,08
1	1004	CELULA ARIBABIBA	10164	DF-1 HOPI HERO HANGO	42601001	30/11/2013	62679	SEGURO DE VIDA EM GRUPO	CAPITALIZED		13201003.00	5,08
1	1004	CELULA ARIBABIBA	10560	DR-1 KATAPUL	42601001	30/11/2013	62679	SEGURO DE VIDA EM GRUPO	CAPITALIZED		13201003.00	5,08
1	1004	CELULA ARIBABIBA	10167	DF-4 HOPI HERO DOG	42601001	30/11/2013	62679	SEGURO DE VIDA EM GRUPO	CAPITALIZED		13201003.00	5,08
1	1004	CELULA ARIBABIBA	10572	DR-4 TRUKES DI PINGUIM	42601001	30/11/2013	62679	SEGURO DE VIDA EM GRUPO	CAPITALIZED		13201003.00	5,08
1	1004	CELULA ARIBABIBA	10362	DM-3 HERO SHOPI	42601001	30/11/2013	62680	SEGURO DE VIDA EM GRUPO	CAPITALIZED		13201003.00	6,37
1	1004	CELULA ARIBABIBA	10274	DG-15 ENIGMA CHARADA	42601001	30/11/2013	62680	SEGURO DE VIDA EM GRUPO	CAPITALIZED		13201003.00	6,37
1	1004	CELULA ARIBABIBA	10764	DV01 VIAS ARIBABIBA	42601001	30/11/2013	62680	SEGURO DE VIDA EM GRUPO	CAPITALIZED		13201003.00	6,37
1	1004	CELULA ARIBABIBA	10767	DV01 ENKONTRI DI HEROIS	42601001	30/11/2013	62680	SEGURO DE VIDA EM GRUPO	CAPITALIZED		13201003.00	6,37
1	1004	CELULA ARIBABIBA	10165	DF-2 EISKRIM MR FREEZE	42601001	30/11/2013	62680	SEGURO DE VIDA EM GRUPO	CAPITALIZED		13201003.00	6,37
1	1004	CELULA ARIBABIBA	10573	DR-5 TOKAIA	42601001	30/11/2013	62680	SEGURO DE VIDA EM GRUPO	CAPITALIZED		13201003.00	6,37
1	1006	CELULA APOIO	10920	CONTEUDO	42601001	30/11/2013	62680	SEGURO DE VIDA EM GRUPO	CAPITALIZED		13201003.00	6,37
1	1004	CELULA ARIBABIBA	10576	DR-8 BAT HATARI	42601001	30/11/2013	62680	SEGURO DE VIDA EM GRUPO	CAPITALIZED		13201003.00	6,37
1	1004	CELULA ARIBABIBA	10571	DR-2 ELEKTRON	42601001	30/11/2013	62680	SEGURO DE VIDA EM GRUPO	CAPITALIZED		13201003.00	6,37
1	1004	CELULA ARIBABIBA	10574	DR-9 DISMONTI	42601001	30/11/2013	62680	SEGURO DE VIDA EM GRUPO	CAPITALIZED		13201003.00	6,37
1	1004	CELULA ARIBABIBA	10164	DF-1 HOPI HERO HANGO	42601001	30/11/2013	62680	SEGURO DE VIDA EM GRUPO	CAPITALIZED		13201003.00	6,37
1	1004	CELULA ARIBABIBA	10560	DR-1 KATAPUL	42601001	30/11/2013	62680	SEGURO DE VIDA EM GRUPO	CAPITALIZED		13201003.00	6,37
1	1004	CELULA ARIBABIBA	10167	DF-4 HOPI HERO DOG	42601001	30/11/2013	62680	SEGURO DE VIDA EM GRUPO	CAPITALIZED		13201003.00	6,37
1	1004	CELULA ARIBABIBA	10572	DR-4 TRUKES DI PINGUIM	42601001	30/11/2013	62680	SEGURO DE VIDA EM GRUPO	CAPITALIZED		13201003.00	6,37
1	1004	CELULA ARIBABIBA	10362	DM-3 HERO SHOPI	42601001	30/11/2013	62681	SEGURO DE VIDA EM GRUPO	CAPITALIZED		13201003.00	7,93
1	1004	CELULA ARIBABIBA	10274	DG-15 ENIGMA CHARADA	42601001	30/11/2013	62681	SEGURO DE VIDA EM GRUPO	CAPITALIZED		13201003.00	7,93
1	1004	CELULA ARIBABIBA	10764	DV01 VIAS ARIBABIBA	42601001	30/11/2013	62681	SEGURO DE VIDA EM GRUPO	CAPITALIZED		13201003.00	7,93
1	1004	CELULA ARIBABIBA	10767	DV01 ENKONTRI DI HEROIS	42601001	30/11/2013	62681	SEGURO DE VIDA EM GRUPO	CAPITALIZED		13201003.00	7,93
1	1004	CELULA ARIBABIBA	10165	DF-2 EISKRIM MR FREEZE	42601001	30/11/2013	62681	SEGURO DE VIDA EM GRUPO	CAPITALIZED		13201003.00	7,93
1	1004	CELULA ARIBABIBA	10573	DR-5 TOKAIA	42601001	30/11/2013	62681	SEGURO DE VIDA EM GRUPO	CAPITALIZED		13201003.00	7,93
1	1006	CELULA APOIO	10920	CONTEUDO	42601001	30/11/2013	62681	SEGURO DE VIDA EM GRUPO	CAPITALIZED		13201003.00	7,93
1	1004	CELULA ARIBABIBA	10576	DR-8 BAT HATARI	42601001	30/11/2013	62681	SEGURO DE VIDA EM GRUPO	CAPITALIZED		13201003.00	7,93
1	1004	CELULA ARIBABIBA	10571	DR-2 ELEKTRON	42601001	30/11/2013	62681	SEGURO DE VIDA EM GRUPO	CAPITALIZED		13201003.00	7,93
1	1004	CELULA ARIBABIBA	10574	DR-9 DISMONTI	42601001	30/11/2013	62681	SEGURO DE VIDA EM GRUPO	CAPITALIZED		13201003.00	7,93
1	1004	CELULA ARIBABIBA	10164	DF-1 HOPI HERO HANGO	42601001	30/11/2013	62681	SEGURO DE VIDA EM GRUPO	CAPITALIZED		13201003.00	7,93
1	1004	CELULA ARIBABIBA	10560	DR-1 KATAPUL	42601001	30/11/2013	62681	SEGURO DE VIDA EM GRUPO	CAPITALIZED		13201003.00	7,93
1	1004	CELULA ARIBABIBA	10167	DF-4 HOPI HERO DOG	42601001	30/11/2013	62681	SEGURO DE VIDA EM GRUPO	CAPITALIZED		13201003.00	7,93
1	1004	CELULA ARIBABIBA	10572	DR-4 TRUKES DI PINGUIM	42601001	30/11/2013	62681	SEGURO DE VIDA EM GRUPO	CAPITALIZED		13201003.00	7,93
1	1004	CELULA ARIBABIBA	10362	DM-3 HERO SHOPI	42601001	30/11/2013	62682	SEGURO DE VIDA EM GRUPO	CAPITALIZED		13201003.00	8,09
1	1004	CELULA ARIBABIBA	10274	DG-15 ENIGMA CHARADA	42601001	30/11/2013	62682	SEGURO DE VIDA EM GRUPO	CAPITALIZED		13201003.00	8,09
1	1004	CELULA ARIBABIBA	10764	DV01 VIAS ARIBABIBA	42601001	30/11/2013	62682	SEGURO DE VIDA EM GRUPO	CAPITALIZED		13201003.00	8,09
1	1004	CELULA ARIBABIBA	10767	DV01 ENKONTRI DI HEROIS	42601001	30/11/2013	62682	SEGURO DE VIDA EM GRUPO	CAPITALIZED		13201003.00	8,09
1	1004	CELULA ARIBABIBA	10165	DF-2 EISKRIM MR FREEZE	42601001	30/11/2013	62682	SEGURO DE VIDA EM GRUPO	CAPITALIZED		13201003.00	8,09
1	1004	CELULA ARIBABIBA	10573	DR-5 TOKAIA	42601001	30/11/2013	62682	SEGURO DE VIDA EM GRUPO	CAPITALIZED		13201003.00	8,09
1	1006	CELULA APOIO	10920	CONTEUDO	42601001	30/11/2013	62682	SEGURO DE VIDA EM GRUPO	CAPITALIZED		13201003.00	8,09
1	1004	CELULA ARIBABIBA	10576	DR-8 BAT HATARI	42601001	30/11/2013	62682	SEGURO DE VIDA EM GRUPO	CAPITALIZED		13201003.00	8,09
1	1004	CELULA ARIBABIBA	10571	DR-2 ELEKTRON	42601001	30/11/2013	62682	SEGURO DE VIDA EM GRUPO	CAPITALIZED		13201003.00	8,09
1	1004	CELULA ARIBABIBA	10574	DR-9 DISMONTI	42601001	30/11/2013	62682	SEGURO DE VIDA EM GRUPO	CAPITALIZED		13201003.00	8,09
1	1004	CELULA ARIBABIBA	10164	DF-1 HOPI HERO HANGO	42601001	30/11/2013	62682	SEGURO DE VIDA EM GRUPO	CAPITALIZED		13201003.00	8,09
1	1004	CELULA ARIBABIBA	10560	DR-1 KATAPUL	42601001	30/11/2013	62682	SEGURO DE VIDA EM GRUPO	CAPITALIZED		13201003.00	8,09
1	1004	CELULA ARIBABIBA	10167	DF-4 HOPI HERO DOG	42601001	30/11/2013	62682	SEGURO DE VIDA EM GRUPO	CAPITALIZED		13201003.00	8,09
1	1004	CELULA ARIBABIBA	10572	DR-4 TRUKES DI PINGUIM	42601001	30/11/2013	62682	SEGURO DE VIDA EM GRUPO	CAPITALIZED		13201003.00	8,09
1	1004	CELULA ARIBABIBA	10362	DM-3 HERO SHOPI	42601001	30/11/2013	62683	SEGURO DE VIDA EM GRUPO	CAPITALIZED		13201003.00	8,41
1	1004	CELULA ARIBABIBA	10274	DG-15 ENIGMA CHARADA	42601001	30/11/2013	62683	SEGURO DE VIDA EM GRUPO	CAPITALIZED		13201003.00	8,41
1	1004	CELULA ARIBABIBA	10764	DV01 VIAS ARIBABIBA	42601001	30/11/2013	62683	SEGURO DE VIDA EM GRUPO	CAPITALIZED		13201003.00	8,41
1	1004	CELULA ARIBABIBA	10767	DV01 ENKONTRI DI HEROIS	42601001	30/11/2013	62683	SEGURO DE VIDA EM GRUPO	CAPITALIZED		13201003.00	8,41
1	1004	CELULA ARIBABIBA	10165	DF-2 EISKRIM MR FREEZE	42601001	30/11/2013	62683	SEGURO DE VIDA EM GRUPO	CAPITALIZED		13201003.00	8,41
1	1004	CELULA ARIBABIBA	10573	DR-5 TOKAIA	42601001	30/11/2013	62683	SEGURO DE VIDA EM GRUPO	CAPITALIZED		13201003.00	8,41
1	1006	CELULA APOIO	10920	CONTEUDO	42601001	30/11/2013	62683	SEGURO DE VIDA EM GRUPO	CAPITALIZED		13201003.00	8,41
1	1004	CELULA ARIBABIBA	10576	DR-8 BAT HATARI	42601001	30/11/2013	62683	SEGURO DE VIDA EM GRUPO	CAPITALIZED		13201003.00	8,41
1	1004	CELULA ARIBABIBA	10571	DR-2 ELEKTRON	42601001	30/11/2013	62683	SEGURO DE VIDA EM GRUPO	CAPITALIZED		13201003.00	8,41
1	1004	CELULA ARIBABIBA	10574	DR-9 DISMONTI	42601001	30/11/2013	62683	SEGURO DE VIDA EM GRUPO	CAPITALIZED		13201003.00	8,41
1	1004	CELULA ARIBABIBA	10164	DF-1 HOPI HERO HANGO	42601001	30/11/2013	62683	SEGURO DE VIDA EM GRUPO	CAPITALIZED		13201003.00	8,41
1	1004	CELULA ARIBABIBA	10560	DR-1 KATAPUL	42601001	30/11/2013	62683	SEGURO DE VIDA EM GRUPO	CAPITALIZED		13201003.00	8,41
1	1004	CELULA ARIBABIBA	10167	DF-4 HOPI HERO DOG	42601001	30/11/2013	62683	SEGURO DE VIDA EM GRUPO	CAPITALIZED		13201003.00	8,41
1	1004	CELULA ARIBABIBA	10572	DR-4 TRUKES DI PINGUIM	42601001	30/11/2013	62683	SEGURO DE VIDA EM GRUPO	CAPITALIZED		13201003.00	8,41
1	1004	CELULA ARIBABIBA	10362	DM-3 HERO SHOPI	42601001	30/11/2013	62684	SEGURO DE VIDA EM GRUPO	CAPITALIZED		13201003.00	10,14
1	1004	CELULA ARIBABIBA	10274	DG-15 ENIGMA CHARADA	42601001	30/11/2013	62684	SEGURO DE VIDA EM GRUPO	CAPITALIZED		13201003.00	10,14
1	1004	CELULA ARIBABIBA	10764	DV01 VIAS ARIBABIBA	42601001	30/11/2013	62684	SEGURO DE VIDA EM GRUPO	CAPITALIZED		13201003.00	10,14
1	1004	CELULA ARIBABIBA	10767	DV01 ENKONTRI DI HEROIS	42601001	30/11/2013	62684	SEGURO DE VIDA EM GRUPO	CAPITALIZED		13201003.00	10,14
1	1004	CELULA ARIBABIBA	10165	DF-2 EISKRIM MR FREEZE	42601001	30/11/2013	62684	SEGURO DE VIDA EM GRUPO	CAPITALIZED		13201003.00	10,14
1	1004	CELULA ARIBABIBA	10573	DR-5 TOKAIA	42601001	30/11/2013	62684	SEGURO DE VIDA EM GRUPO	CAPITALIZED		13201003.00	10,14
1	1006	CELULA APOIO	10920	CONTEUDO	42601001	30/11/2013	62684	SEGURO DE VIDA EM GRUPO	CAPITALIZED		13201003.00	10,14
1	1004	CELULA ARIBABIBA	10576	DR-8 BAT HATARI	42601001	30/11/2013	62684	SEGURO DE VIDA EM GRUPO	CAPITALIZED		13201003.00	10,14
1	1004	CELULA ARIBABIBA	10571	DR-2 ELEKTRON	42601001	30/11/2013	62684	SEGURO DE VIDA EM GRUPO	CAPITALIZED		13201003.00	10,14
1	1004	CELULA ARIBABIBA	10574	DR-9 DISMONTI	42601001	30/11/2013	62684	SEGURO DE VIDA EM GRUPO	CAPITALIZED		13201003.00	10,14
1	1004	CELULA ARIBABIBA	10164	DF-1 HOPI HERO HANGO	42601001	30/11/2013	62684	SEGURO DE VIDA EM GRUPO	CAPITALIZED		13201003.00	10,14
1	1004	CELULA ARIBABIBA	10560	DR-1 KATAPUL	42601001	30/11/2013	62684	SEGURO DE VIDA EM GRUPO	CAPITALIZED		13201003.00	10,14
1	1004	CELULA ARIBABIBA	10167	DF-4 HOPI HERO DOG	42601001	30/11/2013	62684	SEGURO DE VIDA EM GRUPO	CAPITALIZED		13201003.00	10,14
1	1004	CELULA ARIBABIBA	10572	DR-4 TRUKES DI PINGUIM	42601001	30/11/2013	62684	SEGURO DE VIDA EM GRUPO	CAPITALIZED		13201003.00	10,14
1	1004	CELULA ARIBABIBA	10362	DM-3 HERO SHOPI	42601001	30/11/2013	62685	EXAMES PERIODICOS	CAPITALIZED		13201003.00	45,6
1	1004	CELULA ARIBABIBA	10274	DG-15 ENIGMA CHARADA	42601001	30/11/2013	62685	EXAMES PERIODICOS	CAPITALIZED		13201003.00	45,6
1	1004	CELULA ARIBABIBA	10764	DV01 VIAS ARIBABIBA	42601001	30/11/2013	62685	EXAMES PERIODICOS	CAPITALIZED		13201003.00	45,6
1	1004	CELULA ARIBABIBA	10767	DV01 ENKONTRI DI HEROIS	42601001	30/11/2013	62685	EXAMES PERIODICOS	CAPITALIZED		13201003.00	45,6
1	1004	CELULA ARIBABIBA	10165	DF-2 EISKRIM MR FREEZE	42601001	30/11/2013	62685	EXAMES PERIODICOS	CAPITALIZED		13201003.00	45,6
1	1004	CELULA ARIBABIBA	10573	DR-5 TOKAIA	42601001	30/11/2013	62685	EXAMES PERIODICOS	CAPITALIZED		13201003.00	45,6
1	1006	CELULA APOIO	10920	CONTEUDO	42601001	30/11/2013	62685	EXAMES PERIODICOS	CAPITALIZED		13201003.00	45,6
1	1004	CELULA ARIBABIBA	10576	DR-8 BAT HATARI	42601001	30/11/2013	62685	EXAMES PERIODICOS	CAPITALIZED		13201003.00	45,6
1	1004	CELULA ARIBABIBA	10571	DR-2 ELEKTRON	42601001	30/11/2013	62685	EXAMES PERIODICOS	CAPITALIZED		13201003.00	45,6
1	1004	CELULA ARIBABIBA	10574	DR-9 DISMONTI	42601001	30/11/2013	62685	EXAMES PERIODICOS	CAPITALIZED		13201003.00	45,6
1	1004	CELULA ARIBABIBA	10164	DF-1 HOPI HERO HANGO	42601001	30/11/2013	62685	EXAMES PERIODICOS	CAPITALIZED		13201003.00	45,6
1	1004	CELULA ARIBABIBA	10560	DR-1 KATAPUL	42601001	30/11/2013	62685	EXAMES PERIODICOS	CAPITALIZED		13201003.00	45,6
1	1004	CELULA ARIBABIBA	10167	DF-4 HOPI HERO DOG	42601001	30/11/2013	62685	EXAMES PERIODICOS	CAPITALIZED		13201003.00	45,6
1	1004	CELULA ARIBABIBA	10572	DR-4 TRUKES DI PINGUIM	42601001	30/11/2013	62685	EXAMES PERIODICOS	CAPITALIZED		13201003.00	45,6
1	1004	CELULA ARIBABIBA	10362	DM-3 HERO SHOPI	42601001	30/11/2013	62686	ASSISTENCIA MEDICA	CAPITALIZED		13201003.00	57,32
1	1004	CELULA ARIBABIBA	10274	DG-15 ENIGMA CHARADA	42601001	30/11/2013	62686	ASSISTENCIA MEDICA	CAPITALIZED		13201003.00	57,32
1	1004	CELULA ARIBABIBA	10764	DV01 VIAS ARIBABIBA	42601001	30/11/2013	62686	ASSISTENCIA MEDICA	CAPITALIZED		13201003.00	57,32
1	1004	CELULA ARIBABIBA	10767	DV01 ENKONTRI DI HEROIS	42601001	30/11/2013	62686	ASSISTENCIA MEDICA	CAPITALIZED		13201003.00	57,32
1	1004	CELULA ARIBABIBA	10165	DF-2 EISKRIM MR FREEZE	42601001	30/11/2013	62686	ASSISTENCIA MEDICA	CAPITALIZED		13201003.00	57,32
1	1004	CELULA ARIBABIBA	10573	DR-5 TOKAIA	42601001	30/11/2013	62686	ASSISTENCIA MEDICA	CAPITALIZED		13201003.00	57,32
1	1006	CELULA APOIO	10920	CONTEUDO	42601001	30/11/2013	62686	ASSISTENCIA MEDICA	CAPITALIZED		13201003.00	57,32
1	1004	CELULA ARIBABIBA	10576	DR-8 BAT HATARI	42601001	30/11/2013	62686	ASSISTENCIA MEDICA	CAPITALIZED		13201003.00	57,32
1	1004	CELULA ARIBABIBA	10571	DR-2 ELEKTRON	42601001	30/11/2013	62686	ASSISTENCIA MEDICA	CAPITALIZED		13201003.00	57,32
1	1004	CELULA ARIBABIBA	10574	DR-9 DISMONTI	42601001	30/11/2013	62686	ASSISTENCIA MEDICA	CAPITALIZED		13201003.00	57,32
1	1004	CELULA ARIBABIBA	10164	DF-1 HOPI HERO HANGO	42601001	30/11/2013	62686	ASSISTENCIA MEDICA	CAPITALIZED		13201003.00	57,32
1	1004	CELULA ARIBABIBA	10560	DR-1 KATAPUL	42601001	30/11/2013	62686	ASSISTENCIA MEDICA	CAPITALIZED		13201003.00	57,32
1	1004	CELULA ARIBABIBA	10167	DF-4 HOPI HERO DOG	42601001	30/11/2013	62686	ASSISTENCIA MEDICA	CAPITALIZED		13201003.00	57,32
1	1004	CELULA ARIBABIBA	10572	DR-4 TRUKES DI PINGUIM	42601001	30/11/2013	62686	ASSISTENCIA MEDICA	CAPITALIZED		13201003.00	57,32
1	1004	CELULA ARIBABIBA	10362	DM-3 HERO SHOPI	42601001	30/11/2013	62687	VALE TRANSPORTE	CAPITALIZED		13201003.00	93,74
1	1004	CELULA ARIBABIBA	10274	DG-15 ENIGMA CHARADA	42601001	30/11/2013	62687	VALE TRANSPORTE	CAPITALIZED		13201003.00	93,74
1	1004	CELULA ARIBABIBA	10764	DV01 VIAS ARIBABIBA	42601001	30/11/2013	62687	VALE TRANSPORTE	CAPITALIZED		13201003.00	93,74
1	1004	CELULA ARIBABIBA	10767	DV01 ENKONTRI DI HEROIS	42601001	30/11/2013	62687	VALE TRANSPORTE	CAPITALIZED		13201003.00	93,74
1	1004	CELULA ARIBABIBA	10165	DF-2 EISKRIM MR FREEZE	42601001	30/11/2013	62687	VALE TRANSPORTE	CAPITALIZED		13201003.00	93,74
1	1004	CELULA ARIBABIBA	10573	DR-5 TOKAIA	42601001	30/11/2013	62687	VALE TRANSPORTE	CAPITALIZED		13201003.00	93,74

Este documento é cópia do original, assinado digitalmente por CAMILA APARECIDA DIAS LIMA e Tribunal de Justiça do Estado de São Paulo, protocolado em 01/03/2019 às 20:55 , sob o número WJMJ19700530040.
Para conferir o original, acesse o site https://esaj.tjsp.jus.br/pastadigital/pg/abrirConferenciaDocumento.do, informe o processo 1002265-62.2016.8.26.0659 e código 4488B7B.

1	1006	CELULA APOIO	10920	CONTEUDO	42601001	30/11/2013	62687	VALE TRANSPORTE	CAPITALIZED		13201003.00	93,74
1	1004	CELULA ARIBABIBA	10576	DR-8 BAT HATARI	42601001	30/11/2013	62687	VALE TRANSPORTE	CAPITALIZED		13201003.00	93,74
1	1004	CELULA ARIBABIBA	10571	DR-2 ELEKTRON	42601001	30/11/2013	62687	VALE TRANSPORTE	CAPITALIZED		13201003.00	93,74
1	1004	CELULA ARIBABIBA	10574	DR-9 DISMONTI	42601001	30/11/2013	62687	VALE TRANSPORTE	CAPITALIZED		13201003.00	93,74
1	1004	CELULA ARIBABIBA	10164	DF-1 HOPI HERO HANGO	42601001	30/11/2013	62687	VALE TRANSPORTE	CAPITALIZED		13201003.00	93,74
1	1004	CELULA ARIBABIBA	10560	DR-1 KATAPUL	42601001	30/11/2013	62687	VALE TRANSPORTE	CAPITALIZED		13201003.00	93,74
1	1004	CELULA ARIBABIBA	10167	DF-4 HOPI HERO DOG	42601001	30/11/2013	62687	VALE TRANSPORTE	CAPITALIZED		13201003.00	93,74
1	1004	CELULA ARIBABIBA	10572	DR-4 TRUKES DI PINGUIM	42601001	30/11/2013	62687	VALE TRANSPORTE	CAPITALIZED		13201003.00	93,74
1	1004	CELULA ARIBABIBA	10362	DM-3 HERO SHOPI	42601001	30/11/2013	62688	SEGURO DE VIDA EM GRUPO	CAPITALIZED		13201003.00	102,97
1	1004	CELULA ARIBABIBA	10274	DG-15 ENIGMA CHARADA	42601001	30/11/2013	62688	SEGURO DE VIDA EM GRUPO	CAPITALIZED		13201003.00	102,97
1	1004	CELULA ARIBABIBA	10764	DV01 VIAS ARIBABIBA	42601001	30/11/2013	62688	SEGURO DE VIDA EM GRUPO	CAPITALIZED		13201003.00	102,97
1	1004	CELULA ARIBABIBA	10767	DV01 ENKONTRI DI HEROIS	42601001	30/11/2013	62688	SEGURO DE VIDA EM GRUPO	CAPITALIZED		13201003.00	102,97
1	1004	CELULA ARIBABIBA	10165	DF-2 EISKRIM MR FREEZE	42601001	30/11/2013	62688	SEGURO DE VIDA EM GRUPO	CAPITALIZED		13201003.00	102,97
1	1004	CELULA ARIBABIBA	10573	DR-5 TOKAIA	42601001	30/11/2013	62688	SEGURO DE VIDA EM GRUPO	CAPITALIZED		13201003.00	102,97
1	1006	CELULA APOIO	10920	CONTEUDO	42601001	30/11/2013	62688	SEGURO DE VIDA EM GRUPO	CAPITALIZED		13201003.00	102,97
1	1004	CELULA ARIBABIBA	10576	DR-8 BAT HATARI	42601001	30/11/2013	62688	SEGURO DE VIDA EM GRUPO	CAPITALIZED		13201003.00	102,97
1	1004	CELULA ARIBABIBA	10571	DR-2 ELEKTRON	42601001	30/11/2013	62688	SEGURO DE VIDA EM GRUPO	CAPITALIZED		13201003.00	102,97
1	1004	CELULA ARIBABIBA	10574	DR-9 DISMONTI	42601001	30/11/2013	62688	SEGURO DE VIDA EM GRUPO	CAPITALIZED		13201003.00	102,97
1	1004	CELULA ARIBABIBA	10164	DF-1 HOPI HERO HANGO	42601001	30/11/2013	62688	SEGURO DE VIDA EM GRUPO	CAPITALIZED		13201003.00	102,97
1	1004	CELULA ARIBABIBA	10560	DR-1 KATAPUL	42601001	30/11/2013	62688	SEGURO DE VIDA EM GRUPO	CAPITALIZED		13201003.00	102,97
1	1004	CELULA ARIBABIBA	10167	DF-4 HOPI HERO DOG	42601001	30/11/2013	62688	SEGURO DE VIDA EM GRUPO	CAPITALIZED		13201003.00	102,97
1	1004	CELULA ARIBABIBA	10572	DR-4 TRUKES DI PINGUIM	42601001	30/11/2013	62688	SEGURO DE VIDA EM GRUPO	CAPITALIZED		13201003.00	102,97
1	1004	CELULA ARIBABIBA	10362	DM-3 HERO SHOPI	42601001	30/11/2013	62689	SEGURO DE VIDA EM GRUPO	CAPITALIZED		13201003.00	105,99
1	1004	CELULA ARIBABIBA	10274	DG-15 ENIGMA CHARADA	42601001	30/11/2013	62689	SEGURO DE VIDA EM GRUPO	CAPITALIZED		13201003.00	105,99
1	1004	CELULA ARIBABIBA	10764	DV01 VIAS ARIBABIBA	42601001	30/11/2013	62689	SEGURO DE VIDA EM GRUPO	CAPITALIZED		13201003.00	105,99
1	1004	CELULA ARIBABIBA	10767	DV01 ENKONTRI DI HEROIS	42601001	30/11/2013	62689	SEGURO DE VIDA EM GRUPO	CAPITALIZED		13201003.00	105,99
1	1004	CELULA ARIBABIBA	10165	DF-2 EISKRIM MR FREEZE	42601001	30/11/2013	62689	SEGURO DE VIDA EM GRUPO	CAPITALIZED		13201003.00	105,99
1	1004	CELULA ARIBABIBA	10573	DR-5 TOKAIA	42601001	30/11/2013	62689	SEGURO DE VIDA EM GRUPO	CAPITALIZED		13201003.00	105,99
1	1006	CELULA APOIO	10920	CONTEUDO	42601001	30/11/2013	62689	SEGURO DE VIDA EM GRUPO	CAPITALIZED		13201003.00	105,99
1	1004	CELULA ARIBABIBA	10576	DR-8 BAT HATARI	42601001	30/11/2013	62689	SEGURO DE VIDA EM GRUPO	CAPITALIZED		13201003.00	105,99
1	1004	CELULA ARIBABIBA	10571	DR-2 ELEKTRON	42601001	30/11/2013	62689	SEGURO DE VIDA EM GRUPO	CAPITALIZED		13201003.00	105,99
1	1004	CELULA ARIBABIBA	10574	DR-9 DISMONTI	42601001	30/11/2013	62689	SEGURO DE VIDA EM GRUPO	CAPITALIZED		13201003.00	105,99
1	1004	CELULA ARIBABIBA	10164	DF-1 HOPI HERO HANGO	42601001	30/11/2013	62689	SEGURO DE VIDA EM GRUPO	CAPITALIZED		13201003.00	105,99
1	1004	CELULA ARIBABIBA	10560	DR-1 KATAPUL	42601001	30/11/2013	62689	SEGURO DE VIDA EM GRUPO	CAPITALIZED		13201003.00	105,99
1	1004	CELULA ARIBABIBA	10167	DF-4 HOPI HERO DOG	42601001	30/11/2013	62689	SEGURO DE VIDA EM GRUPO	CAPITALIZED		13201003.00	105,99
1	1004	CELULA ARIBABIBA	10572	DR-4 TRUKES DI PINGUIM	42601001	30/11/2013	62689	SEGURO DE VIDA EM GRUPO	CAPITALIZED		13201003.00	105,99
1	1004	CELULA ARIBABIBA	10362	DM-3 HERO SHOPI	42601001	30/11/2013	62690	SEGURO DE VIDA EM GRUPO	CAPITALIZED		13201003.00	129,38
1	1004	CELULA ARIBABIBA	10274	DG-15 ENIGMA CHARADA	42601001	30/11/2013	62690	SEGURO DE VIDA EM GRUPO	CAPITALIZED		13201003.00	129,38
1	1004	CELULA ARIBABIBA	10764	DV01 VIAS ARIBABIBA	42601001	30/11/2013	62690	SEGURO DE VIDA EM GRUPO	CAPITALIZED		13201003.00	129,38
1	1004	CELULA ARIBABIBA	10767	DV01 ENKONTRI DI HEROIS	42601001	30/11/2013	62690	SEGURO DE VIDA EM GRUPO	CAPITALIZED		13201003.00	129,38
1	1004	CELULA ARIBABIBA	10165	DF-2 EISKRIM MR FREEZE	42601001	30/11/2013	62690	SEGURO DE VIDA EM GRUPO	CAPITALIZED		13201003.00	129,38
1	1004	CELULA ARIBABIBA	10573	DR-5 TOKAIA	42601001	30/11/2013	62690	SEGURO DE VIDA EM GRUPO	CAPITALIZED		13201003.00	129,38
1	1006	CELULA APOIO	10920	CONTEUDO	42601001	30/11/2013	62690	SEGURO DE VIDA EM GRUPO	CAPITALIZED		13201003.00	129,38
1	1004	CELULA ARIBABIBA	10576	DR-8 BAT HATARI	42601001	30/11/2013	62690	SEGURO DE VIDA EM GRUPO	CAPITALIZED		13201003.00	129,38
1	1004	CELULA ARIBABIBA	10571	DR-2 ELEKTRON	42601001	30/11/2013	62690	SEGURO DE VIDA EM GRUPO	CAPITALIZED		13201003.00	129,38
1	1004	CELULA ARIBABIBA	10574	DR-9 DISMONTI	42601001	30/11/2013	62690	SEGURO DE VIDA EM GRUPO	CAPITALIZED		13201003.00	129,38
1	1004	CELULA ARIBABIBA	10164	DF-1 HOPI HERO HANGO	42601001	30/11/2013	62690	SEGURO DE VIDA EM GRUPO	CAPITALIZED		13201003.00	129,38
1	1004	CELULA ARIBABIBA	10560	DR-1 KATAPUL	42601001	30/11/2013	62690	SEGURO DE VIDA EM GRUPO	CAPITALIZED		13201003.00	129,38
1	1004	CELULA ARIBABIBA	10167	DF-4 HOPI HERO DOG	42601001	30/11/2013	62690	SEGURO DE VIDA EM GRUPO	CAPITALIZED		13201003.00	129,38
1	1004	CELULA ARIBABIBA	10572	DR-4 TRUKES DI PINGUIM	42601001	30/11/2013	62690	SEGURO DE VIDA EM GRUPO	CAPITALIZED		13201003.00	129,38
1	1004	CELULA ARIBABIBA	10362	DM-3 HERO SHOPI	42601001	30/11/2013	62691	CESTA BASICA	CAPITALIZED		13201003.00	300
1	1004	CELULA ARIBABIBA	10274	DG-15 ENIGMA CHARADA	42601001	30/11/2013	62691	CESTA BASICA	CAPITALIZED		13201003.00	300
1	1004	CELULA ARIBABIBA	10764	DV01 VIAS ARIBABIBA	42601001	30/11/2013	62691	CESTA BASICA	CAPITALIZED		13201003.00	300
1	1004	CELULA ARIBABIBA	10767	DV01 ENKONTRI DI HEROIS	42601001	30/11/2013	62691	CESTA BASICA	CAPITALIZED		13201003.00	300
1	1004	CELULA ARIBABIBA	10165	DF-2 EISKRIM MR FREEZE	42601001	30/11/2013	62691	CESTA BASICA	CAPITALIZED		13201003.00	300
1	1004	CELULA ARIBABIBA	10573	DR-5 TOKAIA	42601001	30/11/2013	62691	CESTA BASICA	CAPITALIZED		13201003.00	300
1	1006	CELULA APOIO	10920	CONTEUDO	42601001	30/11/2013	62691	CESTA BASICA	CAPITALIZED		13201003.00	300
1	1004	CELULA ARIBABIBA	10576	DR-8 BAT HATARI	42601001	30/11/2013	62691	CESTA BASICA	CAPITALIZED		13201003.00	300
1	1004	CELULA ARIBABIBA	10571	DR-2 ELEKTRON	42601001	30/11/2013	62691	CESTA BASICA	CAPITALIZED		13201003.00	300
1	1004	CELULA ARIBABIBA	10574	DR-9 DISMONTI	42601001	30/11/2013	62691	CESTA BASICA	CAPITALIZED		13201003.00	300
1	1004	CELULA ARIBABIBA	10164	DF-1 HOPI HERO HANGO	42601001	30/11/2013	62691	CESTA BASICA	CAPITALIZED		13201003.00	300
1	1004	CELULA ARIBABIBA	10560	DR-1 KATAPUL	42601001	30/11/2013	62691	CESTA BASICA	CAPITALIZED		13201003.00	300
1	1004	CELULA ARIBABIBA	10167	DF-4 HOPI HERO DOG	42601001	30/11/2013	62691	CESTA BASICA	CAPITALIZED		13201003.00	300
1	1004	CELULA ARIBABIBA	10572	DR-4 TRUKES DI PINGUIM	42601001	30/11/2013	62691	CESTA BASICA	CAPITALIZED		13201003.00	300
1	1004	CELULA ARIBABIBA	10362	DM-3 HERO SHOPI	42601001	30/11/2013	62692	ASSISTENCIA MEDICA	CAPITALIZED		13201003.00	356,49
1	1004	CELULA ARIBABIBA	10274	DG-15 ENIGMA CHARADA	42601001	30/11/2013	62692	ASSISTENCIA MEDICA	CAPITALIZED		13201003.00	356,49
1	1004	CELULA ARIBABIBA	10764	DV01 VIAS ARIBABIBA	42601001	30/11/2013	62692	ASSISTENCIA MEDICA	CAPITALIZED		13201003.00	356,49
1	1004	CELULA ARIBABIBA	10767	DV01 ENKONTRI DI HEROIS	42601001	30/11/2013	62692	ASSISTENCIA MEDICA	CAPITALIZED		13201003.00	356,49
1	1004	CELULA ARIBABIBA	10165	DF-2 EISKRIM MR FREEZE	42601001	30/11/2013	62692	ASSISTENCIA MEDICA	CAPITALIZED		13201003.00	356,49
1	1004	CELULA ARIBABIBA	10573	DR-5 TOKAIA	42601001	30/11/2013	62692	ASSISTENCIA MEDICA	CAPITALIZED		13201003.00	356,49
1	1006	CELULA APOIO	10920	CONTEUDO	42601001	30/11/2013	62692	ASSISTENCIA MEDICA	CAPITALIZED		13201003.00	356,49
1	1004	CELULA ARIBABIBA	10576	DR-8 BAT HATARI	42601001	30/11/2013	62692	ASSISTENCIA MEDICA	CAPITALIZED		13201003.00	356,49
1	1004	CELULA ARIBABIBA	10571	DR-2 ELEKTRON	42601001	30/11/2013	62692	ASSISTENCIA MEDICA	CAPITALIZED		13201003.00	356,49
1	1004	CELULA ARIBABIBA	10574	DR-9 DISMONTI	42601001	30/11/2013	62692	ASSISTENCIA MEDICA	CAPITALIZED		13201003.00	356,49
1	1004	CELULA ARIBABIBA	10164	DF-1 HOPI HERO HANGO	42601001	30/11/2013	62692	ASSISTENCIA MEDICA	CAPITALIZED		13201003.00	356,49
1	1004	CELULA ARIBABIBA	10560	DR-1 KATAPUL	42601001	30/11/2013	62692	ASSISTENCIA MEDICA	CAPITALIZED		13201003.00	356,49
1	1004	CELULA ARIBABIBA	10167	DF-4 HOPI HERO DOG	42601001	30/11/2013	62692	ASSISTENCIA MEDICA	CAPITALIZED		13201003.00	356,49
1	1004	CELULA ARIBABIBA	10572	DR-4 TRUKES DI PINGUIM	42601001	30/11/2013	62692	ASSISTENCIA MEDICA	CAPITALIZED		13201003.00	356,49
1	1004	CELULA ARIBABIBA	10362	DM-3 HERO SHOPI	42601001	30/11/2013	62693	ASSISTENCIA MEDICA	CAPITALIZED		13201003.00	1.098,60
1	1004	CELULA ARIBABIBA	10274	DG-15 ENIGMA CHARADA	42601001	30/11/2013	62693	ASSISTENCIA MEDICA	CAPITALIZED		13201003.00	1.098,60
1	1004	CELULA ARIBABIBA	10764	DV01 VIAS ARIBABIBA	42601001	30/11/2013	62693	ASSISTENCIA MEDICA	CAPITALIZED		13201003.00	1.098,60
1	1004	CELULA ARIBABIBA	10767	DV01 ENKONTRI DI HEROIS	42601001	30/11/2013	62693	ASSISTENCIA MEDICA	CAPITALIZED		13201003.00	1.098,60
1	1004	CELULA ARIBABIBA	10165	DF-2 EISKRIM MR FREEZE	42601001	30/11/2013	62693	ASSISTENCIA MEDICA	CAPITALIZED		13201003.00	1.098,60
1	1004	CELULA ARIBABIBA	10573	DR-5 TOKAIA	42601001	30/11/2013	62693	ASSISTENCIA MEDICA	CAPITALIZED		13201003.00	1.098,60
1	1006	CELULA APOIO	10920	CONTEUDO	42601001	30/11/2013	62693	ASSISTENCIA MEDICA	CAPITALIZED		13201003.00	1.098,60
1	1004	CELULA ARIBABIBA	10576	DR-8 BAT HATARI	42601001	30/11/2013	62693	ASSISTENCIA MEDICA	CAPITALIZED		13201003.00	1.098,60
1	1004	CELULA ARIBABIBA	10571	DR-2 ELEKTRON	42601001	30/11/2013	62693	ASSISTENCIA MEDICA	CAPITALIZED		13201003.00	1.098,60
1	1004	CELULA ARIBABIBA	10574	DR-9 DISMONTI	42601001	30/11/2013	62693	ASSISTENCIA MEDICA	CAPITALIZED		13201003.00	1.098,60
1	1004	CELULA ARIBABIBA	10164	DF-1 HOPI HERO HANGO	42601001	30/11/2013	62693	ASSISTENCIA MEDICA	CAPITALIZED		13201003.00	1.098,60
1	1004	CELULA ARIBABIBA	10560	DR-1 KATAPUL	42601001	30/11/2013	62693	ASSISTENCIA MEDICA	CAPITALIZED		13201003.00	1.098,60
1	1004	CELULA ARIBABIBA	10167	DF-4 HOPI HERO DOG	42601001	30/11/2013	62693	ASSISTENCIA MEDICA	CAPITALIZED		13201003.00	1.098,60
1	1004	CELULA ARIBABIBA	10572	DR-4 TRUKES DI PINGUIM	42601001	30/11/2013	62693	ASSISTENCIA MEDICA	CAPITALIZED		13201003.00	1.098,60
1	1004	CELULA ARIBABIBA	10362	DM-3 HERO SHOPI	42601001	30/11/2013	62694	VALE TRANSPORTE	CAPITALIZED		13201003.00	1.359,79
1	1004	CELULA ARIBABIBA	10274	DG-15 ENIGMA CHARADA	42601001	30/11/2013	62694	VALE TRANSPORTE	CAPITALIZED		13201003.00	1.359,79
1	1004	CELULA ARIBABIBA	10764	DV01 VIAS ARIBABIBA	42601001	30/11/2013	62694	VALE TRANSPORTE	CAPITALIZED		13201003.00	1.359,79
1	1004	CELULA ARIBABIBA	10767	DV01 ENKONTRI DI HEROIS	42601001	30/11/2013	62694	VALE TRANSPORTE	CAPITALIZED		13201003.00	1.359,79
1	1004	CELULA ARIBABIBA	10165	DF-2 EISKRIM MR FREEZE	42601001	30/11/2013	62694	VALE TRANSPORTE	CAPITALIZED		13201003.00	1.359,79
1	1004	CELULA ARIBABIBA	10573	DR-5 TOKAIA	42601001	30/11/2013	62694	VALE TRANSPORTE	CAPITALIZED		13201003.00	1.359,79
1	1006	CELULA APOIO	10920	CONTEUDO	42601001	30/11/2013	62694	VALE TRANSPORTE	CAPITALIZED		13201003.00	1.359,79
1	1004	CELULA ARIBABIBA	10576	DR-8 BAT HATARI	42601001	30/11/2013	62694	VALE TRANSPORTE	CAPITALIZED		13201003.00	1.359,79
1	1004	CELULA ARIBABIBA	10571	DR-2 ELEKTRON	42601001	30/11/2013	62694	VALE TRANSPORTE	CAPITALIZED		13201003.00	1.359,79
1	1004	CELULA ARIBABIBA	10574	DR-9 DISMONTI	42601001	30/11/2013	62694	VALE TRANSPORTE	CAPITALIZED		13201003.00	1.359,79
1	1004	CELULA ARIBABIBA	10164	DF-1 HOPI HERO HANGO	42601001	30/11/2013	62694	VALE TRANSPORTE	CAPITALIZED		13201003.00	1.359,79
1	1004	CELULA ARIBABIBA	10560	DR-1 KATAPUL	42601001	30/11/2013	62694	VALE TRANSPORTE	CAPITALIZED		13201003.00	1.359,79
1	1004	CELULA ARIBABIBA	10167	DF-4 HOPI HERO DOG	42601001	30/11/2013	62694	VALE TRANSPORTE	CAPITALIZED		13201003.00	1.359,79
1	1004	CELULA ARIBABIBA	10572	DR-4 TRUKES DI PINGUIM	42601001	30/11/2013	62694	VALE TRANSPORTE	CAPITALIZED		13201003.00	1.359,79
1	1004	CELULA ARIBABIBA	10362	DM-3 HERO SHOPI	42601001	30/11/2013	62695	FOLHA DE PAGAMENTO	CAPITALIZED		13201003.00	37.256,42
1	1004	CELULA ARIBABIBA	10274	DG-15 ENIGMA CHARADA	42601001	30/11/2013	62695	FOLHA DE PAGAMENTO	CAPITALIZED		13201003.00	37.256,42
1	1004	CELULA ARIBABIBA	10764	DV01 VIAS ARIBABIBA	42601001	30/11/2013	62695	FOLHA DE PAGAMENTO	CAPITALIZED		13201003.00	37.256,42
1	1004	CELULA ARIBABIBA	10767	DV01 ENKONTRI DI HEROIS	42601001	30/11/2013	62695	FOLHA DE PAGAMENTO	CAPITALIZED		13201003.00	37.256,42
1	1004	CELULA ARIBABIBA	10165	DF-2 EISKRIM MR FREEZE	42601001	30/11/2013	62695	FOLHA DE PAGAMENTO	CAPITALIZED		13201003.00	37.256,42
1	1004	CELULA ARIBABIBA	10573	DR-5 TOKAIA	42601001	30/11/2013	62695	FOLHA DE PAGAMENTO	CAPITALIZED		13201003.00	37.256,42
1	1006	CELULA APOIO	10920	CONTEUDO	42601001	30/11/2013	62695	FOLHA DE PAGAMENTO	CAPITALIZED		13201003.00	37.256,42
1	1004	CELULA ARIBABIBA	10576	DR-8 BAT HATARI	42601001	30/11/2013	62695	FOLHA DE PAGAMENTO	CAPITALIZED		13201003.00	37.256,42
1	1004	CELULA ARIBABIBA	10571	DR-2 ELEKTRON	42601001	30/11/2013	62695	FOLHA DE PAGAMENTO	CAPITALIZED		13201003.00	37.256,42
1	1004	CELULA ARIBABIBA	10574	DR-9 DISMONTI	42601001	30/11/2013	62695	FOLHA DE PAGAMENTO	CAPITALIZED		13201003.00	37.256,42
1	1004	CELULA ARIBABIBA	10164	DF-1 HOPI HERO HANGO	42601001	30/11/2013	62695	FOLHA DE PAGAMENTO	CAPITALIZED		13201003.00	37.256,42
1	1004	CELULA ARIBABIBA	10560	DR-1 KATAPUL	42601001	30/11/2013	62695	FOLHA DE PAGAMENTO	CAPITALIZED		13201003.00	37.256,42
1	1004	CELULA ARIBABIBA	10167	DF-4 HOPI HERO DOG	42601001	30/11/2013	62695	FOLHA DE PAGAMENTO	CAPITALIZED		13201003.00	37.256,42
1	1004	CELULA ARIBABIBA	10572	DR-4 TRUKES DI PINGUIM	42601001	30/11/2013	62695	FOLHA DE PAGAMENTO	CAPITALIZED		13201003.00	37.256,42
1	1004	CELULA ARIBABIBA	10362	DM-3 HERO SHOPI	42601001	30/11/2013	62696	TELEGRAMA PROCESSOS CONTRUTORAS BIAN	CAPITALIZED		13201003.00	38,3
1	1004	CELULA ARIBABIBA	10274	DG-15 ENIGMA CHARADA	42601001	30/11/2013	62696	TELEGRAMA PROCESSOS CONTRUTORAS BIAN	CAPITALIZED		13201003.00	38,3
1	1004	CELULA ARIBABIBA	10764	DV01 VIAS ARIBABIBA	42601001	30/11/2013	62696	TELEGRAMA PROCESSOS CONTRUTORAS BIAN	CAPITALIZED		13201003.00	38,3
1	1004	CELULA ARIBABIBA	10767	DV01 ENKONTRI DI HEROIS	42601001	30/11/2013	62696	TELEGRAMA PROCESSOS CONTRUTORAS BIAN	CAPITALIZED		13201003.00	38,3
1	1004	CELULA ARIBABIBA	10165	DF-2 EISKRIM MR FREEZE	42601001	30/11/2013	62696	TELEGRAMA PROCESSOS CONTRUTORAS BIAN	CAPITALIZED		13201003.00	38,3
1	1004	CELULA ARIBABIBA	10573	DR-5 TOKAIA	42601001	30/11/2013	62696	TELEGRAMA PROCESSOS CONTRUTORAS BIAN	CAPITALIZED		13201003.00	38,3
1	1006	CELULA APOIO	10920	CONTEUDO	42601001	30/11/2013	62696	TELEGRAMA PROCESSOS CONTRUTORAS BIAN	CAPITALIZED		13201003.00	38,3

Este documento é cópia do original, assinado digitalmente por CAMILA APARECIDA DIAS LIMA e Tribunal de Justiça do Estado de São Paulo, protocolado em 01/03/2019 às 20:56, sob o número WJMJ19700530340.
Para conferir o original, acesse o site https://esaj.tjsp.jus.br/pastadigital/pg/abrirConferenciaDocumento.do, informe o processo 1002265-62.2016.8.26.0659 e código 4488B7B.

1	1004	CELULA ARIBABIBA	10576	DR-8 BAT HATARI	42601001	30/11/2013	62696	TELEGRAMA PROCESSOS CONTRUTORAS BIAN	CAPITALIZED		13201003.00	38,3
1	1004	CELULA ARIBABIBA	10571	DR-2 ELEKTRON	42601001	30/11/2013	62696	TELEGRAMA PROCESSOS CONTRUTORAS BIAN	CAPITALIZED		13201003.00	38,3
1	1004	CELULA ARIBABIBA	10574	DR-9 DISMONTI	42601001	30/11/2013	62696	TELEGRAMA PROCESSOS CONTRUTORAS BIAN	CAPITALIZED		13201003.00	38,3
1	1004	CELULA ARIBABIBA	10164	DF-1 HOPI HERO HANGO	42601001	30/11/2013	62696	TELEGRAMA PROCESSOS CONTRUTORAS BIAN	CAPITALIZED		13201003.00	38,3
1	1004	CELULA ARIBABIBA	10560	DR-1 KATAPUL	42601001	30/11/2013	62696	TELEGRAMA PROCESSOS CONTRUTORAS BIAN	CAPITALIZED		13201003.00	38,3
1	1004	CELULA ARIBABIBA	10167	DF-4 HOPI HERO DOG	42601001	30/11/2013	62696	TELEGRAMA PROCESSOS CONTRUTORAS BIAN	CAPITALIZED		13201003.00	38,3
1	1004	CELULA ARIBABIBA	10572	DR-4 TRUKES DI PINGUIM	42601001	30/11/2013	62696	TELEGRAMA PROCESSOS CONTRUTORAS BIAN	CAPITALIZED		13201003.00	38,3
1	1002	CELULA KAMINDA MUNDI	10124	BF-5 CANDIE SHOPI	42601001	31/07/2012	62697	REEMBOLSO DE DESPESA	CIP		13201900.00	0
1	1006	CELULA APOIO	10920	CONTEUDO	42601001	30/11/2013	62698	CAPITALIZACAO DE JUROS	CAPITALIZED		13201003.00	120.235,44
1	1002	CELULA KAMINDA MUNDI	10221	BG-2 AUTORAMA	42601001	30/06/2013	62699	CAPITALIZACAO DE JUROS	CAPITALIZED		13201900.00	0
1	1001	CELULA WILD WEST	10508	AR-12 MONTANHA RUSSA	42601001	31/07/2012	62700	CAPITALIZACAO DE JUROS	CIP		13201900.00	0
1	1004	CELULA ARIBABIBA	10560	DR-1 KATAPUL	42601001	30/11/2013	62701	CURVA GALVANIZADA, 90°, 3/4", PARA ELETR	CAPITALIZED		13201003.00	34
1	1004	CELULA ARIBABIBA	10576	DR-8 BAT HATARI	42601001	30/11/2013	62718	SERVICO DE ENSAIO PARTICULA MAGNETICA	CAPITALIZED		13201003.00	350
1	1004	CELULA ARIBABIBA	10576	DR-8 BAT HATARI	42601001	30/11/2013	62719	SERVICO DE TESTE DE MAGNOFLUX COM TEC	CAPITALIZED		13201003.00	1.100,00
1	1004	CELULA ARIBABIBA	10576	DR-8 BAT HATARI	42601001	30/11/2013	62720	SERVICO DE TESTE DE MAGNOFLUX COM TEC	CAPITALIZED		13201003.00	1.100,00
1	1002	CELULA KAMINDA MUNDI	10124	BF-5 CANDIE SHOPI	42601001	17/08/2012	62721	MASSA PARA DRYWALL EMBALAGEM 15KGS I	CIP		13201900.00	0
1	1002	CELULA KAMINDA MUNDI	10124	BF-5 CANDIE SHOPI	42601001	17/08/2012	62722	FITA AUTOADESIVA PARA JUNTAS DE DRYWA	CIP		13201900.00	0
1	1004	CELULA ARIBABIBA	10764	DV01 VIAS ARIBABIBA	42601001	30/11/2013	62723	LOCACAO DE PLATAFORMA ARTICULADA MA	CAPITALIZED		13201003.00	7.000,00
1	1005	CELULA INFANTASIA	10787	EV01 VIAS INFANTASIA	42601001	30/11/2013	62738	GESSO ACARTONADO	CAPITALIZED		13201003.00	100
1	1005	CELULA INFANTASIA	10184	EF-2 HOPI MONSTRO	42601001	30/11/2013	62739	GESSO ACARTONADO	CAPITALIZED		13201003.00	100
1	1006	CELULA APOIO	10914	CCTV	42601001	20/08/2012	62740	MESA MULTIPROTOCOLO CMY900	CAPITALIZED		13201006.00	1.900,00
1	1006	CELULA APOIO	10914	CCTV	42601001	20/08/2012	62741	SISTEMA GRAVACAO DMR1630	CAPITALIZED		13201006.00	6.300,00
1	1006	CELULA APOIO	10914	CCTV	42601001	20/08/2012	62742	MUX	CAPITALIZED		13201006.00	1.400,00
1	1004	CELULA ARIBABIBA	10576	DR-8 BAT HATARI	42601001	30/11/2013	62743	PARAFUSO SX 8.8 M 12x1.75x160 RP ZB	CAPITALIZED		13201003.00	243,54
1	1004	CELULA ARIBABIBA	10576	DR-8 BAT HATARI	42601001	30/11/2013	62758	TINTA PU AUTOMOTIVA CINZA PANTONE CO	CAPITALIZED		13201003.00	480
1	1004	CELULA ARIBABIBA	10576	DR-8 BAT HATARI	42601001	30/11/2013	62759	PRIMER PU SPECTRA COM CATALIZADOR HS N	CAPITALIZED		13201003.00	597
1	1004	CELULA ARIBABIBA	10572	DR-4 TRUKES DI PINGUIM	42601001	30/11/2013	62760	SERVICO DE RECUPERACAO DE TROCADOR DE	CAPITALIZED		13201006.00	1.873,10
1	1004	CELULA ARIBABIBA	10576	DR-8 BAT HATARI	42601001	30/11/2013	62761	LENCOL DE BORRACHA NATURAL MARCA TEC	CAPITALIZED		13201003.00	100
1	1004	CELULA ARIBABIBA	10576	DR-8 BAT HATARI	42601001	30/11/2013	62762	LENCOL DE BORRACHA NATURAL MARCA TEC	CAPITALIZED		13201003.00	300
1	1004	CELULA ARIBABIBA	10576	DR-8 BAT HATARI	42601001	30/11/2013	62763	SERVICO MAO DE OBRA - EMPRESA DE ENGEN	CAPITALIZED		13201003.00	52.800,00
1	1002	CELULA KAMINDA MUNDI	10224	BG-5 GAMES DI KAMINDA	42601001	24/08/2012	62764	PLUG ADAPTADOR 2P T 10A PADRAO ANTIGO	CIP		13201900.00	0
1	1002	CELULA KAMINDA MUNDI	10224	BG-5 GAMES DI KAMINDA	42601001	24/08/2012	62765	REDUCAO CILINDRICA FEMEA MEIA MACHO T	CIP		13201900.00	0
1	1002	CELULA KAMINDA MUNDI	10224	BG-5 GAMES DI KAMINDA	42601001	24/08/2012	62766	REDUCAO TRES QUARTOS POLEGADA FEMEA	CIP		13201900.00	0
1	1002	CELULA KAMINDA MUNDI	10224	BG-5 GAMES DI KAMINDA	42601001	24/08/2012	62767	ADAPTADOR MACHO ACO CODIGO D005 MED	CIP		13201900.00	0
1	1002	CELULA KAMINDA MUNDI	10224	BG-5 GAMES DI KAMINDA	42601001	24/08/2012	62768	NIPLE GALVANIZADO 1/2 NPT (NAO ESTOCAV	CIP		13201900.00	0
1	1002	CELULA KAMINDA MUNDI	10224	BG-5 GAMES DI KAMINDA	42601001	24/08/2012	62769	TEE SOLDAVEL 90X25 MM (NAO ESTOCAVEL)	CIP		13201900.00	0
1	1002	CELULA KAMINDA MUNDI	10224	BG-5 GAMES DI KAMINDA	42601001	24/08/2012	62770	CONECTOR 3P MACHO LINHA Z SOLIDO ST NA	CIP		13201900.00	0
1	1006	CELULA APOIO	10920	CONTEUDO	42601001	30/11/2013	62778	SERVICO DE MENSAGEIRO MOTORIZADO	CAPITALIZED		13201003.00	450
1	1006	CELULA APOIO	10920	CONTEUDO	42601001	30/11/2013	62779	SERVICOS DE TRANSPORTES PARA CONTEUDO	CAPITALIZED		13201003.00	825,00
1	1004	CELULA ARIBABIBA	10362	DM-3 HERO SHOPI	42601001	30/11/2013	62780	SERVICOS PROFISSIONAIS CONSULTORIA	CAPITALIZED		13201003.00	31.098,00
1	1004	CELULA ARIBABIBA	10274	DG-15 ENIGMA CHARADA	42601001	30/11/2013	62780	SERVICOS PROFISSIONAIS CONSULTORIA	CAPITALIZED		13201003.00	31.098,00
1	1004	CELULA ARIBABIBA	10764	DV01 VIAS ARIBABIBA	42601001	30/11/2013	62780	SERVICOS PROFISSIONAIS CONSULTORIA	CAPITALIZED		13201003.00	31.098,00
1	1004	CELULA ARIBABIBA	10767	DV01 ENKONTRI DI HEROIS	42601001	30/11/2013	62780	SERVICOS PROFISSIONAIS CONSULTORIA	CAPITALIZED		13201003.00	31.098,00
1	1004	CELULA ARIBABIBA	10165	DF-2 EISKRIM MR FREEZE	42601001	30/11/2013	62780	SERVICOS PROFISSIONAIS CONSULTORIA	CAPITALIZED		13201003.00	31.098,00
1	1004	CELULA ARIBABIBA	10573	DR-5 TOKAIA	42601001	30/11/2013	62780	SERVICOS PROFISSIONAIS CONSULTORIA	CAPITALIZED		13201003.00	31.098,00
1	1006	CELULA APOIO	10920	CONTEUDO	42601001	30/11/2013	62780	SERVICOS PROFISSIONAIS CONSULTORIA	CAPITALIZED		13201003.00	31.098,00
1	1004	CELULA ARIBABIBA	10576	DR-8 BAT HATARI	42601001	30/11/2013	62780	SERVICOS PROFISSIONAIS CONSULTORIA	CAPITALIZED		13201003.00	31.098,00
1	1004	CELULA ARIBABIBA	10571	DR-2 ELEKTRON	42601001	30/11/2013	62780	SERVICOS PROFISSIONAIS CONSULTORIA	CAPITALIZED		13201003.00	31.098,00
1	1004	CELULA ARIBABIBA	10574	DR-9 DISMONTI	42601001	30/11/2013	62780	SERVICOS PROFISSIONAIS CONSULTORIA	CAPITALIZED		13201003.00	31.098,00
1	1004	CELULA ARIBABIBA	10164	DF-1 HOPI HERO HANGO	42601001	30/11/2013	62780	SERVICOS PROFISSIONAIS CONSULTORIA	CAPITALIZED		13201003.00	31.098,00
1	1004	CELULA ARIBABIBA	10560	DR-1 KATAPUL	42601001	30/11/2013	62780	SERVICOS PROFISSIONAIS CONSULTORIA	CAPITALIZED		13201003.00	31.098,00
1	1004	CELULA ARIBABIBA	10167	DF-4 HOPI HERO DOG	42601001	30/11/2013	62780	SERVICOS PROFISSIONAIS CONSULTORIA	CAPITALIZED		13201003.00	31.098,00
1	1004	CELULA ARIBABIBA	10572	DR-4 TRUKES DI PINGUIM	42601001	30/11/2013	62780	SERVICOS PROFISSIONAIS CONSULTORIA	CAPITALIZED		13201003.00	31.098,00
1	1004	CELULA ARIBABIBA	10574	DR-9 DISMONTI	42601001	30/11/2013	62781	MADERITE NAVAL ESPESSURA 6MM X LAUGU	CAPITALIZED		13201003.00	93
1	1011	CELULA DAF	11109	INFORMÁTICA	42601002	29/08/2012	62782	MANUTENCAO NOVA NFE MANAGER PP1176	CAPITALIZED		13401001.00	4.402,35
1	1004	CELULA ARIBABIBA	10764	DV01 VIAS ARIBABIBA	42601001	30/11/2013	62783	SERVICOS DE SOLDAGEM	CAPITALIZED		13201003.00	1.860,00
1	1004	CELULA ARIBABIBA	10362	DM-3 HERO SHOPI	42601001	30/11/2013	62784	SERVICOS DE MENSAGEIRO MOTORIZADO	CAPITALIZED		13201003.00	234,53
1	1004	CELULA ARIBABIBA	10274	DG-15 ENIGMA CHARADA	42601001	30/11/2013	62784	SERVICOS DE MENSAGEIRO MOTORIZADO	CAPITALIZED		13201003.00	234,53
1	1004	CELULA ARIBABIBA	10764	DV01 VIAS ARIBABIBA	42601001	30/11/2013	62784	SERVICOS DE MENSAGEIRO MOTORIZADO	CAPITALIZED		13201003.00	234,53
1	1004	CELULA ARIBABIBA	10767	DV01 ENKONTRI DI HEROIS	42601001	30/11/2013	62784	SERVICOS DE MENSAGEIRO MOTORIZADO	CAPITALIZED		13201003.00	234,53
1	1004	CELULA ARIBABIBA	10165	DF-2 EISKRIM MR FREEZE	42601001	30/11/2013	62784	SERVICOS DE MENSAGEIRO MOTORIZADO	CAPITALIZED		13201003.00	234,53
1	1004	CELULA ARIBABIBA	10573	DR-5 TOKAIA	42601001	30/11/2013	62784	SERVICOS DE MENSAGEIRO MOTORIZADO	CAPITALIZED		13201003.00	234,53
1	1006	CELULA APOIO	10920	CONTEUDO	42601001	30/11/2013	62784	SERVICOS DE MENSAGEIRO MOTORIZADO	CAPITALIZED		13201003.00	234,53
1	1004	CELULA ARIBABIBA	10576	DR-8 BAT HATARI	42601001	30/11/2013	62784	SERVICOS DE MENSAGEIRO MOTORIZADO	CAPITALIZED		13201003.00	234,53
1	1004	CELULA ARIBABIBA	10571	DR-2 ELEKTRON	42601001	30/11/2013	62784	SERVICOS DE MENSAGEIRO MOTORIZADO	CAPITALIZED		13201003.00	234,53
1	1004	CELULA ARIBABIBA	10574	DR-9 DISMONTI	42601001	30/11/2013	62784	SERVICOS DE MENSAGEIRO MOTORIZADO	CAPITALIZED		13201003.00	234,53
1	1004	CELULA ARIBABIBA	10164	DF-1 HOPI HERO HANGO	42601001	30/11/2013	62784	SERVICOS DE MENSAGEIRO MOTORIZADO	CAPITALIZED		13201003.00	234,53
1	1004	CELULA ARIBABIBA	10560	DR-1 KATAPUL	42601001	30/11/2013	62784	SERVICOS DE MENSAGEIRO MOTORIZADO	CAPITALIZED		13201003.00	234,53
1	1004	CELULA ARIBABIBA	10167	DF-4 HOPI HERO DOG	42601001	30/11/2013	62784	SERVICOS DE MENSAGEIRO MOTORIZADO	CAPITALIZED		13201003.00	234,53
1	1004	CELULA ARIBABIBA	10572	DR-4 TRUKES DI PINGUIM	42601001	30/11/2013	62784	SERVICOS DE MENSAGEIRO MOTORIZADO	CAPITALIZED		13201003.00	234,53
1	1003	CELULA MISTIERI	10546	CR-7 KATAKUMB	42601001	29/08/2012	62786	MATERIAIS DIVERSOS PARA INSTALACOES ELE	CAPITALIZED		13201006.00	23.887,25
1	1002	CELULA KAMINDA MUNDI	10224	BG-5 GAMES DI KAMINDA	42601001	30/06/2013	62787	BEBEDOURO DE PRESSAO BAG 40L EM INOX	CAPITALIZED		13201006.00	586,93
1	1006	CELULA APOIO	10920	CONTEUDO	42601001	30/11/2013	62788	HOSPEDAGEM EM HOTEL	CAPITALIZED		13201003.00	1.377,40
1	1004	CELULA ARIBABIBA	10576	DR-8 BAT HATARI	42601001	30/11/2013	62789	ANEL ELASTICO PARA FURO DIN 472 D 35MM	CAPITALIZED		13201003.00	[illegible]
1	1004	CELULA ARIBABIBA	10576	DR-8 BAT HATARI	42601001	30/11/2013	62790	ANEL ELASTICO PARA FURO DIN 472 D 62MM	CAPITALIZED		13201003.00	34
1	1002	CELULA KAMINDA MUNDI	10224	BG-5 GAMES DI KAMINDA	42601001	31/08/2012	62791	MANGUEIRA COMUM PARA JARDIM DE 1/2"	CIP		13201900.00	0
1	1004	CELULA ARIBABIBA	10574	DR-9 DISMONTI	42601001	30/11/2013	62807	QUEROSENE LATA 18 LITROS	CAPITALIZED		13201003.00	176,54
1	1004	CELULA ARIBABIBA	10560	DR-1 KATAPUL	42601001	30/11/2013	62808	ABRACADEIRA METALICA	CAPITALIZED		13201003.00	179
1	1004	CELULA ARIBABIBA	10560	DR-1 KATAPUL	42601001	30/11/2013	62809	UNIDUT RETO 3/4 URT034D DAISA	CAPITALIZED		13201003.00	27
1	1004	CELULA ARIBABIBA	10576	DR-8 BAT HATARI	42601001	30/11/2013	62810	ARRUELA LISA M8 (ZINCADO)	CAPITALIZED		13201003.00	3,96
1	1004	CELULA ARIBABIBA	10576	DR-8 BAT HATARI	42601001	30/11/2013	62811	ARRUELA LISA M10 DIN 7349	CAPITALIZED		13201003.00	4,78
1	1004	CELULA ARIBABIBA	10576	DR-8 BAT HATARI	42601001	30/11/2013	62812	PARAFUSO SEXTAVADO M8 X 35MM	CAPITALIZED		13201003.00	9,35
1	1004	CELULA ARIBABIBA	10576	DR-8 BAT HATARI	42601001	30/11/2013	62813	CABO DE FREIO TRASEIRO CECI	CAPITALIZED		13201001.00	15
1	1004	CELULA ARIBABIBA	10576	DR-8 BAT HATARI	42601001	30/11/2013	62814	ABRACADEIRA METALICA	CAPITALIZED		13201003.00	21,48
1	1004	CELULA ARIBABIBA	10576	DR-8 BAT HATARI	42601001	30/11/2013	62815	ROLAMENTO BLINDADO 6206 ZZ	CAPITALIZED		13201001.00	29,16
1	1004	CELULA ARIBABIBA	10574	DR-9 DISMONTI	42601001	30/11/2013	62816	MADERITE NAVAL ESPESSURA 10MM	CAPITALIZED		13201003.00	72,81
1	1004	CELULA ARIBABIBA	10578	DR-7 CINEMOTION	42601001	30/11/2013	62817	ABRACADEIRA METALICA	CAPITALIZED		13201003.00	12,89
1	1004	CELULA ARIBABIBA	10578	DR-7 CINEMOTION	42601001	30/11/2013	62818	UNIDUT RETO 3/4 URT034D DAISA	CAPITALIZED		13201003.00	351
1	1004	CELULA ARIBABIBA	10578	DR-7 CINEMOTION	42601001	30/11/2013	62819	IMPORTADO SEAT CUSHION ASSENTO	CAPITALIZED		13201001.00	2.927,19
1	1004	CELULA ARIBABIBA	10571	DR-2 ELEKTRON	42601001	30/11/2013	62820	PARAFUSO ALLEN CABECA CILINDRI	CAPITALIZED		13201003.00	59
1	1004	CELULA ARIBABIBA	10573	DR-5 TOKAIA	42601001	30/11/2013	62821	ABRACADEIRA METALICA	CAPITALIZED		13201003.00	21,48
1	1004	CELULA ARIBABIBA	10573	DR-5 TOKAIA	42601001	30/11/2013	62822	UNIDUT RETO 3/4 URT034D DAISA	CAPITALIZED		13201003.00	27
1	1004	CELULA ARIBABIBA	10573	DR-5 TOKAIA	42601001	30/11/2013	62823	PARAFUSO SEXTAVADO M10 X 60MM	CAPITALIZED		13201003.00	68,66
1	1004	CELULA ARIBABIBA	10573	DR-5 TOKAIA	42601001	30/11/2013	62824	GARFO PONTEIRA FEMEA M16X1.5 C	CAPITALIZED		13201003.00	2.964,00
1	1004	CELULA ARIBABIBA	10572	DR-4 TRUKES DI PINGUIM	42601001	30/11/2013	62825	ARRUELA M12 (NORMA DIN. 125) Z	CAPITALIZED		13201003.00	2,72
1	1004	CELULA ARIBABIBA	10572	DR-4 TRUKES DI PINGUIM	42601001	30/11/2013	62826	PARAFUSO SEXTAVADO M12 X 90MM	CAPITALIZED		13201003.00	[illegible]
1	1004	CELULA ARIBABIBA	10572	DR-4 TRUKES DI PINGUIM	42601001	30/11/2013	62827	ABRACADEIRA METALICA	CAPITALIZED		13201003.00	14,32
1	1004	CELULA ARIBABIBA	10572	DR-4 TRUKES DI PINGUIM	42601001	30/11/2013	62828	UNIDUT RETO 3/4 URT034D DAISA	CAPITALIZED		13201003.00	18,9
1	1004	CELULA ARIBABIBA	10572	DR-4 TRUKES DI PINGUIM	42601001	30/11/2013	62829	PARAFUSO SEXTAVADO M10 X 55 MM	CAPITALIZED		13201003.00	21,13
1	1002	CELULA KAMINDA MUNDI	10124	BF-5 CANDIE SHOPI	42601001	31/08/2012	62830	PARAFUSO GN 25	CIP		13201900.00	0
1	1002	CELULA KAMINDA MUNDI	10124	BF-5 CANDIE SHOPI	42601001	31/08/2012	62831	PARAFUSO GN 25	CIP		13201900.00	0
1	1002	CELULA KAMINDA MUNDI	10124	BF-5 CANDIE SHOPI	42601001	31/08/2012	62832	BUCHA PLASTICA S-10 FISICA S.1	CIP		13201900.00	0
1	1002	CELULA KAMINDA MUNDI	10124	BF-5 CANDIE SHOPI	42601001	31/08/2012	62833	PLACA DE GESSO TIPO GYPSUN 120	CIP		13201900.00	0
1	1004	CELULA ARIBABIBA	10574	DR-9 DISMONTI	42601001	30/11/2013	62834	ISOLADOR (COXIM) AUTO PISTA	CAPITALIZED		13201003.00	500
1	1004	CELULA ARIBABIBA	10560	DR-1 KATAPUL	42601001	30/11/2013	62836	STROBO 1500 DMX LAMPADA 1 X XOP15 POT	CAPITALIZED		13201003.00	1.920,00
1	1004	CELULA ARIBABIBA	10560	DR-1 KATAPUL	42601001	30/11/2013	62837	SEQUENCIAL 4 CANAIS 1500V POR CANAL 220	CAPITALIZED		13201006.00	174
1	1005	CELULA INFANTASIA	10382	EM-1 STUDIO SHOPI	42601001	30/11/2013	62838	PROJETOR(REFLETOR) DE LED 30W 220VCA M	CAPITALIZED		13201006.00	1.996,00
1	1004	CELULA ARIBABIBA	10764	DV01 VIAS ARIBABIBA	42601001	30/11/2013	62840	SERVICOS DE INSTALACOES MECANICA POR A	CAPITALIZED		13201003.00	54.000,00
1	1002	CELULA KAMINDA MUNDI	10224	BG-5 GAMES DI KAMINDA	42601001	17/08/2012	62841	REEMBOLSO DE DESPESAS	CIP		13201900.00	0
1	1005	CELULA INFANTASIA	10589	EE-1 TRAKITANAS A - MAQUINAS DE BOLINHA	42601001	30/11/2013	62842	PLACA PERSONAGEM COIOTE TRAKITANAS 2D	CAPITALIZED		13201003.00	3.650,00
1	1006	CELULA APOIO	10920	CONTEUDO	42601001	30/11/2013	62843	PLACA JANELA HANGO MONSTRO IMPRESSAO	CAPITALIZED		13201003.00	1.850,00
1	1004	CELULA ARIBABIBA	10764	DV01 VIAS ARIBABIBA	42601001	30/11/2013	62844	LOCACAO DE PLATAFORMA ARTICULADA MA	CAPITALIZED		13201003.00	7.000,00
1	1002	CELULA KAMINDA MUNDI	10124	BF-5 CANDIE SHOPI	42601001	17/08/2012	62845	REEMBOLSO DE DESPESAS	CIP		13201900.00	0
1	1005	CELULA INFANTASIA	10481	SHOWS - KLAP KLAP	42601001	30/11/2013	62846	SERVICO DE JATEAMENTO DE CELULOSE NA C	CAPITALIZED		13201003.00	7.750,00
1	1011	CELULA DAF	11109	INFORMÁTICA	42601002	23/08/2012	62847	SISTEMA F-CONT	CAPITALIZED		13401001.00	440
1	1004	CELULA ARIBABIBA	10576	DR-8 BAT HATARI	42601001	30/11/2013	62848	AMPLIFICADOR DE SOM MARCA MACHINE M	CAPITALIZED		13201006.00	1.780,00
1	1004	CELULA ARIBABIBA	10560	DR-1 KATAPUL	42601001	30/11/2013	62849	AMPLIFICADOR DE SOM MARCA MACHINE M	CAPITALIZED		13201006.00	1.780,00
1	1004	CELULA ARIBABIBA	10572	DR-4 TRUKES DI PINGUIM	42601001	30/11/2013	62850	AMPLIFICADOR DE SOM MARCA MACHINE M	CAPITALIZED		13201006.00	1.780,00
1	1004	CELULA ARIBABIBA	10574	DR-9 DISMONTI	42601001	30/11/2013	62851	AMPLIFICADOR DE SOM MARCA MACHINE M	CAPITALIZED		13201006.00	1.780,00
1	1004	CELULA ARIBABIBA	10571	DR-2 ELEKTRON	42601001	30/11/2013	62852	AMPLIFICADOR DE SOM MARCA MACHINE M	CAPITALIZED		13201006.00	1.780,00
1	1004	CELULA ARIBABIBA	10574	DR-9 DISMONTI	42601001	30/11/2013	62853	CAIXA DE SOM DE PLASTICO INJETADO 12 PO	CAPITALIZED		13201006.00	1.980,00
1	1004	CELULA ARIBABIBA	10572	DR-4 TRUKES DI PINGUIM	42601001	30/11/2013	62854	CAIXA DE SOM DE PLASTICO INJETADO 12 PO	CAPITALIZED		13201006.00	1.980,00
1	1004	CELULA ARIBABIBA	10571	DR-2 ELEKTRON	42601001	30/11/2013	62855	CAIXA DE SOM DE PLASTICO INJETADO 12 PO	CAPITALIZED		13201006.00	1.980,00
1	1004	CELULA ARIBABIBA	10576	DR-8 BAT HATARI	42601001	30/11/2013	62856	CAIXA DE SOM DE PLASTICO INJETADO 12 PO	CAPITALIZED		13201006.00	1.980,00
1	1004	CELULA ARIBABIBA	10560	DR-1 KATAPUL	42601001	30/11/2013	62857	CAIXA DE SOM DE PLASTICO INJETADO 12 PO	CAPITALIZED		13201006.00	1.980,00
1	1005	CELULA INFANTASIA	10481	SHOWS - KLAP KLAP	42601001	30/11/2013	62858	MATERIAIS CONSUMIVEIS CIVIL(CELULOSE M	CAPITALIZED		13201003.00	3.875,00
1	1005	CELULA INFANTASIA	10481	SHOWS - KLAP KLAP	42601001	30/11/2013	62859	MATERIAIS CONSUMIVEIS CIVIL(CELULOSE M	CAPITALIZED		13201003.00	3.875,00

fls. 98857
Este documento é cópia do original, assinado digitalmente por CAMILA APARECIDA DIAS LIMA e Tribunal de Justiça do Estado de São Paulo, protocolado em 01/03/2019 às 20:56, sob o número WVIN19700053840.
Para conferir o original, acesse o site https://esaj.tjsp.jus.br/pastadigital/pg/abrirConferenciaDocumento.do, informe o processo 1002265-62.2016.8.26.0659 e código 4488B7B.

1	1004	CELULA ARIBABIBA	10576	DR-8 BAT HATARI	42601001	30/11/2013	62860	SERVICO DE PREPARACAO E PINTURA EM EST	CAPITALIZED		13201006.00	22.000,00
1	1001	CELULA WILD WEST	10501	AR-1 RIO BRAVO	42601001	23/08/2012	62861	SERVICO DE MAO DE OBRA DE OFICIAL DE EL	CAPITALIZED		13201003.00	3.880,00
1	1005	CELULA INFANTASIA	10593	ER-5 LOKOLORE	42601001	30/11/2013	62862	ADESIVO COM IMPRESSAO DIGITALIZADA PAF	CAPITALIZED		13201003.00	2.389,55
1	1004	CELULA ARIBABIBA	10164	DF-1 HOPI HERO HANGO	42601001	30/11/2013	62863	ESTRUTURAS METALICAS	CAPITALIZED		13201003.00	125.035,40
1	1001	CELULA WILD WEST	10508	AR-12 MONTANHA RUSSA	42601001	31/08/2012	62864	SERVICO DE ENGENHARIA MECANICA	CIP		13201900.00	9.855,79
1	1004	CELULA ARIBABIBA	10576	DR-8 BAT HATARI	42601001	30/11/2013	62865	CHAPA ACO SAE 1020 ESPESSURA 1MM X LAR	CAPITALIZED		13201003.00	60
1	1004	CELULA ARIBABIBA	10576	DR-8 BAT HATARI	42601001	30/11/2013	62866	CHAPA ACO SAE 1020 ESPESSURA 5MM X LAR	CAPITALIZED		13201003.00	240
1	1004	CELULA ARIBABIBA	10576	DR-8 BAT HATARI	42601001	30/11/2013	62867	CHAPA ACO SAE 1020 ESPESSURA 4MM X LAR	CAPITALIZED		13201003.00	400
1	1004	CELULA ARIBABIBA	10576	DR-8 BAT HATARI	42601001	30/11/2013	62868	CHAPA ACO SAE 1020 ESPESSURA 3MM X LAR	CAPITALIZED		13201003.00	360
1	1004	CELULA ARIBABIBA	10362	DM-3 HERO SHOPI	42601001	30/11/2013	62869	COMUNICACAO VISUAL	CAPITALIZED		13201003.00	59.677,10
1	1005	CELULA INFANTASIA	10382	EM-1 STUDIO SHOPI	42601001	30/11/2013	62869	COMUNICACAO VISUAL	CAPITALIZED		13201003.00	59.677,10
1	1004	CELULA ARIBABIBA	10572	DR-4 TRUKES DI PINGUIM	42601001	30/11/2013	62869	COMUNICACAO VISUAL	CAPITALIZED		13201003.00	59.677,10
1	1004	CELULA ARIBABIBA	10362	DM-3 HERO SHOPI	42601001	30/11/2013	62871	FOLHA DE PAGAMENTO	CAPITALIZED		13201003.00	40.201,26
1	1004	CELULA ARIBABIBA	10274	DG-15 ENIGMA CHARADA	42601001	30/11/2013	62871	FOLHA DE PAGAMENTO	CAPITALIZED		13201003.00	40.201,26
1	1004	CELULA ARIBABIBA	10764	DV01 VIAS ARIBABIBA	42601001	30/11/2013	62871	FOLHA DE PAGAMENTO	CAPITALIZED		13201003.00	40.201,26
1	1004	CELULA ARIBABIBA	10767	DV01 ENKONTRI DI HEROIS	42601001	30/11/2013	62871	FOLHA DE PAGAMENTO	CAPITALIZED		13201003.00	40.201,26
1	1004	CELULA ARIBABIBA	10165	DF-2 EISKRIM MR FREEZE	42601001	30/11/2013	62871	FOLHA DE PAGAMENTO	CAPITALIZED		13201003.00	40.201,26
1	1004	CELULA ARIBABIBA	10573	DR-5 TOKAIA	42601001	30/11/2013	62871	FOLHA DE PAGAMENTO	CAPITALIZED		13201003.00	40.201,26
1	1006	CELULA APOIO	10920	CONTEUDO	42601001	30/11/2013	62871	FOLHA DE PAGAMENTO	CAPITALIZED		13201003.00	40.201,26
1	1004	CELULA ARIBABIBA	10576	DR-8 BAT HATARI	42601001	30/11/2013	62871	FOLHA DE PAGAMENTO	CAPITALIZED		13201003.00	40.201,26
1	1004	CELULA ARIBABIBA	10571	DR-2 ELEKTRON	42601001	30/11/2013	62871	FOLHA DE PAGAMENTO	CAPITALIZED		13201003.00	40.201,26
1	1004	CELULA ARIBABIBA	10574	DR-9 DISMONTI	42601001	30/11/2013	62871	FOLHA DE PAGAMENTO	CAPITALIZED		13201003.00	40.201,26
1	1004	CELULA ARIBABIBA	10164	DF-1 HOPI HERO HANGO	42601001	30/11/2013	62871	FOLHA DE PAGAMENTO	CAPITALIZED		13201003.00	40.201,26
1	1004	CELULA ARIBABIBA	10560	DR-1 KATAPUL	42601001	30/11/2013	62871	FOLHA DE PAGAMENTO	CAPITALIZED		13201003.00	40.201,26
1	1004	CELULA ARIBABIBA	10167	DF-4 HOPI HERO DOG	42601001	30/11/2013	62871	FOLHA DE PAGAMENTO	CAPITALIZED		13201003.00	40.201,26
1	1004	CELULA ARIBABIBA	10572	DR-4 TRUKES DI PINGUIM	42601001	30/11/2013	62871	FOLHA DE PAGAMENTO	CAPITALIZED		13201003.00	40.201,26
1	1004	CELULA ARIBABIBA	10274	DG-15 ENIGMA CHARADA	42601001	30/11/2013	62872	ASSISTENCIA MEDICA	CAPITALIZED		13201003.00	0,82
1	1004	CELULA ARIBABIBA	10362	DM-3 HERO SHOPI	42601001	30/11/2013	62872	ASSISTENCIA MEDICA	CAPITALIZED		13201003.00	0,82
1	1004	CELULA ARIBABIBA	10764	DV01 VIAS ARIBABIBA	42601001	30/11/2013	62872	ASSISTENCIA MEDICA	CAPITALIZED		13201003.00	0,82
1	1004	CELULA ARIBABIBA	10767	DV01 ENKONTRI DI HEROIS	42601001	30/11/2013	62872	ASSISTENCIA MEDICA	CAPITALIZED		13201003.00	0,82
1	1004	CELULA ARIBABIBA	10165	DF-2 EISKRIM MR FREEZE	42601001	30/11/2013	62872	ASSISTENCIA MEDICA	CAPITALIZED		13201003.00	0,82
1	1004	CELULA ARIBABIBA	10573	DR-5 TOKAIA	42601001	30/11/2013	62872	ASSISTENCIA MEDICA	CAPITALIZED		13201003.00	0,82
1	1004	CELULA ARIBABIBA	10576	DR-8 BAT HATARI	42601001	30/11/2013	62872	ASSISTENCIA MEDICA	CAPITALIZED		13201003.00	0,82
1	1004	CELULA ARIBABIBA	10571	DR-2 ELEKTRON	42601001	30/11/2013	62872	ASSISTENCIA MEDICA	CAPITALIZED		13201003.00	0,82
1	1004	CELULA ARIBABIBA	10574	DR-9 DISMONTI	42601001	30/11/2013	62872	ASSISTENCIA MEDICA	CAPITALIZED		13201003.00	0,82
1	1004	CELULA ARIBABIBA	10164	DF-1 HOPI HERO HANGO	42601001	30/11/2013	62872	ASSISTENCIA MEDICA	CAPITALIZED		13201003.00	0,82
1	1004	CELULA ARIBABIBA	10560	DR-1 KATAPUL	42601001	30/11/2013	62872	ASSISTENCIA MEDICA	CAPITALIZED		13201003.00	0,82
1	1004	CELULA ARIBABIBA	10167	DF-4 HOPI HERO DOG	42601001	30/11/2013	62872	ASSISTENCIA MEDICA	CAPITALIZED		13201003.00	0,82
1	1004	CELULA ARIBABIBA	10572	DR-4 TRUKES DI PINGUIM	42601001	30/11/2013	62872	ASSISTENCIA MEDICA	CAPITALIZED		13201003.00	0,82
1	1004	CELULA ARIBABIBA	10362	DM-3 HERO SHOPI	42601001	30/11/2013	62873	SEGURO DE VIDA EM GRUPO	CAPITALIZED		13201003.00	4,8
1	1004	CELULA ARIBABIBA	10274	DG-15 ENIGMA CHARADA	42601001	30/11/2013	62873	SEGURO DE VIDA EM GRUPO	CAPITALIZED		13201003.00	4,8
1	1004	CELULA ARIBABIBA	10764	DV01 VIAS ARIBABIBA	42601001	30/11/2013	62873	SEGURO DE VIDA EM GRUPO	CAPITALIZED		13201003.00	4,8
1	1004	CELULA ARIBABIBA	10767	DV01 ENKONTRI DI HEROIS	42601001	30/11/2013	62873	SEGURO DE VIDA EM GRUPO	CAPITALIZED		13201003.00	4,8
1	1004	CELULA ARIBABIBA	10165	DF-2 EISKRIM MR FREEZE	42601001	30/11/2013	62873	SEGURO DE VIDA EM GRUPO	CAPITALIZED		13201003.00	4,8
1	1004	CELULA ARIBABIBA	10573	DR-5 TOKAIA	42601001	30/11/2013	62873	SEGURO DE VIDA EM GRUPO	CAPITALIZED		13201003.00	4,8
1	1006	CELULA APOIO	10920	CONTEUDO	42601001	30/11/2013	62873	SEGURO DE VIDA EM GRUPO	CAPITALIZED		13201003.00	4,8
1	1004	CELULA ARIBABIBA	10576	DR-8 BAT HATARI	42601001	30/11/2013	62873	SEGURO DE VIDA EM GRUPO	CAPITALIZED		13201003.00	4,8
1	1004	CELULA ARIBABIBA	10571	DR-2 ELEKTRON	42601001	30/11/2013	62873	SEGURO DE VIDA EM GRUPO	CAPITALIZED		13201003.00	4,8
1	1004	CELULA ARIBABIBA	10574	DR-9 DISMONTI	42601001	30/11/2013	62873	SEGURO DE VIDA EM GRUPO	CAPITALIZED		13201003.00	4,8
1	1004	CELULA ARIBABIBA	10164	DF-1 HOPI HERO HANGO	42601001	30/11/2013	62873	SEGURO DE VIDA EM GRUPO	CAPITALIZED		13201003.00	4,8
1	1004	CELULA ARIBABIBA	10560	DR-1 KATAPUL	42601001	30/11/2013	62873	SEGURO DE VIDA EM GRUPO	CAPITALIZED		13201003.00	4,8
1	1004	CELULA ARIBABIBA	10167	DF-4 HOPI HERO DOG	42601001	30/11/2013	62873	SEGURO DE VIDA EM GRUPO	CAPITALIZED		13201003.00	4,8
1	1004	CELULA ARIBABIBA	10572	DR-4 TRUKES DI PINGUIM	42601001	30/11/2013	62873	SEGURO DE VIDA EM GRUPO	CAPITALIZED		13201003.00	4,8
1	1004	CELULA ARIBABIBA	10362	DM-3 HERO SHOPI	42601001	30/11/2013	62874	SEGURO DE VIDA EM GRUPO	CAPITALIZED		13201003.00	7,64
1	1004	CELULA ARIBABIBA	10274	DG-15 ENIGMA CHARADA	42601001	30/11/2013	62874	SEGURO DE VIDA EM GRUPO	CAPITALIZED		13201003.00	7,64
1	1004	CELULA ARIBABIBA	10764	DV01 VIAS ARIBABIBA	42601001	30/11/2013	62874	SEGURO DE VIDA EM GRUPO	CAPITALIZED		13201003.00	7,64
1	1004	CELULA ARIBABIBA	10767	DV01 ENKONTRI DI HEROIS	42601001	30/11/2013	62874	SEGURO DE VIDA EM GRUPO	CAPITALIZED		13201003.00	7,64
1	1004	CELULA ARIBABIBA	10165	DF-2 EISKRIM MR FREEZE	42601001	30/11/2013	62874	SEGURO DE VIDA EM GRUPO	CAPITALIZED		13201003.00	7,64
1	1004	CELULA ARIBABIBA	10573	DR-5 TOKAIA	42601001	30/11/2013	62874	SEGURO DE VIDA EM GRUPO	CAPITALIZED		13201003.00	7,64
1	1006	CELULA APOIO	10920	CONTEUDO	42601001	30/11/2013	62874	SEGURO DE VIDA EM GRUPO	CAPITALIZED		13201003.00	7,64
1	1004	CELULA ARIBABIBA	10576	DR-8 BAT HATARI	42601001	30/11/2013	62874	SEGURO DE VIDA EM GRUPO	CAPITALIZED		13201003.00	7,64
1	1004	CELULA ARIBABIBA	10571	DR-2 ELEKTRON	42601001	30/11/2013	62874	SEGURO DE VIDA EM GRUPO	CAPITALIZED		13201003.00	7,64
1	1004	CELULA ARIBABIBA	10574	DR-9 DISMONTI	42601001	30/11/2013	62874	SEGURO DE VIDA EM GRUPO	CAPITALIZED		13201003.00	7,64
1	1004	CELULA ARIBABIBA	10164	DF-1 HOPI HERO HANGO	42601001	30/11/2013	62874	SEGURO DE VIDA EM GRUPO	CAPITALIZED		13201003.00	7,64
1	1004	CELULA ARIBABIBA	10560	DR-1 KATAPUL	42601001	30/11/2013	62874	SEGURO DE VIDA EM GRUPO	CAPITALIZED		13201003.00	7,64
1	1004	CELULA ARIBABIBA	10167	DF-4 HOPI HERO DOG	42601001	30/11/2013	62874	SEGURO DE VIDA EM GRUPO	CAPITALIZED		13201003.00	7,64
1	1004	CELULA ARIBABIBA	10572	DR-4 TRUKES DI PINGUIM	42601001	30/11/2013	62874	SEGURO DE VIDA EM GRUPO	CAPITALIZED		13201003.00	7,64
1	1004	CELULA ARIBABIBA	10362	DM-3 HERO SHOPI	42601001	30/11/2013	62875	VALE TRANSPORTE	CAPITALIZED		13201003.00	23,02
1	1004	CELULA ARIBABIBA	10274	DG-15 ENIGMA CHARADA	42601001	30/11/2013	62875	VALE TRANSPORTE	CAPITALIZED		13201003.00	23,02
1	1004	CELULA ARIBABIBA	10764	DV01 VIAS ARIBABIBA	42601001	30/11/2013	62875	VALE TRANSPORTE	CAPITALIZED		13201003.00	23,02
1	1004	CELULA ARIBABIBA	10767	DV01 ENKONTRI DI HEROIS	42601001	30/11/2013	62875	VALE TRANSPORTE	CAPITALIZED		13201003.00	23,02
1	1004	CELULA ARIBABIBA	10165	DF-2 EISKRIM MR FREEZE	42601001	30/11/2013	62875	VALE TRANSPORTE	CAPITALIZED		13201003.00	23,02
1	1004	CELULA ARIBABIBA	10573	DR-5 TOKAIA	42601001	30/11/2013	62875	VALE TRANSPORTE	CAPITALIZED		13201003.00	23,02
1	1006	CELULA APOIO	10920	CONTEUDO	42601001	30/11/2013	62875	VALE TRANSPORTE	CAPITALIZED		13201003.00	23,02
1	1004	CELULA ARIBABIBA	10576	DR-8 BAT HATARI	42601001	30/11/2013	62875	VALE TRANSPORTE	CAPITALIZED		13201003.00	23,02
1	1004	CELULA ARIBABIBA	10571	DR-2 ELEKTRON	42601001	30/11/2013	62875	VALE TRANSPORTE	CAPITALIZED		13201003.00	23,02
1	1004	CELULA ARIBABIBA	10574	DR-9 DISMONTI	42601001	30/11/2013	62875	VALE TRANSPORTE	CAPITALIZED		13201003.00	23,02
1	1004	CELULA ARIBABIBA	10164	DF-1 HOPI HERO HANGO	42601001	30/11/2013	62875	VALE TRANSPORTE	CAPITALIZED		13201003.00	23,02
1	1004	CELULA ARIBABIBA	10560	DR-1 KATAPUL	42601001	30/11/2013	62875	VALE TRANSPORTE	CAPITALIZED		13201003.00	23,02
1	1004	CELULA ARIBABIBA	10167	DF-4 HOPI HERO DOG	42601001	30/11/2013	62875	VALE TRANSPORTE	CAPITALIZED		13201003.00	23,02
1	1004	CELULA ARIBABIBA	10572	DR-4 TRUKES DI PINGUIM	42601001	30/11/2013	62875	VALE TRANSPORTE	CAPITALIZED		13201003.00	23,02
1	1004	CELULA ARIBABIBA	10362	DM-3 HERO SHOPI	42601001	30/11/2013	62876	ASSISTENCIA MEDICA	CAPITALIZED		13201003.00	24,57
1	1004	CELULA ARIBABIBA	10274	DG-15 ENIGMA CHARADA	42601001	30/11/2013	62876	ASSISTENCIA MEDICA	CAPITALIZED		13201003.00	24,57
1	1004	CELULA ARIBABIBA	10764	DV01 VIAS ARIBABIBA	42601001	30/11/2013	62876	ASSISTENCIA MEDICA	CAPITALIZED		13201003.00	24,57
1	1004	CELULA ARIBABIBA	10767	DV01 ENKONTRI DI HEROIS	42601001	30/11/2013	62876	ASSISTENCIA MEDICA	CAPITALIZED		13201003.00	24,57
1	1004	CELULA ARIBABIBA	10165	DF-2 EISKRIM MR FREEZE	42601001	30/11/2013	62876	ASSISTENCIA MEDICA	CAPITALIZED		13201003.00	24,57
1	1004	CELULA ARIBABIBA	10573	DR-5 TOKAIA	42601001	30/11/2013	62876	ASSISTENCIA MEDICA	CAPITALIZED		13201003.00	24,57
1	1006	CELULA APOIO	10920	CONTEUDO	42601001	30/11/2013	62876	ASSISTENCIA MEDICA	CAPITALIZED		13201003.00	24,57
1	1004	CELULA ARIBABIBA	10576	DR-8 BAT HATARI	42601001	30/11/2013	62876	ASSISTENCIA MEDICA	CAPITALIZED		13201003.00	24,57
1	1004	CELULA ARIBABIBA	10571	DR-2 ELEKTRON	42601001	30/11/2013	62876	ASSISTENCIA MEDICA	CAPITALIZED		13201003.00	24,57
1	1004	CELULA ARIBABIBA	10574	DR-9 DISMONTI	42601001	30/11/2013	62876	ASSISTENCIA MEDICA	CAPITALIZED		13201003.00	24,57
1	1004	CELULA ARIBABIBA	10164	DF-1 HOPI HERO HANGO	42601001	30/11/2013	62876	ASSISTENCIA MEDICA	CAPITALIZED		13201003.00	24,57
1	1004	CELULA ARIBABIBA	10560	DR-1 KATAPUL	42601001	30/11/2013	62876	ASSISTENCIA MEDICA	CAPITALIZED		13201003.00	24,57
1	1004	CELULA ARIBABIBA	10167	DF-4 HOPI HERO DOG	42601001	30/11/2013	62876	ASSISTENCIA MEDICA	CAPITALIZED		13201003.00	24,57
1	1004	CELULA ARIBABIBA	10572	DR-4 TRUKES DI PINGUIM	42601001	30/11/2013	62876	ASSISTENCIA MEDICA	CAPITALIZED		13201003.00	24,57
1	1004	CELULA ARIBABIBA	10362	DM-3 HERO SHOPI	42601001	30/11/2013	62877	ASSISTENCIA MEDICA	CAPITALIZED		13201003.00	34,2
1	1004	CELULA ARIBABIBA	10274	DG-15 ENIGMA CHARADA	42601001	30/11/2013	62877	ASSISTENCIA MEDICA	CAPITALIZED		13201003.00	34,2
1	1004	CELULA ARIBABIBA	10764	DV01 VIAS ARIBABIBA	42601001	30/11/2013	62877	ASSISTENCIA MEDICA	CAPITALIZED		13201003.00	34,2
1	1004	CELULA ARIBABIBA	10767	DV01 ENKONTRI DI HEROIS	42601001	30/11/2013	62877	ASSISTENCIA MEDICA	CAPITALIZED		13201003.00	34,2
1	1004	CELULA ARIBABIBA	10165	DF-2 EISKRIM MR FREEZE	42601001	30/11/2013	62877	ASSISTENCIA MEDICA	CAPITALIZED		13201003.00	34,2
1	1004	CELULA ARIBABIBA	10573	DR-5 TOKAIA	42601001	30/11/2013	62877	ASSISTENCIA MEDICA	CAPITALIZED		13201003.00	34,2
1	1006	CELULA APOIO	10920	CONTEUDO	42601001	30/11/2013	62877	ASSISTENCIA MEDICA	CAPITALIZED		13201003.00	34,2
1	1004	CELULA ARIBABIBA	10576	DR-8 BAT HATARI	42601001	30/11/2013	62877	ASSISTENCIA MEDICA	CAPITALIZED		13201003.00	34,2
1	1004	CELULA ARIBABIBA	10571	DR-2 ELEKTRON	42601001	30/11/2013	62877	ASSISTENCIA MEDICA	CAPITALIZED		13201003.00	34,2
1	1004	CELULA ARIBABIBA	10574	DR-9 DISMONTI	42601001	30/11/2013	62877	ASSISTENCIA MEDICA	CAPITALIZED		13201003.00	34,2
1	1004	CELULA ARIBABIBA	10164	DF-1 HOPI HERO HANGO	42601001	30/11/2013	62877	ASSISTENCIA MEDICA	CAPITALIZED		13201003.00	34,2
1	1004	CELULA ARIBABIBA	10560	DR-1 KATAPUL	42601001	30/11/2013	62877	ASSISTENCIA MEDICA	CAPITALIZED		13201003.00	34,2
1	1004	CELULA ARIBABIBA	10167	DF-4 HOPI HERO DOG	42601001	30/11/2013	62877	ASSISTENCIA MEDICA	CAPITALIZED		13201003.00	34,2
1	1004	CELULA ARIBABIBA	10572	DR-4 TRUKES DI PINGUIM	42601001	30/11/2013	62877	ASSISTENCIA MEDICA	CAPITALIZED		13201003.00	34,2
1	1004	CELULA ARIBABIBA	10362	DM-3 HERO SHOPI	42601001	30/11/2013	62878	SEGURO DE VIDA EM GRUPO	CAPITALIZED		13201003.00	94,79
1	1004	CELULA ARIBABIBA	10274	DG-15 ENIGMA CHARADA	42601001	30/11/2013	62878	SEGURO DE VIDA EM GRUPO	CAPITALIZED		13201003.00	94,79
1	1004	CELULA ARIBABIBA	10764	DV01 VIAS ARIBABIBA	42601001	30/11/2013	62878	SEGURO DE VIDA EM GRUPO	CAPITALIZED		13201003.00	94,79
1	1004	CELULA ARIBABIBA	10767	DV01 ENKONTRI DI HEROIS	42601001	30/11/2013	62878	SEGURO DE VIDA EM GRUPO	CAPITALIZED		13201003.00	94,79
1	1004	CELULA ARIBABIBA	10165	DF-2 EISKRIM MR FREEZE	42601001	30/11/2013	62878	SEGURO DE VIDA EM GRUPO	CAPITALIZED		13201003.00	94,79
1	1004	CELULA ARIBABIBA	10573	DR-5 TOKAIA	42601001	30/11/2013	62878	SEGURO DE VIDA EM GRUPO	CAPITALIZED		13201003.00	94,79
1	1006	CELULA APOIO	10920	CONTEUDO	42601001	30/11/2013	62878	SEGURO DE VIDA EM GRUPO	CAPITALIZED		13201003.00	94,79
1	1004	CELULA ARIBABIBA	10576	DR-8 BAT HATARI	42601001	30/11/2013	62878	SEGURO DE VIDA EM GRUPO	CAPITALIZED		13201003.00	94,79
1	1004	CELULA ARIBABIBA	10571	DR-2 ELEKTRON	42601001	30/11/2013	62878	SEGURO DE VIDA EM GRUPO	CAPITALIZED		13201003.00	94,79
1	1004	CELULA ARIBABIBA	10574	DR-9 DISMONTI	42601001	30/11/2013	62878	SEGURO DE VIDA EM GRUPO	CAPITALIZED		13201003.00	94,79
1	1004	CELULA ARIBABIBA	10164	DF-1 HOPI HERO HANGO	42601001	30/11/2013	62878	SEGURO DE VIDA EM GRUPO	CAPITALIZED		13201003.00	94,79
1	1004	CELULA ARIBABIBA	10560	DR-1 KATAPUL	42601001	30/11/2013	62878	SEGURO DE VIDA EM GRUPO	CAPITALIZED		13201003.00	94,79
1	1004	CELULA ARIBABIBA	10167	DF-4 HOPI HERO DOG	42601001	30/11/2013	62878	SEGURO DE VIDA EM GRUPO	CAPITALIZED		13201003.00	94,79
1	1004	CELULA ARIBABIBA	10572	DR-4 TRUKES DI PINGUIM	42601001	30/11/2013	62878	SEGURO DE VIDA EM GRUPO	CAPITALIZED		13201003.00	94,79
1	1004	CELULA ARIBABIBA	10362	DM-3 HERO SHOPI	42601001	30/11/2013	62879	ASSISTENCIA MEDICA	CAPITALIZED		13201003.00	178,31
1	1004	CELULA ARIBABIBA	10274	DG-15 ENIGMA CHARADA	42601001	30/11/2013	62879	ASSISTENCIA MEDICA	CAPITALIZED		13201003.00	178,31
1	1004	CELULA ARIBABIBA	10764	DV01 VIAS ARIBABIBA	42601001	30/11/2013	62879	ASSISTENCIA MEDICA	CAPITALIZED		13201003.00	178,31
1	1004	CELULA ARIBABIBA	10767	DV01 ENKONTRI DI HEROIS	42601001	30/11/2013	62879	ASSISTENCIA MEDICA	CAPITALIZED		13201003.00	178,31

fls. 98858

Este documento é cópia do original, assinado digitalmente por CAMILA APARECIDA DIAS LIMA e Tribunal de Justica do Estado de Sao Paulo, protocolado em 01/03/2019 às 20:56, sob o número WJMJ19700053040.

Para conferir o original, acesse o site https://esaj.tjsp.jus.br/pastadigital/pg/abrirConferenciaDocumento.do, informe o processo 1002265-62.2016.8.26.0659 e código 4488B7B.

1	1004	CELULA ARIBABIBA	10165	DF-2 EISKRIM MR FREEZE	42601001	30/11/2013	62879	ASSISTENCIA MEDICA	CAPITALIZED		13201003.00	178,31
1	1004	CELULA ARIBABIBA	10573	DR-5 TOKAIA	42601001	30/11/2013	62879	ASSISTENCIA MEDICA	CAPITALIZED		13201003.00	178,31
1	1006	CELULA APOIO	10920	CONTEUDO	42601001	30/11/2013	62879	ASSISTENCIA MEDICA	CAPITALIZED		13201003.00	178,31
1	1004	CELULA ARIBABIBA	10576	DR-8 BAT HATARI	42601001	30/11/2013	62879	ASSISTENCIA MEDICA	CAPITALIZED		13201003.00	178,31
1	1004	CELULA ARIBABIBA	10571	DR-2 ELEKTRON	42601001	30/11/2013	62879	ASSISTENCIA MEDICA	CAPITALIZED		13201003.00	178,31
1	1004	CELULA ARIBABIBA	10574	DR-9 DISMONTI	42601001	30/11/2013	62879	ASSISTENCIA MEDICA	CAPITALIZED		13201003.00	178,31
1	1004	CELULA ARIBABIBA	10164	DF-1 HOPI HERO HANGO	42601001	30/11/2013	62879	ASSISTENCIA MEDICA	CAPITALIZED		13201003.00	178,31
1	1004	CELULA ARIBABIBA	10560	DR-1 KATAPUL	42601001	30/11/2013	62879	ASSISTENCIA MEDICA	CAPITALIZED		13201003.00	178,31
1	1004	CELULA ARIBABIBA	10167	DF-4 HOPI HERO DOG	42601001	30/11/2013	62879	ASSISTENCIA MEDICA	CAPITALIZED		13201003.00	178,31
1	1004	CELULA ARIBABIBA	10572	DR-4 TRUKES DI PINGUIM	42601001	30/11/2013	62879	ASSISTENCIA MEDICA	CAPITALIZED		13201003.00	178,31
1	1004	CELULA ARIBABIBA	10362	DM-3 HERO SHOPI	42601001	30/11/2013	62880	CESTA BASICA	CAPITALIZED		13201003.00	300
1	1004	CELULA ARIBABIBA	10274	DG-15 ENIGMA CHARADA	42601001	30/11/2013	62880	CESTA BASICA	CAPITALIZED		13201003.00	300
1	1004	CELULA ARIBABIBA	10764	DV01 VIAS ARIBABIBA	42601001	30/11/2013	62880	CESTA BASICA	CAPITALIZED		13201003.00	300
1	1004	CELULA ARIBABIBA	10767	DV01 ENKONTRI DI HEROIS	42601001	30/11/2013	62880	CESTA BASICA	CAPITALIZED		13201003.00	300
1	1004	CELULA ARIBABIBA	10165	DF-2 EISKRIM MR FREEZE	42601001	30/11/2013	62880	CESTA BASICA	CAPITALIZED		13201003.00	300
1	1004	CELULA ARIBABIBA	10573	DR-5 TOKAIA	42601001	30/11/2013	62880	CESTA BASICA	CAPITALIZED		13201003.00	300
1	1006	CELULA APOIO	10920	CONTEUDO	42601001	30/11/2013	62880	CESTA BASICA	CAPITALIZED		13201003.00	300
1	1004	CELULA ARIBABIBA	10576	DR-8 BAT HATARI	42601001	30/11/2013	62880	CESTA BASICA	CAPITALIZED		13201003.00	300
1	1004	CELULA ARIBABIBA	10571	DR-2 ELEKTRON	42601001	30/11/2013	62880	CESTA BASICA	CAPITALIZED		13201003.00	300
1	1004	CELULA ARIBABIBA	10574	DR-9 DISMONTI	42601001	30/11/2013	62880	CESTA BASICA	CAPITALIZED		13201003.00	300
1	1004	CELULA ARIBABIBA	10164	DF-1 HOPI HERO HANGO	42601001	30/11/2013	62880	CESTA BASICA	CAPITALIZED		13201003.00	300
1	1004	CELULA ARIBABIBA	10560	DR-1 KATAPUL	42601001	30/11/2013	62880	CESTA BASICA	CAPITALIZED		13201003.00	300
1	1004	CELULA ARIBABIBA	10167	DF-4 HOPI HERO DOG	42601001	30/11/2013	62880	CESTA BASICA	CAPITALIZED		13201003.00	300
1	1004	CELULA ARIBABIBA	10572	DR-4 TRUKES DI PINGUIM	42601001	30/11/2013	62880	CESTA BASICA	CAPITALIZED		13201003.00	300
1	1004	CELULA ARIBABIBA	10362	DM-3 HERO SHOPI	42601001	30/11/2013	62881	VALE TRANSPORTE	CAPITALIZED		13201003.00	739,18
1	1004	CELULA ARIBABIBA	10274	DG-15 ENIGMA CHARADA	42601001	30/11/2013	62881	VALE TRANSPORTE	CAPITALIZED		13201003.00	739,18
1	1004	CELULA ARIBABIBA	10764	DV01 VIAS ARIBABIBA	42601001	30/11/2013	62881	VALE TRANSPORTE	CAPITALIZED		13201003.00	739,18
1	1004	CELULA ARIBABIBA	10767	DV01 ENKONTRI DI HEROIS	42601001	30/11/2013	62881	VALE TRANSPORTE	CAPITALIZED		13201003.00	739,18
1	1004	CELULA ARIBABIBA	10165	DF-2 EISKRIM MR FREEZE	42601001	30/11/2013	62881	VALE TRANSPORTE	CAPITALIZED		13201003.00	739,18
1	1004	CELULA ARIBABIBA	10573	DR-5 TOKAIA	42601001	30/11/2013	62881	VALE TRANSPORTE	CAPITALIZED		13201003.00	739,18
1	1006	CELULA APOIO	10920	CONTEUDO	42601001	30/11/2013	62881	VALE TRANSPORTE	CAPITALIZED		13201003.00	739,18
1	1004	CELULA ARIBABIBA	10576	DR-8 BAT HATARI	42601001	30/11/2013	62881	VALE TRANSPORTE	CAPITALIZED		13201003.00	739,18
1	1004	CELULA ARIBABIBA	10571	DR-2 ELEKTRON	42601001	30/11/2013	62881	VALE TRANSPORTE	CAPITALIZED		13201003.00	739,18
1	1004	CELULA ARIBABIBA	10574	DR-9 DISMONTI	42601001	30/11/2013	62881	VALE TRANSPORTE	CAPITALIZED		13201003.00	739,18
1	1004	CELULA ARIBABIBA	10164	DF-1 HOPI HERO HANGO	42601001	30/11/2013	62881	VALE TRANSPORTE	CAPITALIZED		13201003.00	739,18
1	1004	CELULA ARIBABIBA	10560	DR-1 KATAPUL	42601001	30/11/2013	62881	VALE TRANSPORTE	CAPITALIZED		13201003.00	739,18
1	1004	CELULA ARIBABIBA	10167	DF-4 HOPI HERO DOG	42601001	30/11/2013	62881	VALE TRANSPORTE	CAPITALIZED		13201003.00	739,18
1	1004	CELULA ARIBABIBA	10572	DR-4 TRUKES DI PINGUIM	42601001	30/11/2013	62881	VALE TRANSPORTE	CAPITALIZED		13201003.00	739,18
1	1004	CELULA ARIBABIBA	10362	DM-3 HERO SHOPI	42601001	30/11/2013	62882	ASSISTENCIA MEDICA	CAPITALIZED		13201003.00	775,88
1	1004	CELULA ARIBABIBA	10274	DG-15 ENIGMA CHARADA	42601001	30/11/2013	62882	ASSISTENCIA MEDICA	CAPITALIZED		13201003.00	775,88
1	1004	CELULA ARIBABIBA	10764	DV01 VIAS ARIBABIBA	42601001	30/11/2013	62882	ASSISTENCIA MEDICA	CAPITALIZED		13201003.00	775,88
1	1004	CELULA ARIBABIBA	10767	DV01 ENKONTRI DI HEROIS	42601001	30/11/2013	62882	ASSISTENCIA MEDICA	CAPITALIZED		13201003.00	775,88
1	1004	CELULA ARIBABIBA	10165	DF-2 EISKRIM MR FREEZE	42601001	30/11/2013	62882	ASSISTENCIA MEDICA	CAPITALIZED		13201003.00	775,88
1	1004	CELULA ARIBABIBA	10573	DR-5 TOKAIA	42601001	30/11/2013	62882	ASSISTENCIA MEDICA	CAPITALIZED		13201003.00	775,88
1	1006	CELULA APOIO	10920	CONTEUDO	42601001	30/11/2013	62882	ASSISTENCIA MEDICA	CAPITALIZED		13201003.00	775,88
1	1004	CELULA ARIBABIBA	10576	DR-8 BAT HATARI	42601001	30/11/2013	62882	ASSISTENCIA MEDICA	CAPITALIZED		13201003.00	775,88
1	1004	CELULA ARIBABIBA	10571	DR-2 ELEKTRON	42601001	30/11/2013	62882	ASSISTENCIA MEDICA	CAPITALIZED		13201003.00	775,88
1	1004	CELULA ARIBABIBA	10574	DR-9 DISMONTI	42601001	30/11/2013	62882	ASSISTENCIA MEDICA	CAPITALIZED		13201003.00	775,88
1	1004	CELULA ARIBABIBA	10164	DF-1 HOPI HERO HANGO	42601001	30/11/2013	62882	ASSISTENCIA MEDICA	CAPITALIZED		13201003.00	775,88
1	1004	CELULA ARIBABIBA	10560	DR-1 KATAPUL	42601001	30/11/2013	62882	ASSISTENCIA MEDICA	CAPITALIZED		13201003.00	775,88
1	1004	CELULA ARIBABIBA	10167	DF-4 HOPI HERO DOG	42601001	30/11/2013	62882	ASSISTENCIA MEDICA	CAPITALIZED		13201003.00	775,88
1	1004	CELULA ARIBABIBA	10572	DR-4 TRUKES DI PINGUIM	42601001	30/11/2013	62882	ASSISTENCIA MEDICA	CAPITALIZED		13201003.00	775,88
1	1001	CELULA WILD WEST	10508	AR-12 MONTANHA RUSSA	42601001	31/08/2012	62883	13º EMBARQUE - MONTANHA RUSSA	CIP		13201900.00	0
1	1004	CELULA ARIBABIBA	10362	DM-3 HERO SHOPI	42601001	30/11/2013	62884	DIFER DE ALIQ S/ NF 266 - VOLTO IND E COM	CAPITALIZED		13201003.00	3.580,63
1	1005	CELULA INFANTASIA	10382	EM-1 STUDIO SHOPI	42601001	30/11/2013	62884	DIFER DE ALIQ S/ NF 266 - VOLTO IND E COM	CAPITALIZED		13201003.00	3.580,63
1	1004	CELULA ARIBABIBA	10572	DR-4 TRUKES DI PINGUIM	42601001	30/11/2013	62884	DIFER DE ALIQ S/ NF 266 - VOLTO IND E COM	CAPITALIZED		13201003.00	3.580,63
1	1001	CELULA WILD WEST	10508	AR-12 MONTANHA RUSSA	42601001	31/08/2012	62885	IMPOSTO DE RENDA COMPLEMENTAR S/FECH	CIP		13201900.00	0
1	1005	CELULA INFANTASIA	10592	ER-4 LEVA I TRAZ	42601001	30/11/2013	62886	CARRO KOMBOIO	CAPITALIZED		13201001.00	8.868,56
1	1004	CELULA ARIBABIBA	10572	DR-4 TRUKES DI PINGUIM	42601001	30/11/2013	62887	CARENAGEM PARANGOLE	CAPITALIZED		13201001.00	10.346,83
1	1005	CELULA INFANTASIA	10589	EE-1 TRAKITANAS A - MAQUINAS DE BOLINHA	42601001	30/11/2013	62888	WEB DECKS TRAKITANAS	CAPITALIZED		13201003.00	5.685,60
1	1002	CELULA KAMINDA MUNDI	10124	BF-5 CANDIE SHOPI	42601001	31/08/2012	62889	CABO DE LINK SERIAL DB9 FEMEA PARA DB9 F	CIP		13201900.00	0
1	1004	CELULA ARIBABIBA	10764	DV01 VIAS ARIBABIBA	42601001	30/11/2013	62890	BROCHA PARA PINTURA A CAL	CAPITALIZED		13201003.00	[illegible]
1	1004	CELULA ARIBABIBA	10576	DR-8 BAT HATARI	42601001	30/11/2013	62891	PARAFUSO SEXTAVADO M12X160 NORMA DI	CAPITALIZED		13201003.00	81,13
1	1004	CELULA ARIBABIBA	10764	DV01 VIAS ARIBABIBA	42601001	30/11/2013	62892	PISTOLA PARA PINTURA DE GRAVIDADE MOD	CAPITALIZED		13201003.00	550
1	1004	CELULA ARIBABIBA	10572	DR-4 TRUKES DI PINGUIM	42601001	30/11/2013	62893	MAO DE OBRA SOLDADOR QUALIFICADO 6.G	CAPITALIZED		13201003.00	620
1	1006	CELULA APOIO	10916	MANUTENÇÃO RIDES	42601001	31/08/2012	62894	CARRINHO DE MAO DOBRAVEL DE ALUMINIO	CAPITALIZED		13201006.00	6.390,00
1	1005	CELULA INFANTASIA	10184	EF-2 HOPI MONSTRO	42601001	30/11/2013	62895	SERVICO EM ESTRUTURA	CAPITALIZED		13201003.00	21.000,00
1	1004	CELULA ARIBABIBA	10571	DR-2 ELEKTRON	42601001	30/11/2013	62896	MOTOR DE CORRENTE CONTINUA MARCA BA	CAPITALIZED		13201001.00	30.196,21
1	1005	CELULA INFANTASIA	10590	ER-2 GIRANDA DI MUSIK	42601001	31/08/2012	62897	SUPORTE PARA FIXACAO DOS PORTA ESCOVA	CAPITALIZED		13201001.00	1.403,25
1	1005	CELULA INFANTASIA	10590	ER-2 GIRANDA DI MUSIK	42601001	31/08/2012	62898	PORTA ESCOVA CONFORME DESENVOLVIMEN	CAPITALIZED		13201001.00	1.309,68
1	1005	CELULA INFANTASIA	10590	ER-2 GIRANDA DI MUSIK	42601001	31/08/2012	62899	ESCOVA METAL GRAFITE PARA PORTA ESCOV	CAPITALIZED		13201001.00	972,8
1	1005	CELULA INFANTASIA	10590	ER-2 GIRANDA DI MUSIK	42601001	31/08/2012	62900	ANEL COLETOR 08 PISTAS BRONZE BI PARTIDO	CAPITALIZED		13201001.00	6.314,27
1	1004	CELULA ARIBABIBA	10764	DV01 VIAS ARIBABIBA	42601001	30/11/2013	62901	PLUG DE PVC 1/2	CAPITALIZED		13201003.00	0,48
1	1004	CELULA ARIBABIBA	10764	DV01 VIAS ARIBABIBA	42601001	30/11/2013	62902	PLUG DE PVC 3/4	CAPITALIZED		13201003.00	0,72
1	1004	CELULA ARIBABIBA	10764	DV01 VIAS ARIBABIBA	42601001	30/11/2013	62903	CAPS DE PVC 3/4 MARRON 25 NBR	CAPITALIZED		13201003.00	1,4
1	1004	CELULA ARIBABIBA	10764	DV01 VIAS ARIBABIBA	42601001	30/11/2013	62904	CINTA VEDA ROSCA TIGRE MEDIDA	CAPITALIZED		13201003.00	6,47
1	1004	CELULA ARIBABIBA	10764	DV01 VIAS ARIBABIBA	42601001	30/11/2013	62905	LAMINA DE SERRA 12 POLEGADAS X	CAPITALIZED		13201006.00	6,88
1	1004	CELULA ARIBABIBA	10764	DV01 VIAS ARIBABIBA	42601001	30/11/2013	62906	ARCO DE SERRA REGULAVEL 12 X	CAPITALIZED		13201006.00	16,17
1	1004	CELULA ARIBABIBA	10764	DV01 VIAS ARIBABIBA	42601001	30/11/2013	62907	ADESIVO PLAST PARA TUBO E CONE	CAPITALIZED		13201003.00	24,93
1	1004	CELULA ARIBABIBA	10764	DV01 VIAS ARIBABIBA	42601001	30/11/2013	62908	COTOVELO DE PVC 90 BRANCO PAR	CAPITALIZED		13201003.00	5,96
1	1004	CELULA ARIBABIBA	10764	DV01 VIAS ARIBABIBA	42601001	30/11/2013	62909	LAMPADA FLUORESCENTE COMPACTA	CAPITALIZED		13201003.00	60
1	1004	CELULA ARIBABIBA	10764	DV01 VIAS ARIBABIBA	42601001	30/11/2013	62910	LAMPADA FLUORESCENTE COMPACTA	CAPITALIZED		13201003.00	60,09
1	1004	CELULA ARIBABIBA	10764	DV01 VIAS ARIBABIBA	42601001	30/11/2013	62911	CURVA LONGA DE PVC BRANCO 90	CAPITALIZED		13201003.00	123,78
1	1004	CELULA ARIBABIBA	10574	DR-9 DISMONTI	42601001	30/11/2013	62912	REBITE POP 1/4X1 (ALUMINIO)	CAPITALIZED		13201003.00	0,12
1	1004	CELULA ARIBABIBA	10574	DR-9 DISMONTI	42601001	30/11/2013	62913	PORCA SEXTAVADA M6 L. FISICA	CAPITALIZED		13201003.00	0,66
1	1004	CELULA ARIBABIBA	10574	DR-9 DISMONTI	42601001	30/11/2013	62914	LAMPADA FLUORESCENTE ECOTONE P	CAPITALIZED		13201003.00	4,25
1	1004	CELULA ARIBABIBA	10574	DR-9 DISMONTI	42601001	30/11/2013	62915	DISCO CORTE 4 X 1 2 X 1 X 7 8	CAPITALIZED		13201003.00	27,2
1	1004	CELULA ARIBABIBA	10560	DR-1 KATAPUL	42601001	30/11/2013	62916	LAMPADA FLUORESCENTE COMPACTA	CAPITALIZED		13201003.00	30
1	1004	CELULA ARIBABIBA	10574	DR-9 DISMONTI	42601001	30/11/2013	62917	LAMPADA FLUORESCENTE COMPACTA	CAPITALIZED		13201003.00	30,04
1	1004	CELULA ARIBABIBA	10574	DR-9 DISMONTI	42601001	30/11/2013	62918	DISCO CORTE 7 X 1 9 X 7 8 A 4	CAPITALIZED		13201003.00	[illegible]
1	1004	CELULA ARIBABIBA	10574	DR-9 DISMONTI	42601001	30/11/2013	62919	LAMPADA FLUORESCENTE ECOTONE P	CAPITALIZED		13201003.00	46,75
1	1004	CELULA ARIBABIBA	10574	DR-9 DISMONTI	42601001	30/11/2013	62920	LAMPADA FLUORESCENTE ECOTONE P	CAPITALIZED		13201003.00	59,5
1	1004	CELULA ARIBABIBA	10574	DR-9 DISMONTI	42601001	30/11/2013	62921	CINTO DE SEGURANCA PARA VAMBAT	CAPITALIZED		13201001.00	90
1	1004	CELULA ARIBABIBA	10574	DR-9 DISMONTI	42601001	30/11/2013	62922	LAMPADA FLUORESCENTE COMPACTA	CAPITALIZED		13201003.00	[illegible]
1	1004	CELULA ARIBABIBA	10574	DR-9 DISMONTI	42601001	30/11/2013	62923	REATOR ELETROMAGNETICO PARA 1	CAPITALIZED		13201003.00	110
1	1004	CELULA ARIBABIBA	10764	DV01 VIAS ARIBABIBA	42601001	30/11/2013	62924	COTOVELO PVC BRANCO MM X GRAUS	CAPITALIZED		13201003.00	[illegible]
1	1004	CELULA ARIBABIBA	10574	DR-9 DISMONTI	42601001	30/11/2013	62925	MOLA ESPIRAL VAMBATE FABRICANT	CAPITALIZED		13201001.00	163,11
1	1004	CELULA ARIBABIBA	10764	DV01 VIAS ARIBABIBA	42601001	30/11/2013	62926	BUCHA REDUCAO PVC BRANCO ESGOTO SERI	CAPITALIZED		13201003.00	42,74
1	1004	CELULA ARIBABIBA	10764	DV01 VIAS ARIBABIBA	42601001	30/11/2013	62927	EXTENSOR TELESCOPICO MTS PARA ROLO MA	CAPITALIZED		13201003.00	[illegible]
1	1004	CELULA ARIBABIBA	10560	DR-1 KATAPUL	42601001	30/11/2013	62928	QUEROSENE (LATA 18 LITROS)	CAPITALIZED		13201003.00	176,54
1	1004	CELULA ARIBABIBA	10764	DV01 VIAS ARIBABIBA	42601001	30/11/2013	62929	ROLO PARA TEXTURA ACRILICA COM CABO - M	CAPITALIZED		13201003.00	[illegible]
1	1004	CELULA ARIBABIBA	10574	DR-9 DISMONTI	42601001	30/11/2013	62930	LAMPADA VAPOR METALICO 70W TEM	CAPITALIZED		13201003.00	236,75
1	1004	CELULA ARIBABIBA	10764	DV01 VIAS ARIBABIBA	42601001	30/11/2013	62931	SERVICO DE SERRALHERIA EM GERAL (ESTRU	CAPITALIZED		13201003.00	116
1	1004	CELULA ARIBABIBA	10574	DR-9 DISMONTI	42601001	30/11/2013	62932	CINTO DE SEGURANCA PARA VAMBAT	CAPITALIZED		13201001.00	[illegible]
1	1004	CELULA ARIBABIBA	10764	DV01 VIAS ARIBABIBA	42601001	30/11/2013	62933	SERVICO DE SERRALHERIA EM GERAL (ESTRU	CAPITALIZED		13201003.00	125,29
1	1004	CELULA ARIBABIBA	10764	DV01 VIAS ARIBABIBA	42601001	30/11/2013	62934	SERVICO DE MAO DE OBRA DE SERRALHEIRO	CAPITALIZED		13201003.00	144,32
1	1004	CELULA ARIBABIBA	10574	DR-9 DISMONTI	42601001	30/11/2013	62935	LAMPADA VAPOR METALICO. 70W. T	CAPITALIZED		13201003.00	705,45
1	1004	CELULA ARIBABIBA	10764	DV01 VIAS ARIBABIBA	42601001	30/11/2013	62936	CARRINHO PARA PEDREIRO (PNEU COM CAM	CAPITALIZED		13201003.00	205,8
1	1004	CELULA ARIBABIBA	10764	DV01 VIAS ARIBABIBA	42601001	30/11/2013	62937	SERVICO DE MAO DE OBRA DE SERRALHEIRO	CAPITALIZED		13201003.00	250,58
1	1004	CELULA ARIBABIBA	10574	DR-9 DISMONTI	42601001	30/11/2013	62938	PONTE RETIFICADORA SEMIKRON MO	CAPITALIZED		13201003.00	[illegible]
1	1004	CELULA ARIBABIBA	10764	DV01 VIAS ARIBABIBA	42601001	30/11/2013	62939	TIJOLO MACICO COMUM (CMX.CMXCM)	CAPITALIZED		13201003.00	[illegible]
1	1004	CELULA ARIBABIBA	10572	DR-4 TRUKES DI PINGUIM	42601001	30/11/2013	62940	LUBRIFICADOR PERMA COM GRAXA	CAPITALIZED		13201003.00	317,4
1	1004	CELULA ARIBABIBA	10764	DV01 VIAS ARIBABIBA	42601001	30/11/2013	62941	JUNCAO DUPLA PVC BRANCO MM	CAPITALIZED		13201003.00	334,25
1	1004	CELULA ARIBABIBA	10764	DV01 VIAS ARIBABIBA	42601001	30/11/2013	62942	MASSA PARA TEXTURA	CAPITALIZED		13201003.00	358,8
1	1004	CELULA ARIBABIBA	10572	DR-4 TRUKES DI PINGUIM	42601001	30/11/2013	62943	OLHAL ROSCADO ESQUERDO PARA TI	CAPITALIZED		13201003.00	466
1	1004	CELULA ARIBABIBA	10764	DV01 VIAS ARIBABIBA	42601001	30/11/2013	62944	ADITIVO PLASTIFICANTE CONCENTRADO PARA	CAPITALIZED		13201003.00	440
1	1004	CELULA ARIBABIBA	10572	DR-4 TRUKES DI PINGUIM	42601001	30/11/2013	62945	OLHAL ROSCADO ESQUERDO PARA TI	CAPITALIZED		13201003.00	937,71
1	1004	CELULA ARIBABIBA	10764	DV01 VIAS ARIBABIBA	42601001	30/11/2013	62946	PEDRISCO (UNIDADE - METROS CUBICOS)	CAPITALIZED		13201003.00	478,48
1	1004	CELULA ARIBABIBA	10760	DB01 BANHEIROS	42601001	30/11/2013	62947	LAMPADA FLUORESCENTE TUBULAR 3	CAPITALIZED		13201003.00	5,86
1	1004	CELULA ARIBABIBA	10764	DV01 VIAS ARIBABIBA	42601001	30/11/2013	62948	AREIA MEDIA PARA CONSTRUCAO CIVIL	CAPITALIZED		13201003.00	479,5
1	1004	CELULA ARIBABIBA	10164	DF-1 HOPI HERO HANGO	42601001	30/11/2013	62949	ADESIVO FLEXITE SILICONE (EMBA	CAPITALIZED		13201003.00	29,63
1	1004	CELULA ARIBABIBA	10764	DV01 VIAS ARIBABIBA	42601001	30/11/2013	62950	MASSA PARA TEXTURA	CAPITALIZED		13201003.00	606,4
1	1004	CELULA ARIBABIBA	10764	DV01 VIAS ARIBABIBA	42601001	30/11/2013	62951	MASSA PARA TEXTURA	CAPITALIZED		13201003.00	606,4
1	1004	CELULA ARIBABIBA	10164	DF-1 HOPI HERO HANGO	42601001	30/11/2013	62952	ADESIVO FLEXITE SILICONE (EMBA	CAPITALIZED		13201003.00	29,63
1	1004	CELULA ARIBABIBA	10764	DV01 VIAS ARIBABIBA	42601001	30/11/2013	62953	ENGENHARIA CIVIL PARA EXECUCAO DE REFO	CAPITALIZED		13201003.00	1.242,98
1	1004	CELULA ARIBABIBA	10164	DF-1 HOPI HERO HANGO	42601001	30/11/2013	62954	LAMPADA FLUORESCENTE ECOTONE P	CAPITALIZED		13201003.00	29,[illegible]
1	1004	CELULA ARIBABIBA	10764	DV01 VIAS ARIBABIBA	42601001	30/11/2013	62955	CIMENTO PORTLAND CP-II F-	CAPITALIZED		13201003.00	609

fls. 98859
Este documento é cópia do original, assinado digitalmente por CAMILA APARECIDA DIAS LIMA e Tribunal de Justica do Estado de Sao Paulo, protocolado em 01/03/2019 às 20:56, sob o número WJMJ19700053040.
Para conferir o original, acesse o site https://esaj.tjsp.jus.br/pastadigital/pg/abrirConferenciaDocumento.do, informe o processo 1002265-62.2016.8.26.0659 e código 4488B7B.

1	1004	CELULA ARIBABIBA	10164	DF-1 HOPI HERO HANGO	42601001	30/11/2013	62956	ROLAMENTO NSK 6207 DU	CAPITALIZED		13201003.00	85,35
1	1004	CELULA ARIBABIBA	10764	DV01 VIAS ARIBABIBA	42601001	30/11/2013	62957	BLOCO DE CONCRETO VEDACAO X X CENTIME	CAPITALIZED		13201003.00	1.455,00
1	1004	CELULA ARIBABIBA	10164	DF-1 HOPI HERO HANGO	42601001	30/11/2013	62958	ROLAMENTO NSK 6308 ZZ	CAPITALIZED		13201003.00	254,06
1	1004	CELULA ARIBABIBA	10764	DV01 VIAS ARIBABIBA	42601001	30/11/2013	62959	TINTA AUTOMOTIVA AZUL PANTONE COD C G	CAPITALIZED		13201003.00	3.954,00
1	1004	CELULA ARIBABIBA	10764	DV01 VIAS ARIBABIBA	42601001	30/11/2013	62960	MATERIAIS CONSUMIVEIS CIVIL	CAPITALIZED		13201003.00	4.060,32
1	1004	CELULA ARIBABIBA	10166	DF-3 HOPI HERO HANGO	42601001	30/11/2013	62961	LAMPADA FLUORESCENTE TUBULAR 3	CAPITALIZED		13201003.00	11,73
1	1004	CELULA ARIBABIBA	10574	DR-9 DISMONTI	42601001	30/11/2013	62962	BICO DE AR PARA LIMPEZA CONEXAO UM QU	CAPITALIZED		13201006.00	15,3
1	1004	CELULA ARIBABIBA	10574	DR-9 DISMONTI	42601001	30/11/2013	62963	BICO PARA CALIBRAR PNEU MARCA STEULA M	CAPITALIZED		13201006.00	17
1	1004	CELULA ARIBABIBA	10166	DF-3 HOPI HERO HANGO	42601001	30/11/2013	62964	LAMPADA FLUORESCENTE ECOTONE P	CAPITALIZED		13201003.00	29,75
1	1004	CELULA ARIBABIBA	10574	DR-9 DISMONTI	42601001	30/11/2013	62965	TUBO PU ESPIRALADO X . . MTS GR CODIGO G	CAPITALIZED		13201003.00	32,4
1	1004	CELULA ARIBABIBA	10362	DM-3 HERO SHOPI	42601001	30/11/2013	62966	LAMPADA FLUORESCENTE COMPACTA	CAPITALIZED		13201003.00	27,6
1	1004	CELULA ARIBABIBA	10572	DR-4 TRUKES DI PINGUIM	42601001	30/11/2013	62967	TUBO DE PVC BRANCO DE 100MM (E132	CAPITALIZED		13201003.00	113,41
1	1004	CELULA ARIBABIBA	10572	DR-4 TRUKES DI PINGUIM	42601001	30/11/2013	62968	CURVA LONGA DE PVC BRANCO 90	CAPITALIZED		13201003.00	123,78
1	1004	CELULA ARIBABIBA	10572	DR-4 TRUKES DI PINGUIM	42601001	30/11/2013	62969	BARRA DE TUBO DE PVC PARA ESGO	CAPITALIZED		13201003.00	153,2
1	1004	CELULA ARIBABIBA	10572	DR-4 TRUKES DI PINGUIM	42601001	30/11/2013	62970	CURVA LONGA DE PVC BRANCO 90	CAPITALIZED		13201003.00	281,98
1	1004	CELULA ARIBABIBA	10572	DR-4 TRUKES DI PINGUIM	42601001	30/11/2013	62971	BARRA DE TUBO DE PVC PARA ESGO	CAPITALIZED		13201003.00	458,55
1	1004	CELULA ARIBABIBA	10574	DR-9 DISMONTI	42601001	30/11/2013	62972	ARRUELA LISA M10 (ZINCADO)	CAPITALIZED		13201003.00	2,59
1	1004	CELULA ARIBABIBA	10574	DR-9 DISMONTI	42601001	30/11/2013	62973	COLA CIMENTO VULCANIZANTE CV- ML. VIPA	CAPITALIZED		13201003.00	37,04
1	1004	CELULA ARIBABIBA	10574	DR-9 DISMONTI	42601001	30/11/2013	62974	DISSIPADOR DE ALUMINIO PARA DIODOS DO	CAPITALIZED		13201001.00	460
1	1004	CELULA ARIBABIBA	10574	DR-9 DISMONTI	42601001	30/11/2013	62975	PORCA SEXTAVADA AUTOTRAVANTE M	CAPITALIZED		13201003.00	3,70
1	1004	CELULA ARIBABIBA	10574	DR-9 DISMONTI	42601001	30/11/2013	62976	SERVICO DE RECUPERACAO DE MOTOR DE CC	CAPITALIZED		13201006.00	1.643,01
1	1004	CELULA ARIBABIBA	10572	DR-4 TRUKES DI PINGUIM	42601001	30/11/2013	62977	EXTENSAO FLEXIVEL PARA BOMBA DE GRAXA	CAPITALIZED		13201003.00	45
1	1004	CELULA ARIBABIBA	10572	DR-4 TRUKES DI PINGUIM	42601001	30/11/2013	62978	LOCACAO DE EMPILHADEIRA (A GAS . CAPAC	CAPITALIZED		13201003.00	195
1	1004	CELULA ARIBABIBA	10572	DR-4 TRUKES DI PINGUIM	42601001	30/11/2013	62979	REPARO PARA CORNETA RPDTI (SELENIUM)	CAPITALIZED		13201001.00	230
1	1004	CELULA ARIBABIBA	10572	DR-4 TRUKES DI PINGUIM	42601001	30/11/2013	62980	MANGUEIRA HIDR. CTF ATK. UMA E UM QUAI	CAPITALIZED		13201001.00	578,64
1	1004	CELULA ARIBABIBA	10572	DR-4 TRUKES DI PINGUIM	42601001	30/11/2013	62981	MANGUEIRA HIDR. CTF ATK. UMA E UM QUAI	CAPITALIZED		13201001.00	585,24
1	1004	CELULA ARIBABIBA	10572	DR-4 TRUKES DI PINGUIM	42601001	30/11/2013	62982	MANGUEIRA HIDR. CTF ATK. UMA E UM QUAI	CAPITALIZED		13201001.00	591,84
1	1004	CELULA ARIBABIBA	10572	DR-4 TRUKES DI PINGUIM	42601001	30/11/2013	62983	SERVICO DE RECUPERACAO DE AUTO FALANT	CAPITALIZED		13201003.00	636
1	1004	CELULA ARIBABIBA	10574	DR-9 DISMONTI	42601001	30/11/2013	62984	ARRUELA LISA M10 (ZINCADO)	CAPITALIZED		13201003.00	3,88
1	1004	CELULA ARIBABIBA	10574	DR-9 DISMONTI	42601001	30/11/2013	62985	PARAFUSO SEXTAVADO M10 X 25MM	CAPITALIZED		13201003.00	6,34
1	1004	CELULA ARIBABIBA	10574	DR-9 DISMONTI	42601001	30/11/2013	62986	ARRUELA LISA M6 ZINCADO	CAPITALIZED		13201003.00	7,79
1	1004	CELULA ARIBABIBA	10164	DF-1 HOPI HERO HANGO	42601001	30/11/2013	62987	PARAFUSO CAB. CHATA FENDA ROSCA SOBER	CAPITALIZED		13201003.00	20
1	1004	CELULA ARIBABIBA	10574	DR-9 DISMONTI	42601001	30/11/2013	62988	PARAFUSO SEXTAVADO M10 X 30MM	CAPITALIZED		13201003.00	9,31
1	1004	CELULA ARIBABIBA	10164	DF-1 HOPI HERO HANGO	42601001	30/11/2013	62989	BUCHA PLASTICA S- FISICA S.	CAPITALIZED		13201003.00	20
1	1004	CELULA ARIBABIBA	10164	DF-1 HOPI HERO HANGO	42601001	30/11/2013	62990	CAPS PVC BRANCO MM DE DIAMETRO	CAPITALIZED		13201003.00	21,31
1	1004	CELULA ARIBABIBA	10574	DR-9 DISMONTI	42601001	30/11/2013	62991	PARAFUSO SEXTAVADO M10 X 25MM	CAPITALIZED		13201003.00	10,2
1	1004	CELULA ARIBABIBA	10164	DF-1 HOPI HERO HANGO	42601001	30/11/2013	62992	CAPS PVC BRANCO MM DE DIAMETRO	CAPITALIZED		13201003.00	21,31
1	1004	CELULA ARIBABIBA	10164	DF-1 HOPI HERO HANGO	42601001	30/11/2013	62993	LOCACAO DE CAMINHAO HIDROVACUO	CAPITALIZED		13201003.00	35,84
1	1004	CELULA ARIBABIBA	10164	DF-1 HOPI HERO HANGO	42601001	30/11/2013	62994	PARAFUSO CABECA CHATA FENDA ROSCA SOI	CAPITALIZED		13201003.00	[illegible]
1	1004	CELULA ARIBABIBA	10574	DR-9 DISMONTI	42601001	30/11/2013	62995	PARAFUSO ALLEN CABECA CILINDRI	CAPITALIZED		13201003.00	13,03
1	1004	CELULA ARIBABIBA	10164	DF-1 HOPI HERO HANGO	42601001	30/11/2013	62996	TRATAMENTO DE ESGOTO	CAPITALIZED		13201003.00	75,2
1	1004	CELULA ARIBABIBA	10164	DF-1 HOPI HERO HANGO	42601001	30/11/2013	62997	TRATAMENTO DE ESGOTO	CAPITALIZED		13201003.00	80,68
1	1004	CELULA ARIBABIBA	10574	DR-9 DISMONTI	42601001	30/11/2013	62998	ARRUELA LISA M6 DIN 7349 REFOR	CAPITALIZED		13201003.00	14,94
1	1004	CELULA ARIBABIBA	10164	DF-1 HOPI HERO HANGO	42601001	30/11/2013	62999	GRELHA QUADRADA COM CAIXILHO TIPO ABF	CAPITALIZED		13201003.00	117,91
1	1004	CELULA ARIBABIBA	10164	DF-1 HOPI HERO HANGO	42601001	30/11/2013	63000	TRATAMENTO DE ESGOTO	CAPITALIZED		13201003.00	147,92
1	1004	CELULA ARIBABIBA	10164	DF-1 HOPI HERO HANGO	42601001	30/11/2013	63001	TRATAMENTO DE ESGOTO	CAPITALIZED		13201003.00	159,04
1	1004	CELULA ARIBABIBA	10574	DR-9 DISMONTI	42601001	30/11/2013	63002	PARAFUSO SEXTAVADO M10 X 40MM	CAPITALIZED		13201003.00	25,08
1	1004	CELULA ARIBABIBA	10574	DR-9 DISMONTI	42601001	30/11/2013	63003	ARRUELA LISA M6 ZINCADO	CAPITALIZED		13201003.00	31,16
1	1004	CELULA ARIBABIBA	10164	DF-1 HOPI HERO HANGO	42601001	30/11/2013	63004	TELA SOLDADA GALVANIZADA PARA REFORCC	CAPITALIZED		13201003.00	341,4
1	1004	CELULA ARIBABIBA	10166	DF-3 HOPI HERO HANGO	42601001	30/11/2013	63005	CAPS PVC BRANCO MM DE DIAMETRO	CAPITALIZED		13201003.00	21,03
1	1004	CELULA ARIBABIBA	10166	DF-3 HOPI HERO HANGO	42601001	30/11/2013	63006	CAPS PVC BRANCO MM DE DIAMETRO	CAPITALIZED		13201003.00	21,31
1	1004	CELULA ARIBABIBA	10574	DR-9 DISMONTI	42601001	30/11/2013	63007	LAMPADA DULUX RDI 26W	CAPITALIZED		13201003.00	[illegible]
1	1004	CELULA ARIBABIBA	10166	DF-3 HOPI HERO HANGO	42601001	30/11/2013	63008	RESISTENCIA FLEXIVEL VOLTS WATTS	CAPITALIZED		13201003.00	395
1	1004	CELULA ARIBABIBA	10574	DR-9 DISMONTI	42601001	30/11/2013	63009	REATOR RDI 26W	CAPITALIZED		13201003.00	94
1	1004	CELULA ARIBABIBA	10572	DR-4 TRUKES DI PINGUIM	42601001	30/11/2013	63010	MATERIAIS CONSUMIVEIS ELETRICA	CAPITALIZED		13201003.00	0,31
1	1004	CELULA ARIBABIBA	10574	DR-9 DISMONTI	42601001	30/11/2013	63011	CONJUNTO MACHO E FEMEA DE ENGA	CAPITALIZED		13201003.00	235,65
1	1004	CELULA ARIBABIBA	10572	DR-4 TRUKES DI PINGUIM	42601001	30/11/2013	63012	BUCHA REDUCAO PVC BRANCO ESGOTO	CAPITALIZED		13201003.00	56,12
1	1004	CELULA ARIBABIBA	10572	DR-4 TRUKES DI PINGUIM	42601001	30/11/2013	63013	TEE PVC BRANCO MM DE DIAMETRO	CAPITALIZED		13201003.00	137,4
1	1004	CELULA ARIBABIBA	10574	DR-9 DISMONTI	42601001	30/11/2013	63014	PORCA SEXTAVADA AUTO TRAVANTE	CAPITALIZED		13201003.00	275,73
1	1004	CELULA ARIBABIBA	10572	DR-4 TRUKES DI PINGUIM	42601001	30/11/2013	63015	LUVA DE CORRER ESGOTO SERIE R PVC MM (N	CAPITALIZED		13201003.00	147,16
1	1004	CELULA ARIBABIBA	10576	DR-8 BAT HATARI	42601001	30/11/2013	63016	ESCOVA DE ACO PARA MAQUINA DE REMOVE	CAPITALIZED		13201003.00	41,13
1	1004	CELULA ARIBABIBA	10574	DR-9 DISMONTI	42601001	30/11/2013	63017	ROLAMENTO 6204 ZZ	CAPITALIZED		13201001.00	395,2
1	1004	CELULA ARIBABIBA	10576	DR-8 BAT HATARI	42601001	30/11/2013	63018	CIMENTO PORTLAND CP-II F-	CAPITALIZED		13201003.00	101,5
1	1004	CELULA ARIBABIBA	10574	DR-9 DISMONTI	42601001	30/11/2013	63019	PORCA SEXTAVADA AUTO TRAVANTE	CAPITALIZED		13201003.00	413,66
1	1004	CELULA ARIBABIBA	10576	DR-8 BAT HATARI	42601001	30/11/2013	63020	LOCACAO DE MUNCK	CAPITALIZED		13201003.00	19
1	1004	CELULA ARIBABIBA	10576	DR-8 BAT HATARI	42601001	30/11/2013	63021	LOCACAO DE MUNCK	CAPITALIZED		13201003.00	172
1	1004	CELULA ARIBABIBA	10574	DR-9 DISMONTI	42601001	30/11/2013	63022	CONJUNTO MACHO E FEMEA DE ENGA	CAPITALIZED		13201003.00	549,80
1	1004	CELULA ARIBABIBA	10576	DR-8 BAT HATARI	42601001	30/11/2013	63023	LOCACAO DE MUNCK	CAPITALIZED		13201003.00	288
1	1004	CELULA ARIBABIBA	10576	DR-8 BAT HATARI	42601001	30/11/2013	63024	LOCACAO DE MUNCK	CAPITALIZED		13201003.00	865
1	1004	CELULA ARIBABIBA	10574	DR-9 DISMONTI	42601001	30/11/2013	63025	CINTO DE SEGURANCA PARA VAMBAT	CAPITALIZED		13201001.00	3.975,00
1	1004	CELULA ARIBABIBA	10576	DR-8 BAT HATARI	42601001	30/11/2013	63026	LOCACAO DE MUNCK	CAPITALIZED		13201003.00	1.048,57
1	1004	CELULA ARIBABIBA	10576	DR-8 BAT HATARI	42601001	30/11/2013	63027	PARAFUSO SEXTAVADO M20 X 80MM	CAPITALIZED		13201003.00	59,91
1	1004	CELULA ARIBABIBA	10576	DR-8 BAT HATARI	42601001	30/11/2013	63028	LOCACAO DE MUNCK	CAPITALIZED		13201003.00	1.470,82
1	1004	CELULA ARIBABIBA	10576	DR-8 BAT HATARI	42601001	30/11/2013	63029	LOCACAO DE MUNCK	CAPITALIZED		13201003.00	1.683,06
1	1004	CELULA ARIBABIBA	10560	DR-1 KATAPUL	42601001	30/11/2013	63030	INTERRUPTOR SIMPLES SISTEMA X	CAPITALIZED		13201003.00	1,16
1	1004	CELULA ARIBABIBA	10576	DR-8 BAT HATARI	42601001	30/11/2013	63031	LOCACAO DE GUINDASTE	CAPITALIZED		13201003.00	2.301,22
1	1004	CELULA ARIBABIBA	10576	DR-8 BAT HATARI	42601001	30/11/2013	63032	LOCACAO DE MUNCK	CAPITALIZED		13201003.00	3.145,71
1	1004	CELULA ARIBABIBA	10560	DR-1 KATAPUL	42601001	30/11/2013	63033	PORCA ZINCADA TORQUE M8	CAPITALIZED		13201003.00	2,38
1	1004	CELULA ARIBABIBA	10560	DR-1 KATAPUL	42601001	30/11/2013	63034	PARAFUSO ALLEN CABECA CILINDRICA MX DU	CAPITALIZED		13201003.00	26,93
1	1004	CELULA ARIBABIBA	10560	DR-1 KATAPUL	42601001	30/11/2013	63035	PARAFUSO SEXTAVADO M6 X 20MM -	CAPITALIZED		13201003.00	2,46
1	1004	CELULA ARIBABIBA	10560	DR-1 KATAPUL	42601001	30/11/2013	63036	PARAFUSO SEXTAVADO M XMM ROSCA PARC	CAPITALIZED		13201003.00	30,36
1	1004	CELULA ARIBABIBA	10560	DR-1 KATAPUL	42601001	30/11/2013	63037	EXTENSAO FLEXIVEL PARA BOMBA DE GRAXA	CAPITALIZED		13201003.00	55
1	1004	CELULA ARIBABIBA	10560	DR-1 KATAPUL	42601001	30/11/2013	63038	TOMADA S 1656 2P+T- PT	CAPITALIZED		13201003.00	4,13
1	1004	CELULA ARIBABIBA	10560	DR-1 KATAPUL	42601001	30/11/2013	63039	BOMBA MANUAL DE ALAVANCA LATERAL PAF	CAPITALIZED		13201006.00	57
1	1004	CELULA ARIBABIBA	10560	DR-1 KATAPUL	42601001	30/11/2013	63040	RELE MINIATURA CONTATOS REVERSIVEIS BIF	CAPITALIZED		13201003.00	902
1	1004	CELULA ARIBABIBA	10560	DR-1 KATAPUL	42601001	30/11/2013	63041	PORCA PARLOCK M8 (GALVANIZADO)	CAPITALIZED		13201003.00	4,4
1	1004	CELULA ARIBABIBA	10560	DR-1 KATAPUL	42601001	30/11/2013	63042	PINO DO ENGATE PUCHER KATAPUL CONFOR	CAPITALIZED		13201001.00	280
1	1004	CELULA ARIBABIBA	10560	DR-1 KATAPUL	42601001	30/11/2013	63043	TALCO NEUTRO	CAPITALIZED		13201003.00	6,92
1	1004	CELULA ARIBABIBA	10560	DR-1 KATAPUL	42601001	30/11/2013	63044	PORCA CHANFRADA DE SISTEMA DO FREIO PN	CAPITALIZED		13201003.00	403,6
1	1004	CELULA ARIBABIBA	10560	DR-1 KATAPUL	42601001	30/11/2013	63045	ARRUELA LISA M16 (INOX)	CAPITALIZED		13201003.00	8,25
1	1004	CELULA ARIBABIBA	10560	DR-1 KATAPUL	42601001	30/11/2013	63046	PORCA DE AJUSTE DE SISTEMA DE FREIO PNEU	CAPITALIZED		13201003.00	417
1	1004	CELULA ARIBABIBA	10560	DR-1 KATAPUL	42601001	30/11/2013	63047	PORCA SEXTAVADA ALTO TRAVANTE	CAPITALIZED		13201003.00	9,92
1	1004	CELULA ARIBABIBA	10560	DR-1 KATAPUL	42601001	30/11/2013	63048	BUCHA CONICA FEMEA DA ROTULA TRUCK KA	CAPITALIZED		13201003.00	480
1	1004	CELULA ARIBABIBA	10560	DR-1 KATAPUL	42601001	30/11/2013	63049	SERVICO - MAO DE OBRA SOLDADOR QUALIFI	CAPITALIZED		13201003.00	590
1	1004	CELULA ARIBABIBA	10560	DR-1 KATAPUL	42601001	30/11/2013	63050	ARRUELA LISA M6 ZINCADO	CAPITALIZED		13201003.00	11,69
1	1004	CELULA ARIBABIBA	10560	DR-1 KATAPUL	42601001	30/11/2013	63051	BUCHA CONICA MACHO DA ROTULA TRUCK K	CAPITALIZED		13201003.00	680
1	1004	CELULA ARIBABIBA	10560	DR-1 KATAPUL	42601001	30/11/2013	63052	PORCA SEXTAVADA AUTOTRAVANTE M	CAPITALIZED		13201003.00	17,95
1	1004	CELULA ARIBABIBA	10560	DR-1 KATAPUL	42601001	30/11/2013	63053	PINO DE AJUSTE DE SISTEMA DE FREIO PNEU	CAPITALIZED		13201001.00	748,8
1	1004	CELULA ARIBABIBA	10560	DR-1 KATAPUL	42601001	30/11/2013	63054	PINO TRAVA DE SISTEMA DE FREIO PNEUMAT	CAPITALIZED		13201001.00	751,4
1	1004	CELULA ARIBABIBA	10560	DR-1 KATAPUL	42601001	30/11/2013	63055	PARAFUSO SEXTAVADO M12 X 90MM	CAPITALIZED		13201003.00	18
1	1004	CELULA ARIBABIBA	10560	DR-1 KATAPUL	42601001	30/11/2013	63056	SERVICO DE USINAGEM DE BUCHAS.PARAFUS	CAPITALIZED		13201006.00	780
1	1004	CELULA ARIBABIBA	10560	DR-1 KATAPUL	42601001	30/11/2013	63057	KIT DE CONJUNTO PIVO SOCIAL SIMPLES /HP	CAPITALIZED		13201003.00	867,8
1	1004	CELULA ARIBABIBA	10560	DR-1 KATAPUL	42601001	30/11/2013	63058	LAMPADA FLUORESCENTE COMPACTA	CAPITALIZED		13201003.00	23
1	1004	CELULA ARIBABIBA	10560	DR-1 KATAPUL	42601001	30/11/2013	63059	SERVICO DE TRADUCAO DE DOCUMENTOS	CAPITALIZED		13201003.00	874,8
1	1004	CELULA ARIBABIBA	10560	DR-1 KATAPUL	42601001	30/11/2013	63060	GESSO LISO 40KG	CAPITALIZED		13201003.00	23,3
1	1004	CELULA ARIBABIBA	10560	DR-1 KATAPUL	42601001	30/11/2013	63061	ELASTOMERO PARA ACOPLAMENTO DE MOTC	CAPITALIZED		13201001.00	907,5
1	1004	CELULA ARIBABIBA	10560	DR-1 KATAPUL	42601001	30/11/2013	63062	SERVICO DE RECUPERACAO DE EQUIPAMENTO	CAPITALIZED		13201006.00	1.055,65
1	1004	CELULA ARIBABIBA	10560	DR-1 KATAPUL	42601001	30/11/2013	63063	PINO DE ENGATE DE SISTEMA FREIO PNEUMA	CAPITALIZED		13201001.00	1.102,40
1	1004	CELULA ARIBABIBA	10560	DR-1 KATAPUL	42601001	30/11/2013	63064	ARRUELA M20 CONFORME DIN. 6916	CAPITALIZED		13201003.00	24,2
1	1004	CELULA ARIBABIBA	10560	DR-1 KATAPUL	42601001	30/11/2013	63065	LOCACAO DE MUNCK	CAPITALIZED		13201003.00	1.266,13
1	1004	CELULA ARIBABIBA	10560	DR-1 KATAPUL	42601001	30/11/2013	63066	GARFO DE SISTEMA DO FREIO PNEUMATICO K	CAPITALIZED		13201001.00	1.369,1
1	1004	CELULA ARIBABIBA	10574	DR-9 DISMONTI	42601001	30/11/2013	63067	LAMPADA FLUORESCENTE COMPACTA	CAPITALIZED		13201003.00	30
1	1004	CELULA ARIBABIBA	10560	DR-1 KATAPUL	42601001	30/11/2013	63068	MOLA PRATO DIA. EXT. DE 1 3/8	CAPITALIZED		13201001.00	60
1	1004	CELULA ARIBABIBA	10560	DR-1 KATAPUL	42601001	30/11/2013	63069	MOLA PRATO DIA. EXT. DE 1 3/8	CAPITALIZED		13201001.00	60
1	1004	CELULA ARIBABIBA	10560	DR-1 KATAPUL	42601001	30/11/2013	63070	DISJUNTOR KLOCNER MOELLER PKZM	CAPITALIZED		13201003.00	87,53
1	1004	CELULA ARIBABIBA	10560	DR-1 KATAPUL	42601001	30/11/2013	63071	DIAFRAGMA PARA CUICA DE FREIO	CAPITALIZED		13201003.00	116
1	1004	CELULA ARIBABIBA	10560	DR-1 KATAPUL	42601001	30/11/2013	63072	DIAFRAGMA PARA CUICA DE FREIO	CAPITALIZED		13201003.00	125
1	1004	CELULA ARIBABIBA	10560	DR-1 KATAPUL	42601001	30/11/2013	63073	SERVICOS / DESPESAS GERAIS - HONORARIOS	CAPITALIZED		13201003.00	2.140,00
1	1004	CELULA ARIBABIBA	10560	DR-1 KATAPUL	42601001	30/11/2013	63074	PARAFUSO ALLEN CABECA CHATA M1	CAPITALIZED		13201003.00	164,74
1	1004	CELULA ARIBABIBA	10560	DR-1 KATAPUL	42601001	30/11/2013	63075	SERVICOS / DESPESAS GERAIS - HONORARIOS	CAPITALIZED		13201003.00	2.140,00
1	1004	CELULA ARIBABIBA	10560	DR-1 KATAPUL	42601001	30/11/2013	63076	SERVICOS / DESPESAS GERAIS - HONORARIOS	CAPITALIZED		13201003.00	2.140,00
1	1004	CELULA ARIBABIBA	10560	DR-1 KATAPUL	42601001	30/11/2013	63077	PARAFUSO ALLEN CABECA CHATA M1	CAPITALIZED		13201003.00	164,74
1	1004	CELULA ARIBABIBA	10560	DR-1 KATAPUL	42601001	30/11/2013	63078	SERVICOS / DESPESAS GERAIS - HONORARIOS	CAPITALIZED		13201003.00	2.210,00
1	1004	CELULA ARIBABIBA	10560	DR-1 KATAPUL	42601001	30/11/2013	63079	MATERIAIS CONSUMIVEIS ELETRICA	CAPITALIZED		13201003.00	4.719,46
1	1004	CELULA ARIBABIBA	10560	DR-1 KATAPUL	42601001	30/11/2013	63080	ACOPLAMENTO MOTOREDUTOR MARCA SUP	CAPITALIZED		13201001.00	6.020,04
1	1004	CELULA ARIBABIBA	10560	DR-1 KATAPUL	42601001	30/11/2013	63081	RODA DE SEGURANCA KATAPUL	CAPITALIZED		13201001.00	174
1	1004	CELULA ARIBABIBA	10560	DR-1 KATAPUL	42601001	30/11/2013	63082	SERVICO DE SOQUETAGEM EM CABO DE ACO	CAPITALIZED		13201006.00	6.599,88

fls. 98860
Este documento é cópia do original, assinado digitalmente por CAMILA APARECIDA DIAS LIMA e Tribunal de Justica do Estado de Sao Paulo, protocolado em 01/03/2019 às 20:56 , sob o número WJMJ19700533640.
Para conferir o original, acesse o site https://esaj.tjsp.jus.br/pastadigital/pg/abrirConferenciaDocumento.do, informe o processo 1002265-62.2016.8.26.0659 e código 4488B7B.

1	1004	CELULA ARIBABIBA	10560	DR-1 KATAPUL	42601001	30/11/2013	63083	SERVICO DE CONSERTO DE MOTOR DE CORRE	CAPITALIZED		13201006.00	9.546,00
1	1004	CELULA ARIBABIBA	10164	DF-1 HOPI HERO HANGO	42601001	30/11/2013	63084	PRESSOSTATO TIPO CARTUCHO. BAIXA PRESS	CAPITALIZED		13201003.00	115
1	1004	CELULA ARIBABIBA	10164	DF-1 HOPI HERO HANGO	42601001	30/11/2013	63085	NITRITO.TRIAZOL E BORATO (HAG)	CAPITALIZED		13201003.00	456
1	1004	CELULA ARIBABIBA	10164	DF-1 HOPI HERO HANGO	42601001	30/11/2013	63086	HPM (ACIDOS.AGENTES UMECTANTES E INIBI	CAPITALIZED		13201003.00	590
1	1004	CELULA ARIBABIBA	10571	DR-2 ELEKTRON	42601001	30/11/2013	63087	CAIXA DE SOM DE PLASTICO INJETADO	CAPITALIZED		13201006.00	1.025,00
1	1004	CELULA ARIBABIBA	10571	DR-2 ELEKTRON	42601001	30/11/2013	63088	SERVICO DE TAPECARIA	CAPITALIZED		13201003.00	1.292,00
1	1004	CELULA ARIBABIBA	10571	DR-2 ELEKTRON	42601001	30/11/2013	63089	SERVICO DE MANUTENCAO EM REDUTOR (M/	CAPITALIZED		13201006.00	1.600,00
1	1004	CELULA ARIBABIBA	10571	DR-2 ELEKTRON	42601001	30/11/2013	63090	MATERIAIS CONSUMIVEIS PARA EXECUCAO D	CAPITALIZED		13201003.00	7.290,38
1	1004	CELULA ARIBABIBA	10573	DR-5 TOKAIA	42601001	30/11/2013	63091	BOMBA MANUAL DE ALAVANCA LATERAL PAF	CAPITALIZED		13201006.00	51
1	1004	CELULA ARIBABIBA	10560	DR-1 KATAPUL	42601001	30/11/2013	63092	RODA DE SEGURANCA KATAPUL	CAPITALIZED		13201001.00	174,76
1	1004	CELULA ARIBABIBA	10573	DR-5 TOKAIA	42601001	30/11/2013	63093	LAMPADA DE XENON XOP -OF W MARCA PHIL	CAPITALIZED		13201003.00	217
1	1004	CELULA ARIBABIBA	10573	DR-5 TOKAIA	42601001	30/11/2013	63094	REPARO PARA CORNETA RPDTI (SELENIUM)	CAPITALIZED		13201001.00	230
1	1004	CELULA ARIBABIBA	10560	DR-1 KATAPUL	42601001	30/11/2013	63095	PARAFUSO ALLEN CABECA CHATA M1	CAPITALIZED		13201003.00	205,92
1	1004	CELULA ARIBABIBA	10573	DR-5 TOKAIA	42601001	30/11/2013	63096	SERVICOS - FRETES / TRANSPORTES	CAPITALIZED		13201003.00	350
1	1004	CELULA ARIBABIBA	10560	DR-1 KATAPUL	42601001	30/11/2013	63097	PARAFUSO SEXTAVADO M20X 210MM	CAPITALIZED		13201003.00	211,99
1	1004	CELULA ARIBABIBA	10573	DR-5 TOKAIA	42601001	30/11/2013	63098	SERVICO DE RECUPERACAO DE AUTO FALANT	CAPITALIZED		13201003.00	686
1	1004	CELULA ARIBABIBA	10573	DR-5 TOKAIA	42601001	30/11/2013	63099	MATERIAIS CONSUMIVEIS ELETRICA	CAPITALIZED		13201003.00	1.061,24
1	1004	CELULA ARIBABIBA	10560	DR-1 KATAPUL	42601001	30/11/2013	63100	TAMPA DE FIXACAO DA RODA DO PU	CAPITALIZED		13201006.00	214
1	1004	CELULA ARIBABIBA	10573	DR-5 TOKAIA	42601001	30/11/2013	63101	SERVICO DE MANUTENCAO EM CILINDRO HID	CAPITALIZED		13201006.00	2.160,00
1	1004	CELULA ARIBABIBA	10560	DR-1 KATAPUL	42601001	30/11/2013	63102	SAPATA GUIA DE BRONZE DO PUSH	CAPITALIZED		13201003.00	283
1	1004	CELULA ARIBABIBA	10560	DR-1 KATAPUL	42601001	30/11/2013	63103	SAPATA GUIA DE BRONZE DO PUSH	CAPITALIZED		13201003.00	205
1	1004	CELULA ARIBABIBA	10560	DR-1 KATAPUL	42601001	30/11/2013	63104	PARAFUSO ALLEN COM CABECA CHAN	CAPITALIZED		13201003.00	352,44
1	1004	CELULA ARIBABIBA	10560	DR-1 KATAPUL	42601001	30/11/2013	63105	LAMPADA VAPOR METALICO. 70W. T	CAPITALIZED		13201003.00	352,73
1	1004	CELULA ARIBABIBA	10560	DR-1 KATAPUL	42601001	30/11/2013	63106	CAPA DA RODA DO PUSHER CONFORM	CAPITALIZED		13201003.00	370
1	1004	CELULA ARIBABIBA	10560	DR-1 KATAPUL	42601001	30/11/2013	63107	ROLAMENTO 7211 BEP	CAPITALIZED		13201001.00	379,74
1	1004	CELULA ARIBABIBA	10560	DR-1 KATAPUL	42601001	30/11/2013	63108	ROLAMENTO 7211 BEP	CAPITALIZED		13201001.00	379,74
1	1004	CELULA ARIBABIBA	10560	DR-1 KATAPUL	42601001	30/11/2013	63109	RODA DE GUIA KATAPUL CONFORME	CAPITALIZED		13201001.00	481,14
1	1004	CELULA ARIBABIBA	10560	DR-1 KATAPUL	42601001	30/11/2013	63110	RODA DE GUIA KATAPUL CONFORME	CAPITALIZED		13201001.00	481,14
1	1004	CELULA ARIBABIBA	10573	DR-5 TOKAIA	42601001	30/11/2013	63111	SERVICO DE RECUPERACAO EM MOTOR	CAPITALIZED		13201006.00	3.110,00
1	1004	CELULA ARIBABIBA	10573	DR-5 TOKAIA	42601001	30/11/2013	63112	SERVICO DE RECUPERACAO E CALIBRAGEM D	CAPITALIZED		13201006.00	13.157,49
1	1004	CELULA ARIBABIBA	10560	DR-1 KATAPUL	42601001	30/11/2013	63113	ROLAMENTO N 7207 TVP.UA-P.EL	CAPITALIZED		13201001.00	585,78
1	1004	CELULA ARIBABIBA	10578	DR-7 CINEMOTION	42601001	30/11/2013	63114	MANGUEIRA HIDRAULICA OLEO PSI GIRATORI	CAPITALIZED		13201001.00	624
1	1004	CELULA ARIBABIBA	10560	DR-1 KATAPUL	42601001	30/11/2013	63115	RODA DO PUSHER (USINADA CONFOR	CAPITALIZED		13201001.00	636
1	1004	CELULA ARIBABIBA	10573	DR-5 TOKAIA	42601001	30/11/2013	63116	BUCHA REDUCAO PVC BRANCO ESGOTO	CAPITALIZED		13201003.00	28,16
1	1004	CELULA ARIBABIBA	10560	DR-1 KATAPUL	42601001	30/11/2013	63117	MOLA PRATO 30.5 X 60 X 3.5MM	CAPITALIZED		13201001.00	1.600,00
1	1004	CELULA ARIBABIBA	10571	DR-2 ELEKTRON	42601001	30/11/2013	63118	PORCA SEXTAVADA AUTOTRAVANTE M	CAPITALIZED		13201003.00	0,48
1	1004	CELULA ARIBABIBA	10571	DR-2 ELEKTRON	42601001	30/11/2013	63119	PORCA SEXTAVADA AUTOTRAVANTE M	CAPITALIZED		13201003.00	1,94
1	1004	CELULA ARIBABIBA	10571	DR-2 ELEKTRON	42601001	30/11/2013	63120	PARAFUSO SEXTAVADO M6 X 30MM -	CAPITALIZED		13201003.00	21,33
1	1004	CELULA ARIBABIBA	10573	DR-5 TOKAIA	42601001	30/11/2013	63121	AREIA MEDIA PARA CONSTRUCAO CIVIL	CAPITALIZED		13201003.00	410
1	1004	CELULA ARIBABIBA	10571	DR-2 ELEKTRON	42601001	30/11/2013	63122	OLEO LUBRIFICANTE PETROBRAS EG	CAPITALIZED		13201003.00	350
1	1004	CELULA ARIBABIBA	10573	DR-5 TOKAIA	42601001	30/11/2013	63123	CIMENTO PORTLAND CP-II F-	CAPITALIZED		13201003.00	507,9
1	1004	CELULA ARIBABIBA	10766	DS03 SUBESTAÇÃO	42601001	30/11/2013	63124	OLEO DIESEL	CAPITALIZED		13201003.00	480
1	1004	CELULA ARIBABIBA	10571	DR-2 ELEKTRON	42601001	30/11/2013	63125	MOLA A GAS 1000N BANSBACH (JAM	CAPITALIZED		13201001.00	1.672,90
1	1004	CELULA ARIBABIBA	10766	DS03 SUBESTAÇÃO	42601001	30/11/2013	63126	SERVICO DE MANUTENCAO EM GRUPO GERA	CAPITALIZED		13201003.00	677,08
1	1004	CELULA ARIBABIBA	10571	DR-2 ELEKTRON	42601001	30/11/2013	63127	MOLA A GAS 1000N BANSBACH (JAM	CAPITALIZED		13201001.00	3.208,00
1	1004	CELULA ARIBABIBA	10571	DR-2 ELEKTRON	42601001	30/11/2013	63128	IMPORTADO APPOGGIATESTA GOMMAT	CAPITALIZED		13201001.00	9.022,76
1	1004	CELULA ARIBABIBA	10164	DF-1 HOPI HERO HANGO	42601001	30/11/2013	63129	LAMPADA INCANDESCENTE 100W 220	CAPITALIZED		13201003.00	78
1	1004	CELULA ARIBABIBA	10164	DF-1 HOPI HERO HANGO	42601001	30/11/2013	63130	TORNEIRA PARA JARDIM ABERTURA	CAPITALIZED		13201003.00	36,17
1	1004	CELULA ARIBABIBA	10571	DR-2 ELEKTRON	42601001	30/11/2013	63131	ARRUELA LISA M8 (ZINCADO)	CAPITALIZED		13201003.00	4,75
1	1004	CELULA ARIBABIBA	10571	DR-2 ELEKTRON	42601001	30/11/2013	63132	ARRUELA LISA M6 ZINCADO	CAPITALIZED		13201003.00	9,00
1	1004	CELULA ARIBABIBA	10571	DR-2 ELEKTRON	42601001	30/11/2013	63133	ARRUELA LISA 1/4 GALVANIZADA	CAPITALIZED		13201003.00	10,71
1	1004	CELULA ARIBABIBA	10571	DR-2 ELEKTRON	42601001	30/11/2013	63134	OLEO LUBRIFICANTE SHELL TELLUS	CAPITALIZED		13201003.00	689,00
1	1004	CELULA ARIBABIBA	10573	DR-5 TOKAIA	42601001	30/11/2013	63135	IMPORTADO PLUNGER OPERATED SWI	CAPITALIZED		13201001.00	89,78
1	1004	CELULA ARIBABIBA	10573	DR-5 TOKAIA	42601001	30/11/2013	63136	CILINDRO (FESTO DSNU20 25 PPV	CAPITALIZED		13201001.00	296,65
1	1004	CELULA ARIBABIBA	10573	DR-5 TOKAIA	42601001	30/11/2013	63137	CILINDRO (FESTO DSNU20 25 PPV	CAPITALIZED		13201001.00	296,65
1	1004	CELULA ARIBABIBA	10573	DR-5 TOKAIA	42601001	30/11/2013	63138	MARCADOR INDUSTRIAL AZUL	CAPITALIZED		13201003.00	5,65
1	1004	CELULA ARIBABIBA	10573	DR-5 TOKAIA	42601001	30/11/2013	63139	REBITE POP 1/4X1 (ALUMINIO)	CAPITALIZED		13201003.00	11,98
1	1004	CELULA ARIBABIBA	10578	DR-7 CINEMOTION	42601001	30/11/2013	63140	OLEO LUBRIFICANTE SHELL TELLUS	CAPITALIZED		13201003.00	335,21
1	1004	CELULA ARIBABIBA	10573	DR-5 TOKAIA	42601001	30/11/2013	63141	ARRUELA LISA M5 (ZINCADO)	CAPITALIZED		13201003.00	0,57
1	1004	CELULA ARIBABIBA	10573	DR-5 TOKAIA	42601001	30/11/2013	63142	ARRUELA LISA M10 (ZINCADO)	CAPITALIZED		13201003.00	1,29
1	1004	CELULA ARIBABIBA	10573	DR-5 TOKAIA	42601001	30/11/2013	63143	PARAFUSO CABECA PANELA DIN 798	CAPITALIZED		13201003.00	3,5
1	1004	CELULA ARIBABIBA	10573	DR-5 TOKAIA	42601001	30/11/2013	63144	PARAFUSO CABECA CILINDRICA ALL	CAPITALIZED		13201003.00	4,1
1	1004	CELULA ARIBABIBA	10573	DR-5 TOKAIA	42601001	30/11/2013	63145	PARAFUSO SEXTAVADO M10 X 35MM	CAPITALIZED		13201003.00	[illegible]
1	1004	CELULA ARIBABIBA	10573	DR-5 TOKAIA	42601001	30/11/2013	63146	PARAFUSO CABECA CILINDRICA ALL	CAPITALIZED		13201003.00	7,2
1	1004	CELULA ARIBABIBA	10573	DR-5 TOKAIA	42601001	30/11/2013	63147	ARRUELA M12 (NORMA DIN. 125) Z	CAPITALIZED		13201003.00	8,16
1	1004	CELULA ARIBABIBA	10573	DR-5 TOKAIA	42601001	30/11/2013	63148	COTOVELO DE PVC 90 BRANCO PAR	CAPITALIZED		13201003.00	10,77
1	1004	CELULA ARIBABIBA	10573	DR-5 TOKAIA	42601001	30/11/2013	63149	PARAFUSO SEXTAVADO CLASSE 8.8	CAPITALIZED		13201003.00	[illegible]
1	1004	CELULA ARIBABIBA	10573	DR-5 TOKAIA	42601001	30/11/2013	63150	PARAFUSO SEXTAVADO M12 X 30MM	CAPITALIZED		13201003.00	20,4
1	1004	CELULA ARIBABIBA	10573	DR-5 TOKAIA	42601001	30/11/2013	63151	PARAFUSO SEXTAVADO M12 X 30MM	CAPITALIZED		13201003.00	20,61
1	1004	CELULA ARIBABIBA	10573	DR-5 TOKAIA	42601001	30/11/2013	63152	PORCA PARLOCK M12 (GALVANIZADO	CAPITALIZED		13201003.00	40,01
1	1004	CELULA ARIBABIBA	10573	DR-5 TOKAIA	42601001	30/11/2013	63153	LUBRIFIL ROSS ENTRADA 1/2 511	CAPITALIZED		13201003.00	473,55
1	1004	CELULA ARIBABIBA	10573	DR-5 TOKAIA	42601001	30/11/2013	63154	IMPORTADO MANIGLIONE GOMMATO N	CAPITALIZED		13201001.00	2.590,43
1	1004	CELULA ARIBABIBA	10164	DF-1 HOPI HERO HANGO	42601001	30/11/2013	63155	LAMPADA FLUORESCENTE TUBULAR 3	CAPITALIZED		13201003.00	5,86
1	1004	CELULA ARIBABIBA	10760	DB01 BANHEIROS	42601001	30/11/2013	63156	LAMPADA FLUORESCENTE TUBULAR 3	CAPITALIZED		13201003.00	14,66
1	1004	CELULA ARIBABIBA	10766	DS03 SUBESTAÇÃO	42601001	30/11/2013	63157	FUSIVEL RETARDADO NHOO 80A/ 50	CAPITALIZED		13201003.00	37,92
1	1004	CELULA ARIBABIBA	10764	DV01 VIAS ARIBABIBA	42601001	30/11/2013	63177	REEMBOLSO DE DESPESA	CAPITALIZED		13201003.00	80,81
1	1004	CELULA ARIBABIBA	10164	DF-1 HOPI HERO HANGO	42601001	30/11/2013	63178	REEMBOLSO DE DESPESA	CAPITALIZED		13201003.00	1,73
1	1004	CELULA ARIBABIBA	10167	DF-4 HOPI HERO DOG	42601001	30/11/2013	63179	DISJUNTOR TERMOMAGNETICO UNIPO	CAPITALIZED		13201003.00	56,9
1	1004	CELULA ARIBABIBA	10560	DR-1 KATAPUL	42601001	30/11/2013	63180	CAL PARA POLIAS KATAPUL	CAPITALIZED		13201003.00	20
1	1004	CELULA ARIBABIBA	10571	DR-2 ELEKTRON	42601001	30/11/2013	63181	POSITIVE BREAK OPERATION ADJUSTABLE LEV	CAPITALIZED		13201003.00	4.375,48
1	1006	CELULA APOIO	10913	ETE	42601001	31/08/2012	63182	SERVICO DE MANUTENCAO CIVIL	CAPITALIZED		13201003.00	2.500,00
1	1003	CELULA MISTIERI	10543	CR-5A SIMULADOR	42601001	31/08/2012	63183	MATERIAIS DIVERSOS PARA INSTALACOES ELE	CAPITALIZED		13201003.00	2.095,75
1	1001	CELULA WILD WEST	10508	AR-12 MONTANHA RUSSA	42601001	31/08/2012	63197	CAPITALIZACAO DE JUROS	CIP		13201900.00	0
1	1006	CELULA APOIO	10920	CONTEUDO	42601001	30/11/2013	63198	CAPITALIZACAO DE JUROS	CAPITALIZED		13201003.00	151.397,36
1	1002	CELULA KAMINDA MUNDI	10224	BG-5 GAMES DI KAMINDA	42601001	31/08/2012	63199	CAPITALIZACAO DE JUROS	CIP		13201900.00	0
1	1002	CELULA KAMINDA MUNDI	10224	BG-5 GAMES DI KAMINDA	42601001	31/08/2012	63200	CAPITALIZACAO DE JUROS	CIP		13201900.00	0
1	1006	CELULA APOIO	10920	CONTEUDO	42601001	30/11/2013	63201	CAPITALIZACAO DE JUROS	CAPITALIZED		13201003.00	14.918,49
1	1001	CELULA WILD WEST	10508	AR-12 MONTANHA RUSSA	42601001	31/08/2012	63202	CAPITALIZACAO DE JUROS	CIP		13201900.00	0
1	1004	CELULA ARIBABIBA	10576	DR-8 BAT HATARI	42601001	30/11/2013	63217	ORIENTACAO ACOMPANHAMENTO E INSPECA	CAPITALIZED		13201003.00	2.000,00
1	1004	CELULA ARIBABIBA	10576	DR-8 BAT HATARI	42601001	30/11/2013	63218	ORIENTACAO ACOMPANHAMENTO E INSPECA	CAPITALIZED		13201003.00	2.100,00
1	1004	CELULA ARIBABIBA	10576	DR-8 BAT HATARI	42601001	30/11/2013	63219	ORIENTACAO ACOMPANHAMENTO E INSPECA	CAPITALIZED		13201003.00	4.300,00
1	1004	CELULA ARIBABIBA	10571	DR-2 ELEKTRON	42601001	30/11/2013	63220	ORIENTACAO ACOMPANHAMENTO E INSPECA	CAPITALIZED		13201003.00	2.100,00
1	1004	CELULA ARIBABIBA	10573	DR-5 TOKAIA	42601001	30/11/2013	63221	ORIENTACAO ACOMPANHAMENTO E INSPECA	CAPITALIZED		13201003.00	1.410,00
1	1004	CELULA ARIBABIBA	10573	DR-5 TOKAIA	42601001	30/11/2013	63222	ROTULA ESFERICA RADIAL COD GEG16ES MAF	CAPITALIZED		13201003.00	4.450,00
1	1004	CELULA ARIBABIBA	10578	DR-7 CINEMOTION	42601001	30/11/2013	63223	CURVA DE COBRE SOLDAVEL SETE OITAVOS P.	CAPITALIZED		13201003.00	128
1	1004	CELULA ARIBABIBA	10578	DR-7 CINEMOTION	42601001	30/11/2013	63224	ISOLACAO ISOLINE PARA REFRIGERACAO TRES	CAPITALIZED		13201003.00	116
1	1004	CELULA ARIBABIBA	10578	DR-7 CINEMOTION	42601001	30/11/2013	63225	ISOLACAO ISOLINE PARA REFRIGERACAO SETE	CAPITALIZED		13201003.00	146
1	1004	CELULA ARIBABIBA	10578	DR-7 CINEMOTION	42601001	30/11/2013	63226	TUBO DE COBRE FLEXIVEL SEM COSTURA, TIP	CAPITALIZED		13201003.00	294,3
1	1004	CELULA ARIBABIBA	10578	DR-7 CINEMOTION	42601001	30/11/2013	63227	TUBO DE COBRE RIGIDO SETE OITAVOS PARA	CAPITALIZED		13201003.00	690
1	1002	CELULA KAMINDA MUNDI	10224	BG-5 GAMES DI KAMINDA	42601001	30/06/2013	63228	SERVICO DE TRADUCAO DE DOCUMENTOS	CAPITALIZED		13201001.00	795
1	1004	CELULA ARIBABIBA	10572	DR-4 TRUKES DI PINGUIM	42601001	30/11/2013	63229	MANGUEIRA PVC	CAPITALIZED		13201003.00	390
1	1004	CELULA ARIBABIBA	10572	DR-4 TRUKES DI PINGUIM	42601001	30/11/2013	63230	MANGUERA PVC PRETA 11/2X3	CAPITALIZED		13201003.00	305
1	1004	CELULA ARIBABIBA	10560	DR-1 KATAPUL	42601001	30/11/2013	63231	SERVICO DE USINAGEM DE BUCHAS,PARAFUS	CAPITALIZED		13201006.00	2.350,00
1	1004	CELULA ARIBABIBA	10573	DR-5 TOKAIA	42601001	30/11/2013	63232	SERVICO DE USINAGEM DE BUCHAS,PARAFUS	CAPITALIZED		13201006.00	3.180,00
1	1004	CELULA ARIBABIBA	10573	DR-5 TOKAIA	42601001	30/11/2013	63233	SERVICO DE USINAGEM DE BUCHAS,PARAFUS	CAPITALIZED		13201006.00	8.611,20
1	1004	CELULA ARIBABIBA	10576	DR-8 BAT HATARI	42601001	30/11/2013	63234	AMPOLA QUIMICA MARCA HILTI HVU CODIGO	CAPITALIZED		13201003.00	831,6
1	1004	CELULA ARIBABIBA	10576	DR-8 BAT HATARI	42601001	30/11/2013	63235	BARRA ROSCADA INOX COM PORCA CONTRAI	CAPITALIZED		13201003.00	3.788,40
1	1004	CELULA ARIBABIBA	10574	DR-9 DISMONTI	42601001	30/11/2013	63236	EIXO VOLANTE VAMBATE CONF DESENHO DR	CAPITALIZED		13201001.00	320
1	1004	CELULA ARIBABIBA	10574	DR-9 DISMONTI	42601001	30/11/2013	63237	CAIXA DE DIRECAO DO VAMBATE EM ALUMIN	CAPITALIZED		13201001.00	1.800,00
1	1004	CELULA ARIBABIBA	10576	DR-8 BAT HATARI	42601001	30/11/2013	63238	ARRUELA QUADRADA TIPO CUNHA M24 DIN 4	CAPITALIZED		13201003.00	514,5
1	1004	CELULA ARIBABIBA	10578	DR-7 CINEMOTION	42601001	30/11/2013	63239	SUPORTE ANTIVIBRACAO PARA ARCONDICION	CAPITALIZED		13201003.00	151,6
1	1004	CELULA ARIBABIBA	10166	DF-3 HOPI HERO HANGO	42601001	30/11/2013	63240	MASSA CORRIDA 18L REAL	CAPITALIZED		13201003.00	169,45
1	1004	CELULA ARIBABIBA	10571	DR-2 ELEKTRON	42601001	30/11/2013	63241	ARRUELA LISA M14 GRAU A NORMA DIN 125	CAPITALIZED		13201003.00	4
1	1004	CELULA ARIBABIBA	10571	DR-2 ELEKTRON	42601001	30/11/2013	63242	PORCA SEXTAVADO M 14X35 DUREZA 8.8 NO	CAPITALIZED		13201003.00	8
1	1004	CELULA ARIBABIBA	10571	DR-2 ELEKTRON	42601001	30/11/2013	63243	PARAFUSO SEXTAVADO M 14X35 DUREZA 8.8	CAPITALIZED		13201003.00	13
1	1004	CELULA ARIBABIBA	10572	DR-4 TRUKES DI PINGUIM	42601001	30/11/2013	63244	PARAFUSO SEXTAVADO M8X70MM DUREZA 8	CAPITALIZED		13201003.00	95
1	1005	CELULA INFANTASIA	10382	EM-1 STUDIO SHOPI	42601001	30/11/2013	63245	SERVICOS CENOGRAFICOS - CONFECCAO E RE	CAPITALIZED		13201003.00	6.000,00
1	1004	CELULA ARIBABIBA	10164	DF-1 HOPI HERO HANGO	42601001	30/11/2013	63246	MASSA CORRIDA 18L REAL	CAPITALIZED		13201003.00	338,9
1	1004	CELULA ARIBABIBA	10764	DV01 VIAS ARIBABIBA	42601001	30/11/2013	63247	DESCARTE DE ENTULHO PASIVO EM TONELAD	CAPITALIZED		13201003.00	6.375,00
1	1004	CELULA ARIBABIBA	10560	DR-1 KATAPUL	42601001	30/11/2013	63248	PORCA SEXTAVADO CASTELO COM REBAIXO N	CAPITALIZED		13201003.00	181,83
1	1004	CELULA ARIBABIBA	10362	DM-3 HERO SHOPI	42601001	30/11/2013	63249	CABO PP EXTRA-FLEXIVEL (CLASSE 5), 3 X 2,5N	CAPITALIZED		13201003.00	211
1	1004	CELULA ARIBABIBA	10164	DF-1 HOPI HERO HANGO	42601001	30/11/2013	63250	CABO PP EXTRA-FLEXIVEL (CLASSE 5), 3 X 2,5N	CAPITALIZED		13201003.00	563
1	1004	CELULA ARIBABIBA	10164	DF-1 HOPI HERO HANGO	42601001	30/11/2013	63251	BLOCO AUTONOMO EQUIPADO COM 2 FAROI	CAPITALIZED		13201003.00	2.130,00
1	1004	CELULA ARIBABIBA	10560	DR-1 KATAPUL	42601001	30/11/2013	63252	MANGUEIRA GAA 1/2" GO AR/AGUA 300 LBS	CAPITALIZED		13201001.00	1.872,00
1	1004	CELULA ARIBABIBA	10576	DR-8 BAT HATARI	42601001	30/11/2013	63253	SERVICO - MAO DE OBRA SOLDADOR QUALIFI	CAPITALIZED		13201003.00	600
1	1004	CELULA ARIBABIBA	10573	DR-5 TOKAIA	42601001	30/11/2013	63254	SERVICO - MAO DE OBRA SOLDADOR QUALIFI	CAPITALIZED		13201003.00	530
1	1004	CELULA ARIBABIBA	10576	DR-8 BAT HATARI	42601001	30/11/2013	63255	SERVICO DE ENSAIO PARTICULA MAGNETICA	CAPITALIZED		13201003.00	750

fls. 98861
Este documento é cópia do original, assinado digitalmente por CAMILA APARECIDA DIAS LIMA e Tribunal de Justica do Estado de Sao Paulo, protocolado em 01/03/2019 às 20:56, sob o número WVVN19700053340.
Para conferir o original, acesse o site https://esaj.tjsp.jus.br/pastadigital/pg/abrirConferenciaDocumento.do, informe o processo 1002265-62.2016.8.26.0659 e código 4488B7B.

1	1004	CELULA ARIBABIBA	10576	DR-8 BAT HATARI	42601001	30/11/2013	63256	SERVICO DE TESTE - ULTRA-SOM NAO DESTRU	CAPITALIZED		13201003.00	1.100,00
1	1002	CELULA KAMINDA MUNDI	10224	BG-5 GAMES DI KAMINDA	42601001	30/09/2012	63257	MATERIAIS CONSUMIVEIS DIVERSOS CIVIL NA	CIP		13201900.00	[illegible]
1	1004	CELULA ARIBABIBA	10560	DR-1 KATAPUL	42601001	30/11/2013	63258	ARRUELA PRESSAO M8 DIN127B ZINCADO NA	CAPITALIZED		13201003.00	1,54
1	1004	CELULA ARIBABIBA	10560	DR-1 KATAPUL	42601001	30/11/2013	63259	ARRUELA PRESSAO M6 DIN 127B ZINCADO NA	CAPITALIZED		13201003.00	3,08
1	1004	CELULA ARIBABIBA	10560	DR-1 KATAPUL	42601001	30/11/2013	63260	PARAFUSO SEXTAVADO M8x25 MM DIN933 C	CAPITALIZED		13201003.00	3,3
1	1004	CELULA ARIBABIBA	10560	DR-1 KATAPUL	42601001	30/11/2013	63261	PARAFUSO SEXTAVADO M8x20x1.25 MM DIN	CAPITALIZED		13201003.00	4,29
1	1004	CELULA ARIBABIBA	10560	DR-1 KATAPUL	42601001	30/11/2013	63262	PARAFUSO SEXTAVADO M6x70 MM DIN931 C	CAPITALIZED		13201003.00	4,84
1	1004	CELULA ARIBABIBA	10560	DR-1 KATAPUL	42601001	30/11/2013	63263	CUPILHA UM OITAVO DE POLEGADA x 1 POLE	CAPITALIZED		13201003.00	5,28
1	1004	CELULA ARIBABIBA	10560	DR-1 KATAPUL	42601001	30/11/2013	63264	CUPILHA TRES DEZESSEIS AVOS DE POLEGADA	CAPITALIZED		13201003.00	13,1
1	1004	CELULA ARIBABIBA	10560	DR-1 KATAPUL	42601001	30/11/2013	63265	PORCA SEXTAVADO PARLOCK M16 DIN980 CL	CAPITALIZED		13201003.00	14,52
1	1004	CELULA ARIBABIBA	10560	DR-1 KATAPUL	42601001	30/11/2013	63266	PARAFUSO SEXTAVADO M8x25 MM DIN933 C	CAPITALIZED		13201003.00	23,1
1	1004	CELULA ARIBABIBA	10560	DR-1 KATAPUL	42601001	30/11/2013	63267	PARAFUSO SEXTAVADO M8x25 MM DIN933 C	CAPITALIZED		13201003.00	26,4
1	1004	CELULA ARIBABIBA	10560	DR-1 KATAPUL	42601001	30/11/2013	63268	PARAFUSO SEXTAVADO M16x30 MM DIN933	CAPITALIZED		13201003.00	26,4
1	1004	CELULA ARIBABIBA	10560	DR-1 KATAPUL	42601001	30/11/2013	63269	PORCA SEXTAVADO M16 DIN931 CLASSE 8.8 Z	CAPITALIZED		13201003.00	30,8
1	1004	CELULA ARIBABIBA	10560	DR-1 KATAPUL	42601001	30/11/2013	63270	PARAFUSO SEXTAVADO M20x100 MM DIN93	CAPITALIZED		13201003.00	241,45
1	1004	CELULA ARIBABIBA	10764	DV01 VIAS ARIBABIBA	42601001	30/11/2013	63271	CABO PARA ENXADA COM UM METRO E TRIN	CAPITALIZED		13201003.00	6,27
1	1004	CELULA ARIBABIBA	10764	DV01 VIAS ARIBABIBA	42601001	30/11/2013	63272	PICARETA COM CABO (NAO ESTOCAVEL)	CAPITALIZED		13201003.00	46,2
1	1004	CELULA ARIBABIBA	10764	DV01 VIAS ARIBABIBA	42601001	30/11/2013	63273	DISCO DE CORTE DIAMANTADO DIAMETRO 1	CAPITALIZED		13201006.00	144,2
1	1004	CELULA ARIBABIBA	10576	DR-8 BAT HATARI	42601001	30/11/2013	63274	LUMINARIA DE SOBREPOR TIPO PLAFON, CIR	CAPITALIZED		13201003.00	3.540,00
1	1004	CELULA ARIBABIBA	10576	DR-8 BAT HATARI	42601001	30/11/2013	63275	EMENDA INTERNA PARA PERFILADO GALVAN	CAPITALIZED		13201003.00	[illegible]
1	1004	CELULA ARIBABIBA	10576	DR-8 BAT HATARI	42601001	30/11/2013	63276	PERFILADO PRE GALVANIZADO 38 X 38 MM E	CAPITALIZED		13201003.00	[illegible]
1	1004	CELULA ARIBABIBA	10576	DR-8 BAT HATARI	42601001	30/11/2013	63277	CURVA VERTICAL EXTERNA LEVE PARA PERFIL	CAPITALIZED		13201003.00	99
1	1004	CELULA ARIBABIBA	10576	DR-8 BAT HATARI	42601001	30/11/2013	63278	AMPOLA QUIMICA HILTI MODELO HVU25670	CAPITALIZED		13201003.00	[illegible]
1	1004	CELULA ARIBABIBA	10576	DR-8 BAT HATARI	42601001	30/11/2013	63279	AMPOLA QUIMICA MARCA HILTI HVU CODIGO	CAPITALIZED		13201003.00	669,9
1	1004	CELULA ARIBABIBA	10576	DR-8 BAT HATARI	42601001	30/11/2013	63280	BARRA ROSCADA INOX COM PORCA E ARRUE	CAPITALIZED		13201003.00	[illegible]
1	1004	CELULA ARIBABIBA	10576	DR-8 BAT HATARI	42601001	30/11/2013	63281	BARRA ROSCADA INOX COM PORCA CONTRA	CAPITALIZED		13201003.00	2.750,99
1	1004	CELULA ARIBABIBA	10571	DR-2 ELEKTRON	42601001	30/11/2013	63282	SERVICO - MAO DE OBRA SOLDADOR QUALIFI	CAPITALIZED		13201003.00	[illegible]
1	1004	CELULA ARIBABIBA	10571	DR-2 ELEKTRON	42601001	30/11/2013	63283	SERVICO DE ENSAIO PARTICULA MAGNETICA	CAPITALIZED		13201003.00	1.100,00
1	1004	CELULA ARIBABIBA	10573	DR-5 TOKAIA	42601001	30/11/2013	63284	SERVICO DE ENSAIO PARTICULA MAGNETICA	CAPITALIZED		13201003.00	1.100,00
1	1004	CELULA ARIBABIBA	10362	DM-3 HERO SHOPI	42601001	30/11/2013	63285	LIXEIRA RETANGULAR COM PEDAL (CAPACIDA	CAPITALIZED		13201007.00	[illegible]
1	1004	CELULA ARIBABIBA	10764	DV01 VIAS ARIBABIBA	42601001	30/11/2013	63286	AREIA GROSSA PARA CONSTRUCAO NAO EST	CAPITALIZED		13201003.00	[illegible]
1	1004	CELULA ARIBABIBA	10764	DV01 VIAS ARIBABIBA	42601001	30/11/2013	63287	AREIA FINA PARA CONSTRUCAO NAO ESTOCA	CAPITALIZED		13201003.00	575,4
1	1004	CELULA ARIBABIBA	10571	DR-2 ELEKTRON	42601001	30/11/2013	63288	PROTECAO LATERAL DA TRAVA COLETIVA ATR	CAPITALIZED		13201001.00	1.620,00
1	1005	CELULA INFANTASIA	10787	EV01 VIAS INFANTASIA	42601001	30/11/2013	63289	SERVICOS - FRETES / TRANSPORTES	CAPITALIZED		13201003.00	27,18
1	1004	CELULA ARIBABIBA	10576	DR-8 BAT HATARI	42601001	30/11/2013	63290	SERVICOS - FRETES / TRANSPORTES	CAPITALIZED		13201003.00	450
1	1004	CELULA ARIBABIBA	10362	DM-3 HERO SHOPI	42601001	30/11/2013	63291	SERVICOS / DESPESAS GERAIS - HONORARIOS	CAPITALIZED		13201003.00	31.312,50
1	1004	CELULA ARIBABIBA	10274	DG-15 ENIGMA CHARADA	42601001	30/11/2013	63291	SERVICOS / DESPESAS GERAIS - HONORARIOS	CAPITALIZED		13201003.00	31.312,50
1	1004	CELULA ARIBABIBA	10764	DV01 VIAS ARIBABIBA	42601001	30/11/2013	63291	SERVICOS / DESPESAS GERAIS - HONORARIOS	CAPITALIZED		13201003.00	31.312,50
1	1004	CELULA ARIBABIBA	10767	DV01 ENKONTRI DI HEROIS	42601001	30/11/2013	63291	SERVICOS / DESPESAS GERAIS - HONORARIOS	CAPITALIZED		13201003.00	31.312,50
1	1004	CELULA ARIBABIBA	10165	DF-2 EISKRIM MR FREEZE	42601001	30/11/2013	63291	SERVICOS / DESPESAS GERAIS - HONORARIOS	CAPITALIZED		13201003.00	31.312,50
1	1004	CELULA ARIBABIBA	10573	DR-5 TOKAIA	42601001	30/11/2013	63291	SERVICOS / DESPESAS GERAIS - HONORARIOS	CAPITALIZED		13201003.00	31.312,50
1	1006	CELULA APOIO	10920	CONTEUDO	42601001	30/11/2013	63291	SERVICOS / DESPESAS GERAIS - HONORARIOS	CAPITALIZED		13201003.00	31.312,50
1	1004	CELULA ARIBABIBA	10576	DR-8 BAT HATARI	42601001	30/11/2013	63291	SERVICOS / DESPESAS GERAIS - HONORARIOS	CAPITALIZED		13201003.00	31.312,50
1	1004	CELULA ARIBABIBA	10571	DR-2 ELEKTRON	42601001	30/11/2013	63291	SERVICOS / DESPESAS GERAIS - HONORARIOS	CAPITALIZED		13201003.00	31.312,50
1	1004	CELULA ARIBABIBA	10574	DR-9 DISMONTI	42601001	30/11/2013	63291	SERVICOS / DESPESAS GERAIS - HONORARIOS	CAPITALIZED		13201003.00	31.312,50
1	1004	CELULA ARIBABIBA	10164	DF-1 HOPI HERO HANGO	42601001	30/11/2013	63291	SERVICOS / DESPESAS GERAIS - HONORARIOS	CAPITALIZED		13201003.00	31.312,50
1	1004	CELULA ARIBABIBA	10560	DR-1 KATAPUL	42601001	30/11/2013	63291	SERVICOS / DESPESAS GERAIS - HONORARIOS	CAPITALIZED		13201003.00	31.312,50
1	1004	CELULA ARIBABIBA	10167	DF-4 HOPI HERO DOG	42601001	30/11/2013	63291	SERVICOS / DESPESAS GERAIS - HONORARIOS	CAPITALIZED		13201003.00	31.312,50
1	1004	CELULA ARIBABIBA	10572	DR-4 TRUKES DI PINGUIM	42601001	30/11/2013	63291	SERVICOS / DESPESAS GERAIS - HONORARIOS	CAPITALIZED		13201003.00	31.312,50
1	1004	CELULA ARIBABIBA	10576	DR-8 BAT HATARI	42601001	30/11/2013	63292	SERVICOS - FRETES / TRANSPORTES	CAPITALIZED		13201003.00	100
1	1004	CELULA ARIBABIBA	10576	DR-8 BAT HATARI	42601001	30/11/2013	63293	SERVICOS - FRETES / TRANSPORTES	CAPITALIZED		13201003.00	600
1	1004	CELULA ARIBABIBA	10576	DR-8 BAT HATARI	42601001	30/11/2013	63294	SERVICOS - FRETES / TRANSPORTES	CAPITALIZED		13201003.00	600
1	1004	CELULA ARIBABIBA	10764	DV01 VIAS ARIBABIBA	42601001	30/11/2013	63295	SERVICOS - COPIAS, ENCADERNACOES E REVE	CAPITALIZED		13201003.00	452,58
1	1004	CELULA ARIBABIBA	10560	DR-1 KATAPUL	42601001	30/11/2013	63296	SERVICOS DE HOSPEDAGEM EM HOTEL	CAPITALIZED		13201003.00	[illegible]
1	1004	CELULA ARIBABIBA	10560	DR-1 KATAPUL	42601001	30/11/2013	63297	SERVICOS HOSPEDAGEM EM HOTEL	CAPITALIZED		13201003.00	[illegible]
1	1004	CELULA ARIBABIBA	10576	DR-8 BAT HATARI	42601001	30/11/2013	63298	ROLAMENTO 30205 J MARCA SKF OU TINKEN	CAPITALIZED		13201001.00	[illegible]
1	1004	CELULA ARIBABIBA	10576	DR-8 BAT HATARI	42601001	30/11/2013	63299	SERVICO DE EXECUCAO DE CONCRETAGEM O	CAPITALIZED		13201003.00	[illegible]
1	1004	CELULA ARIBABIBA	10164	DF-1 HOPI HERO HANGO	42601001	30/11/2013	63300	CABO ELETRICO DE COBRE, 10 MM², EXTRA-F	CAPITALIZED		13201003.00	288,49
1	1004	CELULA ARIBABIBA	10164	DF-1 HOPI HERO HANGO	42601001	30/11/2013	63301	CABO ELETRICO DE COBRE, 10 MM², EXTRA-F	CAPITALIZED		13201003.00	288,49
1	1004	CELULA ARIBABIBA	10164	DF-1 HOPI HERO HANGO	42601001	30/11/2013	63302	CABO ELETRICO DE COBRE, 10 MM², EXTRA-F	CAPITALIZED		13201003.00	288,49
1	1004	CELULA ARIBABIBA	10362	DM-3 HERO SHOPI	42601001	30/11/2013	63320	LOCACAO DE PLATAFORMA ARTICULADA	CAPITALIZED		13201003.00	4.646,00
1	1004	CELULA ARIBABIBA	10274	DG-15 ENIGMA CHARADA	42601001	30/11/2013	63320	LOCACAO DE PLATAFORMA ARTICULADA	CAPITALIZED		13201003.00	4.646,00
1	1004	CELULA ARIBABIBA	10764	DV01 VIAS ARIBABIBA	42601001	30/11/2013	63320	LOCACAO DE PLATAFORMA ARTICULADA	CAPITALIZED		13201003.00	4.646,00
1	1004	CELULA ARIBABIBA	10767	DV01 ENKONTRI DI HEROIS	42601001	30/11/2013	63320	LOCACAO DE PLATAFORMA ARTICULADA	CAPITALIZED		13201003.00	4.646,00
1	1004	CELULA ARIBABIBA	10165	DF-2 EISKRIM MR FREEZE	42601001	30/11/2013	63320	LOCACAO DE PLATAFORMA ARTICULADA	CAPITALIZED		13201003.00	4.646,00
1	1004	CELULA ARIBABIBA	10573	DR-5 TOKAIA	42601001	30/11/2013	63320	LOCACAO DE PLATAFORMA ARTICULADA	CAPITALIZED		13201003.00	4.646,00
1	1006	CELULA APOIO	10920	CONTEUDO	42601001	30/11/2013	63320	LOCACAO DE PLATAFORMA ARTICULADA	CAPITALIZED		13201003.00	4.646,00
1	1004	CELULA ARIBABIBA	10576	DR-8 BAT HATARI	42601001	30/11/2013	63320	LOCACAO DE PLATAFORMA ARTICULADA	CAPITALIZED		13201003.00	4.646,00
1	1004	CELULA ARIBABIBA	10571	DR-2 ELEKTRON	42601001	30/11/2013	63320	LOCACAO DE PLATAFORMA ARTICULADA	CAPITALIZED		13201003.00	4.646,00
1	1004	CELULA ARIBABIBA	10574	DR-9 DISMONTI	42601001	30/11/2013	63320	LOCACAO DE PLATAFORMA ARTICULADA	CAPITALIZED		13201003.00	4.646,00
1	1004	CELULA ARIBABIBA	10164	DF-1 HOPI HERO HANGO	42601001	30/11/2013	63320	LOCACAO DE PLATAFORMA ARTICULADA	CAPITALIZED		13201003.00	4.646,00
1	1004	CELULA ARIBABIBA	10560	DR-1 KATAPUL	42601001	30/11/2013	63320	LOCACAO DE PLATAFORMA ARTICULADA	CAPITALIZED		13201003.00	4.646,00
1	1004	CELULA ARIBABIBA	10167	DF-4 HOPI HERO DOG	42601001	30/11/2013	63320	LOCACAO DE PLATAFORMA ARTICULADA	CAPITALIZED		13201003.00	4.646,00
1	1004	CELULA ARIBABIBA	10572	DR-4 TRUKES DI PINGUIM	42601001	30/11/2013	63320	LOCACAO DE PLATAFORMA ARTICULADA	CAPITALIZED		13201003.00	4.646,00
1	1004	CELULA ARIBABIBA	10560	DR-1 KATAPUL	42601001	30/11/2013	63321	PARAFUSO ALLEN CABECA CILINDRICA M12x2	CAPITALIZED		13201003.00	11,66
1	1004	CELULA ARIBABIBA	10572	DR-4 TRUKES DI PINGUIM	42601001	30/11/2013	63322	CANALETA PLASTICA, SISTEMA X, COR BRANC	CAPITALIZED		13201003.00	28,2
1	1004	CELULA ARIBABIBA	10164	DF-1 HOPI HERO HANGO	42601001	30/11/2013	63323	SOQUETE TIPO TOMADINHA P/ LAMPADA FLU	CAPITALIZED		13201003.00	10,83
1	1004	CELULA ARIBABIBA	10164	DF-1 HOPI HERO HANGO	42601001	30/11/2013	63324	LAMPADA FLUORESCENTE TIPO HO 110W	CAPITALIZED		13201003.00	[illegible]
1	1002	CELULA KAMINDA MUNDI	10124	BF-5 CANDIE SHOPI	42601001	30/09/2012	63325	CABO DE LINK SERIAL DB9 FEMEA PARA DB9 F	CIP		13201900.00	[illegible]
1	1004	CELULA ARIBABIBA	10764	DV01 VIAS ARIBABIBA	42601001	30/11/2013	63326	CAPS PVC MARROM 3"(NAO ESTOCAVEL)	CAPITALIZED		13201003.00	[illegible]
1	1001	CELULA WILD WEST	10201	AG-3 MARTELO	42601001	30/09/2012	63327	SERVICOS DE FRETE - IMPORTACAO	CIP		13201900.00	[illegible]
1	1001	CELULA WILD WEST	10501	AR-1 RIO BRAVO	42601001	30/09/2012	63328	INTERRUPTOR DE TECLA BIPOLAR, FABR: MAR	CAPITALIZED		13201003.00	12,6
1	1005	CELULA INFANTASIA	10382	EM-1 STUDIO SHOPI	42601001	30/11/2013	63329	SERVICOS - FRETES / TRANSPORTES	CAPITALIZED		13201003.00	[illegible]
1	1005	CELULA INFANTASIA	10594	ER-6 DISPENKITO DA VOVO A	42601001	30/11/2013	63330	SERVICOS - FRETES / TRANSPORTES	CAPITALIZED		13201003.00	[illegible]
1	1004	CELULA ARIBABIBA	10362	DM-3 HERO SHOPI	42601001	30/11/2013	63331	SERVICOS - FRETES / TRANSPORTES	CAPITALIZED		13201003.00	300
1	1004	CELULA ARIBABIBA	10274	DG-15 ENIGMA CHARADA	42601001	30/11/2013	63331	SERVICOS - FRETES / TRANSPORTES	CAPITALIZED		13201003.00	300
1	1004	CELULA ARIBABIBA	10764	DV01 VIAS ARIBABIBA	42601001	30/11/2013	63331	SERVICOS - FRETES / TRANSPORTES	CAPITALIZED		13201003.00	300
1	1004	CELULA ARIBABIBA	10767	DV01 ENKONTRI DI HEROIS	42601001	30/11/2013	63331	SERVICOS - FRETES / TRANSPORTES	CAPITALIZED		13201003.00	300
1	1004	CELULA ARIBABIBA	10165	DF-2 EISKRIM MR FREEZE	42601001	30/11/2013	63331	SERVICOS - FRETES / TRANSPORTES	CAPITALIZED		13201003.00	300
1	1004	CELULA ARIBABIBA	10573	DR-5 TOKAIA	42601001	30/11/2013	63331	SERVICOS - FRETES / TRANSPORTES	CAPITALIZED		13201003.00	300
1	1006	CELULA APOIO	10920	CONTEUDO	42601001	30/11/2013	63331	SERVICOS - FRETES / TRANSPORTES	CAPITALIZED		13201003.00	300
1	1004	CELULA ARIBABIBA	10576	DR-8 BAT HATARI	42601001	30/11/2013	63331	SERVICOS - FRETES / TRANSPORTES	CAPITALIZED		13201003.00	300
1	1004	CELULA ARIBABIBA	10571	DR-2 ELEKTRON	42601001	30/11/2013	63331	SERVICOS - FRETES / TRANSPORTES	CAPITALIZED		13201003.00	300
1	1004	CELULA ARIBABIBA	10574	DR-9 DISMONTI	42601001	30/11/2013	63331	SERVICOS - FRETES / TRANSPORTES	CAPITALIZED		13201003.00	300
1	1004	CELULA ARIBABIBA	10164	DF-1 HOPI HERO HANGO	42601001	30/11/2013	63331	SERVICOS - FRETES / TRANSPORTES	CAPITALIZED		13201003.00	300
1	1004	CELULA ARIBABIBA	10560	DR-1 KATAPUL	42601001	30/11/2013	63331	SERVICOS - FRETES / TRANSPORTES	CAPITALIZED		13201003.00	300
1	1004	CELULA ARIBABIBA	10167	DF-4 HOPI HERO DOG	42601001	30/11/2013	63331	SERVICOS - FRETES / TRANSPORTES	CAPITALIZED		13201003.00	300
1	1004	CELULA ARIBABIBA	10572	DR-4 TRUKES DI PINGUIM	42601001	30/11/2013	63331	SERVICOS - FRETES / TRANSPORTES	CAPITALIZED		13201003.00	300
1	1004	CELULA ARIBABIBA	10362	DM-3 HERO SHOPI	42601001	30/11/2013	63332	SERVICOS - FRETES / TRANSPORTES	CAPITALIZED		13201003.00	800
1	1004	CELULA ARIBABIBA	10274	DG-15 ENIGMA CHARADA	42601001	30/11/2013	63332	SERVICOS - FRETES / TRANSPORTES	CAPITALIZED		13201003.00	800
1	1004	CELULA ARIBABIBA	10764	DV01 VIAS ARIBABIBA	42601001	30/11/2013	63332	SERVICOS - FRETES / TRANSPORTES	CAPITALIZED		13201003.00	800
1	1004	CELULA ARIBABIBA	10767	DV01 ENKONTRI DI HEROIS	42601001	30/11/2013	63332	SERVICOS - FRETES / TRANSPORTES	CAPITALIZED		13201003.00	800
1	1004	CELULA ARIBABIBA	10165	DF-2 EISKRIM MR FREEZE	42601001	30/11/2013	63332	SERVICOS - FRETES / TRANSPORTES	CAPITALIZED		13201003.00	800
1	1004	CELULA ARIBABIBA	10573	DR-5 TOKAIA	42601001	30/11/2013	63332	SERVICOS - FRETES / TRANSPORTES	CAPITALIZED		13201003.00	800
1	1006	CELULA APOIO	10920	CONTEUDO	42601001	30/11/2013	63332	SERVICOS - FRETES / TRANSPORTES	CAPITALIZED		13201003.00	800
1	1004	CELULA ARIBABIBA	10576	DR-8 BAT HATARI	42601001	30/11/2013	63332	SERVICOS - FRETES / TRANSPORTES	CAPITALIZED		13201003.00	800
1	1004	CELULA ARIBABIBA	10571	DR-2 ELEKTRON	42601001	30/11/2013	63332	SERVICOS - FRETES / TRANSPORTES	CAPITALIZED		13201003.00	800
1	1004	CELULA ARIBABIBA	10574	DR-9 DISMONTI	42601001	30/11/2013	63332	SERVICOS - FRETES / TRANSPORTES	CAPITALIZED		13201003.00	800
1	1004	CELULA ARIBABIBA	10164	DF-1 HOPI HERO HANGO	42601001	30/11/2013	63332	SERVICOS - FRETES / TRANSPORTES	CAPITALIZED		13201003.00	800
1	1004	CELULA ARIBABIBA	10560	DR-1 KATAPUL	42601001	30/11/2013	63332	SERVICOS - FRETES / TRANSPORTES	CAPITALIZED		13201003.00	800
1	1004	CELULA ARIBABIBA	10167	DF-4 HOPI HERO DOG	42601001	30/11/2013	63332	SERVICOS - FRETES / TRANSPORTES	CAPITALIZED		13201003.00	800
1	1004	CELULA ARIBABIBA	10572	DR-4 TRUKES DI PINGUIM	42601001	30/11/2013	63332	SERVICOS - FRETES / TRANSPORTES	CAPITALIZED		13201003.00	800
1	1005	CELULA INFANTASIA	10481	SHOWS - KLAP KLAP	42601001	30/11/2013	63333	SERVICOS - FRETES / TRANSPORTES	CAPITALIZED		13201003.00	[illegible]
1	1005	CELULA INFANTASIA	10185	EF-3 HANGO - HOPI DOG	42601001	30/11/2013	63334	SERVICOS - FRETES / TRANSPORTES	CAPITALIZED		13201003.00	1.608,00
1	1004	CELULA ARIBABIBA	10362	DM-3 HERO SHOPI	42601001	30/11/2013	63335	SERVICOS - FRETES / TRANSPORTES	CAPITALIZED		13201003.00	2.101,90
1	1004	CELULA ARIBABIBA	10274	DG-15 ENIGMA CHARADA	42601001	30/11/2013	63335	SERVICOS - FRETES / TRANSPORTES	CAPITALIZED		13201003.00	2.101,90
1	1004	CELULA ARIBABIBA	10764	DV01 VIAS ARIBABIBA	42601001	30/11/2013	63335	SERVICOS - FRETES / TRANSPORTES	CAPITALIZED		13201003.00	2.101,90
1	1004	CELULA ARIBABIBA	10767	DV01 ENKONTRI DI HEROIS	42601001	30/11/2013	63335	SERVICOS - FRETES / TRANSPORTES	CAPITALIZED		13201003.00	2.101,90
1	1004	CELULA ARIBABIBA	10165	DF-2 EISKRIM MR FREEZE	42601001	30/11/2013	63335	SERVICOS - FRETES / TRANSPORTES	CAPITALIZED		13201003.00	2.101,90
1	1004	CELULA ARIBABIBA	10573	DR-5 TOKAIA	42601001	30/11/2013	63335	SERVICOS - FRETES / TRANSPORTES	CAPITALIZED		13201003.00	2.101,90
1	1006	CELULA APOIO	10920	CONTEUDO	42601001	30/11/2013	63335	SERVICOS - FRETES / TRANSPORTES	CAPITALIZED		13201003.00	2.101,90
1	1004	CELULA ARIBABIBA	10576	DR-8 BAT HATARI	42601001	30/11/2013	63335	SERVICOS - FRETES / TRANSPORTES	CAPITALIZED		13201003.00	2.101,90
1	1004	CELULA ARIBABIBA	10571	DR-2 ELEKTRON	42601001	30/11/2013	63335	SERVICOS - FRETES / TRANSPORTES	CAPITALIZED		13201003.00	2.101,90
1	1004	CELULA ARIBABIBA	10574	DR-9 DISMONTI	42601001	30/11/2013	63335	SERVICOS - FRETES / TRANSPORTES	CAPITALIZED		13201003.00	2.101,90
1	1004	CELULA ARIBABIBA	10164	DF-1 HOPI HERO HANGO	42601001	30/11/2013	63335	SERVICOS - FRETES / TRANSPORTES	CAPITALIZED		13201003.00	2.101,90
1	1004	CELULA ARIBABIBA	10560	DR-1 KATAPUL	42601001	30/11/2013	63335	SERVICOS - FRETES / TRANSPORTES	CAPITALIZED		13201003.00	2.101,90
1	1004	CELULA ARIBABIBA	10167	DF-4 HOPI HERO DOG	42601001	30/11/2013	63335	SERVICOS - FRETES / TRANSPORTES	CAPITALIZED		13201003.00	2.101,90

Este documento é cópia do original, assinado digitalmente por CAMILA APARECIDA DIAS LIMA e Tribunal de Justica do Estado de Sao Paulo, protocolado em 01/03/2019 às 20:56, sob o número WJMJ19700530940.
Para conferir o original, acesse o site https://esaj.tjsp.jus.br/pastadigital/pg/abrirConferenciaDocumento.do, informe o processo 1002265-62.2016.8.26.0659 e código 4488B7B.

1	1004	CELULA ARIBABIBA	10572	DR-4 TRUKES DI PINGUIM	42601001	30/11/2013	63335	SERVICOS - FRETES / TRANSPORTES	CAPITALIZED		13201003.00	2.101,90
1	1005	CELULA INFANTASIA	10186	EF-4 FOMI AJATU	42601001	30/11/2013	63336	SERVICOS - FRETES / TRANSPORTES	CAPITALIZED		13201003.00	2.341,20
1	1005	CELULA INFANTASIA	10186	EF-4 FOMI AJATU	42601001	30/11/2013	63337	SERVICOS - FRETES / TRANSPORTES	CAPITALIZED		13201003.00	2.150,00
1	1001	CELULA WILD WEST	10600	LIMPEZA	42601001	30/09/2012	63338	COLETOR COM TAMPA FRONTAL 100 LITROS	CAPITALIZED		13201007.00	1.870,00
1	1005	CELULA INFANTASIA	10787	EV01 VIAS INFANTASIA	42601001	30/11/2013	63340	PORCA SEXTAVADA M12 (ZINCADO)	CAPITALIZED		13201003.00	3,16
1	1005	CELULA INFANTASIA	10787	EV01 VIAS INFANTASIA	42601001	30/11/2013	63341	ARRUELA M12 (NORMA DIN. 125) Z	CAPITALIZED		13201003.00	4,08
1	1004	CELULA ARIBABIBA	10560	DR-1 KATAPUL	42601001	30/11/2013	63342	PORCA SEXTAVADO M8x1.25M DIN93	CAPITALIZED		13201003.00	0,33
1	1004	CELULA ARIBABIBA	10560	DR-1 KATAPUL	42601001	30/11/2013	63343	ARRUELA LISA M5 DIN125A ZINCAD	CAPITALIZED		13201003.00	0,57
1	1004	CELULA ARIBABIBA	10560	DR-1 KATAPUL	42601001	30/11/2013	63344	PARAFUSO SEXTAVADO M12 X 30MM	CAPITALIZED		13201003.00	3,19
1	1004	CELULA ARIBABIBA	10560	DR-1 KATAPUL	42601001	30/11/2013	63345	PARAFUSO SEXTAVADO M6x35 MM DI	CAPITALIZED		13201003.00	3,48
1	1004	CELULA ARIBABIBA	10560	DR-1 KATAPUL	42601001	30/11/2013	63346	ABRACADEIRA NYLON T 50R MEDIDA	CAPITALIZED		13201003.00	3,58
1	1004	CELULA ARIBABIBA	10560	DR-1 KATAPUL	42601001	30/11/2013	63347	PARAFUSO SEXTAVADO M6x16x1 MM	CAPITALIZED		13201003.00	4,78
1	1004	CELULA ARIBABIBA	10560	DR-1 KATAPUL	42601001	30/11/2013	63348	PORCA SEXTAVADO M6x1.0MM DIN93	CAPITALIZED		13201003.00	4,4
1	1004	CELULA ARIBABIBA	10560	DR-1 KATAPUL	42601001	30/11/2013	63349	ARRUELA M12 (NORMA DIN. 125) Z	CAPITALIZED		13201003.00	6,53
1	1004	CELULA ARIBABIBA	10560	DR-1 KATAPUL	42601001	30/11/2013	63350	PORCA SEXTAVADO PARLOCK M8 DIN	CAPITALIZED		13201003.00	9,96
1	1004	CELULA ARIBABIBA	10560	DR-1 KATAPUL	42601001	30/11/2013	63351	ARRUELA LISA M20 DIN125A ZINCA	CAPITALIZED		13201003.00	9,83
1	1004	CELULA ARIBABIBA	10560	DR-1 KATAPUL	42601001	30/11/2013	63352	PARAFUSO SEXTAVADO M10x20 MM D	CAPITALIZED		13201003.00	11
1	1004	CELULA ARIBABIBA	10560	DR-1 KATAPUL	42601001	30/11/2013	63353	MARCADOR INDUSTRIAL AZUL	CAPITALIZED		13201003.00	18,73
1	1004	CELULA ARIBABIBA	10560	DR-1 KATAPUL	42601001	30/11/2013	63354	PARAFUSO SEXTAVADO M12 X 35MM	CAPITALIZED		13201003.00	18,75
1	1004	CELULA ARIBABIBA	10560	DR-1 KATAPUL	42601001	30/11/2013	63355	PARAFUSO SEXTAVADO M6x20x1 MM	CAPITALIZED		13201003.00	20,58
1	1004	CELULA ARIBABIBA	10560	DR-1 KATAPUL	42601001	30/11/2013	63356	ARRUELA LISA M10 DIN 125A ZINC	CAPITALIZED		13201003.00	21,63
1	1004	CELULA ARIBABIBA	10573	DR-5 TOKAIA	42601001	30/11/2013	63357	PORCA SEXTAVADO PARLOCK M12 DI	CAPITALIZED		13201003.00	24,27
1	1004	CELULA ARIBABIBA	10560	DR-1 KATAPUL	42601001	30/11/2013	63358	PARAFUSO SEXTAVADO M12 X 60MM	CAPITALIZED		13201003.00	28
1	1004	CELULA ARIBABIBA	10560	DR-1 KATAPUL	42601001	30/11/2013	63359	ABRACADEIRA DE 13-19 REFORCADA	CAPITALIZED		13201003.00	93,28
1	1004	CELULA ARIBABIBA	10560	DR-1 KATAPUL	42601001	30/11/2013	63360	DIAFRAGMA PARA CUICA DE FREIO	CAPITALIZED		13201003.00	614,94
1	1004	CELULA ARIBABIBA	10560	DR-1 KATAPUL	42601001	30/11/2013	63361	DIAFRAGMA PARA CUICA DE FREIO	CAPITALIZED		13201003.00	737,93
1	1004	CELULA ARIBABIBA	10560	DR-1 KATAPUL	42601001	30/11/2013	63362	DIAFRAGMA PARA CUICA DE FREIO	CAPITALIZED		13201003.00	737,93
1	1004	CELULA ARIBABIBA	10560	DR-1 KATAPUL	42601001	30/11/2013	63363	DIAFRAGMA PARA CUICA DE FREIO	CAPITALIZED		13201003.00	983,9
1	1004	CELULA ARIBABIBA	10560	DR-1 KATAPUL	42601001	30/11/2013	63364	CUICA DE FREIO COM HASTE REFOR	CAPITALIZED		13201001.00	1.706,40
1	1004	CELULA ARIBABIBA	10560	DR-1 KATAPUL	42601001	30/11/2013	63365	MOLA PRATO 30,5 X 60 X 3,5MM	CAPITALIZED		13201001.00	2.400,00
1	1004	CELULA ARIBABIBA	10560	DR-1 KATAPUL	42601001	30/11/2013	63366	DESENGRAXANTE FREE LAND 2	CAPITALIZED		13201003.00	268,63
1	1004	CELULA ARIBABIBA	10560	DR-1 KATAPUL	42601001	30/11/2013	63367	DVR STAND ALONE MARCA TECVOZ M	CAPITALIZED		13201003.00	1.089,00
1	1004	CELULA ARIBABIBA	10560	DR-1 KATAPUL	42601001	30/11/2013	63368	ESCOVA DE ACO COM CABO DE MADE	CAPITALIZED		13201003.00	2,48
1	1004	CELULA ARIBABIBA	10560	DR-1 KATAPUL	42601001	30/11/2013	63369	PARAFUSO SEXTAVADO M12 X 35MM	CAPITALIZED		13201003.00	45
1	1004	CELULA ARIBABIBA	10576	DR-8 BAT HATARI	42601001	30/11/2013	63370	ARRUELA LISA M10 (INOX)	CAPITALIZED		13201003.00	0,57
1	1004	CELULA ARIBABIBA	10576	DR-8 BAT HATARI	42601001	30/11/2013	63371	PORCA SEXTAVADA AUTO TRAVANTE	CAPITALIZED		13201003.00	1,24
1	1004	CELULA ARIBABIBA	10576	DR-8 BAT HATARI	42601001	30/11/2013	63372	ARRUELA LISA L. FISICA S 148	CAPITALIZED		13201003.00	1,38
1	1004	CELULA ARIBABIBA	10576	DR-8 BAT HATARI	42601001	30/11/2013	63373	PORCA SEXTAVADA AUTOTRAVANTE M	CAPITALIZED		13201003.00	1,81
1	1004	CELULA ARIBABIBA	10576	DR-8 BAT HATARI	42601001	30/11/2013	63374	ABRACADEIRA 1 TIPO D	CAPITALIZED		13201003.00	2,45
1	1004	CELULA ARIBABIBA	10576	DR-8 BAT HATARI	42601001	30/11/2013	63375	PORCA SEXTAVADA AUTO TRAVANTE	CAPITALIZED		13201003.00	2,49
1	1004	CELULA ARIBABIBA	10576	DR-8 BAT HATARI	42601001	30/11/2013	63376	REBITE POP CEGO 4,8X12MM S.196	CAPITALIZED		13201003.00	3,09
1	1004	CELULA ARIBABIBA	10576	DR-8 BAT HATARI	42601001	30/11/2013	63377	PARAFUSO SEXTAVADO M6x20x1 MM	CAPITALIZED		13201003.00	5,06
1	1004	CELULA ARIBABIBA	10576	DR-8 BAT HATARI	42601001	30/11/2013	63378	REBITE POP 4,8X25MM (ALUMINIO)	CAPITALIZED		13201003.00	7
1	1004	CELULA ARIBABIBA	10576	DR-8 BAT HATARI	42601001	30/11/2013	63379	PORCA SEXTAVADA AUTO TRAVANTE	CAPITALIZED		13201003.00	9,91
1	1004	CELULA ARIBABIBA	10576	DR-8 BAT HATARI	42601001	30/11/2013	63380	PORCA SEXTAVADA AUTOTRAVANTE M	CAPITALIZED		13201003.00	10,98
1	1004	CELULA ARIBABIBA	10576	DR-8 BAT HATARI	42601001	30/11/2013	63381	OLEO DESINGRIPANTE SPRAY WD 40	CAPITALIZED		13201003.00	13,27
1	1004	CELULA ARIBABIBA	10576	DR-8 BAT HATARI	42601001	30/11/2013	63382	CABO ELETRICO DE COBRE ISOLADO	CAPITALIZED		13201003.00	14
1	1004	CELULA ARIBABIBA	10576	DR-8 BAT HATARI	42601001	30/11/2013	63383	ABRACADEIRA METALICA PARA ELET	CAPITALIZED		13201003.00	17,9
1	1004	CELULA ARIBABIBA	10576	DR-8 BAT HATARI	42601001	30/11/2013	63384	PARAFUSO SEXTAVADO M20 X 140MM	CAPITALIZED		13201003.00	22,31
1	1004	CELULA ARIBABIBA	10576	DR-8 BAT HATARI	42601001	30/11/2013	63385	ROLAMENTO BLINDADO 6206 ZZ	CAPITALIZED		13201001.00	29,08
1	1004	CELULA ARIBABIBA	10576	DR-8 BAT HATARI	42601001	30/11/2013	63386	PORCA SEXTAVADO PARLOCK M12 DI	CAPITALIZED		13201003.00	31,53
1	1004	CELULA ARIBABIBA	10576	DR-8 BAT HATARI	42601001	30/11/2013	63387	CUPILHA 5/32 X 3	CAPITALIZED		13201003.00	35,01
1	1004	CELULA ARIBABIBA	10576	DR-8 BAT HATARI	42601001	30/11/2013	63388	CABO ELETRICO DE COBRE ISOLADO	CAPITALIZED		13201003.00	42
1	1004	CELULA ARIBABIBA	10576	DR-8 BAT HATARI	42601001	30/11/2013	63389	CUPILHA 5/32 X 3	CAPITALIZED		13201003.00	50,47
1	1004	CELULA ARIBABIBA	10576	DR-8 BAT HATARI	42601001	30/11/2013	63390	COLA SUPER BONDER 496 FRASCO C	CAPITALIZED		13201003.00	125,4
1	1004	CELULA ARIBABIBA	10576	DR-8 BAT HATARI	42601001	30/11/2013	63391	AMPOLA QUIMICA HVU MARCA HILTI	CAPITALIZED		13201003.00	1.406,80
1	1004	CELULA ARIBABIBA	10574	DR-9 DISMONTI	42601001	30/11/2013	63392	PARAFUSO GN 25	CAPITALIZED		13201003.00	0,6
1	1004	CELULA ARIBABIBA	10574	DR-9 DISMONTI	42601001	30/11/2013	63393	PARAFUSO GN 25	CAPITALIZED		13201003.00	2
1	1004	CELULA ARIBABIBA	10574	DR-9 DISMONTI	42601001	30/11/2013	63394	PARAFUSO GN 25	CAPITALIZED		13201003.00	4
1	1004	CELULA ARIBABIBA	10574	DR-9 DISMONTI	42601001	30/11/2013	63395	REFIL PLASTICO PARA VASSOURA N	CAPITALIZED		13201003.00	6
1	1004	CELULA ARIBABIBA	10574	DR-9 DISMONTI	42601001	30/11/2013	63396	VASSOURA TIPO GARI 60CM COM C	CAPITALIZED		13201003.00	8,95
1	1004	CELULA ARIBABIBA	10574	DR-9 DISMONTI	42601001	30/11/2013	63397	RODO DE PLASTICO COM 2 BORRAC	CAPITALIZED		13201003.00	9
1	1004	CELULA ARIBABIBA	10574	DR-9 DISMONTI	42601001	30/11/2013	63398	SACO ALVEJADO BRANCO PARA LIMP	CAPITALIZED		13201003.00	38,88
1	1004	CELULA ARIBABIBA	10574	DR-9 DISMONTI	42601001	30/11/2013	63399	MADERITE NAVAL ESPESSURA 10MM	CAPITALIZED		13201003.00	145,62
1	1004	CELULA ARIBABIBA	10574	DR-9 DISMONTI	42601001	30/11/2013	63400	REATOR ELETROMAGNETICO PARA 1	CAPITALIZED		13201003.00	220
1	1004	CELULA ARIBABIBA	10574	DR-9 DISMONTI	42601001	30/11/2013	63401	LAMPADA VAPOR METALICO 70W TEM	CAPITALIZED		13201003.00	280
1	1004	CELULA ARIBABIBA	10573	DR-5 TOKAIA	42601001	30/11/2013	63402	DVR STAND ALONE MARCA TECVOZ M	CAPITALIZED		13201003.00	1.089,00
1	1004	CELULA ARIBABIBA	10571	DR-2 ELEKTRON	42601001	30/11/2013	63403	REBITE POP 4,8X25MM (ALUMINIO)	CAPITALIZED		13201003.00	14
1	1004	CELULA ARIBABIBA	10571	DR-2 ELEKTRON	42601001	30/11/2013	63404	CABO ELETRICO DE COBRE ISOLADO	CAPITALIZED		13201003.00	14
1	1004	CELULA ARIBABIBA	10573	DR-5 TOKAIA	42601001	30/11/2013	63405	PARAFUSO SEXTAVADO M12 X 30MM	CAPITALIZED		13201003.00	27,87
1	1004	CELULA ARIBABIBA	10573	DR-5 TOKAIA	42601001	30/11/2013	63406	LAMPADA E-10 24V 3W	CAPITALIZED		13201003.00	37,52
1	1004	CELULA ARIBABIBA	10573	DR-5 TOKAIA	42601001	30/11/2013	63407	COLA LOCTITE 598 BLACK EMBALAG	CAPITALIZED		13201003.00	45,03
1	1004	CELULA ARIBABIBA	10573	DR-5 TOKAIA	42601001	30/11/2013	63408	PORCA SEXTAVADA TORQ 1/4" -20	CAPITALIZED		13201003.00	106,24
1	1004	CELULA ARIBABIBA	10573	DR-5 TOKAIA	42601001	30/11/2013	63409	ADESIVO TRAVA ROSCA LOCTITE TO	CAPITALIZED		13201003.00	176,04
1	1004	CELULA ARIBABIBA	10573	DR-5 TOKAIA	42601001	30/11/2013	63410	IMPORTADO ASTA DENTATA D41.471	CAPITALIZED		13201001.00	1.381,40
1	1004	CELULA ARIBABIBA	10573	DR-5 TOKAIA	42601001	30/11/2013	63411	ANEL TRAVA DIAM. 12MM	CAPITALIZED		13201003.00	1,81
1	1004	CELULA ARIBABIBA	10573	DR-5 TOKAIA	42601001	30/11/2013	63412	PARAFUSO CABECA CHATA ROSA SOB	CAPITALIZED		13201003.00	1,92
1	1004	CELULA ARIBABIBA	10573	DR-5 TOKAIA	42601001	30/11/2013	63413	PARAFUSO CABECA CHATA ROSA SOB	CAPITALIZED		13201003.00	2
1	1004	CELULA ARIBABIBA	10573	DR-5 TOKAIA	42601001	30/11/2013	63414	ARRUELA LISA M8 (ZINCADO)	CAPITALIZED		13201003.00	2,37
1	1004	CELULA ARIBABIBA	10573	DR-5 TOKAIA	42601001	30/11/2013	63415	PORCA SEXTAVADA AUTO TRAVANTE	CAPITALIZED		13201003.00	3,3
1	1004	CELULA ARIBABIBA	10573	DR-5 TOKAIA	42601001	30/11/2013	63416	CUPILHA 5/32" X 2"	CAPITALIZED		13201003.00	4,28
1	1004	CELULA ARIBABIBA	10573	DR-5 TOKAIA	42601001	30/11/2013	63417	ANEL TRAVA DIAM. 12MM	CAPITALIZED		13201003.00	4,6
1	1004	CELULA ARIBABIBA	10573	DR-5 TOKAIA	42601001	30/11/2013	63418	MARCADOR INDUSTRIAL AZUL	CAPITALIZED		13201003.00	9,36
1	1004	CELULA ARIBABIBA	10560	DR-1 KATAPUL	42601001	30/11/2013	63419	PORCA SEXTAVADO PARLOCK M12 DI	CAPITALIZED		13201003.00	24,27
1	1004	CELULA ARIBABIBA	10572	DR-4 TRUKES DI PINGUIM	42601001	30/11/2013	63420	DVR STAND ALONE MARCA TECVOZ M	CAPITALIZED		13201003.00	1.089,00
1	1004	CELULA ARIBABIBA	10572	DR-4 TRUKES DI PINGUIM	42601001	30/11/2013	63421	PORCA SEXTAVADO PARLOCK M8 DIN	CAPITALIZED		13201003.00	1,75
1	1004	CELULA ARIBABIBA	10572	DR-4 TRUKES DI PINGUIM	42601001	30/11/2013	63422	PORCA SEXTAVADO PARLOCK M8 DIN	CAPITALIZED		13201003.00	5,25
1	1004	CELULA ARIBABIBA	10572	DR-4 TRUKES DI PINGUIM	42601001	30/11/2013	63423	ARRUELA LISA M8 (ZINCADO)	CAPITALIZED		13201003.00	6,33
1	1004	CELULA ARIBABIBA	10572	DR-4 TRUKES DI PINGUIM	42601001	30/11/2013	63424	PORCA SEXTAVADO PARLOCK M12 DI	CAPITALIZED		13201003.00	9,71
1	1004	CELULA ARIBABIBA	10572	DR-4 TRUKES DI PINGUIM	42601001	30/11/2013	63425	ROLAMENTO NSK 6202 ZZ	CAPITALIZED		13201001.00	11,35
1	1004	CELULA ARIBABIBA	10572	DR-4 TRUKES DI PINGUIM	42601001	30/11/2013	63426	PORCA SEXTAVADA AUTO TRAVANTE	CAPITALIZED		13201003.00	14,93
1	1004	CELULA ARIBABIBA	10578	DR-7 CINEMOTION	42601001	30/11/2013	63427	DVR STAND ALONE MARCA TECVOZ M	CAPITALIZED		13201003.00	1.089,00
1	1004	CELULA ARIBABIBA	10164	DF-1 HOPI HERO HANGO	42601001	30/11/2013	63428	REATOR ELETROMAGNETICO PARA 1	CAPITALIZED		13201003.00	110
1	1004	CELULA ARIBABIBA	10164	DF-1 HOPI HERO HANGO	42601001	30/11/2013	63429	CONECTOR FEMEA RJ 45 CAT 5AMP.	CAPITALIZED		13201003.00	282,4
1	1004	CELULA ARIBABIBA	10164	DF-1 HOPI HERO HANGO	42601001	30/11/2013	63430	LAMPADA VAPOR METALICO 70W TEM	CAPITALIZED		13201003.00	350
1	1004	CELULA ARIBABIBA	10164	DF-1 HOPI HERO HANGO	42601001	30/11/2013	63431	CABO UTP 24 AWG X 4P CAT 5 FUR	CAPITALIZED		13201003.00	401,5
1	1004	CELULA ARIBABIBA	10764	DV01 VIAS ARIBABIBA	42601001	30/11/2013	63432	VALVULA ESFERICA EM PVC DIAMET	CAPITALIZED		13201003.00	13,43
1	1004	CELULA ARIBABIBA	10764	DV01 VIAS ARIBABIBA	42601001	30/11/2013	63433	COTOVELO DE PVC 90 BRANCO PAR	CAPITALIZED		13201003.00	14,36
1	1004	CELULA ARIBABIBA	10764	DV01 VIAS ARIBABIBA	42601001	30/11/2013	63434	TORNEIRA PARA JARDIM MOD.1130	CAPITALIZED		13201003.00	17,12
1	1004	CELULA ARIBABIBA	10764	DV01 VIAS ARIBABIBA	42601001	30/11/2013	63435	COTOVELO DE PVC 90 BRANCO PAR	CAPITALIZED		13201003.00	17,78
1	1004	CELULA ARIBABIBA	10764	DV01 VIAS ARIBABIBA	42601001	30/11/2013	63436	CURVA PVC MARRON 45 (COLA) DI	CAPITALIZED		13201003.00	43,36
1	1004	CELULA ARIBABIBA	10764	DV01 VIAS ARIBABIBA	42601001	30/11/2013	63437	CURVA LONGA 90 SOLDAVEL DE PV	CAPITALIZED		13201003.00	64,8
1	1004	CELULA ARIBABIBA	10764	DV01 VIAS ARIBABIBA	42601001	30/11/2013	63438	BARRA DE TUBO DE PVC PARA ESGO	CAPITALIZED		13201003.00	84,6
1	1006	CELULA APOIO	10920	CONTEUDO	42601001	30/11/2013	63439	PROTETOR SOLAR SPECTRABAN ULTR	CAPITALIZED		13201003.00	33,05
1	1002	CELULA KAMINDA MUNDI	10224	BG-5 GAMES DI KAMINDA	42601001	30/09/2012	63440	MANGUEIRA PNEUMATICA FESTO PU	CIP		13201900.00	0
1	1002	CELULA KAMINDA MUNDI	10124	BF-5 CANDIE SHOPI	42601001	30/09/2012	63441	PARAFUSO CABECA CHATA FENDA RO	CIP		13201900.00	0
1	1001	CELULA WILD WEST	10501	AR-1 RIO BRAVO	42601001	30/09/2012	63442	CABO PARA AUDIO 2X0,32MM COM B	CAPITALIZED		13201003.00	500
1	1006	CELULA APOIO	10807	GF04 OMC MANUTENÇÃO	42601001	30/09/2012	63443	BROCA ACO RAPIDO 6.0MM	CAPITALIZED		13201006.00	3,96
1	1004	CELULA ARIBABIBA	10362	DM-3 HERO SHOPI	42601001	30/11/2013	63460	FOLHA DE PAGAMENTO	CAPITALIZED		13201003.00	50.873,49
1	1004	CELULA ARIBABIBA	10274	DG-15 ENIGMA CHARADA	42601001	30/11/2013	63460	FOLHA DE PAGAMENTO	CAPITALIZED		13201003.00	50.873,49
1	1004	CELULA ARIBABIBA	10764	DV01 VIAS ARIBABIBA	42601001	30/11/2013	63460	FOLHA DE PAGAMENTO	CAPITALIZED		13201003.00	50.873,49
1	1004	CELULA ARIBABIBA	10767	DV01 ENKONTRI DI HEROIS	42601001	30/11/2013	63460	FOLHA DE PAGAMENTO	CAPITALIZED		13201003.00	50.873,49
1	1004	CELULA ARIBABIBA	10165	DF-2 EISKRIM MR FREEZE	42601001	30/11/2013	63460	FOLHA DE PAGAMENTO	CAPITALIZED		13201003.00	50.873,49
1	1004	CELULA ARIBABIBA	10573	DR-5 TOKAIA	42601001	30/11/2013	63460	FOLHA DE PAGAMENTO	CAPITALIZED		13201003.00	50.873,49
1	1006	CELULA APOIO	10920	CONTEUDO	42601001	30/11/2013	63460	FOLHA DE PAGAMENTO	CAPITALIZED		13201003.00	50.873,49
1	1004	CELULA ARIBABIBA	10576	DR-8 BAT HATARI	42601001	30/11/2013	63460	FOLHA DE PAGAMENTO	CAPITALIZED		13201003.00	50.873,49
1	1004	CELULA ARIBABIBA	10571	DR-2 ELEKTRON	42601001	30/11/2013	63460	FOLHA DE PAGAMENTO	CAPITALIZED		13201003.00	50.873,49
1	1004	CELULA ARIBABIBA	10574	DR-9 DISMONTI	42601001	30/11/2013	63460	FOLHA DE PAGAMENTO	CAPITALIZED		13201003.00	50.873,49
1	1004	CELULA ARIBABIBA	10164	DF-1 HOPI HERO HANGO	42601001	30/11/2013	63460	FOLHA DE PAGAMENTO	CAPITALIZED		13201003.00	50.873,49
1	1004	CELULA ARIBABIBA	10560	DR-1 KATAPUL	42601001	30/11/2013	63460	FOLHA DE PAGAMENTO	CAPITALIZED		13201003.00	50.873,49
1	1004	CELULA ARIBABIBA	10167	DF-4 HOPI HERO DOG	42601001	30/11/2013	63460	FOLHA DE PAGAMENTO	CAPITALIZED		13201003.00	50.873,49
1	1004	CELULA ARIBABIBA	10572	DR-4 TRUKES DI PINGUIM	42601001	30/11/2013	63460	FOLHA DE PAGAMENTO	CAPITALIZED		13201003.00	50.873,49
1	1004	CELULA ARIBABIBA	10362	DM-3 HERO SHOPI	42601001	30/11/2013	63461	EXAMES PERIODICOS	CAPITALIZED		13201003.00	45,59
1	1004	CELULA ARIBABIBA	10274	DG-15 ENIGMA CHARADA	42601001	30/11/2013	63461	EXAMES PERIODICOS	CAPITALIZED		13201003.00	45,59
1	1004	CELULA ARIBABIBA	10764	DV01 VIAS ARIBABIBA	42601001	30/11/2013	63461	EXAMES PERIODICOS	CAPITALIZED		13201003.00	45,59
1	1004	CELULA ARIBABIBA	10767	DV01 ENKONTRI DI HEROIS	42601001	30/11/2013	63461	EXAMES PERIODICOS	CAPITALIZED		13201003.00	45,59
1	1004	CELULA ARIBABIBA	10165	DF-2 EISKRIM MR FREEZE	42601001	30/11/2013	63461	EXAMES PERIODICOS	CAPITALIZED		13201003.00	45,59

fls. 98863
Este documento é cópia do original, assinado digitalmente por CAMILA APARECIDA DIAS LIMA e Tribunal de Justica do Estado de Sao Paulo, protocolado em 01/03/2019 às 20:56, sob o número WVMN19700053040.
Para conferir o original, acesse o site https://esaj.tjsp.jus.br/pastadigital/pg/abrirConferenciaDocumento.do, informe o processo 1002265-62.2016.8.26.0659 e código 4488B7B.

1	1004	CELULA ARIBABIBA	10573	DR-5 TOKAIA	42601001	30/11/2013	63461	EXAMES PERIODICOS	CAPITALIZED		13201003.00	45,59
1	1006	CELULA APOIO	10920	CONTEUDO	42601001	30/11/2013	63461	EXAMES PERIODICOS	CAPITALIZED		13201003.00	45,59
1	1004	CELULA ARIBABIBA	10576	DR-8 BAT HATARI	42601001	30/11/2013	63461	EXAMES PERIODICOS	CAPITALIZED		13201003.00	45,59
1	1004	CELULA ARIBABIBA	10571	DR-2 ELEKTRON	42601001	30/11/2013	63461	EXAMES PERIODICOS	CAPITALIZED		13201003.00	45,59
1	1004	CELULA ARIBABIBA	10574	DR-9 DISMONTI	42601001	30/11/2013	63461	EXAMES PERIODICOS	CAPITALIZED		13201003.00	45,59
1	1004	CELULA ARIBABIBA	10164	DF-1 HOPI HERO HANGO	42601001	30/11/2013	63461	EXAMES PERIODICOS	CAPITALIZED		13201003.00	45,59
1	1004	CELULA ARIBABIBA	10560	DR-1 KATAPUL	42601001	30/11/2013	63461	EXAMES PERIODICOS	CAPITALIZED		13201003.00	45,59
1	1004	CELULA ARIBABIBA	10167	DF-4 HOPI HERO DOG	42601001	30/11/2013	63461	EXAMES PERIODICOS	CAPITALIZED		13201003.00	45,59
1	1004	CELULA ARIBABIBA	10572	DR-4 TRUKES DI PINGUIM	42601001	30/11/2013	63461	EXAMES PERIODICOS	CAPITALIZED		13201003.00	45,59
1	1004	CELULA ARIBABIBA	10362	DM-3 HERO SHOPI	42601001	30/11/2013	63462	VALE TRANSPORTE	CAPITALIZED		13201003.00	30,21
1	1004	CELULA ARIBABIBA	10274	DG-15 ENIGMA CHARADA	42601001	30/11/2013	63462	VALE TRANSPORTE	CAPITALIZED		13201003.00	30,21
1	1004	CELULA ARIBABIBA	10764	DV01 VIAS ARIBABIBA	42601001	30/11/2013	63462	VALE TRANSPORTE	CAPITALIZED		13201003.00	30,21
1	1004	CELULA ARIBABIBA	10767	DV01 ENKONTRI DI HEROIS	42601001	30/11/2013	63462	VALE TRANSPORTE	CAPITALIZED		13201003.00	30,21
1	1004	CELULA ARIBABIBA	10165	DF-2 EISKRIM MR FREEZE	42601001	30/11/2013	63462	VALE TRANSPORTE	CAPITALIZED		13201003.00	30,21
1	1004	CELULA ARIBABIBA	10573	DR-5 TOKAIA	42601001	30/11/2013	63462	VALE TRANSPORTE	CAPITALIZED		13201003.00	30,21
1	1006	CELULA APOIO	10920	CONTEUDO	42601001	30/11/2013	63462	VALE TRANSPORTE	CAPITALIZED		13201003.00	30,21
1	1004	CELULA ARIBABIBA	10576	DR-8 BAT HATARI	42601001	30/11/2013	63462	VALE TRANSPORTE	CAPITALIZED		13201003.00	30,21
1	1004	CELULA ARIBABIBA	10571	DR-2 ELEKTRON	42601001	30/11/2013	63462	VALE TRANSPORTE	CAPITALIZED		13201003.00	30,21
1	1004	CELULA ARIBABIBA	10574	DR-9 DISMONTI	42601001	30/11/2013	63462	VALE TRANSPORTE	CAPITALIZED		13201003.00	30,21
1	1004	CELULA ARIBABIBA	10164	DF-1 HOPI HERO HANGO	42601001	30/11/2013	63462	VALE TRANSPORTE	CAPITALIZED		13201003.00	30,21
1	1004	CELULA ARIBABIBA	10560	DR-1 KATAPUL	42601001	30/11/2013	63462	VALE TRANSPORTE	CAPITALIZED		13201003.00	30,21
1	1004	CELULA ARIBABIBA	10167	DF-4 HOPI HERO DOG	42601001	30/11/2013	63462	VALE TRANSPORTE	CAPITALIZED		13201003.00	30,21
1	1004	CELULA ARIBABIBA	10572	DR-4 TRUKES DI PINGUIM	42601001	30/11/2013	63462	VALE TRANSPORTE	CAPITALIZED		13201003.00	30,21
1	1004	CELULA ARIBABIBA	10362	DM-3 HERO SHOPI	42601001	30/11/2013	63463	VALE TRANSPORTE	CAPITALIZED		13201003.00	983,95
1	1004	CELULA ARIBABIBA	10274	DG-15 ENIGMA CHARADA	42601001	30/11/2013	63463	VALE TRANSPORTE	CAPITALIZED		13201003.00	983,95
1	1004	CELULA ARIBABIBA	10764	DV01 VIAS ARIBABIBA	42601001	30/11/2013	63463	VALE TRANSPORTE	CAPITALIZED		13201003.00	983,95
1	1004	CELULA ARIBABIBA	10767	DV01 ENKONTRI DI HEROIS	42601001	30/11/2013	63463	VALE TRANSPORTE	CAPITALIZED		13201003.00	983,95
1	1004	CELULA ARIBABIBA	10165	DF-2 EISKRIM MR FREEZE	42601001	30/11/2013	63463	VALE TRANSPORTE	CAPITALIZED		13201003.00	983,95
1	1004	CELULA ARIBABIBA	10573	DR-5 TOKAIA	42601001	30/11/2013	63463	VALE TRANSPORTE	CAPITALIZED		13201003.00	983,95
1	1006	CELULA APOIO	10920	CONTEUDO	42601001	30/11/2013	63463	VALE TRANSPORTE	CAPITALIZED		13201003.00	983,95
1	1004	CELULA ARIBABIBA	10576	DR-8 BAT HATARI	42601001	30/11/2013	63463	VALE TRANSPORTE	CAPITALIZED		13201003.00	983,95
1	1004	CELULA ARIBABIBA	10571	DR-2 ELEKTRON	42601001	30/11/2013	63463	VALE TRANSPORTE	CAPITALIZED		13201003.00	983,95
1	1004	CELULA ARIBABIBA	10574	DR-9 DISMONTI	42601001	30/11/2013	63463	VALE TRANSPORTE	CAPITALIZED		13201003.00	983,95
1	1004	CELULA ARIBABIBA	10164	DF-1 HOPI HERO HANGO	42601001	30/11/2013	63463	VALE TRANSPORTE	CAPITALIZED		13201003.00	983,95
1	1004	CELULA ARIBABIBA	10560	DR-1 KATAPUL	42601001	30/11/2013	63463	VALE TRANSPORTE	CAPITALIZED		13201003.00	983,95
1	1004	CELULA ARIBABIBA	10167	DF-4 HOPI HERO DOG	42601001	30/11/2013	63463	VALE TRANSPORTE	CAPITALIZED		13201003.00	983,95
1	1004	CELULA ARIBABIBA	10572	DR-4 TRUKES DI PINGUIM	42601001	30/11/2013	63463	VALE TRANSPORTE	CAPITALIZED		13201003.00	983,95
1	1004	CELULA ARIBABIBA	10362	DM-3 HERO SHOPI	42601001	30/11/2013	63464	ASSISTENCIA MEDICA	CAPITALIZED		13201003.00	40,95
1	1004	CELULA ARIBABIBA	10274	DG-15 ENIGMA CHARADA	42601001	30/11/2013	63464	ASSISTENCIA MEDICA	CAPITALIZED		13201003.00	40,95
1	1004	CELULA ARIBABIBA	10764	DV01 VIAS ARIBABIBA	42601001	30/11/2013	63464	ASSISTENCIA MEDICA	CAPITALIZED		13201003.00	40,95
1	1004	CELULA ARIBABIBA	10767	DV01 ENKONTRI DI HEROIS	42601001	30/11/2013	63464	ASSISTENCIA MEDICA	CAPITALIZED		13201003.00	40,95
1	1004	CELULA ARIBABIBA	10165	DF-2 EISKRIM MR FREEZE	42601001	30/11/2013	63464	ASSISTENCIA MEDICA	CAPITALIZED		13201003.00	40,95
1	1004	CELULA ARIBABIBA	10573	DR-5 TOKAIA	42601001	30/11/2013	63464	ASSISTENCIA MEDICA	CAPITALIZED		13201003.00	40,95
1	1006	CELULA APOIO	10920	CONTEUDO	42601001	30/11/2013	63464	ASSISTENCIA MEDICA	CAPITALIZED		13201003.00	40,95
1	1004	CELULA ARIBABIBA	10576	DR-8 BAT HATARI	42601001	30/11/2013	63464	ASSISTENCIA MEDICA	CAPITALIZED		13201003.00	40,95
1	1004	CELULA ARIBABIBA	10571	DR-2 ELEKTRON	42601001	30/11/2013	63464	ASSISTENCIA MEDICA	CAPITALIZED		13201003.00	40,95
1	1004	CELULA ARIBABIBA	10574	DR-9 DISMONTI	42601001	30/11/2013	63464	ASSISTENCIA MEDICA	CAPITALIZED		13201003.00	40,95
1	1004	CELULA ARIBABIBA	10164	DF-1 HOPI HERO HANGO	42601001	30/11/2013	63464	ASSISTENCIA MEDICA	CAPITALIZED		13201003.00	40,95
1	1004	CELULA ARIBABIBA	10560	DR-1 KATAPUL	42601001	30/11/2013	63464	ASSISTENCIA MEDICA	CAPITALIZED		13201003.00	40,95
1	1004	CELULA ARIBABIBA	10167	DF-4 HOPI HERO DOG	42601001	30/11/2013	63464	ASSISTENCIA MEDICA	CAPITALIZED		13201003.00	40,95
1	1004	CELULA ARIBABIBA	10572	DR-4 TRUKES DI PINGUIM	42601001	30/11/2013	63464	ASSISTENCIA MEDICA	CAPITALIZED		13201003.00	40,95
1	1004	CELULA ARIBABIBA	10362	DM-3 HERO SHOPI	42601001	30/11/2013	63465	ASSISTENCIA MEDICA	CAPITALIZED		13201003.00	178,24
1	1004	CELULA ARIBABIBA	10274	DG-15 ENIGMA CHARADA	42601001	30/11/2013	63465	ASSISTENCIA MEDICA	CAPITALIZED		13201003.00	178,24
1	1004	CELULA ARIBABIBA	10764	DV01 VIAS ARIBABIBA	42601001	30/11/2013	63465	ASSISTENCIA MEDICA	CAPITALIZED		13201003.00	178,24
1	1004	CELULA ARIBABIBA	10767	DV01 ENKONTRI DI HEROIS	42601001	30/11/2013	63465	ASSISTENCIA MEDICA	CAPITALIZED		13201003.00	178,24
1	1004	CELULA ARIBABIBA	10165	DF-2 EISKRIM MR FREEZE	42601001	30/11/2013	63465	ASSISTENCIA MEDICA	CAPITALIZED		13201003.00	178,24
1	1004	CELULA ARIBABIBA	10573	DR-5 TOKAIA	42601001	30/11/2013	63465	ASSISTENCIA MEDICA	CAPITALIZED		13201003.00	178,24
1	1006	CELULA APOIO	10920	CONTEUDO	42601001	30/11/2013	63465	ASSISTENCIA MEDICA	CAPITALIZED		13201003.00	178,24
1	1004	CELULA ARIBABIBA	10576	DR-8 BAT HATARI	42601001	30/11/2013	63465	ASSISTENCIA MEDICA	CAPITALIZED		13201003.00	178,24
1	1004	CELULA ARIBABIBA	10571	DR-2 ELEKTRON	42601001	30/11/2013	63465	ASSISTENCIA MEDICA	CAPITALIZED		13201003.00	178,24
1	1004	CELULA ARIBABIBA	10574	DR-9 DISMONTI	42601001	30/11/2013	63465	ASSISTENCIA MEDICA	CAPITALIZED		13201003.00	178,24
1	1004	CELULA ARIBABIBA	10164	DF-1 HOPI HERO HANGO	42601001	30/11/2013	63465	ASSISTENCIA MEDICA	CAPITALIZED		13201003.00	178,24
1	1004	CELULA ARIBABIBA	10560	DR-1 KATAPUL	42601001	30/11/2013	63465	ASSISTENCIA MEDICA	CAPITALIZED		13201003.00	178,24
1	1004	CELULA ARIBABIBA	10167	DF-4 HOPI HERO DOG	42601001	30/11/2013	63465	ASSISTENCIA MEDICA	CAPITALIZED		13201003.00	178,24
1	1004	CELULA ARIBABIBA	10572	DR-4 TRUKES DI PINGUIM	42601001	30/11/2013	63465	ASSISTENCIA MEDICA	CAPITALIZED		13201003.00	178,24
1	1004	CELULA ARIBABIBA	10362	DM-3 HERO SHOPI	42601001	30/11/2013	63466	ASSISTENCIA MEDICA	CAPITALIZED		13201003.00	776,51
1	1004	CELULA ARIBABIBA	10274	DG-15 ENIGMA CHARADA	42601001	30/11/2013	63466	ASSISTENCIA MEDICA	CAPITALIZED		13201003.00	776,51
1	1004	CELULA ARIBABIBA	10764	DV01 VIAS ARIBABIBA	42601001	30/11/2013	63466	ASSISTENCIA MEDICA	CAPITALIZED		13201003.00	776,51
1	1004	CELULA ARIBABIBA	10767	DV01 ENKONTRI DI HEROIS	42601001	30/11/2013	63466	ASSISTENCIA MEDICA	CAPITALIZED		13201003.00	776,51
1	1004	CELULA ARIBABIBA	10165	DF-2 EISKRIM MR FREEZE	42601001	30/11/2013	63466	ASSISTENCIA MEDICA	CAPITALIZED		13201003.00	776,51
1	1004	CELULA ARIBABIBA	10573	DR-5 TOKAIA	42601001	30/11/2013	63466	ASSISTENCIA MEDICA	CAPITALIZED		13201003.00	776,51
1	1006	CELULA APOIO	10920	CONTEUDO	42601001	30/11/2013	63466	ASSISTENCIA MEDICA	CAPITALIZED		13201003.00	776,51
1	1004	CELULA ARIBABIBA	10576	DR-8 BAT HATARI	42601001	30/11/2013	63466	ASSISTENCIA MEDICA	CAPITALIZED		13201003.00	776,51
1	1004	CELULA ARIBABIBA	10571	DR-2 ELEKTRON	42601001	30/11/2013	63466	ASSISTENCIA MEDICA	CAPITALIZED		13201003.00	776,51
1	1004	CELULA ARIBABIBA	10574	DR-9 DISMONTI	42601001	30/11/2013	63466	ASSISTENCIA MEDICA	CAPITALIZED		13201003.00	776,51
1	1004	CELULA ARIBABIBA	10164	DF-1 HOPI HERO HANGO	42601001	30/11/2013	63466	ASSISTENCIA MEDICA	CAPITALIZED		13201003.00	776,51
1	1004	CELULA ARIBABIBA	10560	DR-1 KATAPUL	42601001	30/11/2013	63466	ASSISTENCIA MEDICA	CAPITALIZED		13201003.00	776,51
1	1004	CELULA ARIBABIBA	10167	DF-4 HOPI HERO DOG	42601001	30/11/2013	63466	ASSISTENCIA MEDICA	CAPITALIZED		13201003.00	776,51
1	1004	CELULA ARIBABIBA	10572	DR-4 TRUKES DI PINGUIM	42601001	30/11/2013	63466	ASSISTENCIA MEDICA	CAPITALIZED		13201003.00	776,51
1	1004	CELULA ARIBABIBA	10764	DV01 VIAS ARIBABIBA	42601001	30/11/2013	63467	REEMBOLSO DE DESPESA	CAPITALIZED		13201003.00	145
1	1004	CELULA ARIBABIBA	10760	DB01 BANHEIROS	42601001	30/11/2013	63468	KIT REPARO PARA TORNEIRA PRESSMATIC LU	CAPITALIZED		13201006.00	312
1	1004	CELULA ARIBABIBA	10766	DS03 SUBESTAÇÃO	42601001	30/11/2013	63469	MANGUEIRA TRANCADA REFORCADA TRANSP	CAPITALIZED		13201006.00	78,5
1	1004	CELULA ARIBABIBA	10164	DF-1 HOPI HERO HANGO	42601001	30/11/2013	63470	TRATAMENTO DE ESGOTO	CAPITALIZED		13201003.00	80,68
1	1004	CELULA ARIBABIBA	10560	DR-1 KATAPUL	42601001	30/11/2013	63471	PROGRAMACAO DE CLPS	CAPITALIZED		13201003.00	624
1	1004	CELULA ARIBABIBA	10560	DR-1 KATAPUL	42601001	30/11/2013	63472	SERVICO - MAO DE OBRA SOLDADOR QUALIFI	CAPITALIZED		13201003.00	47
1	1004	CELULA ARIBABIBA	10560	DR-1 KATAPUL	42601001	30/11/2013	63473	SERVICO - MAO DE OBRA SOLDADOR QUALIFI	CAPITALIZED		13201003.00	600
1	1004	CELULA ARIBABIBA	10573	DR-5 TOKAIA	42601001	30/11/2013	63474	MOLDE EM RESINA EPOX E ALUMINIO FUNDI	CAPITALIZED		13201001.00	13.500,00
1	1004	CELULA ARIBABIBA	10764	DV01 VIAS ARIBABIBA	42601001	30/11/2013	63475	CABO PP EXTRA-FLEXIVEL (CLASSE 5), 3 X 2,5M	CAPITALIZED		13201003.00	281,[illegible]
1	1004	CELULA ARIBABIBA	10764	DV01 VIAS ARIBABIBA	42601001	30/11/2013	63476	MASSA PARA TEXTURA	CAPITALIZED		13201003.00	519,16
1	1004	CELULA ARIBABIBA	10764	DV01 VIAS ARIBABIBA	42601001	30/11/2013	63477	CIMENTO PORTLAND CP-II F-32	CAPITALIZED		13201003.00	1.091,[illegible]
1	1004	CELULA ARIBABIBA	10578	DR-7 CINEMOTION	42601001	30/11/2013	63478	SERVICO DE RECUPERACAO EM PROJETOR CH	CAPITALIZED		13201006.00	720
1	1004	CELULA ARIBABIBA	10560	DR-1 KATAPUL	42601001	30/11/2013	63479	IMPORTACAO - IMPORTACAO EM ANDAMENT	CAPITALIZED		13201001.00	976,5
1	1004	CELULA ARIBABIBA	10560	DR-1 KATAPUL	42601001	30/11/2013	63480	IMPORTACAO - IMPORTACAO EM ANDAMENT	CAPITALIZED		13201001.00	5.691,55
1	1004	CELULA ARIBABIBA	10764	DV01 VIAS ARIBABIBA	42601001	30/11/2013	63481	BARRA ROSCADA EM FERRO M12 DE 1M DE C	CAPITALIZED		13201003.00	49[illegible]
1	1004	CELULA ARIBABIBA	10560	DR-1 KATAPUL	42601001	30/11/2013	63482	SERVICO DE TESTE DE MAGNOFLUX COM TEC	CAPITALIZED		13201003.00	326,32
1	1004	CELULA ARIBABIBA	10560	DR-1 KATAPUL	42601001	30/11/2013	63483	SERVICO DE TESTE DE MAGNOFLUX COM TEC	CAPITALIZED		13201003.00	1.300,00
1	1004	CELULA ARIBABIBA	10560	DR-1 KATAPUL	42601001	30/11/2013	63484	SERVICO DE TESTE DE MAGNOFLUX COM TEC	CAPITALIZED		13201003.00	4.900,00
1	1004	CELULA ARIBABIBA	10576	DR-8 BAT HATARI	42601001	30/09/2012	63485	QUADRO COMANDO 800X600X200 MM C/ FL	CAPITALIZED		13201003.00	8.142,[illegible]
1	1004	CELULA ARIBABIBA	10564	DR-5 HULA HUPI	42601001	30/09/2012	63486	QUADRO COMANDO 800X600X200 MM C/ FL	CAPITALIZED		13201003.00	8.142,[illegible]
1	1002	CELULA KAMINDA MUNDI	10520	BE-2 CINETRION	42601001	30/09/2012	63512	LIMPADORA EXTRATORA KACHER MODELO PU	CAPITALIZED		13201006.00	3.160,00
1	1005	CELULA INFANTASIA	10589	EE-1 TRAKITANAS A - MAQUINAS DE BOLINHA	42601001	30/09/2012	63543	LAVADORA DE ALTA PRESSAO KARCHER HD 6	CAPITALIZED		13201006.00	2.650,00
1	1006	CELULA APOIO	10600	LIMPEZA	42601001	30/09/2012	63544	LAVADORA DE ALTA PRESSAO MARCA KARCH	CAPITALIZED		13201006.00	1.000,00
1	1006	CELULA APOIO	11003	GERENCIA DE MANUTENÇÃO	42601001	30/09/2012	63545	LAVADORA DE ALTA PRESSAO KARCHER HD 6	CAPITALIZED		13201006.00	5.300,00
1	1004	CELULA ARIBABIBA	10576	DR-8 BAT HATARI	42601001	30/09/2012	63553	SERVICO DE REFORMA EM PAINEL ELETRICO	CAPITALIZED		13201003.00	19.866,00
1	1004	CELULA ARIBABIBA	10764	DV01 VIAS ARIBABIBA	42601001	30/11/2013	63565	SERVICO DE RECUPERACAO EM AMPLIFICADO	CAPITALIZED		13201006.00	1.020,00
1	1004	CELULA ARIBABIBA	10576	DR-8 BAT HATARI	42601001	30/11/2013	63574	TINTA SUMASTIC 228 - ALUMINIO , GALAO 3,6	CAPITALIZED		13201003.00	311,54
1	1002	CELULA KAMINDA MUNDI	10224	BG-5 GAMES DI KAMINDA	42601001	30/09/2012	63575	PLACA EM PVC 3 MM X 1.50	CIP		13201900.00	0
1	1004	CELULA ARIBABIBA	10764	DV01 VIAS ARIBABIBA	42601001	30/11/2013	63576	ELEMENTOS DE COMUNICACAO VISUAL	CAPITALIZED		13201003.00	85.180,90
1	1004	CELULA ARIBABIBA	10362	DM-3 HERO SHOPI	42601001	30/11/2013	63576	ELEMENTOS DE COMUNICACAO VISUAL	CAPITALIZED		13201003.00	85.180,90
1	1004	CELULA ARIBABIBA	10274	DG-15 ENIGMA CHARADA	42601001	30/11/2013	63576	ELEMENTOS DE COMUNICACAO VISUAL	CAPITALIZED		13201003.00	85.180,90
1	1004	CELULA ARIBABIBA	10767	DV01 ENKONTRI DI HEROIS	42601001	30/11/2013	63576	ELEMENTOS DE COMUNICACAO VISUAL	CAPITALIZED		13201003.00	85.180,90
1	1004	CELULA ARIBABIBA	10165	DF-2 EISKRIM MR FREEZE	42601001	30/11/2013	63576	ELEMENTOS DE COMUNICACAO VISUAL	CAPITALIZED		13201003.00	85.180,90
1	1004	CELULA ARIBABIBA	10573	DR-5 TOKAIA	42601001	30/11/2013	63576	ELEMENTOS DE COMUNICACAO VISUAL	CAPITALIZED		13201003.00	85.180,90
1	1006	CELULA APOIO	10920	CONTEUDO	42601001	30/11/2013	63576	ELEMENTOS DE COMUNICACAO VISUAL	CAPITALIZED		13201003.00	85.180,90
1	1004	CELULA ARIBABIBA	10576	DR-8 BAT HATARI	42601001	30/11/2013	63576	ELEMENTOS DE COMUNICACAO VISUAL	CAPITALIZED		13201003.00	85.180,90
1	1004	CELULA ARIBABIBA	10571	DR-2 ELEKTRON	42601001	30/11/2013	63576	ELEMENTOS DE COMUNICACAO VISUAL	CAPITALIZED		13201003.00	85.180,90
1	1004	CELULA ARIBABIBA	10574	DR-9 DISMONTI	42601001	30/11/2013	63576	ELEMENTOS DE COMUNICACAO VISUAL	CAPITALIZED		13201003.00	85.180,90
1	1004	CELULA ARIBABIBA	10164	DF-1 HOPI HERO HANGO	42601001	30/11/2013	63576	ELEMENTOS DE COMUNICACAO VISUAL	CAPITALIZED		13201003.00	85.180,90
1	1004	CELULA ARIBABIBA	10560	DR-1 KATAPUL	42601001	30/11/2013	63576	ELEMENTOS DE COMUNICACAO VISUAL	CAPITALIZED		13201003.00	85.180,90
1	1004	CELULA ARIBABIBA	10167	DF-4 HOPI HERO DOG	42601001	30/11/2013	63576	ELEMENTOS DE COMUNICACAO VISUAL	CAPITALIZED		13201003.00	85.180,90
1	1004	CELULA ARIBABIBA	10572	DR-4 TRUKES DI PINGUIM	42601001	30/11/2013	63576	ELEMENTOS DE COMUNICACAO VISUAL	CAPITALIZED		13201003.00	85.180,90
1	1004	CELULA ARIBABIBA	10576	DR-8 BAT HATARI	42601001	30/11/2013	63577	ELEMENTOS DE COMUNICACAO VISUAL	CAPITALIZED		13201003.00	191.356,[illegible]
1	1005	CELULA INFANTASIA	10789	EC01 FONTE LOONEY TUNES	42601001	30/11/2013	63578	BONECA EM ISOPOR	CAPITALIZED		13201003.00	4.000,00
1	1005	CELULA INFANTASIA	10789	EC01 FONTE LOONEY TUNES	42601001	30/11/2013	63579	BONECA FIBRA DE VIDRO	CAPITALIZED		13201003.00	5.800,00
1	1004	CELULA ARIBABIBA	10576	DR-8 BAT HATARI	42601001	30/11/2013	63580	SERVICO DE FURACAO EM BASE DE CONCRET(	CAPITALIZED		13201003.00	854,[illegible]
1	1004	CELULA ARIBABIBA	10576	DR-8 BAT HATARI	42601001	30/11/2013	63581	SERVICO DE FURACAO EM BASE DE CONCRET(	CAPITALIZED		13201003.00	5.446,[illegible]
1	1002	CELULA KAMINDA MUNDI	10224	BG-5 GAMES DI KAMINDA	42601001	30/09/2012	63582	SERVICOS POR ADMINISTRACAO INSTALACAO	CIP		13201900.00	0

fls. 98864
Este documento é cópia do original, assinado digitalmente por CAMILA APARECIDA DIAS LIMA e Tribunal de Justiça do Estado de São Paulo, protocolado em 01/03/2019 às 20:56, sob o número WJMJ19700530340.
Para conferir o original, acesse o site https://esaj.tjsp.jus.br/pastadigital/pg/abrirConferenciaDocumento.do, informe o processo 1002265-62.2016.8.26.0659 e código 4488B7B.

1	1004	CELULA ARIBABIBA	10574	DR-9 DISMONTI	42601001	30/11/2013	63583	FECHO CINTO DE SEGURANCA FEMEA COM FI	CAPITALIZED		13201001.00	2.700,00
1	1004	CELULA ARIBABIBA	10164	DF-1 HOPI HERO HANGO	42601001	30/11/2013	63585	DILUENTE NR. 951 GALAO 5 LT .(FORNECEDO	CAPITALIZED		13201003.00	91,76
1	1004	CELULA ARIBABIBA	10164	DF-1 HOPI HERO HANGO	42601001	30/11/2013	63586	CABO PARA ROLO DE PINTURA 23CM	CAPITALIZED		13201003.00	10,4
1	1004	CELULA ARIBABIBA	10164	DF-1 HOPI HERO HANGO	42601001	30/11/2013	63587	ROLO PARA PINTURA LA DE CARNEIRO SEM C	CAPITALIZED		13201003.00	32
1	1005	CELULA INFANTASIA	10589	EE-1 TRAKITANAS A - MAQUINAS DE BOLINHA	42601001	30/11/2013	63588	SERVICOS / DESPESAS GERAIS - PROPAGANDA	CAPITALIZED		13201003.00	5.000,00
1	1004	CELULA ARIBABIBA	10576	DR-8 BAT HATARI	42601001	30/11/2013	63589	SERVICO DE USINAGEM DE BUCHAS,PARAFUS	CAPITALIZED		13201006.00	1.650,00
1	1004	CELULA ARIBABIBA	10576	DR-8 BAT HATARI	42601001	30/11/2013	63590	SERVICO DE USINAGEM DE BUCHAS,PARAFUS	CAPITALIZED		13201006.00	520
1	1004	CELULA ARIBABIBA	10574	DR-9 DISMONTI	42601001	30/11/2013	63591	SERVICO DE USINAGEM DE BUCHAS,PARAFUS	CAPITALIZED		13201006.00	2.240,00
1	1004	CELULA ARIBABIBA	10767	DV01 ENKONTRI DI HEROIS	42601001	30/11/2013	63592	CONFECCAO BONECOS SUPERMAN/MULHER	CAPITALIZED		13201003.00	50.000,00
1	1004	CELULA ARIBABIBA	10560	DR-1 KATAPUL	42601001	30/11/2013	63593	SERVICO DE USINAGEM DE BUCHAS,PARAFUS	CAPITALIZED		13201006.00	3.945,00
1	1004	CELULA ARIBABIBA	10571	DR-2 ELEKTRON	42601001	30/11/2013	63594	MATERIAIS CONSUMIVEIS DIVERSOS MECANI	CAPITALIZED		13201003.00	1.107,00
1	1004	CELULA ARIBABIBA	10576	DR-8 BAT HATARI	42601001	30/11/2013	63595	ESTRUTURAS METALICAS	CAPITALIZED		13201003.00	20.000,00
1	1004	CELULA ARIBABIBA	10764	DV01 VIAS ARIBABIBA	42601001	30/11/2013	63596	ELEMENTOS DE COMUNICACAO VISUAL	CAPITALIZED		13201003.00	4.108,40
1	1004	CELULA ARIBABIBA	10362	DM-3 HERO SHOPI	42601001	30/11/2013	63596	ELEMENTOS DE COMUNICACAO VISUAL	CAPITALIZED		13201003.00	4.108,40
1	1004	CELULA ARIBABIBA	10274	DG-15 ENIGMA CHARADA	42601001	30/11/2013	63596	ELEMENTOS DE COMUNICACAO VISUAL	CAPITALIZED		13201003.00	4.108,40
1	1004	CELULA ARIBABIBA	10767	DV01 ENKONTRI DI HEROIS	42601001	30/11/2013	63596	ELEMENTOS DE COMUNICACAO VISUAL	CAPITALIZED		13201003.00	4.108,40
1	1004	CELULA ARIBABIBA	10165	DF-2 EISKRIM MR FREEZE	42601001	30/11/2013	63596	ELEMENTOS DE COMUNICACAO VISUAL	CAPITALIZED		13201003.00	4.108,40
1	1004	CELULA ARIBABIBA	10573	DR-5 TOKAIA	42601001	30/11/2013	63596	ELEMENTOS DE COMUNICACAO VISUAL	CAPITALIZED		13201003.00	4.108,40
1	1006	CELULA APOIO	10920	CONTEUDO	42601001	30/11/2013	63596	ELEMENTOS DE COMUNICACAO VISUAL	CAPITALIZED		13201003.00	4.108,40
1	1004	CELULA ARIBABIBA	10576	DR-8 BAT HATARI	42601001	30/11/2013	63596	ELEMENTOS DE COMUNICACAO VISUAL	CAPITALIZED		13201003.00	4.108,40
1	1004	CELULA ARIBABIBA	10571	DR-2 ELEKTRON	42601001	30/11/2013	63596	ELEMENTOS DE COMUNICACAO VISUAL	CAPITALIZED		13201003.00	4.108,40
1	1004	CELULA ARIBABIBA	10574	DR-9 DISMONTI	42601001	30/11/2013	63596	ELEMENTOS DE COMUNICACAO VISUAL	CAPITALIZED		13201003.00	4.108,40
1	1004	CELULA ARIBABIBA	10164	DF-1 HOPI HERO HANGO	42601001	30/11/2013	63596	ELEMENTOS DE COMUNICACAO VISUAL	CAPITALIZED		13201003.00	4.108,40
1	1004	CELULA ARIBABIBA	10560	DR-1 KATAPUL	42601001	30/11/2013	63596	ELEMENTOS DE COMUNICACAO VISUAL	CAPITALIZED		13201003.00	4.108,40
1	1004	CELULA ARIBABIBA	10167	DF-4 HOPI HERO DOG	42601001	30/11/2013	63596	ELEMENTOS DE COMUNICACAO VISUAL	CAPITALIZED		13201003.00	4.108,40
1	1004	CELULA ARIBABIBA	10572	DR-4 TRUKES DI PINGUIM	42601001	30/11/2013	63596	ELEMENTOS DE COMUNICACAO VISUAL	CAPITALIZED		13201003.00	4.108,40
1	1001	CELULA WILD WEST	10508	AR-12 MONTANHA RUSSA	42601001	30/09/2012	63597	SERVICOS / DESPESAS GERAIS - MANUTENCA(	CIP		13201900.00	9.000,00
1	1005	CELULA INFANTASIA	10481	SHOWS - KLAP KLAP	42601001	30/11/2013	63598	CONFECCAO BONECOS PERNALONGA/PATOLI	CAPITALIZED		13201003.00	45.000,00
1	1004	CELULA ARIBABIBA	10164	DF-1 HOPI HERO HANGO	42601001	30/11/2013	63599	REJUNTE COR CINZA QUARTZOLIT (NAO ESTO	CAPITALIZED		13201003.00	140,06
1	1004	CELULA ARIBABIBA	10164	DF-1 HOPI HERO HANGO	42601001	30/11/2013	63600	CIMENTO PORTLAND CP-II F-32 (NAO ESTOCA	CAPITALIZED		13201003.00	627,75
1	1004	CELULA ARIBABIBA	10164	DF-1 HOPI HERO HANGO	42601001	30/11/2013	63601	ARGAMASSA CIMENTCOLA USO INTERNO SAC	CAPITALIZED		13201003.00	633,5
1	1004	CELULA ARIBABIBA	10764	DV01 VIAS ARIBABIBA	42601001	30/11/2013	63602	BLOCO DE CONCRETO VEDACAO 15 X 19 X 39	CAPITALIZED		13201003.00	2.590,00
1	1004	CELULA ARIBABIBA	10560	DR-1 KATAPUL	42601001	30/11/2013	63603	SERVICO DE USINAGEM DE BUCHAS,PARAFUS	CAPITALIZED		13201006.00	78,5
1	1004	CELULA ARIBABIBA	10560	DR-1 KATAPUL	42601001	30/11/2013	63604	SERVICO DE USINAGEM DE BUCHAS,PARAFUS	CAPITALIZED		13201006.00	95
1	1004	CELULA ARIBABIBA	10576	DR-8 BAT HATARI	42601001	30/11/2013	63605	SERVICO DE USINAGEM DE BUCHAS,PARAFUS	CAPITALIZED		13201006.00	185
1	1004	CELULA ARIBABIBA	10560	DR-1 KATAPUL	42601001	30/11/2013	63606	SERVICO DE USINAGEM DE BUCHAS,PARAFUS	CAPITALIZED		13201006.00	862,5
1	1004	CELULA ARIBABIBA	10560	DR-1 KATAPUL	42601001	30/11/2013	63607	SERVICO DE USINAGEM DE BUCHAS,PARAFUS	CAPITALIZED		13201006.00	1.905,00
1	1004	CELULA ARIBABIBA	10571	DR-2 ELEKTRON	42601001	30/11/2013	63608	SERVICO EM MANUTENCAO EM COMPRESSO	CAPITALIZED		13201006.00	580
1	1001	CELULA WILD WEST	10508	AR-12 MONTANHA RUSSA	42601001	30/09/2012	63609	SERVICOS / DESPESAS GERAIS - MANUTENCA(	CIP		13201900.00	9.855,00
1	1004	CELULA ARIBABIBA	10576	DR-8 BAT HATARI	42601001	30/11/2013	63610	SERVICO - MAO DE OBRA SOLDADOR QUALIFI	CAPITALIZED		13201003.00	600
1	1002	CELULA KAMINDA MUNDI	10124	BF-5 CANDIE SHOPI	42601001	30/09/2012	63611	SERVICOS / DESPESAS GERAIS - PROPAGANDA	CIP		13201900.00	[illegible]
1	1004	CELULA ARIBABIBA	10164	DF-1 HOPI HERO HANGO	42601001	30/11/2013	63612	PORCELLANATO ALTO TRAFEGO COEFICIENTE	CAPITALIZED		13201003.00	13.106,23
1	1004	CELULA ARIBABIBA	10164	DF-1 HOPI HERO HANGO	42601001	30/11/2013	63613	DISCO DE CORTE DIAMANTADO DIAMETRO 1:	CAPITALIZED		13201006.00	549,5
1	1004	CELULA ARIBABIBA	10764	DV01 VIAS ARIBABIBA	42601001	30/11/2013	63614	CURVA LONGA NOVENTA GRAUS PVC BRANC(	CAPITALIZED		13201003.00	[illegible]
1	1004	CELULA ARIBABIBA	10764	DV01 VIAS ARIBABIBA	42601001	30/11/2013	63615	PEDRISCO (UNIDADE - 6 METROS CUBICOS) (N	CAPITALIZED		13201003.00	492,01
1	1004	CELULA ARIBABIBA	10764	DV01 VIAS ARIBABIBA	42601001	30/11/2013	63616	AREIA MEDIA PARA CONSTRUCAO CIVIL (NAO	CAPITALIZED		13201003.00	387,18
1	1004	CELULA ARIBABIBA	10764	DV01 VIAS ARIBABIBA	42601001	30/11/2013	63617	CIMENTO PORTLAND CP-II F-32 (NAO ESTOCA	CAPITALIZED		13201003.00	406
1	1004	CELULA ARIBABIBA	10572	DR-4 TRUKES DI PINGUIM	42601001	30/11/2013	63618	CATRACA MARCA MADS COD 6CAT 00001 RB/	CAPITALIZED		13201003.00	2.798,00
1	1004	CELULA ARIBABIBA	10576	DR-8 BAT HATARI	42601001	30/11/2013	63619	CATRACA MARCA MADS COD 6CAT 00001 RB/	CAPITALIZED		13201003.00	2.798,00
1	1004	CELULA ARIBABIBA	10764	DV01 VIAS ARIBABIBA	42601001	30/11/2013	63620	FITA TELADA AUTO ADESICA ROLO COM 50M	CAPITALIZED		13201003.00	51,66
1	1004	CELULA ARIBABIBA	10560	DR-1 KATAPUL	42601001	30/11/2013	63621	SERVICO DE USINAGEM DE BUCHAS,PARAFUS	CAPITALIZED		13201006.00	639,6
1	1004	CELULA ARIBABIBA	10560	DR-1 KATAPUL	42601001	30/11/2013	63622	SERVICO DE USINAGEM DE BUCHAS,PARAFUS	CAPITALIZED		13201006.00	602
1	1004	CELULA ARIBABIBA	10560	DR-1 KATAPUL	42601001	30/11/2013	63623	SERVICO DE USINAGEM DE BUCHAS,PARAFUS	CAPITALIZED		13201006.00	1.452,00
1	1004	CELULA ARIBABIBA	10560	DR-1 KATAPUL	42601001	30/11/2013	63624	SERVICO DE USINAGEM DE BUCHAS,PARAFUS	CAPITALIZED		13201006.00	260
1	1004	CELULA ARIBABIBA	10560	DR-1 KATAPUL	42601001	30/11/2013	63625	SERVICO DE USINAGEM DE BUCHAS,PARAFUS	CAPITALIZED		13201006.00	780
1	1004	CELULA ARIBABIBA	10560	DR-1 KATAPUL	42601001	30/11/2013	63626	SERVICO DE USINAGEM EM ACOPLAMENTO	CAPITALIZED		13201006.00	350
1	1006	CELULA APOIO	10920	CONTEUDO	42601001	30/11/2013	63627	SERVICO DE TRADUTOR INTERPRETE INGLES/I	CAPITALIZED		13201003.00	4.300,00
1	1004	CELULA ARIBABIBA	10560	DR-1 KATAPUL	42601001	30/11/2013	63628	POS FILTRO COALESCENTE MARCA INGERSOLI	CAPITALIZED		13201001.00	630
1	1004	CELULA ARIBABIBA	10560	DR-1 KATAPUL	42601001	30/11/2013	63629	SECADOR DE AR COMPRIMIDO POR REFRIGER	CAPITALIZED		13201006.00	4.409,00
1	1004	CELULA ARIBABIBA	10560	DR-1 KATAPUL	42601001	30/11/2013	63630	COMPRESSOR DE AR PARAFUSO ROTATIVO LU	CAPITALIZED		13201006.00	17.409,00
1	1004	CELULA ARIBABIBA	10573	DR-5 TOKAIA	42601001	30/11/2013	63631	COMPRESSOR DE AR PARAFUSO ROTATIVO LU	CAPITALIZED		13201006.00	15.741,00
1	1004	CELULA ARIBABIBA	10560	DR-1 KATAPUL	42601001	30/11/2013	63632	PRE FILTRO COALESCENTE MARCA INGERSOLI	CAPITALIZED		13201001.00	576
1	1005	CELULA INFANTASIA	10590	ER-2 GIRANDA DI MUSIK	42601001	30/11/2013	63633	SERVICOS / DESPESAS GERAIS - MAO DE OBRA	CAPITALIZED		13201003.00	30.000,00
1	1005	CELULA INFANTASIA	10590	ER-2 GIRANDA DI MUSIK	42601001	30/11/2013	63634	SERVICOS / DESPESAS GERAIS - MAO DE OBRA	CAPITALIZED		13201003.00	15.000,00
1	1004	CELULA ARIBABIBA	10764	DV01 VIAS ARIBABIBA	42601001	30/11/2013	63635	SERVICO - MAO DE OBRA - MECANICO MONT	CAPITALIZED		13201003.00	40.507,76
1	1004	CELULA ARIBABIBA	10362	DM-3 HERO SHOPI	42601001	30/11/2013	63635	SERVICO - MAO DE OBRA - MECANICO MONT	CAPITALIZED		13201003.00	40.507,76
1	1004	CELULA ARIBABIBA	10274	DG-15 ENIGMA CHARADA	42601001	30/11/2013	63635	SERVICO - MAO DE OBRA - MECANICO MONT	CAPITALIZED		13201003.00	40.507,76
1	1004	CELULA ARIBABIBA	10767	DV01 ENKONTRI DI HEROIS	42601001	30/11/2013	63635	SERVICO - MAO DE OBRA - MECANICO MONT	CAPITALIZED		13201003.00	40.507,76
1	1004	CELULA ARIBABIBA	10165	DF-2 EISKRIM MR FREEZE	42601001	30/11/2013	63635	SERVICO - MAO DE OBRA - MECANICO MONT	CAPITALIZED		13201003.00	40.507,76
1	1004	CELULA ARIBABIBA	10573	DR-5 TOKAIA	42601001	30/11/2013	63635	SERVICO - MAO DE OBRA - MECANICO MONT	CAPITALIZED		13201003.00	40.507,76
1	1006	CELULA APOIO	10920	CONTEUDO	42601001	30/11/2013	63635	SERVICO - MAO DE OBRA - MECANICO MONT	CAPITALIZED		13201003.00	40.507,76
1	1004	CELULA ARIBABIBA	10576	DR-8 BAT HATARI	42601001	30/11/2013	63635	SERVICO - MAO DE OBRA - MECANICO MONT	CAPITALIZED		13201003.00	40.507,76
1	1004	CELULA ARIBABIBA	10571	DR-2 ELEKTRON	42601001	30/11/2013	63635	SERVICO - MAO DE OBRA - MECANICO MONT	CAPITALIZED		13201003.00	40.507,76
1	1004	CELULA ARIBABIBA	10574	DR-9 DISMONTI	42601001	30/11/2013	63635	SERVICO - MAO DE OBRA - MECANICO MONT	CAPITALIZED		13201003.00	40.507,76
1	1004	CELULA ARIBABIBA	10164	DF-1 HOPI HERO HANGO	42601001	30/11/2013	63635	SERVICO - MAO DE OBRA - MECANICO MONT	CAPITALIZED		13201003.00	40.507,76
1	1004	CELULA ARIBABIBA	10560	DR-1 KATAPUL	42601001	30/11/2013	63635	SERVICO - MAO DE OBRA - MECANICO MONT	CAPITALIZED		13201003.00	40.507,76
1	1004	CELULA ARIBABIBA	10167	DF-4 HOPI HERO DOG	42601001	30/11/2013	63635	SERVICO - MAO DE OBRA - MECANICO MONT	CAPITALIZED		13201003.00	40.507,76
1	1004	CELULA ARIBABIBA	10572	DR-4 TRUKES DI PINGUIM	42601001	30/11/2013	63635	SERVICO - MAO DE OBRA - MECANICO MONT	CAPITALIZED		13201003.00	40.507,76
1	1004	CELULA ARIBABIBA	10576	DR-8 BAT HATARI	42601001	30/11/2013	63636	SERVICO DE MAO DE OBRA DE PINTOR	CAPITALIZED		13201003.00	6.353,60
1	1004	CELULA ARIBABIBA	10560	DR-1 KATAPUL	42601001	30/11/2013	63637	SERVICO DE MAO DE OBRA DE OFICIAL DE ELE	CAPITALIZED		13201003.00	7.198,40
1	1004	CELULA ARIBABIBA	10576	DR-8 BAT HATARI	42601001	30/11/2013	63638	SERVICO DE MAO DE OBRA DE OFICIAL DE ELE	CAPITALIZED		13201003.00	14.432,00
1	1004	CELULA ARIBABIBA	10573	DR-5 TOKAIA	42601001	30/11/2013	63639	SERVICO DE MAO DE OBRA DE OFICIAL DE ELE	CAPITALIZED		13201003.00	14.432,00
1	1004	CELULA ARIBABIBA	10572	DR-4 TRUKES DI PINGUIM	42601001	30/11/2013	63640	SERVICO - MAO DE OBRA - MECANICO MONT	CAPITALIZED		13201003.00	14.080,00
1	1004	CELULA ARIBABIBA	10576	DR-8 BAT HATARI	42601001	30/11/2013	63641	SERVICO - MAO DE OBRA - MECANICO MONT	CAPITALIZED		13201003.00	14.080,00
1	1004	CELULA ARIBABIBA	10576	DR-8 BAT HATARI	42601001	30/11/2013	63642	SERVICO - MAO DE OBRA - MECANICO MONT	CAPITALIZED		13201003.00	14.080,00
1	1004	CELULA ARIBABIBA	10560	DR-1 KATAPUL	42601001	30/11/2013	63643	SERVICO - MAO DE OBRA MECANICO LIDER	CAPITALIZED		13201003.00	7.040,00
1	1004	CELULA ARIBABIBA	10164	DF-1 HOPI HERO HANGO	42601001	30/11/2013	63644	SERVICOS / DESPESAS GERAIS - PROPAGANDA	CAPITALIZED		13201003.00	8.000,00
1	1004	CELULA ARIBABIBA	10362	DM-3 HERO SHOPI	42601001	30/11/2013	63645	SERVICOS / DESPESAS GERAIS - PROPAGANDA	CAPITALIZED		13201003.00	22.400,00
1	1004	CELULA ARIBABIBA	10274	DG-15 ENIGMA CHARADA	42601001	30/11/2013	63645	SERVICOS / DESPESAS GERAIS - PROPAGANDA	CAPITALIZED		13201003.00	22.400,00
1	1004	CELULA ARIBABIBA	10764	DV01 VIAS ARIBABIBA	42601001	30/11/2013	63645	SERVICOS / DESPESAS GERAIS - PROPAGANDA	CAPITALIZED		13201003.00	22.400,00
1	1004	CELULA ARIBABIBA	10767	DV01 ENKONTRI DI HEROIS	42601001	30/11/2013	63645	SERVICOS / DESPESAS GERAIS - PROPAGANDA	CAPITALIZED		13201003.00	22.400,00
1	1004	CELULA ARIBABIBA	10165	DF-2 EISKRIM MR FREEZE	42601001	30/11/2013	63645	SERVICOS / DESPESAS GERAIS - PROPAGANDA	CAPITALIZED		13201003.00	22.400,00
1	1004	CELULA ARIBABIBA	10573	DR-5 TOKAIA	42601001	30/11/2013	63645	SERVICOS / DESPESAS GERAIS - PROPAGANDA	CAPITALIZED		13201003.00	22.400,00
1	1006	CELULA APOIO	10920	CONTEUDO	42601001	30/11/2013	63645	SERVICOS / DESPESAS GERAIS - PROPAGANDA	CAPITALIZED		13201003.00	22.400,00
1	1004	CELULA ARIBABIBA	10576	DR-8 BAT HATARI	42601001	30/11/2013	63645	SERVICOS / DESPESAS GERAIS - PROPAGANDA	CAPITALIZED		13201003.00	22.400,00
1	1004	CELULA ARIBABIBA	10571	DR-2 ELEKTRON	42601001	30/11/2013	63645	SERVICOS / DESPESAS GERAIS - PROPAGANDA	CAPITALIZED		13201003.00	22.400,00
1	1004	CELULA ARIBABIBA	10574	DR-9 DISMONTI	42601001	30/11/2013	63645	SERVICOS / DESPESAS GERAIS - PROPAGANDA	CAPITALIZED		13201003.00	22.400,00
1	1004	CELULA ARIBABIBA	10164	DF-1 HOPI HERO HANGO	42601001	30/11/2013	63645	SERVICOS / DESPESAS GERAIS - PROPAGANDA	CAPITALIZED		13201003.00	22.400,00
1	1004	CELULA ARIBABIBA	10560	DR-1 KATAPUL	42601001	30/11/2013	63645	SERVICOS / DESPESAS GERAIS - PROPAGANDA	CAPITALIZED		13201003.00	22.400,00
1	1004	CELULA ARIBABIBA	10167	DF-4 HOPI HERO DOG	42601001	30/11/2013	63645	SERVICOS / DESPESAS GERAIS - PROPAGANDA	CAPITALIZED		13201003.00	22.400,00
1	1004	CELULA ARIBABIBA	10572	DR-4 TRUKES DI PINGUIM	42601001	30/11/2013	63645	SERVICOS / DESPESAS GERAIS - PROPAGANDA	CAPITALIZED		13201003.00	22.400,00
1	1004	CELULA ARIBABIBA	10764	DV01 VIAS ARIBABIBA	42601001	30/11/2013	63646	SERVICO DE RECUPERACAO DE AUTO FALANT	CAPITALIZED		13201006.00	1.600,00
1	1004	CELULA ARIBABIBA	10766	DS03 SUBESTAÇÃO	42601001	30/11/2013	63647	SERVICO DE EXECUCAO DE CONSTRUCAO CIV	CAPITALIZED		13201003.00	60.087,86
1	1004	CELULA ARIBABIBA	10560	DR-1 KATAPUL	42601001	30/11/2013	63648	SERVICO DE ENSAIO PARTICULA MAGNETICA	CAPITALIZED		13201003.00	1.760,00
1	1004	CELULA ARIBABIBA	10164	DF-1 HOPI HERO HANGO	42601001	30/11/2013	63649	REEMBOLSO DE DESPESA	CAPITALIZED		13201003.00	51,88
1	1004	CELULA ARIBABIBA	10574	DR-9 DISMONTI	42601001	30/11/2013	63650	SUMASEPT CX 6X 2L SABONETE LIQ	CAPITALIZED		13201003.00	38,[illegible]
1	1004	CELULA ARIBABIBA	10574	DR-9 DISMONTI	42601001	30/11/2013	63651	LAMPADA FLUORESCENTE ECOTONE P	CAPITALIZED		13201003.00	[illegible]
1	1004	CELULA ARIBABIBA	10574	DR-9 DISMONTI	42601001	30/11/2013	63652	LAMPADA BA 15 24V 21W	CAPITALIZED		13201003.00	137,5[illegible]
1	1004	CELULA ARIBABIBA	10764	DV01 VIAS ARIBABIBA	42601001	30/11/2013	63653	LAMPADA VAPOR METALICO BLV HIT	CAPITALIZED		13201003.00	250,92
1	1004	CELULA ARIBABIBA	10560	DR-1 KATAPUL	42601001	30/11/2013	63654	SACO ALVEJADO BRANCO PARA LIMP	CAPITALIZED		13201003.00	2,[illegible]
1	1004	CELULA ARIBABIBA	10560	DR-1 KATAPUL	42601001	30/11/2013	63655	DISCO DE CORTE 4.1/2X1/8 X 7/8	CAPITALIZED		13201003.00	13,[illegible]
1	1004	CELULA ARIBABIBA	10560	DR-1 KATAPUL	42601001	30/11/2013	63656	DISCO CORTE 7 X 1 9 X 7 8 A 4	CAPITALIZED		13201003.00	41,9
1	1004	CELULA ARIBABIBA	10560	DR-1 KATAPUL	42601001	30/11/2013	63657	BOBINA FILME STRECH POLIETILEN	CAPITALIZED		13201003.00	72,15
1	1004	CELULA ARIBABIBA	10560	DR-1 KATAPUL	42601001	30/11/2013	63658	THINNER PARA LACA NITROCELULOS	CAPITALIZED		13201003.00	82,[illegible]
1	1004	CELULA ARIBABIBA	10560	DR-1 KATAPUL	42601001	30/11/2013	63659	CUICA DE FREIO COM HASTE REFOR	CAPITALIZED		13201001.00	2.559,60
1	1004	CELULA ARIBABIBA	10761	DJ01 JARDINS ARIBABIBA	42601001	30/11/2013	63660	SACO PLASTICO PARA LIXO AMAREL	CAPITALIZED		13201003.00	329,45
1	1004	CELULA ARIBABIBA	10164	DF-1 HOPI HERO HANGO	42601001	30/11/2013	63661	ADESIVO FLEXITE SILICONE (EMBA	CAPITALIZED		13201003.00	44,79
1	1004	CELULA ARIBABIBA	10576	DR-8 BAT HATARI	42601001	30/11/2013	63662	ESCOVA COM SUPORTE 812 80A FAS	CAPITALIZED		13201003.00	657,51
1	1004	CELULA ARIBABIBA	10574	DR-9 DISMONTI	42601001	30/11/2013	63663	ARRUELA LISA M6 DIN 7349 REFOR	CAPITALIZED		13201003.00	17,16
1	1004	CELULA ARIBABIBA	10574	DR-9 DISMONTI	42601001	30/11/2013	63664	QUEROSENE (LATA 18 LITROS)	CAPITALIZED		13201003.00	88,27
1	1004	CELULA ARIBABIBA	10164	DF-1 HOPI HERO HANGO	42601001	30/11/2013	63665	PARAFUSO GN 25	CAPITALIZED		13201003.00	[illegible]
1	1004	CELULA ARIBABIBA	10576	DR-8 BAT HATARI	42601001	30/11/2013	63666	PARAFUSO SEXTAVADO M12 X 40MM	CAPITALIZED		13201003.00	[illegible]
1	1004	CELULA ARIBABIBA	10572	DR-4 TRUKES DI PINGUIM	42601001	30/11/2013	63667	TUBO DE PVC BRANCO DE 100MM (E	CAPITALIZED		13201003.00	151,88
1	1004	CELULA ARIBABIBA	10572	DR-4 TRUKES DI PINGUIM	42601001	30/11/2013	63668	TE EM PVC BRANCO ESGOTO SERIE	CAPITALIZED		13201003.00	8,[illegible]
1	1004	CELULA ARIBABIBA	10764	DV01 VIAS ARIBABIBA	42601001	30/11/2013	63669	DIFER DE ALIQ ICMS - NF 268 - VOLTO IND CO	CAPITALIZED		13201003.00	246,5
1	1004	CELULA ARIBABIBA	10362	DM-3 HERO SHOPI	42601001	30/11/2013	63669	DIFER DE ALIQ ICMS - NF 268 - VOLTO IND CO	CAPITALIZED		13201003.00	246,5
1	1004	CELULA ARIBABIBA	10274	DG-15 ENIGMA CHARADA	42601001	30/11/2013	63669	DIFER DE ALIQ ICMS - NF 268 - VOLTO IND CO	CAPITALIZED		13201003.00	246,5

fls. 98865

Este documento é cópia do original, assinado digitalmente por CAMILA APARECIDA DIAS LIMA e Tribunal de Justiça do Estado de São Paulo, protocolado em 01/03/2019 às 20:56, sob o número WJMJ19700053340.

Para conferir o original, acesse o site https://esaj.tjsp.jus.br/pastadigital/pg/abrirConferenciaDocumento.do, informe o processo 1002265-62.2016.8.26.0659 e código 4488B7B.

1	1004	CELULA ARIBABIBA	10767	DV01 ENKONTRI DI HEROIS	42601001	30/11/2013	63669	DIFER DE ALIQ ICMS - NF 268 - VOLTO IND CO	CAPITALIZED		13201003.00	246,5
1	1004	CELULA ARIBABIBA	10165	DF-2 EISKRIM MR FREEZE	42601001	30/11/2013	63669	DIFER DE ALIQ ICMS - NF 268 - VOLTO IND CO	CAPITALIZED		13201003.00	246,5
1	1004	CELULA ARIBABIBA	10573	DR-5 TOKAIA	42601001	30/11/2013	63669	DIFER DE ALIQ ICMS - NF 268 - VOLTO IND CO	CAPITALIZED		13201003.00	246,5
1	1006	CELULA APOIO	10920	CONTEUDO	42601001	30/11/2013	63669	DIFER DE ALIQ ICMS - NF 268 - VOLTO IND CO	CAPITALIZED		13201003.00	246,5
1	1004	CELULA ARIBABIBA	10576	DR-8 BAT HATARI	42601001	30/11/2013	63669	DIFER DE ALIQ ICMS - NF 268 - VOLTO IND CO	CAPITALIZED		13201003.00	246,5
1	1004	CELULA ARIBABIBA	10571	DR-2 ELEKTRON	42601001	30/11/2013	63669	DIFER DE ALIQ ICMS - NF 268 - VOLTO IND CO	CAPITALIZED		13201003.00	246,5
1	1004	CELULA ARIBABIBA	10574	DR-9 DISMONTI	42601001	30/11/2013	63669	DIFER DE ALIQ ICMS - NF 268 - VOLTO IND CO	CAPITALIZED		13201003.00	246,5
1	1004	CELULA ARIBABIBA	10164	DF-1 HOPI HERO HANGO	42601001	30/11/2013	63669	DIFER DE ALIQ ICMS - NF 268 - VOLTO IND CO	CAPITALIZED		13201003.00	246,5
1	1004	CELULA ARIBABIBA	10560	DR-1 KATAPUL	42601001	30/11/2013	63669	DIFER DE ALIQ ICMS - NF 268 - VOLTO IND CO	CAPITALIZED		13201003.00	246,5
1	1004	CELULA ARIBABIBA	10167	DF-4 HOPI HERO DOG	42601001	30/11/2013	63669	DIFER DE ALIQ ICMS - NF 268 - VOLTO IND CO	CAPITALIZED		13201003.00	246,5
1	1004	CELULA ARIBABIBA	10572	DR-4 TRUKES DI PINGUIM	42601001	30/11/2013	63669	DIFER DE ALIQ ICMS - NF 268 - VOLTO IND CO	CAPITALIZED		13201003.00	246,5
1	1004	CELULA ARIBABIBA	10764	DV01 VIAS ARIBABIBA	42601001	30/11/2013	63670	DIFER DE ALIQ ICMS - NF 267 - VOLTO IND CO	CAPITALIZED		13201003.00	5.110,85
1	1004	CELULA ARIBABIBA	10362	DM-3 HERO SHOPI	42601001	30/11/2013	63670	DIFER DE ALIQ ICMS - NF 267 - VOLTO IND CO	CAPITALIZED		13201003.00	5.110,85
1	1004	CELULA ARIBABIBA	10274	DG-15 ENIGMA CHARADA	42601001	30/11/2013	63670	DIFER DE ALIQ ICMS - NF 267 - VOLTO IND CO	CAPITALIZED		13201003.00	5.110,85
1	1004	CELULA ARIBABIBA	10767	DV01 ENKONTRI DI HEROIS	42601001	30/11/2013	63670	DIFER DE ALIQ ICMS - NF 267 - VOLTO IND CO	CAPITALIZED		13201003.00	5.110,85
1	1004	CELULA ARIBABIBA	10165	DF-2 EISKRIM MR FREEZE	42601001	30/11/2013	63670	DIFER DE ALIQ ICMS - NF 267 - VOLTO IND CO	CAPITALIZED		13201003.00	5.110,85
1	1004	CELULA ARIBABIBA	10573	DR-5 TOKAIA	42601001	30/11/2013	63670	DIFER DE ALIQ ICMS - NF 267 - VOLTO IND CO	CAPITALIZED		13201003.00	5.110,85
1	1006	CELULA APOIO	10920	CONTEUDO	42601001	30/11/2013	63670	DIFER DE ALIQ ICMS - NF 267 - VOLTO IND CO	CAPITALIZED		13201003.00	5.110,85
1	1004	CELULA ARIBABIBA	10576	DR-8 BAT HATARI	42601001	30/11/2013	63670	DIFER DE ALIQ ICMS - NF 267 - VOLTO IND CO	CAPITALIZED		13201003.00	5.110,85
1	1004	CELULA ARIBABIBA	10571	DR-2 ELEKTRON	42601001	30/11/2013	63670	DIFER DE ALIQ ICMS - NF 267 - VOLTO IND CO	CAPITALIZED		13201003.00	5.110,85
1	1004	CELULA ARIBABIBA	10574	DR-9 DISMONTI	42601001	30/11/2013	63670	DIFER DE ALIQ ICMS - NF 267 - VOLTO IND CO	CAPITALIZED		13201003.00	5.110,85
1	1004	CELULA ARIBABIBA	10164	DF-1 HOPI HERO HANGO	42601001	30/11/2013	63670	DIFER DE ALIQ ICMS - NF 267 - VOLTO IND CO	CAPITALIZED		13201003.00	5.110,85
1	1004	CELULA ARIBABIBA	10560	DR-1 KATAPUL	42601001	30/11/2013	63670	DIFER DE ALIQ ICMS - NF 267 - VOLTO IND CO	CAPITALIZED		13201003.00	5.110,85
1	1004	CELULA ARIBABIBA	10167	DF-4 HOPI HERO DOG	42601001	30/11/2013	63670	DIFER DE ALIQ ICMS - NF 267 - VOLTO IND CO	CAPITALIZED		13201003.00	5.110,85
1	1004	CELULA ARIBABIBA	10572	DR-4 TRUKES DI PINGUIM	42601001	30/11/2013	63670	DIFER DE ALIQ ICMS - NF 267 - VOLTO IND CO	CAPITALIZED		13201003.00	5.110,85
1	1004	CELULA ARIBABIBA	10576	DR-8 BAT HATARI	42601001	30/11/2013	63671	DIFER DE ALIQ ICMS - NF 267 - VOLTO IND CO	CAPITALIZED		13201003.00	11.481,38
1	1006	CELULA APOIO	10920	CONTEUDO	42601001	30/11/2013	63672	RETIRADA PECAS COFAL JUNDIAI	CAPITALIZED		13201003.00	
1	1002	CELULA KAMINDA MUNDI	10124	BF-5 CANDIE SHOPI	42601001	30/09/2012	63673	REEMBOLSO DE DESPESA	CIP		13201900.00	0
1	1006	CELULA APOIO	10920	CONTEUDO	42601001	30/11/2013	63674	REEMBOLSO DE DESPESA	CAPITALIZED		13201003.00	200
1	1006	CELULA APOIO	10920	CONTEUDO	42601001	30/11/2013	63675	REEMBOLSO DE DESPESA	CAPITALIZED		13201003.00	584
1	1006	CELULA APOIO	10920	CONTEUDO	42601001	30/11/2013	63680	CAPITACAO DE JUROS	CAPITALIZED		13201003.00	150.649,37
1	1002	CELULA KAMINDA MUNDI	10224	BG-5 GAMES DI KAMINDA	42601001	30/09/2012	63681	CAPITACAO DE JUROS	CIP		13201900.00	0
1	1001	CELULA WILD WEST	10508	AR-12 MONTANHA RUSSA	42601001	30/09/2012	63682	CAPITACAO DE JUROS	CIP		13201900.00	0
1	1004	CELULA ARIBABIBA	10576	DR-8 BAT HATARI	42601001	30/11/2013	63700	CABO VGA BNC 35MT	CAPITALIZED		13201003.00	1.977,00
1	1004	CELULA ARIBABIBA	10164	DF-1 HOPI HERO HANGO	42601001	30/11/2013	63701	REATOR MAGNETICO SIMPLES PARA LAMPAD	CAPITALIZED		13201003.00	976
1	1004	CELULA ARIBABIBA	10166	DF-3 HOPI HERO HANGO	42601001	30/11/2013	63702	SERVICO DE MAO DE OBRA DE SERRALHEIRO	CAPITALIZED		13201003.00	580
1	1004	CELULA ARIBABIBA	10576	DR-8 BAT HATARI	42601001	30/11/2013	63703	HOSPEDAGEM EM HOTEL	CAPITALIZED		13201003.00	1.966,56
1	1004	CELULA ARIBABIBA	10574	DR-9 DISMONTI	42601001	30/11/2013	63704	HOSPEDAGEM EM HOTEL	CAPITALIZED		13201003.00	1.966,56
1	1004	CELULA ARIBABIBA	10560	DR-1 KATAPUL	42601001	30/11/2013	63705	HOSPEDAGEM EM HOTEL	CAPITALIZED		13201003.00	1.229,10
1	1004	CELULA ARIBABIBA	10560	DR-1 KATAPUL	42601001	30/11/2013	63706	HOSPEDAGEM EM HOTEL	CAPITALIZED		13201003.00	1.229,10
1	1004	CELULA ARIBABIBA	10560	DR-1 KATAPUL	42601001	30/11/2013	63707	HOSPEDAGEM EM HOTEL	CAPITALIZED		13201003.00	491,64
1	1002	CELULA KAMINDA MUNDI	10124	BF-5 CANDIE SHOPI	42601001	30/06/2013	63708	BALANCA PRIX 3 C RS 232C 15 KG TOLEDO NA	CAPITALIZED		13201006.00	775
1	1004	CELULA ARIBABIBA	10573	DR-5 TOKAIA	42601001	30/11/2013	63709	SERVICO DE INJETAR PU EM COLETE INDIVIDU	CAPITALIZED		13201006.00	3.990,00
1	1004	CELULA ARIBABIBA	10573	DR-5 TOKAIA	42601001	30/11/2013	63710	SERVICO DE INJETAR PU EM COLETE INDIVIDU	CAPITALIZED		13201006.00	5.880,00
1	1004	CELULA ARIBABIBA	10764	DV01 VIAS ARIBABIBA	42601001	30/11/2013	63711	SERVICO GERENCIAMENTO DE RESIDUOS IND	CAPITALIZED		13201003.00	10.045,91
1	1004	CELULA ARIBABIBA	10560	DR-1 KATAPUL	42601001	30/11/2013	63712	CAIXA SEPARADORA DE AGUA E OLEO MODEL	CAPITALIZED		13201003.00	2.083,00
1	1004	CELULA ARIBABIBA	10764	DV01 VIAS ARIBABIBA	42601001	30/11/2013	63713	CAIXA SEPARADORA DE AGUA E OLEO MODEL	CAPITALIZED		13201003.00	4.166,00
1	1004	CELULA ARIBABIBA	10567	DR-10 HADIKALI	42601001	30/11/2013	63714	SARRAFO DE 10 APARELHADO - CEDRINHO VE	CAPITALIZED		13201003.00	1914
1	1004	CELULA ARIBABIBA	10560	DR-1 KATAPUL	42601001	30/11/2013	63715	OLEO HIDRAULICO MINERAL ISO VG32 NAO E	CAPITALIZED		13201003.00	186
1	1004	CELULA ARIBABIBA	10560	DR-1 KATAPUL	42601001	30/11/2013	63716	OLEO HIDRAULICO MINERAL ISO VG32 NAO E	CAPITALIZED		13201003.00	1990
1	1004	CELULA ARIBABIBA	10164	DF-1 HOPI HERO HANGO	42601001	30/11/2013	63718	ADESIVO FLEXITE SILICONE (EMBALAGEM 300	CAPITALIZED		13201003.00	51
1	1004	CELULA ARIBABIBA	10764	DV01 VIAS ARIBABIBA	42601001	30/11/2013	63720	LOCACAO DE EQUIPAMENTOS PARA REMOCA	CAPITALIZED		13201003.00	1.500,00
1	1004	CELULA ARIBABIBA	10767	DV01 ENKONTRI DI HEROIS	42601001	30/11/2013	63721	SERVICO DE EXECUCAO DE CONSTRUCAO CIV	CAPITALIZED		13201003.00	60.087,86
1	1004	CELULA ARIBABIBA	10560	DR-1 KATAPUL	42601001	30/11/2013	63722	SERVICOS - FRETES / TRANSPORTES	CAPITALIZED		13201003.00	807,95
1	1004	CELULA ARIBABIBA	10576	DR-8 BAT HATARI	42601001	30/11/2013	63723	SERVICOS - FRETES / TRANSPORTES	CAPITALIZED		13201003.00	97
1	1004	CELULA ARIBABIBA	10573	DR-5 TOKAIA	42601001	30/11/2013	63724	SERVICOS - FRETES / TRANSPORTES	CAPITALIZED		13201003.00	1.200,00
1	1004	CELULA ARIBABIBA	10572	DR-4 TRUKES DI PINGUIM	42601001	30/11/2013	63725	SERVICOS - FRETES / TRANSPORTES	CAPITALIZED		13201003.00	971
1	1005	CELULA INFANTASIA	10594	ER-6 DISPENKITO DA VOVO A	42601001	30/11/2013	63726	SERVICOS - FRETES / TRANSPORTES	CAPITALIZED		13201003.00	700
1	1005	CELULA INFANTASIA	10789	EC01 FONTE LOONEY TUNES	42601001	30/11/2013	63727	SERVICOS - FRETES / TRANSPORTES	CAPITALIZED		13201003.00	2.590,00
1	1004	CELULA ARIBABIBA	10560	DR-1 KATAPUL	42601001	30/11/2013	63728	HOSPEDAGEM EM HOTEL	CAPITALIZED		13201003.00	12,75
1	1004	CELULA ARIBABIBA	10576	DR-8 BAT HATARI	42601001	30/11/2013	63729	HOSPEDAGEM EM HOTEL	CAPITALIZED		13201003.00	12
1	1004	CELULA ARIBABIBA	10560	DR-1 KATAPUL	42601001	30/11/2013	63730	HOSPEDAGEM EM HOTEL	CAPITALIZED		13201003.00	171
1	1004	CELULA ARIBABIBA	10560	DR-1 KATAPUL	42601001	30/11/2013	63731	HOSPEDAGEM EM HOTEL	CAPITALIZED		13201003.00	17
1	1004	CELULA ARIBABIBA	10560	DR-1 KATAPUL	42601001	31/10/2012	63732	SERVICOS - FRETES / TRANSPORTES - IMPORT	CIP		13201900.00	0
1	1004	CELULA ARIBABIBA	10560	DR-1 KATAPUL	42601001	31/10/2012	63733	SERVICOS - FRETES / TRANSPORTES - IMPORT	CIP		13201900.00	0
1	1006	CELULA APOIO	10920	CONTEUDO	42601001	30/11/2013	63734	SERVICOS / DESPESAS GERAIS - UTILIDADES E	CAPITALIZED		13201003.00	169,17
1	1006	CELULA APOIO	10920	CONTEUDO	42601001	30/11/2013	63735	SERVICOS / DESPESAS GERAIS - UTILIDADES E	CAPITALIZED		13201003.00	247,05
1	1006	CELULA APOIO	10920	CONTEUDO	42601001	30/11/2013	63736	SERVICOS / DESPESAS GERAIS - UTILIDADES E	CAPITALIZED		13201003.00	1.709,55
1	1006	CELULA APOIO	10920	CONTEUDO	42601001	30/11/2013	63737	SERVICOS / DESPESAS GERAIS - UTILIDADES E	CAPITALIZED		13201003.00	3.783,47
1	1006	CELULA APOIO	10920	CONTEUDO	42601001	30/11/2013	63738	SERVICOS / DESPESAS GERAIS - UTILIDADES E	CAPITALIZED		13201003.00	421,01
1	1006	CELULA APOIO	10920	CONTEUDO	42601001	30/11/2013	63739	SERVICOS / DESPESAS GERAIS - UTILIDADES E	CAPITALIZED		13201003.00	285,49
1	1004	CELULA ARIBABIBA	10560	DR-1 KATAPUL	42601001	30/11/2013	63740	PORCA SEXTAVADO PARLOCK M8 DIN	CAPITALIZED		13201003.00	0,87
1	1004	CELULA ARIBABIBA	10560	DR-1 KATAPUL	42601001	30/11/2013	63741	ARRUELA LISA M5	CAPITALIZED		13201003.00	1,47
1	1004	CELULA ARIBABIBA	10560	DR-1 KATAPUL	42601001	30/11/2013	63742	ARRUELA LISA M5	CAPITALIZED		13201003.00	1,84
1	1004	CELULA ARIBABIBA	10560	DR-1 KATAPUL	42601001	30/11/2013	63743	PORCA SEXTAVADO M8x1.25M DIN93	CAPITALIZED		13201003.00	2,44
1	1004	CELULA ARIBABIBA	10560	DR-1 KATAPUL	42601001	30/11/2013	63744	PORCA SEXTAVADA AUTOTRAVANTE M	CAPITALIZED		13201003.00	2,75
1	1004	CELULA ARIBABIBA	10560	DR-1 KATAPUL	42601001	30/11/2013	63745	PINO ELASTICO DIAM 4 x 16MM DI	CAPITALIZED		13201003.00	3,15
1	1004	CELULA ARIBABIBA	10560	DR-1 KATAPUL	42601001	30/11/2013	63746	BROCA ACO RAPIDO 4.5MM	CAPITALIZED		13201003.00	3,28
1	1004	CELULA ARIBABIBA	10560	DR-1 KATAPUL	42601001	30/11/2013	63747	BROCA ACO RAPIDO 3.5MM	CAPITALIZED		13201003.00	4,25
1	1004	CELULA ARIBABIBA	10560	DR-1 KATAPUL	42601001	30/11/2013	63748	PARAFUSO SEXTAVADO M10x20 MM D	CAPITALIZED		13201003.00	4,48
1	1004	CELULA ARIBABIBA	10560	DR-1 KATAPUL	42601001	30/11/2013	63749	PARAFUSO SEXTAVADO M8X60X1.25	CAPITALIZED		13201003.00	5,94
1	1004	CELULA ARIBABIBA	10560	DR-1 KATAPUL	42601001	30/11/2013	63750	BROCA ACO RAPIDO 7.0MM	CAPITALIZED		13201003.00	6,3
1	1004	CELULA ARIBABIBA	10560	DR-1 KATAPUL	42601001	30/11/2013	63751	BROCA ACO RAPIDO 3.5MM	CAPITALIZED		13201003.00	6,38
1	1004	CELULA ARIBABIBA	10560	DR-1 KATAPUL	42601001	30/11/2013	63752	BROCA ACO RAPIDO 4.5MM	CAPITALIZED		13201003.00	6,96
1	1004	CELULA ARIBABIBA	10560	DR-1 KATAPUL	42601001	30/11/2013	63753	PINO ELASTICO DIAM 5 x 16MM DI	CAPITALIZED		13201003.00	7,15
1	1004	CELULA ARIBABIBA	10560	DR-1 KATAPUL	42601001	30/11/2013	63754	BROCA ACO RAPIDO 3,0MM	CAPITALIZED		13201003.00	8,15
1	1004	CELULA ARIBABIBA	10560	DR-1 KATAPUL	42601001	30/11/2013	63755	BROCA ACO RAPIDO 4.0MM	CAPITALIZED		13201003.00	8,8
1	1004	CELULA ARIBABIBA	10560	DR-1 KATAPUL	42601001	30/11/2013	63756	BROCA ACO RAPIDO 4.0MM	CAPITALIZED		13201003.00	8,8
1	1004	CELULA ARIBABIBA	10560	DR-1 KATAPUL	42601001	30/11/2013	63757	PORCA SEXTAVADA AUTOTRAVANTE M	CAPITALIZED		13201003.00	9,51
1	1004	CELULA ARIBABIBA	10560	DR-1 KATAPUL	42601001	30/11/2013	63758	PARAFUSO SEXTAVADO M6X30X1 MM	CAPITALIZED		13201003.00	9,9
1	1004	CELULA ARIBABIBA	10560	DR-1 KATAPUL	42601001	30/11/2013	63759	BROCA ACO RAPIDO 5.0MM	CAPITALIZED		13201003.00	10,42
1	1004	CELULA ARIBABIBA	10560	DR-1 KATAPUL	42601001	30/11/2013	63760	PARAFUSO SEXTAVADO M6 X 30MM	CAPITALIZED		13201003.00	12,03
1	1004	CELULA ARIBABIBA	10560	DR-1 KATAPUL	42601001	30/11/2013	63761	PARAFUSO SEXTAVADO M6x16x1 MM	CAPITALIZED		13201003.00	14,2
1	1004	CELULA ARIBABIBA	10560	DR-1 KATAPUL	42601001	30/11/2013	63762	PARAFUSO SEXTAVADO M6x20x1 MM	CAPITALIZED		13201003.00	15,0
1	1004	CELULA ARIBABIBA	10560	DR-1 KATAPUL	42601001	30/11/2013	63763	PARAFUSO SEXTAVADO M10 X 25MM	CAPITALIZED		13201003.00	16,54
1	1004	CELULA ARIBABIBA	10560	DR-1 KATAPUL	42601001	30/11/2013	63764	PORCA SEXTAVADO PARLOCK M12 DI	CAPITALIZED		13201003.00	16,95
1	1004	CELULA ARIBABIBA	10560	DR-1 KATAPUL	42601001	30/11/2013	63765	PARAFUSO SEXTAVADO M12 x 35MM	CAPITALIZED		13201003.00	21,14
1	1004	CELULA ARIBABIBA	10560	DR-1 KATAPUL	42601001	30/11/2013	63766	OLEO DESINGRIPANTE SPRAY WD 40	CAPITALIZED		13201003.00	41,09
1	1004	CELULA ARIBABIBA	10560	DR-1 KATAPUL	42601001	30/11/2013	63767	BICO GRAXEIRO 1 QUARTO DE POLE	CAPITALIZED		13201006.00	44,88
1	1004	CELULA ARIBABIBA	10560	DR-1 KATAPUL	42601001	30/11/2013	63768	EIXO DO ENGATE PUCHER KATAPUL	CAPITALIZED		13201001.00	[illegible]
1	1004	CELULA ARIBABIBA	10560	DR-1 KATAPUL	42601001	30/11/2013	63769	CABO PP 2X 2.5MM COM BLINDAGEM	CAPITALIZED		13201003.00	77,2
1	1004	CELULA ARIBABIBA	10560	DR-1 KATAPUL	42601001	30/11/2013	63770	EIXO DO ENGATE KATAPUL CONFORM	CAPITALIZED		13201001.00	123
1	1004	CELULA ARIBABIBA	10560	DR-1 KATAPUL	42601001	30/11/2013	63771	QUEROSENE (LATA 18 LITROS)	CAPITALIZED		13201003.00	176,54
1	1004	CELULA ARIBABIBA	10560	DR-1 KATAPUL	42601001	30/11/2013	63772	REBITE MACICO ELETROLITICO DIA	CAPITALIZED		13201003.00	880
1	1004	CELULA ARIBABIBA	10560	DR-1 KATAPUL	42601001	30/11/2013	63773	CUICA DE FREIO COMPLETA TIPO 1	CAPITALIZED		13201001.00	1.961,40
1	1004	CELULA ARIBABIBA	10560	DR-1 KATAPUL	42601001	30/11/2013	63774	IMPORTADO HOLDER PLATES F 300M	CAPITALIZED		13201001.00	3.855,30
1	1004	CELULA ARIBABIBA	10560	DR-1 KATAPUL	42601001	30/11/2013	63775	IMPORTADO SIDE CUSHION RIGHT I	CAPITALIZED		13201001.00	7.643,53
1	1004	CELULA ARIBABIBA	10560	DR-1 KATAPUL	42601001	30/11/2013	63776	IMPORTADO UPHOLSTERY TUBE 300M	CAPITALIZED		13201001.00	7.710,79
1	1004	CELULA ARIBABIBA	10560	DR-1 KATAPUL	42601001	30/11/2013	63777	IMPORTADO KNEE CUSHION IDENT 8	CAPITALIZED		13201001.00	8.827,90
1	1004	CELULA ARIBABIBA	10560	DR-1 KATAPUL	42601001	30/11/2013	63778	IMPORTADO SEAT AND BACK UPOLST	CAPITALIZED		13201001.00	15.946,38
1	1004	CELULA ARIBABIBA	10560	DR-1 KATAPUL	42601001	30/11/2013	63779	IMPORTADO SEAT AND BACK UPOLST	CAPITALIZED		13201001.00	21.262,12
1	1004	CELULA ARIBABIBA	10576	DR-8 BAT HATARI	42601001	30/11/2013	63780	PORCA SEXTAVADO M6x1.0MM DIN93	CAPITALIZED		13201003.00	1,1
1	1004	CELULA ARIBABIBA	10576	DR-8 BAT HATARI	42601001	30/11/2013	63781	PORCA SEXTAVADA AUTOTRAVANTE M	CAPITALIZED		13201003.00	1,2
1	1004	CELULA ARIBABIBA	10362	DM-3 HERO SHOPI	42601001	30/11/2013	63782	FOLHA DE PAGAMENTO	CAPITALIZED		13201003.00	79.232,61
1	1004	CELULA ARIBABIBA	10274	DG-15 ENIGMA CHARADA	42601001	30/11/2013	63782	FOLHA DE PAGAMENTO	CAPITALIZED		13201003.00	79.232,61
1	1004	CELULA ARIBABIBA	10764	DV01 VIAS ARIBABIBA	42601001	30/11/2013	63782	FOLHA DE PAGAMENTO	CAPITALIZED		13201003.00	79.232,61
1	1004	CELULA ARIBABIBA	10767	DV01 ENKONTRI DI HEROIS	42601001	30/11/2013	63782	FOLHA DE PAGAMENTO	CAPITALIZED		13201003.00	79.232,61
1	1004	CELULA ARIBABIBA	10165	DF-2 EISKRIM MR FREEZE	42601001	30/11/2013	63782	FOLHA DE PAGAMENTO	CAPITALIZED		13201003.00	79.232,61
1	1004	CELULA ARIBABIBA	10573	DR-5 TOKAIA	42601001	30/11/2013	63782	FOLHA DE PAGAMENTO	CAPITALIZED		13201003.00	79.232,61
1	1006	CELULA APOIO	10920	CONTEUDO	42601001	30/11/2013	63782	FOLHA DE PAGAMENTO	CAPITALIZED		13201003.00	79.232,61
1	1004	CELULA ARIBABIBA	10576	DR-8 BAT HATARI	42601001	30/11/2013	63782	FOLHA DE PAGAMENTO	CAPITALIZED		13201003.00	79.232,61
1	1004	CELULA ARIBABIBA	10571	DR-2 ELEKTRON	42601001	30/11/2013	63782	FOLHA DE PAGAMENTO	CAPITALIZED		13201003.00	79.232,61
1	1004	CELULA ARIBABIBA	10574	DR-9 DISMONTI	42601001	30/11/2013	63782	FOLHA DE PAGAMENTO	CAPITALIZED		13201003.00	79.232,61
1	1004	CELULA ARIBABIBA	10164	DF-1 HOPI HERO HANGO	42601001	30/11/2013	63782	FOLHA DE PAGAMENTO	CAPITALIZED		13201003.00	79.232,61
1	1004	CELULA ARIBABIBA	10560	DR-1 KATAPUL	42601001	30/11/2013	63782	FOLHA DE PAGAMENTO	CAPITALIZED		13201003.00	79.232,61
1	1004	CELULA ARIBABIBA	10167	DF-4 HOPI HERO DOG	42601001	30/11/2013	63782	FOLHA DE PAGAMENTO	CAPITALIZED		13201003.00	79.232,61
1	1004	CELULA ARIBABIBA	10572	DR-4 TRUKES DI PINGUIM	42601001	30/11/2013	63782	FOLHA DE PAGAMENTO	CAPITALIZED		13201003.00	79.232,61

fls. 98866
Este documento é cópia do original, assinado digitalmente por CAMILA APARECIDA DIAS SIMA e Tribunal de Justica do Estado de Sao Paulo, protocolado em 01/03/2019 às 20:55, sob o número WJMJ19700053640.
Para conferir o original, acesse o site https://esaj.tjsp.jus.br/pastadigital/pg/abrirConferenciaDocumento.do, informe o processo 1002265-62.2016.8.26.0659 e código 4488B7B.

1	1004	CELULA ARIBABIBA	10576	DR-8 BAT HATARI	42601001	30/11/2013	63783	PORCA SEXTAVADA AUTOTRAVANTE M	CAPITALIZED		13201003.00	4,23
1	1004	CELULA ARIBABIBA	10576	DR-8 BAT HATARI	42601001	30/11/2013	63784	REBITE POP 4,8X25MM (ALUMINIO)	CAPITALIZED		13201003.00	6,66
1	1004	CELULA ARIBABIBA	10576	DR-8 BAT HATARI	42601001	30/11/2013	63785	ARRUELA LISA M10 (INOX)	CAPITALIZED		13201003.00	8,05
1	1006	CELULA APOIO	10920	CONTEUDO	42601001	30/11/2013	63786	GASTOS CARTAO CORPORATIVO	CAPITALIZED		13201003.00	5.479,33
1	1004	CELULA ARIBABIBA	10576	DR-8 BAT HATARI	42601001	30/11/2013	63787	REBITE POP 4,8X25MM (ALUMINIO)	CAPITALIZED		13201003.00	13,32
1	1004	CELULA ARIBABIBA	10576	DR-8 BAT HATARI	42601001	30/11/2013	63788	PARAFUSO ALLEN INOX CABECA CHA	CAPITALIZED		13201003.00	18
1	1004	CELULA ARIBABIBA	10576	DR-8 BAT HATARI	42601001	30/11/2013	63789	OLEO DESINGRIPANTE SPRAY WD 40	CAPITALIZED		13201003.00	55,98
1	1004	CELULA ARIBABIBA	10576	DR-8 BAT HATARI	42601001	30/11/2013	63790	OLEO DESINGRIPANTE SPRAY WD 40	CAPITALIZED		13201003.00	83,97
1	1004	CELULA ARIBABIBA	10576	DR-8 BAT HATARI	42601001	30/11/2013	63791	ROLAMENTO 6304 ZZ	CAPITALIZED		13201001.00	86,24
1	1004	CELULA ARIBABIBA	10576	DR-8 BAT HATARI	42601001	30/11/2013	63792	RODA SEGURANCA DIA. EXT 85MM D	CAPITALIZED		13201001.00	106,86
1	1004	CELULA ARIBABIBA	10576	DR-8 BAT HATARI	42601001	30/11/2013	63793	CABO PP 2X 2.5MM COM BLINDAGEM	CAPITALIZED		13201003.00	193
1	1004	CELULA ARIBABIBA	10576	DR-8 BAT HATARI	42601001	30/11/2013	63794	PNEU 18X 7X 8	CAPITALIZED		13201003.00	43,78
1	1004	CELULA ARIBABIBA	10576	DR-8 BAT HATARI	42601001	30/11/2013	63795	AMPOLA QUIMICA HVU MARCA HILTI	CAPITALIZED		13201003.00	1.406,80
1	1004	CELULA ARIBABIBA	10574	DR-9 DISMONTI	42601001	30/11/2013	63796	PORCA SEXTAVADO M6x1.0MM DIN93	CAPITALIZED		13201003.00	2,64
1	1004	CELULA ARIBABIBA	10574	DR-9 DISMONTI	42601001	30/11/2013	63797	ARRUELA LISA M10 (INOX)	CAPITALIZED		13201003.00	3,96
1	1004	CELULA ARIBABIBA	10574	DR-9 DISMONTI	42601001	30/11/2013	63798	PORCA SEXTAVADA M8 (INOX)	CAPITALIZED		13201003.00	6,15
1	1004	CELULA ARIBABIBA	10574	DR-9 DISMONTI	42601001	30/11/2013	63799	PARAFUSO SEXTAVADO M6 X 30MM	CAPITALIZED		13201003.00	7,08
1	1004	CELULA ARIBABIBA	10574	DR-9 DISMONTI	42601001	30/11/2013	63800	PISO DE BORRACHA PASTILHADO ES	CAPITALIZED		13201003.00	261,16
1	1004	CELULA ARIBABIBA	10574	DR-9 DISMONTI	42601001	30/11/2013	63801	PISO DE BORRACHA PASTILHADO ES	CAPITALIZED		13201003.00	261,16
1	1004	CELULA ARIBABIBA	10574	DR-9 DISMONTI	42601001	30/11/2013	63802	QUEROSENE (LATA 18 LITROS)	CAPITALIZED		13201003.00	264,80
1	1004	CELULA ARIBABIBA	10574	DR-9 DISMONTI	42601001	30/11/2013	63803	PISO DE BORRACHA PASTILHADO ES	CAPITALIZED		13201003.00	522,32
1	1004	CELULA ARIBABIBA	10578	DR-7 CINEMOTION	42601001	30/11/2013	63804	CHUMBADOR TB WEDGE ANCHOR 3/8X	CAPITALIZED		13201003.00	281,74
1	1004	CELULA ARIBABIBA	10578	DR-7 CINEMOTION	42601001	30/11/2013	63805	LAMPADA PARA PROJETOR CHRISTIE	CAPITALIZED		13201003.00	3.968,00
1	1004	CELULA ARIBABIBA	10571	DR-2 ELEKTRON	42601001	30/11/2013	63807	CABO PP 2X 2.5MM COM BLINDAGEM	CAPITALIZED		13201003.00	193
1	1005	CELULA INFANTASIA	10594	ER-6 DISPENKITO DA VOVO A	42601001	31/10/2012	63808	TALKABOUT MOTOROLA MODELO MJ 270 KIT	CAPITALIZED		13201006.00	2.626,00
1	1004	CELULA ARIBABIBA	10573	DR-5 TOKAIA	42601001	30/11/2013	63809	PARAFUSO CABECA PANELA DIN 798	CAPITALIZED		13201003.00	1,76
1	1004	CELULA ARIBABIBA	10573	DR-5 TOKAIA	42601001	30/11/2013	63810	PORCA SEXTAVADA M5 (INOX)	CAPITALIZED		13201003.00	3,35
1	1004	CELULA ARIBABIBA	10573	DR-5 TOKAIA	42601001	30/11/2013	63811	LUVA DE LATEX NITRILICO MARCA	CAPITALIZED		13201003.00	8,91
1	1004	CELULA ARIBABIBA	10573	DR-5 TOKAIA	42601001	30/11/2013	63812	REBITE POP 1/4"X1" (ALUMINIO)	CAPITALIZED		13201003.00	26,4
1	1004	CELULA ARIBABIBA	10573	DR-5 TOKAIA	42601001	30/11/2013	63813	LAMPADA HALOGENA 55W 12V 37R	CAPITALIZED		13201003.00	34,99
1	1004	CELULA ARIBABIBA	10573	DR-5 TOKAIA	42601001	30/11/2013	63814	MANGUEIRA TIPO PKN 13	CAPITALIZED		13201003.00	267,33
1	1004	CELULA ARIBABIBA	10573	DR-5 TOKAIA	42601001	30/11/2013	63815	CILINDRO PNEUMATICO ISSO FABR	CAPITALIZED		13201001.00	419,53
1	1004	CELULA ARIBABIBA	10573	DR-5 TOKAIA	42601001	30/11/2013	63816	IMPORTADO MANIGLIONE GOMMATO N	CAPITALIZED		13201001.00	49.212,38
1	1004	CELULA ARIBABIBA	10567	DR-10 HADIKALI	42601001	30/11/2013	63817	IMPORTADO N.O. BYPASS RELIEF S	CAPITALIZED		13201001.00	6.532,54
1	1004	CELULA ARIBABIBA	10572	DR-4 TRUKES DI PINGUIM	42601001	30/11/2013	63818	CORDA PARA STOP DE VOO DO HADI	CAPITALIZED		13201003.00	217,91
1	1004	CELULA ARIBABIBA	10572	DR-4 TRUKES DI PINGUIM	42601001	30/11/2013	63819	UNIDUT RETO 3/4 URT034D DAISA	CAPITALIZED		13201003.00	8,1
1	1004	CELULA ARIBABIBA	10572	DR-4 TRUKES DI PINGUIM	42601001	30/11/2013	63820	PARAFUSO SEXTAVADO M12 X 90MM	CAPITALIZED		13201003.00	13,43
1	1004	CELULA ARIBABIBA	10573	DR-5 TOKAIA	42601001	30/11/2013	63821	PARAFUSO SEXTAVADO M10 X 25MM	CAPITALIZED		13201003.00	22,86
1	1004	CELULA ARIBABIBA	10764	DV01 VIAS ARIBABIBA	42601001	30/11/2013	63822	ABRACADEIRA T-18-R NATURAL MED	CAPITALIZED		13201003.00	[illegible]
1	1004	CELULA ARIBABIBA	10764	DV01 VIAS ARIBABIBA	42601001	30/11/2013	63823	COLA CONTATO (EMBALAGEM 750 GR	CAPITALIZED		13201003.00	103,48
1	1004	CELULA ARIBABIBA	10764	DV01 VIAS ARIBABIBA	42601001	30/11/2013	63824	ROLO DE LA COM CABO TIGRE 15CM	CAPITALIZED		13201003.00	10,2
1	1004	CELULA ARIBABIBA	10764	DV01 VIAS ARIBABIBA	42601001	30/11/2013	63825	TRINCHA 3/4 REF. 571- TIGRE	CAPITALIZED		13201003.00	[illegible]
1	1004	CELULA ARIBABIBA	10567	DR-10 HADIKALI	42601001	30/11/2013	63826	MANGUEIRA PNEUMATICA GATES 8M2	CAPITALIZED		13201003.00	109,75
1	1004	CELULA ARIBABIBA	10576	DR-8 BAT HATARI	42601001	30/11/2013	63827	BROCA ACO RAPIDO 3.5MM	CAPITALIZED		13201003.00	2,91
1	1004	CELULA ARIBABIBA	10576	DR-8 BAT HATARI	42601001	30/11/2013	63828	ROLAMENTO HR 32007 XJ	CAPITALIZED		13201001.00	359,45
1	1004	CELULA ARIBABIBA	10576	DR-8 BAT HATARI	42601001	30/11/2013	63832	RODA PARA BILLY BILLY DIAMETRO	CAPITALIZED		13201001.00	836,13
1	1004	CELULA ARIBABIBA	10571	DR-2 ELEKTRON	42601001	30/11/2013	63833	REBITE POP 1/4X1 (ALUMINIO)	CAPITALIZED		13201003.00	19,8
1	1004	CELULA ARIBABIBA	10167	DF-4 HOPI HERO DOG	42601001	30/11/2013	63834	SERVICO DE CALIBRACAO EM EQUIPAMENTOS	CAPITALIZED		13201006.00	349,92
1	1004	CELULA ARIBABIBA	10764	DV01 VIAS ARIBABIBA	42601001	30/11/2013	63835	SERVICO DE MANUTENCAO CIVIL	CAPITALIZED		13201003.00	4.400,00
1	1004	CELULA ARIBABIBA	10574	DR-9 DISMONTI	42601001	30/11/2013	63836	SERVICO DE RECUPERACAO EM MOTOR / REV	CAPITALIZED		13201006.00	2.430,00
1	1004	CELULA ARIBABIBA	10766	DS03 SUBESTAÇÃO	42601001	30/11/2013	63837	SERVICO CONSTRUCAO CIVIL - MURO FACHAD	CAPITALIZED		13201003.00	21.795,00
1	1004	CELULA ARIBABIBA	10164	DF-1 HOPI HERO HANGO	42601001	30/11/2013	63838	GRELHA REDONDA COM CAIXILHO TIPO ABRE	CAPITALIZED		13201006.00	1599
1	1002	CELULA KAMINDA MUNDI	10224	BG-5 GAMES DI KAMINDA	42601001	31/10/2012	63839	SERVICO DE TAPECARIA	CIP		13201900.00	0
1	1004	CELULA ARIBABIBA	10576	DR-8 BAT HATARI	42601001	30/11/2013	63840	PRIMER PU SPECTRA COM CATALIZADOR HS N	CAPITALIZED		13201003.00	199
1	1005	CELULA INFANTASIA	10589	EE-1 TRAKITANAS A - MAQUINAS DE BOLINHA	42601001	30/11/2013	63841	EVENTOS E PROMOCOES	CAPITALIZED		13201003.00	5.600,00
1	1004	CELULA ARIBABIBA	10764	DV01 VIAS ARIBABIBA	42601001	30/11/2013	63842	SERVICO GERENCIAMENTO DE RESIDUOS IND	CAPITALIZED		13201003.00	4.420,00
1	1004	CELULA ARIBABIBA	10560	DR-1 KATAPUL	42601001	30/11/2013	63843	HOSPEDAGEM EM HOTEL	CAPITALIZED		13201003.00	3.352,80
1	1004	CELULA ARIBABIBA	10764	DV01 VIAS ARIBABIBA	42601001	30/11/2013	63844	DRIVE PARA FALANTE	CAPITALIZED		13201006.00	3.800,00
1	1004	CELULA ARIBABIBA	10764	DV01 VIAS ARIBABIBA	42601001	30/11/2013	63845	DIVISOR DE FREQUENCIA 2V1K5/300/8 (SELEN	CAPITALIZED		13201006.00	5.200,00
1	1004	CELULA ARIBABIBA	10764	DV01 VIAS ARIBABIBA	42601001	30/11/2013	63846	FALANTE	CAPITALIZED		13201006.00	14.800,00
1	1004	CELULA ARIBABIBA	10576	DR-8 BAT HATARI	42601001	30/11/2013	63847	FRETES	CAPITALIZED		13201003.00	200
1	1005	CELULA INFANTASIA	10787	EV01 VIAS INFANTASIA	42601001	30/11/2013	63848	SERVICOS - FRETES / TRANSPORTES	CAPITALIZED		13201003.00	75
1	1005	CELULA INFANTASIA	10787	EV01 VIAS INFANTASIA	42601001	30/11/2013	63849	FRETES	CAPITALIZED		13201003.00	150
1	1004	CELULA ARIBABIBA	10560	DR-1 KATAPUL	42601001	30/11/2013	63850	FRETES	CAPITALIZED		13201003.00	600
1	1004	CELULA ARIBABIBA	10560	DR-1 KATAPUL	42601001	30/11/2013	63851	FRETES	CAPITALIZED		13201003.00	590
1	1004	CELULA ARIBABIBA	10560	DR-1 KATAPUL	42601001	30/11/2013	63852	FRETES	CAPITALIZED		13201003.00	600
1	1004	CELULA ARIBABIBA	10560	DR-1 KATAPUL	42601001	30/11/2013	63853	FRETES	CAPITALIZED		13201003.00	300
1	1004	CELULA ARIBABIBA	10576	DR-8 BAT HATARI	42601001	30/11/2013	63854	FRETES	CAPITALIZED		13201003.00	382,51
1	1004	CELULA ARIBABIBA	10576	DR-8 BAT HATARI	42601001	30/11/2013	63855	FRETES	CAPITALIZED		13201003.00	688,9
1	1004	CELULA ARIBABIBA	10576	DR-8 BAT HATARI	42601001	30/11/2013	63856	FRETES	CAPITALIZED		13201003.00	700,9
1	1004	CELULA ARIBABIBA	10164	DF-1 HOPI HERO HANGO	42601001	30/11/2013	64143	MASSA CORRIDA	CAPITALIZED		13201003.00	712,5
1	1004	CELULA ARIBABIBA	10576	DR-8 BAT HATARI	42601001	30/11/2013	64144	AMPOLA QUIMICA MARCA HILTI HVU CODIGO	CAPITALIZED		13201003.00	808,08
1	1004	CELULA ARIBABIBA	10572	DR-4 TRUKES DI PINGUIM	42601001	30/11/2013	64145	LOCACAO DE PLATAFORMA ARTICULADA	CAPITALIZED		13201003.00	7.800,00
1	1004	CELULA ARIBABIBA	10560	DR-1 KATAPUL	42601001	30/11/2013	64147	MOLA PRATO DIAM 16 x 2MM DIN 2093 GRU	CAPITALIZED		13201001.00	126
1	1004	CELULA ARIBABIBA	10560	DR-1 KATAPUL	42601001	30/11/2013	64148	PARAFUSO SEXTAVADO M6x20x1 MM DIN933	CAPITALIZED		13201003.00	10,8
1	1004	CELULA ARIBABIBA	10576	DR-8 BAT HATARI	42601001	30/11/2013	64149	SERVICO DE ENSAIO PARTICULA MAGNETICA	CAPITALIZED		13201003.00	330
1	1004	CELULA ARIBABIBA	10576	DR-8 BAT HATARI	42601001	30/11/2013	64150	SERVICOS / DESPESAS GERAIS - LOCACOES DIV	CAPITALIZED		13201003.00	4.590,00
1	1004	CELULA ARIBABIBA	10560	DR-1 KATAPUL	42601001	30/11/2013	64151	TINTA PU LAZZUD PANTONE	CAPITALIZED		13201003.00	2.120,00
1	1004	CELULA ARIBABIBA	10560	DR-1 KATAPUL	42601001	30/11/2013	64152	SOLVENTE QUEROSENE	CAPITALIZED		13201003.00	179,9
1	1004	CELULA ARIBABIBA	10560	DR-1 KATAPUL	42601001	30/11/2013	64153	CATALISADOR PARA VERNIZ	CAPITALIZED		13201003.00	340
1	1006	CELULA APOIO	10920	CONTEUDO	42601001	30/11/2013	64154	VIAGEM CHESTER BODE/FREDERICK MR	CAPITALIZED		13201003.00	23.217,60
1	1004	CELULA ARIBABIBA	10573	DR-5 TOKAIA	42601001	30/11/2013	64155	SERVICO DE RECUPERACAO E CALIBRAGEM D	CAPITALIZED		13201006.00	14.733,36
1	1004	CELULA ARIBABIBA	10560	DR-1 KATAPUL	42601001	30/11/2013	64156	PROLONGADOR PARA CABO 3 MTS	CAPITALIZED		13201003.00	16,9
1	1004	CELULA ARIBABIBA	10560	DR-1 KATAPUL	42601001	30/11/2013	64157	PROLONGADOR PARA CABO 3 MTS	CAPITALIZED		13201003.00	10,14
1	1004	CELULA ARIBABIBA	10560	DR-1 KATAPUL	42601001	30/11/2013	64158	SOLVENTE THINNER POLIESTER	CAPITALIZED		13201003.00	17,09
1	1004	CELULA ARIBABIBA	10560	DR-1 KATAPUL	42601001	30/11/2013	64159	ESPONJA ABRASIVA FINA MARCA NORTON CO	CAPITALIZED		13201003.00	48,15
1	1004	CELULA ARIBABIBA	10560	DR-1 KATAPUL	42601001	30/11/2013	64160	CATALISADOR PARA ESMALTE	CAPITALIZED		13201003.00	670
1	1004	CELULA ARIBABIBA	10560	DR-1 KATAPUL	42601001	30/11/2013	64161	CATALISADOR PARA ESMALTE	CAPITALIZED		13201003.00	268
1	1004	CELULA ARIBABIBA	10560	DR-1 KATAPUL	42601001	30/11/2013	64162	GALAO DE 3.6L TINTA LAZZURIL GENERAL MO	CAPITALIZED		13201003.00	920
1	1004	CELULA ARIBABIBA	10560	DR-1 KATAPUL	42601001	30/11/2013	64163	SERVICO DE INSPECAO E CONSULTORIA COM	CAPITALIZED		13201003.00	1.890,00
1	1004	CELULA ARIBABIBA	10576	DR-8 BAT HATARI	42601001	30/11/2013	64164	MANGUEIRA HIDR. CTF 100R2AT 1270MM HA	CAPITALIZED		13201001.00	556,70
1	1004	CELULA ARIBABIBA	10576	DR-8 BAT HATARI	42601001	30/11/2013	64165	ESPIGAO 1"X 1" LATAO (NAO ESTOCAVEL)	CAPITALIZED		13201003.00	10,1
1	1004	CELULA ARIBABIBA	10576	DR-8 BAT HATARI	42601001	30/11/2013	64166	ESPIGA LATAO 1. 1/2" X 1.1/2" (NAO ESTOCAV	CAPITALIZED		13201003.00	8,5
1	1004	CELULA ARIBABIBA	10576	DR-8 BAT HATARI	42601001	30/11/2013	64167	ABRACADEIRA ACO INOX FIF 14 22 (NAO ESTO	CAPITALIZED		13201003.00	3,4
1	1004	CELULA ARIBABIBA	10164	DF-1 HOPI HERO HANGO	42601001	30/11/2013	64168	AREIA MEDIA PARA CONSTRUCAO CIVIL (NAO	CAPITALIZED		13201003.00	382,23
1	1004	CELULA ARIBABIBA	10164	DF-1 HOPI HERO HANGO	42601001	30/11/2013	64169	PEDRISCO (UNIDADE - 6 METROS CUBICOS) (N	CAPITALIZED		13201003.00	608,12
1	1004	CELULA ARIBABIBA	10573	DR-5 TOKAIA	42601001	30/11/2013	64170	SERVICO DE EXECUCAO DE CONSTRUCAO CIVI	CAPITALIZED		13201003.00	15.635,96
1	1004	CELULA ARIBABIBA	10572	DR-4 TRUKES DI PINGUIM	42601001	30/11/2013	64171	TUBO POLIETILENO FLEXIVEL COR PRETO DIAM	CAPITALIZED		13201003.00	305
1	1004	CELULA ARIBABIBA	10362	DM-3 HERO SHOPI	42601001	30/11/2013	64172	SERVICO - MAO DE OBRA - MECANICO MONT	CAPITALIZED		13201003.00	31.652,24
1	1004	CELULA ARIBABIBA	10274	DG-15 ENIGMA CHARADA	42601001	30/11/2013	64172	SERVICO - MAO DE OBRA - MECANICO MONT	CAPITALIZED		13201003.00	31.652,24
1	1004	CELULA ARIBABIBA	10764	DV01 VIAS ARIBABIBA	42601001	30/11/2013	64172	SERVICO - MAO DE OBRA - MECANICO MONT	CAPITALIZED		13201003.00	31.652,24
1	1004	CELULA ARIBABIBA	10767	DV01 ENKONTRI DI HEROIS	42601001	30/11/2013	64172	SERVICO - MAO DE OBRA - MECANICO MONT	CAPITALIZED		13201003.00	31.652,24
1	1004	CELULA ARIBABIBA	10165	DF-2 EISKRIM MR FREEZE	42601001	30/11/2013	64172	SERVICO - MAO DE OBRA - MECANICO MONT	CAPITALIZED		13201003.00	31.652,24
1	1004	CELULA ARIBABIBA	10573	DR-5 TOKAIA	42601001	30/11/2013	64172	SERVICO - MAO DE OBRA - MECANICO MONT	CAPITALIZED		13201003.00	31.652,24
1	1006	CELULA APOIO	10920	CONTEUDO	42601001	30/11/2013	64172	SERVICO - MAO DE OBRA - MECANICO MONT	CAPITALIZED		13201003.00	31.652,24
1	1004	CELULA ARIBABIBA	10576	DR-8 BAT HATARI	42601001	30/11/2013	64172	SERVICO - MAO DE OBRA - MECANICO MONT	CAPITALIZED		13201003.00	31.652,24
1	1004	CELULA ARIBABIBA	10571	DR-2 ELEKTRON	42601001	30/11/2013	64172	SERVICO - MAO DE OBRA - MECANICO MONT	CAPITALIZED		13201003.00	31.652,24
1	1004	CELULA ARIBABIBA	10574	DR-9 DISMONTI	42601001	30/11/2013	64172	SERVICO - MAO DE OBRA - MECANICO MONT	CAPITALIZED		13201003.00	31.652,24
1	1004	CELULA ARIBABIBA	10164	DF-1 HOPI HERO HANGO	42601001	30/11/2013	64172	SERVICO - MAO DE OBRA - MECANICO MONT	CAPITALIZED		13201003.00	31.652,24
1	1004	CELULA ARIBABIBA	10560	DR-1 KATAPUL	42601001	30/11/2013	64172	SERVICO - MAO DE OBRA - MECANICO MONT	CAPITALIZED		13201003.00	31.652,24
1	1004	CELULA ARIBABIBA	10167	DF-4 HOPI HERO DOG	42601001	30/11/2013	64172	SERVICO - MAO DE OBRA - MECANICO MONT	CAPITALIZED		13201003.00	31.652,24
1	1004	CELULA ARIBABIBA	10572	DR-4 TRUKES DI PINGUIM	42601001	30/11/2013	64172	SERVICO - MAO DE OBRA - MECANICO MONT	CAPITALIZED		13201003.00	31.652,24
1	1004	CELULA ARIBABIBA	10573	DR-5 TOKAIA	42601001	30/11/2013	64173	SERVICO DE EXECUCAO DE CONSTRUCAO CIVI	CAPITALIZED		13201003.00	9.681,04
1	1004	CELULA ARIBABIBA	10274	DG-15 ENIGMA CHARADA	42601001	30/11/2013	64174	SERVICO DE EXECUCAO DE CONSTRUCAO CIVI	CAPITALIZED		13201003.00	33.859,00
1	1002	CELULA KAMINDA MUNDI	10729	BV01 VIAS KAMINDA	42601001	31/10/2012	64175	SERVICO DE EXECUCAO DE CONSTRUCAO CIVI	CIP		13201900.00	0
1	1004	CELULA ARIBABIBA	10362	DM-3 HERO SHOPI	42601001	30/11/2013	64176	SERVICOS / DESPESAS GERAIS - HONORARIOS	CAPITALIZED		13201003.00	32.271,00
1	1004	CELULA ARIBABIBA	10274	DG-15 ENIGMA CHARADA	42601001	30/11/2013	64176	SERVICOS / DESPESAS GERAIS - HONORARIOS	CAPITALIZED		13201003.00	32.271,00
1	1004	CELULA ARIBABIBA	10764	DV01 VIAS ARIBABIBA	42601001	30/11/2013	64176	SERVICOS / DESPESAS GERAIS - HONORARIOS	CAPITALIZED		13201003.00	32.271,00
1	1004	CELULA ARIBABIBA	10767	DV01 ENKONTRI DI HEROIS	42601001	30/11/2013	64176	SERVICOS / DESPESAS GERAIS - HONORARIOS	CAPITALIZED		13201003.00	32.271,00
1	1004	CELULA ARIBABIBA	10165	DF-2 EISKRIM MR FREEZE	42601001	30/11/2013	64176	SERVICOS / DESPESAS GERAIS - HONORARIOS	CAPITALIZED		13201003.00	32.271,00
1	1004	CELULA ARIBABIBA	10573	DR-5 TOKAIA	42601001	30/11/2013	64176	SERVICOS / DESPESAS GERAIS - HONORARIOS	CAPITALIZED		13201003.00	32.271,00
1	1006	CELULA APOIO	10920	CONTEUDO	42601001	30/11/2013	64176	SERVICOS / DESPESAS GERAIS - HONORARIOS	CAPITALIZED		13201003.00	32.271,00
1	1004	CELULA ARIBABIBA	10576	DR-8 BAT HATARI	42601001	30/11/2013	64176	SERVICOS / DESPESAS GERAIS - HONORARIOS	CAPITALIZED		13201003.00	32.271,00
1	1004	CELULA ARIBABIBA	10571	DR-2 ELEKTRON	42601001	30/11/2013	64176	SERVICOS / DESPESAS GERAIS - HONORARIOS	CAPITALIZED		13201003.00	32.271,00
1	1004	CELULA ARIBABIBA	10574	DR-9 DISMONTI	42601001	30/11/2013	64176	SERVICOS / DESPESAS GERAIS - HONORARIOS	CAPITALIZED		13201003.00	32.271,00
1	1004	CELULA ARIBABIBA	10164	DF-1 HOPI HERO HANGO	42601001	30/11/2013	64176	SERVICOS / DESPESAS GERAIS - HONORARIOS	CAPITALIZED		13201003.00	32.271,00
1	1004	CELULA ARIBABIBA	10560	DR-1 KATAPUL	42601001	30/11/2013	64176	SERVICOS / DESPESAS GERAIS - HONORARIOS	CAPITALIZED		13201003.00	32.271,00

fls. 98867

Este documento é cópia do original, assinado digitalmente por CAMILA APARECIDA DAS ..., protocolado em 01/03/2019 às 20:55, sob o número WVWJ19700053040.

Para conferir o original, acesse o site https://esaj.tjsp.jus.br/pastadigital/pg/abrirConferenciaDocumento.do, informe o processo 1002265-62.2016.8.26.0659 e código 4488B7B.

1	1004	CELULA ARIBABIBA	10167	DF-4 HOPI HERO DOG	42601001	30/11/2013	64176	SERVICOS / DESPESAS GERAIS - HONORARIOS	CAPITALIZED		13201003.00	32.271,00
1	1004	CELULA ARIBABIBA	10572	DR-4 TRUKES DI PINGUIM	42601001	30/11/2013	64176	SERVICOS / DESPESAS GERAIS - HONORARIOS	CAPITALIZED		13201003.00	[illegible]71,00
1	1004	CELULA ARIBABIBA	10362	DM-3 HERO SHOPI	42601001	30/11/2013	64177	MOVEIS	CAPITALIZED		13201007.00	52.500,00
1	1004	CELULA ARIBABIBA	10578	DR-7 CINEMOTION	42601001	30/11/2013	64178	SERVICO CONSERTO DE FILTRO POLARIZADO	CAPITALIZED		13201003.00	1.624,00
1	1004	CELULA ARIBABIBA	10164	DF-1 HOPI HERO HANGO	42601001	30/11/2013	64179	MATERIAIS CONSUMIVEIS CIVIL NAO ESTOCA	CAPITALIZED		13201003.00	225
1	1005	CELULA INFANTASIA	10589	EE-1 TRAKITANAS A - MAQUINAS DE BOLINHA	42601001	30/11/2013	64180	CANALETA DE CONCRETO PRE MOLDADO CO	CAPITALIZED		13201003.00	21.450,00
1	1004	CELULA ARIBABIBA	10764	DV01 VIAS ARIBABIBA	42601001	30/11/2013	64181	TINTA ESMALTE SINTETICO BRILHANTE AZUL	CAPITALIZED		13201003.00	975,3
1	1004	CELULA ARIBABIBA	10764	DV01 VIAS ARIBABIBA	42601001	30/11/2013	64182	ROLO DE LA COM CABO TIGRE 15CM	CAPITALIZED		13201003.00	277,3
1	1004	CELULA ARIBABIBA	10764	DV01 VIAS ARIBABIBA	42601001	30/11/2013	64183	TINTA SUMACRIL ACETINADO P/T AZUL SWB.	CAPITALIZED		13201003.00	101,7
1	1004	CELULA ARIBABIBA	10764	DV01 VIAS ARIBABIBA	42601001	30/11/2013	64184	TINTA LATEX QUALYCRIL ACRILICO FOSCO OC	CAPITALIZED		13201003.00	30,4
1	1004	CELULA ARIBABIBA	10573	DR-5 TOKAIA	42601001	30/11/2013	64185	MASSA PARA RETOQUE MARCA LAZZURIL CO	CAPITALIZED		13201003.00	47,5
1	1004	CELULA ARIBABIBA	10573	DR-5 TOKAIA	42601001	30/11/2013	64186	MASSA POLIESTER COM CATALIZADOR MARC	CAPITALIZED		13201003.00	87,6
1	1004	CELULA ARIBABIBA	10764	DV01 VIAS ARIBABIBA	42601001	30/11/2013	64187	LATA DE TINTA LATEX PRETO FOSCO (18 LITR	CAPITALIZED		13201003.00	589,5
1	1004	CELULA ARIBABIBA	10573	DR-5 TOKAIA	42601001	30/11/2013	64188	TINTA LACA PRETO FOSCO MARCA LAZZURIL (	CAPITALIZED		13201003.00	562,5
1	1004	CELULA ARIBABIBA	10573	DR-5 TOKAIA	42601001	30/11/2013	64189	THINER PARA LACA NITRO 8800 HOBBY GALA	CAPITALIZED		13201003.00	427
1	1004	CELULA ARIBABIBA	10573	DR-5 TOKAIA	42601001	30/11/2013	64190	TINTA AUTOMOTIVA LINHALAZZURIL PU BEGE	CAPITALIZED		13201003.00	[illegible]
1	1004	CELULA ARIBABIBA	10573	DR-5 TOKAIA	42601001	30/11/2013	64191	TINTA AUTOMOTIVA LINHA LAZZURIL PU BEG	CAPITALIZED		13201003.00	[illegible]
1	1004	CELULA ARIBABIBA	10164	DF-1 HOPI HERO HANGO	42601001	30/11/2013	64192	MASSA PARA TEXTURA	CAPITALIZED		13201003.00	640
1	1004	CELULA ARIBABIBA	10573	DR-5 TOKAIA	42601001	30/11/2013	64193	ESTOPA BRANCA (PACOTE 1KG)	CAPITALIZED		13201003.00	59
1	1004	CELULA ARIBABIBA	10573	DR-5 TOKAIA	42601001	30/11/2013	64194	REMOVEDOR PASTOSO, LATA 900 ML (FABRIC	CAPITALIZED		13201003.00	[illegible]
1	1004	CELULA ARIBABIBA	10164	DF-1 HOPI HERO HANGO	42601001	30/11/2013	64195	LOCACAO DE PLATAFORMA ELETRICA ARTICU	CAPITALIZED		13201003.00	11.000,00
1	1004	CELULA ARIBABIBA	10764	DV01 VIAS ARIBABIBA	42601001	30/11/2013	64196	LOCACAO DE PLATAFORMA ELETRICA TIPO TE	CAPITALIZED		13201003.00	3.200,00
1	1004	CELULA ARIBABIBA	10164	DF-1 HOPI HERO HANGO	42601001	30/11/2013	64197	LOCACAO DE EQUIPAMENTOS	CAPITALIZED		13201003.00	190
1	1004	CELULA ARIBABIBA	10164	DF-1 HOPI HERO HANGO	42601001	30/11/2013	64198	LOCACAO DE EQUIPAMENTOS	CAPITALIZED		13201003.00	280
1	1004	CELULA ARIBABIBA	10573	DR-5 TOKAIA	42601001	30/11/2013	64199	AR CONDICIONADO SPRIT 12000 BTUS	CAPITALIZED		13201006.00	1.190,00
1	1004	CELULA ARIBABIBA	10571	DR-2 ELEKTRON	42601001	30/11/2013	64200	AR CONDICIONADO SPRIT 12000 BTUS	CAPITALIZED		13201006.00	1.190,00
1	1004	CELULA ARIBABIBA	10572	DR-4 TRUKES DI PINGUIM	42601001	30/11/2013	64201	AR CONDICIONADO SPRIT 12000 BTUS	CAPITALIZED		13201006.00	1.190,00
1	1004	CELULA ARIBABIBA	10166	DF-3 HOPI HERO HANGO	42601001	30/11/2013	64202	FILTRO SECADOR TIPO ST105X3/8 R MODELO	CAPITALIZED		13201006.00	38
1	1004	CELULA ARIBABIBA	10571	DR-2 ELEKTRON	42601001	30/11/2013	64203	MOLDE INJECAO INTEGRAL SKIN PROTETOR L	CAPITALIZED		13201001.00	4.200,00
1	1004	CELULA ARIBABIBA	10560	DR-1 KATAPUL	42601001	30/11/2013	64204	SERVICOS / DESPESAS GERAIS - MANUTENCA	CAPITALIZED		13201003.00	1.386,00
1	1004	CELULA ARIBABIBA	10764	DV01 VIAS ARIBABIBA	42601001	30/11/2013	64205	SERVICOS / DESPESAS GERAIS - LOCACOES DI	CAPITALIZED		13201003.00	7.055,00
1	1004	CELULA ARIBABIBA	10576	DR-8 BAT HATARI	42601001	30/11/2013	64206	CABO DE ACO ENGATE VAGOES CONFORME D	CAPITALIZED		13201001.00	792,48
1	1004	CELULA ARIBABIBA	10164	DF-1 HOPI HERO HANGO	42601001	30/11/2013	64207	TINTA ACRILICA FOSCA ACETINADA BRANCO 1	CAPITALIZED		13201003.00	4.398,00
1	1004	CELULA ARIBABIBA	10164	DF-1 HOPI HERO HANGO	42601001	30/11/2013	64208	ROLO PARA TEXTURA ACRILICA COM CABO - 2	CAPITALIZED		13201003.00	322,5
1	1004	CELULA ARIBABIBA	10573	DR-5 TOKAIA	42601001	30/11/2013	64209	CABO PARA ROLO DE PINTURA 23CM	CAPITALIZED		13201003.00	52,5
1	1004	CELULA ARIBABIBA	10164	DF-1 HOPI HERO HANGO	42601001	30/11/2013	64210	EXTENSOR TELESCOPICO 3 MTS PARA ROLO M	CAPITALIZED		13201003.00	101,4
1	1004	CELULA ARIBABIBA	10560	DR-1 KATAPUL	42601001	30/11/2013	64211	CABO PP 2X2,5MM (NAO ESTOCAVEL)	CAPITALIZED		13201003.00	810
1	1004	CELULA ARIBABIBA	10560	DR-1 KATAPUL	42601001	30/11/2013	64212	CONECTOR PARA CAIXAS ACUSTICAS TIPO (S	CAPITALIZED		13201003.00	1.120,00
1	1004	CELULA ARIBABIBA	10560	DR-1 KATAPUL	42601001	30/11/2013	64213	AMPLIFICADOR MACHINE MPX3K NAO ESTOC	CAPITALIZED		13201006.00	4.500,00
1	1004	CELULA ARIBABIBA	10560	DR-1 KATAPUL	42601001	30/11/2013	64214	GAVETEIRO - CASE DE 12U POWER NAO ESTO	CAPITALIZED		13201007.00	2.600,00
1	1004	CELULA ARIBABIBA	10560	DR-1 KATAPUL	42601001	30/11/2013	64215	CABO PP 4 X 2 5 MM FLEXIVEL NAO ESTOCAV	CAPITALIZED		13201003.00	484
1	1004	CELULA ARIBABIBA	10764	DV01 VIAS ARIBABIBA	42601001	30/11/2013	64216	PROJETOR DE LED 60W CODIGO COD. 12LP60	CAPITALIZED		13201006.00	24.073,92
1	1004	CELULA ARIBABIBA	10764	DV01 VIAS ARIBABIBA	42601001	30/11/2013	64217	PROJETOR DE LED 82W COD. 12LP90 MARCA	CAPITALIZED		13201006.00	11.169,94
1	1004	CELULA ARIBABIBA	10764	DV01 VIAS ARIBABIBA	42601001	30/11/2013	64218	PROJETOR DE LED 101W COD. 12LP120 MAR	CAPITALIZED		13201006.00	15.799,20
1	1004	CELULA ARIBABIBA	10764	DV01 VIAS ARIBABIBA	42601001	30/11/2013	64219	EMBUTIDO DE MURO COM LAMPADA PAR20	CAPITALIZED		13201003.00	1.611,00
1	1004	CELULA ARIBABIBA	10573	DR-5 TOKAIA	42601001	30/11/2013	64220	SERVICO DE USINAGEM DE BUCHAS,PARAFUS	CAPITALIZED		13201006.00	700
1	1004	CELULA ARIBABIBA	10573	DR-5 TOKAIA	42601001	30/11/2013	64221	UNIAO MACHO DE ACO MODELO UMA 20X M	CAPITALIZED		13201003.00	143,16
1	1004	CELULA ARIBABIBA	10573	DR-5 TOKAIA	42601001	30/11/2013	64222	REDUCAO CILINDRICA FEMEA MEIA MACHO T	CAPITALIZED		13201003.00	46,32
1	1004	CELULA ARIBABIBA	10573	DR-5 TOKAIA	42601001	30/11/2013	64223	ADAPTADOR MACHO ACO CODIGO D005 MED	CAPITALIZED		13201003.00	133,83
1	1004	CELULA ARIBABIBA	10573	DR-5 TOKAIA	42601001	30/11/2013	64224	MANGUEIRA 100 R2AT (MINA) (NAO ESTOCA	CAPITALIZED		13201001.00	463,5
1	1004	CELULA ARIBABIBA	10573	DR-5 TOKAIA	42601001	30/11/2013	64225	VALVULA DE ESFERA FEMEA ACO MODELO VE	CAPITALIZED		13201001.00	82,96
1	1004	CELULA ARIBABIBA	10764	DV01 VIAS ARIBABIBA	42601001	30/11/2013	64226	BROCA DE VIDIA MODELO SDS PLUS MEDIDA	CAPITALIZED		13201003.00	163,40
1	1004	CELULA ARIBABIBA	10764	DV01 VIAS ARIBABIBA	42601001	30/11/2013	64227	ROLO DE LA COM CABO TIGRE 15CM	CAPITALIZED		13201003.00	24,98
1	1004	CELULA ARIBABIBA	10764	DV01 VIAS ARIBABIBA	42601001	30/11/2013	64228	ROLO DE LA COM CABO PARA PINTURA DE 90	CAPITALIZED		13201003.00	34,74
1	1004	CELULA ARIBABIBA	10560	DR-1 KATAPUL	42601001	30/11/2013	64229	ACESSORIOS DIVERSOS PARA INSTALACAO EQ	CAPITALIZED		13201003.00	2.026,[illegible]
1	1004	CELULA ARIBABIBA	10560	DR-1 KATAPUL	42601001	30/11/2013	64230	PROCESSADOR DE AUDIO MARCA BEHRINGER	CAPITALIZED		13201006.00	1.275,54
1	1004	CELULA ARIBABIBA	10560	DR-1 KATAPUL	42601001	30/11/2013	64231	CAIXA DE SOM PASSIVA MODELO M215 FABR	CAPITALIZED		13201006.00	10.204,32
1	1004	CELULA ARIBABIBA	10560	DR-1 KATAPUL	42601001	30/11/2013	64232	CAIXA DE SOM PASSIVA SUBWOOFER MODEL	CAPITALIZED		13201006.00	19.679,76
1	1004	CELULA ARIBABIBA	10560	DR-1 KATAPUL	42601001	30/11/2013	64233	AMPLIFICADOR MACHINE MPX3K NAO ESTOC	CAPITALIZED		13201006.00	4.500,00
1	1004	CELULA ARIBABIBA	10576	DR-8 BAT HATARI	42601001	30/11/2013	64234	APLICACAO DE ANTI DERRAPANTE NOS BANC	CAPITALIZED		13201003.00	4.000,00
1	1004	CELULA ARIBABIBA	10764	DV01 VIAS ARIBABIBA	42601001	30/11/2013	64235	LOCACAO DE EQUIPAMENTOS	CAPITALIZED		13201003.00	1.300,00
1	1004	CELULA ARIBABIBA	10764	DV01 VIAS ARIBABIBA	42601001	30/11/2013	64236	LOCACAO DE EQUIPAMENTOS	CAPITALIZED		13201003.00	1.040,00
1	1006	CELULA APOIO	10920	CONTEUDO	42601001	30/11/2013	64237	ESCANEAMENTO E ENCADERNAMENTO A4	CAPITALIZED		13201003.00	101,5
1	1006	CELULA APOIO	10920	CONTEUDO	42601001	30/11/2013	64238	SERVICO DE TRADUTOR INTERPRETE	CAPITALIZED		13201003.00	6.062,50
1	1004	CELULA ARIBABIBA	10764	DV01 VIAS ARIBABIBA	42601001	30/11/2013	64239	VINIL ADES 3	CAPITALIZED		13201003.00	7.300,00
1	1004	CELULA ARIBABIBA	10164	DF-1 HOPI HERO HANGO	42601001	30/11/2013	64240	MASSA CORRIDA	CAPITALIZED		13201003.00	712,5
1	1004	CELULA ARIBABIBA	10764	DV01 VIAS ARIBABIBA	42601001	30/11/2013	64241	MASSA CORRIDA	CAPITALIZED		13201003.00	427,5
1	1004	CELULA ARIBABIBA	10166	DF-3 HOPI HERO HANGO	42601001	30/11/2013	64242	MATERIAIS CONSUMIVEIS CIVIL NAO ESTOCA	CAPITALIZED		13201003.00	15.000,00
1	1004	CELULA ARIBABIBA	10764	DV01 VIAS ARIBABIBA	42601001	30/11/2013	64243	SERVICO DE MAO DE OBRA DE SERRALHEIRO	CAPITALIZED		13201003.00	500
1	1004	CELULA ARIBABIBA	10764	DV01 VIAS ARIBABIBA	42601001	30/11/2013	64244	SERVICO DE MAO DE OBRA DE SERRALHEIRO	CAPITALIZED		13201003.00	3.280,00
1	1004	CELULA ARIBABIBA	10571	DR-2 ELEKTRON	42601001	30/11/2013	64245	SERVICO DE MAO DE OBRA DE SERRALHEIRO	CAPITALIZED		13201003.00	2.900,00
1	1004	CELULA ARIBABIBA	10767	DV01 ENKONTRI DI HEROIS	42601001	30/11/2013	64246	SERVICO DE EXECUCAO DE CONSTRUCAO CIV	CAPITALIZED		13201003.00	60.087,80
1	1006	CELULA APOIO	10920	CONTEUDO	42601001	30/11/2013	64247	SERVICOS / DESPESAS GERAIS - PROPAGANDA	CAPITALIZED		13201003.00	30.000,00
1	1004	CELULA ARIBABIBA	10572	DR-4 TRUKES DI PINGUIM	42601001	30/11/2013	64248	SERVICOS / DESPESAS GERAIS - SEGUROS GER	CAPITALIZED		13201003.00	4.250,00
1	1004	CELULA ARIBABIBA	10164	DF-1 HOPI HERO HANGO	42601001	30/11/2013	64249	TINTA ESMALTE BRILHANTE BRANCO	CAPITALIZED		13201003.00	229,5
1	1004	CELULA ARIBABIBA	10164	DF-1 HOPI HERO HANGO	42601001	30/11/2013	64250	TINTA ESMALTE BRILHANTE VERMELHO	CAPITALIZED		13201003.00	137,7
1	1004	CELULA ARIBABIBA	10164	DF-1 HOPI HERO HANGO	42601001	30/11/2013	64251	TINTA ESMALTE BRILHANTE PRETO	CAPITALIZED		13201003.00	45,9
1	1004	CELULA ARIBABIBA	10164	DF-1 HOPI HERO HANGO	42601001	30/11/2013	64252	TINTA ESMALTE BRILHANTE AZUL FRANCA	CAPITALIZED		13201003.00	45,9
1	1004	CELULA ARIBABIBA	10164	DF-1 HOPI HERO HANGO	42601001	30/11/2013	64253	SOLVENTE THINNER	CAPITALIZED		13201003.00	32,9
1	1004	CELULA ARIBABIBA	10764	DV01 VIAS ARIBABIBA	42601001	30/11/2013	64254	PROJETOR DE LED 60W CODIGO COD. 12LP60	CAPITALIZED		13201006.00	2.006,16
1	1004	CELULA ARIBABIBA	10764	DV01 VIAS ARIBABIBA	42601001	30/11/2013	64255	PROJETOR DE LED 82W COD. 12LP90 MARCA	CAPITALIZED		13201006.00	1.396,13
1	1004	CELULA ARIBABIBA	10560	DR-1 KATAPUL	42601001	30/11/2013	64256	SERVICO - ELABORACAO DE DESENHO INDUST	CAPITALIZED		13201003.00	2.250,00
1	1004	CELULA ARIBABIBA	10764	DV01 VIAS ARIBABIBA	42601001	30/11/2013	64257	ROLO DE LA COM CABO PARA PINTURA DE 90	CAPITALIZED		13201003.00	147,5
1	1004	CELULA ARIBABIBA	10764	DV01 VIAS ARIBABIBA	42601001	30/11/2013	64258	TINTA AUTOMOTIVA AZUL PANTONE COD 29	CAPITALIZED		13201003.00	3.086,00
1	1004	CELULA ARIBABIBA	10764	DV01 VIAS ARIBABIBA	42601001	30/11/2013	64259	ROLO DE LA COM CABO PARA PINTURA DE 90	CAPITALIZED		13201003.00	147,5
1	1004	CELULA ARIBABIBA	10764	DV01 VIAS ARIBABIBA	42601001	30/11/2013	64260	LOCACAO DE EQUIPAMENTOS	CAPITALIZED		13201003.00	280
1	1004	CELULA ARIBABIBA	10764	DV01 VIAS ARIBABIBA	42601001	30/11/2013	64261	LOCACAO DE EQUIPAMENTOS	CAPITALIZED		13201003.00	190
1	1004	CELULA ARIBABIBA	10560	DR-1 KATAPUL	42601001	30/11/2013	64262	SERVICO - MAO DE OBRA - MECANICO MONT	CAPITALIZED		13201003.00	28.217,80
1	1004	CELULA ARIBABIBA	10573	DR-5 TOKAIA	42601001	30/11/2013	64263	SERVICO DE RECUPERACAO E CALIBRAGEM D	CAPITALIZED		13201006.00	7.366,68
1	1004	CELULA ARIBABIBA	10767	DV01 ENKONTRI DI HEROIS	42601001	30/11/2013	64264	SERVICOS DE CENOGRAFIA - LIGA DA JUSTICA	CAPITALIZED		13201003.00	61.500,00
1	1004	CELULA ARIBABIBA	10164	DF-1 HOPI HERO HANGO	42601001	30/11/2013	64265	SERVICO DE RESTAURO EM TEMATIZACAO	CAPITALIZED		13201003.00	142.000,00
1	1004	CELULA ARIBABIBA	10560	DR-1 KATAPUL	42601001	30/11/2013	64266	KIT DE REPARO 422T IMPORTADO VOITH 302	CAPITALIZED		13201003.00	6.105,34
1	1004	CELULA ARIBABIBA	10560	DR-1 KATAPUL	42601001	30/11/2013	64267	MATERIAIS CONSUMIVEIS ELETRICA NAO EST	CAPITALIZED		13201003.00	1.094,10
1	1004	CELULA ARIBABIBA	10560	DR-1 KATAPUL	42601001	30/11/2013	64268	MATERIAIS CONSUMIVEIS ELETRICA NAO EST	CAPITALIZED		13201003.00	3.404,00
1	1004	CELULA ARIBABIBA	10571	DR-2 ELEKTRON	42601001	30/11/2013	64269	SERVICO DE ENSAIO PARTICULA MAGNETICA	CAPITALIZED		13201003.00	1.480,00
1	1004	CELULA ARIBABIBA	10573	DR-5 TOKAIA	42601001	30/11/2013	64270	SERVICO DE ENSAIO PARTICULA MAGNETICA	CAPITALIZED		13201003.00	1.480,00
1	1004	CELULA ARIBABIBA	10560	DR-1 KATAPUL	42601001	30/11/2013	64271	SERVICO DE ENSAIO PARTICULA MAGNETICA	CAPITALIZED		13201003.00	2.960,00
1	1004	CELULA ARIBABIBA	10764	DV01 VIAS ARIBABIBA	42601001	30/11/2013	64272	CABO ELETRICO CONDUTOR BITOLA 150MM (	CAPITALIZED		13201003.00	17.820,00
1	1004	CELULA ARIBABIBA	10764	DV01 VIAS ARIBABIBA	42601001	30/11/2013	64273	TERMINAL DE COMPRESSAO PARA CABO 150	CAPITALIZED		13201003.00	[illegible]
1	1004	CELULA ARIBABIBA	10574	DR-9 DISMONTI	42601001	30/11/2013	64274	DIODO LED DE ALTA INTENSIDADE BRANCA. (	CAPITALIZED		13201003.00	[illegible]
1	1004	CELULA ARIBABIBA	10567	DR-10 HADIKALI	42601001	30/11/2013	64275	DIODO LED DE ALTA INTENSIDADE BRANCA. (	CAPITALIZED		13201003.00	[illegible]
1	1004	CELULA ARIBABIBA	10573	DR-5 TOKAIA	42601001	30/11/2013	64276	DIODO LED DE ALTA INTENSIDADE BRANCA. (	CAPITALIZED		13201003.00	[illegible]
1	1004	CELULA ARIBABIBA	10571	DR-2 ELEKTRON	42601001	30/11/2013	64277	DIODO LED DE ALTA INTENSIDADE BRANCA. (	CAPITALIZED		13201003.00	2,1
1	1004	CELULA ARIBABIBA	10578	DR-7 CINEMOTION	42601001	30/11/2013	64278	DIODO LED DE ALTA INTENSIDADE BRANCA. (	CAPITALIZED		13201003.00	[illegible]
1	1004	CELULA ARIBABIBA	10560	DR-1 KATAPUL	42601001	30/11/2013	64279	MICRO CHAVE NS MODELO NS3-020D CONTA	CAPITALIZED		13201003.00	[illegible]
1	1004	CELULA ARIBABIBA	10578	DR-7 CINEMOTION	42601001	30/11/2013	64280	MICRO CHAVE NS MODELO NS3-020D CONTA	CAPITALIZED		13201003.00	[illegible]
1	1004	CELULA ARIBABIBA	10571	DR-2 ELEKTRON	42601001	30/11/2013	64281	MICRO CHAVE NS MODELO NS3-020D CONTA	CAPITALIZED		13201003.00	[illegible]
1	1004	CELULA ARIBABIBA	10573	DR-5 TOKAIA	42601001	30/11/2013	64282	MICRO CHAVE NS MODELO NS3-020D CONTA	CAPITALIZED		13201003.00	[illegible]
1	1004	CELULA ARIBABIBA	10574	DR-9 DISMONTI	42601001	30/11/2013	64283	MICRO CHAVE NS MODELO NS3-020D CONTA	CAPITALIZED		13201003.00	[illegible]
1	1004	CELULA ARIBABIBA	10567	DR-10 HADIKALI	42601001	30/11/2013	64284	MICRO CHAVE NS MODELO NS3-020D CONTA	CAPITALIZED		13201003.00	[illegible]
1	1004	CELULA ARIBABIBA	10560	DR-1 KATAPUL	42601001	30/11/2013	64285	CONTADOR DIGITAL DE IMPULSO MICROPRO	CAPITALIZED		13201006.00	[illegible]
1	1004	CELULA ARIBABIBA	10578	DR-7 CINEMOTION	42601001	30/11/2013	64286	CONTADOR DIGITAL DE IMPULSO MICROPRO	CAPITALIZED		13201006.00	175
1	1004	CELULA ARIBABIBA	10571	DR-2 ELEKTRON	42601001	30/11/2013	64287	CONTADOR DIGITAL DE IMPULSO MICROPRO	CAPITALIZED		13201006.00	175
1	1004	CELULA ARIBABIBA	10573	DR-5 TOKAIA	42601001	30/11/2013	64288	CONTADOR DIGITAL DE IMPULSO MICROPRO	CAPITALIZED		13201006.00	[illegible]
1	1004	CELULA ARIBABIBA	10567	DR-10 HADIKALI	42601001	30/11/2013	64289	CONTADOR DIGITAL DE IMPULSO MICROPRO	CAPITALIZED		13201006.00	175
1	1004	CELULA ARIBABIBA	10574	DR-9 DISMONTI	42601001	30/11/2013	64290	CONTADOR DIGITAL DE IMPULSO MICROPRO	CAPITALIZED		13201006.00	175
1	1004	CELULA ARIBABIBA	10560	DR-1 KATAPUL	42601001	30/11/2013	64291	BOTAO TIPO PUSHBUTTON 10 MM COM 1 CO	CAPITALIZED		13201003.00	5,29
1	1004	CELULA ARIBABIBA	10578	DR-7 CINEMOTION	42601001	30/11/2013	64292	BOTAO TIPO PUSHBUTTON 10 MM COM 1 CO	CAPITALIZED		13201003.00	5,29
1	1004	CELULA ARIBABIBA	10571	DR-2 ELEKTRON	42601001	30/11/2013	64293	BOTAO TIPO PUSHBUTTON 10 MM COM 1 CO	CAPITALIZED		13201003.00	5,29
1	1004	CELULA ARIBABIBA	10573	DR-5 TOKAIA	42601001	30/11/2013	64294	BOTAO TIPO PUSHBUTTON 10 MM COM 1 CO	CAPITALIZED		13201003.00	5,29
1	1004	CELULA ARIBABIBA	10567	DR-10 HADIKALI	42601001	30/11/2013	64295	BOTAO TIPO PUSHBUTTON 10 MM COM 1 CO	CAPITALIZED		13201003.00	5,29
1	1004	CELULA ARIBABIBA	10574	DR-9 DISMONTI	42601001	30/11/2013	64296	BOTAO TIPO PUSHBUTTON 10 MM COM 1 CO	CAPITALIZED		13201003.00	5,29
1	1004	CELULA ARIBABIBA	10560	DR-1 KATAPUL	42601001	30/11/2013	64297	CONECTOR TIPO CLIP VERTICAL PARA BATERI	CAPITALIZED		13201003.00	0,98
1	1004	CELULA ARIBABIBA	10578	DR-7 CINEMOTION	42601001	30/11/2013	64298	CONECTOR TIPO CLIP VERTICAL PARA BATERI	CAPITALIZED		13201003.00	0,98
1	1004	CELULA ARIBABIBA	10571	DR-2 ELEKTRON	42601001	30/11/2013	64299	CONECTOR TIPO CLIP VERTICAL PARA BATERI	CAPITALIZED		13201003.00	0,98
1	1004	CELULA ARIBABIBA	10567	DR-10 HADIKALI	42601001	30/11/2013	64300	CONECTOR TIPO CLIP VERTICAL PARA BATERI	CAPITALIZED		13201003.00	0,98
1	1004	CELULA ARIBABIBA	10573	DR-5 TOKAIA	42601001	30/11/2013	64301	CONECTOR TIPO CLIP VERTICAL PARA BATERI	CAPITALIZED		13201003.00	0,98

fls. 98868

Este documento é cópia do original, assinado digitalmente por CAMILA APARECIDA DIAS LIMA e Tribunal de Justiça do Estado de São Paulo, protocolado em 01/03/2019 às 20:56, sob o número WVIN19700053840.
Para conferir o original, acesse o site https://esaj.tjsp.jus.br/pastadigital/pg/abrirConferenciaDocumento.do, informe o processo 1002265-62.2016.8.26.0659 e código 4488B7B.

1	1004	CELULA ARIBABIBA	10574	DR-9 DISMONTI	42601001	30/11/2013	64302	CONECTOR TIPO CLIP VERTICAL PARA BATERI	CAPITALIZED		13201003.00	0,98
1	1004	CELULA ARIBABIBA	10560	DR-1 KATAPUL	42601001	30/11/2013	64303	DIODO LED DE ALTA INTENSIDADE BRANCA. (	CAPITALIZED		13201003.00	[illegible]
1	1004	CELULA ARIBABIBA	10764	DV01 VIAS ARIBABIBA	42601001	30/11/2013	64304	RESINA COLORIDA PARA PISO DE CONCRETO	CAPITALIZED		13201003.00	15.000,00
1	1004	CELULA ARIBABIBA	10164	DF-1 HOPI HERO HANGO	42601001	30/11/2013	64305	PINTURA ARTISTICA NAS FACHADAS DOS PRE	CAPITALIZED		13201003.00	67.500,00
1	1006	CELULA APOIO	10920	CONTEUDO	42601001	30/11/2013	64306	HOSPEDAGEM EM HOTEL	CAPITALIZED		13201003.00	3.145,73
1	1004	CELULA ARIBABIBA	10573	DR-5 TOKAIA	42601001	30/11/2013	64307	TINTA TOKAIA	CAPITALIZED		13201003.00	2.000,00
1	1004	CELULA ARIBABIBA	10764	DV01 VIAS ARIBABIBA	42601001	30/11/2013	64308	ROLO DE LA 09 COM CABO	CAPITALIZED		13201003.00	325
1	1004	CELULA ARIBABIBA	10764	DV01 VIAS ARIBABIBA	42601001	30/11/2013	64309	ROLO DE LA 23 SEM CABO	CAPITALIZED		13201003.00	477
1	1004	CELULA ARIBABIBA	10764	DV01 VIAS ARIBABIBA	42601001	30/11/2013	64310	TRINCHA MEDIA	CAPITALIZED		13201003.00	40,1
1	1004	CELULA ARIBABIBA	10764	DV01 VIAS ARIBABIBA	42601001	30/11/2013	64311	TEXTURA LISA BRANCA	CAPITALIZED		13201003.00	576
1	1004	CELULA ARIBABIBA	10764	DV01 VIAS ARIBABIBA	42601001	30/11/2013	64312	CABO PARA ROLO	CAPITALIZED		13201003.00	162,5
1	1004	CELULA ARIBABIBA	10560	DR-1 KATAPUL	42601001	30/11/2013	64313	CATRACA MARCA MADS COD 6CAT 00001 RB/	CAPITALIZED		13201003.00	2.658,00
1	1004	CELULA ARIBABIBA	10571	DR-2 ELEKTRON	42601001	30/11/2013	64314	CATRACA MARCA MADS COD 6CAT 00001 RB/	CAPITALIZED		13201003.00	2.658,00
1	1004	CELULA ARIBABIBA	10574	DR-9 DISMONTI	42601001	30/11/2013	64315	CATRACA MARCA MADS COD 6CAT 00001 RB/	CAPITALIZED		13201003.00	2.658,00
1	1004	CELULA ARIBABIBA	10573	DR-5 TOKAIA	42601001	30/11/2013	64316	CATRACA MARCA MADS COD 6CAT 00001 RB/	CAPITALIZED		13201003.00	2.658,00
1	1004	CELULA ARIBABIBA	10164	DF-1 HOPI HERO HANGO	42601001	30/11/2013	64317	BASE SEM BRILHO	CAPITALIZED		13201003.00	[illegible]
1	1004	CELULA ARIBABIBA	10578	DR-7 CINEMOTION	42601001	30/11/2013	64318	CATRACA MARCA MADS COD 6CAT 00001 RB/	CAPITALIZED		13201003.00	2.658,00
1	1004	CELULA ARIBABIBA	10567	DR-10 HADIKALI	42601001	30/11/2013	64319	CATRACA MARCA MADS COD 6CAT 00001 RB/	CAPITALIZED		13201003.00	2.658,00
1	1004	CELULA ARIBABIBA	10164	DF-1 HOPI HERO HANGO	42601001	30/11/2013	64320	COLORACAO BASE CORAL	CAPITALIZED		13201003.00	49
1	1004	CELULA ARIBABIBA	10164	DF-1 HOPI HERO HANGO	42601001	30/11/2013	64321	TINTA ESMALTE BRILHANTE BRANCO	CAPITALIZED		13201003.00	183,6
1	1004	CELULA ARIBABIBA	10164	DF-1 HOPI HERO HANGO	42601001	30/11/2013	64322	SOLVENTE THINNER	CAPITALIZED		13201003.00	131,6
1	1004	CELULA ARIBABIBA	10164	DF-1 HOPI HERO HANGO	42601001	30/11/2013	64323	ESTOPA PARA POLIMENTO EXTRA BRANCA	CAPITALIZED		13201003.00	23,6
1	1004	CELULA ARIBABIBA	10164	DF-1 HOPI HERO HANGO	42601001	30/11/2013	64324	ROLO DE LA 23 COM TIGRE	CAPITALIZED		13201003.00	63,0
1	1004	CELULA ARIBABIBA	10164	DF-1 HOPI HERO HANGO	42601001	30/11/2013	64325	CABO PARA ROLO DE PINTURA	CAPITALIZED		13201003.00	13
1	1004	CELULA ARIBABIBA	10164	DF-1 HOPI HERO HANGO	42601001	30/11/2013	64326	TINTA ACRILICA FOSCA METALATEX BRANCO	CAPITALIZED		13201003.00	182,9
1	1004	CELULA ARIBABIBA	10573	DR-5 TOKAIA	42601001	30/11/2013	64327	ESTRUTURA METALICA	CAPITALIZED		13201003.00	1.750,00
1	1004	CELULA ARIBABIBA	10560	DR-1 KATAPUL	42601001	30/11/2013	64328	ESTRUTURA METALICA	CAPITALIZED		13201003.00	1.750,00
1	1004	CELULA ARIBABIBA	10571	DR-2 ELEKTRON	42601001	30/11/2013	64329	ESTRUTURA METALICA	CAPITALIZED		13201003.00	1.750,00
1	1004	CELULA ARIBABIBA	10572	DR-4 TRUKES DI PINGUIM	42601001	30/11/2013	64330	ESTRUTURA METALICA	CAPITALIZED		13201003.00	1.750,00
1	1004	CELULA ARIBABIBA	10574	DR-9 DISMONTI	42601001	30/11/2013	64331	ESTRUTURA METALICA	CAPITALIZED		13201003.00	1.750,00
1	1004	CELULA ARIBABIBA	10164	DF-1 HOPI HERO HANGO	42601001	30/11/2013	64332	SERVICO DE PLATAFORMA ARTICULADA MAR	CAPITALIZED		13201003.00	9.600,00
1	1005	CELULA INFANTASIA	10589	EE-1 TRAKITANAS A - MAQUINAS DE BOLINHA	42601001	30/11/2013	64333	CANALETA DE CONCRETO PRE MOLDADO CO	CAPITALIZED		13201003.00	24.050,00
1	1004	CELULA ARIBABIBA	10560	DR-1 KATAPUL	42601001	30/11/2013	64334	JOGO MACHO ACO RAPIDO UM OITAVO POLE	CAPITALIZED		13201003.00	98,66
1	1004	CELULA ARIBABIBA	10560	DR-1 KATAPUL	42601001	30/11/2013	64335	GRAXEIRA UM OITAVO POLEGADA BSP 90 GR	CAPITALIZED		13201003.00	39,85
1	1004	CELULA ARIBABIBA	10573	DR-5 TOKAIA	42601001	30/11/2013	64336	NIPLE REDUTOR TRES QUARTO POLEGADA NP	CAPITALIZED		13201003.00	41
1	1004	CELULA ARIBABIBA	10578	DR-7 CINEMOTION	42601001	30/11/2013	64337	TINTA ESMALTE BRILHANTE PRETO	CAPITALIZED		13201003.00	836,25
1	1004	CELULA ARIBABIBA	10573	DR-5 TOKAIA	42601001	30/11/2013	64338	MASSA PARA TRATAMENTO DE JUNTA DE PLA	CAPITALIZED		13201003.00	611,9
1	1004	CELULA ARIBABIBA	10573	DR-5 TOKAIA	42601001	30/11/2013	64339	FUNDO PREPARADOR PARA PLACA CIMENTIC	CAPITALIZED		13201003.00	48,[illegible]
1	1004	CELULA ARIBABIBA	10573	DR-5 TOKAIA	42601001	30/11/2013	64340	SELANTE E IMPERMEABILIZANTE PARA PLACA	CAPITALIZED		13201003.00	1.089,[illegible]
1	1004	CELULA ARIBABIBA	10573	DR-5 TOKAIA	42601001	30/11/2013	64341	MASSA PARA TRATAMENTO DE JUNTA DE PLA	CAPITALIZED		13201003.00	308,[illegible]
1	1004	CELULA ARIBABIBA	10576	DR-8 BAT HATARI	42601001	30/11/2013	64342	ACESSORIO PARA ESTRUTURA	CAPITALIZED		13201003.00	29.000,00
1	1004	CELULA ARIBABIBA	10576	DR-8 BAT HATARI	42601001	30/11/2013	64343	ACESSORIOS PARA ESTRUTURA	CAPITALIZED		13201003.00	19.000,00
1	1004	CELULA ARIBABIBA	10560	DR-1 KATAPUL	42601001	30/11/2013	64344	ACOPLAMENTO VOITH TURBO 422 TVG NAO	CAPITALIZED		13201001.00	37.820,78
1	1006	CELULA APOIO	10920	CONTEUDO	42601001	30/11/2013	64345	SERVICO DE TRADUCAO DE DOCUMENTOS	CAPITALIZED		13201003.00	[illegible]
1	1006	CELULA APOIO	10920	CONTEUDO	42601001	30/11/2013	64346	SERVICO DE TRADUCAO DE DOCUMENTOS	CAPITALIZED		13201003.00	440
1	1005	CELULA INFANTASIA	10590	ER-2 GIRANDA DI MUSIK	42601001	30/11/2013	64347	BONECO EM FIBRA DE VIDRO	CAPITALIZED		13201003.00	638,3
1	1005	CELULA INFANTASIA	10590	ER-2 GIRANDA DI MUSIK	42601001	30/11/2013	64348	BONECO EM FIBRA DE VIDRO	CAPITALIZED		13201003.00	638,3
1	1005	CELULA INFANTASIA	10590	ER-2 GIRANDA DI MUSIK	42601001	30/11/2013	64349	BONECO EM FIBRA DE VIDRO	CAPITALIZED		13201003.00	638,3
1	1005	CELULA INFANTASIA	10590	ER-2 GIRANDA DI MUSIK	42601001	30/11/2013	64350	BONECO EM FIBRA DE VIDRO	CAPITALIZED		13201003.00	638,3
1	1005	CELULA INFANTASIA	10590	ER-2 GIRANDA DI MUSIK	42601001	30/11/2013	64351	BONECO EM FIBRA DE VIDRO	CAPITALIZED		13201003.00	638,3
1	1005	CELULA INFANTASIA	10590	ER-2 GIRANDA DI MUSIK	42601001	30/11/2013	64352	BONECO EM FIBRA DE VIDRO	CAPITALIZED		13201003.00	638,3
1	1005	CELULA INFANTASIA	10590	ER-2 GIRANDA DI MUSIK	42601001	30/11/2013	64353	BONECO EM FIBRA DE VIDRO	CAPITALIZED		13201003.00	638,3
1	1005	CELULA INFANTASIA	10590	ER-2 GIRANDA DI MUSIK	42601001	30/11/2013	64354	BONECO EM FIBRA DE VIDRO	CAPITALIZED		13201003.00	638,3
1	1005	CELULA INFANTASIA	10590	ER-2 GIRANDA DI MUSIK	42601001	30/11/2013	64355	BONECO EM FIBRA DE VIDRO	CAPITALIZED		13201003.00	638,3
1	1005	CELULA INFANTASIA	10590	ER-2 GIRANDA DI MUSIK	42601001	30/11/2013	64356	BONECO EM FIBRA DE VIDRO	CAPITALIZED		13201003.00	638,3
1	1005	CELULA INFANTASIA	10590	ER-2 GIRANDA DI MUSIK	42601001	30/11/2013	64357	BONECO EM FIBRA DE VIDRO	CAPITALIZED		13201003.00	638,3
1	1005	CELULA INFANTASIA	10590	ER-2 GIRANDA DI MUSIK	42601001	30/11/2013	64358	BONECO EM FIBRA DE VIDRO	CAPITALIZED		13201003.00	638,3
1	1005	CELULA INFANTASIA	10590	ER-2 GIRANDA DI MUSIK	42601001	30/11/2013	64359	BONECO EM FIBRA DE VIDRO	CAPITALIZED		13201003.00	638,3
1	1005	CELULA INFANTASIA	10590	ER-2 GIRANDA DI MUSIK	42601001	30/11/2013	64360	BONECO EM FIBRA DE VIDRO	CAPITALIZED		13201003.00	638,3
1	1005	CELULA INFANTASIA	10590	ER-2 GIRANDA DI MUSIK	42601001	30/11/2013	64361	BONECO EM FIBRA DE VIDRO	CAPITALIZED		13201003.00	638,3
1	1005	CELULA INFANTASIA	10590	ER-2 GIRANDA DI MUSIK	42601001	30/11/2013	64362	BONECO EM FIBRA DE VIDRO	CAPITALIZED		13201003.00	638,3
1	1005	CELULA INFANTASIA	10590	ER-2 GIRANDA DI MUSIK	42601001	30/11/2013	64363	BONECO EM FIBRA DE VIDRO	CAPITALIZED		13201003.00	638,3
1	1005	CELULA INFANTASIA	10590	ER-2 GIRANDA DI MUSIK	42601001	30/11/2013	64364	BONECO EM FIBRA DE VIDRO	CAPITALIZED		13201003.00	638,3
1	1005	CELULA INFANTASIA	10590	ER-2 GIRANDA DI MUSIK	42601001	30/11/2013	64365	BONECO EM FIBRA DE VIDRO	CAPITALIZED		13201003.00	638,3
1	1005	CELULA INFANTASIA	10590	ER-2 GIRANDA DI MUSIK	42601001	30/11/2013	64366	BONECO EM FIBRA DE VIDRO	CAPITALIZED		13201003.00	638,3
1	1005	CELULA INFANTASIA	10590	ER-2 GIRANDA DI MUSIK	42601001	30/11/2013	64367	BONECO EM FIBRA DE VIDRO	CAPITALIZED		13201003.00	638,3
1	1005	CELULA INFANTASIA	10590	ER-2 GIRANDA DI MUSIK	42601001	30/11/2013	64368	BONECO EM FIBRA DE VIDRO	CAPITALIZED		13201003.00	638,3
1	1005	CELULA INFANTASIA	10590	ER-2 GIRANDA DI MUSIK	42601001	30/11/2013	64369	BONECO EM FIBRA DE VIDRO	CAPITALIZED		13201003.00	638,3
1	1005	CELULA INFANTASIA	10590	ER-2 GIRANDA DI MUSIK	42601001	30/11/2013	64370	BONECO EM FIBRA DE VIDRO	CAPITALIZED		13201003.00	638,3
1	1005	CELULA INFANTASIA	10590	ER-2 GIRANDA DI MUSIK	42601001	30/11/2013	64371	BONECO EM FIBRA DE VIDRO	CAPITALIZED		13201003.00	638,3
1	1005	CELULA INFANTASIA	10590	ER-2 GIRANDA DI MUSIK	42601001	30/11/2013	64372	BONECO EM FIBRA DE VIDRO	CAPITALIZED		13201003.00	638,3
1	1005	CELULA INFANTASIA	10590	ER-2 GIRANDA DI MUSIK	42601001	30/11/2013	64373	BONECO EM FIBRA DE VIDRO	CAPITALIZED		13201003.00	638,3
1	1005	CELULA INFANTASIA	10590	ER-2 GIRANDA DI MUSIK	42601001	30/11/2013	64374	BONECO EM FIBRA DE VIDRO	CAPITALIZED		13201003.00	638,3
1	1005	CELULA INFANTASIA	10590	ER-2 GIRANDA DI MUSIK	42601001	30/11/2013	64375	BONECO EM FIBRA DE VIDRO	CAPITALIZED		13201003.00	638,3
1	1005	CELULA INFANTASIA	10590	ER-2 GIRANDA DI MUSIK	42601001	30/11/2013	64376	BONECO EM FIBRA DE VIDRO	CAPITALIZED		13201003.00	638,3
1	1005	CELULA INFANTASIA	10590	ER-2 GIRANDA DI MUSIK	42601001	30/11/2013	64377	BONECO EM FIBRA DE VIDRO	CAPITALIZED		13201003.00	638,3
1	1005	CELULA INFANTASIA	10590	ER-2 GIRANDA DI MUSIK	42601001	30/11/2013	64378	BONECO EM FIBRA DE VIDRO	CAPITALIZED		13201003.00	638,3
1	1005	CELULA INFANTASIA	10590	ER-2 GIRANDA DI MUSIK	42601001	30/11/2013	64379	BONECO EM FIBRA DE VIDRO	CAPITALIZED		13201003.00	638,3
1	1005	CELULA INFANTASIA	10590	ER-2 GIRANDA DI MUSIK	42601001	30/11/2013	64380	BONECO EM FIBRA DE VIDRO	CAPITALIZED		13201003.00	638,3
1	1005	CELULA INFANTASIA	10590	ER-2 GIRANDA DI MUSIK	42601001	30/11/2013	64381	BONECO EM FIBRA DE VIDRO	CAPITALIZED		13201003.00	638,3
1	1005	CELULA INFANTASIA	10590	ER-2 GIRANDA DI MUSIK	42601001	30/11/2013	64382	BONECO EM FIBRA DE VIDRO	CAPITALIZED		13201003.00	638,3
1	1005	CELULA INFANTASIA	10590	ER-2 GIRANDA DI MUSIK	42601001	30/11/2013	64383	BONECO EM FIBRA DE VIDRO	CAPITALIZED		13201003.00	638,3
1	1005	CELULA INFANTASIA	10590	ER-2 GIRANDA DI MUSIK	42601001	30/11/2013	64384	BONECO EM FIBRA DE VIDRO	CAPITALIZED		13201003.00	638,3
1	1005	CELULA INFANTASIA	10590	ER-2 GIRANDA DI MUSIK	42601001	30/11/2013	64385	BONECO EM FIBRA DE VIDRO	CAPITALIZED		13201003.00	638,3
1	1005	CELULA INFANTASIA	10590	ER-2 GIRANDA DI MUSIK	42601001	30/11/2013	64386	BONECO EM FIBRA DE VIDRO	CAPITALIZED		13201003.00	638,3
1	1005	CELULA INFANTASIA	10590	ER-2 GIRANDA DI MUSIK	42601001	30/11/2013	64387	BONECO EM FIBRA DE VIDRO	CAPITALIZED		13201003.00	638,3
1	1005	CELULA INFANTASIA	10590	ER-2 GIRANDA DI MUSIK	42601001	30/11/2013	64388	BONECO EM FIBRA DE VIDRO	CAPITALIZED		13201003.00	638,3
1	1005	CELULA INFANTASIA	10590	ER-2 GIRANDA DI MUSIK	42601001	30/11/2013	64389	BONECO EM FIBRA DE VIDRO	CAPITALIZED		13201003.00	638,3
1	1005	CELULA INFANTASIA	10590	ER-2 GIRANDA DI MUSIK	42601001	30/11/2013	64390	BONECO EM FIBRA DE VIDRO	CAPITALIZED		13201003.00	638,3
1	1005	CELULA INFANTASIA	10590	ER-2 GIRANDA DI MUSIK	42601001	30/11/2013	64391	BONECO EM FIBRA DE VIDRO	CAPITALIZED		13201003.00	638,3
1	1005	CELULA INFANTASIA	10590	ER-2 GIRANDA DI MUSIK	42601001	30/11/2013	64392	BONECO EM FIBRA DE VIDRO	CAPITALIZED		13201003.00	638,3
1	1005	CELULA INFANTASIA	10590	ER-2 GIRANDA DI MUSIK	42601001	30/11/2013	64393	BONECO EM FIBRA DE VIDRO	CAPITALIZED		13201003.00	638,3
1	1004	CELULA ARIBABIBA	10764	DV01 VIAS ARIBABIBA	42601001	30/11/2013	64394	ESMERILHADEIRA ELETRICA MARCA BOSCH 2	CAPITALIZED	17426	13201006.00	220
1	1004	CELULA ARIBABIBA	10764	DV01 VIAS ARIBABIBA	42601001	30/11/2013	64395	ESMERILHADEIRA ELETRICA MARCA BOSCH 2	CAPITALIZED	17425	13201006.00	220
1	1004	CELULA ARIBABIBA	10764	DV01 VIAS ARIBABIBA	42601001	30/11/2013	64396	SERRA CIRCULAR 7 1/4" 220V - DIAMETRO DI	CAPITALIZED	17416	13201006.00	200
1	1004	CELULA ARIBABIBA	10764	DV01 VIAS ARIBABIBA	42601001	30/11/2013	64397	SERRA CIRCULAR 7 1/4" 220V - DIAMETRO DI	CAPITALIZED	17415	13201006.00	200
1	1004	CELULA ARIBABIBA	10764	DV01 VIAS ARIBABIBA	42601001	30/11/2013	64398	MESA DE ILUMINACAO DMX 2010 SKYPIX	CAPITALIZED		13201006.00	290
1	1004	CELULA ARIBABIBA	10764	DV01 VIAS ARIBABIBA	42601001	30/11/2013	64399	MESA DE ILUMINACAO DMX 2010 SKYPIX	CAPITALIZED		13201006.00	290
1	1004	CELULA ARIBABIBA	10764	DV01 VIAS ARIBABIBA	42601001	30/11/2013	64400	MESA DE ILUMINACAO DMX 2010 SKYPIX	CAPITALIZED		13201006.00	290
1	1004	CELULA ARIBABIBA	10764	DV01 VIAS ARIBABIBA	42601001	30/11/2013	64401	MESA DE ILUMINACAO DMX 2010 SKYPIX	CAPITALIZED		13201006.00	290
1	1004	CELULA ARIBABIBA	10764	DV01 VIAS ARIBABIBA	42601001	30/11/2013	64402	MESA DE ILUMINACAO DMX 2010 SKYPIX	CAPITALIZED		13201006.00	290
1	1004	CELULA ARIBABIBA	10764	DV01 VIAS ARIBABIBA	42601001	30/11/2013	64403	REFLETOR PAR LED TEK TRI 3W IP 65	CAPITALIZED		13201003.00	980
1	1004	CELULA ARIBABIBA	10764	DV01 VIAS ARIBABIBA	42601001	30/11/2013	64404	REFLETOR PAR LED TEK TRI 3W IP 65	CAPITALIZED		13201003.00	980
1	1004	CELULA ARIBABIBA	10764	DV01 VIAS ARIBABIBA	42601001	30/11/2013	64405	REFLETOR PAR LED TEK TRI 3W IP 65	CAPITALIZED		13201003.00	980
1	1004	CELULA ARIBABIBA	10764	DV01 VIAS ARIBABIBA	42601001	30/11/2013	64406	REFLETOR PAR LED TEK TRI 3W IP 65	CAPITALIZED		13201003.00	980
1	1004	CELULA ARIBABIBA	10764	DV01 VIAS ARIBABIBA	42601001	30/11/2013	64407	REFLETOR PAR LED TEK TRI 3W IP 65	CAPITALIZED		13201003.00	980
1	1004	CELULA ARIBABIBA	10764	DV01 VIAS ARIBABIBA	42601001	30/11/2013	64408	REFLETOR PAR LED TEK TRI 3W IP 65	CAPITALIZED		13201003.00	980
1	1004	CELULA ARIBABIBA	10764	DV01 VIAS ARIBABIBA	42601001	30/11/2013	64409	REFLETOR PAR LED TEK TRI 3W IP 65	CAPITALIZED		13201003.00	980
1	1004	CELULA ARIBABIBA	10764	DV01 VIAS ARIBABIBA	42601001	30/11/2013	64410	REFLETOR PAR LED TEK TRI 3W IP 65	CAPITALIZED		13201003.00	980
1	1004	CELULA ARIBABIBA	10764	DV01 VIAS ARIBABIBA	42601001	30/11/2013	64411	REFLETOR PAR LED TEK TRI 3W IP 65	CAPITALIZED		13201003.00	980
1	1004	CELULA ARIBABIBA	10764	DV01 VIAS ARIBABIBA	42601001	30/11/2013	64412	REFLETOR PAR LED TEK TRI 3W IP 65	CAPITALIZED		13201003.00	980
1	1004	CELULA ARIBABIBA	10764	DV01 VIAS ARIBABIBA	42601001	30/11/2013	64413	REFLETOR PAR LED TEK TRI 3W IP 65	CAPITALIZED		13201003.00	980
1	1004	CELULA ARIBABIBA	10764	DV01 VIAS ARIBABIBA	42601001	30/11/2013	64414	REFLETOR PAR LED TEK TRI 3W IP 65	CAPITALIZED		13201003.00	980
1	1004	CELULA ARIBABIBA	10764	DV01 VIAS ARIBABIBA	42601001	30/11/2013	64415	REFLETOR PAR LED TEK TRI 3W IP 65	CAPITALIZED		13201003.00	980
1	1004	CELULA ARIBABIBA	10764	DV01 VIAS ARIBABIBA	42601001	30/11/2013	64416	REFLETOR PAR LED TEK TRI 3W IP 65	CAPITALIZED		13201003.00	980
1	1004	CELULA ARIBABIBA	10764	DV01 VIAS ARIBABIBA	42601001	30/11/2013	64417	REFLETOR PAR LED TEK TRI 3W IP 65	CAPITALIZED		13201003.00	980
1	1004	CELULA ARIBABIBA	10764	DV01 VIAS ARIBABIBA	42601001	30/11/2013	64418	REFLETOR PAR LED TEK TRI 3W IP 65	CAPITALIZED		13201003.00	980
1	1004	CELULA ARIBABIBA	10764	DV01 VIAS ARIBABIBA	42601001	30/11/2013	64419	REFLETOR PAR LED TEK TRI 3W IP 65	CAPITALIZED		13201003.00	980
1	1004	CELULA ARIBABIBA	10764	DV01 VIAS ARIBABIBA	42601001	30/11/2013	64420	REFLETOR PAR LED TEK TRI 3W IP 65	CAPITALIZED		13201003.00	980
1	1004	CELULA ARIBABIBA	10764	DV01 VIAS ARIBABIBA	42601001	30/11/2013	64421	REFLETOR PAR LED TEK TRI 3W IP 65	CAPITALIZED		13201003.00	980
1	1004	CELULA ARIBABIBA	10764	DV01 VIAS ARIBABIBA	42601001	30/11/2013	64422	REFLETOR PAR LED TEK TRI 3W IP 65	CAPITALIZED		13201003.00	980
1	1004	CELULA ARIBABIBA	10767	DV01 ENKONTRI DI HEROIS	42601001	30/11/2013	64423	CABECAS DE BONECOS LIGA DA JUSTICA	CAPITALIZED		13201003.00	625
1	1004	CELULA ARIBABIBA	10767	DV01 ENKONTRI DI HEROIS	42601001	30/11/2013	64424	CABECAS DE BONECOS LIGA DA JUSTICA	CAPITALIZED		13201003.00	625
1	1004	CELULA ARIBABIBA	10767	DV01 ENKONTRI DI HEROIS	42601001	30/11/2013	64425	CABECAS DE BONECOS LIGA DA JUSTICA	CAPITALIZED		13201003.00	625
1	1004	CELULA ARIBABIBA	10767	DV01 ENKONTRI DI HEROIS	42601001	30/11/2013	64426	CABECAS DE BONECOS LIGA DA JUSTICA	CAPITALIZED		13201003.00	625
1	1004	CELULA ARIBABIBA	10578	DR-7 CINEMOTION	42601001	30/11/2013	64427	AR CONDICIONADO SPLIT PISO TETO MARCA	CAPITALIZED		13201006.00	5.700,00
1	1004	CELULA ARIBABIBA	10578	DR-7 CINEMOTION	42601001	30/11/2013	64428	AR CONDICIONADO SPLIT PISO TETO MARCA	CAPITALIZED		13201006.00	5.700,00

fls. 98869
Este documento é cópia do original, assinado digitalmente por CAMILA APARECIDA DIAS LIMA e Tribunal de Justica do Estado de Sao Paulo, protocolado em 01/03/2019 às 20:55, sob o número WJMJ19700053940.
Para conferir o original, acesse o site https://esaj.tjsp.jus.br/pastadigital/pg/abrirConferenciaDocumento.do, informe o processo 1002265-62.2016.8.26.0659 e código 4488B7B.

1	1004	CELULA ARIBABIBA	10362	DM-3 HERO SHOPI	42601001	30/11/2013	64429	SEGURO DE VIDA EM GRUPO	CAPITALIZED		13201003.00	9,58
1	1004	CELULA ARIBABIBA	10274	DG-15 ENIGMA CHARADA	42601001	30/11/2013	64429	SEGURO DE VIDA EM GRUPO	CAPITALIZED		13201003.00	9,58
1	1004	CELULA ARIBABIBA	10764	DV01 VIAS ARIBABIBA	42601001	30/11/2013	64429	SEGURO DE VIDA EM GRUPO	CAPITALIZED		13201003.00	9,58
1	1004	CELULA ARIBABIBA	10767	DV01 ENKONTRI DI HEROIS	42601001	30/11/2013	64429	SEGURO DE VIDA EM GRUPO	CAPITALIZED		13201003.00	9,58
1	1004	CELULA ARIBABIBA	10165	DF-2 EISKRIM MR FREEZE	42601001	30/11/2013	64429	SEGURO DE VIDA EM GRUPO	CAPITALIZED		13201003.00	9,58
1	1004	CELULA ARIBABIBA	10573	DR-5 TOKAIA	42601001	30/11/2013	64429	SEGURO DE VIDA EM GRUPO	CAPITALIZED		13201003.00	9,58
1	1006	CELULA APOIO	10920	CONTEUDO	42601001	30/11/2013	64429	SEGURO DE VIDA EM GRUPO	CAPITALIZED		13201003.00	9,58
1	1004	CELULA ARIBABIBA	10576	DR-8 BAT HATARI	42601001	30/11/2013	64429	SEGURO DE VIDA EM GRUPO	CAPITALIZED		13201003.00	9,58
1	1004	CELULA ARIBABIBA	10571	DR-2 ELEKTRON	42601001	30/11/2013	64429	SEGURO DE VIDA EM GRUPO	CAPITALIZED		13201003.00	9,58
1	1004	CELULA ARIBABIBA	10574	DR-9 DISMONTI	42601001	30/11/2013	64429	SEGURO DE VIDA EM GRUPO	CAPITALIZED		13201003.00	9,58
1	1004	CELULA ARIBABIBA	10164	DF-1 HOPI HERO HANGO	42601001	30/11/2013	64429	SEGURO DE VIDA EM GRUPO	CAPITALIZED		13201003.00	9,58
1	1004	CELULA ARIBABIBA	10560	DR-1 KATAPUL	42601001	30/11/2013	64429	SEGURO DE VIDA EM GRUPO	CAPITALIZED		13201003.00	9,58
1	1004	CELULA ARIBABIBA	10167	DF-4 HOPI HERO DOG	42601001	30/11/2013	64429	SEGURO DE VIDA EM GRUPO	CAPITALIZED		13201003.00	9,58
1	1004	CELULA ARIBABIBA	10572	DR-4 TRUKES DI PINGUIM	42601001	30/11/2013	64429	SEGURO DE VIDA EM GRUPO	CAPITALIZED		13201003.00	9,58
1	1004	CELULA ARIBABIBA	10362	DM-3 HERO SHOPI	42601001	30/11/2013	64430	SEGURO DE VIDA EM GRUPO	CAPITALIZED		13201003.00	15,26
1	1004	CELULA ARIBABIBA	10274	DG-15 ENIGMA CHARADA	42601001	30/11/2013	64430	SEGURO DE VIDA EM GRUPO	CAPITALIZED		13201003.00	15,26
1	1004	CELULA ARIBABIBA	10764	DV01 VIAS ARIBABIBA	42601001	30/11/2013	64430	SEGURO DE VIDA EM GRUPO	CAPITALIZED		13201003.00	15,26
1	1004	CELULA ARIBABIBA	10767	DV01 ENKONTRI DI HEROIS	42601001	30/11/2013	64430	SEGURO DE VIDA EM GRUPO	CAPITALIZED		13201003.00	15,26
1	1004	CELULA ARIBABIBA	10165	DF-2 EISKRIM MR FREEZE	42601001	30/11/2013	64430	SEGURO DE VIDA EM GRUPO	CAPITALIZED		13201003.00	15,26
1	1004	CELULA ARIBABIBA	10573	DR-5 TOKAIA	42601001	30/11/2013	64430	SEGURO DE VIDA EM GRUPO	CAPITALIZED		13201003.00	15,26
1	1006	CELULA APOIO	10920	CONTEUDO	42601001	30/11/2013	64430	SEGURO DE VIDA EM GRUPO	CAPITALIZED		13201003.00	15,26
1	1004	CELULA ARIBABIBA	10576	DR-8 BAT HATARI	42601001	30/11/2013	64430	SEGURO DE VIDA EM GRUPO	CAPITALIZED		13201003.00	15,26
1	1004	CELULA ARIBABIBA	10571	DR-2 ELEKTRON	42601001	30/11/2013	64430	SEGURO DE VIDA EM GRUPO	CAPITALIZED		13201003.00	15,26
1	1004	CELULA ARIBABIBA	10574	DR-9 DISMONTI	42601001	30/11/2013	64430	SEGURO DE VIDA EM GRUPO	CAPITALIZED		13201003.00	15,26
1	1004	CELULA ARIBABIBA	10164	DF-1 HOPI HERO HANGO	42601001	30/11/2013	64430	SEGURO DE VIDA EM GRUPO	CAPITALIZED		13201003.00	15,26
1	1004	CELULA ARIBABIBA	10560	DR-1 KATAPUL	42601001	30/11/2013	64430	SEGURO DE VIDA EM GRUPO	CAPITALIZED		13201003.00	15,26
1	1004	CELULA ARIBABIBA	10167	DF-4 HOPI HERO DOG	42601001	30/11/2013	64430	SEGURO DE VIDA EM GRUPO	CAPITALIZED		13201003.00	15,26
1	1004	CELULA ARIBABIBA	10572	DR-4 TRUKES DI PINGUIM	42601001	30/11/2013	64430	SEGURO DE VIDA EM GRUPO	CAPITALIZED		13201003.00	15,26
1	1004	CELULA ARIBABIBA	10362	DM-3 HERO SHOPI	42601001	30/11/2013	64431	VALE TRANSPORTE	CAPITALIZED		13201003.00	15,55
1	1004	CELULA ARIBABIBA	10274	DG-15 ENIGMA CHARADA	42601001	30/11/2013	64431	VALE TRANSPORTE	CAPITALIZED		13201003.00	15,55
1	1004	CELULA ARIBABIBA	10764	DV01 VIAS ARIBABIBA	42601001	30/11/2013	64431	VALE TRANSPORTE	CAPITALIZED		13201003.00	15,55
1	1004	CELULA ARIBABIBA	10767	DV01 ENKONTRI DI HEROIS	42601001	30/11/2013	64431	VALE TRANSPORTE	CAPITALIZED		13201003.00	15,55
1	1004	CELULA ARIBABIBA	10165	DF-2 EISKRIM MR FREEZE	42601001	30/11/2013	64431	VALE TRANSPORTE	CAPITALIZED		13201003.00	15,55
1	1004	CELULA ARIBABIBA	10573	DR-5 TOKAIA	42601001	30/11/2013	64431	VALE TRANSPORTE	CAPITALIZED		13201003.00	15,55
1	1006	CELULA APOIO	10920	CONTEUDO	42601001	30/11/2013	64431	VALE TRANSPORTE	CAPITALIZED		13201003.00	15,55
1	1004	CELULA ARIBABIBA	10576	DR-8 BAT HATARI	42601001	30/11/2013	64431	VALE TRANSPORTE	CAPITALIZED		13201003.00	15,55
1	1004	CELULA ARIBABIBA	10571	DR-2 ELEKTRON	42601001	30/11/2013	64431	VALE TRANSPORTE	CAPITALIZED		13201003.00	15,55
1	1004	CELULA ARIBABIBA	10574	DR-9 DISMONTI	42601001	30/11/2013	64431	VALE TRANSPORTE	CAPITALIZED		13201003.00	15,55
1	1004	CELULA ARIBABIBA	10164	DF-1 HOPI HERO HANGO	42601001	30/11/2013	64431	VALE TRANSPORTE	CAPITALIZED		13201003.00	15,55
1	1004	CELULA ARIBABIBA	10560	DR-1 KATAPUL	42601001	30/11/2013	64431	VALE TRANSPORTE	CAPITALIZED		13201003.00	15,55
1	1004	CELULA ARIBABIBA	10167	DF-4 HOPI HERO DOG	42601001	30/11/2013	64431	VALE TRANSPORTE	CAPITALIZED		13201003.00	15,55
1	1004	CELULA ARIBABIBA	10572	DR-4 TRUKES DI PINGUIM	42601001	30/11/2013	64431	VALE TRANSPORTE	CAPITALIZED		13201003.00	15,55
1	1004	CELULA ARIBABIBA	10362	DM-3 HERO SHOPI	42601001	30/11/2013	64432	VALE TRANSPORTE	CAPITALIZED		13201003.00	35,54
1	1004	CELULA ARIBABIBA	10274	DG-15 ENIGMA CHARADA	42601001	30/11/2013	64432	VALE TRANSPORTE	CAPITALIZED		13201003.00	35,54
1	1004	CELULA ARIBABIBA	10764	DV01 VIAS ARIBABIBA	42601001	30/11/2013	64432	VALE TRANSPORTE	CAPITALIZED		13201003.00	35,54
1	1004	CELULA ARIBABIBA	10767	DV01 ENKONTRI DI HEROIS	42601001	30/11/2013	64432	VALE TRANSPORTE	CAPITALIZED		13201003.00	35,54
1	1004	CELULA ARIBABIBA	10165	DF-2 EISKRIM MR FREEZE	42601001	30/11/2013	64432	VALE TRANSPORTE	CAPITALIZED		13201003.00	35,54
1	1004	CELULA ARIBABIBA	10573	DR-5 TOKAIA	42601001	30/11/2013	64432	VALE TRANSPORTE	CAPITALIZED		13201003.00	35,54
1	1006	CELULA APOIO	10920	CONTEUDO	42601001	30/11/2013	64432	VALE TRANSPORTE	CAPITALIZED		13201003.00	35,54
1	1004	CELULA ARIBABIBA	10576	DR-8 BAT HATARI	42601001	30/11/2013	64432	VALE TRANSPORTE	CAPITALIZED		13201003.00	35,54
1	1004	CELULA ARIBABIBA	10571	DR-2 ELEKTRON	42601001	30/11/2013	64432	VALE TRANSPORTE	CAPITALIZED		13201003.00	35,54
1	1004	CELULA ARIBABIBA	10574	DR-9 DISMONTI	42601001	30/11/2013	64432	VALE TRANSPORTE	CAPITALIZED		13201003.00	35,54
1	1004	CELULA ARIBABIBA	10164	DF-1 HOPI HERO HANGO	42601001	30/11/2013	64432	VALE TRANSPORTE	CAPITALIZED		13201003.00	35,54
1	1004	CELULA ARIBABIBA	10560	DR-1 KATAPUL	42601001	30/11/2013	64432	VALE TRANSPORTE	CAPITALIZED		13201003.00	35,54
1	1004	CELULA ARIBABIBA	10167	DF-4 HOPI HERO DOG	42601001	30/11/2013	64432	VALE TRANSPORTE	CAPITALIZED		13201003.00	35,54
1	1004	CELULA ARIBABIBA	10572	DR-4 TRUKES DI PINGUIM	42601001	30/11/2013	64432	VALE TRANSPORTE	CAPITALIZED		13201003.00	35,54
1	1004	CELULA ARIBABIBA	10362	DM-3 HERO SHOPI	42601001	30/11/2013	64433	ASSISTENCIA MEDICA	CAPITALIZED		13201003.00	73,7
1	1004	CELULA ARIBABIBA	10274	DG-15 ENIGMA CHARADA	42601001	30/11/2013	64433	ASSISTENCIA MEDICA	CAPITALIZED		13201003.00	73,7
1	1004	CELULA ARIBABIBA	10764	DV01 VIAS ARIBABIBA	42601001	30/11/2013	64433	ASSISTENCIA MEDICA	CAPITALIZED		13201003.00	73,7
1	1004	CELULA ARIBABIBA	10767	DV01 ENKONTRI DI HEROIS	42601001	30/11/2013	64433	ASSISTENCIA MEDICA	CAPITALIZED		13201003.00	73,7
1	1004	CELULA ARIBABIBA	10165	DF-2 EISKRIM MR FREEZE	42601001	30/11/2013	64433	ASSISTENCIA MEDICA	CAPITALIZED		13201003.00	73,7
1	1004	CELULA ARIBABIBA	10573	DR-5 TOKAIA	42601001	30/11/2013	64433	ASSISTENCIA MEDICA	CAPITALIZED		13201003.00	73,7
1	1006	CELULA APOIO	10920	CONTEUDO	42601001	30/11/2013	64433	ASSISTENCIA MEDICA	CAPITALIZED		13201003.00	73,7
1	1004	CELULA ARIBABIBA	10576	DR-8 BAT HATARI	42601001	30/11/2013	64433	ASSISTENCIA MEDICA	CAPITALIZED		13201003.00	73,7
1	1004	CELULA ARIBABIBA	10571	DR-2 ELEKTRON	42601001	30/11/2013	64433	ASSISTENCIA MEDICA	CAPITALIZED		13201003.00	73,7
1	1004	CELULA ARIBABIBA	10574	DR-9 DISMONTI	42601001	30/11/2013	64433	ASSISTENCIA MEDICA	CAPITALIZED		13201003.00	73,7
1	1004	CELULA ARIBABIBA	10164	DF-1 HOPI HERO HANGO	42601001	30/11/2013	64433	ASSISTENCIA MEDICA	CAPITALIZED		13201003.00	73,7
1	1004	CELULA ARIBABIBA	10560	DR-1 KATAPUL	42601001	30/11/2013	64433	ASSISTENCIA MEDICA	CAPITALIZED		13201003.00	73,7
1	1004	CELULA ARIBABIBA	10167	DF-4 HOPI HERO DOG	42601001	30/11/2013	64433	ASSISTENCIA MEDICA	CAPITALIZED		13201003.00	73,7
1	1004	CELULA ARIBABIBA	10572	DR-4 TRUKES DI PINGUIM	42601001	30/11/2013	64433	ASSISTENCIA MEDICA	CAPITALIZED		13201003.00	73,7
1	1004	CELULA ARIBABIBA	10362	DM-3 HERO SHOPI	42601001	30/11/2013	64434	EXAMES PERIODICOS	CAPITALIZED		13201003.00	102,62
1	1004	CELULA ARIBABIBA	10274	DG-15 ENIGMA CHARADA	42601001	30/11/2013	64434	EXAMES PERIODICOS	CAPITALIZED		13201003.00	102,62
1	1004	CELULA ARIBABIBA	10764	DV01 VIAS ARIBABIBA	42601001	30/11/2013	64434	EXAMES PERIODICOS	CAPITALIZED		13201003.00	102,62
1	1004	CELULA ARIBABIBA	10767	DV01 ENKONTRI DI HEROIS	42601001	30/11/2013	64434	EXAMES PERIODICOS	CAPITALIZED		13201003.00	102,62
1	1004	CELULA ARIBABIBA	10165	DF-2 EISKRIM MR FREEZE	42601001	30/11/2013	64434	EXAMES PERIODICOS	CAPITALIZED		13201003.00	102,62
1	1004	CELULA ARIBABIBA	10573	DR-5 TOKAIA	42601001	30/11/2013	64434	EXAMES PERIODICOS	CAPITALIZED		13201003.00	102,62
1	1006	CELULA APOIO	10920	CONTEUDO	42601001	30/11/2013	64434	EXAMES PERIODICOS	CAPITALIZED		13201003.00	102,62
1	1004	CELULA ARIBABIBA	10576	DR-8 BAT HATARI	42601001	30/11/2013	64434	EXAMES PERIODICOS	CAPITALIZED		13201003.00	102,62
1	1004	CELULA ARIBABIBA	10571	DR-2 ELEKTRON	42601001	30/11/2013	64434	EXAMES PERIODICOS	CAPITALIZED		13201003.00	102,62
1	1004	CELULA ARIBABIBA	10574	DR-9 DISMONTI	42601001	30/11/2013	64434	EXAMES PERIODICOS	CAPITALIZED		13201003.00	102,62
1	1004	CELULA ARIBABIBA	10164	DF-1 HOPI HERO HANGO	42601001	30/11/2013	64434	EXAMES PERIODICOS	CAPITALIZED		13201003.00	102,62
1	1004	CELULA ARIBABIBA	10560	DR-1 KATAPUL	42601001	30/11/2013	64434	EXAMES PERIODICOS	CAPITALIZED		13201003.00	102,62
1	1004	CELULA ARIBABIBA	10167	DF-4 HOPI HERO DOG	42601001	30/11/2013	64434	EXAMES PERIODICOS	CAPITALIZED		13201003.00	102,62
1	1004	CELULA ARIBABIBA	10572	DR-4 TRUKES DI PINGUIM	42601001	30/11/2013	64434	EXAMES PERIODICOS	CAPITALIZED		13201003.00	102,62
1	1004	CELULA ARIBABIBA	10362	DM-3 HERO SHOPI	42601001	30/11/2013	64435	EXAMES PERIODICOS	CAPITALIZED		13201003.00	114,02
1	1004	CELULA ARIBABIBA	10274	DG-15 ENIGMA CHARADA	42601001	30/11/2013	64435	EXAMES PERIODICOS	CAPITALIZED		13201003.00	114,02
1	1004	CELULA ARIBABIBA	10764	DV01 VIAS ARIBABIBA	42601001	30/11/2013	64435	EXAMES PERIODICOS	CAPITALIZED		13201003.00	114,02
1	1004	CELULA ARIBABIBA	10767	DV01 ENKONTRI DI HEROIS	42601001	30/11/2013	64435	EXAMES PERIODICOS	CAPITALIZED		13201003.00	114,02
1	1004	CELULA ARIBABIBA	10165	DF-2 EISKRIM MR FREEZE	42601001	30/11/2013	64435	EXAMES PERIODICOS	CAPITALIZED		13201003.00	114,02
1	1004	CELULA ARIBABIBA	10573	DR-5 TOKAIA	42601001	30/11/2013	64435	EXAMES PERIODICOS	CAPITALIZED		13201003.00	114,02
1	1006	CELULA APOIO	10920	CONTEUDO	42601001	30/11/2013	64435	EXAMES PERIODICOS	CAPITALIZED		13201003.00	114,02
1	1004	CELULA ARIBABIBA	10576	DR-8 BAT HATARI	42601001	30/11/2013	64435	EXAMES PERIODICOS	CAPITALIZED		13201003.00	114,02
1	1004	CELULA ARIBABIBA	10571	DR-2 ELEKTRON	42601001	30/11/2013	64435	EXAMES PERIODICOS	CAPITALIZED		13201003.00	114,02
1	1004	CELULA ARIBABIBA	10574	DR-9 DISMONTI	42601001	30/11/2013	64435	EXAMES PERIODICOS	CAPITALIZED		13201003.00	114,02
1	1004	CELULA ARIBABIBA	10164	DF-1 HOPI HERO HANGO	42601001	30/11/2013	64435	EXAMES PERIODICOS	CAPITALIZED		13201003.00	114,02
1	1004	CELULA ARIBABIBA	10560	DR-1 KATAPUL	42601001	30/11/2013	64435	EXAMES PERIODICOS	CAPITALIZED		13201003.00	114,02
1	1004	CELULA ARIBABIBA	10167	DF-4 HOPI HERO DOG	42601001	30/11/2013	64435	EXAMES PERIODICOS	CAPITALIZED		13201003.00	114,02
1	1004	CELULA ARIBABIBA	10572	DR-4 TRUKES DI PINGUIM	42601001	30/11/2013	64435	EXAMES PERIODICOS	CAPITALIZED		13201003.00	114,02
1	1004	CELULA ARIBABIBA	10362	DM-3 HERO SHOPI	42601001	30/11/2013	64436	ASSISTENCIA MEDICA	CAPITALIZED		13201003.00	139,22
1	1004	CELULA ARIBABIBA	10274	DG-15 ENIGMA CHARADA	42601001	30/11/2013	64436	ASSISTENCIA MEDICA	CAPITALIZED		13201003.00	139,22
1	1004	CELULA ARIBABIBA	10764	DV01 VIAS ARIBABIBA	42601001	30/11/2013	64436	ASSISTENCIA MEDICA	CAPITALIZED		13201003.00	139,22
1	1004	CELULA ARIBABIBA	10767	DV01 ENKONTRI DI HEROIS	42601001	30/11/2013	64436	ASSISTENCIA MEDICA	CAPITALIZED		13201003.00	139,22
1	1004	CELULA ARIBABIBA	10165	DF-2 EISKRIM MR FREEZE	42601001	30/11/2013	64436	ASSISTENCIA MEDICA	CAPITALIZED		13201003.00	139,22
1	1004	CELULA ARIBABIBA	10573	DR-5 TOKAIA	42601001	30/11/2013	64436	ASSISTENCIA MEDICA	CAPITALIZED		13201003.00	139,22
1	1006	CELULA APOIO	10920	CONTEUDO	42601001	30/11/2013	64436	ASSISTENCIA MEDICA	CAPITALIZED		13201003.00	139,22
1	1004	CELULA ARIBABIBA	10576	DR-8 BAT HATARI	42601001	30/11/2013	64436	ASSISTENCIA MEDICA	CAPITALIZED		13201003.00	139,22
1	1004	CELULA ARIBABIBA	10571	DR-2 ELEKTRON	42601001	30/11/2013	64436	ASSISTENCIA MEDICA	CAPITALIZED		13201003.00	139,22
1	1004	CELULA ARIBABIBA	10574	DR-9 DISMONTI	42601001	30/11/2013	64436	ASSISTENCIA MEDICA	CAPITALIZED		13201003.00	139,22
1	1004	CELULA ARIBABIBA	10164	DF-1 HOPI HERO HANGO	42601001	30/11/2013	64436	ASSISTENCIA MEDICA	CAPITALIZED		13201003.00	139,22
1	1004	CELULA ARIBABIBA	10560	DR-1 KATAPUL	42601001	30/11/2013	64436	ASSISTENCIA MEDICA	CAPITALIZED		13201003.00	139,22
1	1004	CELULA ARIBABIBA	10167	DF-4 HOPI HERO DOG	42601001	30/11/2013	64436	ASSISTENCIA MEDICA	CAPITALIZED		13201003.00	139,22
1	1004	CELULA ARIBABIBA	10572	DR-4 TRUKES DI PINGUIM	42601001	30/11/2013	64436	ASSISTENCIA MEDICA	CAPITALIZED		13201003.00	139,22
1	1004	CELULA ARIBABIBA	10362	DM-3 HERO SHOPI	42601001	30/11/2013	64437	ASSISTENCIA MEDICA	CAPITALIZED		13201003.00	178,3
1	1004	CELULA ARIBABIBA	10274	DG-15 ENIGMA CHARADA	42601001	30/11/2013	64437	ASSISTENCIA MEDICA	CAPITALIZED		13201003.00	178,3
1	1004	CELULA ARIBABIBA	10764	DV01 VIAS ARIBABIBA	42601001	30/11/2013	64437	ASSISTENCIA MEDICA	CAPITALIZED		13201003.00	178,3
1	1004	CELULA ARIBABIBA	10767	DV01 ENKONTRI DI HEROIS	42601001	30/11/2013	64437	ASSISTENCIA MEDICA	CAPITALIZED		13201003.00	178,3
1	1004	CELULA ARIBABIBA	10165	DF-2 EISKRIM MR FREEZE	42601001	30/11/2013	64437	ASSISTENCIA MEDICA	CAPITALIZED		13201003.00	178,3
1	1004	CELULA ARIBABIBA	10573	DR-5 TOKAIA	42601001	30/11/2013	64437	ASSISTENCIA MEDICA	CAPITALIZED		13201003.00	178,3
1	1006	CELULA APOIO	10920	CONTEUDO	42601001	30/11/2013	64437	ASSISTENCIA MEDICA	CAPITALIZED		13201003.00	178,3
1	1004	CELULA ARIBABIBA	10576	DR-8 BAT HATARI	42601001	30/11/2013	64437	ASSISTENCIA MEDICA	CAPITALIZED		13201003.00	178,3
1	1004	CELULA ARIBABIBA	10571	DR-2 ELEKTRON	42601001	30/11/2013	64437	ASSISTENCIA MEDICA	CAPITALIZED		13201003.00	178,3
1	1004	CELULA ARIBABIBA	10574	DR-9 DISMONTI	42601001	30/11/2013	64437	ASSISTENCIA MEDICA	CAPITALIZED		13201003.00	178,3
1	1004	CELULA ARIBABIBA	10164	DF-1 HOPI HERO HANGO	42601001	30/11/2013	64437	ASSISTENCIA MEDICA	CAPITALIZED		13201003.00	178,3
1	1004	CELULA ARIBABIBA	10560	DR-1 KATAPUL	42601001	30/11/2013	64437	ASSISTENCIA MEDICA	CAPITALIZED		13201003.00	178,3
1	1004	CELULA ARIBABIBA	10167	DF-4 HOPI HERO DOG	42601001	30/11/2013	64437	ASSISTENCIA MEDICA	CAPITALIZED		13201003.00	178,3
1	1004	CELULA ARIBABIBA	10572	DR-4 TRUKES DI PINGUIM	42601001	30/11/2013	64437	ASSISTENCIA MEDICA	CAPITALIZED		13201003.00	178,3
1	1004	CELULA ARIBABIBA	10362	DM-3 HERO SHOPI	42601001	30/11/2013	64438	SEGURO DE VIDA EM GRUPO	CAPITALIZED		13201003.00	199,62

fls. 98870

Este documento é cópia do original, assinado digitalmente por CAMILA APARECIDA DIAS LIMA e Tribunal de Justica do Estado de Sao Paulo, protocolado em 01/03/2019 às 20:56, sob o número WJMJ19700533040.
Para conferir o original, acesse o site https://esaj.tjsp.jus.br/pastadigital/pg/abrirConferenciaDocumento.do, informe o processo 1002265-62.2016.8.26.0659 e código 4488B7B.

1	1004	CELULA ARIBABIBA	10274	DG-15 ENIGMA CHARADA	42601001	30/11/2013	64438	SEGURO DE VIDA EM GRUPO	CAPITALIZED		13201003.00	199,62
1	1004	CELULA ARIBABIBA	10764	DV01 VIAS ARIBABIBA	42601001	30/11/2013	64438	SEGURO DE VIDA EM GRUPO	CAPITALIZED		13201003.00	199,62
1	1004	CELULA ARIBABIBA	10767	DV01 ENKONTRI DI HEROIS	42601001	30/11/2013	64438	SEGURO DE VIDA EM GRUPO	CAPITALIZED		13201003.00	199,62
1	1004	CELULA ARIBABIBA	10165	DF-2 EISKRIM MR FREEZE	42601001	30/11/2013	64438	SEGURO DE VIDA EM GRUPO	CAPITALIZED		13201003.00	199,62
1	1004	CELULA ARIBABIBA	10573	DR-5 TOKAIA	42601001	30/11/2013	64438	SEGURO DE VIDA EM GRUPO	CAPITALIZED		13201003.00	199,62
1	1004	CELULA ARIBABIBA	10576	DR-8 BAT HATARI	42601001	30/11/2013	64438	SEGURO DE VIDA EM GRUPO	CAPITALIZED		13201003.00	199,62
1	1006	CELULA APOIO	10920	CONTEUDO	42601001	30/11/2013	64438	SEGURO DE VIDA EM GRUPO	CAPITALIZED		13201003.00	199,62
1	1004	CELULA ARIBABIBA	10571	DR-2 ELEKTRON	42601001	30/11/2013	64438	SEGURO DE VIDA EM GRUPO	CAPITALIZED		13201003.00	199,62
1	1004	CELULA ARIBABIBA	10574	DR-9 DISMONTI	42601001	30/11/2013	64438	SEGURO DE VIDA EM GRUPO	CAPITALIZED		13201003.00	199,62
1	1004	CELULA ARIBABIBA	10164	DF-1 HOPI HERO HANGO	42601001	30/11/2013	64438	SEGURO DE VIDA EM GRUPO	CAPITALIZED		13201003.00	199,62
1	1004	CELULA ARIBABIBA	10560	DR-1 KATAPUL	42601001	30/11/2013	64438	SEGURO DE VIDA EM GRUPO	CAPITALIZED		13201003.00	199,62
1	1004	CELULA ARIBABIBA	10167	DF-4 HOPI HERO DOG	42601001	30/11/2013	64438	SEGURO DE VIDA EM GRUPO	CAPITALIZED		13201003.00	199,62
1	1004	CELULA ARIBABIBA	10572	DR-4 TRUKES DI PINGUIM	42601001	30/11/2013	64438	SEGURO DE VIDA EM GRUPO	CAPITALIZED		13201003.00	199,62
1	1004	CELULA ARIBABIBA	10362	DM-3 HERO SHOPI	42601001	30/11/2013	64439	CESTA BASICA	CAPITALIZED		13201003.00	299,95
1	1004	CELULA ARIBABIBA	10274	DG-15 ENIGMA CHARADA	42601001	30/11/2013	64439	CESTA BASICA	CAPITALIZED		13201003.00	299,95
1	1004	CELULA ARIBABIBA	10764	DV01 VIAS ARIBABIBA	42601001	30/11/2013	64439	CESTA BASICA	CAPITALIZED		13201003.00	299,95
1	1004	CELULA ARIBABIBA	10767	DV01 ENKONTRI DI HEROIS	42601001	30/11/2013	64439	CESTA BASICA	CAPITALIZED		13201003.00	299,95
1	1004	CELULA ARIBABIBA	10165	DF-2 EISKRIM MR FREEZE	42601001	30/11/2013	64439	CESTA BASICA	CAPITALIZED		13201003.00	299,95
1	1004	CELULA ARIBABIBA	10573	DR-5 TOKAIA	42601001	30/11/2013	64439	CESTA BASICA	CAPITALIZED		13201003.00	299,95
1	1006	CELULA APOIO	10920	CONTEUDO	42601001	30/11/2013	64439	CESTA BASICA	CAPITALIZED		13201003.00	299,95
1	1004	CELULA ARIBABIBA	10576	DR-8 BAT HATARI	42601001	30/11/2013	64439	CESTA BASICA	CAPITALIZED		13201003.00	299,95
1	1004	CELULA ARIBABIBA	10571	DR-2 ELEKTRON	42601001	30/11/2013	64439	CESTA BASICA	CAPITALIZED		13201003.00	299,95
1	1004	CELULA ARIBABIBA	10574	DR-9 DISMONTI	42601001	30/11/2013	64439	CESTA BASICA	CAPITALIZED		13201003.00	299,95
1	1004	CELULA ARIBABIBA	10164	DF-1 HOPI HERO HANGO	42601001	30/11/2013	64439	CESTA BASICA	CAPITALIZED		13201003.00	299,95
1	1004	CELULA ARIBABIBA	10560	DR-1 KATAPUL	42601001	30/11/2013	64439	CESTA BASICA	CAPITALIZED		13201003.00	299,95
1	1004	CELULA ARIBABIBA	10167	DF-4 HOPI HERO DOG	42601001	30/11/2013	64439	CESTA BASICA	CAPITALIZED		13201003.00	299,95
1	1004	CELULA ARIBABIBA	10572	DR-4 TRUKES DI PINGUIM	42601001	30/11/2013	64439	CESTA BASICA	CAPITALIZED		13201003.00	299,95
1	1004	CELULA ARIBABIBA	10362	DM-3 HERO SHOPI	42601001	30/11/2013	64440	CESTA BASICA	CAPITALIZED		13201003.00	403,2
1	1004	CELULA ARIBABIBA	10274	DG-15 ENIGMA CHARADA	42601001	30/11/2013	64440	CESTA BASICA	CAPITALIZED		13201003.00	403,2
1	1004	CELULA ARIBABIBA	10764	DV01 VIAS ARIBABIBA	42601001	30/11/2013	64440	CESTA BASICA	CAPITALIZED		13201003.00	403,2
1	1004	CELULA ARIBABIBA	10767	DV01 ENKONTRI DI HEROIS	42601001	30/11/2013	64440	CESTA BASICA	CAPITALIZED		13201003.00	403,2
1	1004	CELULA ARIBABIBA	10165	DF-2 EISKRIM MR FREEZE	42601001	30/11/2013	64440	CESTA BASICA	CAPITALIZED		13201003.00	403,2
1	1004	CELULA ARIBABIBA	10573	DR-5 TOKAIA	42601001	30/11/2013	64440	CESTA BASICA	CAPITALIZED		13201003.00	403,2
1	1006	CELULA APOIO	10920	CONTEUDO	42601001	30/11/2013	64440	CESTA BASICA	CAPITALIZED		13201003.00	403,2
1	1004	CELULA ARIBABIBA	10576	DR-8 BAT HATARI	42601001	30/11/2013	64440	CESTA BASICA	CAPITALIZED		13201003.00	403,2
1	1004	CELULA ARIBABIBA	10571	DR-2 ELEKTRON	42601001	30/11/2013	64440	CESTA BASICA	CAPITALIZED		13201003.00	403,2
1	1004	CELULA ARIBABIBA	10574	DR-9 DISMONTI	42601001	30/11/2013	64440	CESTA BASICA	CAPITALIZED		13201003.00	403,2
1	1004	CELULA ARIBABIBA	10164	DF-1 HOPI HERO HANGO	42601001	30/11/2013	64440	CESTA BASICA	CAPITALIZED		13201003.00	403,2
1	1004	CELULA ARIBABIBA	10560	DR-1 KATAPUL	42601001	30/11/2013	64440	CESTA BASICA	CAPITALIZED		13201003.00	403,2
1	1004	CELULA ARIBABIBA	10167	DF-4 HOPI HERO DOG	42601001	30/11/2013	64440	CESTA BASICA	CAPITALIZED		13201003.00	403,2
1	1004	CELULA ARIBABIBA	10572	DR-4 TRUKES DI PINGUIM	42601001	30/11/2013	64440	CESTA BASICA	CAPITALIZED		13201003.00	403,2
1	1004	CELULA ARIBABIBA	10362	DM-3 HERO SHOPI	42601001	30/11/2013	64441	ASSISTENCIA MEDICA	CAPITALIZED		13201003.00	1.488,11
1	1004	CELULA ARIBABIBA	10274	DG-15 ENIGMA CHARADA	42601001	30/11/2013	64441	ASSISTENCIA MEDICA	CAPITALIZED		13201003.00	1.488,11
1	1004	CELULA ARIBABIBA	10764	DV01 VIAS ARIBABIBA	42601001	30/11/2013	64441	ASSISTENCIA MEDICA	CAPITALIZED		13201003.00	1.488,11
1	1004	CELULA ARIBABIBA	10767	DV01 ENKONTRI DI HEROIS	42601001	30/11/2013	64441	ASSISTENCIA MEDICA	CAPITALIZED		13201003.00	1.488,11
1	1004	CELULA ARIBABIBA	10165	DF-2 EISKRIM MR FREEZE	42601001	30/11/2013	64441	ASSISTENCIA MEDICA	CAPITALIZED		13201003.00	1.488,11
1	1004	CELULA ARIBABIBA	10573	DR-5 TOKAIA	42601001	30/11/2013	64441	ASSISTENCIA MEDICA	CAPITALIZED		13201003.00	1.488,11
1	1006	CELULA APOIO	10920	CONTEUDO	42601001	30/11/2013	64441	ASSISTENCIA MEDICA	CAPITALIZED		13201003.00	1.488,11
1	1004	CELULA ARIBABIBA	10576	DR-8 BAT HATARI	42601001	30/11/2013	64441	ASSISTENCIA MEDICA	CAPITALIZED		13201003.00	1.488,11
1	1004	CELULA ARIBABIBA	10571	DR-2 ELEKTRON	42601001	30/11/2013	64441	ASSISTENCIA MEDICA	CAPITALIZED		13201003.00	1.488,11
1	1004	CELULA ARIBABIBA	10574	DR-9 DISMONTI	42601001	30/11/2013	64441	ASSISTENCIA MEDICA	CAPITALIZED		13201003.00	1.488,11
1	1004	CELULA ARIBABIBA	10164	DF-1 HOPI HERO HANGO	42601001	30/11/2013	64441	ASSISTENCIA MEDICA	CAPITALIZED		13201003.00	1.488,11
1	1004	CELULA ARIBABIBA	10560	DR-1 KATAPUL	42601001	30/11/2013	64441	ASSISTENCIA MEDICA	CAPITALIZED		13201003.00	1.488,11
1	1004	CELULA ARIBABIBA	10167	DF-4 HOPI HERO DOG	42601001	30/11/2013	64441	ASSISTENCIA MEDICA	CAPITALIZED		13201003.00	1.488,11
1	1004	CELULA ARIBABIBA	10572	DR-4 TRUKES DI PINGUIM	42601001	30/11/2013	64441	ASSISTENCIA MEDICA	CAPITALIZED		13201003.00	1.488,11
1	1004	CELULA ARIBABIBA	10362	DM-3 HERO SHOPI	42601001	30/11/2013	64442	VALE TRANSPORTE	CAPITALIZED		13201003.00	1.804,67
1	1004	CELULA ARIBABIBA	10274	DG-15 ENIGMA CHARADA	42601001	30/11/2013	64442	VALE TRANSPORTE	CAPITALIZED		13201003.00	1.804,67
1	1004	CELULA ARIBABIBA	10764	DV01 VIAS ARIBABIBA	42601001	30/11/2013	64442	VALE TRANSPORTE	CAPITALIZED		13201003.00	1.804,67
1	1004	CELULA ARIBABIBA	10767	DV01 ENKONTRI DI HEROIS	42601001	30/11/2013	64442	VALE TRANSPORTE	CAPITALIZED		13201003.00	1.804,67
1	1004	CELULA ARIBABIBA	10165	DF-2 EISKRIM MR FREEZE	42601001	30/11/2013	64442	VALE TRANSPORTE	CAPITALIZED		13201003.00	1.804,67
1	1004	CELULA ARIBABIBA	10573	DR-5 TOKAIA	42601001	30/11/2013	64442	VALE TRANSPORTE	CAPITALIZED		13201003.00	1.804,67
1	1006	CELULA APOIO	10920	CONTEUDO	42601001	30/11/2013	64442	VALE TRANSPORTE	CAPITALIZED		13201003.00	1.804,67
1	1004	CELULA ARIBABIBA	10576	DR-8 BAT HATARI	42601001	30/11/2013	64442	VALE TRANSPORTE	CAPITALIZED		13201003.00	1.804,67
1	1004	CELULA ARIBABIBA	10571	DR-2 ELEKTRON	42601001	30/11/2013	64442	VALE TRANSPORTE	CAPITALIZED		13201003.00	1.804,67
1	1004	CELULA ARIBABIBA	10574	DR-9 DISMONTI	42601001	30/11/2013	64442	VALE TRANSPORTE	CAPITALIZED		13201003.00	1.804,67
1	1004	CELULA ARIBABIBA	10164	DF-1 HOPI HERO HANGO	42601001	30/11/2013	64442	VALE TRANSPORTE	CAPITALIZED		13201003.00	1.804,67
1	1004	CELULA ARIBABIBA	10560	DR-1 KATAPUL	42601001	30/11/2013	64442	VALE TRANSPORTE	CAPITALIZED		13201003.00	1.804,67
1	1004	CELULA ARIBABIBA	10167	DF-4 HOPI HERO DOG	42601001	30/11/2013	64442	VALE TRANSPORTE	CAPITALIZED		13201003.00	1.804,67
1	1004	CELULA ARIBABIBA	10572	DR-4 TRUKES DI PINGUIM	42601001	30/11/2013	64442	VALE TRANSPORTE	CAPITALIZED		13201003.00	1.804,67
1	1004	CELULA ARIBABIBA	10362	DM-3 HERO SHOPI	42601001	30/11/2013	64443	ASSISTENCIA MEDICA	CAPITALIZED		13201003.00	1.940,87
1	1004	CELULA ARIBABIBA	10274	DG-15 ENIGMA CHARADA	42601001	30/11/2013	64443	ASSISTENCIA MEDICA	CAPITALIZED		13201003.00	1.940,87
1	1004	CELULA ARIBABIBA	10764	DV01 VIAS ARIBABIBA	42601001	30/11/2013	64443	ASSISTENCIA MEDICA	CAPITALIZED		13201003.00	1.940,87
1	1004	CELULA ARIBABIBA	10767	DV01 ENKONTRI DI HEROIS	42601001	30/11/2013	64443	ASSISTENCIA MEDICA	CAPITALIZED		13201003.00	1.940,87
1	1004	CELULA ARIBABIBA	10165	DF-2 EISKRIM MR FREEZE	42601001	30/11/2013	64443	ASSISTENCIA MEDICA	CAPITALIZED		13201003.00	1.940,87
1	1004	CELULA ARIBABIBA	10573	DR-5 TOKAIA	42601001	30/11/2013	64443	ASSISTENCIA MEDICA	CAPITALIZED		13201003.00	1.940,87
1	1006	CELULA APOIO	10920	CONTEUDO	42601001	30/11/2013	64443	ASSISTENCIA MEDICA	CAPITALIZED		13201003.00	1.940,87
1	1004	CELULA ARIBABIBA	10576	DR-8 BAT HATARI	42601001	30/11/2013	64443	ASSISTENCIA MEDICA	CAPITALIZED		13201003.00	1.940,87
1	1004	CELULA ARIBABIBA	10571	DR-2 ELEKTRON	42601001	30/11/2013	64443	ASSISTENCIA MEDICA	CAPITALIZED		13201003.00	1.940,87
1	1004	CELULA ARIBABIBA	10574	DR-9 DISMONTI	42601001	30/11/2013	64443	ASSISTENCIA MEDICA	CAPITALIZED		13201003.00	1.940,87
1	1004	CELULA ARIBABIBA	10164	DF-1 HOPI HERO HANGO	42601001	30/11/2013	64443	ASSISTENCIA MEDICA	CAPITALIZED		13201003.00	1.940,87
1	1004	CELULA ARIBABIBA	10560	DR-1 KATAPUL	42601001	30/11/2013	64443	ASSISTENCIA MEDICA	CAPITALIZED		13201003.00	1.940,87
1	1004	CELULA ARIBABIBA	10167	DF-4 HOPI HERO DOG	42601001	30/11/2013	64443	ASSISTENCIA MEDICA	CAPITALIZED		13201003.00	1.940,87
1	1004	CELULA ARIBABIBA	10572	DR-4 TRUKES DI PINGUIM	42601001	30/11/2013	64443	ASSISTENCIA MEDICA	CAPITALIZED		13201003.00	1.940,87
1	1004	CELULA ARIBABIBA	10573	DR-5 TOKAIA	42601001	30/11/2013	64444	PC COMP CRIST	CAPITALIZED		13201003.00	2.775,00
1	1004	CELULA ARIBABIBA	10573	DR-5 TOKAIA	42601001	30/11/2013	64445	ESTR MET 4	CAPITALIZED		13201003.00	1.925,00
1	1004	CELULA ARIBABIBA	10560	DR-1 KATAPUL	42601001	30/11/2013	64446	BOOBOX FLEX MAX PROP CONTROLLER FI216	CAPITALIZED		13201006.00	1.676,05
1	1004	CELULA ARIBABIBA	10560	DR-1 KATAPUL	42601001	30/11/2013	64447	BUCKLE CLICK FIX FLEX ADJUSTABLE PART NU	CAPITALIZED		13201001.00	4.738,69
1	1004	CELULA ARIBABIBA	10560	DR-1 KATAPUL	42601001	30/11/2013	64448	MPX 8K ST	CAPITALIZED		13201006.00	15.000,00
1	1004	CELULA ARIBABIBA	10767	DV01 ENKONTRI DI HEROIS	42601001	30/11/2013	64449	BATMAN DARK KNIGHT COSTUME CONFECCA	CAPITALIZED		13201003.00	12.527,70
1	1004	CELULA ARIBABIBA	10574	DR-9 DISMONTI	42601001	30/11/2013	64450	SERVICOS MAO DE OBRA TEMPORARIA - TAPE	CAPITALIZED		13201003.00	175
1	1006	CELULA APOIO	10920	CONTEUDO	42601001	30/11/2013	64451	REEMBOLSO DE DESPESAS	CAPITALIZED		13201003.00	93
1	1005	CELULA INFANTASIA	10789	EC01 FONTE LOONEY TUNES	42601001	30/11/2013	64452	SERVICOS / DESPESAS GERAIS - PROPAGANDA	CAPITALIZED		13201003.00	3.690,00
1	1005	CELULA INFANTASIA	10789	EC01 FONTE LOONEY TUNES	42601001	30/11/2013	64453	SERVICOS / DESPESAS GERAIS - PROPAGANDA	CAPITALIZED		13201003.00	1.435,00
1	1004	CELULA ARIBABIBA	10576	DR-8 BAT HATARI	42601001	30/11/2013	64454	SERVICO - MAO DE OBRA - MECANICO MONT	CAPITALIZED		13201003.00	51.496,00
1	1006	CELULA APOIO	10920	CONTEUDO	42601001	30/11/2013	64457	CAPITALIZACAO DE JUROS	CAPITALIZED		13201003.00	176.878,03
1	1002	CELULA KAMINDA MUNDI	10224	BG-5 GAMES DI KAMINDA	42601001	31/10/2012	64458	CAPITALIZACAO DE JUROS	CIP		13201900.00	0
1	1001	CELULA WILD WEST	10508	AR-12 MONTANHA RUSSA	42601001	31/10/2012	64459	CAPITALIZACAO DE JUROS	CIP		13201900.00	0
1	1004	CELULA ARIBABIBA	10576	DR-8 BAT HATARI	42601001	30/11/2013	64477	PARAFUSO ALLEN SEM CABECA 12.9 M6X40 Z	CAPITALIZED		13201003.00	59,4
1	1004	CELULA ARIBABIBA	10560	DR-1 KATAPUL	42601001	30/11/2013	64478	PARAFUSO SEXT M12 X70MM ROSCA PARC D	CAPITALIZED		13201003.00	86,9
1	1004	CELULA ARIBABIBA	10560	DR-1 KATAPUL	42601001	30/11/2013	64479	SERVICO - MAO DE OBRA SOLDADOR QUALIFI	CAPITALIZED		13201003.00	1.560,00
1	1004	CELULA ARIBABIBA	10362	DM-3 HERO SHOPI	42601001	30/11/2013	64480	SERVICOS / HONORARIOS PROFISSIONAIS - C(	CAPITALIZED		13201003.00	32.550,00
1	1004	CELULA ARIBABIBA	10274	DG-15 ENIGMA CHARADA	42601001	30/11/2013	64480	SERVICOS / HONORARIOS PROFISSIONAIS - C(	CAPITALIZED		13201003.00	32.550,00
1	1004	CELULA ARIBABIBA	10764	DV01 VIAS ARIBABIBA	42601001	30/11/2013	64480	SERVICOS / HONORARIOS PROFISSIONAIS - C(	CAPITALIZED		13201003.00	32.550,00
1	1004	CELULA ARIBABIBA	10767	DV01 ENKONTRI DI HEROIS	42601001	30/11/2013	64480	SERVICOS / HONORARIOS PROFISSIONAIS - C(	CAPITALIZED		13201003.00	32.550,00
1	1004	CELULA ARIBABIBA	10165	DF-2 EISKRIM MR FREEZE	42601001	30/11/2013	64480	SERVICOS / HONORARIOS PROFISSIONAIS - C(	CAPITALIZED		13201003.00	32.550,00
1	1004	CELULA ARIBABIBA	10573	DR-5 TOKAIA	42601001	30/11/2013	64480	SERVICOS / HONORARIOS PROFISSIONAIS - C(	CAPITALIZED		13201003.00	32.550,00
1	1006	CELULA APOIO	10920	CONTEUDO	42601001	30/11/2013	64480	SERVICOS / HONORARIOS PROFISSIONAIS - C(	CAPITALIZED		13201003.00	32.550,00
1	1004	CELULA ARIBABIBA	10576	DR-8 BAT HATARI	42601001	30/11/2013	64480	SERVICOS / HONORARIOS PROFISSIONAIS - C(	CAPITALIZED		13201003.00	32.550,00
1	1004	CELULA ARIBABIBA	10571	DR-2 ELEKTRON	42601001	30/11/2013	64480	SERVICOS / HONORARIOS PROFISSIONAIS - C(	CAPITALIZED		13201003.00	32.550,00
1	1004	CELULA ARIBABIBA	10574	DR-9 DISMONTI	42601001	30/11/2013	64480	SERVICOS / HONORARIOS PROFISSIONAIS - C(	CAPITALIZED		13201003.00	32.550,00
1	1004	CELULA ARIBABIBA	10164	DF-1 HOPI HERO HANGO	42601001	30/11/2013	64480	SERVICOS / HONORARIOS PROFISSIONAIS - C(	CAPITALIZED		13201003.00	32.550,00
1	1004	CELULA ARIBABIBA	10560	DR-1 KATAPUL	42601001	30/11/2013	64480	SERVICOS / HONORARIOS PROFISSIONAIS - C(	CAPITALIZED		13201003.00	32.550,00
1	1004	CELULA ARIBABIBA	10167	DF-4 HOPI HERO DOG	42601001	30/11/2013	64480	SERVICOS / HONORARIOS PROFISSIONAIS - C(	CAPITALIZED		13201003.00	32.550,00
1	1004	CELULA ARIBABIBA	10572	DR-4 TRUKES DI PINGUIM	42601001	30/11/2013	64480	SERVICOS / HONORARIOS PROFISSIONAIS - C(	CAPITALIZED		13201003.00	32.550,00
1	1006	CELULA APOIO	10920	CONTEUDO	42601001	30/11/2013	64481	SERVICOS TRANSPORTE / FRETES	CAPITALIZED		13201003.00	89,4
1	1006	CELULA APOIO	10920	CONTEUDO	42601001	30/11/2013	64482	SERVICOS TRANSPORTE / FRETES	CAPITALIZED		13201003.00	582,56
1	1004	CELULA ARIBABIBA	10560	DR-1 KATAPUL	42601001	30/11/2013	64483	SERVICOS TRANSPORTES / FRETES	CAPITALIZED		13201003.00	1.047,02
1	1004	CELULA ARIBABIBA	10571	DR-2 ELEKTRON	42601001	30/11/2013	64485	SERVICOS TRANSPORTES / FRETES	CAPITALIZED		13201003.00	1.047,02
1	1004	CELULA ARIBABIBA	10572	DR-4 TRUKES DI PINGUIM	42601001	30/11/2013	64486	SERVICOS TRANSPORTES / FRETES	CAPITALIZED		13201003.00	1.047,02
1	1004	CELULA ARIBABIBA	10274	DG-15 ENIGMA CHARADA	42601001	30/11/2013	64487	SERVICOS TRANSPORTES / FRETES	CAPITALIZED		13201003.00	1.047,02
1	1004	CELULA ARIBABIBA	10578	DR-7 CINEMOTION	42601001	30/11/2013	64488	SERVICOS TRANSPORTES / FRETES	CAPITALIZED		13201003.00	1.047,02
1	1004	CELULA ARIBABIBA	10574	DR-9 DISMONTI	42601001	30/11/2013	64489	SERVICOS TRANSPORTES / FRETES	CAPITALIZED		13201003.00	1.047,02
1	1004	CELULA ARIBABIBA	10576	DR-8 BAT HATARI	42601001	30/11/2013	64490	SERVICOS TRANSPORTES / FRETES	CAPITALIZED		13201003.00	1.047,02
1	1004	CELULA ARIBABIBA	10764	DV01 VIAS ARIBABIBA	42601001	30/11/2013	64491	CIMENTO PORTLAND CP-II F-32 (NAO ESTOCA	CAPITALIZED		13201003.00	1.046,00
1	1004	CELULA ARIBABIBA	10560	DR-1 KATAPUL	42601001	30/11/2013	64492	LOCACAO DE GUINDASTE	CAPITALIZED		13201003.00	2.500,00
1	1004	CELULA ARIBABIBA	10572	DR-4 TRUKES DI PINGUIM	42601001	30/11/2013	64493	LOCACAO DE MUNCK	CAPITALIZED		13201003.00	596,73
1	1004	CELULA ARIBABIBA	10572	DR-4 TRUKES DI PINGUIM	42601001	30/11/2013	64494	LOCACAO DE MUNCK	CAPITALIZED		13201003.00	1.503,27

fls. 98871
Este documento é cópia do original, assinado digitalmente por CAMILA APARECIDA DIAS LIMA e Tribunal de Justiça do Estado de São Paulo, protocolado em 01/03/2019 às 20:56, sob o número WJMJ19700530540.
Para conferir o original, acesse o site https://esaj.tjsp.jus.br/pastadigital/pg/abrirConferenciaDocumento.do, informe o processo 1002265-62.2016.8.26.0659 e código 4488B7B.

1	1004	CELULA ARIBABIBA	10560	DR-1 KATAPUL	42601001	30/11/2013	64495	SUPORTE PARA PRATELEIRA 20CM NAO ESTO	CAPITALIZED		13201007.00	29,92
1	1004	CELULA ARIBABIBA	10576	DR-8 BAT HATARI	42601001	30/11/2013	64496	SUPORTE PARA PRATELEIRA 20CM NAO ESTO	CAPITALIZED		13201007.00	29,92
1	1004	CELULA ARIBABIBA	10578	DR-7 CINEMOTION	42601001	30/11/2013	64497	SUPORTE PARA PRATELEIRA 20CM NAO ESTO	CAPITALIZED		13201003.00	29,92
1	1004	CELULA ARIBABIBA	10572	DR-4 TRUKES DI PINGUIM	42601001	30/11/2013	64498	SUPORTE PARA PRATELEIRA 15CM NAO ESTO	CAPITALIZED		13201003.00	26,2
1	1004	CELULA ARIBABIBA	10573	DR-5 TOKAIA	42601001	30/11/2013	64499	SUPORTE PARA PRATELEIRA 15CM NAO ESTO	CAPITALIZED		13201003.00	26,2
1	1004	CELULA ARIBABIBA	10164	DF-1 HOPI HERO HANGO	42601001	30/11/2013	64500	REATOR ELETRICO 1X11W RE1110 NAO ESTO	CAPITALIZED		13201003.00	1.180,00
1	1004	CELULA ARIBABIBA	10166	DF-3 HOPI HERO HANGO	42601001	30/11/2013	64501	REATOR ELETRICO 2X40W RE240 AFP BIV NAO	CAPITALIZED		13201003.00	972
1	1004	CELULA ARIBABIBA	10576	DR-8 BAT HATARI	42601001	30/11/2013	64502	REATOR ELETRICO 2X14W 220V T5 NAO ESTO	CAPITALIZED		13201003.00	879,9
1	1004	CELULA ARIBABIBA	10567	DR-10 HADIKALI	42601001	30/11/2013	64503	REATOR ELETRICO 2X110W AFP RE2110 NAO	CAPITALIZED		13201003.00	410
1	1004	CELULA ARIBABIBA	10764	DV01 VIAS ARIBABIBA	42601001	30/11/2013	64504	REATOR ELETRICO 1X20W RE120 BFP BIVOLT	CAPITALIZED		13201003.00	1.680,00
1	1004	CELULA ARIBABIBA	10363	DM-2 PLANETA DIARIO	42601001	30/11/2013	64505	TOMADA PADA PISO 2P+T E UNIV/PADRAO N	CAPITALIZED		13201003.00	24
1	1004	CELULA ARIBABIBA	10164	DF-1 HOPI HERO HANGO	42601001	30/11/2013	64506	TOMADA PADA PISO 2P+T E UNIV/PADRAO N	CAPITALIZED		13201003.00	240
1	1004	CELULA ARIBABIBA	10362	DM-3 HERO SHOPI	42601001	30/11/2013	64507	TOMADA PADA PISO 2P+T E UNIV/PADRAO N	CAPITALIZED		13201003.00	144
1	1004	CELULA ARIBABIBA	10764	DV01 VIAS ARIBABIBA	42601001	30/11/2013	64508	TOMADA PADA PISO 2P+T E UNIV/PADRAO N	CAPITALIZED		13201003.00	384
1	1004	CELULA ARIBABIBA	10560	DR-1 KATAPUL	42601001	30/11/2013	64509	SUPORTE PARA TV 42 POLEGADAS ARTICULAV	CAPITALIZED		13201007.00	145
1	1004	CELULA ARIBABIBA	10576	DR-8 BAT HATARI	42601001	30/11/2013	64510	SUPORTE PARA TV 42 POLEGADAS ARTICULAV	CAPITALIZED		13201007.00	145
1	1004	CELULA ARIBABIBA	10573	DR-5 TOKAIA	42601001	30/11/2013	64511	SINALEIRO LUMINOSO S-PL4 AM NAO ESTOCA	CAPITALIZED		13201003.00	560
1	1004	CELULA ARIBABIBA	10576	DR-8 BAT HATARI	42601001	30/11/2013	64512	SINALEIRO LUMINOSO S-LSL2 VD NAO ESTOCA	CAPITALIZED		13201003.00	190
1	1004	CELULA ARIBABIBA	10574	DR-9 DISMONTI	42601001	30/11/2013	64513	SINALEIRO LUMINOSO S-LSL1 VM NAO ESTOC	CAPITALIZED		13201003.00	380
1	1004	CELULA ARIBABIBA	10572	DR-4 TRUKES DI PINGUIM	42601001	30/11/2013	64514	CAIXA PLASTICA PARA ELETRICA S-308 100X10	CAPITALIZED		13201003.00	257,6
1	1004	CELULA ARIBABIBA	10573	DR-5 TOKAIA	42601001	30/11/2013	64515	CAIXA PLASTICA PARA ELETRICA SEX231 234X	CAPITALIZED		13201003.00	39,6
1	1004	CELULA ARIBABIBA	10576	DR-8 BAT HATARI	42601001	30/11/2013	64516	CAIXA PLASTICA PARA ELETRICA SEX322 300X	CAPITALIZED		13201003.00	387,9
1	1005	CELULA INFANTASIA	10787	EV01 VIAS INFANTASIA	42601001	30/11/2013	64517	SERVICOS - FRETES / TRANSPORTES	CAPITALIZED		13201003.00	75
1	1005	CELULA INFANTASIA	10787	EV01 VIAS INFANTASIA	42601001	30/11/2013	64518	SERVICOS - FRETES / TRANSPORTES	CAPITALIZED		13201003.00	85
1	1005	CELULA INFANTASIA	10787	EV01 VIAS INFANTASIA	42601001	30/11/2013	64519	SERVICOS - FRETES / TRANSPORTES	CAPITALIZED		13201003.00	125
1	1005	CELULA INFANTASIA	10787	EV01 VIAS INFANTASIA	42601001	30/11/2013	64520	SERVICOS - FRETES / TRANSPORTES	CAPITALIZED		13201003.00	315
1	1004	CELULA ARIBABIBA	10576	DR-8 BAT HATARI	42601001	30/11/2013	64521	SERVICOS - FRETES / TRANSPORTES	CAPITALIZED		13201003.00	700
1	1004	CELULA ARIBABIBA	10576	DR-8 BAT HATARI	42601001	30/11/2013	64522	SERVICOS - FRETES / TRANSPORTES	CAPITALIZED		13201003.00	2.100,00
1	1006	CELULA APOIO	10920	CONTEUDO	42601001	30/11/2013	64523	SERVICOS - UTILIDADES E SERVICOS - CORREIO	CAPITALIZED		13201003.00	50
1	1004	CELULA ARIBABIBA	10573	DR-5 TOKAIA	42601001	30/11/2013	64524	SERVICO DE HOSPEDAGEM EM HOTEL	CAPITALIZED		13201003.00	1.229,10
1	1004	CELULA ARIBABIBA	10573	DR-5 TOKAIA	42601001	30/11/2013	64525	SERVICO DE HOSPEDAGEM EM HOTEL	CAPITALIZED		13201003.00	138
1	1004	CELULA ARIBABIBA	10573	DR-5 TOKAIA	42601001	30/11/2013	64526	SERVICO DE HOSPEDAGEM EM HOTEL	CAPITALIZED		13201003.00	1.093,10
1	1004	CELULA ARIBABIBA	10574	DR-9 DISMONTI	42601001	30/11/2013	64527	SERVICOS DE TAPECARIA EM GERAL	CAPITALIZED		13201003.00	650
1	1004	CELULA ARIBABIBA	10574	DR-9 DISMONTI	42601001	30/11/2013	64528	SERVICOS DE TAPECARIA EM GERAL	CAPITALIZED		13201003.00	1.745,00
1	1004	CELULA ARIBABIBA	10567	DR-10 HADIKALI	42601001	30/11/2013	64537	BOTAO DE COMANDO PULSADOR COGUMELO	CAPITALIZED		13201001.00	403,1
1	1004	CELULA ARIBABIBA	10362	DM-3 HERO SHOPI	42601001	30/11/2013	64538	ADESIVO PORTA VIDRO LIGA DA JUSTICA 200X	CAPITALIZED		13201003.00	72
1	1004	CELULA ARIBABIBA	10362	DM-3 HERO SHOPI	42601001	30/11/2013	64539	ADESIVO PORTA LIGA DA JUSTICA 13400X200	CAPITALIZED		13201003.00	198
1	1004	CELULA ARIBABIBA	10764	DV01 VIAS ARIBABIBA	42601001	30/11/2013	64540	SUMADUR SP 530 CINZA RAL 7031 COMP A	CAPITALIZED		13201003.00	3.015,60
1	1004	CELULA ARIBABIBA	10578	DR-7 CINEMOTION	42601001	30/11/2013	64541	GAS PARA CILINDRO DE OXIGENIO PPU, 1M (N	CAPITALIZED		13201003.00	270
1	1004	CELULA ARIBABIBA	10578	DR-7 CINEMOTION	42601001	30/11/2013	64542	GAS PARA CILINDRO DE ACETILENO PPU, 1M (	CAPITALIZED		13201003.00	370
1	1004	CELULA ARIBABIBA	10560	DR-1 KATAPUL	42601001	30/11/2013	64543	PORCA SEXTAVADO CASTELO COM REBAIXO N	CAPITALIZED		13201003.00	6,28
1	1004	CELULA ARIBABIBA	10560	DR-1 KATAPUL	42601001	30/11/2013	64544	ARRUELA LISA M6 DIN 7349 REFORCADA ZINC	CAPITALIZED		13201003.00	118,53
1	1004	CELULA ARIBABIBA	10578	DR-7 CINEMOTION	42601001	30/11/2013	64545	SERVICO DE ASSISTENCIA TECNICA EM EQUIP/	CAPITALIZED		13201003.00	5.856,98
1	1004	CELULA ARIBABIBA	10573	DR-5 TOKAIA	42601001	30/11/2013	64557	TERMINAL ELETRICO RP150 2 1,5MM TUBULA	CAPITALIZED		13201003.00	70
1	1004	CELULA ARIBABIBA	10567	DR-10 HADIKALI	42601001	30/11/2013	64558	TERMINAL ELETRICO TM35MM AT7234E AT72	CAPITALIZED		13201003.00	381,5
1	1004	CELULA ARIBABIBA	10571	DR-2 ELEKTRON	42601001	30/11/2013	64559	TERMINAL ELETRICO TM16MM AT722E NAO E	CAPITALIZED		13201003.00	165
1	1004	CELULA ARIBABIBA	10576	DR-8 BAT HATARI	42601001	30/11/2013	64560	TERMINAL ELETRICO CZ4MM TUBULAR NAO E	CAPITALIZED		13201003.00	78
1	1004	CELULA ARIBABIBA	10764	DV01 VIAS ARIBABIBA	42601001	30/11/2013	64561	TERMINAL ELETRICO RP400 2 ROCKET 4MM T	CAPITALIZED		13201003.00	117
1	1004	CELULA ARIBABIBA	10764	DV01 VIAS ARIBABIBA	42601001	30/11/2013	64562	CONECTOR ELETRICO PRESSAO 25MM NAO ES	CAPITALIZED		13201003.00	354
1	1004	CELULA ARIBABIBA	10576	DR-8 BAT HATARI	42601001	30/11/2013	64563	CONECTOR ELETRICO SPLIT BOLD 10MM NAO	CAPITALIZED		13201003.00	200
1	1004	CELULA ARIBABIBA	10573	DR-5 TOKAIA	42601001	30/11/2013	64564	CONECTOR ELETRICO SPLIT BOLD 10MM NAO	CAPITALIZED		13201003.00	333
1	1004	CELULA ARIBABIBA	10571	DR-2 ELEKTRON	42601001	30/11/2013	64565	CONECTOR ELETRICO SPLIT BOLD 25MM NAO	CAPITALIZED		13201003.00	384
1	1004	CELULA ARIBABIBA	10572	DR-4 TRUKES DI PINGUIM	42601001	30/11/2013	64566	CONECTOR ELETRICO SPLIT BOLD 16MM NAO	CAPITALIZED		13201003.00	408
1	1004	CELULA ARIBABIBA	10576	DR-8 BAT HATARI	42601001	30/11/2013	64567	CONDUITE ELETRICO FLEX MGP 3/4 SEALTUBO	CAPITALIZED		13201003.00	150
1	1004	CELULA ARIBABIBA	10567	DR-10 HADIKALI	42601001	30/11/2013	64568	CONDUITE ELETRICO FLEX MGP 2 SEALTUBO N	CAPITALIZED		13201003.00	867,6
1	1004	CELULA ARIBABIBA	10764	DV01 VIAS ARIBABIBA	42601001	30/11/2013	64569	CONDUITE ELETRICO FLEX MGP 1/2 SEALTUBO	CAPITALIZED		13201003.00	894
1	1004	CELULA ARIBABIBA	10764	DV01 VIAS ARIBABIBA	42601001	30/11/2013	64570	CABO ELETRICO BLINDADO FLEX 10 PRETO NA	CAPITALIZED		13201003.00	1.050,00
1	1004	CELULA ARIBABIBA	10164	DF-1 HOPI HERO HANGO	42601001	30/11/2013	64571	CABO ELETRICO BLINDADO FLEX 10 VERDE NA	CAPITALIZED		13201003.00	700
1	1004	CELULA ARIBABIBA	10573	DR-5 TOKAIA	42601001	30/11/2013	64572	CANALETA PLASTICA 20X10 BR C/FITA ADESIV	CAPITALIZED		13201003.00	90
1	1004	CELULA ARIBABIBA	10567	DR-10 HADIKALI	42601001	30/11/2013	64573	CANALETA PLASTICA 50X50 R FECHADA CINZA	CAPITALIZED		13201003.00	376
1	1004	CELULA ARIBABIBA	10573	DR-5 TOKAIA	42601001	30/11/2013	64574	CHAVE DE ACIONAMENTO ELETRICO AU31/10	CAPITALIZED		13201003.00	428,4
1	1004	CELULA ARIBABIBA	10572	DR-4 TRUKES DI PINGUIM	42601001	30/11/2013	64575	CHAVE DE ACIONAMENTO ELETRICO MARGIR	CAPITALIZED		13201003.00	378
1	1004	CELULA ARIBABIBA	10576	DR-8 BAT HATARI	42601001	30/11/2013	64576	CHAVE DE ACIONAMENTO ELETRICO MARGIR	CAPITALIZED		13201003.00	45,3
1	1004	CELULA ARIBABIBA	10571	DR-2 ELEKTRON	42601001	30/11/2013	64577	CHAVE DE ACIONAMENTO ELETRICO MARGIR	CAPITALIZED		13201003.00	22,9
1	1004	CELULA ARIBABIBA	10560	DR-1 KATAPUL	42601001	30/11/2013	64578	FONTE ELETRICA 1A 12V CFTV NAO ESTOCAVE	CAPITALIZED		13201003.00	78
1	1004	CELULA ARIBABIBA	10571	DR-2 ELEKTRON	42601001	30/11/2013	64579	FONTE ELETRICA 1A 12V CFTV NAO ESTOCAVE	CAPITALIZED		13201003.00	156
1	1004	CELULA ARIBABIBA	10572	DR-4 TRUKES DI PINGUIM	42601001	30/11/2013	64580	FONTE ELETRICA 1A 12V CFTV NAO ESTOCAVE	CAPITALIZED		13201003.00	78
1	1004	CELULA ARIBABIBA	10573	DR-5 TOKAIA	42601001	30/11/2013	64581	FONTE ELETRICA 1A 12V CFTV NAO ESTOCAVE	CAPITALIZED		13201003.00	78
1	1004	CELULA ARIBABIBA	10576	DR-8 BAT HATARI	42601001	30/11/2013	64597	GANCHO PARA PERFILADO NAO ESTOCAVEL	CAPITALIZED		13201003.00	84
1	1004	CELULA ARIBABIBA	10576	DR-8 BAT HATARI	42601001	30/11/2013	64598	EMENDA PARA PERFILADO NAO ESTOCAVEL	CAPITALIZED		13201003.00	44
1	1004	CELULA ARIBABIBA	10576	DR-8 BAT HATARI	42601001	30/11/2013	64599	GANCHO PARA PERFILADO NAO ESTOCAVEL	CAPITALIZED		13201003.00	28
1	1004	CELULA ARIBABIBA	10576	DR-8 BAT HATARI	42601001	30/11/2013	64600	BORNE SAK 4.0/35 NAO ESTOCAVEL	CAPITALIZED		13201003.00	296
1	1004	CELULA ARIBABIBA	10573	DR-5 TOKAIA	42601001	30/11/2013	64601	BORNE SAK 4.0 ENPA NAO ESTOCAVEL	CAPITALIZED		13201003.00	642
1	1004	CELULA ARIBABIBA	10567	DR-10 HADIKALI	42601001	30/11/2013	64602	BORNE SAK 6 ENPA NAO ESTOCAVEL	CAPITALIZED		13201003.00	264
1	1004	CELULA ARIBABIBA	10764	DV01 VIAS ARIBABIBA	42601001	30/11/2013	64603	BORNE SAK 16ENPA NAO ESTOCAVEL	CAPITALIZED		13201003.00	412,5
1	1004	CELULA ARIBABIBA	10164	DF-1 HOPI HERO HANGO	42601001	30/11/2013	64604	SOQUETE ELETRICO 1451 E-27 PORCELANA NA	CAPITALIZED		13201003.00	130,5
1	1004	CELULA ARIBABIBA	10764	DV01 VIAS ARIBABIBA	42601001	30/11/2013	64605	SOQUETE ELETRICO 1478P P P/ LAMPADA FLU	CAPITALIZED		13201003.00	16,2
1	1004	CELULA ARIBABIBA	10764	DV01 VIAS ARIBABIBA	42601001	30/11/2013	64606	ESPELHO PLASTICO USO ELETRICA PLACA 400	CAPITALIZED		13201003.00	278
1	1004	CELULA ARIBABIBA	10164	DF-1 HOPI HERO HANGO	42601001	30/11/2013	64607	ESPELHO PLASTICO USO ELETRICA PLACA 400	CAPITALIZED		13201003.00	83,4
1	1004	CELULA ARIBABIBA	10576	DR-8 BAT HATARI	42601001	30/11/2013	64608	LUMINARIA ELETRICA A-48/A-49 NAO ESTOCA	CAPITALIZED		13201003.00	756
1	1004	CELULA ARIBABIBA	10567	DR-10 HADIKALI	42601001	30/11/2013	64609	LUMINARIA ELETRICA A-326 NAO ESTOCAVEL	CAPITALIZED		13201003.00	350
1	1004	CELULA ARIBABIBA	10363	DM-2 PLANETA DIARIO	42601001	30/11/2013	64610	LUMINARIA ELETRICA BL-051 NAO ESTOCAVE	CAPITALIZED		13201003.00	481
1	1004	CELULA ARIBABIBA	10164	DF-1 HOPI HERO HANGO	42601001	30/11/2013	64611	LUMINARIA ELETRICA MR16 BC 8133 SPOT TU	CAPITALIZED		13201003.00	640
1	1004	CELULA ARIBABIBA	10574	DR-9 DISMONTI	42601001	30/11/2013	64612	LUMINARIA ELETRICA C/ BATERIA 2X55W 40A	CAPITALIZED		13201003.00	3.650,00
1	1004	CELULA ARIBABIBA	10362	DM-3 HERO SHOPI	42601001	30/11/2013	64613	LUMINARIA ELETRICA BL-1050/2 E-27 NAO ES	CAPITALIZED		13201003.00	2.385,00
1	1004	CELULA ARIBABIBA	10764	DV01 VIAS ARIBABIBA	42601001	30/11/2013	64614	TAMPA PARA CONDULETE MULT 1 NAO ESTO	CAPITALIZED		13201003.00	549
1	1004	CELULA ARIBABIBA	10164	DF-1 HOPI HERO HANGO	42601001	30/11/2013	64616	TAMPA PARA CONDULETE MULT 1 NAO ESTO	CAPITALIZED		13201003.00	91,5
1	1004	CELULA ARIBABIBA	10576	DR-8 BAT HATARI	42601001	30/11/2013	64617	TAMPA PARA CONDULETE MULT 1 NAO ESTO	CAPITALIZED		13201003.00	732
1	1004	CELULA ARIBABIBA	10576	DR-8 BAT HATARI	42601001	30/11/2013	64618	TAMPA PARA CONDULETE 1/2 NAO ESTOCAV	CAPITALIZED		13201003.00	91,1
1	1004	CELULA ARIBABIBA	10567	DR-10 HADIKALI	42601001	30/11/2013	64619	CONEXAO PARA CONDULETE 3/4 NAO ESTOCA	CAPITALIZED		13201003.00	827
1	1004	CELULA ARIBABIBA	10764	DV01 VIAS ARIBABIBA	42601001	30/11/2013	64620	CONEXAO PARA CONDULETE 1 NAO ESTOCAV	CAPITALIZED		13201003.00	170,2
1	1004	CELULA ARIBABIBA	10764	DV01 VIAS ARIBABIBA	42601001	30/11/2013	64621	PLACA ELETRICA METALICA PARA PISO 4X2 P/	CAPITALIZED		13201003.00	1.788,00
1	1004	CELULA ARIBABIBA	10362	DM-3 HERO SHOPI	42601001	30/11/2013	64622	VENTILADOR VASCULANTE DIAMETRO 60 CM	CAPITALIZED		13201007.00	544
1	1004	CELULA ARIBABIBA	10567	DR-10 HADIKALI	42601001	30/11/2013	64623	LAMPADA 220VAC 135W 220V E-40 BCA NAO	CAPITALIZED		13201003.00	2.309,60
1	1004	CELULA ARIBABIBA	10571	DR-2 ELEKTRON	42601001	30/11/2013	64624	LAMPADA 220VAC CABOCHAO E-14 TRANSP N	CAPITALIZED		13201003.00	960
1	1004	CELULA ARIBABIBA	10574	DR-9 DISMONTI	42601001	30/11/2013	64625	LAMPADA 220VAC KIT FLC 15W BC NAO ESTO	CAPITALIZED		13201003.00	2.100,00
1	1004	CELULA ARIBABIBA	10764	DV01 VIAS ARIBABIBA	42601001	30/11/2013	64626	LAMPADA 220VAC VAPOR METALICO 70W/DV	CAPITALIZED		13201003.00	2.100,00
1	1004	CELULA ARIBABIBA	10573	DR-5 TOKAIA	42601001	30/11/2013	64627	LAMPADA 220VAC E-14 60V 10W(5027) NAO	CAPITALIZED		13201003.00	980
1	1004	CELULA ARIBABIBA	10363	DM-2 PLANETA DIARIO	42601001	30/11/2013	64628	LAMPADA 220VAC KIT FLC 15W AM NAO EST	CAPITALIZED		13201003.00	675
1	1004	CELULA ARIBABIBA	10274	DG-15 ENIGMA CHARADA	42601001	30/11/2013	64629	LAMPADA 220VAC VAPOR METAL 400W TUB	CAPITALIZED		13201003.00	468
1	1004	CELULA ARIBABIBA	10576	DR-8 BAT HATARI	42601001	30/11/2013	64630	LAMPADA 220VAC VAPOR SODIO 400W TUBU	CAPITALIZED		13201003.00	882
1	1004	CELULA ARIBABIBA	10764	DV01 VIAS ARIBABIBA	42601001	30/11/2013	64631	CABO ELETRICO AUTO 1.50 MM AM NAO EST	CAPITALIZED		13201003.00	1.520,00
1	1004	CELULA ARIBABIBA	10164	DF-1 HOPI HERO HANGO	42601001	30/11/2013	64632	CABO ELETRICO FLEX 10 PRETO NAO ESTOCAV	CAPITALIZED		13201003.00	1.340,00
1	1004	CELULA ARIBABIBA	10362	DM-3 HERO SHOPI	42601001	30/11/2013	64633	CABO ELETRICO FLEX 2.5 BC NAO ESTOCAVEL	CAPITALIZED		13201003.00	342
1	1004	CELULA ARIBABIBA	10576	DR-8 BAT HATARI	42601001	30/11/2013	64634	CABO ELETRICO FLEX 4MM AZ NAO ESTOCAVI	CAPITALIZED		13201003.00	469
1	1004	CELULA ARIBABIBA	10363	DM-2 PLANETA DIARIO	42601001	30/11/2013	64635	CABO ELETRICO FLEX 4MM AZ NAO ESTOCAVI	CAPITALIZED		13201003.00	268
1	1004	CELULA ARIBABIBA	10274	DG-15 ENIGMA CHARADA	42601001	30/11/2013	64636	CABO ELETRICO FLEX 1.5MM BC NAO ESTOCA	CAPITALIZED		13201003.00	198,9
1	1004	CELULA ARIBABIBA	10567	DR-10 HADIKALI	42601001	30/11/2013	64637	CABO ELETRICO FLEX 1.5MM BC NAO ESTOCA	CAPITALIZED		13201003.00	382,9
1	1004	CELULA ARIBABIBA	10573	DR-5 TOKAIA	42601001	30/11/2013	64638	CABO DE REDE MULT LAN	CAPITALIZED		13201003.00	456
1	1004	CELULA ARIBABIBA	10764	DV01 VIAS ARIBABIBA	42601001	30/11/2013	64639	CABO MULTI LAN BLIND CAT 6E 4PX24AWG A	CAPITALIZED		13201003.00	4.020,00
1	1004	CELULA ARIBABIBA	10164	DF-1 HOPI HERO HANGO	42601001	30/11/2013	64640	CABO CFAT 5E REDE 24AWG	CAPITALIZED		13201003.00	456
1	1004	CELULA ARIBABIBA	10363	DM-2 PLANETA DIARIO	42601001	30/11/2013	64641	CABO MULTI LAN UTP CAT 5E 24AWGX4P AZ	CAPITALIZED		13201003.00	134
1	1004	CELULA ARIBABIBA	10571	DR-2 ELEKTRON	42601001	30/11/2013	64642	CABO MULTI LAN UTP CAT 5E 24AWGX4P AZ	CAPITALIZED		13201003.00	268
1	1004	CELULA ARIBABIBA	10576	DR-8 BAT HATARI	42601001	30/11/2013	64643	CABO REDE USO EXT CAT 5E	CAPITALIZED		13201003.00	163
1	1004	CELULA ARIBABIBA	10362	DM-3 HERO SHOPI	42601001	30/11/2013	64644	CABO REDE USO EXT CAT 5E	CAPITALIZED		13201003.00	102
1	1004	CELULA ARIBABIBA	10567	DR-10 HADIKALI	42601001	30/11/2013	64645	CABO REDE MULTI CAR 24AWG	CAPITALIZED		13201003.00	110
1	1004	CELULA ARIBABIBA	10574	DR-9 DISMONTI	42601001	30/11/2013	64657	PARAFUSO SX ACO M12x25 MA RI ZIN V	CAPITALIZED		13201003.00	35
1	1004	CELULA ARIBABIBA	10574	DR-9 DISMONTI	42601001	30/11/2013	64658	PARAFUSO SEX ACO 8x20 MA RI ZIN V	CAPITALIZED		13201003.00	25
1	1004	CELULA ARIBABIBA	10576	DR-8 BAT HATARI	42601001	30/11/2013	64659	SERVICO DE MANUENCAO DE GUARDA CORPO	CAPITALIZED		13201006.00	500
1	1004	CELULA ARIBABIBA	10560	DR-1 KATAPUL	42601001	30/11/2013	64660	PRE CARGA ACUMULADOR	CAPITALIZED		13201003.00	95,5
1	1004	CELULA ARIBABIBA	10560	DR-1 KATAPUL	42601001	30/11/2013	64661	SERVICO VISITA TECNICA	CAPITALIZED		13201003.00	250
1	1004	CELULA ARIBABIBA	10362	DM-3 HERO SHOPI	42601001	30/11/2013	64662	SERVICO IMPRESSAO DIGITAL CORTINA LIDA I	CAPITALIZED		13201003.00	474
1	1004	CELULA ARIBABIBA	10572	DR-4 TRUKES DI PINGUIM	42601001	30/11/2013	64663	SERVICO DE MAO DE OBRA - SERRALHEIRO	CAPITALIZED		13201003.00	375
1	1004	CELULA ARIBABIBA	10574	DR-9 DISMONTI	42601001	30/11/2013	64664	SERVICO MAO DE OBRA - SERRALHEIRO	CAPITALIZED		13201003.00	895
1	1004	CELULA ARIBABIBA	10574	DR-9 DISMONTI	42601001	30/11/2013	64665	SERVICO MAO DE OBRA - SERRALHEIRO	CAPITALIZED		13201003.00	1.430,00
1	1005	CELULA INFANTASIA	10594	ER-6 DISPENKITO DA VOVO A	42601001	30/11/2013	64666	SERVICO DE TRANSPORTE DE CARGA/FRETES	CAPITALIZED		13201003.00	150
1	1005	CELULA INFANTASIA	10594	ER-6 DISPENKITO DA VOVO A	42601001	30/11/2013	64667	SERVICO DE TRANSPORTE CARGA/FRETES	CAPITALIZED		13201003.00	750

fls. 98872
Este documento é cópia do original, assinado digitalmente por CAMILA APARECIDA DAS DORES LIMA e Tribunal de Justica do Estado de Sao Paulo, protocolado em 01/03/2019 às 20:56, sob o número WJMJ19700053040.
Para conferir o original, acesse o site https://esaj.tjsp.jus.br/pastadigital/pg/abrirConferenciaDocumento.do, informe o processo 1002265-62.2016.8.26.0659 e código 4488B7B.

1	1004	CELULA ARIBABIBA	10164	DF-1 HOPI HERO HANGO	42601001	30/11/2013	64668	SERVICO DE TRANSPORTE CARGA/FRETES	CAPITALIZED		13201003.00	1.800,00
1	1004	CELULA ARIBABIBA	10166	DF-3 HOPI HERO HANGO	42601001	30/11/2013	64669	SERVICOS DE MAO DE OBRA - CONSTRUCAO (	CAPITALIZED		13201003.00	42.337,48
1	1004	CELULA ARIBABIBA	10567	DR-10 HADIKALI	42601001	30/11/2013	64670	SERVICOS DE MAO DE OBRA - CONSTRUCAO (	CAPITALIZED		13201003.00	4.136,54
1	1004	CELULA ARIBABIBA	10166	DF-3 HOPI HERO HANGO	42601001	30/11/2013	64671	SERVICO DE MAO DE OBRA EM ESTRUTURA D	CAPITALIZED		13201003.00	4.226,20
1	1004	CELULA ARIBABIBA	10571	DR-2 ELEKTRON	42601001	30/11/2013	64672	SERVICO DE ADEQUACAO CORRIMAO KATAPU	CAPITALIZED		13201003.00	32.500,00
1	1004	CELULA ARIBABIBA	10274	DG-15 ENIGMA CHARADA	42601001	30/11/2013	64673	SERVICO MAO DE OBRA - CONSTRUCAO CIVIL	CAPITALIZED		13201003.00	16.929,61
1	1004	CELULA ARIBABIBA	10560	DR-1 KATAPUL	42601001	30/11/2013	64674	JOELHO DE PVC MARROM SOLDAVEL	CAPITALIZED		13201003.00	0,88
1	1004	CELULA ARIBABIBA	10560	DR-1 KATAPUL	42601001	30/11/2013	64675	COTOVELO DE PVC 45 25MM	CAPITALIZED		13201003.00	0,9
1	1004	CELULA ARIBABIBA	10560	DR-1 KATAPUL	42601001	30/11/2013	64676	TEE DE PVC AZUL 25MM X 1/2"	CAPITALIZED		13201003.00	4,48
1	1004	CELULA ARIBABIBA	10560	DR-1 KATAPUL	42601001	30/11/2013	64677	CINTA VEDA ROSCA TIGRE MEDIDA	CAPITALIZED		13201003.00	6,17
1	1004	CELULA ARIBABIBA	10560	DR-1 KATAPUL	42601001	30/11/2013	64678	ADAPTADOR PVC SOLDAVEL CURTO C	CAPITALIZED		13201003.00	12,01
1	1004	CELULA ARIBABIBA	10560	DR-1 KATAPUL	42601001	30/11/2013	64679	VALVULA ESFERICA EM PVC DIAMET	CAPITALIZED		13201003.00	13,73
1	1004	CELULA ARIBABIBA	10560	DR-1 KATAPUL	42601001	30/11/2013	64680	TORNEIRA PARA JARDIM MOD.1130	CAPITALIZED		13201003.00	17,72
1	1004	CELULA ARIBABIBA	10560	DR-1 KATAPUL	42601001	30/11/2013	64681	CURVA LONGA 90 SOLDAVEL DE PV	CAPITALIZED		13201003.00	18,55
1	1004	CELULA ARIBABIBA	10560	DR-1 KATAPUL	42601001	30/11/2013	64682	CURVA LONGA 90 SOLDAVEL DE PV	CAPITALIZED		13201003.00	18,95
1	1004	CELULA ARIBABIBA	10560	DR-1 KATAPUL	42601001	30/11/2013	64683	TUBO DE PVC SOLDAVEL 40 MM MAR	CAPITALIZED		13201003.00	25,8
1	1004	CELULA ARIBABIBA	10560	DR-1 KATAPUL	42601001	30/11/2013	64684	TUBO DE PVC SOLDAVEL SD 01 25M	CAPITALIZED		13201003.00	82,22
1	1004	CELULA ARIBABIBA	10560	DR-1 KATAPUL	42601001	30/11/2013	64685	FITA ISOLANTE COMUM (33+, 19MM	CAPITALIZED		13201003.00	88,85
1	1004	CELULA ARIBABIBA	10560	DR-1 KATAPUL	42601001	30/11/2013	64686	TUBO DE PVC SOLDAVEL SD 01 60M	CAPITALIZED		13201003.00	125,73
1	1004	CELULA ARIBABIBA	10560	DR-1 KATAPUL	42601001	30/11/2013	64687	REATOR ELETROMAGNETICO DUPLO,	CAPITALIZED		13201003.00	261,04
1	1004	CELULA ARIBABIBA	10560	DR-1 KATAPUL	42601001	30/11/2013	64688	LAMPADA VAPOR METALICO 70W TEM	CAPITALIZED		13201003.00	700
1	1004	CELULA ARIBABIBA	10576	DR-8 BAT HATARI	42601001	30/11/2013	64689	PARAFUSO SEXTAVADO M10x20 MM D	CAPITALIZED		13201003.00	2,64
1	1004	CELULA ARIBABIBA	10576	DR-8 BAT HATARI	42601001	30/11/2013	64690	PARAFUSO GN 50	CAPITALIZED		13201003.00	4
1	1004	CELULA ARIBABIBA	10576	DR-8 BAT HATARI	42601001	30/11/2013	64691	PORCA SEXTAVADA M10 (INOX)	CAPITALIZED		13201003.00	4,41
1	1004	CELULA ARIBABIBA	10576	DR-8 BAT HATARI	42601001	30/11/2013	64692	ESTANHO PARA SOLDA 1.0MM	CAPITALIZED		13201003.00	35,17
1	1004	CELULA ARIBABIBA	10576	DR-8 BAT HATARI	42601001	30/11/2013	64693	FITA ISOLANTE COMUM (33+. 19MM	CAPITALIZED		13201003.00	44,42
1	1004	CELULA ARIBABIBA	10576	DR-8 BAT HATARI	42601001	30/11/2013	64694	ARRUELA LISA M6 DIN 7349 REFOR	CAPITALIZED		13201003.00	54,48
1	1004	CELULA ARIBABIBA	10576	DR-8 BAT HATARI	42601001	30/11/2013	64695	FITA ISOLANTE COMUM (33+. 19MM	CAPITALIZED		13201003.00	71,08
1	1004	CELULA ARIBABIBA	10576	DR-8 BAT HATARI	42601001	30/11/2013	64696	BOTAO DE EMERGENCIA 800EP MTS	CAPITALIZED		13201003.00	76,95
1	1004	CELULA ARIBABIBA	10576	DR-8 BAT HATARI	42601001	30/11/2013	64697	BOTAO DE EMERGENCIA 800EP MTS	CAPITALIZED		13201003.00	76,95
1	1004	CELULA ARIBABIBA	10574	DR-9 DISMONTI	42601001	30/11/2013	64698	PARAFUSO SEXTAVADO M12 X 30MM	CAPITALIZED		13201003.00	2,28
1	1004	CELULA ARIBABIBA	10574	DR-9 DISMONTI	42601001	30/11/2013	64699	PARAFUSO CABECA CILINDRICA FEN	CAPITALIZED		13201003.00	4,83
1	1004	CELULA ARIBABIBA	10574	DR-9 DISMONTI	42601001	30/11/2013	64700	BROCA ACO RAPIDO 5.0MM	CAPITALIZED		13201003.00	8,13
1	1004	CELULA ARIBABIBA	10574	DR-9 DISMONTI	42601001	30/11/2013	64701	BROCA ACO RAPIDO 5.0MM	CAPITALIZED		13201003.00	8,13
1	1004	CELULA ARIBABIBA	10574	DR-9 DISMONTI	42601001	30/11/2013	64702	PORCA SEXTAVADA TIPO CALOTA M1	CAPITALIZED		13201003.00	181,3
1	1004	CELULA ARIBABIBA	10574	DR-9 DISMONTI	42601001	30/11/2013	64703	MAQUINA PARA CINTO DE SEGURANC	CAPITALIZED		13201003.00	246
1	1004	CELULA ARIBABIBA	10574	DR-9 DISMONTI	42601001	30/11/2013	64704	CINTO DE SEGURANCA PARA VAMBAT	CAPITALIZED		13201001.00	265
1	1004	CELULA ARIBABIBA	10578	DR-7 CINEMOTION	42601001	30/11/2013	64705	TRINCHA TIGRE 3" REF. 573	CAPITALIZED		13201003.00	32,60
1	1004	CELULA ARIBABIBA	10578	DR-7 CINEMOTION	42601001	30/11/2013	64706	LAMPADA VAPOR DE SODIO VIALOX	CAPITALIZED		13201003.00	41,38
1	1004	CELULA ARIBABIBA	10578	DR-7 CINEMOTION	42601001	30/11/2013	64707	OLEO DESINGRIPANTE SPRAY WD 40	CAPITALIZED		13201003.00	44,71
1	1004	CELULA ARIBABIBA	10578	DR-7 CINEMOTION	42601001	30/11/2013	64708	LAMPADA REFLETORA PAR 38 100W	CAPITALIZED		13201003.00	60,99
1	1004	CELULA ARIBABIBA	10578	DR-7 CINEMOTION	42601001	30/11/2013	64709	ABRACADEIRA NYLON T120 R NATU	CAPITALIZED		13201003.00	94,33
1	1004	CELULA ARIBABIBA	10578	DR-7 CINEMOTION	42601001	30/11/2013	64710	LAMPADA VAPOR METALICA COLORID	CAPITALIZED		13201003.00	120,98
1	1004	CELULA ARIBABIBA	10578	DR-7 CINEMOTION	42601001	30/11/2013	64711	LAMPADA REFLETORA PAR 38 100W	CAPITALIZED		13201003.00	152,89
1	1004	CELULA ARIBABIBA	10578	DR-7 CINEMOTION	42601001	30/11/2013	64712	LAMPADA VAPOR METALICA COLORID	CAPITALIZED		13201003.00	192
1	1004	CELULA ARIBABIBA	10571	DR-2 ELEKTRON	42601001	30/11/2013	64713	PARAFUSO SEXTAVADO M10 X 16MM	CAPITALIZED		13201003.00	[illegible]
1	1004	CELULA ARIBABIBA	10571	DR-2 ELEKTRON	42601001	30/11/2013	64714	SILICONE EM GEL	CAPITALIZED		13201003.00	[illegible]
1	1004	CELULA ARIBABIBA	10571	DR-2 ELEKTRON	42601001	30/11/2013	64715	CERA AUTOMOTIVA 200 GRAMAS	CAPITALIZED		13201003.00	[illegible]
1	1004	CELULA ARIBABIBA	10571	DR-2 ELEKTRON	42601001	30/11/2013	64716	PARAFUSO SEXTAVADO M8 X 30MM	CAPITALIZED		13201003.00	12,03
1	1004	CELULA ARIBABIBA	10571	DR-2 ELEKTRON	42601001	30/11/2013	64717	FUSIVEL CARTUCHO UR 10.3X38 32	CAPITALIZED		13201003.00	18,00
1	1004	CELULA ARIBABIBA	10571	DR-2 ELEKTRON	42601001	30/11/2013	64718	BATERIA ALCALINA 9 V MOD. MN16	CAPITALIZED		13201006.00	21,67
1	1004	CELULA ARIBABIBA	10571	DR-2 ELEKTRON	42601001	30/11/2013	64719	PARAFUSO ALLEN CABECA CHATA IN	CAPITALIZED		13201003.00	74,04
1	1004	CELULA ARIBABIBA	10573	DR-5 TOKAIA	42601001	30/11/2013	64720	PORCA SEXTAVADA AUTOTRAVANTE N	CAPITALIZED		13201003.00	4,62
1	1004	CELULA ARIBABIBA	10573	DR-5 TOKAIA	42601001	30/11/2013	64721	PORCA SEXTAVADA AUTOTRAVANTE M	CAPITALIZED		13201003.00	8,25
1	1004	CELULA ARIBABIBA	10573	DR-5 TOKAIA	42601001	30/11/2013	64728	PARAFUSO ALLEN CABECA CILINDRI	CAPITALIZED		13201003.00	11,[illegible]
1	1004	CELULA ARIBABIBA	10573	DR-5 TOKAIA	42601001	30/11/2013	64729	LAMINA DE SERRA 12 POLEGADAS X	CAPITALIZED		13201003.00	18,06
1	1004	CELULA ARIBABIBA	10573	DR-5 TOKAIA	42601001	30/11/2013	64730	PARAFUSO ALLEN CABECA CILINDRI	CAPITALIZED		13201003.00	19,54
1	1004	CELULA ARIBABIBA	10573	DR-5 TOKAIA	42601001	30/11/2013	64731	LAMPADA HALOGENA 55W 64151 H3	CAPITALIZED		13201003.00	21
1	1004	CELULA ARIBABIBA	10573	DR-5 TOKAIA	42601001	30/11/2013	64732	CONEXAO EM L PARA TUBO 6MM COM	CAPITALIZED		13201003.00	30,3
1	1004	CELULA ARIBABIBA	10573	DR-5 TOKAIA	42601001	30/11/2013	64733	PARAFUSO CABECA CILINDRICA ALL	CAPITALIZED		13201003.00	88
1	1004	CELULA ARIBABIBA	10573	DR-5 TOKAIA	42601001	30/11/2013	64734	OLEO LUBRIFICANTE SHELL TELLUS	CAPITALIZED		13201003.00	173,[illegible]
1	1004	CELULA ARIBABIBA	10573	DR-5 TOKAIA	42601001	30/11/2013	64735	PARAFUSO CABECA CILINDRICA ALL	CAPITALIZED		13201003.00	37,2
1	1004	CELULA ARIBABIBA	10573	DR-5 TOKAIA	42601001	30/11/2013	64736	AMORTECEDOR PNEUMATICO D56070	CAPITALIZED		13201001.00	1.048,28
1	1004	CELULA ARIBABIBA	10573	DR-5 TOKAIA	42601001	30/11/2013	64737	CILINDRO PNEUMATICO ISSO FABR	CAPITALIZED		13201001.00	5.406,45
1	1004	CELULA ARIBABIBA	10567	DR-10 HADIKALI	42601001	30/11/2013	64738	OLEO DESINGRIPANTE SPRAY WD 40	CAPITALIZED		13201003.00	29,42
1	1004	CELULA ARIBABIBA	10572	DR-4 TRUKES DI PINGUIM	42601001	30/11/2013	64739	CUPILHA 3/32"X 1 1/2"	CAPITALIZED		13201003.00	2,2
1	1004	CELULA ARIBABIBA	10572	DR-4 TRUKES DI PINGUIM	42601001	30/11/2013	64740	CUPILHA 5/32" X 2"	CAPITALIZED		13201003.00	3,03
1	1004	CELULA ARIBABIBA	10572	DR-4 TRUKES DI PINGUIM	42601001	30/11/2013	64741	CORDA PARA STOP DE VOO DO HADI	CAPITALIZED		13201003.00	44
1	1004	CELULA ARIBABIBA	10567	DR-10 HADIKALI	42601001	30/11/2013	64742	ADESIVO FLEXITE SILICONE (EMBA	CAPITALIZED		13201003.00	17,02
1	1004	CELULA ARIBABIBA	10567	DR-10 HADIKALI	42601001	30/11/2013	64743	BROCA ACO RAPIDO 12MM	CAPITALIZED		13201003.00	27,8
1	1004	CELULA ARIBABIBA	10567	DR-10 HADIKALI	42601001	30/11/2013	64744	REATOR ELETROMAGNETICO PARA 1	CAPITALIZED		13201003.00	82,5
1	1004	CELULA ARIBABIBA	10567	DR-10 HADIKALI	42601001	30/11/2013	64745	FITA ISOLANTE COMUM (33+. 19MM	CAPITALIZED		13201003.00	88,85
1	1004	CELULA ARIBABIBA	10164	DF-1 HOPI HERO HANGO	42601001	30/11/2013	64746	PLACA DE GESSO TIPO GYPSUN 120	CAPITALIZED		13201003.00	93,76
1	1004	CELULA ARIBABIBA	10764	DV01 VIAS ARIBABIBA	42601001	30/11/2013	64747	LAMPADA FLUORESCENTE COMPACTA	CAPITALIZED		13201003.00	27,7
1	1004	CELULA ARIBABIBA	10764	DV01 VIAS ARIBABIBA	42601001	30/11/2013	64748	CAPACETE DE SEGURANCA NA COR B	CAPITALIZED		13201003.00	52,94
1	1004	CELULA ARIBABIBA	10764	DV01 VIAS ARIBABIBA	42601001	30/11/2013	64749	LAMPADA FLUORESCENTE COMPACTA	CAPITALIZED		13201003.00	76,36
1	1004	CELULA ARIBABIBA	10764	DV01 VIAS ARIBABIBA	42601001	30/11/2013	64750	CONECTOR XLR MACHO	CAPITALIZED		13201003.00	104
1	1004	CELULA ARIBABIBA	10764	DV01 VIAS ARIBABIBA	42601001	30/11/2013	64751	CONECTOR XLR FEMEA CABO SKO 13	CAPITALIZED		13201003.00	124,59
1	1004	CELULA ARIBABIBA	10764	DV01 VIAS ARIBABIBA	42601001	30/11/2013	64752	LAMPADA FLUORESCENTE TUBULAR 3	CAPITALIZED		13201003.00	149,63
1	1004	CELULA ARIBABIBA	10764	DV01 VIAS ARIBABIBA	42601001	30/11/2013	64753	LAMPADA VAPOR METALICA COLORID	CAPITALIZED		13201003.00	240,75
1	1004	CELULA ARIBABIBA	10764	DV01 VIAS ARIBABIBA	42601001	30/11/2013	64754	ADESIVO HILTI BICOMPONENTE TIP	CAPITALIZED		13201003.00	444,80
1	1004	CELULA ARIBABIBA	10764	DV01 VIAS ARIBABIBA	42601001	30/11/2013	64755	CABO PARA AUDIO 2X0.32MM COM B	CAPITALIZED		13201003.00	500
1	1004	CELULA ARIBABIBA	10578	DR-7 CINEMOTION	42601001	30/11/2013	64756	ABRACADEIRA NYLON T120R PRE	CAPITALIZED		13201003.00	25,2
1	1004	CELULA ARIBABIBA	10764	DV01 VIAS ARIBABIBA	42601001	30/11/2013	64757	SERVICO DE MAO DE OBRA - SERRALHEIRO	CAPITALIZED		13201003.00	22.538,00
1	1004	CELULA ARIBABIBA	10164	DF-1 HOPI HERO HANGO	42601001	30/11/2013	64758	COBERTURA DE ESTRUTURA METALICA	CAPITALIZED		13201003.00	55.000,00
1	1004	CELULA ARIBABIBA	10764	DV01 VIAS ARIBABIBA	42601001	30/11/2013	64759	MOVING HEAD SPOT 60W LED AH LIGHT NAO	CAPITALIZED		13201006.00	13.750,00
1	1004	CELULA ARIBABIBA	10764	DV01 VIAS ARIBABIBA	42601001	30/11/2013	64760	MOVING HEAD B700 EVOLUCAO NO CASE NA	CAPITALIZED		13201006.00	5.650,00
1	1004	CELULA ARIBABIBA	10764	DV01 VIAS ARIBABIBA	42601001	30/11/2013	64761	GOBOS PARA MOVING HEAD NAO ESTOCAVE	CAPITALIZED		13201003.00	3.380,00
1	1004	CELULA ARIBABIBA	10764	DV01 VIAS ARIBABIBA	42601001	30/11/2013	64762	STROBO 1500 DMX LAMPADA 1 X XOP15 POT	CAPITALIZED		13201003.00	2.400,00
1	1004	CELULA ARIBABIBA	10764	DV01 VIAS ARIBABIBA	42601001	30/11/2013	64763	SERVICO DE MAO DE OBRA DE OFICIAL DE EL	CAPITALIZED		13201003.00	30.800,00
1	1004	CELULA ARIBABIBA	10560	DR-1 KATAPUL	42601001	30/11/2013	64764	SERVICO - MAO DE OBRA - MECANICO MONT	CAPITALIZED		13201003.00	14.186,00
1	1004	CELULA ARIBABIBA	10576	DR-8 BAT HATARI	42601001	30/11/2013	64765	MOLA DE COMPRESSAO PARA RETORNO DO (	CAPITALIZED		13201001.00	37
1	1004	CELULA ARIBABIBA	10576	DR-8 BAT HATARI	42601001	30/11/2013	64766	MOLA DE TRACAO PARA ABERTURA DA TRAV	CAPITALIZED		13201001.00	468
1	1004	CELULA ARIBABIBA	10764	DV01 VIAS ARIBABIBA	42601001	30/11/2013	64767	SERVICO DE SERRALHERIA EM GERAL (ESTRU	CAPITALIZED		13201003.00	2.335,00
1	1004	CELULA ARIBABIBA	10560	DR-1 KATAPUL	42601001	30/11/2013	64768	SERVICO DE RECUPERACAO EM MOTOR DE C(	CAPITALIZED		13201006.00	2.900,00
1	1004	CELULA ARIBABIBA	10574	DR-9 DISMONTI	42601001	30/11/2013	64769	SERVICO DE RECUPERACAO EM CX DE DIRECA	CAPITALIZED		13201006.00	380
1	1004	CELULA ARIBABIBA	10560	DR-1 KATAPUL	42601001	30/11/2013	64770	SUPORTE DO ACOPLAMENTO DINAMICO KAT	CAPITALIZED		13201003.00	2.400,00
1	1004	CELULA ARIBABIBA	10560	DR-1 KATAPUL	42601001	30/11/2013	64771	PARAFUSO ALLEN CABECA CILINDRICA M16X4	CAPITALIZED		13201003.00	106,7
1	1004	CELULA ARIBABIBA	10560	DR-1 KATAPUL	42601001	30/11/2013	64772	PARAFUSO ALLEN CABECA CILINDRICA M6x16	CAPITALIZED		13201003.00	[illegible]
1	1004	CELULA ARIBABIBA	10560	DR-1 KATAPUL	42601001	30/11/2013	64773	PARAFUSO ALLEN CABECA CILINDRICA M5x20	CAPITALIZED		13201003.00	356,4
1	1004	CELULA ARIBABIBA	10560	DR-1 KATAPUL	42601001	30/11/2013	64774	SERVICO DE JATEAMENTO E PINTURA EM PE(	CAPITALIZED		13201003.00	2.100,00
1	1004	CELULA ARIBABIBA	10572	DR-4 TRUKES DI PINGUIM	42601001	30/11/2013	64775	LOCACAO DE PLATAFORMA ELETRICA TIPO TE	CAPITALIZED		13201003.00	2.160,00
1	1004	CELULA ARIBABIBA	10164	DF-1 HOPI HERO HANGO	42601001	30/11/2013	64776	BASE ACRIL SEMI CORALP BASE P 1077.990	CAPITALIZED		13201003.00	735
1	1004	CELULA ARIBABIBA	10164	DF-1 HOPI HERO HANGO	42601001	30/11/2013	64777	COLORACAO BASE CORAL WARM GRAY 3C	CAPITALIZED		13201003.00	135
1	1004	CELULA ARIBABIBA	10164	DF-1 HOPI HERO HANGO	42601001	30/11/2013	64778	FITA CREPE NORTON 18x50M BS 44799	CAPITALIZED		13201003.00	284
1	1004	CELULA ARIBABIBA	10164	DF-1 HOPI HERO HANGO	42601001	30/11/2013	64779	FITA CREPE NORTON 48x50M BS 44800	CAPITALIZED		13201003.00	225
1	1004	CELULA ARIBABIBA	10560	DR-1 KATAPUL	42601001	30/11/2013	64781	PARAFUSO SEXTAVADO M16x190 MM DIN93	CAPITALIZED		13201003.00	816
1	1004	CELULA ARIBABIBA	10560	DR-1 KATAPUL	42601001	30/11/2013	64782	ARRUELA LISA M8 DIN 7349 REFORCADO ZIN(	CAPITALIZED		13201003.00	154,44
1	1004	CELULA ARIBABIBA	10760	DB01 BANHEIROS	42601001	30/11/2013	64783	DECA 1552.B.012 VALVULA DE ESFERA 1/2 DN	CAPITALIZED		13201003.00	151,25
1	1004	CELULA ARIBABIBA	10576	DR-8 BAT HATARI	42601001	30/11/2013	64784	PORCA SEXTAVADO CASTELO COM REBAIXO M	CAPITALIZED		13201003.00	[illegible]
1	1004	CELULA ARIBABIBA	10573	DR-5 TOKAIA	42601001	30/11/2013	64785	NIPLE GALVANIZADO 1/2 NPT (NAO ESTOCAV	CAPITALIZED		13201003.00	26,8
1	1004	CELULA ARIBABIBA	10573	DR-5 TOKAIA	42601001	30/11/2013	64786	ADAPTADOR MACHO ACO CODIGO D005 MED	CAPITALIZED		13201003.00	108,84
1	1004	CELULA ARIBABIBA	10573	DR-5 TOKAIA	42601001	30/11/2013	64787	BICO P/ MANG ADAP 0518 1/2x1/2 NPT	CAPITALIZED		13201006.00	18,90
1	1004	CELULA ARIBABIBA	10560	DR-1 KATAPUL	42601001	30/11/2013	64788	PARAF SEXT RI DIN 933-8.8 MA 12x75	CAPITALIZED		13201003.00	21,6
1	1004	CELULA ARIBABIBA	10764	DV01 VIAS ARIBABIBA	42601001	30/11/2013	64789	SERVICO DE SERRALHERIA - AUMENTO DE PL	CAPITALIZED		13201003.00	2.790,00
1	1004	CELULA ARIBABIBA	10573	DR-5 TOKAIA	42601001	30/11/2013	64790	SERVICO DE MAO DE OBRA DE SERRALHEIRO	CAPITALIZED		13201003.00	590
1	1004	CELULA ARIBABIBA	10560	DR-1 KATAPUL	42601001	30/11/2013	64791	GALAO (3,6L)TINTA POLANE 234 POLIURETA	CAPITALIZED		13201003.00	1.060,00
1	1004	CELULA ARIBABIBA	10764	DV01 VIAS ARIBABIBA	42601001	30/11/2013	64792	CRONOMETRO RELOGIO DIGITAL MODELO 36	CAPITALIZED		13201006.00	413
1	1004	CELULA ARIBABIBA	10764	DV01 VIAS ARIBABIBA	42601001	30/11/2013	64793	FLUKE 1630 ALICATE MEDIDOR ATERRAMENT	CAPITALIZED		13201006.00	0
1	1001	CELULA WILD WEST	10508	AR-12 MONTANHA RUSSA	42601001	27/11/2012	64794	SERVICO DE ENGENHARIA MECANICA	CIP		13201900.00	9.855,79
1	1004	CELULA ARIBABIBA	10764	DV01 VIAS ARIBABIBA	42601001	30/11/2013	64795	SERVICO DE SERRALHERIA EM GERAL - AUME	CAPITALIZED		13201003.00	8.414,00
1	1004	CELULA ARIBABIBA	10578	DR-7 CINEMOTION	42601001	30/11/2013	64796	SERVICOS HONORARIOS PROFISSIONAIS CON	CAPITALIZED		13201003.00	2.400,00
1	1004	CELULA ARIBABIBA	10764	DV01 VIAS ARIBABIBA	42601001	30/11/2013	64797	SERVICO DE SERRALHERIA EM GERAL (ESTRU	CAPITALIZED		13201003.00	580
1	1004	CELULA ARIBABIBA	10764	DV01 VIAS ARIBABIBA	42601001	30/11/2013	64798	SERVICO DE EXECUCAO DE CONSTRUCAO CIV	CAPITALIZED		13201003.00	189.776,98
1	1004	CELULA ARIBABIBA	10576	DR-8 BAT HATARI	42601001	30/11/2013	64799	LONA PARA BAT HATARI	CAPITALIZED		13201003.00	2.600,00
1	1004	CELULA ARIBABIBA	10578	DR-7 CINEMOTION	42601001	30/11/2013	64800	TELA DE PROJECAO NAO ESTOCAVEL	CAPITALIZED		13201003.00	2.900,00
1	1004	CELULA ARIBABIBA	10578	DR-7 CINEMOTION	42601001	30/11/2013	64801	BATERIA LITHIUM 14X25MM 3,6V 1200 MAH	CAPITALIZED		13201006.00	111,95

Este documento é cópia do original, assinado digitalmente por CAMILA APARECIDA DIAS LIMA e Tribunal de Justiça do Estado de São Paulo, protocolado em 01/03/2019 às 20:56, sob o número WVIN19700053640.
Para conferir o original, acesse o site https://esaj.tjsp.jus.br/pastadigital/pg/abrirConferenciaDocumento.do, informe o processo 1002265-62.2016.8.26.0659 e código 4488B7B.

fls. 98874

1	1004	CELULA ARIBABIBA	10362	DM-3 HERO SHOPI	42601001	30/11/2013	64802	MOVEIS E UTENSILIOS - MERCADORIAS	CAPITALIZED		13201007.00	55.914,80
1	1004	CELULA ARIBABIBA	10573	DR-5 TOKAIA	42601001	30/11/2013	64804	ATUADOR PNEUMATICO BASICO SERIE C96	CAPITALIZED		13201001.00	6.120,00
1	1004	CELULA ARIBABIBA	10573	DR-5 TOKAIA	42601001	30/11/2013	64805	CONEXAO COTOVELO COM ROLAMENTO PAR	CAPITALIZED		13201003.00	30,3
1	1001	CELULA WILD WEST	10508	AR-12 MONTANHA RUSSA	42601001	27/11/2012	64806	SERVICO DE ENGENHARIA MECANICA	CIP		13201900.00	5.072,10
1	1004	CELULA ARIBABIBA	10764	DV01 VIAS ARIBABIBA	42601001	30/11/2013	64807	SERVICO DE MANUTENCAO DE CALHAS	CAPITALIZED		13201003.00	800
1	1004	CELULA ARIBABIBA	10164	DF-1 HOPI HERO HANGO	42601001	30/11/2013	64808	SOLVENTE THINNER ECONO HOBBY HB 8116	CAPITALIZED		13201003.00	98,7
1	1004	CELULA ARIBABIBA	10164	DF-1 HOPI HERO HANGO	42601001	30/11/2013	64809	TINTA ESM BRILH CORALI BRANCO 001	CAPITALIZED		13201003.00	234,3
1	1004	CELULA ARIBABIBA	10164	DF-1 HOPI HERO HANGO	42601001	30/11/2013	64810	TINTA ESM BRILHO CORALI PRETO 008	CAPITALIZED		13201003.00	93,8
1	1004	CELULA ARIBABIBA	10164	DF-1 HOPI HERO HANGO	42601001	30/11/2013	64811	TINTA ESM BRILH CORALI VERMELHO 350	CAPITALIZED		13201003.00	93,8
1	1004	CELULA ARIBABIBA	10164	DF-1 HOPI HERO HANGO	42601001	30/11/2013	64812	ESTOPA P POLIME HOBBY EXTRA BRANCA	CAPITALIZED		13201003.00	12,2
1	1004	CELULA ARIBABIBA	10164	DF-1 HOPI HERO HANGO	42601001	30/11/2013	64813	TINTA PU RAL LAZZU BLUE GRAY 83711	CAPITALIZED		13201003.00	188
1	1004	CELULA ARIBABIBA	10164	DF-1 HOPI HERO HANGO	42601001	30/11/2013	64814	CATAL P VERN A HSLAZZ P ESM PU ALTO SO 0	CAPITALIZED		13201003.00	84
1	1004	CELULA ARIBABIBA	10567	DR-10 HADIKALI	42601001	30/11/2013	64815	ANEMOMETRO INDUSTRIAL USO FIXO EXTERI	CAPITALIZED		13201001.00	5.901,73
1	1004	CELULA ARIBABIBA	10764	DV01 VIAS ARIBABIBA	42601001	30/11/2013	64816	ANEMOMETRO INDUSTRIAL USO FIXO EXTERI	CAPITALIZED		13201006.00	5.901,74
1	1004	CELULA ARIBABIBA	10573	DR-5 TOKAIA	42601001	30/11/2013	64817	SERVICO - MAO DE OBRA - MECANICO MONT.	CAPITALIZED		13201003.00	75.650,40
1	1002	CELULA KAMINDA MUNDI	10224	BG-5 GAMES DI KAMINDA	42601001	27/11/2012	64818	SERVICOS PROFISSIONAIS - CONSULTORIA	CIP		13201900.00	[illegible]
1	1004	CELULA ARIBABIBA	10578	DR-7 CINEMOTION	42601001	30/11/2013	64819	TRANSFORMADOR TOROIDAL 70MM CODIGO	CAPITALIZED		13201006.00	388,1
1	1004	CELULA ARIBABIBA	10560	DR-1 KATAPUL	42601001	30/11/2013	64820	TRANSFORMADOR TOROIDAL 210MM CODIG	CAPITALIZED		13201006.00	1.071,40
1	1004	CELULA ARIBABIBA	10573	DR-5 TOKAIA	42601001	30/11/2013	64821	TRANSFORMADOR TOROIDAL 210MM CODIG	CAPITALIZED		13201006.00	1.071,40
1	1004	CELULA ARIBABIBA	10571	DR-2 ELEKTRON	42601001	30/11/2013	64822	RELE FUGA TERRA 0.03 5 A CODIGO PFR.W.21	CAPITALIZED		13201003.00	662,55
1	1004	CELULA ARIBABIBA	10578	DR-7 CINEMOTION	42601001	30/11/2013	64823	RELE FUGA TERRA 0.03 5 A CODIGO PFR.W.21	CAPITALIZED		13201003.00	662,55
1	1004	CELULA ARIBABIBA	10560	DR-1 KATAPUL	42601001	30/11/2013	64824	RELE FUGA TERRA 0.03 5 A CODIGO PFR.W.21	CAPITALIZED		13201003.00	662,55
1	1004	CELULA ARIBABIBA	10573	DR-5 TOKAIA	42601001	30/11/2013	64825	RELE FUGA TERRA 0.03 5 A CODIGO PFR.W.21	CAPITALIZED		13201003.00	662,55
1	1004	CELULA ARIBABIBA	10571	DR-2 ELEKTRON	42601001	30/11/2013	64826	EIXO PROLONGADOR 600MM CODIGO NZM3.	CAPITALIZED		13201003.00	43,7
1	1004	CELULA ARIBABIBA	10578	DR-7 CINEMOTION	42601001	30/11/2013	64827	EIXO PROLONGADOR 600MM CODIGO NZM3.	CAPITALIZED		13201001.00	43,7
1	1004	CELULA ARIBABIBA	10560	DR-1 KATAPUL	42601001	30/11/2013	64828	EIXO PROLONGADOR 600MM CODIGO NZM3.	CAPITALIZED		13201003.00	43,7
1	1004	CELULA ARIBABIBA	10573	DR-5 TOKAIA	42601001	30/11/2013	64829	EIXO PROLONGADOR 600MM CODIGO NZM3.	CAPITALIZED		13201001.00	43,7
1	1004	CELULA ARIBABIBA	10560	DR-1 KATAPUL	42601001	30/11/2013	64830	MANOPLA ROTATIVA EXTERNA TRAVA COM C	CAPITALIZED		13201003.00	227,7
1	1004	CELULA ARIBABIBA	10573	DR-5 TOKAIA	42601001	30/11/2013	64831	MANOPLA ROTATIVA EXTERNA TRAVA COM C	CAPITALIZED		13201003.00	227,7
1	1004	CELULA ARIBABIBA	10571	DR-2 ELEKTRON	42601001	30/11/2013	64832	MANOPLA ROTATIVA EXTERNA TRAVA COM C	CAPITALIZED		13201003.00	111,55
1	1004	CELULA ARIBABIBA	10578	DR-7 CINEMOTION	42601001	30/11/2013	64833	MANOPLA ROTATIVA EXTERNA TRAVA COM C	CAPITALIZED		13201003.00	111,55
1	1004	CELULA ARIBABIBA	10578	DR-7 CINEMOTION	42601001	30/11/2013	64834	BOBINA DE MÍNIMA 240AC CODIGO NZM1XU	CAPITALIZED		13201006.00	123
1	1004	CELULA ARIBABIBA	10571	DR-2 ELEKTRON	42601001	30/11/2013	64835	BOBINA DE MÍNIMA 240AC CODIGO NZM2.3.:	CAPITALIZED		13201006.00	140
1	1004	CELULA ARIBABIBA	10560	DR-1 KATAPUL	42601001	30/11/2013	64836	BOBINA DE MÍNIMA 240AC CODIGO NZM2.3.:	CAPITALIZED		13201006.00	140
1	1004	CELULA ARIBABIBA	10573	DR-5 TOKAIA	42601001	30/11/2013	64837	BOBINA DE MÍNIMA 240AC CODIGO NZM2.3.:	CAPITALIZED		13201006.00	140
1	1004	CELULA ARIBABIBA	10560	DR-1 KATAPUL	42601001	30/11/2013	64838	DISJUNTOR 3P 70KA.415V 630 A MODELO LZI	CAPITALIZED		13201003.00	1.626,90
1	1004	CELULA ARIBABIBA	10573	DR-5 TOKAIA	42601001	30/11/2013	64839	DISJUNTOR 3P 70KA.415V 630 A MODELO LZI	CAPITALIZED		13201003.00	1.626,90
1	1004	CELULA ARIBABIBA	10578	DR-7 CINEMOTION	42601001	30/11/2013	64840	DISJUNTOR TERMOMAGNETICO 3P 70KA.415	CAPITALIZED		13201003.00	200,2
1	1004	CELULA ARIBABIBA	10571	DR-2 ELEKTRON	42601001	30/11/2013	64841	DISJUNTOR 250 A 100KA. CODIGO NZMH2.A2	CAPITALIZED		13201003.00	1.582,80
1	1004	CELULA ARIBABIBA	10571	DR-2 ELEKTRON	42601001	30/11/2013	64842	TRANSFORMADOR TOROIDAL 140MM CODIG	CAPITALIZED		13201006.00	936,1
1	1004	CELULA ARIBABIBA	10164	DF-1 HOPI HERO HANGO	42601001	30/11/2013	64843	TIGRE TRINCHA SIMPLES 512-2 1/2 C PRETA	CAPITALIZED		13201003.00	131
1	1004	CELULA ARIBABIBA	10164	DF-1 HOPI HERO HANGO	42601001	30/11/2013	64844	ESPUMA EXPANSIVA ANCORA 650ML 469G PU	CAPITALIZED		13201003.00	740
1	1004	CELULA ARIBABIBA	10764	DV01 VIAS ARIBABIBA	42601001	30/11/2013	64845	RESINA T90 COMP A E B	CAPITALIZED		13201003.00	280
1	1004	CELULA ARIBABIBA	10764	DV01 VIAS ARIBABIBA	42601001	30/11/2013	64846	QUARTZO	CAPITALIZED		13201003.00	40
1	1004	CELULA ARIBABIBA	10164	DF-1 HOPI HERO HANGO	42601001	30/11/2013	64847	TINTA ACRILICA FOSCA ACETINADA BRANCO 1	CAPITALIZED		13201003.00	1.119,00
1	1005	CELULA INFANTASIA	10590	ER-2 GIRANDA DI MUSIK	42601001	30/11/2013	64848	SERVICO CONFECCAO DE 9 CJ PATOLINO EM F	CAPITALIZED		13201003.00	15.000,00
1	1004	CELULA ARIBABIBA	10164	DF-1 HOPI HERO HANGO	42601001	30/11/2013	64849	LOCACAO DE PLATAFORMA ELETRICA ARTICU	CAPITALIZED		13201003.00	7.200,00
1	1004	CELULA ARIBABIBA	10576	DR-8 BAT HATARI	42601001	30/11/2013	64850	PRESTACAO DE SERVICO DE TRANSPORTE	CAPITALIZED		13201003.00	876,8
1	1004	CELULA ARIBABIBA	10572	DR-4 TRUKES DI PINGUIM	42601001	30/11/2013	64851	PRESTACAO DE SERVICO DE TRANSPORTE	CAPITALIZED		13201003.00	876,8
1	1004	CELULA ARIBABIBA	10578	DR-7 CINEMOTION	42601001	30/11/2013	64852	PRESTACAO DE SERVICO DE TRANSPORTE	CAPITALIZED		13201003.00	876,8
1	1004	CELULA ARIBABIBA	10571	DR-2 ELEKTRON	42601001	30/11/2013	64853	PRESTACAO DE SERVICO DE TRANSPORTE	CAPITALIZED		13201003.00	876,8
1	1004	CELULA ARIBABIBA	10274	DG-15 ENIGMA CHARADA	42601001	30/11/2013	64854	PRESTACAO DE SERVICO DE TRANSPORTE	CAPITALIZED		13201003.00	876,8
1	1004	CELULA ARIBABIBA	10560	DR-1 KATAPUL	42601001	30/11/2013	64855	PRESTACAO DE SERVICO DE TRANSPORTE	CAPITALIZED		13201003.00	876,8
1	1004	CELULA ARIBABIBA	10574	DR-9 DISMONTI	42601001	30/11/2013	64856	PRESTACAO DE SERVICO DE TRANSPORTE	CAPITALIZED		13201003.00	876,70
1	1004	CELULA ARIBABIBA	10764	DV01 VIAS ARIBABIBA	42601001	30/11/2013	64857	MAO DE OBRA PARA USINAGEM DA BUCHA E	CAPITALIZED		13201003.00	3.360,00
1	1004	CELULA ARIBABIBA	10764	DV01 VIAS ARIBABIBA	42601001	30/11/2013	64858	SERVICO DE MAO DE OBRA DE SERRALHEIRO	CAPITALIZED		13201003.00	25.620,00
1	1004	CELULA ARIBABIBA	10764	DV01 VIAS ARIBABIBA	42601001	30/11/2013	64859	SERVICO DE MAO DE OBRA DE OFICIAL DE ELE	CAPITALIZED		13201003.00	22.820,00
1	1005	CELULA INFANTASIA	10594	ER-6 DISPENKITO DA VOVO A	42601001	30/11/2013	64860	PRESTACAO DE SERVICOS CENOGRAFICOS	CAPITALIZED		13201003.00	5.125,00
1	1004	CELULA ARIBABIBA	10164	DF-1 HOPI HERO HANGO	42601001	30/11/2013	64862	LOCACAO DE LIXADEIRA ORBITAL	CAPITALIZED		13201003.00	80
1	1004	CELULA ARIBABIBA	10164	DF-1 HOPI HERO HANGO	42601001	30/11/2013	64863	LOCACAO DE LIXADEIRA ORBITAL	CAPITALIZED		13201003.00	80
1	1004	CELULA ARIBABIBA	10764	DV01 VIAS ARIBABIBA	42601001	30/11/2013	64865	SERVICO DE DIARIA - HOSPEDAGEM	CAPITALIZED		13201003.00	3.000,00
1	1004	CELULA ARIBABIBA	10571	DR-2 ELEKTRON	42601001	30/11/2013	64866	SERVICOS DE AUTOMACAO INDUSTRIAL	CAPITALIZED		13201003.00	600,75
1	1004	CELULA ARIBABIBA	10560	DR-1 KATAPUL	42601001	30/11/2013	64867	SERVICOS DE AUTOMACAO INDUSTRIAL	CAPITALIZED		13201003.00	600,75
1	1005	CELULA INFANTASIA	10594	ER-6 DISPENKITO DA VOVO A	42601001	30/11/2013	64868	SERVICOS - FRETES / TRANSPORTES	CAPITALIZED		13201003.00	350
1	1004	CELULA ARIBABIBA	10573	DR-5 TOKAIA	42601001	30/11/2013	64869	SERVICO DE USINAGEM PARAFUSOS PARA TR	CAPITALIZED		13201006.00	1.088,90
1	1004	CELULA ARIBABIBA	10560	DR-1 KATAPUL	42601001	30/11/2013	64870	SERVICO DE USINAGEM DO EIXO KATAPUL	CAPITALIZED		13201006.00	3.850,00
1	1004	CELULA ARIBABIBA	10560	DR-1 KATAPUL	42601001	30/11/2013	64871	SERVICO DE USINAGEM DE BUCHAS,PARAFUS	CAPITALIZED		13201006.00	990
1	1004	CELULA ARIBABIBA	10576	DR-8 BAT HATARI	42601001	30/11/2013	64872	SERVICO DE USINAGEM DE BUCHAS,PARAFUS	CAPITALIZED		13201006.00	463,2
1	1004	CELULA ARIBABIBA	10573	DR-5 TOKAIA	42601001	30/11/2013	64873	SERVICO DE USINAGEM DE BUCHAS,PARAFUS	CAPITALIZED		13201006.00	68
1	1004	CELULA ARIBABIBA	10573	DR-5 TOKAIA	42601001	30/11/2013	64874	SERVICO DE USINAGEM DE BUCHAS,PARAFUS	CAPITALIZED		13201006.00	185
1	1004	CELULA ARIBABIBA	10576	DR-8 BAT HATARI	42601001	30/11/2013	64875	SERVICO DE USINAGEM DE BUCHAS,PARAFUS	CAPITALIZED		13201006.00	1.580,00
1	1004	CELULA ARIBABIBA	10362	DM-3 HERO SHOPI	42601001	30/11/2013	64876	PORTA EM VIDRO TEMPERADO (NAO ESTOCA	CAPITALIZED		13201007.00	3.120,00
1	1006	CELULA APOIO	10920	CONTEUDO	42601001	30/11/2013	64877	SERVICO DE MAO DE OBRA DE PINTOR	CAPITALIZED		13201003.00	11.191,42
1	1004	CELULA ARIBABIBA	10560	DR-1 KATAPUL	42601001	30/11/2013	64878	STROBO 1500 DMX LAMPADA 1 X XOP15 POT	CAPITALIZED		13201003.00	750
1	1006	CELULA APOIO	10920	CONTEUDO	42601001	30/11/2013	64879	SERVICO CONFECCAO DE 4 BONECOS ESTATIC	CAPITALIZED		13201003.00	32.500,00
1	1006	CELULA APOIO	10920	CONTEUDO	42601001	30/11/2013	64880	SERVICO DE REFORMA EM BOTA DO PERSONA	CAPITALIZED		13201003.00	400
1	1005	CELULA INFANTASIA	10594	ER-6 DISPENKITO DA VOVO A	42601001	30/11/2013	64881	PRESTACAO DE SERVICOS CENOGRAFICOS	CAPITALIZED		13201003.00	5.125,00
1	1005	CELULA INFANTASIA	10594	ER-6 DISPENKITO DA VOVO A	42601001	30/11/2013	64882	PRESTACAO DE SERVICOS CENOGRAFICOS	CAPITALIZED		13201003.00	1.640,00
1	1005	CELULA INFANTASIA	10789	EC01 FONTE LOONEY TUNES	42601001	30/11/2013	64883	PRESTACAO DE SERVICOS CENOGRAFICOS	CAPITALIZED		13201003.00	3.485,00
1	1004	CELULA ARIBABIBA	10573	DR-5 TOKAIA	42601001	30/11/2013	64884	SERVICOS DE APLICACAO DE ANTIDERRAPANT	CAPITALIZED		13201003.00	16.000,00
1	1004	CELULA ARIBABIBA	10764	DV01 VIAS ARIBABIBA	42601001	30/11/2013	64885	PRESTACAO DE SERVICOS DE TRANSPORTE	CAPITALIZED		13201003.00	142,32
1	1004	CELULA ARIBABIBA	10167	DF-4 HOPI HERO DOG	42601001	30/11/2013	64886	PRATELEIRA	CAPITALIZED		13201007.00	2.207,10
1	1004	CELULA ARIBABIBA	10164	DF-1 HOPI HERO HANGO	42601001	30/11/2013	64887	SERVICO DE REFORMA DO ENCOSTO EXISTEN	CAPITALIZED		13201007.00	20.608,00
1	1001	CELULA WILD WEST	10706	AS02 ATM - SUBESTAÇÃO	42601001	30/11/2012	64888	BANCADA INDUSTRIAL BI 150A ESTRUTURA E	CAPITALIZED		13201007.00	888
1	1002	CELULA KAMINDA MUNDI	10727	BS11 SUBESTAÇÃO	42601001	30/11/2012	64889	BANCADA INDUSTRIAL BI 150A ESTRUTURA E	CAPITALIZED		13201007.00	444
1	1003	CELULA MISTIERI	10747	CS03 SUBESTAÇÃO	42601001	30/11/2012	64890	BANCADA INDUSTRIAL BI 150A ESTRUTURA E	CAPITALIZED		13201007.00	444
1	1004	CELULA ARIBABIBA	10766	DS03 SUBESTAÇÃO	42601001	30/11/2012	64891	BANCADA INDUSTRIAL BI 150A ESTRUTURA E	CAPITALIZED		13201007.00	444
1	1005	CELULA INFANTASIA	10785	ES05 SUBESTAÇÃO	42601001	30/11/2012	64892	BANCADA INDUSTRIAL BI 150A ESTRUTURA E	CAPITALIZED		13201007.00	444
1	1006	CELULA APOIO	10802	GS01 SUBESTAÇÃO 88 KVA	42601001	30/11/2012	64893	BANCADA INDUSTRIAL BI 150A ESTRUTURA E	CAPITALIZED		13201007.00	444
1	1002	CELULA KAMINDA MUNDI	10727	BS11 SUBESTAÇÃO	42601001	30/11/2012	64894	ARMARIO EM ACO CONFECCIONADO EM CHA	CAPITALIZED		13201007.00	429
1	1003	CELULA MISTIERI	10747	CS03 SUBESTAÇÃO	42601001	30/11/2012	64895	ARMARIO EM ACO CONFECCIONADO EM CHA	CAPITALIZED		13201007.00	429
1	1004	CELULA ARIBABIBA	10766	DS03 SUBESTAÇÃO	42601001	30/11/2012	64896	ARMARIO EM ACO CONFECCIONADO EM CHA	CAPITALIZED		13201007.00	429
1	1005	CELULA INFANTASIA	10785	ES05 SUBESTAÇÃO	42601001	30/11/2012	64897	ARMARIO EM ACO CONFECCIONADO EM CHA	CAPITALIZED		13201007.00	429
1	1006	CELULA APOIO	10802	GS01 SUBESTAÇÃO 88 KVA	42601001	30/11/2012	64898	ARMARIO EM ACO CONFECCIONADO EM CHA	CAPITALIZED		13201007.00	429
1	1001	CELULA WILD WEST	10706	AS02 ATM - SUBESTAÇÃO	42601001	30/11/2012	64899	ARMARIO EM ACO CONFECCIONADO EM CHA	CAPITALIZED		13201007.00	429
1	1006	CELULA APOIO	10920	CONTEUDO	42601001	30/11/2013	64900	REEMBOLSO DE DESPESA	CAPITALIZED		13201003.00	199,99
1	1004	CELULA ARIBABIBA	10573	DR-5 TOKAIA	42601001	30/11/2013	64901	SERVICO - MAO DE OBRA - MECANICO MONT.	CAPITALIZED		13201003.00	28.487,84
1	1004	CELULA ARIBABIBA	10573	DR-5 TOKAIA	42601001	30/11/2013	64902	SERVICO DE MAO DE OBRA DE OFICIAL DE ELE	CAPITALIZED		13201003.00	36.133,72
1	1006	CELULA APOIO	10904	SUPRIMENTOS	42601001	30/11/2012	64903	PAR DE LONGARINA SIGMA ENRIJECIDA PARA	CAPITALIZED		13201007.00	10.000,00
1	1004	CELULA ARIBABIBA	10571	DR-2 ELEKTRON	42601001	30/11/2013	64912	SERVICO DE ADEQUACAO DE CORRIMAO KAT.	CAPITALIZED		13201003.00	32.500,00
1	1004	CELULA ARIBABIBA	10560	DR-1 KATAPUL	42601001	30/11/2013	64913	GASTOS COM EXPORTACAO TEMPORARIA	CAPITALIZED		13201001.00	6.668,05
1	1004	CELULA ARIBABIBA	10560	DR-1 KATAPUL	42601001	30/11/2013	64914	BARRA DE ACO	CAPITALIZED		13201003.00	10.084,83
1	1004	CELULA ARIBABIBA	10362	DM-3 HERO SHOPI	42601001	30/11/2013	64915	FOLHA DE PAGAMENTO	CAPITALIZED		13201003.00	74.098,01
1	1004	CELULA ARIBABIBA	10274	DG-15 ENIGMA CHARADA	42601001	30/11/2013	64915	FOLHA DE PAGAMENTO	CAPITALIZED		13201003.00	74.098,01
1	1004	CELULA ARIBABIBA	10764	DV01 VIAS ARIBABIBA	42601001	30/11/2013	64915	FOLHA DE PAGAMENTO	CAPITALIZED		13201003.00	74.098,01
1	1004	CELULA ARIBABIBA	10767	DV01 ENKONTRI DI HEROIS	42601001	30/11/2013	64915	FOLHA DE PAGAMENTO	CAPITALIZED		13201003.00	74.098,01
1	1004	CELULA ARIBABIBA	10165	DF-2 EISKRIM MR FREEZE	42601001	30/11/2013	64915	FOLHA DE PAGAMENTO	CAPITALIZED		13201003.00	74.098,01
1	1004	CELULA ARIBABIBA	10573	DR-5 TOKAIA	42601001	30/11/2013	64915	FOLHA DE PAGAMENTO	CAPITALIZED		13201003.00	74.098,01
1	1006	CELULA APOIO	10920	CONTEUDO	42601001	30/11/2013	64915	FOLHA DE PAGAMENTO	CAPITALIZED		13201003.00	74.098,01
1	1004	CELULA ARIBABIBA	10576	DR-8 BAT HATARI	42601001	30/11/2013	64915	FOLHA DE PAGAMENTO	CAPITALIZED		13201003.00	74.098,01
1	1004	CELULA ARIBABIBA	10571	DR-2 ELEKTRON	42601001	30/11/2013	64915	FOLHA DE PAGAMENTO	CAPITALIZED		13201003.00	74.098,01
1	1004	CELULA ARIBABIBA	10574	DR-9 DISMONTI	42601001	30/11/2013	64915	FOLHA DE PAGAMENTO	CAPITALIZED		13201003.00	74.098,01
1	1004	CELULA ARIBABIBA	10164	DF-1 HOPI HERO HANGO	42601001	30/11/2013	64915	FOLHA DE PAGAMENTO	CAPITALIZED		13201003.00	74.098,01
1	1004	CELULA ARIBABIBA	10560	DR-1 KATAPUL	42601001	30/11/2013	64915	FOLHA DE PAGAMENTO	CAPITALIZED		13201003.00	74.098,01
1	1004	CELULA ARIBABIBA	10167	DF-4 HOPI HERO DOG	42601001	30/11/2013	64915	FOLHA DE PAGAMENTO	CAPITALIZED		13201003.00	74.098,01
1	1004	CELULA ARIBABIBA	10572	DR-4 TRUKES DI PINGUIM	42601001	30/11/2013	64915	FOLHA DE PAGAMENTO	CAPITALIZED		13201003.00	74.098,02
1	1006	CELULA APOIO	10920	CONTEUDO	42601001	30/11/2013	64932	CAPITALIZACAO DE JUROS	CAPITALIZED		13201003.00	193.103,5
1	1002	CELULA KAMINDA MUNDI	10224	BG-5 GAMES DI KAMINDA	42601001	30/11/2012	64933	CAPITALIZACAO DE JUROS	CIP		13201900.00	[illegible]
1	1001	CELULA WILD WEST	10508	AR-12 MONTANHA RUSSA	42601001	30/11/2012	64934	CAPITALIZACAO DE JUROS	CIP		13201900.00	0
1	1004	CELULA ARIBABIBA	10764	DV01 VIAS ARIBABIBA	42601001	30/11/2013	64952	ASFALTO FRIO COMPOSICAO ASFALTICA RESII	CAPITALIZED		13201003.00	450
1	1006	CELULA APOIO	10920	CONTEUDO	42601001	30/11/2013	64953	SERVICOS TRANSPORTES/FRETE/CONDUCAO	CAPITALIZED		13201003.00	2.000,74
1	1006	CELULA APOIO	10920	CONTEUDO	42601001	30/11/2013	64954	SERVICOS TRANSPORTE/FRETES/CONDUCAO	CAPITALIZED		13201003.00	5.417,[illegible]
1	1006	CELULA APOIO	10920	CONTEUDO	42601001	30/11/2013	64955	SERVICO TRANSPORTE/FRETES/CONDUCAO	CAPITALIZED		13201003.00	1.059,08
1	1004	CELULA ARIBABIBA	10573	DR-5 TOKAIA	42601001	30/11/2013	64956	CILINDRO DUPLA ACAO DNC.100.PPV.A MARC	CAPITALIZED		13201001.00	648
1	1004	CELULA ARIBABIBA	10571	DR-2 ELEKTRON	42601001	30/11/2013	64957	SERVICE CPS S SERVICO DE INSTALACAO	CAPITALIZED		13201003.00	4.548,00
1	1004	CELULA ARIBABIBA	10578	DR-7 CINEMOTION	42601001	30/11/2013	64958	SERVICE CPS S SERVICO DE INSTALACAO	CAPITALIZED		13201003.00	4.548,00
1	1004	CELULA ARIBABIBA	10560	DR-1 KATAPUL	42601001	30/11/2013	64959	PARAF AL CIL ACO M12X45 MA	CAPITALIZED		13201003.00	16

Este documento é cópia do original, assinado digitalmente por CAMILA APARECIDA DAS ... LIMA e Tribunal de Justica do Estado de Sao Paulo, protocolado em 01/03/2019 às 20:55, sob o número WJMJ19700053040.
Para conferir o original, acesse o site https://esaj.tjsp.jus.br/pastadigital/pg/abrirConferenciaDocumento.do, informe o processo 1002265-62.2016.8.26.0659 e código 4488B7B.

fls. 98875

1	1004	CELULA ARIBABIBA	10560	DR-1 KATAPUL	42601001	30/11/2013	64960	ARR LISA M10 INOX	CAPITALIZED		13201003.00	6
1	1004	CELULA ARIBABIBA	10560	DR-1 KATAPUL	42601001	30/11/2013	64961	ARR LISA M12 FERRO ZIN	CAPITALIZED		13201003.00	[illegible]
1	1004	CELULA ARIBABIBA	10560	DR-1 KATAPUL	42601001	30/11/2013	64962	ARR LISA M12 FERRO ZIN	CAPITALIZED		13201003.00	[illegible]
1	1004	CELULA ARIBABIBA	10560	DR-1 KATAPUL	42601001	30/11/2013	64963	ARR LISA M16 FERRO ZIN	CAPITALIZED		13201003.00	16,3
1	1004	CELULA ARIBABIBA	10560	DR-1 KATAPUL	42601001	30/11/2013	64964	ARR FUNILEIRO 3/8 FERRO ZIN	CAPITALIZED		13201003.00	67,1
1	1004	CELULA ARIBABIBA	10560	DR-1 KATAPUL	42601001	30/11/2013	64965	ARR LISA M6 FERRO ZIN	CAPITALIZED		13201003.00	4,8
1	1004	CELULA ARIBABIBA	10560	DR-1 KATAPUL	42601001	30/11/2013	64966	ARR LISA M6 INOX	CAPITALIZED		13201003.00	8
1	1004	CELULA ARIBABIBA	10560	DR-1 KATAPUL	42601001	30/11/2013	64967	ARR LISA M8 FERRO ZIN	CAPITALIZED		13201003.00	15
1	1004	CELULA ARIBABIBA	10560	DR-1 KATAPUL	42601001	30/11/2013	64968	PARAF AL S/C ACO M6x40 MA	CAPITALIZED		13201003.00	168
1	1004	CELULA ARIBABIBA	10560	DR-1 KATAPUL	42601001	30/11/2013	64969	MARCADOR INDL 3MM AZUL	CAPITALIZED		13201003.00	195
1	1004	CELULA ARIBABIBA	10560	DR-1 KATAPUL	42601001	30/11/2013	64970	PORCA PARLOCK ALTA M12	CAPITALIZED		13201003.00	45
1	1004	CELULA ARIBABIBA	10560	DR-1 KATAPUL	42601001	30/11/2013	64971	PARAF SX ACO M8X25 MA RI	CAPITALIZED		13201003.00	27,1
1	1004	CELULA ARIBABIBA	10567	DR-10 HADIKALI	42601001	30/11/2013	64972	MONTANTES EM TUBO DE FERRO GALVANIZA	CAPITALIZED		13201003.00	3.000,00
1	1004	CELULA ARIBABIBA	10567	DR-10 HADIKALI	42601001	30/11/2013	64973	TELA ALAMBRADO REV EM PVC VERDE MALH	CAPITALIZED		13201003.00	6.000,00
1	1004	CELULA ARIBABIBA	10567	DR-10 HADIKALI	42601001	30/11/2013	64974	ARAME LISO GALVANIZADO FIO 12 BWG	CAPITALIZED		13201003.00	390
1	1004	CELULA ARIBABIBA	10362	DM-3 HERO SHOPI	42601001	30/11/2013	64975	SERVICOS HONORARIOS PROFISSIONAIS CONS	CAPITALIZED		13201003.00	32.875,50
1	1004	CELULA ARIBABIBA	10274	DG-15 ENIGMA CHARADA	42601001	30/11/2013	64975	SERVICOS HONORARIOS PROFISSIONAIS CONS	CAPITALIZED		13201003.00	32.875,50
1	1004	CELULA ARIBABIBA	10764	DV01 VIAS ARIBABIBA	42601001	30/11/2013	64975	SERVICOS HONORARIOS PROFISSIONAIS CONS	CAPITALIZED		13201003.00	32.875,50
1	1004	CELULA ARIBABIBA	10767	DV01 ENKONTRI DI HEROIS	42601001	30/11/2013	64975	SERVICOS HONORARIOS PROFISSIONAIS CONS	CAPITALIZED		13201003.00	32.875,50
1	1004	CELULA ARIBABIBA	10165	DF-2 EISKRIM MR FREEZE	42601001	30/11/2013	64975	SERVICOS HONORARIOS PROFISSIONAIS CONS	CAPITALIZED		13201003.00	32.875,50
1	1004	CELULA ARIBABIBA	10573	DR-5 TOKAIA	42601001	30/11/2013	64975	SERVICOS HONORARIOS PROFISSIONAIS CONS	CAPITALIZED		13201003.00	32.875,50
1	1006	CELULA APOIO	10920	CONTEUDO	42601001	30/11/2013	64975	SERVICOS HONORARIOS PROFISSIONAIS CONS	CAPITALIZED		13201003.00	32.875,50
1	1004	CELULA ARIBABIBA	10576	DR-8 BAT HATARI	42601001	30/11/2013	64975	SERVICOS HONORARIOS PROFISSIONAIS CONS	CAPITALIZED		13201003.00	32.875,50
1	1004	CELULA ARIBABIBA	10571	DR-2 ELEKTRON	42601001	30/11/2013	64975	SERVICOS HONORARIOS PROFISSIONAIS CONS	CAPITALIZED		13201003.00	32.875,50
1	1004	CELULA ARIBABIBA	10574	DR-9 DISMONTI	42601001	30/11/2013	64975	SERVICOS HONORARIOS PROFISSIONAIS CONS	CAPITALIZED		13201003.00	32.875,50
1	1004	CELULA ARIBABIBA	10164	DF-1 HOPI HERO HANGO	42601001	30/11/2013	64975	SERVICOS HONORARIOS PROFISSIONAIS CONS	CAPITALIZED		13201003.00	32.875,50
1	1004	CELULA ARIBABIBA	10560	DR-1 KATAPUL	42601001	30/11/2013	64975	SERVICOS HONORARIOS PROFISSIONAIS CONS	CAPITALIZED		13201003.00	32.875,50
1	1004	CELULA ARIBABIBA	10167	DF-4 HOPI HERO DOG	42601001	30/11/2013	64975	SERVICOS HONORARIOS PROFISSIONAIS CONS	CAPITALIZED		13201003.00	32.875,50
1	1004	CELULA ARIBABIBA	10572	DR-4 TRUKES DI PINGUIM	42601001	30/11/2013	64975	SERVICOS HONORARIOS PROFISSIONAIS CONS	CAPITALIZED		13201003.00	32.875,50
1	1004	CELULA ARIBABIBA	10560	DR-1 KATAPUL	42601001	30/11/2013	64976	SERVICO DE USINAGEM EM ACOPLAMENTO -	CAPITALIZED		13201006.00	1.679,39
1	1004	CELULA ARIBABIBA	10767	DV01 ENKONTRI DI HEROIS	42601001	30/11/2013	64977	APLICACAO DE ANTIDERRAPANTE RESINADO	CAPITALIZED		13201003.00	3.840,00
1	1004	CELULA ARIBABIBA	10764	DV01 VIAS ARIBABIBA	42601001	30/11/2013	64978	SERVICO DE MAO DE OBRA DE OFICIAL DE ELE	CAPITALIZED		13201003.00	28.980,00
1	1004	CELULA ARIBABIBA	10764	DV01 VIAS ARIBABIBA	42601001	30/11/2013	64979	SERVICOS - FRETES / TRANSPORTES	CAPITALIZED		13201003.00	1.054,90
1	1004	CELULA ARIBABIBA	10576	DR-8 BAT HATARI	42601001	30/11/2013	64980	SERVICOS - FRETES / TRANSPORTES	CAPITALIZED		13201003.00	27,59
1	1004	CELULA ARIBABIBA	10164	DF-1 HOPI HERO HANGO	42601001	30/11/2013	64981	SERVICO DE REFORMA EM CADEIRAS E MESAS	CAPITALIZED		13201007.00	13.034,00
1	1004	CELULA ARIBABIBA	10761	DJ01 JARDINS ARIBABIBA	42601001	30/11/2013	64982	CAIXA DE VEDELIA NAO ESTOCAVEL	CAPITALIZED		13201003.00	48
1	1004	CELULA ARIBABIBA	10761	DJ01 JARDINS ARIBABIBA	42601001	30/11/2013	64983	CAIXA DE BELA EMILIA NAO ESTOCAVEL	CAPITALIZED		13201003.00	60
1	1004	CELULA ARIBABIBA	10761	DJ01 JARDINS ARIBABIBA	42601001	30/11/2013	64984	CAIXA DE BEIJO COLORIDO NAO ESTOCAVEL	CAPITALIZED		13201003.00	[illegible]
1	1004	CELULA ARIBABIBA	10761	DJ01 JARDINS ARIBABIBA	42601001	30/11/2013	64985	SERVICOS - FRETES / TRANSPORTES - ENTREG	CAPITALIZED		13201003.00	[illegible]
1	1004	CELULA ARIBABIBA	10761	DJ01 JARDINS ARIBABIBA	42601001	30/11/2013	64986	CAIXA DE GERANIO PENDENTE COLORIDO NA	CAPITALIZED		13201003.00	[illegible]
1	1004	CELULA ARIBABIBA	10761	DJ01 JARDINS ARIBABIBA	42601001	30/11/2013	64987	MUDA DE PRIMAVERA COLORIDA COM CINQU	CAPITALIZED		13201003.00	360
1	1004	CELULA ARIBABIBA	10274	DG-15 ENIGMA CHARADA	42601001	30/11/2013	64988	SERVICOS MAO DE OBRA EM CONSTRUCAO C	CAPITALIZED		13201003.00	16.929,33
1	1002	CELULA KAMINDA MUNDI	10729	BV01 VIAS KAMINDA	42601001	31/12/2012	64989	SERVICOS DE MAO DE OBRA CONSTRUCAO CI	CIP		13201900.00	0
1	1004	CELULA ARIBABIBA	10274	DG-15 ENIGMA CHARADA	42601001	30/11/2013	64990	SERVICOS DE MAO DE OBRA CONSTRUCAO CI	CAPITALIZED		13201003.00	20.983,21
1	1004	CELULA ARIBABIBA	10764	DV01 VIAS ARIBABIBA	42601001	30/11/2013	64991	SERVICOS MAO DE OBRA PINTURA GERAL	CAPITALIZED		13201003.00	35.742,00
1	1004	CELULA ARIBABIBA	10362	DM-3 HERO SHOPI	42601001	30/11/2013	64992	DESACOPLADOR UNIV EMBU SUPER LOCK CR(	CAPITALIZED		13201006.00	1.876,20
1	1004	CELULA ARIBABIBA	10578	DR-7 CINEMOTION	42601001	30/11/2013	64993	SERVICOS - FRETES / TRANSPORTES	CAPITALIZED		13201003.00	999,88
1	1004	CELULA ARIBABIBA	10560	DR-1 KATAPUL	42601001	30/11/2013	64994	SERVICOS - FRETES / TRANSPORTES	CAPITALIZED		13201003.00	608
1	1004	CELULA ARIBABIBA	10576	DR-8 BAT HATARI	42601001	30/11/2013	64995	SERVICOS - FRETES / TRANSPORTES	CAPITALIZED		13201003.00	500
1	1004	CELULA ARIBABIBA	10576	DR-8 BAT HATARI	42601001	30/11/2013	64996	SERVICO DE USINAGEM EM POLIAS SINCRONI	CAPITALIZED		13201006.00	805
1	1004	CELULA ARIBABIBA	10764	DV01 VIAS ARIBABIBA	42601001	30/11/2013	65012	LAMINA MADEIRA COM TRATAMENTO	CAPITALIZED		13201006.00	869,5
1	1004	CELULA ARIBABIBA	10764	DV01 VIAS ARIBABIBA	42601001	30/11/2013	65013	REATOR ELETROMAGNETICO DUPLO	CAPITALIZED		13201003.00	522,02
1	1004	CELULA ARIBABIBA	10764	DV01 VIAS ARIBABIBA	42601001	30/11/2013	65014	LAMPADA FLUORESCENTE COMPACTA	CAPITALIZED		13201003.00	451,22
1	1004	CELULA ARIBABIBA	10764	DV01 VIAS ARIBABIBA	42601001	30/11/2013	65015	CHUMBADOR DE ACO GALVANIZADO 3	CAPITALIZED		13201003.00	203,96
1	1004	CELULA ARIBABIBA	10764	DV01 VIAS ARIBABIBA	42601001	30/11/2013	65016	IMPORTADO MADEIRA LAMINATED TR	CAPITALIZED		13201003.00	122,[illegible]
1	1004	CELULA ARIBABIBA	10764	DV01 VIAS ARIBABIBA	42601001	30/11/2013	65017	DISCO DE CORTE 7X 1/8 X7/8 NOR	CAPITALIZED		13201006.00	34,47
1	1004	CELULA ARIBABIBA	10764	DV01 VIAS ARIBABIBA	42601001	30/11/2013	65018	DISCO DE CORTE 4.1/2X1/8 X 7/8	CAPITALIZED		13201006.00	19,51
1	1004	CELULA ARIBABIBA	10764	DV01 VIAS ARIBABIBA	42601001	30/11/2013	65019	TRINCHA TIGRE | 1/2 REF. 573	CAPITALIZED		13201003.00	19,15
1	1004	CELULA ARIBABIBA	10764	DV01 VIAS ARIBABIBA	42601001	30/11/2013	65020	PREGO 18X36	CAPITALIZED		13201003.00	6,5
1	1004	CELULA ARIBABIBA	10578	DR-7 CINEMOTION	42601001	30/11/2013	65021	ABRACADEIRA NYLON T-12|R- PRE	CAPITALIZED		13201003.00	16,8
1	1004	CELULA ARIBABIBA	10576	DR-8 BAT HATARI	42601001	30/11/2013	65022	DVR STAND ALONE MARCA TECVOZ M	CAPITALIZED		13201003.00	1.089,00
1	1004	CELULA ARIBABIBA	10576	DR-8 BAT HATARI	42601001	30/11/2013	65023	ACIONADOR MANUAL ENDERECAVEL	CAPITALIZED		13201003.00	9,76
1	1004	CELULA ARIBABIBA	10576	DR-8 BAT HATARI	42601001	30/11/2013	65024	CABO UTP 24 AWG X 4P CAT 5 FUR	CAPITALIZED		13201003.00	231,55
1	1004	CELULA ARIBABIBA	10576	DR-8 BAT HATARI	42601001	30/11/2013	65025	CONVERSOR DE VIDEO BALUN PAR T	CAPITALIZED		13201003.00	208,5
1	1004	CELULA ARIBABIBA	10576	DR-8 BAT HATARI	42601001	30/11/2013	65026	CABO PP EXTRA FLEXIVEL 3 X 1 V	CAPITALIZED		13201003.00	136,08
1	1004	CELULA ARIBABIBA	10576	DR-8 BAT HATARI	42601001	30/11/2013	65027	PARAFUSO CABECA FRANCESA M6 X	CAPITALIZED		13201003.00	53,9
1	1004	CELULA ARIBABIBA	10576	DR-8 BAT HATARI	42601001	30/11/2013	65028	FITA ISOLANTE COMUM (33+, 19MM	CAPITALIZED		13201003.00	35,91
1	1004	CELULA ARIBABIBA	10576	DR-8 BAT HATARI	42601001	30/11/2013	65029	ARRUELA LISA M10 DIN 125A ZINC	CAPITALIZED		13201003.00	29,85
1	1004	CELULA ARIBABIBA	10576	DR-8 BAT HATARI	42601001	30/11/2013	65030	PARAFUSO CABECA CILINDRICA ALL	CAPITALIZED		13201003.00	28,5
1	1004	CELULA ARIBABIBA	10576	DR-8 BAT HATARI	42601001	30/11/2013	65031	PORCA SEXTAVADA AUTOTRAVANTE M	CAPITALIZED		13201003.00	19,78
1	1004	CELULA ARIBABIBA	10576	DR-8 BAT HATARI	42601001	30/11/2013	65032	PORCA SEXTAVADA AUTOTRAVANTE M	CAPITALIZED		13201003.00	10,01
1	1004	CELULA ARIBABIBA	10576	DR-8 BAT HATARI	42601001	30/11/2013	65033	PORCA SEXTAVADA AUTOTRAVANTE M	CAPITALIZED		13201003.00	10,01
1	1004	CELULA ARIBABIBA	10576	DR-8 BAT HATARI	42601001	30/11/2013	65034	PORCA SEXTAVADA AUTO TRAVANTE	CAPITALIZED		13201003.00	7,42
1	1004	CELULA ARIBABIBA	10576	DR-8 BAT HATARI	42601001	30/11/2013	65035	ARRUELA LISA M8 (ZINCADO)	CAPITALIZED		13201003.00	6,39
1	1004	CELULA ARIBABIBA	10576	DR-8 BAT HATARI	42601001	30/11/2013	65036	PARAFUSO SEXTAVADO M6X 50MM (I	CAPITALIZED		13201003.00	6,38
1	1004	CELULA ARIBABIBA	10576	DR-8 BAT HATARI	42601001	30/11/2013	65037	ARRUELA LISA M8 (ZINCADO)	CAPITALIZED		13201003.00	5,46
1	1004	CELULA ARIBABIBA	10576	DR-8 BAT HATARI	42601001	30/11/2013	65038	PORCA SEXTAVADA AUTOTRAVANTE M	CAPITALIZED		13201003.00	3,85
1	1004	CELULA ARIBABIBA	10576	DR-8 BAT HATARI	42601001	30/11/2013	65039	PARAFUSO AUTO-ATARRAXANTE CABE	CAPITALIZED		13201003.00	3,79
1	1004	CELULA ARIBABIBA	10576	DR-8 BAT HATARI	42601001	30/11/2013	65040	PORCA SEXTAVADA AUTOTRAVANTE M	CAPITALIZED		13201003.00	1,21
1	1004	CELULA ARIBABIBA	10576	DR-8 BAT HATARI	42601001	30/11/2013	65041	ARRUELA LISA M5 DIN125A ZINCAD	CAPITALIZED		13201003.00	0,47
1	1004	CELULA ARIBABIBA	10576	DR-8 BAT HATARI	42601001	30/11/2013	65042	ARRUELA LISA M5 DIN125A ZINCAD	CAPITALIZED		13201003.00	0,11
1	1004	CELULA ARIBABIBA	10574	DR-9 DISMONTI	42601001	30/11/2013	65043	MANTA PARA FIBRA DE VIDRO	CAPITALIZED		13201003.00	389,7
1	1004	CELULA ARIBABIBA	10574	DR-9 DISMONTI	42601001	30/11/2013	65044	PORCA SEXTAVADA TIPO CALOTA M1	CAPITALIZED		13201003.00	63,7
1	1004	CELULA ARIBABIBA	10574	DR-9 DISMONTI	42601001	30/11/2013	65045	PARAFUSO SEXTAVADO M12 X 30MM	CAPITALIZED		13201003.00	40,2
1	1004	CELULA ARIBABIBA	10574	DR-9 DISMONTI	42601001	30/11/2013	65046	BROCA ACO RAPIDO 5.0MM	CAPITALIZED		13201003.00	3,85
1	1004	CELULA ARIBABIBA	10573	DR-5 TOKAIA	42601001	30/11/2013	65047	MOLA A GAS MODELO 085146 900N	CAPITALIZED		13201001.00	2.958,00
1	1004	CELULA ARIBABIBA	10573	DR-5 TOKAIA	42601001	30/11/2013	65052	PRESSOSTATO TIPO PEV-1/4" B -	CAPITALIZED		13201003.00	1.300,00
1	1004	CELULA ARIBABIBA	10573	DR-5 TOKAIA	42601001	30/11/2013	65053	PORCA SEXTAVADA TIPO CALOTA M1	CAPITALIZED		13201003.00	330
1	1004	CELULA ARIBABIBA	10573	DR-5 TOKAIA	42601001	30/11/2013	65054	OLEO DESINGRIPANTE SPRAY WD 40	CAPITALIZED		13201003.00	88,94
1	1004	CELULA ARIBABIBA	10573	DR-5 TOKAIA	42601001	30/11/2013	65055	PORCA SEXTAVADA TIPO CALOTA M1	CAPITALIZED		13201003.00	78,4
1	1004	CELULA ARIBABIBA	10573	DR-5 TOKAIA	42601001	30/11/2013	65056	GARFO PONTEIRA FEMEA M16X1.5 C	CAPITALIZED		13201003.00	61,75
1	1004	CELULA ARIBABIBA	10573	DR-5 TOKAIA	42601001	30/11/2013	65057	PORCA SEXTAVADA TIPO CALOTA M4	CAPITALIZED		13201003.00	60,8
1	1004	CELULA ARIBABIBA	10573	DR-5 TOKAIA	42601001	30/11/2013	65058	CONEXAO EM L PARA TUBO 6MM COM	CAPITALIZED		13201003.00	60,6
1	1004	CELULA ARIBABIBA	10573	DR-5 TOKAIA	42601001	30/11/2013	65059	PARAFUSO CABECA CILINDRICA ALL	CAPITALIZED		13201003.00	60
1	1004	CELULA ARIBABIBA	10573	DR-5 TOKAIA	42601001	30/11/2013	65060	LAMPADA E-10 24V 3W	CAPITALIZED		13201003.00	51,2
1	1004	CELULA ARIBABIBA	10573	DR-5 TOKAIA	42601001	30/11/2013	65061	LAMPADA VAPOR METALICA COLORID	CAPITALIZED		13201003.00	46,87
1	1004	CELULA ARIBABIBA	10573	DR-5 TOKAIA	42601001	30/11/2013	65062	LAMPADA HALOGENA 55W 64151 H3	CAPITALIZED		13201003.00	25,[illegible]
1	1004	CELULA ARIBABIBA	10573	DR-5 TOKAIA	42601001	30/11/2013	65063	MANGUEIRA PNEUMATICA FESTO PUN	CAPITALIZED		13201003.00	15,62
1	1004	CELULA ARIBABIBA	10573	DR-5 TOKAIA	42601001	30/11/2013	65064	CONEXAO (FESTO QS B 1/4 8 CODI	CAPITALIZED		13201003.00	10,82
1	1004	CELULA ARIBABIBA	10573	DR-5 TOKAIA	42601001	30/11/2013	65065	PARAFUSO MAQUINA CABECA CILIND	CAPITALIZED		13201003.00	9,8
1	1004	CELULA ARIBABIBA	10573	DR-5 TOKAIA	42601001	30/11/2013	65066	PARAFUSO SEXTAVADO CLASSE 8.8	CAPITALIZED		13201003.00	9,13
1	1004	CELULA ARIBABIBA	10573	DR-5 TOKAIA	42601001	30/11/2013	65067	ARRUELA LISA 5/16 GALVANIZADA	CAPITALIZED		13201003.00	9,03
1	1004	CELULA ARIBABIBA	10573	DR-5 TOKAIA	42601001	30/11/2013	65068	PARAFUSO ALLEN CABECA CILINDRI	CAPITALIZED		13201003.00	4,34
1	1004	CELULA ARIBABIBA	10573	DR-5 TOKAIA	42601001	30/11/2013	65069	FUSIVEL DE VIDRO 20MM 6A 250V	CAPITALIZED		13201003.00	1,4
1	1004	CELULA ARIBABIBA	10573	DR-5 TOKAIA	42601001	30/11/2013	65070	PARAFUSO CABECA PANELA DIN 798	CAPITALIZED		13201003.00	0,14
1	1004	CELULA ARIBABIBA	10572	DR-4 TRUKES DI PINGUIM	42601001	30/11/2013	65071	DETETOR FUMACA MARCA NOTIFIER	CAPITALIZED		13201003.00	233,37
1	1004	CELULA ARIBABIBA	10572	DR-4 TRUKES DI PINGUIM	42601001	30/11/2013	65072	PORCA PARLOCK M10 (INOX)	CAPITALIZED		13201003.00	23,09
1	1004	CELULA ARIBABIBA	10572	DR-4 TRUKES DI PINGUIM	42601001	30/11/2013	65073	PARAFUSO CABECA SEXTAVADA M10	CAPITALIZED		13201003.00	18,92
1	1004	CELULA ARIBABIBA	10572	DR-4 TRUKES DI PINGUIM	42601001	30/11/2013	65074	CUPILHA 4MM X 2 1/2"	CAPITALIZED		13201003.00	4,34
1	1004	CELULA ARIBABIBA	10571	DR-2 ELEKTRON	42601001	30/11/2013	65075	FONTE DE ALIMENTACAO ENTRADA 1	CAPITALIZED		13201003.00	1,3
1	1004	CELULA ARIBABIBA	10571	DR-2 ELEKTRON	42601001	30/11/2013	65076	PARAFUSO CABECA CILINDRICA ALL	CAPITALIZED		13201003.00	120
1	1004	CELULA ARIBABIBA	10571	DR-2 ELEKTRON	42601001	30/11/2013	65077	PARAFUSO ALLEN CABECA CILINDRI	CAPITALIZED		13201003.00	83,35
1	1004	CELULA ARIBABIBA	10571	DR-2 ELEKTRON	42601001	30/11/2013	65078	PARAFUSO ALLEN CABECA CHATA M1	CAPITALIZED		13201003.00	41,18
1	1004	CELULA ARIBABIBA	10578	DR-7 CINEMOTION	42601001	30/11/2013	65079	PARAFUSO SEXTAVADO ZINCADO M6	CAPITALIZED		13201003.00	[illegible]
1	1004	CELULA ARIBABIBA	10567	DR-10 HADIKALI	42601001	30/11/2013	65080	CORDA BRANCA TRANCADA DE POLIP	CAPITALIZED		13201003.00	31,68
1	1004	CELULA ARIBABIBA	10574	DR-9 DISMONTI	42601001	30/11/2013	65081	DISJUNTOR MONOFASICO 20A 220V	CAPITALIZED		13201003.00	[illegible]
1	1004	CELULA ARIBABIBA	10560	DR-1 KATAPUL	42601001	30/11/2013	65082	OLEO LUBRIFICANTE SINTETICO SS	CAPITALIZED		13201003.00	1.476,60
1	1004	CELULA ARIBABIBA	10560	DR-1 KATAPUL	42601001	30/11/2013	65083	MODULO DE VELOCIDADE PEPPERL F	CAPITALIZED		13201003.00	1.350,[illegible]
1	1004	CELULA ARIBABIBA	10560	DR-1 KATAPUL	42601001	30/11/2013	65084	VALVULA AUXILIAR ESCAPE RAPIDO	CAPITALIZED		13201003.00	191
1	1004	CELULA ARIBABIBA	10560	DR-1 KATAPUL	42601001	30/11/2013	65085	DIAFRAGMA PARA CUICA FREIO TIP	CAPITALIZED		13201003.00	118,3
1	1004	CELULA ARIBABIBA	10560	DR-1 KATAPUL	42601001	30/11/2013	65086	PARAFUSO ALLEN CABECA CILINDRI	CAPITALIZED		13201003.00	48,56
1	1004	CELULA ARIBABIBA	10560	DR-1 KATAPUL	42601001	30/11/2013	65087	FITA ISOLANTE COMUM (33+, 19MM	CAPITALIZED		13201003.00	35,41
1	1004	CELULA ARIBABIBA	10560	DR-1 KATAPUL	42601001	30/11/2013	65088	ARRUELA LISA M10 DIN 125A ZINC	CAPITALIZED		13201003.00	28,69
1	1004	CELULA ARIBABIBA	10560	DR-1 KATAPUL	42601001	30/11/2013	65089	PARAFUSO ALLEN INOX CABECA CHA	CAPITALIZED		13201003.00	18,15
1	1004	CELULA ARIBABIBA	10560	DR-1 KATAPUL	42601001	30/11/2013	65090	ARRUELA M12 (NORMA DIN. 125) Z	CAPITALIZED		13201003.00	6,41
1	1004	CELULA ARIBABIBA	10560	DR-1 KATAPUL	42601001	30/11/2013	65091	ABRACADEIRA NYLON T 50R MEDIDA	CAPITALIZED		13201003.00	4,[illegible]
1	1004	CELULA ARIBABIBA	10560	DR-1 KATAPUL	42601001	30/11/2013	65092	PORCA SEXTAVADO PARLOCK M8 DIN	CAPITALIZED		13201003.00	4,29

Este documento é cópia do original, assinado digitalmente por CAMILA APARECIDA DIAS LIMA e Tribunal de Justica do Estado de Sao Paulo, protocolado em 01/03/2019 às 20:56, sob o número WJMJ19700053040.
Para conferir o original, acesse o site https://esaj.tjsp.jus.br/pastadigital/pg/abrirConferenciaDocumento.do, informe o processo 1002265-62.2016.8.26.0659 e código 4488B7B.

1	1004	CELULA ARIBABIBA	10560	DR-1 KATAPUL	42601001	30/11/2013	65093	PARAFUSO ALLEN COM CABECA CHAT	CAPITALIZED		13201003.00	3,29
1	1004	CELULA ARIBABIBA	10560	DR-1 KATAPUL	42601001	30/11/2013	65094	PARAFUSO SEXTAVADO M12 X 30MM	CAPITALIZED		13201003.00	3,22
1	1004	CELULA ARIBABIBA	10560	DR-1 KATAPUL	42601001	30/11/2013	65095	PARAFUSO ALLEN CABECA CILINDRI	CAPITALIZED		13201003.00	[illegible]
1	1004	CELULA ARIBABIBA	10560	DR-1 KATAPUL	42601001	30/11/2013	65096	CAPS DE PVC 3/4" MARRON 25 NBR	CAPITALIZED		13201003.00	0,49
1	1004	CELULA ARIBABIBA	10274	DG-15 ENIGMA CHARADA	42601001	30/11/2013	65097	LAMPADA VAPOR METALICO 70W TEM	CAPITALIZED		13201003.00	2,80
1	1002	CELULA KAMINDA MUNDI	10124	BF-5 CANDIE SHOPI	42601001	31/12/2012	65098	PLACA DE GESSO TIPO GYPSUN 120	CIP		13201900.00	[illegible]
1	1002	CELULA KAMINDA MUNDI	10124	BF-5 CANDIE SHOPI	42601001	31/12/2012	65099	PARAFUSO CABECA CHATA FENDA RO	CIP		13201900.00	[illegible]
1	1004	CELULA ARIBABIBA	10764	DV01 VIAS ARIBABIBA	42601001	30/11/2013	65100	INSPECAO TECNICA	CAPITALIZED		13201003.00	26.785,30
1	1004	CELULA ARIBABIBA	10560	DR-1 KATAPUL	42601001	30/11/2013	65101	ASSISTENCIA TECNICA	CAPITALIZED		13201003.00	6.284,94
1	1004	CELULA ARIBABIBA	10560	DR-1 KATAPUL	42601001	30/11/2013	65102	CONFECCAO DE DESENHOS	CAPITALIZED		13201003.00	24.880,27
1	1004	CELULA ARIBABIBA	10573	DR-5 TOKAIA	42601001	30/11/2013	65103	AJUSTES TECNICOS	CAPITALIZED		13201003.00	20.045,00
1	1004	CELULA ARIBABIBA	10764	DV01 VIAS ARIBABIBA	42601001	30/11/2013	65104	IMPOSTOS S/ IMPORTACAO DE SERVICO TUV	CAPITALIZED		13201003.00	11.784,74
1	1004	CELULA ARIBABIBA	10560	DR-1 KATAPUL	42601001	30/11/2013	65105	IMPOSTOS S/ FECHAMENTO DE CAMBIO - STE	CAPITALIZED		13201001.00	10.946,56
1	1004	CELULA ARIBABIBA	10573	DR-5 TOKAIA	42601001	30/11/2013	65106	IMPOSTOS S/ FECHAMENTO DE CAMBIO - GA	CAPITALIZED		13201001.00	8.819,02
1	1004	CELULA ARIBABIBA	10764	DV01 VIAS ARIBABIBA	42601001	30/11/2013	65107	IMPOSTOS S/ FECHAMENTO DE CAMBIO - TU	CAPITALIZED		13201003.00	39.785,97
1	1004	CELULA ARIBABIBA	10764	DV01 VIAS ARIBABIBA	42601001	30/11/2013	65108	SERVICO DE ENGENHARIA CIVIL	CAPITALIZED		13201003.00	35.000,00
1	1004	CELULA ARIBABIBA	10362	DM-3 HERO SHOPI	42601001	30/11/2013	65109	RATEIO DE REFEICAO	CAPITALIZED		13201003.00	62.856,21
1	1004	CELULA ARIBABIBA	10274	DG-15 ENIGMA CHARADA	42601001	30/11/2013	65109	RATEIO DE REFEICAO	CAPITALIZED		13201003.00	62.856,21
1	1004	CELULA ARIBABIBA	10764	DV01 VIAS ARIBABIBA	42601001	30/11/2013	65109	RATEIO DE REFEICAO	CAPITALIZED		13201003.00	62.856,21
1	1004	CELULA ARIBABIBA	10767	DV01 ENKONTRI DI HEROIS	42601001	30/11/2013	65109	RATEIO DE REFEICAO	CAPITALIZED		13201003.00	62.856,21
1	1004	CELULA ARIBABIBA	10165	DF-2 EISKRIM MR FREEZE	42601001	30/11/2013	65109	RATEIO DE REFEICAO	CAPITALIZED		13201003.00	62.856,21
1	1004	CELULA ARIBABIBA	10573	DR-5 TOKAIA	42601001	30/11/2013	65109	RATEIO DE REFEICAO	CAPITALIZED		13201003.00	62.856,21
1	1006	CELULA APOIO	10920	CONTEUDO	42601001	30/11/2013	65109	RATEIO DE REFEICAO	CAPITALIZED		13201003.00	62.856,21
1	1004	CELULA ARIBABIBA	10576	DR-8 BAT HATARI	42601001	30/11/2013	65109	RATEIO DE REFEICAO	CAPITALIZED		13201003.00	62.856,21
1	1004	CELULA ARIBABIBA	10571	DR-2 ELEKTRON	42601001	30/11/2013	65109	RATEIO DE REFEICAO	CAPITALIZED		13201003.00	62.856,21
1	1004	CELULA ARIBABIBA	10574	DR-9 DISMONTI	42601001	30/11/2013	65109	RATEIO DE REFEICAO	CAPITALIZED		13201003.00	62.856,21
1	1004	CELULA ARIBABIBA	10164	DF-1 HOPI HERO HANGO	42601001	30/11/2013	65109	RATEIO DE REFEICAO	CAPITALIZED		13201003.00	62.856,21
1	1004	CELULA ARIBABIBA	10560	DR-1 KATAPUL	42601001	30/11/2013	65109	RATEIO DE REFEICAO	CAPITALIZED		13201003.00	62.856,21
1	1004	CELULA ARIBABIBA	10167	DF-4 HOPI HERO DOG	42601001	30/11/2013	65109	RATEIO DE REFEICAO	CAPITALIZED		13201003.00	62.856,21
1	1004	CELULA ARIBABIBA	10572	DR-4 TRUKES DI PINGUIM	42601001	30/11/2013	65109	RATEIO DE REFEICAO	CAPITALIZED		13201003.00	62.856,21
1	1006	CELULA APOIO	10920	CONTEUDO	42601001	30/11/2013	65110	REEMBOLSO DE DESPESA	CAPITALIZED		13201003.00	[illegible]
1	1004	CELULA ARIBABIBA	10362	DM-3 HERO SHOPI	42601001	30/11/2013	65111	SEGURO DE VIDA EM GRUPO	CAPITALIZED		13201003.00	9,06
1	1004	CELULA ARIBABIBA	10274	DG-15 ENIGMA CHARADA	42601001	30/11/2013	65111	SEGURO DE VIDA EM GRUPO	CAPITALIZED		13201003.00	9,06
1	1004	CELULA ARIBABIBA	10764	DV01 VIAS ARIBABIBA	42601001	30/11/2013	65111	SEGURO DE VIDA EM GRUPO	CAPITALIZED		13201003.00	9,06
1	1004	CELULA ARIBABIBA	10767	DV01 ENKONTRI DI HEROIS	42601001	30/11/2013	65111	SEGURO DE VIDA EM GRUPO	CAPITALIZED		13201003.00	9,06
1	1004	CELULA ARIBABIBA	10165	DF-2 EISKRIM MR FREEZE	42601001	30/11/2013	65111	SEGURO DE VIDA EM GRUPO	CAPITALIZED		13201003.00	9,06
1	1004	CELULA ARIBABIBA	10573	DR-5 TOKAIA	42601001	30/11/2013	65111	SEGURO DE VIDA EM GRUPO	CAPITALIZED		13201003.00	9,06
1	1006	CELULA APOIO	10920	CONTEUDO	42601001	30/11/2013	65111	SEGURO DE VIDA EM GRUPO	CAPITALIZED		13201003.00	9,06
1	1004	CELULA ARIBABIBA	10576	DR-8 BAT HATARI	42601001	30/11/2013	65111	SEGURO DE VIDA EM GRUPO	CAPITALIZED		13201003.00	9,06
1	1004	CELULA ARIBABIBA	10571	DR-2 ELEKTRON	42601001	30/11/2013	65111	SEGURO DE VIDA EM GRUPO	CAPITALIZED		13201003.00	9,06
1	1004	CELULA ARIBABIBA	10574	DR-9 DISMONTI	42601001	30/11/2013	65111	SEGURO DE VIDA EM GRUPO	CAPITALIZED		13201003.00	9,06
1	1004	CELULA ARIBABIBA	10164	DF-1 HOPI HERO HANGO	42601001	30/11/2013	65111	SEGURO DE VIDA EM GRUPO	CAPITALIZED		13201003.00	9,06
1	1004	CELULA ARIBABIBA	10560	DR-1 KATAPUL	42601001	30/11/2013	65111	SEGURO DE VIDA EM GRUPO	CAPITALIZED		13201003.00	9,06
1	1004	CELULA ARIBABIBA	10167	DF-4 HOPI HERO DOG	42601001	30/11/2013	65111	SEGURO DE VIDA EM GRUPO	CAPITALIZED		13201003.00	9,06
1	1004	CELULA ARIBABIBA	10572	DR-4 TRUKES DI PINGUIM	42601001	30/11/2013	65111	SEGURO DE VIDA EM GRUPO	CAPITALIZED		13201003.00	9,06
1	1004	CELULA ARIBABIBA	10362	DM-3 HERO SHOPI	42601001	30/11/2013	65112	SEGURO DE VIDA EM GRUPO	CAPITALIZED		13201003.00	9,21
1	1004	CELULA ARIBABIBA	10274	DG-15 ENIGMA CHARADA	42601001	30/11/2013	65112	SEGURO DE VIDA EM GRUPO	CAPITALIZED		13201003.00	9,21
1	1004	CELULA ARIBABIBA	10764	DV01 VIAS ARIBABIBA	42601001	30/11/2013	65112	SEGURO DE VIDA EM GRUPO	CAPITALIZED		13201003.00	9,21
1	1004	CELULA ARIBABIBA	10767	DV01 ENKONTRI DI HEROIS	42601001	30/11/2013	65112	SEGURO DE VIDA EM GRUPO	CAPITALIZED		13201003.00	9,21
1	1004	CELULA ARIBABIBA	10165	DF-2 EISKRIM MR FREEZE	42601001	30/11/2013	65112	SEGURO DE VIDA EM GRUPO	CAPITALIZED		13201003.00	9,21
1	1004	CELULA ARIBABIBA	10573	DR-5 TOKAIA	42601001	30/11/2013	65112	SEGURO DE VIDA EM GRUPO	CAPITALIZED		13201003.00	9,21
1	1006	CELULA APOIO	10920	CONTEUDO	42601001	30/11/2013	65112	SEGURO DE VIDA EM GRUPO	CAPITALIZED		13201003.00	9,21
1	1004	CELULA ARIBABIBA	10576	DR-8 BAT HATARI	42601001	30/11/2013	65112	SEGURO DE VIDA EM GRUPO	CAPITALIZED		13201003.00	9,21
1	1004	CELULA ARIBABIBA	10571	DR-2 ELEKTRON	42601001	30/11/2013	65112	SEGURO DE VIDA EM GRUPO	CAPITALIZED		13201003.00	9,21
1	1004	CELULA ARIBABIBA	10574	DR-9 DISMONTI	42601001	30/11/2013	65112	SEGURO DE VIDA EM GRUPO	CAPITALIZED		13201003.00	9,21
1	1004	CELULA ARIBABIBA	10164	DF-1 HOPI HERO HANGO	42601001	30/11/2013	65112	SEGURO DE VIDA EM GRUPO	CAPITALIZED		13201003.00	9,21
1	1004	CELULA ARIBABIBA	10560	DR-1 KATAPUL	42601001	30/11/2013	65112	SEGURO DE VIDA EM GRUPO	CAPITALIZED		13201003.00	9,21
1	1004	CELULA ARIBABIBA	10167	DF-4 HOPI HERO DOG	42601001	30/11/2013	65112	SEGURO DE VIDA EM GRUPO	CAPITALIZED		13201003.00	9,21
1	1004	CELULA ARIBABIBA	10572	DR-4 TRUKES DI PINGUIM	42601001	30/11/2013	65112	SEGURO DE VIDA EM GRUPO	CAPITALIZED		13201003.00	9,21
1	1004	CELULA ARIBABIBA	10362	DM-3 HERO SHOPI	42601001	30/11/2013	65113	SEGURO DE VIDA EM GRUPO	CAPITALIZED		13201003.00	14,42
1	1004	CELULA ARIBABIBA	10274	DG-15 ENIGMA CHARADA	42601001	30/11/2013	65113	SEGURO DE VIDA EM GRUPO	CAPITALIZED		13201003.00	14,42
1	1004	CELULA ARIBABIBA	10764	DV01 VIAS ARIBABIBA	42601001	30/11/2013	65113	SEGURO DE VIDA EM GRUPO	CAPITALIZED		13201003.00	14,42
1	1004	CELULA ARIBABIBA	10767	DV01 ENKONTRI DI HEROIS	42601001	30/11/2013	65113	SEGURO DE VIDA EM GRUPO	CAPITALIZED		13201003.00	14,42
1	1004	CELULA ARIBABIBA	10165	DF-2 EISKRIM MR FREEZE	42601001	30/11/2013	65113	SEGURO DE VIDA EM GRUPO	CAPITALIZED		13201003.00	14,42
1	1004	CELULA ARIBABIBA	10573	DR-5 TOKAIA	42601001	30/11/2013	65113	SEGURO DE VIDA EM GRUPO	CAPITALIZED		13201003.00	14,42
1	1006	CELULA APOIO	10920	CONTEUDO	42601001	30/11/2013	65113	SEGURO DE VIDA EM GRUPO	CAPITALIZED		13201003.00	14,42
1	1004	CELULA ARIBABIBA	10576	DR-8 BAT HATARI	42601001	30/11/2013	65113	SEGURO DE VIDA EM GRUPO	CAPITALIZED		13201003.00	14,42
1	1004	CELULA ARIBABIBA	10571	DR-2 ELEKTRON	42601001	30/11/2013	65113	SEGURO DE VIDA EM GRUPO	CAPITALIZED		13201003.00	14,42
1	1004	CELULA ARIBABIBA	10574	DR-9 DISMONTI	42601001	30/11/2013	65113	SEGURO DE VIDA EM GRUPO	CAPITALIZED		13201003.00	14,42
1	1004	CELULA ARIBABIBA	10164	DF-1 HOPI HERO HANGO	42601001	30/11/2013	65113	SEGURO DE VIDA EM GRUPO	CAPITALIZED		13201003.00	14,42
1	1004	CELULA ARIBABIBA	10560	DR-1 KATAPUL	42601001	30/11/2013	65113	SEGURO DE VIDA EM GRUPO	CAPITALIZED		13201003.00	14,42
1	1004	CELULA ARIBABIBA	10167	DF-4 HOPI HERO DOG	42601001	30/11/2013	65113	SEGURO DE VIDA EM GRUPO	CAPITALIZED		13201003.00	14,42
1	1004	CELULA ARIBABIBA	10572	DR-4 TRUKES DI PINGUIM	42601001	30/11/2013	65113	SEGURO DE VIDA EM GRUPO	CAPITALIZED		13201003.00	14,42
1	1004	CELULA ARIBABIBA	10362	DM-3 HERO SHOPI	42601001	30/11/2013	65114	SEGURO DE VIDA EM GRUPO	CAPITALIZED		13201003.00	14,66
1	1004	CELULA ARIBABIBA	10274	DG-15 ENIGMA CHARADA	42601001	30/11/2013	65114	SEGURO DE VIDA EM GRUPO	CAPITALIZED		13201003.00	14,66
1	1004	CELULA ARIBABIBA	10764	DV01 VIAS ARIBABIBA	42601001	30/11/2013	65114	SEGURO DE VIDA EM GRUPO	CAPITALIZED		13201003.00	14,66
1	1004	CELULA ARIBABIBA	10767	DV01 ENKONTRI DI HEROIS	42601001	30/11/2013	65114	SEGURO DE VIDA EM GRUPO	CAPITALIZED		13201003.00	14,66
1	1004	CELULA ARIBABIBA	10165	DF-2 EISKRIM MR FREEZE	42601001	30/11/2013	65114	SEGURO DE VIDA EM GRUPO	CAPITALIZED		13201003.00	14,66
1	1004	CELULA ARIBABIBA	10573	DR-5 TOKAIA	42601001	30/11/2013	65114	SEGURO DE VIDA EM GRUPO	CAPITALIZED		13201003.00	14,66
1	1006	CELULA APOIO	10920	CONTEUDO	42601001	30/11/2013	65114	SEGURO DE VIDA EM GRUPO	CAPITALIZED		13201003.00	14,66
1	1004	CELULA ARIBABIBA	10576	DR-8 BAT HATARI	42601001	30/11/2013	65114	SEGURO DE VIDA EM GRUPO	CAPITALIZED		13201003.00	14,66
1	1004	CELULA ARIBABIBA	10571	DR-2 ELEKTRON	42601001	30/11/2013	65114	SEGURO DE VIDA EM GRUPO	CAPITALIZED		13201003.00	14,66
1	1004	CELULA ARIBABIBA	10574	DR-9 DISMONTI	42601001	30/11/2013	65114	SEGURO DE VIDA EM GRUPO	CAPITALIZED		13201003.00	14,66
1	1004	CELULA ARIBABIBA	10164	DF-1 HOPI HERO HANGO	42601001	30/11/2013	65114	SEGURO DE VIDA EM GRUPO	CAPITALIZED		13201003.00	14,66
1	1004	CELULA ARIBABIBA	10560	DR-1 KATAPUL	42601001	30/11/2013	65114	SEGURO DE VIDA EM GRUPO	CAPITALIZED		13201003.00	14,66
1	1004	CELULA ARIBABIBA	10167	DF-4 HOPI HERO DOG	42601001	30/11/2013	65114	SEGURO DE VIDA EM GRUPO	CAPITALIZED		13201003.00	14,66
1	1004	CELULA ARIBABIBA	10572	DR-4 TRUKES DI PINGUIM	42601001	30/11/2013	65114	SEGURO DE VIDA EM GRUPO	CAPITALIZED		13201003.00	14,66
1	1004	CELULA ARIBABIBA	10362	DM-3 HERO SHOPI	42601001	30/11/2013	65115	VALE TRANSPORTE	CAPITALIZED		13201003.00	48,09
1	1004	CELULA ARIBABIBA	10274	DG-15 ENIGMA CHARADA	42601001	30/11/2013	65115	VALE TRANSPORTE	CAPITALIZED		13201003.00	48,09
1	1004	CELULA ARIBABIBA	10764	DV01 VIAS ARIBABIBA	42601001	30/11/2013	65115	VALE TRANSPORTE	CAPITALIZED		13201003.00	48,09
1	1004	CELULA ARIBABIBA	10767	DV01 ENKONTRI DI HEROIS	42601001	30/11/2013	65115	VALE TRANSPORTE	CAPITALIZED		13201003.00	48,09
1	1004	CELULA ARIBABIBA	10165	DF-2 EISKRIM MR FREEZE	42601001	30/11/2013	65115	VALE TRANSPORTE	CAPITALIZED		13201003.00	48,09
1	1004	CELULA ARIBABIBA	10573	DR-5 TOKAIA	42601001	30/11/2013	65115	VALE TRANSPORTE	CAPITALIZED		13201003.00	48,09
1	1006	CELULA APOIO	10920	CONTEUDO	42601001	30/11/2013	65115	VALE TRANSPORTE	CAPITALIZED		13201003.00	48,09
1	1004	CELULA ARIBABIBA	10576	DR-8 BAT HATARI	42601001	30/11/2013	65115	VALE TRANSPORTE	CAPITALIZED		13201003.00	48,09
1	1004	CELULA ARIBABIBA	10571	DR-2 ELEKTRON	42601001	30/11/2013	65115	VALE TRANSPORTE	CAPITALIZED		13201003.00	48,09
1	1004	CELULA ARIBABIBA	10574	DR-9 DISMONTI	42601001	30/11/2013	65115	VALE TRANSPORTE	CAPITALIZED		13201003.00	48,09
1	1004	CELULA ARIBABIBA	10164	DF-1 HOPI HERO HANGO	42601001	30/11/2013	65115	VALE TRANSPORTE	CAPITALIZED		13201003.00	48,09
1	1004	CELULA ARIBABIBA	10560	DR-1 KATAPUL	42601001	30/11/2013	65115	VALE TRANSPORTE	CAPITALIZED		13201003.00	48,09
1	1004	CELULA ARIBABIBA	10167	DF-4 HOPI HERO DOG	42601001	30/11/2013	65115	VALE TRANSPORTE	CAPITALIZED		13201003.00	48,09
1	1004	CELULA ARIBABIBA	10572	DR-4 TRUKES DI PINGUIM	42601001	30/11/2013	65115	VALE TRANSPORTE	CAPITALIZED		13201003.00	48,09
1	1004	CELULA ARIBABIBA	10362	DM-3 HERO SHOPI	42601001	30/11/2013	65116	ASSISTENCIA MEDICA	CAPITALIZED		13201003.00	65,51
1	1004	CELULA ARIBABIBA	10274	DG-15 ENIGMA CHARADA	42601001	30/11/2013	65116	ASSISTENCIA MEDICA	CAPITALIZED		13201003.00	65,51
1	1004	CELULA ARIBABIBA	10764	DV01 VIAS ARIBABIBA	42601001	30/11/2013	65116	ASSISTENCIA MEDICA	CAPITALIZED		13201003.00	65,51
1	1004	CELULA ARIBABIBA	10767	DV01 ENKONTRI DI HEROIS	42601001	30/11/2013	65116	ASSISTENCIA MEDICA	CAPITALIZED		13201003.00	65,51
1	1004	CELULA ARIBABIBA	10165	DF-2 EISKRIM MR FREEZE	42601001	30/11/2013	65116	ASSISTENCIA MEDICA	CAPITALIZED		13201003.00	65,51
1	1004	CELULA ARIBABIBA	10573	DR-5 TOKAIA	42601001	30/11/2013	65116	ASSISTENCIA MEDICA	CAPITALIZED		13201003.00	65,51
1	1006	CELULA APOIO	10920	CONTEUDO	42601001	30/11/2013	65116	ASSISTENCIA MEDICA	CAPITALIZED		13201003.00	65,51
1	1004	CELULA ARIBABIBA	10576	DR-8 BAT HATARI	42601001	30/11/2013	65116	ASSISTENCIA MEDICA	CAPITALIZED		13201003.00	65,51
1	1004	CELULA ARIBABIBA	10571	DR-2 ELEKTRON	42601001	30/11/2013	65116	ASSISTENCIA MEDICA	CAPITALIZED		13201003.00	65,51
1	1004	CELULA ARIBABIBA	10574	DR-9 DISMONTI	42601001	30/11/2013	65116	ASSISTENCIA MEDICA	CAPITALIZED		13201003.00	65,51
1	1004	CELULA ARIBABIBA	10164	DF-1 HOPI HERO HANGO	42601001	30/11/2013	65116	ASSISTENCIA MEDICA	CAPITALIZED		13201003.00	65,51
1	1004	CELULA ARIBABIBA	10560	DR-1 KATAPUL	42601001	30/11/2013	65116	ASSISTENCIA MEDICA	CAPITALIZED		13201003.00	65,51
1	1004	CELULA ARIBABIBA	10167	DF-4 HOPI HERO DOG	42601001	30/11/2013	65116	ASSISTENCIA MEDICA	CAPITALIZED		13201003.00	65,51
1	1004	CELULA ARIBABIBA	10572	DR-4 TRUKES DI PINGUIM	42601001	30/11/2013	65116	ASSISTENCIA MEDICA	CAPITALIZED		13201003.00	65,51
1	1004	CELULA ARIBABIBA	10362	DM-3 HERO SHOPI	42601001	30/11/2013	65117	EXAMES PERIODICOS	CAPITALIZED		13201003.00	91,18
1	1004	CELULA ARIBABIBA	10274	DG-15 ENIGMA CHARADA	42601001	30/11/2013	65117	EXAMES PERIODICOS	CAPITALIZED		13201003.00	91,18
1	1004	CELULA ARIBABIBA	10764	DV01 VIAS ARIBABIBA	42601001	30/11/2013	65117	EXAMES PERIODICOS	CAPITALIZED		13201003.00	91,18
1	1004	CELULA ARIBABIBA	10767	DV01 ENKONTRI DI HEROIS	42601001	30/11/2013	65117	EXAMES PERIODICOS	CAPITALIZED		13201003.00	91,18
1	1004	CELULA ARIBABIBA	10165	DF-2 EISKRIM MR FREEZE	42601001	30/11/2013	65117	EXAMES PERIODICOS	CAPITALIZED		13201003.00	91,18
1	1004	CELULA ARIBABIBA	10573	DR-5 TOKAIA	42601001	30/11/2013	65117	EXAMES PERIODICOS	CAPITALIZED		13201003.00	91,18
1	1006	CELULA APOIO	10920	CONTEUDO	42601001	30/11/2013	65117	EXAMES PERIODICOS	CAPITALIZED		13201003.00	91,18
1	1004	CELULA ARIBABIBA	10576	DR-8 BAT HATARI	42601001	30/11/2013	65117	EXAMES PERIODICOS	CAPITALIZED		13201003.00	91,18
1	1004	CELULA ARIBABIBA	10571	DR-2 ELEKTRON	42601001	30/11/2013	65117	EXAMES PERIODICOS	CAPITALIZED		13201003.00	91,18
1	1004	CELULA ARIBABIBA	10574	DR-9 DISMONTI	42601001	30/11/2013	65117	EXAMES PERIODICOS	CAPITALIZED		13201003.00	91,18
1	1004	CELULA ARIBABIBA	10164	DF-1 HOPI HERO HANGO	42601001	30/11/2013	65117	EXAMES PERIODICOS	CAPITALIZED		13201003.00	91,18
1	1004	CELULA ARIBABIBA	10560	DR-1 KATAPUL	42601001	30/11/2013	65117	EXAMES PERIODICOS	CAPITALIZED		13201003.00	91,18

fls. 98876

Este documento é cópia do original, assinado digitalmente por CAMILA APARECIDA DIAS LIMA e Tribunal de Justiça do Estado de Sao Paulo, protocolado em 01/03/2019 às 20:56, sob o número WJMJ19700530040.
Para conferir o original, acesse o site https://esaj.tjsp.jus.br/pastadigital/pg/abrirConferenciaDocumento.do, informe o processo 1002265-62.2016.8.26.0659 e código 4488B7B.

1	1004	CELULA ARIBABIBA	10167	DF-4 HOPI HERO DOG	42601001	30/11/2013	65117	EXAMES PERIODICOS	CAPITALIZED		13201003.00	91,18
1	1004	CELULA ARIBABIBA	10572	DR-4 TRUKES DI PINGUIM	42601001	30/11/2013	65117	EXAMES PERIODICOS	CAPITALIZED		13201003.00	91,18
1	1004	CELULA ARIBABIBA	10362	DM-3 HERO SHOPI	42601001	30/11/2013	65118	SEGURO DE VIDA EM GRUPO	CAPITALIZED		13201003.00	191,65
1	1004	CELULA ARIBABIBA	10274	DG-15 ENIGMA CHARADA	42601001	30/11/2013	65118	SEGURO DE VIDA EM GRUPO	CAPITALIZED		13201003.00	191,65
1	1004	CELULA ARIBABIBA	10764	DV01 VIAS ARIBABIBA	42601001	30/11/2013	65118	SEGURO DE VIDA EM GRUPO	CAPITALIZED		13201003.00	191,65
1	1004	CELULA ARIBABIBA	10767	DV01 ENKONTRI DI HEROIS	42601001	30/11/2013	65118	SEGURO DE VIDA EM GRUPO	CAPITALIZED		13201003.00	191,65
1	1004	CELULA ARIBABIBA	10165	DF-2 EISKRIM MR FREEZE	42601001	30/11/2013	65118	SEGURO DE VIDA EM GRUPO	CAPITALIZED		13201003.00	191,65
1	1004	CELULA ARIBABIBA	10573	DR-5 TOKAIA	42601001	30/11/2013	65118	SEGURO DE VIDA EM GRUPO	CAPITALIZED		13201003.00	191,65
1	1006	CELULA APOIO	10920	CONTEUDO	42601001	30/11/2013	65118	SEGURO DE VIDA EM GRUPO	CAPITALIZED		13201003.00	191,65
1	1004	CELULA ARIBABIBA	10576	DR-8 BAT HATARI	42601001	30/11/2013	65118	SEGURO DE VIDA EM GRUPO	CAPITALIZED		13201003.00	191,65
1	1004	CELULA ARIBABIBA	10571	DR-2 ELEKTRON	42601001	30/11/2013	65118	SEGURO DE VIDA EM GRUPO	CAPITALIZED		13201003.00	191,65
1	1004	CELULA ARIBABIBA	10574	DR-9 DISMONTI	42601001	30/11/2013	65118	SEGURO DE VIDA EM GRUPO	CAPITALIZED		13201003.00	191,65
1	1004	CELULA ARIBABIBA	10164	DF-1 HOPI HERO HANGO	42601001	30/11/2013	65118	SEGURO DE VIDA EM GRUPO	CAPITALIZED		13201003.00	191,65
1	1004	CELULA ARIBABIBA	10560	DR-1 KATAPUL	42601001	30/11/2013	65118	SEGURO DE VIDA EM GRUPO	CAPITALIZED		13201003.00	191,65
1	1004	CELULA ARIBABIBA	10167	DF-4 HOPI HERO DOG	42601001	30/11/2013	65118	SEGURO DE VIDA EM GRUPO	CAPITALIZED		13201003.00	191,65
1	1004	CELULA ARIBABIBA	10572	DR-4 TRUKES DI PINGUIM	42601001	30/11/2013	65118	SEGURO DE VIDA EM GRUPO	CAPITALIZED		13201003.00	191,65
1	1004	CELULA ARIBABIBA	10362	DM-3 HERO SHOPI	42601001	30/11/2013	65119	SEGURO DE VIDA EM GRUPO	CAPITALIZED		13201003.00	192,07
1	1004	CELULA ARIBABIBA	10274	DG-15 ENIGMA CHARADA	42601001	30/11/2013	65119	SEGURO DE VIDA EM GRUPO	CAPITALIZED		13201003.00	192,07
1	1004	CELULA ARIBABIBA	10764	DV01 VIAS ARIBABIBA	42601001	30/11/2013	65119	SEGURO DE VIDA EM GRUPO	CAPITALIZED		13201003.00	192,07
1	1004	CELULA ARIBABIBA	10767	DV01 ENKONTRI DI HEROIS	42601001	30/11/2013	65119	SEGURO DE VIDA EM GRUPO	CAPITALIZED		13201003.00	192,07
1	1004	CELULA ARIBABIBA	10165	DF-2 EISKRIM MR FREEZE	42601001	30/11/2013	65119	SEGURO DE VIDA EM GRUPO	CAPITALIZED		13201003.00	192,07
1	1004	CELULA ARIBABIBA	10573	DR-5 TOKAIA	42601001	30/11/2013	65119	SEGURO DE VIDA EM GRUPO	CAPITALIZED		13201003.00	192,07
1	1006	CELULA APOIO	10920	CONTEUDO	42601001	30/11/2013	65119	SEGURO DE VIDA EM GRUPO	CAPITALIZED		13201003.00	192,07
1	1004	CELULA ARIBABIBA	10576	DR-8 BAT HATARI	42601001	30/11/2013	65119	SEGURO DE VIDA EM GRUPO	CAPITALIZED		13201003.00	192,07
1	1004	CELULA ARIBABIBA	10571	DR-2 ELEKTRON	42601001	30/11/2013	65119	SEGURO DE VIDA EM GRUPO	CAPITALIZED		13201003.00	192,07
1	1004	CELULA ARIBABIBA	10574	DR-9 DISMONTI	42601001	30/11/2013	65119	SEGURO DE VIDA EM GRUPO	CAPITALIZED		13201003.00	192,07
1	1004	CELULA ARIBABIBA	10164	DF-1 HOPI HERO HANGO	42601001	30/11/2013	65119	SEGURO DE VIDA EM GRUPO	CAPITALIZED		13201003.00	192,07
1	1004	CELULA ARIBABIBA	10560	DR-1 KATAPUL	42601001	30/11/2013	65119	SEGURO DE VIDA EM GRUPO	CAPITALIZED		13201003.00	192,07
1	1004	CELULA ARIBABIBA	10167	DF-4 HOPI HERO DOG	42601001	30/11/2013	65119	SEGURO DE VIDA EM GRUPO	CAPITALIZED		13201003.00	192,07
1	1004	CELULA ARIBABIBA	10572	DR-4 TRUKES DI PINGUIM	42601001	30/11/2013	65119	SEGURO DE VIDA EM GRUPO	CAPITALIZED		13201003.00	192,07
1	1004	CELULA ARIBABIBA	10362	DM-3 HERO SHOPI	42601001	30/11/2013	65120	ASSISTENCIA MEDICA	CAPITALIZED		13201003.00	388,4
1	1004	CELULA ARIBABIBA	10274	DG-15 ENIGMA CHARADA	42601001	30/11/2013	65120	ASSISTENCIA MEDICA	CAPITALIZED		13201003.00	388,4
1	1004	CELULA ARIBABIBA	10764	DV01 VIAS ARIBABIBA	42601001	30/11/2013	65120	ASSISTENCIA MEDICA	CAPITALIZED		13201003.00	388,4
1	1004	CELULA ARIBABIBA	10767	DV01 ENKONTRI DI HEROIS	42601001	30/11/2013	65120	ASSISTENCIA MEDICA	CAPITALIZED		13201003.00	388,4
1	1004	CELULA ARIBABIBA	10165	DF-2 EISKRIM MR FREEZE	42601001	30/11/2013	65120	ASSISTENCIA MEDICA	CAPITALIZED		13201003.00	388,4
1	1004	CELULA ARIBABIBA	10573	DR-5 TOKAIA	42601001	30/11/2013	65120	ASSISTENCIA MEDICA	CAPITALIZED		13201003.00	388,4
1	1006	CELULA APOIO	10920	CONTEUDO	42601001	30/11/2013	65120	ASSISTENCIA MEDICA	CAPITALIZED		13201003.00	388,4
1	1004	CELULA ARIBABIBA	10576	DR-8 BAT HATARI	42601001	30/11/2013	65120	ASSISTENCIA MEDICA	CAPITALIZED		13201003.00	388,4
1	1004	CELULA ARIBABIBA	10571	DR-2 ELEKTRON	42601001	30/11/2013	65120	ASSISTENCIA MEDICA	CAPITALIZED		13201003.00	388,4
1	1004	CELULA ARIBABIBA	10574	DR-9 DISMONTI	42601001	30/11/2013	65120	ASSISTENCIA MEDICA	CAPITALIZED		13201003.00	388,4
1	1004	CELULA ARIBABIBA	10164	DF-1 HOPI HERO HANGO	42601001	30/11/2013	65120	ASSISTENCIA MEDICA	CAPITALIZED		13201003.00	388,4
1	1004	CELULA ARIBABIBA	10560	DR-1 KATAPUL	42601001	30/11/2013	65120	ASSISTENCIA MEDICA	CAPITALIZED		13201003.00	388,4
1	1004	CELULA ARIBABIBA	10167	DF-4 HOPI HERO DOG	42601001	30/11/2013	65120	ASSISTENCIA MEDICA	CAPITALIZED		13201003.00	388,4
1	1004	CELULA ARIBABIBA	10572	DR-4 TRUKES DI PINGUIM	42601001	30/11/2013	65120	ASSISTENCIA MEDICA	CAPITALIZED		13201003.00	388,4
1	1004	CELULA ARIBABIBA	10362	DM-3 HERO SHOPI	42601001	30/11/2013	65121	CESTA BASICA	CAPITALIZED		13201003.00	525,6
1	1004	CELULA ARIBABIBA	10274	DG-15 ENIGMA CHARADA	42601001	30/11/2013	65121	CESTA BASICA	CAPITALIZED		13201003.00	525,6
1	1004	CELULA ARIBABIBA	10764	DV01 VIAS ARIBABIBA	42601001	30/11/2013	65121	CESTA BASICA	CAPITALIZED		13201003.00	525,6
1	1004	CELULA ARIBABIBA	10767	DV01 ENKONTRI DI HEROIS	42601001	30/11/2013	65121	CESTA BASICA	CAPITALIZED		13201003.00	525,6
1	1004	CELULA ARIBABIBA	10165	DF-2 EISKRIM MR FREEZE	42601001	30/11/2013	65121	CESTA BASICA	CAPITALIZED		13201003.00	525,6
1	1004	CELULA ARIBABIBA	10573	DR-5 TOKAIA	42601001	30/11/2013	65121	CESTA BASICA	CAPITALIZED		13201003.00	525,6
1	1006	CELULA APOIO	10920	CONTEUDO	42601001	30/11/2013	65121	CESTA BASICA	CAPITALIZED		13201003.00	525,6
1	1004	CELULA ARIBABIBA	10576	DR-8 BAT HATARI	42601001	30/11/2013	65121	CESTA BASICA	CAPITALIZED		13201003.00	525,6
1	1004	CELULA ARIBABIBA	10571	DR-2 ELEKTRON	42601001	30/11/2013	65121	CESTA BASICA	CAPITALIZED		13201003.00	525,6
1	1004	CELULA ARIBABIBA	10574	DR-9 DISMONTI	42601001	30/11/2013	65121	CESTA BASICA	CAPITALIZED		13201003.00	525,6
1	1004	CELULA ARIBABIBA	10164	DF-1 HOPI HERO HANGO	42601001	30/11/2013	65121	CESTA BASICA	CAPITALIZED		13201003.00	525,6
1	1004	CELULA ARIBABIBA	10560	DR-1 KATAPUL	42601001	30/11/2013	65121	CESTA BASICA	CAPITALIZED		13201003.00	525,6
1	1004	CELULA ARIBABIBA	10167	DF-4 HOPI HERO DOG	42601001	30/11/2013	65121	CESTA BASICA	CAPITALIZED		13201003.00	525,6
1	1004	CELULA ARIBABIBA	10572	DR-4 TRUKES DI PINGUIM	42601001	30/11/2013	65121	CESTA BASICA	CAPITALIZED		13201003.00	525,6
1	1004	CELULA ARIBABIBA	10362	DM-3 HERO SHOPI	42601001	30/11/2013	65122	ASSISTENCIA MEDICA	CAPITALIZED		13201003.00	1.617,45
1	1004	CELULA ARIBABIBA	10274	DG-15 ENIGMA CHARADA	42601001	30/11/2013	65122	ASSISTENCIA MEDICA	CAPITALIZED		13201003.00	1.617,45
1	1004	CELULA ARIBABIBA	10764	DV01 VIAS ARIBABIBA	42601001	30/11/2013	65122	ASSISTENCIA MEDICA	CAPITALIZED		13201003.00	1.617,45
1	1004	CELULA ARIBABIBA	10767	DV01 ENKONTRI DI HEROIS	42601001	30/11/2013	65122	ASSISTENCIA MEDICA	CAPITALIZED		13201003.00	1.617,45
1	1004	CELULA ARIBABIBA	10165	DF-2 EISKRIM MR FREEZE	42601001	30/11/2013	65122	ASSISTENCIA MEDICA	CAPITALIZED		13201003.00	1.617,45
1	1004	CELULA ARIBABIBA	10573	DR-5 TOKAIA	42601001	30/11/2013	65122	ASSISTENCIA MEDICA	CAPITALIZED		13201003.00	1.617,45
1	1006	CELULA APOIO	10920	CONTEUDO	42601001	30/11/2013	65122	ASSISTENCIA MEDICA	CAPITALIZED		13201003.00	1.617,45
1	1004	CELULA ARIBABIBA	10576	DR-8 BAT HATARI	42601001	30/11/2013	65122	ASSISTENCIA MEDICA	CAPITALIZED		13201003.00	1.617,45
1	1004	CELULA ARIBABIBA	10571	DR-2 ELEKTRON	42601001	30/11/2013	65122	ASSISTENCIA MEDICA	CAPITALIZED		13201003.00	1.617,45
1	1004	CELULA ARIBABIBA	10574	DR-9 DISMONTI	42601001	30/11/2013	65122	ASSISTENCIA MEDICA	CAPITALIZED		13201003.00	1.617,45
1	1004	CELULA ARIBABIBA	10164	DF-1 HOPI HERO HANGO	42601001	30/11/2013	65122	ASSISTENCIA MEDICA	CAPITALIZED		13201003.00	1.617,45
1	1004	CELULA ARIBABIBA	10560	DR-1 KATAPUL	42601001	30/11/2013	65122	ASSISTENCIA MEDICA	CAPITALIZED		13201003.00	1.617,45
1	1004	CELULA ARIBABIBA	10167	DF-4 HOPI HERO DOG	42601001	30/11/2013	65122	ASSISTENCIA MEDICA	CAPITALIZED		13201003.00	1.617,45
1	1004	CELULA ARIBABIBA	10572	DR-4 TRUKES DI PINGUIM	42601001	30/11/2013	65122	ASSISTENCIA MEDICA	CAPITALIZED		13201003.00	1.617,45
1	1004	CELULA ARIBABIBA	10362	DM-3 HERO SHOPI	42601001	30/11/2013	65123	VALE TRANSPORTE	CAPITALIZED		13201003.00	1.665,14
1	1004	CELULA ARIBABIBA	10274	DG-15 ENIGMA CHARADA	42601001	30/11/2013	65123	VALE TRANSPORTE	CAPITALIZED		13201003.00	1.665,14
1	1004	CELULA ARIBABIBA	10764	DV01 VIAS ARIBABIBA	42601001	30/11/2013	65123	VALE TRANSPORTE	CAPITALIZED		13201003.00	1.665,14
1	1004	CELULA ARIBABIBA	10767	DV01 ENKONTRI DI HEROIS	42601001	30/11/2013	65123	VALE TRANSPORTE	CAPITALIZED		13201003.00	1.665,14
1	1004	CELULA ARIBABIBA	10165	DF-2 EISKRIM MR FREEZE	42601001	30/11/2013	65123	VALE TRANSPORTE	CAPITALIZED		13201003.00	1.665,14
1	1004	CELULA ARIBABIBA	10573	DR-5 TOKAIA	42601001	30/11/2013	65123	VALE TRANSPORTE	CAPITALIZED		13201003.00	1.665,14
1	1006	CELULA APOIO	10920	CONTEUDO	42601001	30/11/2013	65123	VALE TRANSPORTE	CAPITALIZED		13201003.00	1.665,14
1	1004	CELULA ARIBABIBA	10576	DR-8 BAT HATARI	42601001	30/11/2013	65123	VALE TRANSPORTE	CAPITALIZED		13201003.00	1.665,14
1	1004	CELULA ARIBABIBA	10571	DR-2 ELEKTRON	42601001	30/11/2013	65123	VALE TRANSPORTE	CAPITALIZED		13201003.00	1.665,14
1	1004	CELULA ARIBABIBA	10574	DR-9 DISMONTI	42601001	30/11/2013	65123	VALE TRANSPORTE	CAPITALIZED		13201003.00	1.665,14
1	1004	CELULA ARIBABIBA	10164	DF-1 HOPI HERO HANGO	42601001	30/11/2013	65123	VALE TRANSPORTE	CAPITALIZED		13201003.00	1.665,14
1	1004	CELULA ARIBABIBA	10560	DR-1 KATAPUL	42601001	30/11/2013	65123	VALE TRANSPORTE	CAPITALIZED		13201003.00	1.665,14
1	1004	CELULA ARIBABIBA	10167	DF-4 HOPI HERO DOG	42601001	30/11/2013	65123	VALE TRANSPORTE	CAPITALIZED		13201003.00	1.665,14
1	1004	CELULA ARIBABIBA	10572	DR-4 TRUKES DI PINGUIM	42601001	30/11/2013	65123	VALE TRANSPORTE	CAPITALIZED		13201003.00	1.665,14
1	1006	CELULA APOIO	10807	GF04 OMC MANUTENÇÃO	42601001	31/12/2012	65226	HD SATA 500GB SEAGATE	CAPITALIZED		13201010.00	260
1	1004	CELULA ARIBABIBA	10764	DV01 VIAS ARIBABIBA	42601001	30/11/2013	65246	GRADES	CAPITALIZED		13201003.00	3.738,00
1	1006	CELULA APOIO	10920	CONTEUDO	42601001	30/11/2013	65247	SERVICOS DE TRANSPORTE P/ MKT/CONTEUD	CAPITALIZED		13201003.00	315,08
1	1004	CELULA ARIBABIBA	10164	DF-1 HOPI HERO HANGO	42601001	30/11/2013	65248	ROLO LA 15CM HOBBY C CABO EPOXI 250-15	CAPITALIZED		13201003.00	39,5
1	1004	CELULA ARIBABIBA	10164	DF-1 HOPI HERO HANGO	42601001	30/11/2013	65249	ROLO LA 09CM HOBBY C CABO EPOXI 250-09	CAPITALIZED		13201003.00	29,5
1	1004	CELULA ARIBABIBA	10164	DF-1 HOPI HERO HANGO	42601001	30/11/2013	65250	ROLO DE VELUDO ATLAS 05CM C CABO 329.5	CAPITALIZED		13201003.00	21,25
1	1004	CELULA ARIBABIBA	10164	DF-1 HOPI HERO HANGO	42601001	30/11/2013	65251	COLORACAO BASE CORAL WARN GRAY 3C	CAPITALIZED		13201003.00	45
1	1004	CELULA ARIBABIBA	10164	DF-1 HOPI HERO HANGO	42601001	30/11/2013	65252	BASE ACRIL SEMI CORALP BASE P 1077.990	CAPITALIZED		13201003.00	240
1	1004	CELULA ARIBABIBA	10363	DM-2 PLANETA DIARIO	42601001	30/11/2013	65253	VINIL ADES	CAPITALIZED		13201003.00	850
1	1004	CELULA ARIBABIBA	10573	DR-5 TOKAIA	42601001	30/11/2013	65254	REEMBOLSO REFERENTE A TINTAS UTILIZADA	CAPITALIZED		13201003.00	1.189,00
1	1004	CELULA ARIBABIBA	10164	DF-1 HOPI HERO HANGO	42601001	30/11/2013	65255	FITA CREPE NORTON 48x50M	CAPITALIZED		13201003.00	150
1	1004	CELULA ARIBABIBA	10164	DF-1 HOPI HERO HANGO	42601001	30/11/2013	65256	MASSA ACRILICA METALA BC	CAPITALIZED		13201003.00	1.638,00
1	1004	CELULA ARIBABIBA	10164	DF-1 HOPI HERO HANGO	42601001	30/11/2013	65257	LIXA PARA MASSA 230U- P- 150	CAPITALIZED		13201003.00	210
1	1004	CELULA ARIBABIBA	10764	DV01 VIAS ARIBABIBA	42601001	30/11/2013	65258	TINTA PISO CIM HOBBY PRETO	CAPITALIZED		13201003.00	471,6
1	1004	CELULA ARIBABIBA	10764	DV01 VIAS ARIBABIBA	42601001	30/11/2013	65259	SERVICO DE MAO DE OBRA DE OFICIAL DE ELE	CAPITALIZED		13201003.00	28.490,00
1	1004	CELULA ARIBABIBA	10764	DV01 VIAS ARIBABIBA	42601001	30/11/2013	65260	SERVICO DE MAO DE OBRA DE OFICIAL DE ELE	CAPITALIZED		13201003.00	10.465,00
1	1004	CELULA ARIBABIBA	10567	DR-10 HADIKALI	42601001	30/11/2013	65261	BUCHA POLIURETANO VERMELHO DUREZA 95	CAPITALIZED		13201003.00	583
1	1004	CELULA ARIBABIBA	10164	DF-1 HOPI HERO HANGO	42601001	30/11/2013	65262	FITA TELADA PARA ACABAMENTO C/ 90M	CAPITALIZED		13201003.00	178,3
1	1004	CELULA ARIBABIBA	10362	DM-3 HERO SHOPI	42601001	30/11/2013	65263	ADESIVO PORTA DE VIDRO LIGA DA JUSTICA S	CAPITALIZED		13201003.00	72
1	1004	CELULA ARIBABIBA	10362	DM-3 HERO SHOPI	42601001	30/11/2013	65264	SERVICO DE PINTURA DA FACHADA DOS PRED	CAPITALIZED		13201003.00	67.500,00
1	1004	CELULA ARIBABIBA	10573	DR-5 TOKAIA	42601001	30/11/2013	65265	SERVICO DE USINAGEM DE BUCHAS,PARAFUS	CAPITALIZED		13201006.00	1.150,00
1	1004	CELULA ARIBABIBA	10560	DR-1 KATAPUL	42601001	30/11/2013	65266	SERVICO DE USINAGEM EM ACOPLAMENTO	CAPITALIZED		13201006.00	190
1	1004	CELULA ARIBABIBA	10560	DR-1 KATAPUL	42601001	30/11/2013	65267	SERVICO DE USINAGEM EM ACOPLAMENTO	CAPITALIZED		13201006.00	190
1	1004	CELULA ARIBABIBA	10560	DR-1 KATAPUL	42601001	30/11/2013	65268	SERVICO DE USINAGEM DE BUCHAS,PARAFUS	CAPITALIZED		13201006.00	710
1	1004	CELULA ARIBABIBA	10560	DR-1 KATAPUL	42601001	30/11/2013	65269	SERVICO DE USINAGEM EM ACOPLAMENTO	CAPITALIZED		13201006.00	790
1	1004	CELULA ARIBABIBA	10571	DR-2 ELEKTRON	42601001	30/11/2013	65270	SERVICO DE USINAGEM EM ACOPLAMENTO	CAPITALIZED		13201006.00	225
1	1004	CELULA ARIBABIBA	10560	DR-1 KATAPUL	42601001	30/11/2013	65271	SERVICO DE USINAGEM DE BUCHAS,PARAFUS	CAPITALIZED		13201006.00	1.554,00
1	1004	CELULA ARIBABIBA	10560	DR-1 KATAPUL	42601001	30/11/2013	65272	SERVICO DE USINAGEM DE BUCHAS,PARAFUS	CAPITALIZED		13201006.00	1.855,00
1	1004	CELULA ARIBABIBA	10560	DR-1 KATAPUL	42601001	30/11/2013	65273	SERVICO DE USINAGEM DE BUCHAS,PARAFUS	CAPITALIZED		13201006.00	4.550,00
1	1004	CELULA ARIBABIBA	10560	DR-1 KATAPUL	42601001	30/11/2013	65274	SERVICO DE USINAGEM DE BUCHAS,PARAFUS	CAPITALIZED		13201006.00	460
1	1004	CELULA ARIBABIBA	10573	DR-5 TOKAIA	42601001	30/11/2013	65275	SERVICO DE USINAGEM DE BUCHAS,PARAFUS	CAPITALIZED		13201006.00	68,5
1	1004	CELULA ARIBABIBA	10576	DR-8 BAT HATARI	42601001	30/11/2013	65276	SERVICO DE USINAGEM DE BUCHAS,PARAFUS	CAPITALIZED		13201006.00	253
1	1004	CELULA ARIBABIBA	10573	DR-5 TOKAIA	42601001	30/11/2013	65277	SERVICO DE USINAGEM DE BUCHAS,PARAFUS	CAPITALIZED		13201006.00	1.150,00
1	1004	CELULA ARIBABIBA	10560	DR-1 KATAPUL	42601001	30/11/2013	65278	SERVICO DE USINAGEM DE BUCHAS,PARAFUS	CAPITALIZED		13201006.00	700
1	1004	CELULA ARIBABIBA	10560	DR-1 KATAPUL	42601001	30/11/2013	65279	SERVICO DE USINAGEM EM ACOPLAMENTO	CAPITALIZED		13201006.00	790
1	1004	CELULA ARIBABIBA	10571	DR-2 ELEKTRON	42601001	30/11/2013	65280	SERVICO DE USINAGEM EM ACOPLAMENTO	CAPITALIZED		13201006.00	225
1	1004	CELULA ARIBABIBA	10560	DR-1 KATAPUL	42601001	30/11/2013	65281	PEDRA ORNAMENTAL TIPO SEIXO 1PARA JARD	CAPITALIZED		13201003.00	1.570,80
1	1004	CELULA ARIBABIBA	10560	DR-1 KATAPUL	42601001	30/11/2013	65282	PEDRA ORNAMENTAL TIPO SEIXO 1 PARA JAR	CAPITALIZED		13201003.00	1.570,80
1	1004	CELULA ARIBABIBA	10164	DF-1 HOPI HERO HANGO	42601001	30/11/2013	65283	DILUENTE PARA TINTAS - SUMACRIL CODIGO	CAPITALIZED		13201003.00	489,00
1	1004	CELULA ARIBABIBA	10164	DF-1 HOPI HERO HANGO	42601001	30/11/2013	65284	GALAO (3,6L)TINTA POLANE 234 POLIURETA	CAPITALIZED		13201003.00	1.190,00
1	1004	CELULA ARIBABIBA	10764	DV01 VIAS ARIBABIBA	42601001	30/11/2013	65285	SELANTE (BASE SOLVENTE) INCOLOR FOSCO P	CAPITALIZED		13201003.00	11.250,00

fls. 98877

Este documento é cópia do original, assinado digitalmente por CAMILA APARECIDA DIAS LIMA e Tribunal de Justica do Estado de Sao Paulo, protocolado em 01/03/2019 às 20:56 , sob o número WJMJ19700530940.
Para conferir o original, acesse o site https://esaj.tjsp.jus.br/pastadigital/pg/abrirConferenciaDocumento.do, informe o processo 1002265-62.2016.8.26.0659 e código 4488B7B.

1	1004	CELULA ARIBABIBA	10764	DV01 VIAS ARIBABIBA	42601001	30/11/2013	65286	SELANTE (BASE SOLVENTE) INCOLOR FOSCO P	CAPITALIZED		13201003.00	5.250,00
1	1004	CELULA ARIBABIBA	10764	DV01 VIAS ARIBABIBA	42601001	30/11/2013	65287	SELANTE (BASE SOLVENTE) INCOLOR FOSCO P	CAPITALIZED		13201003.00	12.250,00
1	1004	CELULA ARIBABIBA	10764	DV01 VIAS ARIBABIBA	42601001	30/11/2013	65288	SELANTE (BASE SOLVENTE) INCOLOR FOSCO P	CAPITALIZED		13201003.00	19.500,00
1	1004	CELULA ARIBABIBA	10571	DR-2 ELEKTRON	42601001	30/11/2013	65289	TINTA PU2 E END PU	CAPITALIZED		13201003.00	6.350,00
1	1004	CELULA ARIBABIBA	10767	DV01 ENKONTRI DI HEROIS	42601001	30/11/2013	65290	REVEST ACO ZINE	CAPITALIZED		13201003.00	3.300,00
1	1004	CELULA ARIBABIBA	10274	DG-15 ENIGMA CHARADA	42601001	30/11/2013	65291	REVEST ACO ZINE	CAPITALIZED		13201003.00	1.100,00
1	1004	CELULA ARIBABIBA	10560	DR-1 KATAPUL	42601001	30/11/2013	65292	ESTR MET 2	CAPITALIZED		13201003.00	750
1	1004	CELULA ARIBABIBA	10567	DR-10 HADIKALI	42601001	30/11/2013	65293	MDF 3 E END PU	CAPITALIZED		13201003.00	640
1	1004	CELULA ARIBABIBA	10560	DR-1 KATAPUL	42601001	30/11/2013	65294	ACM 5 E ESTRUT MET 1	CAPITALIZED		13201003.00	4.500,00
1	1004	CELULA ARIBABIBA	10573	DR-5 TOKAIA	42601001	30/11/2013	65295	END PU	CAPITALIZED		13201003.00	305
1	1004	CELULA ARIBABIBA	10363	DM-2 PLANETA DIARIO	42601001	30/11/2013	65296	VINIL ADES	CAPITALIZED		13201003.00	2.800,00
1	1004	CELULA ARIBABIBA	10362	DM-3 HERO SHOPI	42601001	30/11/2013	65297	MDF 3	CAPITALIZED		13201003.00	2.300,00
1	1004	CELULA ARIBABIBA	10164	DF-1 HOPI HERO HANGO	42601001	30/11/2013	65298	REVESTIMENTO EPOXI	CAPITALIZED		13201003.00	54.400,00
1	1004	CELULA ARIBABIBA	10164	DF-1 HOPI HERO HANGO	42601001	30/11/2013	65299	SERVICO DE REVESTIMENTO EPOXI	CAPITALIZED		13201003.00	13.600,00
1	1004	CELULA ARIBABIBA	10165	DF-2 EISKRIM MR FREEZE	42601001	30/11/2013	65300	COLHER DE SOBREMESA INOX MALIBU - TRAN	CAPITALIZED		13201007.00	672
1	1004	CELULA ARIBABIBA	10362	DM-3 HERO SHOPI	42601001	30/11/2013	65301	CESTA PLASTICA 13 LITROS EM POLIETILENO 4	CAPITALIZED		13201003.00	1.750,00
1	1004	CELULA ARIBABIBA	10760	DB01 BANHEIROS	42601001	30/11/2013	65302	LUMINARIA ELETRICA NAO ESTOCAVEL	CAPITALIZED		13201003.00	210
1	1004	CELULA ARIBABIBA	10764	DV01 VIAS ARIBABIBA	42601001	30/11/2013	65303	REATOR ELETRICO NAO ESTOCAVEL	CAPITALIZED		13201003.00	1.456,00
1	1004	CELULA ARIBABIBA	10764	DV01 VIAS ARIBABIBA	42601001	30/11/2013	65304	SOQUETE ELETRICO NAO ESTOCAVEL	CAPITALIZED		13201003.00	234
1	1004	CELULA ARIBABIBA	10764	DV01 VIAS ARIBABIBA	42601001	30/11/2013	65305	TAMPA PARA CONDULETE NAO ESTOCAVEL	CAPITALIZED		13201003.00	[illegible]
1	1004	CELULA ARIBABIBA	10764	DV01 VIAS ARIBABIBA	42601001	30/11/2013	65306	CONDUITE ELETRICO NAO ESTOCAVEL	CAPITALIZED		13201003.00	640
1	1004	CELULA ARIBABIBA	10764	DV01 VIAS ARIBABIBA	42601001	30/11/2013	65307	LUMINARIA ELETRICA NAO ESTOCAVEL	CAPITALIZED		13201003.00	4.982,00
1	1004	CELULA ARIBABIBA	10764	DV01 VIAS ARIBABIBA	42601001	30/11/2013	65308	CONECTOR ELETRICO NAO ESTOCAVEL	CAPITALIZED		13201003.00	2.112,50
1	1004	CELULA ARIBABIBA	10764	DV01 VIAS ARIBABIBA	42601001	30/11/2013	65309	TERMINAL ELETRICO NAO ESTOCAVEL	CAPITALIZED		13201003.00	777
1	1004	CELULA ARIBABIBA	10764	DV01 VIAS ARIBABIBA	42601001	30/11/2013	65310	FIO ELETRICO NAO ESTOCAVEL	CAPITALIZED		13201003.00	1.068,00
1	1004	CELULA ARIBABIBA	10764	DV01 VIAS ARIBABIBA	42601001	30/11/2013	65311	CABO ELETRICO NAO ESTOCAVEL	CAPITALIZED		13201003.00	3.560,00
1	1004	CELULA ARIBABIBA	10764	DV01 VIAS ARIBABIBA	42601001	30/11/2013	65312	CAIXA PLASTICA PARA ELETRICA NAO ESTOCA	CAPITALIZED		13201003.00	960
1	1004	CELULA ARIBABIBA	10764	DV01 VIAS ARIBABIBA	42601001	30/11/2013	65313	LAMPADA 220VAC NAO ESTOCAVEL	CAPITALIZED		13201003.00	3.580,00
1	1004	CELULA ARIBABIBA	10760	DB01 BANHEIROS	42601001	30/11/2013	65314	REATOR ELETRICO NAO ESTOCAVEL	CAPITALIZED		13201003.00	625,08
1	1004	CELULA ARIBABIBA	10760	DB01 BANHEIROS	42601001	30/11/2013	65315	LAMPADA 220VAC NAO ESTOCAVEL	CAPITALIZED		13201003.00	1.358,00
1	1004	CELULA ARIBABIBA	10760	DB01 BANHEIROS	42601001	30/11/2013	65316	REATOR V MET USO EXT 250W AFP REV226A(	CAPITALIZED		13201003.00	924
1	1004	CELULA ARIBABIBA	10760	DB01 BANHEIROS	42601001	30/11/2013	65317	FIO ELETRICO NAO ESTOCAVEL	CAPITALIZED		13201003.00	1.170,00
1	1004	CELULA ARIBABIBA	10567	DR-10 HADIKALI	42601001	30/11/2013	65318	CONEXAO PARA CONDULETE NAO ESTOCAVEL	CAPITALIZED		13201003.00	232,5
1	1004	CELULA ARIBABIBA	10567	DR-10 HADIKALI	42601001	30/11/2013	65319	LUMINARIA ELETRICA NAO ESTOCAVEL	CAPITALIZED		13201003.00	393,5
1	1004	CELULA ARIBABIBA	10567	DR-10 HADIKALI	42601001	30/11/2013	65320	ESPELHO PLASTICO USO ELETRICA NAO ESTO(	CAPITALIZED		13201003.00	93,5
1	1004	CELULA ARIBABIBA	10567	DR-10 HADIKALI	42601001	30/11/2013	65321	CONECTOR ELETRICO NAO ESTOCAVEL	CAPITALIZED		13201003.00	1.024,00
1	1004	CELULA ARIBABIBA	10567	DR-10 HADIKALI	42601001	30/11/2013	65322	FIO ELETRICO NAO ESTOCAVEL	CAPITALIZED		13201003.00	1.310,00
1	1004	CELULA ARIBABIBA	10567	DR-10 HADIKALI	42601001	30/11/2013	65323	CAIXA PLASTICA PARA ELETRICA NAO ESTOCA	CAPITALIZED		13201003.00	384
1	1004	CELULA ARIBABIBA	10567	DR-10 HADIKALI	42601001	30/11/2013	65324	LAMPADA 220VAC NAO ESTOCAVEL	CAPITALIZED		13201003.00	720
1	1004	CELULA ARIBABIBA	10362	DM-3 HERO SHOPI	42601001	30/11/2013	65325	TERMINAL ELETRICO NAO ESTOCAVEL	CAPITALIZED		13201003.00	1.792,00
1	1004	CELULA ARIBABIBA	10362	DM-3 HERO SHOPI	42601001	30/11/2013	65326	CABO ELETRICO NAO ESTOCAVEL	CAPITALIZED		13201003.00	1.436,00
1	1004	CELULA ARIBABIBA	10362	DM-3 HERO SHOPI	42601001	30/11/2013	65327	CAIXA PLASTICA PARA ELETRICA NAO ESTOCA	CAPITALIZED		13201003.00	252
1	1004	CELULA ARIBABIBA	10362	DM-3 HERO SHOPI	42601001	30/11/2013	65328	CHAVE DE ACIONAMENTO ELETRICO NAO EST	CAPITALIZED		13201003.00	627,9
1	1004	CELULA ARIBABIBA	10362	DM-3 HERO SHOPI	42601001	30/11/2013	65329	TAMPA PARA CONDULETE NAO ESTOCAVEL	CAPITALIZED		13201003.00	33,4
1	1004	CELULA ARIBABIBA	10362	DM-3 HERO SHOPI	42601001	30/11/2013	65330	LAMPADA 220VAC NAO ESTOCAVEL	CAPITALIZED		13201003.00	756
1	1004	CELULA ARIBABIBA	10363	DM-2 PLANETA DIARIO	42601001	30/11/2013	65331	REATOR ELETRICO NAO ESTOCAVEL	CAPITALIZED		13201003.00	2.912,00
1	1004	CELULA ARIBABIBA	10363	DM-2 PLANETA DIARIO	42601001	30/11/2013	65332	TERMINAL ELETRICO NAO ESTOCAVEL	CAPITALIZED		13201003.00	628
1	1004	CELULA ARIBABIBA	10363	DM-2 PLANETA DIARIO	42601001	30/11/2013	65333	CABO ELETRICO NAO ESTOCAVEL	CAPITALIZED		13201003.00	1.236,00
1	1004	CELULA ARIBABIBA	10363	DM-2 PLANETA DIARIO	42601001	30/11/2013	65334	CAIXA PLASTICA PARA ELETRICA NAO ESTOCA	CAPITALIZED		13201003.00	128
1	1004	CELULA ARIBABIBA	10363	DM-2 PLANETA DIARIO	42601001	30/11/2013	65335	CHAVE DE ACIONAMENTO ELETRICO NAO EST	CAPITALIZED		13201003.00	983,08
1	1004	CELULA ARIBABIBA	10363	DM-2 PLANETA DIARIO	42601001	30/11/2013	65336	TAMPA PARA CONDULETE NAO ESTOCAVEL	CAPITALIZED		13201003.00	39,6
1	1004	CELULA ARIBABIBA	10363	DM-2 PLANETA DIARIO	42601001	30/11/2013	65337	LAMPADA 220VAC NAO ESTOCAVEL	CAPITALIZED		13201003.00	1.779,00
1	1004	CELULA ARIBABIBA	10576	DR-8 BAT HATARI	42601001	30/11/2013	65338	SERVICO DE MAO DE OBRA DE SERRALHEIRO	CAPITALIZED		13201003.00	1.637,00
1	1004	CELULA ARIBABIBA	10573	DR-5 TOKAIA	42601001	30/11/2013	65339	SERVICO DE MANUTENCAO EM 8 CONVERSOR	CAPITALIZED		13201006.00	33.108,00
1	1004	CELULA ARIBABIBA	10164	DF-1 HOPI HERO HANGO	42601001	30/11/2013	65340	SERVICO DE PINTURA ELETROSTATICA E JATO	CAPITALIZED		13201003.00	9.208,00
1	1004	CELULA ARIBABIBA	10164	DF-1 HOPI HERO HANGO	42601001	30/11/2013	65341	SERVICO DE REFORMA EM CADEIRAS	CAPITALIZED		13201007.00	11.075,00
1	1004	CELULA ARIBABIBA	10164	DF-1 HOPI HERO HANGO	42601001	30/11/2013	65342	SERVICO DE REFORMA EM CADEIRAS COM AP	CAPITALIZED		13201007.00	7.480,00
1	1004	CELULA ARIBABIBA	10576	DR-8 BAT HATARI	42601001	30/11/2013	65343	SERVICO DE RECUPERACAO EM MOTOR	CAPITALIZED		13201006.00	163,09
1	1004	CELULA ARIBABIBA	10576	DR-8 BAT HATARI	42601001	30/11/2013	65344	ROLAMENTO 6201ZZC3/ ANEL MOD63 E KIT P	CAPITALIZED		13201001.00	24,21
1	1004	CELULA ARIBABIBA	10573	DR-5 TOKAIA	42601001	30/11/2013	65345	SERVICO DE REJUVENESCIMENTO EM MOTOR	CAPITALIZED		13201006.00	16.150,00
1	1004	CELULA ARIBABIBA	10560	DR-1 KATAPUL	42601001	30/11/2013	65346	MANOMETRO GP 1000WIKA COD 4612 ROSC/	CAPITALIZED		13201003.00	319
1	1004	CELULA ARIBABIBA	10573	DR-5 TOKAIA	42601001	30/11/2013	65347	VALVULA DIRECIONAL SOLENOIDE 3 2 VIAS TE	CAPITALIZED		13201001.00	798,5
1	1004	CELULA ARIBABIBA	10573	DR-5 TOKAIA	42601001	30/11/2013	65348	BOMBA HIDRAULICA DE ENGRENAGEM VIVOL	CAPITALIZED		13201006.00	915
1	1004	CELULA ARIBABIBA	10560	DR-1 KATAPUL	42601001	30/11/2013	65349	SERVICO DE RECUPERACAO EM MOTOR	CAPITALIZED		13201006.00	1.550,00
1	1005	CELULA INFANTASIA	10590	ER-2 GIRANDA DI MUSIK	42601001	30/11/2013	65350	SERVICO - MAO DE OBRA SOLDADOR QUALIFI	CAPITALIZED		13201003.00	650
1	1004	CELULA ARIBABIBA	10576	DR-8 BAT HATARI	42601001	30/11/2013	65351	SERVICO - MAO DE OBRA SOLDADOR QUALIFI	CAPITALIZED		13201003.00	620
1	1004	CELULA ARIBABIBA	10560	DR-1 KATAPUL	42601001	30/11/2013	65352	SERVICO - MAO DE OBRA SOLDADOR QUALIFI	CAPITALIZED		13201003.00	300
1	1004	CELULA ARIBABIBA	10572	DR-4 TRUKES DI PINGUIM	42601001	30/11/2013	65353	SERVICO - MAO DE OBRA SOLDADOR QUALIFI	CAPITALIZED		13201003.00	201,5
1	1004	CELULA ARIBABIBA	10576	DR-8 BAT HATARI	42601001	30/11/2013	65354	SERVICO - MAO DE OBRA SOLDADOR QUALIFI	CAPITALIZED		13201003.00	201,5
1	1004	CELULA ARIBABIBA	10567	DR-10 HADIKALI	42601001	30/11/2013	65355	MONTANTESEM TUBO DE FERRO GALVANIZA	CAPITALIZED		13201003.00	2.000,00
1	1004	CELULA ARIBABIBA	10567	DR-10 HADIKALI	42601001	30/11/2013	65356	ARAME LISO GALVANIZADO FIO 12BWG	CAPITALIZED		13201003.00	170
1	1004	CELULA ARIBABIBA	10567	DR-10 HADIKALI	42601001	30/11/2013	65357	TELA ALAMBRADO REV EM PVC VERDE MALH	CAPITALIZED		13201003.00	4.000,00
1	1004	CELULA ARIBABIBA	10164	DF-1 HOPI HERO HANGO	42601001	30/11/2013	65358	SERVICO DE PLATAFORMA ARTICULADA MAR(	CAPITALIZED		13201003.00	10.004,00
1	1006	CELULA APOIO	10920	CONTEUDO	42601001	30/11/2013	65372	REEMBOLSO DE DESPESA	CAPITALIZED		13201003.00	[illegible]
1	1006	CELULA APOIO	10920	CONTEUDO	42601001	30/11/2013	65373	REEMBOLSO DE DESPESA	CAPITALIZED		13201003.00	113
1	1004	CELULA ARIBABIBA	10164	DF-1 HOPI HERO HANGO	42601001	30/11/2013	65374	REEMBOLSO DE DESPESA	CAPITALIZED		13201003.00	1.082,05
1	1004	CELULA ARIBABIBA	10576	DR-8 BAT HATARI	42601001	30/11/2013	65392	RODA SEGURANCA DIA. EXT 85MM D	CAPITALIZED		13201001.00	106,86
1	1004	CELULA ARIBABIBA	10576	DR-8 BAT HATARI	42601001	30/11/2013	65393	RODA PARA BILLY BILLY DIAMETRO	CAPITALIZED		13201001.00	185,81
1	1004	CELULA ARIBABIBA	10576	DR-8 BAT HATARI	42601001	30/11/2013	65394	ROLAMENTO HR 32007 XJ	CAPITALIZED		13201001.00	239,63
1	1004	CELULA ARIBABIBA	10576	DR-8 BAT HATARI	42601001	30/11/2013	65395	RODA CARGA PARA BILLY BILLY DI	CAPITALIZED		13201001.00	999,24
1	1004	CELULA ARIBABIBA	10576	DR-8 BAT HATARI	42601001	30/11/2013	65396	ROLAMENTO HR 32007 XM	CAPITALIZED		13201001.00	1.140,80
1	1004	CELULA ARIBABIBA	10576	DR-8 BAT HATARI	42601001	30/11/2013	65397	RODA CARGA PARA BILLY BILLY DI	CAPITALIZED		13201001.00	1.719,48
1	1004	CELULA ARIBABIBA	10576	DR-8 BAT HATARI	42601001	30/11/2013	65398	ROLAMENTO 6304 ZZ	CAPITALIZED		13201001.00	3.016,00
1	1004	CELULA ARIBABIBA	10576	DR-8 BAT HATARI	42601001	30/11/2013	65399	PORCA SEXTAVADA M6 L. FISICA	CAPITALIZED		13201003.00	22
1	1004	CELULA ARIBABIBA	10576	DR-8 BAT HATARI	42601001	30/11/2013	65400	ARRUELA LISA M20 (ZINCADO)	CAPITALIZED		13201003.00	3,62
1	1004	CELULA ARIBABIBA	10576	DR-8 BAT HATARI	42601001	30/11/2013	65401	BROCA ACO RAPIDO 4.5MM	CAPITALIZED		13201003.00	9,84
1	1004	CELULA ARIBABIBA	10576	DR-8 BAT HATARI	42601001	30/11/2013	65402	BROCA ACO RAPIDO 6.0MM	CAPITALIZED		13201003.00	11,88
1	1004	CELULA ARIBABIBA	10576	DR-8 BAT HATARI	42601001	30/11/2013	65403	PORCA KM 9 SKF	CAPITALIZED		13201003.00	30
1	1004	CELULA ARIBABIBA	10576	DR-8 BAT HATARI	42601001	30/11/2013	65404	ROLAMENTO 6204 ZZ	CAPITALIZED		13201001.00	50,45
1	1004	CELULA ARIBABIBA	10576	DR-8 BAT HATARI	42601001	30/11/2013	65405	OLEO DESINGRIPANTE SPRAY WD 40	CAPITALIZED		13201003.00	79,65
1	1004	CELULA ARIBABIBA	10576	DR-8 BAT HATARI	42601001	30/11/2013	65406	ARRUELA M20 CONFORME DIN. 6916	CAPITALIZED		13201003.00	96,8
1	1004	CELULA ARIBABIBA	10576	DR-8 BAT HATARI	42601001	30/11/2013	65407	MAO DE OBRA SOLDADOR QUALIFICADO 6.G	CAPITALIZED		13201003.00	100
1	1004	CELULA ARIBABIBA	10576	DR-8 BAT HATARI	42601001	30/11/2013	65408	PARAFUSO SEXTAVADO 10.9 DIN 931 M20X1(	CAPITALIZED		13201003.00	196,24
1	1004	CELULA ARIBABIBA	10576	DR-8 BAT HATARI	42601001	30/11/2013	65409	ARRUELA LISA 8.8 DIAMETRO INTERNO 35MN	CAPITALIZED		13201003.00	1,98
1	1004	CELULA ARIBABIBA	10576	DR-8 BAT HATARI	42601001	30/11/2013	65410	FRETES / TRANSPORTES	CAPITALIZED		13201003.00	210,6
1	1004	CELULA ARIBABIBA	10576	DR-8 BAT HATARI	42601001	30/11/2013	65411	FRETES / TRANSPORTES	CAPITALIZED		13201003.00	289,4
1	1004	CELULA ARIBABIBA	10576	DR-8 BAT HATARI	42601001	30/11/2013	65412	ANEL EM ACO 1020 DIAMETRO INTERNO 20.5	CAPITALIZED		13201001.00	[illegible]
1	1004	CELULA ARIBABIBA	10576	DR-8 BAT HATARI	42601001	30/11/2013	65413	ANEL EM ACO 1020 DIAMETRO INTERNO 20.5	CAPITALIZED		13201001.00	[illegible]
1	1004	CELULA ARIBABIBA	10576	DR-8 BAT HATARI	42601001	30/11/2013	65414	ANEL EM ACO 1020 DIAMETRO INTERNO 20.5	CAPITALIZED		13201001.00	[illegible]
1	1004	CELULA ARIBABIBA	10576	DR-8 BAT HATARI	42601001	30/11/2013	65415	CONJUNTO DE CATRACAS COD: 2190	CAPITALIZED		13201003.00	344,48
1	1004	CELULA ARIBABIBA	10576	DR-8 BAT HATARI	42601001	30/11/2013	65416	ANEL EM ACO 1020 DIAMETRO INTERNO 20.5	CAPITALIZED		13201001.00	400
1	1004	CELULA ARIBABIBA	10576	DR-8 BAT HATARI	42601001	30/11/2013	65417	PORCA SEXTAVADA CASTELO M30 ZINCADA N	CAPITALIZED		13201003.00	448,7
1	1004	CELULA ARIBABIBA	10576	DR-8 BAT HATARI	42601001	30/11/2013	65418	ARRUELA LISA 8.8 DIAMETRO INTERNO 20MM	CAPITALIZED		13201003.00	585,3
1	1004	CELULA ARIBABIBA	10576	DR-8 BAT HATARI	42601001	30/11/2013	65419	CABO DE ACO ENGATE VAGOES CONFORME D	CAPITALIZED		13201001.00	680
1	1004	CELULA ARIBABIBA	10576	DR-8 BAT HATARI	42601001	30/11/2013	65420	SUPORTE DO ESTICADOR BILLI BILLI CONFORM	CAPITALIZED		13201003.00	820
1	1004	CELULA ARIBABIBA	10576	DR-8 BAT HATARI	42601001	30/11/2013	65421	ROTULA RADIAL GE 20 ES 2RS MARCA SKF NA	CAPITALIZED		13201001.00	1.025,60
1	1004	CELULA ARIBABIBA	10576	DR-8 BAT HATARI	42601001	30/11/2013	65422	SERVICO DE ENSAIO PARTICULA MAGNETICA	CAPITALIZED		13201003.00	1.500,00
1	1004	CELULA ARIBABIBA	10576	DR-8 BAT HATARI	42601001	30/11/2013	65423	SERVICO DE TESTE DE MAGNOFLUX COM TEC	CAPITALIZED		13201003.00	1.500,00
1	1004	CELULA ARIBABIBA	10576	DR-8 BAT HATARI	42601001	30/11/2013	65424	SERVICO DE RECUPERACAO MECANICA EM VA	CAPITALIZED		13201006.00	1.911,00
1	1004	CELULA ARIBABIBA	10576	DR-8 BAT HATARI	42601001	30/11/2013	65425	MAO DE OBRA SOLDADOR QUALIFICADO 6.G	CAPITALIZED		13201003.00	27.500,00
1	1004	CELULA ARIBABIBA	10576	DR-8 BAT HATARI	42601001	30/11/2013	65426	ARRUELA DE PRESSAO 8.8 M12 ZINCADA NAC	CAPITALIZED		13201003.00	1,12
1	1004	CELULA ARIBABIBA	10576	DR-8 BAT HATARI	42601001	30/11/2013	65427	PARAFUSO SEXTAVADO 8.8 DIN 933 M8X25M	CAPITALIZED		13201003.00	4,29
1	1004	CELULA ARIBABIBA	10576	DR-8 BAT HATARI	42601001	30/11/2013	65428	PARAFUSO SEXTAVADO 8.8 DIN 931 M12X25	CAPITALIZED		13201003.00	7,26
1	1004	CELULA ARIBABIBA	10576	DR-8 BAT HATARI	42601001	30/11/2013	65429	ANEL ELASTICO PARA FURO DIN 472 D 35MM	CAPITALIZED		13201003.00	7,92
1	1004	CELULA ARIBABIBA	10576	DR-8 BAT HATARI	42601001	30/11/2013	65430	ANEL ELASTICO PARA FURO DIN 472 D 62MM	CAPITALIZED		13201003.00	33
1	1004	CELULA ARIBABIBA	10576	DR-8 BAT HATARI	42601001	31/12/2012	65431	PARAFUSO SEXTAVADO 8.8 DIN 931 M20X70I	CIP		13201900.00	
1	1004	CELULA ARIBABIBA	10576	DR-8 BAT HATARI	42601001	30/11/2013	65432	PARAFUSO SEXTAVADO 8.8 DIN 931 M20X70I	CAPITALIZED		13201003.00	33,79
1	1004	CELULA ARIBABIBA	10576	DR-8 BAT HATARI	42601001	30/11/2013	65433	ANEL EM ACO 1020 DIAMETRO INTERNO 55M	CAPITALIZED		13201003.00	[illegible]
1	1004	CELULA ARIBABIBA	10576	DR-8 BAT HATARI	42601001	30/11/2013	65434	PARAFUSO SEXTAVADO 10.9 DIN 931 M20X13	CAPITALIZED		13201003.00	55,44
1	1004	CELULA ARIBABIBA	10576	DR-8 BAT HATARI	42601001	30/11/2013	65435	VIRA MACHOS TIPO RETO COM CAPACIDADE	CAPITALIZED		13201001.00	58
1	1004	CELULA ARIBABIBA	10576	DR-8 BAT HATARI	42601001	30/11/2013	65436	PARAFUSO SEXTAVADO 10.9 DIN 931 M20X12	CAPITALIZED		13201003.00	59,4
1	1004	CELULA ARIBABIBA	10576	DR-8 BAT HATARI	42601001	30/11/2013	65437	ANEL EM ACO 1020 DIAMETRO INTERNO 21M	CAPITALIZED		13201001.00	[illegible]
1	1004	CELULA ARIBABIBA	10576	DR-8 BAT HATARI	42601001	30/11/2013	65438	ANEL EM ACO 1020 DIAMETRO INTERNO 20.5	CAPITALIZED		13201001.00	100
1	1004	CELULA ARIBABIBA	10764	DV01 VIAS ARIBABIBA	42601001	30/11/2013	65452	SERVICO EM CONSTRUCAO CIVIL - FORNECIM	CAPITALIZED		13201003.00	37.005,00
1	1004	CELULA ARIBABIBA	10164	DF-1 HOPI HERO HANGO	42601001	30/11/2013	65453	CANTONEIRA	CAPITALIZED		13201003.00	360
1	1004	CELULA ARIBABIBA	10576	DR-8 BAT HATARI	42601001	30/11/2013	65454	SERVICO DE REVISAO E CONSERTO EM BOMB	CAPITALIZED		13201006.00	1.249,14
1	1004	CELULA ARIBABIBA	10567	DR-10 HADIKALI	42601001	30/11/2013	65455	SERVICO DE MAO DE OBRA APLICADA EM CILI	CAPITALIZED		13201006.00	5.500,00

fls. 98878
Este documento é cópia do original, assinado digitalmente por CAMILA APARECIDA DIAS LIMA e Tribunal de Justica do Estado de Sao Paulo, protocolado em 01/03/2019 às 20:56, sob o número WJMJ19700533040.
Para conferir o original, acesse o site https://esaj.tjsp.jus.br/pastadigital/pg/abrirConferenciaDocumento.do, informe o processo 1002265-62.2016.8.26.0659 e código 4488B7B.

1	1004	CELULA ARIBABIBA	10576	DR-8 BAT HATARI	42601001	30/11/2013	65456	ARRUELA LISA 3/16 FERRO ZIN	CAPITALIZED		13201003.00	6
1	1004	CELULA ARIBABIBA	10576	DR-8 BAT HATARI	42601001	30/11/2013	65457	PORCA PARLOCK ALTA M5 V	CAPITALIZED		13201003.00	4
1	1004	CELULA ARIBABIBA	10576	DR-8 BAT HATARI	42601001	30/11/2013	65458	PORCA PARLOCK ALTA M8 P 1.25 V	CAPITALIZED		13201003.00	10
1	1004	CELULA ARIBABIBA	10560	DR-1 KATAPUL	42601001	30/11/2013	65459	ANEL ELASTICO I-30MM	CAPITALIZED		13201003.00	3
1	1004	CELULA ARIBABIBA	10560	DR-1 KATAPUL	42601001	30/11/2013	65460	ANEL ELASTICO I-30MM	CAPITALIZED		13201003.00	6
1	1004	CELULA ARIBABIBA	10560	DR-1 KATAPUL	42601001	30/11/2013	65461	REBITE POP 6x25 ALUMINIO	CAPITALIZED		13201003.00	22
1	1011	CELULA DAF	11109	INFORMÁTICA	42601002	31/01/2013	65462	LICANCA DE USO NOVA NFe MANAGER CCe P	CAPITALIZED		13401001.00	13.064,78
1	1004	CELULA ARIBABIBA	10363	DM-2 PLANETA DIARIO	42601001	30/11/2013	65463	POLICARBONATO CHAPA COMPACTA OPAL 4.	CAPITALIZED		13201003.00	1.644,44
1	1004	CELULA ARIBABIBA	10362	DM-3 HERO SHOPI	42601001	30/11/2013	65464	SERVICOS DE CONSULTORIA ESPECIALIZADA	CAPITALIZED		13201003.00	33.849,00
1	1004	CELULA ARIBABIBA	10274	DG-15 ENIGMA CHARADA	42601001	30/11/2013	65464	SERVICOS DE CONSULTORIA ESPECIALIZADA	CAPITALIZED		13201003.00	33.849,00
1	1004	CELULA ARIBABIBA	10764	DV01 VIAS ARIBABIBA	42601001	30/11/2013	65464	SERVICOS DE CONSULTORIA ESPECIALIZADA	CAPITALIZED		13201003.00	33.849,00
1	1004	CELULA ARIBABIBA	10767	DV01 ENKONTRI DI HEROIS	42601001	30/11/2013	65464	SERVICOS DE CONSULTORIA ESPECIALIZADA	CAPITALIZED		13201003.00	33.849,00
1	1004	CELULA ARIBABIBA	10165	DF-2 EISKRIM MR FREEZE	42601001	30/11/2013	65464	SERVICOS DE CONSULTORIA ESPECIALIZADA	CAPITALIZED		13201003.00	33.849,00
1	1004	CELULA ARIBABIBA	10573	DR-5 TOKAIA	42601001	30/11/2013	65464	SERVICOS DE CONSULTORIA ESPECIALIZADA	CAPITALIZED		13201003.00	33.849,00
1	1006	CELULA APOIO	10920	CONTEUDO	42601001	30/11/2013	65464	SERVICOS DE CONSULTORIA ESPECIALIZADA	CAPITALIZED		13201003.00	33.849,00
1	1004	CELULA ARIBABIBA	10576	DR-8 BAT HATARI	42601001	30/11/2013	65464	SERVICOS DE CONSULTORIA ESPECIALIZADA	CAPITALIZED		13201003.00	33.849,00
1	1004	CELULA ARIBABIBA	10571	DR-2 ELEKTRON	42601001	30/11/2013	65464	SERVICOS DE CONSULTORIA ESPECIALIZADA	CAPITALIZED		13201003.00	33.849,00
1	1004	CELULA ARIBABIBA	10574	DR-9 DISMONTI	42601001	30/11/2013	65464	SERVICOS DE CONSULTORIA ESPECIALIZADA	CAPITALIZED		13201003.00	33.849,00
1	1004	CELULA ARIBABIBA	10164	DF-1 HOPI HERO HANGO	42601001	30/11/2013	65464	SERVICOS DE CONSULTORIA ESPECIALIZADA	CAPITALIZED		13201003.00	33.849,00
1	1004	CELULA ARIBABIBA	10560	DR-1 KATAPUL	42601001	30/11/2013	65464	SERVICOS DE CONSULTORIA ESPECIALIZADA	CAPITALIZED		13201003.00	33.849,00
1	1004	CELULA ARIBABIBA	10167	DF-4 HOPI HERO DOG	42601001	30/11/2013	65464	SERVICOS DE CONSULTORIA ESPECIALIZADA	CAPITALIZED		13201003.00	33.849,00
1	1004	CELULA ARIBABIBA	10572	DR-4 TRUKES DI PINGUIM	42601001	30/11/2013	65464	SERVICOS DE CONSULTORIA ESPECIALIZADA	CAPITALIZED		13201003.00	33.849,00
1	1004	CELULA ARIBABIBA	10764	DV01 VIAS ARIBABIBA	42601001	30/11/2013	65465	BASE FIBRA PARA ESTATUAS	CAPITALIZED		13201003.00	1.775,00
1	1004	CELULA ARIBABIBA	10764	DV01 VIAS ARIBABIBA	42601001	30/11/2013	65466	SERVICO DE ELABORACAO DE PRE PROJETO A	CAPITALIZED		13201003.00	4.850,00
1	1001	CELULA WILD WEST	10500	AE-1 MINA DEL JOE	42601001	31/01/2013	65467	SERVICO INSTALACAO E MONTAGEM DE APAI	CAPITALIZED		13201003.00	1.800,00
1	1004	CELULA ARIBABIBA	10764	DV01 VIAS ARIBABIBA	42601001	30/11/2013	65468	TINTA PU LAZZUD AZUL RAL 5019	CAPITALIZED		13201003.00	656
1	1004	CELULA ARIBABIBA	10764	DV01 VIAS ARIBABIBA	42601001	30/11/2013	65469	TINTA METAL FOR LAZZU DOUR MOSELE 351(	CAPITALIZED		13201003.00	[illegible]
1	1004	CELULA ARIBABIBA	10764	DV01 VIAS ARIBABIBA	42601001	30/11/2013	65470	BASE ACRILICO FOSC CORALP BASE T 1057.99	CAPITALIZED		13201003.00	411
1	1004	CELULA ARIBABIBA	10764	DV01 VIAS ARIBABIBA	42601001	30/11/2013	65471	COLORACAO BASE CORAL AZUL BLAZER	CAPITALIZED		13201003.00	414
1	1004	CELULA ARIBABIBA	10764	DV01 VIAS ARIBABIBA	42601001	30/11/2013	65472	TINTA PISO CIM NOVACO PRETO	CAPITALIZED		13201003.00	1.379,00
1	1004	CELULA ARIBABIBA	10764	DV01 VIAS ARIBABIBA	42601001	30/11/2013	65473	SERVICO DE MAO DE OBRA ESPECIALIZADA SE	CAPITALIZED		13201003.00	11.519,20
1	1004	CELULA ARIBABIBA	10569	DR-13 EVOLUTION	42601001	31/01/2013	65474	GRADES COMPLEMENTO EVOLUTION	CAPITALIZED		13201003.00	6.900,00
1	1004	CELULA ARIBABIBA	10573	DR-5 TOKAIA	42601001	30/11/2013	65475	SERVICO DE MEDICAO PARA MAO DE OBRA D	CAPITALIZED		13201003.00	18.347,68
1	1002	CELULA KAMINDA MUNDI	10224	BG-5 GAMES DI KAMINDA	42601001	31/01/2013	65476	SERVICO DE MEDICAO PARA MAO DE OBRA D	CIP		13201900.00	0
1	1004	CELULA ARIBABIBA	10274	DG-15 ENIGMA CHARADA	42601001	30/11/2013	65477	SERVICO DE MEDICAO PARA MAO DE OBRA D	CAPITALIZED		13201003.00	55.665,57
1	1004	CELULA ARIBABIBA	10764	DV01 VIAS ARIBABIBA	42601001	30/11/2013	65478	SERVICO DE MEDICAO PARA MAO DE OBRA D	CAPITALIZED		13201003.00	102.371,48
1	1004	CELULA ARIBABIBA	10573	DR-5 TOKAIA	42601001	30/11/2013	65479	SERVICO - CONTRATACAO DE MAO DE OBRA I	CAPITALIZED		13201003.00	620
1	1004	CELULA ARIBABIBA	10573	DR-5 TOKAIA	42601001	30/11/2013	65480	SERVICO - CONTRATACAO DE MAO DE OBRA I	CAPITALIZED		13201003.00	[illegible]
1	1004	CELULA ARIBABIBA	10573	DR-5 TOKAIA	42601001	30/11/2013	65492	PARAFUSO ALLEN COM CABECA PANE	CAPITALIZED		13201003.00	25
1	1004	CELULA ARIBABIBA	10574	DR-9 DISMONTI	42601001	30/11/2013	65493	ALTERADOR DE DIRECAO DE CINTO	CAPITALIZED		13201001.00	1.400,00
1	1004	CELULA ARIBABIBA	10572	DR-4 TRUKES DI PINGUIM	42601001	30/11/2013	65494	CUPILHA 4MM X 2 1/2"	CAPITALIZED		13201003.00	5,01
1	1004	CELULA ARIBABIBA	10560	DR-1 KATAPUL	42601001	30/11/2013	65495	PARAFUSO ALLEN CABECA CILINDRI	CAPITALIZED		13201003.00	25,72
1	1004	CELULA ARIBABIBA	10560	DR-1 KATAPUL	42601001	30/11/2013	65496	CONJUNTO PREPARACAO AR COMPRIM	CAPITALIZED		13201003.00	921,3
1	1004	CELULA ARIBABIBA	10576	DR-8 BAT HATARI	42601001	30/11/2013	65497	ARRUELA LISA M8 (ZINCADO)	CAPITALIZED		13201003.00	0,[illegible]
1	1004	CELULA ARIBABIBA	10576	DR-8 BAT HATARI	42601001	30/11/2013	65498	PORCA SEXTAVADA AUTOTRAVANTE M	CAPITALIZED		13201003.00	0,51
1	1004	CELULA ARIBABIBA	10576	DR-8 BAT HATARI	42601001	30/11/2013	65499	ARRUELA LISA M5 DIN125A ZINCAD	CAPITALIZED		13201003.00	1,04
1	1004	CELULA ARIBABIBA	10576	DR-8 BAT HATARI	42601001	30/11/2013	65500	TRINCHA TIGRE 1" REF. 571	CAPITALIZED		13201003.00	13,43
1	1004	CELULA ARIBABIBA	10576	DR-8 BAT HATARI	42601001	30/11/2013	65501	PARAFUSO SEXTAVADO M6X 50MM (I	CAPITALIZED		13201003.00	23,86
1	1004	CELULA ARIBABIBA	10576	DR-8 BAT HATARI	42601001	30/11/2013	65502	MANGUEIRA PNEUMATICA FESTO PUN	CAPITALIZED		13201003.00	333,66
1	1004	CELULA ARIBABIBA	10560	DR-1 KATAPUL	42601001	30/11/2013	65503	MANOMETRO PARA AR COMPRIMIDO D	CAPITALIZED		13201003.00	200
1	1004	CELULA ARIBABIBA	10560	DR-1 KATAPUL	42601001	30/11/2013	65504	VALVULA AUXILIAR ESCAPE RAPIDO	CAPITALIZED		13201003.00	382
1	1004	CELULA ARIBABIBA	10560	DR-1 KATAPUL	42601001	30/11/2013	65505	MANOMETRO PARA AR COMPRIMIDO D	CAPITALIZED		13201003.00	480
1	1004	CELULA ARIBABIBA	10576	DR-8 BAT HATARI	42601001	30/11/2013	65506	PORCA SEXTAVADO M6x1.0MM DIN93	CAPITALIZED		13201003.00	2,98
1	1004	CELULA ARIBABIBA	10576	DR-8 BAT HATARI	42601001	30/11/2013	65507	ARRUELA LISA M10 DIN 125A ZINC	CAPITALIZED		13201003.00	40,94
1	1005	CELULA INFANTASIA	10597	EE-1 TRAKITANAS C - PARKID	42601001	30/11/2013	65512	SERVICO DE SOLDAGEM EXECUTADO	CAPITALIZED		13201003.00	[illegible]
1	1004	CELULA ARIBABIBA	10573	DR-5 TOKAIA	42601001	30/11/2013	65532	SERVICOS - FRETES / TRANSPORTES	CAPITALIZED		13201003.00	[illegible]
1	1004	CELULA ARIBABIBA	10764	DV01 VIAS ARIBABIBA	42601001	30/11/2013	65533	SERVICO GERENCIAMENTO DE RESIDUOS IND	CAPITALIZED		13201003.00	311,74
1	1004	CELULA ARIBABIBA	10764	DV01 VIAS ARIBABIBA	42601001	30/11/2013	65534	SERVICO GERENCIAMENTO DE RESIDUOS IND	CAPITALIZED		13201003.00	18.581,04
1	1004	CELULA ARIBABIBA	10560	DR-1 KATAPUL	42601001	30/11/2013	65535	SERVICO - INSPETOR DE SOLDA COM DOCUM	CAPITALIZED		13201003.00	6.300,00
1	1004	CELULA ARIBABIBA	10560	DR-1 KATAPUL	42601001	30/11/2013	65536	SERVICO DE INSPECAO E CONSULTORIA COM	CAPITALIZED		13201003.00	2.100,00
1	1004	CELULA ARIBABIBA	10560	DR-1 KATAPUL	42601001	30/11/2013	65537	SERVICO - REVISAO/RECUPERACAO DE EQUIP	CAPITALIZED		13201003.00	3.580,99
1	1004	CELULA ARIBABIBA	10164	DF-1 HOPI HERO HANGO	42601001	30/11/2013	65538	CHUMBADOR URS 14 1/4 TECNART	CAPITALIZED		13201003.00	2.310,08
1	1004	CELULA ARIBABIBA	10274	DG-15 ENIGMA CHARADA	42601001	30/11/2013	65539	SERVICO DE SINALIZACAO INDICATIVA PERSO	CAPITALIZED		13201003.00	7.234,00
1	1004	CELULA ARIBABIBA	10567	DR-10 HADIKALI	42601001	30/11/2013	65540	TELA DE SOMBREADOR- OMBRELONE/SOMBI	CAPITALIZED		13201003.00	9.136,00
1	1004	CELULA ARIBABIBA	10573	DR-5 TOKAIA	42601001	30/11/2013	65541	BOBINA 24VAC MOD MSFW 24 FABR FESTO C	CAPITALIZED		13201006.00	1.360,80
1	1004	CELULA ARIBABIBA	10573	DR-5 TOKAIA	42601001	30/11/2013	65542	BLOCO MANIFOLD PNEUMATICO 2 VALVULAS	CAPITALIZED		13201006.00	763,2
1	1004	CELULA ARIBABIBA	10573	DR-5 TOKAIA	42601001	30/11/2013	65543	VALVULA PNEUMATICA DUPLO SOLENOIDE 5	CAPITALIZED		13201001.00	6.264,00
1	1004	CELULA ARIBABIBA	10573	DR-5 TOKAIA	42601001	30/11/2013	65544	SILENCIADOR ROSCA UM OITAVO POLEGADA	CAPITALIZED		13201001.00	[illegible]
1	1004	CELULA ARIBABIBA	10573	DR-5 TOKAIA	42601001	30/11/2013	65545	CONEXAO COTOVELO TUBO 6MM ROSCA UM	CAPITALIZED		13201003.00	111
1	1004	CELULA ARIBABIBA	10573	DR-5 TOKAIA	42601001	30/11/2013	65546	VALVULA PNEUMATICA DIRECIONAL 5 2 VIAS	CAPITALIZED		13201001.00	1.187,20
1	1004	CELULA ARIBABIBA	10573	DR-5 TOKAIA	42601001	30/11/2013	65547	VALVULA PNEUMATICA DIRECIONAL 3 2VIAS (	CAPITALIZED		13201001.00	1.997,76
1	1004	CELULA ARIBABIBA	10573	DR-5 TOKAIA	42601001	31/12/2013	65548	VALVULA AUX DE CONTROLE DE VAZAO - SER	CAPITALIZED		13201003.00	1.024,00
1	1004	CELULA ARIBABIBA	10573	DR-5 TOKAIA	42601001	30/11/2013	65549	CONEXAO RETA DIAM 6MM ROSCA UM OITA\	CAPITALIZED		13201003.00	999
1	1004	CELULA ARIBABIBA	10567	DR-10 HADIKALI	42601001	30/11/2013	65550	SERVICO - MANUTENCAO E REPARO REDE DE	CAPITALIZED		13201003.00	1.900,00
1	1004	CELULA ARIBABIBA	10560	DR-1 KATAPUL	42601001	30/11/2013	65551	SERVICO - MANUTENCAO E REPARO REDE DE	CAPITALIZED		13201003.00	12.810,00
1	1004	CELULA ARIBABIBA	10764	DV01 VIAS ARIBABIBA	42601001	30/11/2013	65552	SERVICO - MAO DE OBRA - CONTRATACAO DE	CAPITALIZED		13201003.00	1.000,00
1	1004	CELULA ARIBABIBA	10560	DR-1 KATAPUL	42601001	30/11/2013	65553	IMPRESSAO SOLVENTE ADESIVO 3M - LANTER	CAPITALIZED		13201003.00	893
1	1004	CELULA ARIBABIBA	10578	DR-7 CINEMOTION	42601001	30/11/2013	65554	IMPRESSAO U.V. PLACA PS 1MM - LANTERNA	CAPITALIZED		13201003.00	1.251,00
1	1004	CELULA ARIBABIBA	10764	DV01 VIAS ARIBABIBA	42601001	30/11/2013	65555	SERVICO DE MAO DE OBRA DE OFICIAL DE ELI	CAPITALIZED		13201003.00	4.900,00
1	1004	CELULA ARIBABIBA	10761	DJ01 JARDINS ARIBABIBA	42601001	30/11/2013	65556	SERVICO DE MEDICAO PARA EXECUCAO DE C(	CAPITALIZED		13201003.00	60.087,36
1	1004	CELULA ARIBABIBA	10764	DV01 VIAS ARIBABIBA	42601001	30/11/2013	65557	SERVICO DE FORNECIMENTO DE CONCRETO F	CAPITALIZED		13201003.00	1.350,00
1	1004	CELULA ARIBABIBA	10764	DV01 VIAS ARIBABIBA	42601001	30/11/2013	65558	SELANTE (BASE AGUA) INCOLOR FOSCO PARA	CAPITALIZED		13201003.00	1.650,00
1	1004	CELULA ARIBABIBA	10764	DV01 VIAS ARIBABIBA	42601001	30/11/2013	65559	SELANTE A BASE SOLVENTE	CAPITALIZED		13201003.00	15.000,00
1	1004	CELULA ARIBABIBA	10165	DF-2 EISKRIM MR FREEZE	42601001	30/11/2013	65560	CANTONEIRA 120MM	CAPITALIZED		13201003.00	106
1	1004	CELULA ARIBABIBA	10164	DF-1 HOPI HERO HANGO	42601001	30/11/2013	65561	ESPUMA DE POLIURETANO 500G ULTRALUB	CAPITALIZED		13201003.00	410
1	1004	CELULA ARIBABIBA	10165	DF-2 EISKRIM MR FREEZE	42601001	30/11/2013	65562	OLEO CORTE TAPMATIC 1/2L No1	CAPITALIZED		13201003.00	47,14
1	1004	CELULA ARIBABIBA	10164	DF-1 HOPI HERO HANGO	42601001	30/11/2013	65563	MASSA PLASTICA 500G MAXI RUBBER	CAPITALIZED		13201003.00	48
1	1004	CELULA ARIBABIBA	10165	DF-2 EISKRIM MR FREEZE	42601001	30/11/2013	65564	SUPORTE PARA SERRA COPO A2 1/2	CAPITALIZED		13201003.00	90,28
1	1004	CELULA ARIBABIBA	10165	DF-2 EISKRIM MR FREEZE	42601001	30/11/2013	65565	SERRA COPO 29MM (1.1/8) MASTER SAW	CAPITALIZED		13201003.00	61,12
1	1004	CELULA ARIBABIBA	10560	DR-1 KATAPUL	42601001	30/11/2013	65566	PORCA SEXTAVADA INOX M12 (NAO ESTOCA\	CAPITALIZED		13201003.00	375
1	1004	CELULA ARIBABIBA	10560	DR-1 KATAPUL	42601001	30/11/2013	65567	PARAFUSO CABECA ABAULADA PHILIPS 3/16"	CAPITALIZED		13201003.00	14
1	1004	CELULA ARIBABIBA	10560	DR-1 KATAPUL	42601001	30/11/2013	65568	SERVICO DE RECUPERACAO PARTES METALIC/	CAPITALIZED		13201006.00	2.100,00
1	1004	CELULA ARIBABIBA	10573	DR-5 TOKAIA	42601001	30/11/2013	65569	SERVICO DE RECUPERACAO PARTES METALIC/	CAPITALIZED		13201006.00	2.100,00
1	1004	CELULA ARIBABIBA	10573	DR-5 TOKAIA	42601001	30/11/2013	65570	SERVICO DE RECUPERACAO PARTES METALIC/	CAPITALIZED		13201006.00	2.100,00
1	1004	CELULA ARIBABIBA	10573	DR-5 TOKAIA	42601001	30/11/2013	65571	PARAFUSO SEXTAVADO M8x20x1.25 MM DIN	CAPITALIZED		13201003.00	18,29
1	1004	CELULA ARIBABIBA	10764	DV01 VIAS ARIBABIBA	42601001	30/11/2013	65572	TINTA ESM BRILH DACAR PRETO 022	CAPITALIZED		13201003.00	550
1	1004	CELULA ARIBABIBA	10764	DV01 VIAS ARIBABIBA	42601001	30/11/2013	65573	CABO P ROLO 23 HOBBY CABO 23CM 426-23(	CAPITALIZED		13201003.00	48,75
1	1004	CELULA ARIBABIBA	10764	DV01 VIAS ARIBABIBA	42601001	30/11/2013	65574	ROLO LA 23 SUPER HOBBY 23CM S/ CABO 27(	CAPITALIZED		13201003.00	636
1	1004	CELULA ARIBABIBA	10764	DV01 VIAS ARIBABIBA	42601001	30/11/2013	65575	ROLO LA 23 SUPE HOBBY 23CM S/ CABO 270-	CAPITALIZED		13201003.00	318
1	1004	CELULA ARIBABIBA	10764	DV01 VIAS ARIBABIBA	42601001	30/11/2013	65576	ROLO LA 09CM HOBBY C/ CABO EPOXI 250-09	CAPITALIZED		13201003.00	[illegible]
1	1004	CELULA ARIBABIBA	10764	DV01 VIAS ARIBABIBA	42601001	30/11/2013	65577	TINTA ESM BRILH DACAR PRETO	CAPITALIZED		13201003.00	367,2
1	1004	CELULA ARIBABIBA	10164	DF-1 HOPI HERO HANGO	42601001	30/11/2013	65578	CHAVE CANHAO 10x180 44250/110 (NAO EST	CAPITALIZED		13201003.00	61
1	1004	CELULA ARIBABIBA	10764	DV01 VIAS ARIBABIBA	42601001	30/11/2013	65579	CHAVE CANHAO 11x180 BELZER	CAPITALIZED		13201003.00	63,9
1	1004	CELULA ARIBABIBA	10764	DV01 VIAS ARIBABIBA	42601001	30/11/2013	65580	ARRUELA LANTERNEIRO 3/8 PRETA	CAPITALIZED		13201003.00	300
1	1004	CELULA ARIBABIBA	10764	DV01 VIAS ARIBABIBA	42601001	30/11/2013	65581	ARRUELA LISA REFORCADA 3/8 PRETA	CAPITALIZED		13201003.00	120
1	1004	CELULA ARIBABIBA	10764	DV01 VIAS ARIBABIBA	42601001	30/11/2013	65582	PARAF CHIPBOARD C/ CHATA 3.5x20	CAPITALIZED		13201003.00	[illegible]
1	1004	CELULA ARIBABIBA	10764	DV01 VIAS ARIBABIBA	42601001	30/11/2013	65583	BUCHA PLASTICA S-10 SFORPLAST	CAPITALIZED		13201003.00	[illegible]
1	1004	CELULA ARIBABIBA	10764	DV01 VIAS ARIBABIBA	42601001	30/11/2013	65584	PARAF SEXT ROSCA SOB 1/4x60	CAPITALIZED		13201003.00	190
1	1004	CELULA ARIBABIBA	10764	DV01 VIAS ARIBABIBA	42601001	30/11/2013	65585	BROCA SDS PLUS 10x160 JORAN	CAPITALIZED		13201003.00	12
1	1004	CELULA ARIBABIBA	10764	DV01 VIAS ARIBABIBA	42601001	30/11/2013	65586	BROCA SDS PLUS 08x110 JORAN	CAPITALIZED		13201003.00	[illegible]
1	1004	CELULA ARIBABIBA	10764	DV01 VIAS ARIBABIBA	42601001	30/11/2013	65587	DISPLAY DE BITS BOSCH	CAPITALIZED		13201003.00	[illegible]
1	1004	CELULA ARIBABIBA	10764	DV01 VIAS ARIBABIBA	42601001	30/11/2013	65588	PA SX 8.8 1/4x3/4 NC RI	CAPITALIZED		13201003.00	590
1	1004	CELULA ARIBABIBA	10764	DV01 VIAS ARIBABIBA	42601001	30/11/2013	65589	PA SX 8.8 1/4x3/4 NC RI	CAPITALIZED		13201003.00	590
1	1004	CELULA ARIBABIBA	10764	DV01 VIAS ARIBABIBA	42601001	30/11/2013	65590	PINTA PISO CINZA ESCURO 078 18L CORAL	CAPITALIZED		13201003.00	706,2
1	1004	CELULA ARIBABIBA	10764	DV01 VIAS ARIBABIBA	42601001	30/11/2013	65591	ESM EXTRA VERDE COLONIAL 1127 3.6L	CAPITALIZED		13201003.00	226
1	1004	CELULA ARIBABIBA	10764	DV01 VIAS ARIBABIBA	42601001	30/11/2013	65592	ESM EXTRA VERMELHO RAL 3020 3.6L	CAPITALIZED		13201003.00	250
1	1004	CELULA ARIBABIBA	10764	DV01 VIAS ARIBABIBA	42601001	30/11/2013	65593	ESM EXTRA AMARELO 5Y8 12 (N) 3.6L	CAPITALIZED		13201003.00	210
1	1004	CELULA ARIBABIBA	10764	DV01 VIAS ARIBABIBA	42601001	30/11/2013	65594	ESM EXTRA AZUL 2.5PB4 10(N) 3.6L	CAPITALIZED		13201003.00	181,4
1	1004	CELULA ARIBABIBA	10764	DV01 VIAS ARIBABIBA	42601001	30/11/2013	65595	PINCEL PILOT LUMICOLOR 200 AM	CAPITALIZED		13201003.00	4,2
1	1004	CELULA ARIBABIBA	10764	DV01 VIAS ARIBABIBA	42601001	30/11/2013	65596	PASTA ACP A4 4 ARG 4754 BCO 75M	CAPITALIZED		13201003.00	33,3
1	1004	CELULA ARIBABIBA	10764	DV01 VIAS ARIBABIBA	42601001	30/11/2013	65597	REG. AZ YES OP BRANCO RB02FP	CAPITALIZED		13201003.00	310
1	1004	CELULA ARIBABIBA	10764	DV01 VIAS ARIBABIBA	42601001	30/11/2013	65598	PASTA ACP A4 4 ARG 3344 BCO 40MM	CAPITALIZED		13201003.00	29,2
1	1004	CELULA ARIBABIBA	10764	DV01 VIAS ARIBABIBA	42601001	30/11/2013	65599	PINCEL PILOT LUMICOLOR 200 VD	CAPITALIZED		13201003.00	4,2
1	1004	CELULA ARIBABIBA	10764	DV01 VIAS ARIBABIBA	42601001	30/11/2013	65600	INDICE FICH YES 10 DIV 10INTB TRANSP	CAPITALIZED		13201003.00	19,7
1	1004	CELULA ARIBABIBA	10764	DV01 VIAS ARIBABIBA	42601001	30/11/2013	65601	SERVICO DE INSPECAO E CONSULTORIA COM	CAPITALIZED		13201003.00	6.600,00
1	1004	CELULA ARIBABIBA	10764	DV01 VIAS ARIBABIBA	42601001	30/11/2013	65602	SERVICO DE INSPECAO E CONSULTORIA COM	CAPITALIZED		13201003.00	6.600,00
1	1004	CELULA ARIBABIBA	10764	DV01 VIAS ARIBABIBA	42601001	30/11/2013	65603	SERVICO DE INSPECAO E CONSULTORIA COM	CAPITALIZED		13201003.00	6.600,00

Este documento é cópia do original, assinado digitalmente por CAMILA APARECIDA DIAS LIMA e Tribunal de Justica do Estado de Sao Paulo, protocolado em 01/03/2019 às 20:56, sob o número WJMJ19700053040.
Para conferir o original, acesse o site https://esaj.tjsp.jus.br/pastadigital/pg/abrirConferenciaDocumento.do, informe o processo 1002265-62.2016.8.26.0659 e código 4488B7B.

1	1004	CELULA ARIBABIBA	10764	DV01 VIAS ARIBABIBA	42601001	30/11/2013	65604	SERVICO DE INSPECAO E CONSULTORIA COM	CAPITALIZED		13201003.00	6.600,00
1	1004	CELULA ARIBABIBA	10764	DV01 VIAS ARIBABIBA	42601001	30/11/2013	65605	SERVICO DE INSPECAO E CONSULTORIA COM	CAPITALIZED		13201003.00	6.600,00
1	1004	CELULA ARIBABIBA	10764	DV01 VIAS ARIBABIBA	42601001	30/11/2013	65606	SERVICO DE INSPECAO E CONSULTORIA COM	CAPITALIZED		13201003.00	6.600,00
1	1004	CELULA ARIBABIBA	10764	DV01 VIAS ARIBABIBA	42601001	30/11/2013	65607	SERVICO DE INSPECAO E CONSULTORIA COM	CAPITALIZED		13201003.00	6.600,00
1	1004	CELULA ARIBABIBA	10764	DV01 VIAS ARIBABIBA	42601001	30/11/2013	65608	SERVICO DE INSPECAO E CONSULTORIA COM	CAPITALIZED		13201003.00	6.600,00
1	1004	CELULA ARIBABIBA	10764	DV01 VIAS ARIBABIBA	42601001	30/11/2013	65609	SERVICO DE INSPECAO E CONSULTORIA COM	CAPITALIZED		13201003.00	6.600,00
1	1004	CELULA ARIBABIBA	10567	DR-10 HADIKALI	42601001	30/11/2013	65610	SERVICO DE MAO DE OBRA HIDRAULICA	CAPITALIZED		13201003.00	1.500,00
1	1004	CELULA ARIBABIBA	10764	DV01 VIAS ARIBABIBA	42601001	30/11/2013	65611	LOCACAO CILINDRO PAT COD. 40037866	CAPITALIZED		13201003.00	1.210,67
1	1004	CELULA ARIBABIBA	10764	DV01 VIAS ARIBABIBA	42601001	30/11/2013	65612	LOCACAO DE LIXADEIRA ORBITAL	CAPITALIZED		13201003.00	100
1	1004	CELULA ARIBABIBA	10764	DV01 VIAS ARIBABIBA	42601001	30/11/2013	65613	LOCACAO DE LIXADEIRA ORBITAL	CAPITALIZED		13201003.00	100
1	1004	CELULA ARIBABIBA	10764	DV01 VIAS ARIBABIBA	42601001	30/11/2013	65614	LOCACAO DE LIXADEIRA ORBITAL	CAPITALIZED		13201003.00	40
1	1004	CELULA ARIBABIBA	10764	DV01 VIAS ARIBABIBA	42601001	30/11/2013	65615	LOCACAO DE LIXADEIRA ORBITAL	CAPITALIZED		13201003.00	40
1	1010	CELULA CAPTAÇÃO	11024	NOVA TEMATIZACAO	42601001	31/12/2012	65632	CAPITALIZACAO DE JUROS	CIP		13201900.00	0
1	1002	CELULA KAMINDA MUNDI	10224	BG-5 GAMES DI KAMINDA	42601001	31/12/2012	65633	CAPITALIZACAO DE JUROS	CIP		13201900.00	0
1	1001	CELULA WILD WEST	10508	AR-12 MONTANHA RUSSA	42601001	31/12/2012	65634	CAPITALIZACAO DE JUROS	CIP		13201900.00	0
1	1006	CELULA APOIO	10912	CENTRO DE TRIAGEM	42601001	31/01/2013	65652	ARMARIO COMPACTO 4 BANDEJAS	CAPITALIZED		13201007.00	307,[illegible]
1	1006	CELULA APOIO	10920	CONTEUDO	42601001	30/11/2013	65653	REEMBOLSO DE DESPESA	CAPITALIZED		13201003.00	105
1	1005	CELULA INFANTASIA	10594	ER-6 DISPENKITO DA VOVO A	42601001	30/11/2013	65654	PAINEL ELETRICO DE COMANDO DISPENKITO	CAPITALIZED		13201001.00	4.587,80
1	1005	CELULA INFANTASIA	10594	ER-6 DISPENKITO DA VOVO A	42601001	30/11/2013	65655	PAINEL ELETRICO DE COMANDO DISPENKITO	CAPITALIZED		13201001.00	4.587,80
1	1005	CELULA INFANTASIA	10594	ER-6 DISPENKITO DA VOVO A	42601001	30/11/2013	65656	PAINEL ELETRICO DE COMANDO DISPENKITO	CAPITALIZED		13201001.00	4.587,80
1	1004	CELULA ARIBABIBA	10764	DV01 VIAS ARIBABIBA	42601001	30/11/2013	65657	KIT FREIO MODIFICADO MODELO 48VDC	CAPITALIZED		13201006.00	14.361,[illegible]
1	1004	CELULA ARIBABIBA	10573	DR-5 TOKAIA	42601001	30/11/2013	65658	CHAVE FIM DE CURSO MARCA CROUZET MOD	CAPITALIZED		13201006.00	1.318,54
1	1004	CELULA ARIBABIBA	10571	DR-2 ELEKTRON	42601001	30/11/2013	65672	SERVICO DE SOLDAGEM NOS DIAS 14 15 E 17	CAPITALIZED		13201003.00	[illegible]
1	1004	CELULA ARIBABIBA	10573	DR-5 TOKAIA	42601001	30/11/2013	65673	SERVICO DE TROCA E FIXACAO DE LONA PLAS	CAPITALIZED		13201003.00	1.650,00
1	1004	CELULA ARIBABIBA	10573	DR-5 TOKAIA	42601001	30/11/2013	65674	SERVICO REPARO EM LONA NO RODAPE	CAPITALIZED		13201003.00	680
1	1005	CELULA INFANTASIA	10597	EE-1 TRAKITANAS C - PARKID	42601001	30/11/2013	65675	SERVICO DE MAO DE OBRA ESPECIALIZADA IN	CAPITALIZED		13201003.00	181
1	1005	CELULA INFANTASIA	10597	EE-1 TRAKITANAS C - PARKID	42601001	30/11/2013	65676	LOCACAO DE BENS MOVEIS GUINDASTE	CAPITALIZED		13201003.00	1.869,00
1	1004	CELULA ARIBABIBA	10560	DR-1 KATAPUL	42601001	30/11/2013	65677	ARRUELA M12 (NORMA DIN. 125) Z	CAPITALIZED		13201003.00	0,44
1	1004	CELULA ARIBABIBA	10578	DR-7 CINEMOTION	42601001	30/11/2013	65678	CHUMBADOR TB WEDGE ANCHOR 3/8X	CAPITALIZED		13201003.00	466,49
1	1004	CELULA ARIBABIBA	10573	DR-5 TOKAIA	42601001	30/11/2013	65679	PORCA SEXTAVADA AUTOTRAVANTE N	CAPITALIZED		13201003.00	3,08
1	1004	CELULA ARIBABIBA	10572	DR-4 TRUKES DI PINGUIM	42601001	30/11/2013	65680	ARRUELA LISA M10 DIN 125A ZINC	CAPITALIZED		13201003.00	15,47
1	1004	CELULA ARIBABIBA	10764	DV01 VIAS ARIBABIBA	42601001	30/11/2013	65681	TRINCHA TIGRE 1 - 1/2 REF. 573	CAPITALIZED		13201003.00	180
1	1004	CELULA ARIBABIBA	10764	DV01 VIAS ARIBABIBA	42601001	30/11/2013	65682	ROLO DE LA COM CABO PARA PINTU	CAPITALIZED		13201003.00	309,65
1	1004	CELULA ARIBABIBA	10573	DR-5 TOKAIA	42601001	30/11/2013	65692	VALVULA CONTROLE FLUXO G1/4 COTOV	CAPITALIZED		13201001.00	1.024,00
1	1003	CELULA MISTIERI	10541	CR-2 VURANG	42601001	28/02/2013	65706	SERVICO DE MAO DE OBRA DE OFICIAL DE ELE	CAPITALIZED		13201003.00	11.532,00
1	1006	CELULA APOIO	10807	GF04 OMC MANUTENÇÃO	42601001	28/02/2013	65707	SERVICO DE MAO DE OBRA DE OFICIAL DE ELE	CAPITALIZED		13201003.00	11.329,80
1	1005	CELULA INFANTASIA	10787	EV01 VIAS INFANTASIA	42601001	30/11/2013	65723	LONA PLASTICA 4x50 MTS GROSSA PRETA AC(	CAPITALIZED		13201003.00	227,5
1	1004	CELULA ARIBABIBA	10166	DF-3 HOPI HERO HANGO	42601001	30/11/2013	65724	MESAS DE FERRO	CAPITALIZED		13201007.00	4.400,00
1	1004	CELULA ARIBABIBA	10164	DF-1 HOPI HERO HANGO	42601001	30/11/2013	65725	SERVICO DE RESTAURO EM TEMATIZACAO - I	CAPITALIZED		13201003.00	2.620,00
1	1005	CELULA INFANTASIA	10590	ER-2 GIRANDA DI MUSIK	42601001	30/11/2013	65726	SERVICO - REPARACAO DE PNTURA DE ARTE	CAPITALIZED		13201003.00	975
1	1004	CELULA ARIBABIBA	10764	DV01 VIAS ARIBABIBA	42601001	30/11/2013	65727	LOCACAO DE PLATAFORMA ELETRICA TIPO TE	CAPITALIZED		13201003.00	2.400,00
1	1004	CELULA ARIBABIBA	10764	DV01 VIAS ARIBABIBA	42601001	30/11/2013	65728	SERVICO IMPRESSAO SOLVENTE ADESIVO 3M	CAPITALIZED		13201003.00	18.300,00
1	1004	CELULA ARIBABIBA	10572	DR-4 TRUKES DI PINGUIM	42601001	30/11/2013	65729	SERVICO IMPRESSAO SOLVENTE ADESIVO BLC	CAPITALIZED		13201003.00	7.280,00
1	1004	CELULA ARIBABIBA	10560	DR-1 KATAPUL	42601001	30/11/2013	65730	SERVICO IMPRESSAO SOLVENTE ADESIVO CAS	CAPITALIZED		13201003.00	4.330,00
1	1004	CELULA ARIBABIBA	10576	DR-8 BAT HATARI	42601001	30/11/2013	65731	SERVICO IMPRESSAO SOLVENTE ADESIVO BLC	CAPITALIZED		13201003.00	294
1	1004	CELULA ARIBABIBA	10560	DR-1 KATAPUL	42601001	30/11/2013	65732	SERVICO RECORTE ELETRONICO INSULFILM U	CAPITALIZED		13201003.00	422
1	1004	CELULA ARIBABIBA	10560	DR-1 KATAPUL	42601001	30/11/2013	65733	SERVICO RECORTE ELETRONICO INSULFILM U	CAPITALIZED		13201003.00	808
1	1005	CELULA INFANTASIA	10789	EC01 FONTE LOONEY TUNES	42601001	30/11/2013	65734	SERVICO MONTAGEM DE CENOGRAFIA	CAPITALIZED		13201003.00	5.000,00
1	1005	CELULA INFANTASIA	10593	ER-5 LOKOLORE	42601001	30/11/2013	65735	BONECA DE FIBRA DE VIDRO	CAPITALIZED		13201003.00	4.000,00
1	1004	CELULA ARIBABIBA	10573	DR-5 TOKAIA	42601001	30/11/2013	65736	SERVICO - MNT EM CONVERSOR FAE8850 E M	CAPITALIZED		13201003.00	5.867,00
1	1001	CELULA WILD WEST	10501	AR-1 RIO BRAVO	42601001	28/02/2013	65737	BOIA PARA BOTE RIO BRAVO	CAPITALIZED		13201001.00	0
1	1005	CELULA INFANTASIA	10582	ER-1 KASTEL DI LENDAS	42601001	28/02/2013	65738	MOTOR DE TRACAO	CAPITALIZED		13201001.00	4.393,15
1	1005	CELULA INFANTASIA	10582	ER-1 KASTEL DI LENDAS	42601001	28/02/2013	65739	MOTOR DE TRACAO	CAPITALIZED		13201001.00	4.393,15
1	1005	CELULA INFANTASIA	10582	ER-1 KASTEL DI LENDAS	42601001	28/02/2013	65740	MOTOR DE TRACAO	CAPITALIZED		13201001.00	4.393,15
1	1005	CELULA INFANTASIA	10582	ER-1 KASTEL DI LENDAS	42601001	28/02/2013	65741	MOTOR DE TRACAO	CAPITALIZED		13201001.00	4.393,[illegible]
1	1004	CELULA ARIBABIBA	10573	DR-5 TOKAIA	42601001	30/11/2013	65742	SCHEDA 335LC FAE WF 335/40 60HZ CARD FC	CAPITALIZED		13201001.00	4.689,[illegible]
1	1004	CELULA ARIBABIBA	10573	DR-5 TOKAIA	42601001	30/11/2013	65743	SCHEDA 334 AGDG PER AZ 8850 60HZ FAE WF	CAPITALIZED		13201001.00	9.524,71
1	1004	CELULA ARIBABIBA	10573	DR-5 TOKAIA	42601001	30/11/2013	65744	SCHEDA 333A CON RV0 E DRIVE OK FAE WF 3	CAPITALIZED		13201001.00	13.188,06
1	1004	CELULA ARIBABIBA	10164	DF-1 HOPI HERO HANGO	42601001	30/11/2013	65752	SERVICO DE REFORMA E PINTURA 7 PCS CARR	CAPITALIZED		13201003.00	2.800,00
1	1004	CELULA ARIBABIBA	10164	DF-1 HOPI HERO HANGO	42601001	30/11/2013	65753	REFORMA E PINTURA 7 PCS CARRINHOS COLE	CAPITALIZED		13201003.00	2.800,00
1	1004	CELULA ARIBABIBA	10363	DM-2 PLANETA DIARIO	42601001	30/11/2013	65754	ESPELHO PRATA 05MM	CAPITALIZED		13201003.00	1.386,00
1	1004	CELULA ARIBABIBA	10363	DM-2 PLANETA DIARIO	42601001	30/11/2013	65755	ESPELHO PRATA 05MM	CAPITALIZED		13201003.00	1.108,80
1	1004	CELULA ARIBABIBA	10363	DM-2 PLANETA DIARIO	42601001	30/11/2013	65756	ESPELHO PRATA 05MM	CAPITALIZED		13201003.00	1.209,50
1	1004	CELULA ARIBABIBA	10363	DM-2 PLANETA DIARIO	42601001	30/11/2013	65757	VIDRO TEMP. SOB MEDIDA 10MM IN	CAPITALIZED		13201003.00	315,39
1	1004	CELULA ARIBABIBA	10363	DM-2 PLANETA DIARIO	42601001	30/11/2013	65758	KIT FERRAGENS E ACESSORIOS	CAPITALIZED		13201006.00	3.180,00
1	1004	CELULA ARIBABIBA	10560	DR-1 KATAPUL	42601001	30/11/2013	65759	LOCACAO DE BENS MOVEIS MUNCK/GUINDAS	CAPITALIZED		13201003.00	1.950,00
1	1004	CELULA ARIBABIBA	10764	DV01 VIAS ARIBABIBA	42601001	30/11/2013	65760	LOCACAO DE BENS MOVEIS MUNCK	CAPITALIZED		13201003.00	1.758,00
1	1004	CELULA ARIBABIBA	10764	DV01 VIAS ARIBABIBA	42601001	30/11/2013	65761	LUVA VAQUETA PETROLEIRA	CAPITALIZED		13201006.00	755
1	1004	CELULA ARIBABIBA	10578	DR-7 CINEMOTION	42601001	30/11/2013	65762	VIDEO PLAYER ALCORN MCBRIDE MOD. DIGIT	CAPITALIZED		13201007.00	28.632,62
1	1004	CELULA ARIBABIBA	10164	DF-1 HOPI HERO HANGO	42601001	30/11/2013	65763	SERVICO DE REFORMA EM ASSENTOS E CADE	CAPITALIZED		13201007.00	1.961,00
1	1004	CELULA ARIBABIBA	10167	DF-4 HOPI HERO DOG	42601001	30/11/2013	65764	SERVICOS DE IMPRESSAO PLACAS MENU BOA	CAPITALIZED		13201003.00	481
1	1004	CELULA ARIBABIBA	10576	DR-8 BAT HATARI	42601001	30/11/2013	65765	PARAFUSO SEXTAVADO M10 X 70MM	CAPITALIZED		13201003.00	11,41
1	1004	CELULA ARIBABIBA	10571	DR-2 ELEKTRON	42601001	30/11/2013	65766	ABRACADEIRA METALICA PARA ELET	CAPITALIZED		13201003.00	3,58
1	1004	CELULA ARIBABIBA	10571	DR-2 ELEKTRON	42601001	30/11/2013	65767	ABRACADEIRA METALICA PARA ELET	CAPITALIZED		13201003.00	14,[illegible]
1	1004	CELULA ARIBABIBA	10573	DR-5 TOKAIA	42601001	30/11/2013	65768	SENSOR BALLUFF BES.516.325.GE5	CAPITALIZED		13201003.00	168,67
1	1004	CELULA ARIBABIBA	10572	DR-4 TRUKES DI PINGUIM	42601001	30/11/2013	65769	ARRUELA LISA M10 DIN 125A ZINC	CAPITALIZED		13201003.00	1,11
1	1004	CELULA ARIBABIBA	10578	DR-7 CINEMOTION	42601001	30/11/2013	65770	IMPORTADO RELE DI POTENZA POWE	CAPITALIZED		13201001.00	2.787,84
1	1005	CELULA INFANTASIA	10593	ER-5 LOKOLORE	42601001	30/11/2013	65771	LUVA DE LATEX NITRILICO MARCA	CAPITALIZED		13201003.00	3,91
1	1004	CELULA ARIBABIBA	10573	DR-5 TOKAIA	42601001	30/11/2013	65772	PARAFUSO SEXTAVADO 1/4 X 5/8 -	CAPITALIZED		13201003.00	8,54
1	1005	CELULA INFANTASIA	10787	EV01 VIAS INFANTASIA	42601001	30/11/2013	65808	LOCACAO DE PLATAFORMA ELEVATORIA ARTI	CAPITALIZED		13201003.00	3.900,00
1	1004	CELULA ARIBABIBA	10764	DV01 VIAS ARIBABIBA	42601001	30/11/2013	65809	SERVICO DE FORNECIMENTO DE CONCRETO F	CAPITALIZED		13201003.00	5.450,00
1	1004	CELULA ARIBABIBA	10560	DR-1 KATAPUL	42601001	30/11/2013	65810	CONJUNTO MATERIAIS	CAPITALIZED		13201003.00	1.402,50
1	1004	CELULA ARIBABIBA	10560	DR-1 KATAPUL	42601001	30/11/2013	65811	SERVICOS DE ADEQUACAO DO GUARDA-CORF	CAPITALIZED		13201006.00	6.345,00
1	1004	CELULA ARIBABIBA	10764	DV01 VIAS ARIBABIBA	42601001	30/11/2013	65812	LOCACAO DE PLATAFORMA ELETRICA ARTICU	CAPITALIZED		13201003.00	1.500,00
1	1004	CELULA ARIBABIBA	10764	DV01 VIAS ARIBABIBA	42601001	30/11/2013	65813	LOCACAO DE PLATAFORMA ELETRICA ARTICU	CAPITALIZED		13201003.00	6.000,00
1	1004	CELULA ARIBABIBA	10764	DV01 VIAS ARIBABIBA	42601001	30/11/2013	65814	LOCACAO DE PLATAFORMAS ELETRICA MOD.2	CAPITALIZED		13201003.00	12.800,00
1	1004	CELULA ARIBABIBA	10764	DV01 VIAS ARIBABIBA	42601001	30/11/2013	65815	LOCACAO DE PLATAFORMA ELETRICA ARTICU	CAPITALIZED		13201003.00	17.600,00
1	1004	CELULA ARIBABIBA	10560	DR-1 KATAPUL	42601001	30/11/2013	65816	SERVICO DE TAPECARIA - CONFECCAO DE CAF	CAPITALIZED		13201003.00	1.280,00
1	1005	CELULA INFANTASIA	10787	EV01 VIAS INFANTASIA	42601001	30/11/2013	65817	ADESIVO COM IMPRESSAO DIGITALIZADA PAF	CAPITALIZED		13201003.00	670
1	1005	CELULA INFANTASIA	10593	ER-5 LOKOLORE	42601001	30/11/2013	65818	ADESIVO COM IMPRESSAO DIGITALIZADA PAF	CAPITALIZED		13201003.00	440
1	1005	CELULA INFANTASIA	10787	EV01 VIAS INFANTASIA	42601001	30/11/2013	65819	ADESIVO COM IMPRESSAO DIGITALIZADA PAF	CAPITALIZED		13201003.00	895
1	1004	CELULA ARIBABIBA	10764	DV01 VIAS ARIBABIBA	42601001	30/11/2013	65820	CONJUNTO DE MATERIAIS ELETRICOS	CAPITALIZED		13201003.00	30.000,00
1	1004	CELULA ARIBABIBA	10764	DV01 VIAS ARIBABIBA	42601001	30/11/2013	65821	SERVICO DE SERRALHERIA EM GERAL (ESTRU	CAPITALIZED		13201003.00	17.036,80
1	1004	CELULA ARIBABIBA	10560	DR-1 KATAPUL	42601001	30/11/2013	65822	SERVICO - MAO DE OBRA - MECANICO MONT	CAPITALIZED		13201003.00	73.962,[illegible]
1	1006	CELULA APOIO	10905	COMISSARIA	42601001	31/12/2013	65823	BEBEDOURO REFRIG. BAG 40 INOX 220V	CAPITALIZED		13201007.00	659
1	1001	CELULA WILD WEST	10508	AR-12 MONTANHA RUSSA	42601001	31/03/2013	65824	REEMBOLSO DE DESPESA	CIP		13201900.00	61[illegible]
1	1006	CELULA APOIO	10924	MANUTENCAO CIVIL	42601001	30/04/2013	65825	MAQUINA DE SOLDA CJ POWER MAX 1500 M	CAPITALIZED		13201007.00	9.590,00
1	1004	CELULA ARIBABIBA	10573	DR-5 TOKAIA	42601001	30/11/2013	65826	SERVICO DE REVISAO E CONSERTO EM 2 MOT	CAPITALIZED		13201006.00	4.960,00
1	1004	CELULA ARIBABIBA	10164	DF-1 HOPI HERO HANGO	42601001	30/11/2013	65827	PLACA EM ACM 2.70x2.70	CAPITALIZED		13201003.00	1.699,80
1	1004	CELULA ARIBABIBA	10560	DR-1 KATAPUL	42601001	30/11/2013	65828	SERVICO DE MENSAGEIRO MOTORIZADO ESP(	CAPITALIZED		13201003.00	282
1	1004	CELULA ARIBABIBA	10363	DM-2 PLANETA DIARIO	42601001	30/11/2013	65829	SERVICO DE MENSAGEIRO MOTORIZADO ESP(	CAPITALIZED		13201003.00	960
1	1004	CELULA ARIBABIBA	10573	DR-5 TOKAIA	42601001	30/11/2013	65830	SERVICO DE MENSAGEIRO MOTORIZADO ESP(	CAPITALIZED		13201003.00	364
1	1004	CELULA ARIBABIBA	10164	DF-1 HOPI HERO HANGO	42601001	30/11/2013	65831	SERVICO DE MENSAGEIRO MOTORIZADO ESP(	CAPITALIZED		13201003.00	150
1	1004	CELULA ARIBABIBA	10164	DF-1 HOPI HERO HANGO	42601001	30/11/2013	65832	SERVICO DE MENSAGEIRO MOTORIZADO ESP(	CAPITALIZED		13201003.00	159,99
1	1004	CELULA ARIBABIBA	10164	DF-1 HOPI HERO HANGO	42601001	30/11/2013	65834	SERVICO/DESPESAS - IMPORTACAO CAPA DO	CAPITALIZED		13201003.00	3.831,[illegible]
1	1004	CELULA ARIBABIBA	10576	DR-8 BAT HATARI	42601001	30/11/2013	65835	SERVICO - ENSAIO POR PM 8 HRS	CAPITALIZED		13201003.00	880
1	1005	CELULA INFANTASIA	10590	ER-2 GIRANDA DI MUSIK	42601001	30/11/2013	65836	SERVICO - MAO DE OBRA DE ACABAMENTO E	CAPITALIZED		13201003.00	10.000,00
1	1005	CELULA INFANTASIA	10590	ER-2 GIRANDA DI MUSIK	42601001	30/11/2013	65837	SERVICO DE TRANSPORTES DE CARGAS	CAPITALIZED		13201003.00	1.136,90
1	1006	CELULA APOIO	10912	CENTRO DE TRIAGEM	42601001	30/04/2013	65838	SERVICO DE TRANSPORTE DE CARGAS	CAPITALIZED		13201007.00	164,99
1	1005	CELULA INFANTASIA	10590	ER-2 GIRANDA DI MUSIK	42601001	30/11/2013	65839	SERVICO DE TRANSPORTE DE CARGAS	CAPITALIZED		13201003.00	63,[illegible]
1	1006	CELULA APOIO	10912	CENTRO DE TRIAGEM	42601001	30/04/2013	65840	SERVICO DE TRANSPORTE DE CARGAS	CAPITALIZED		13201007.00	318,[illegible]
1	1006	CELULA APOIO	10912	CENTRO DE TRIAGEM	42601001	30/04/2013	65841	SERVICO DE TRANSPORTE DE CARGAS	CAPITALIZED		13201007.00	916,23
1	1005	CELULA INFANTASIA	10590	ER-2 GIRANDA DI MUSIK	42601001	30/11/2013	65842	SERVICO DE TRANSPORTE DE CARGAS	CAPITALIZED		13201003.00	523,[illegible]
1	1004	CELULA ARIBABIBA	10764	DV01 VIAS ARIBABIBA	42601001	30/11/2013	65843	SERVICO DE IMPRESSAO SOLVENTE ADESIVO	CAPITALIZED		13201003.00	40[illegible]
1	1006	CELULA APOIO	10912	CENTRO DE TRIAGEM	42601001	30/04/2013	65844	CONTAINER MODELO T5 LABORATÓRIO COM	CAPITALIZED		13201007.00	3.696,00
1	1006	CELULA APOIO	10912	CENTRO DE TRIAGEM	42601001	30/04/2013	65845	CONTAINER MODELO T5 LABORATÓRIO COM	CAPITALIZED		13201007.00	1.980,00
1	1006	CELULA APOIO	10912	CENTRO DE TRIAGEM	42601001	30/04/2013	65846	PALLET DE CONTENCAO PARA 1 TAMBOR ALT	CAPITALIZED		13201007.00	4.760,00
1	1006	CELULA APOIO	10912	CENTRO DE TRIAGEM	42601001	30/04/2013	65847	PALLET DE COTENCAO PARA 4 TAMBORES MC	CAPITALIZED		13201007.00	2.500,00
1	1006	CELULA APOIO	10912	CENTRO DE TRIAGEM	42601001	30/04/2013	65848	BALDE TAMPA DOBRADICA E ALCA INOX PAR/	CAPITALIZED		13201007.00	2.464,00
1	1006	CELULA APOIO	10912	CENTRO DE TRIAGEM	42601001	30/04/2013	65849	ARMARIO CORTA FOGO TK20 P/ TAMBOR MC	CAPITALIZED		13201007.00	5.637,50
1	1006	CELULA APOIO	10912	CENTRO DE TRIAGEM	42601001	30/04/2013	65850	ARMARIO CORTA FOGO MOD. TK20 1000x100	CAPITALIZED		13201007.00	4.674,00
1	1005	CELULA INFANTASIA	10590	ER-2 GIRANDA DI MUSIK	42601001	30/11/2013	65851	SERVICO - CONFECCAO DE 9 BONECOS EUFRA	CAPITALIZED		13201003.00	10.000,00
1	1004	CELULA ARIBABIBA	10576	DR-8 BAT HATARI	42601001	30/11/2013	65852	PLACAS FLOREIRAS BATI HATARI 200x930	CAPITALIZED		13201003.00	1.750,00
1	1004	CELULA ARIBABIBA	10576	DR-8 BAT HATARI	42601001	30/11/2013	65853	PLACA FLOREIRA BAT HATARI 200x230	CAPITALIZED		13201003.00	750
1	1004	CELULA ARIBABIBA	10164	DF-1 HOPI HERO HANGO	42601001	30/11/2013	65854	SERVICO - ART PARA PLACA EM ACM THE FLA	CAPITALIZED		13201003.00	500
1	1004	CELULA ARIBABIBA	10560	DR-1 KATAPUL	42601001	30/11/2013	65865	PECA DE PROTECAO PARA LUMINARIA EM LE)	CAPITALIZED		13201003.00	3.657,00
1	1004	CELULA ARIBABIBA	10560	DR-1 KATAPUL	42601001	30/11/2013	65866	SERVICO DE FRETE SOBRE IMPORTACAO	CAPITALIZED		13201001.00	1.627,26

fls. 98880

Este documento é cópia do original, assinado digitalmente por CAMILA APARECIDA DIAS LIMA e Tribunal de Justica do Estado de Sao Paulo, protocolado em 01/03/2019 às 20:56, sob o número WVIN19700053040.
Para conferir o original, acesse o site https://esaj.tjsp.jus.br/pastadigital/pg/abrirConferenciaDocumento.do, informe o processo 1002265-62.2016.8.26.0659 e código 4488B7B.

1	1004	CELULA ARIBABIBA	10164	DF-1 HOPI HERO HANGO	42601001	31/05/2013	65867	SERVICOS DE ASSESSORIA ADUANEIRA	CIP		13201900.00	0
1	1004	CELULA ARIBABIBA	10164	DF-1 HOPI HERO HANGO	42601001	31/05/2013	65868	SERVICOS DE ASSESSORIA ADUANEIRA	CIP		13201900.00	0
1	1005	CELULA INFANTASIA	10592	ER-4 LEVA I TRAZ	42601001	30/11/2013	65869	DESPESA COM DEMURRAGE AO FRETADOR	CAPITALIZED		13201003.00	883,95
1	1004	CELULA ARIBABIBA	10578	DR-7 CINEMOTION	42601001	30/11/2013	65870	SERVICO DE IMPRESSAO ADESIVOS LANTERNA	CAPITALIZED		13201003.00	939
1	1004	CELULA ARIBABIBA	10560	DR-1 KATAPUL	42601001	30/11/2013	65871	SERVICO DE IMPRESSAO ADESIVO LETRA S	CAPITALIZED		13201003.00	60
1	1004	CELULA ARIBABIBA	10578	DR-7 CINEMOTION	42601001	30/11/2013	65872	SERVICO DE IMPRESSAO ADESIVO PAINEL DA	CAPITALIZED		13201003.00	1.320,00
1	1004	CELULA ARIBABIBA	10363	DM-2 PLANETA DIARIO	42601001	30/11/2013	65873	SERVICO DE IMPRESSAO ADESIVO LATERAL PL	CAPITALIZED		13201003.00	350
1	1004	CELULA ARIBABIBA	10567	DR-10 HADIKALI	42601001	30/11/2013	65885	SAFETY SHACKLE FOR SHEAVE BRACKET PART	CAPITALIZED		13201001.00	3.847,87
1	1004	CELULA ARIBABIBA	10164	DF-1 HOPI HERO HANGO	42601001	30/11/2013	65886	BATMAN RETURNS BUST PROP REPLICA BATM	CAPITALIZED		13201003.00	6.321,07
1	1004	CELULA ARIBABIBA	10164	DF-1 HOPI HERO HANGO	42601001	30/11/2013	65887	THE FLASH MASK MASCARA	CAPITALIZED		13201003.00	551,63
1	1006	CELULA APOIO	10910	MAMADERO	42601001	30/11/2013	65888	DIFER DE ALIQ - NF 510854 - LOJAS COLOMBO	CAPITALIZED		13201007.00	22,14
1	1004	CELULA ARIBABIBA	10164	DF-1 HOPI HERO HANGO	42601001	30/11/2013	65905	MESA	CAPITALIZED		13201007.00	12.000,00
1	1006	CELULA APOIO	10905	COMISSARIA	42601001	31/05/2013	65906	MAQUINA LAVADORA DE LOUCAS HOBART M	CAPITALIZED		13201006.00	11.000,00
1	1006	CELULA APOIO	10910	MAMADERO	42601001	30/11/2013	65907	FORNO MICROONDAS (COR BRANCA, 31 LITR	CAPITALIZED		13201007.00	369
1	1006	CELULA APOIO	10905	COMISSARIA	42601001	30/06/2013	65908	LIQUIDIFICADOR PROFISSIONAL - POTENCIA 4	CAPITALIZED		13201006.00	800
1	1004	CELULA ARIBABIBA	10573	DR-5 TOKAIA	42601001	30/11/2013	65909	PARAFUSO SEXTAVADO M5 X 35MM	CAPITALIZED		13201003.00	0,29
1	1004	CELULA ARIBABIBA	10573	DR-5 TOKAIA	42601001	30/11/2013	65910	FUSIVEL DE VIDRO 20MM 2.5A	CAPITALIZED		13201003.00	11
1	1004	CELULA ARIBABIBA	10573	DR-5 TOKAIA	42601001	30/11/2013	65911	PARAFUSO ALLEN CABECA CILINDRI	CAPITALIZED		13201003.00	1,98
1	1004	CELULA ARIBABIBA	10573	DR-5 TOKAIA	42601001	30/11/2013	65912	LAMPADA ROSCA E14 24V 200MA	CAPITALIZED		13201003.00	18
1	1004	CELULA ARIBABIBA	10573	DR-5 TOKAIA	42601001	30/11/2013	65913	POTENCIOMETRO DE FIO 3/4 DE VO	CAPITALIZED		13201003.00	[illegible]
1	1004	CELULA ARIBABIBA	10573	DR-5 TOKAIA	42601001	30/11/2013	65914	ABRACADEIRA NYLON T-80M	CAPITALIZED		13201003.00	20,45
1	1004	CELULA ARIBABIBA	10573	DR-5 TOKAIA	42601001	30/11/2013	65915	LAMPADA HALOGENA 55W 64151 H3	CAPITALIZED		13201003.00	67,2
1	1004	CELULA ARIBABIBA	10573	DR-5 TOKAIA	42601001	30/11/2013	65916	SENSOR BALLUFF BES.516.325.GE5	CAPITALIZED		13201003.00	89,63
1	1004	CELULA ARIBABIBA	10571	DR-2 ELEKTRON	42601001	30/11/2013	65917	RECUPERACAO DE EQUIPAMENTOS	CAPITALIZED		13201003.00	4.413,70
1	1005	CELULA INFANTASIA	10590	ER-2 GIRANDA DI MUSIK	42601001	31/05/2013	65918	MAO DE OBRA TEMPORARIA - OPERACIONAL	CIP		13201900.00	0
1	1004	CELULA ARIBABIBA	10573	DR-5 TOKAIA	42601001	30/11/2013	65919	IMPORTADO ASTA DENTATA D41.471	CAPITALIZED		13201001.00	66.307,22
1	1004	CELULA ARIBABIBA	10578	DR-7 CINEMOTION	42601001	30/06/2013	65920	GAS R 22 DESC 13.620 KGS P/N 26.008	CAPITALIZED		13201003.00	320
1	1004	CELULA ARIBABIBA	10578	DR-7 CINEMOTION	42601001	30/06/2013	65921	FILTRO SEC EMERSON ATD 053 3/8R/ST 105 P	CAPITALIZED		13201003.00	20
1	1004	CELULA ARIBABIBA	10578	DR-7 CINEMOTION	42601001	30/06/2013	65922	VIBRA STOP MICRO II 5/16 CX C/4 P/N: 31.008	CAPITALIZED		13201003.00	300
1	1004	CELULA ARIBABIBA	10578	DR-7 CINEMOTION	42601001	30/06/2013	65923	FLUXO PARA SOLDA PRATA 200GRS P/N: 19.0	CAPITALIZED		13201003.00	310
1	1005	CELULA INFANTASIA	10590	ER-2 GIRANDA DI MUSIK	42601001	30/11/2013	65924	SERVICO DE TRANSPORTE DE CARGAS	CAPITALIZED		13201003.00	47,77
1	1004	CELULA ARIBABIBA	10274	DG-15 ENIGMA CHARADA	42601001	30/11/2013	65925	SERVICO CONFECCAO DE ADESIVOS LANTERN	CAPITALIZED		13201003.00	55
1	1004	CELULA ARIBABIBA	10578	DR-7 CINEMOTION	42601001	30/11/2013	65926	SERVICO CONFECCAO DE ADESIVOS LANTERN	CAPITALIZED		13201003.00	645
1	1005	CELULA INFANTASIA	10590	ER-2 GIRANDA DI MUSIK	42601001	30/11/2013	65927	SERVICO DE RESTAURACAO DE BONECOS WB	CAPITALIZED		13201003.00	10.000,00
1	1004	CELULA ARIBABIBA	10164	DF-1 HOPI HERO HANGO	42601001	30/11/2013	65928	SHS 1600-POLD. HI-SPEED 220V (1600RPM)	CAPITALIZED		13201003.00	4.340,19
1	1004	CELULA ARIBABIBA	10578	DR-7 CINEMOTION	42601001	30/06/2013	65929	TUBO SOLDAVEL MARROM 25MM 6MTS	CAPITALIZED		13201003.00	14,28
1	1004	CELULA ARIBABIBA	10578	DR-7 CINEMOTION	42601001	30/06/2013	65930	NAMBEI/BARSC - CABO FLEX PP 4x1.5	CAPITALIZED		13201003.00	60
1	1004	CELULA ARIBABIBA	10578	DR-7 CINEMOTION	42601001	30/06/2013	65931	NAMBEI/BARSC - CABO FLEX PP 4 MM AZUL	CAPITALIZED		13201003.00	144
1	1004	CELULA ARIBABIBA	10578	DR-7 CINEMOTION	42601001	30/06/2013	65932	NAMBEI/BARSC - CABO FLEX PP 4MM VERDE	CAPITALIZED		13201003.00	144
1	1004	CELULA ARIBABIBA	10578	DR-7 CINEMOTION	42601001	30/06/2013	65933	NAMBEI/BARSC - CABO FLEX PP 4MM PRETO	CAPITALIZED		13201003.00	144
1	1006	CELULA APOIO	10923	MANUTENCAO ELETRICA	42601001	30/06/2013	65934	MALETA DE FERRAMENTAS REFERENCIA 4434	CAPITALIZED		13201006.00	2.970,00
1	1006	CELULA APOIO	10923	MANUTENCAO ELETRICA	42601001	30/06/2013	65935	MALETA DE FERRAMENTAS REFERENCIA 4434	CAPITALIZED		13201006.00	2.970,00
1	1006	CELULA APOIO	10923	MANUTENCAO ELETRICA	42601001	30/06/2013	65936	MALETA DE FERRAMENTAS REFERENCIA 4434	CAPITALIZED		13201006.00	2.970,00
1	1006	CELULA APOIO	10923	MANUTENCAO ELETRICA	42601001	30/06/2013	65937	MALETA DE FERRAMENTAS REFERENCIA 4434	CAPITALIZED		13201006.00	2.970,00
1	1006	CELULA APOIO	10923	MANUTENCAO ELETRICA	42601001	30/06/2013	65938	MALETA DE FERRAMENTAS REFERENCIA 4434	CAPITALIZED		13201006.00	2.970,00
1	1006	CELULA APOIO	10923	MANUTENCAO ELETRICA	42601001	30/06/2013	65940	MALETA DE FERRAMENTAS REFERENCIA 4434	CAPITALIZED		13201006.00	2.970,00
1	1006	CELULA APOIO	10923	MANUTENCAO ELETRICA	42601001	30/06/2013	65941	MALETA DE FERRAMENTAS REFERENCIA 4434	CAPITALIZED		13201006.00	2.970,00
1	1005	CELULA INFANTASIA	10590	ER-2 GIRANDA DI MUSIK	42601001	30/11/2013	65942	MAO DE OBRA TERCERIZADA	CAPITALIZED		13201003.00	10.000,00
1	1002	CELULA KAMINDA MUNDI	10124	BF-5 CANDIE SHOPI	42601001	30/06/2013	65961	EDIFICACOES PARA ADEQUACAO LOJA FINI	CAPITALIZED		13201013.00	226.583,63
1	1002	CELULA KAMINDA MUNDI	10224	BG-5 GAMES DI KAMINDA	42601001	30/06/2013	65962	EDIFICACAO ESPACO JOGOS KAMINDA	CAPITALIZED		13201013.00	334.079,01
1	1001	CELULA WILD WEST	10201	AG-3 MARTELO	42601001	30/06/2013	65963	ATRACAO MARTELO HS X-TREME 32	CAPITALIZED		13201001.00	129.843,99
1	1006	CELULA APOIO	10917	FERRAMENTARIA - MANUTENÇÃO	42601001	31/07/2013	65981	TERMOMETRO IR VISUAL VT02 MARCA FLUKE	CAPITALIZED		13201006.00	2.550,00
1	1004	CELULA ARIBABIBA	10578	DR-7 CINEMOTION	42601001	31/07/2013	65982	PORCA SAE DE 3/8 POLEGADA USO TUBO COB	CAPITALIZED		13201003.00	5,06
1	1004	CELULA ARIBABIBA	10578	DR-7 CINEMOTION	42601001	31/07/2013	65983	PENTE DE ALETAS METALICO NAO ESTOCAVEL	CAPITALIZED		13201003.00	14
1	1004	CELULA ARIBABIBA	10578	DR-7 CINEMOTION	42601001	31/07/2013	65984	TUBO DE COBRE FLEXIVEL SEM COSTURA, TIP	CAPITALIZED		13201003.00	120
1	1004	CELULA ARIBABIBA	10578	DR-7 CINEMOTION	42601001	31/07/2013	65985	VALVULA SCHIRADER 1/4POLEGADA SAE COM	CAPITALIZED		13201003.00	35
1	1004	CELULA ARIBABIBA	10578	DR-7 CINEMOTION	42601001	31/07/2013	65986	ISOLACAO ISOLINE PARA REFRIGERACAO TRES	CAPITALIZED		13201003.00	35,64
1	1004	CELULA ARIBABIBA	10578	DR-7 CINEMOTION	42601001	31/07/2013	65987	TUBO DE COBRE RIGIDO TRES QUARTO POLEG	CAPITALIZED		13201003.00	332,1
1	1004	CELULA ARIBABIBA	10578	DR-7 CINEMOTION	42601001	31/07/2013	65988	CURVA DE COBRE SOLDAVEL TRES QUARTOS I	CAPITALIZED		13201003.00	41,5
1	1004	CELULA ARIBABIBA	10764	DV01 VIAS ARIBABIBA	42601001	30/11/2013	65989	SERVICO DE MENSAGEIRO MOTORIZADO - MO	CAPITALIZED		13201003.00	85
1	1004	CELULA ARIBABIBA	10764	DV01 VIAS ARIBABIBA	42601001	30/11/2013	65990	SERVICO DE MENSAGEIRO MOTORIZADO - MO	CAPITALIZED		13201003.00	284
1	1004	CELULA ARIBABIBA	10578	DR-7 CINEMOTION	42601001	31/07/2013	65991	BUCHA PLASTICA S-8 FISICA S.182	CAPITALIZED		13201003.00	11
1	1004	CELULA ARIBABIBA	10578	DR-7 CINEMOTION	42601001	31/07/2013	65992	JOELHO DE PVC MARROM SOLDAVEL 90 X 25	CAPITALIZED		13201003.00	13
1	1004	CELULA ARIBABIBA	10578	DR-7 CINEMOTION	42601001	31/07/2013	65993	MANGUEIRA PARA DRENO CRISTAL 3/4 (NAO	CAPITALIZED		13201003.00	15
1	1004	CELULA ARIBABIBA	10578	DR-7 CINEMOTION	42601001	31/07/2013	65994	DISJUNTOR TERMOMAGNETICO 5SX1- 125 6 E	CAPITALIZED		13201003.00	85
1	1004	CELULA ARIBABIBA	10578	DR-7 CINEMOTION	42601001	31/07/2013	65995	FITA SILVERTAPE DE COR CINZA (3M) (NAO E	CAPITALIZED		13201003.00	7
1	1004	CELULA ARIBABIBA	10578	DR-7 CINEMOTION	42601001	31/07/2013	65996	CHUMBADOR DE ACO GALVANIZADO 3/8X 2 1	CAPITALIZED		13201003.00	8,06
1	1004	CELULA ARIBABIBA	10578	DR-7 CINEMOTION	42601001	31/07/2013	65997	PARAFUSO CABECA CILINDRICA FENDA ROSCA	CAPITALIZED		13201003.00	0,28
1	1006	CELULA APOIO	10923	MANUTENCAO ELETRICA	42601001	31/07/2013	65998	ALICATE AMPERIMETRO CAT III MARCA FLUKE	CAPITALIZED		13201006.00	6.020,00
1	1004	CELULA ARIBABIBA	10764	DV01 VIAS ARIBABIBA	42601001	30/11/2013	65999	SERVICO DE MAO DE OBRA DE PINTOR	CAPITALIZED		13201003.00	12.103,47
1	1004	CELULA ARIBABIBA	10578	DR-7 CINEMOTION	42601001	31/07/2013	66000	AR CONDICIONADO CONDENSADOR E EVAPO	CAPITALIZED		13201003.00	6.389,00
1	1004	CELULA ARIBABIBA	10578	DR-7 CINEMOTION	42601001	31/07/2013	66001	SUPORTE PARA UNIDADE EVAPORADORA SPL	CAPITALIZED		13201003.00	144
1	1004	CELULA ARIBABIBA	10764	DV01 VIAS ARIBABIBA	42601001	30/11/2013	66002	SERVICOS - FRETES / TRANSPORTES	CAPITALIZED		13201003.00	45
1	1004	CELULA ARIBABIBA	10767	DV01 ENKONTRI DI HEROIS	42601001	30/11/2013	66004	SERVICO DE RESTAURACOES E BONECOS DA V	CAPITALIZED		13201003.00	8.000,00
1	1004	CELULA ARIBABIBA	10767	DV01 ENKONTRI DI HEROIS	42601001	30/11/2013	66005	SERVICOS DE RESTAURACOES DE BONECOS DA	CAPITALIZED		13201003.00	900
1	1004	CELULA ARIBABIBA	10767	DV01 ENKONTRI DI HEROIS	42601001	30/11/2013	66006	SERVICOS DE RESTAURACOES DE BONECOS DA	CAPITALIZED		13201003.00	7.500,00
1	1004	CELULA ARIBABIBA	10767	DV01 ENKONTRI DI HEROIS	42601001	30/11/2013	66007	SERVICOS DE RESTAURACOES DE BONECOS DA	CAPITALIZED		13201003.00	3.500,00
1	1004	CELULA ARIBABIBA	10573	DR-5 TOKAIA	42601001	30/11/2013	66008	BOTAO BRANCO TELEMECANIQUE, MODELO X	CAPITALIZED		13201003.00	514,81
1	1004	CELULA ARIBABIBA	10573	DR-5 TOKAIA	42601001	30/11/2013	66009	BOTAO LARANJA TELEMECANIQUE, MODELO	CAPITALIZED		13201003.00	459,2
1	1004	CELULA ARIBABIBA	10578	DR-7 CINEMOTION	42601001	31/08/2013	66021	DISJUNTOR TERMOMAGNETICO 5Sx1	CAPITALIZED		13201006.00	675
1	1004	CELULA ARIBABIBA	10578	DR-7 CINEMOTION	42601001	31/08/2013	66022	CABO ELETRICO DE COBRE ISOLADO	CAPITALIZED		13201006.00	174
1	1004	CELULA ARIBABIBA	10578	DR-7 CINEMOTION	42601001	30/11/2013	66023	SERVICO DE MENSAGEIRO MOTORIZADO ESP	CAPITALIZED		13201003.00	200
1	1004	CELULA ARIBABIBA	10767	DV01 ENKONTRI DI HEROIS	42601001	30/11/2013	66024	SERVICO DE TRANSPORTE DE CARGAS	CAPITALIZED		13201003.00	279,13
1	1004	CELULA ARIBABIBA	10578	DR-7 CINEMOTION	42601001	31/08/2013	66041	MOLDE PARA FABRICACAO DO PROTETOR TU	CAPITALIZED		13201006.00	6.300,00
1	1004	CELULA ARIBABIBA	10764	DV01 VIAS ARIBABIBA	42601001	30/11/2013	66061	SERVICO DE LIMPEZA E CONSERVACAO EMER	CAPITALIZED		13201003.00	3.990,00
1	1001	CELULA WILD WEST	10508	AR-12 MONTANHA RUSSA	42601001	31/08/2013	66081	PROJETO DE ARQUITETURA IMPLANTACAO N	CIP		13201900.00	9.800,00
1	1003	CELULA MISTIERI	10546	CR-7 KATAKUMB	42601001	31/08/2013	66082	MAQUINA DE FUMACA 1500W DMX 220V CC	CAPITALIZED		13201006.00	1.380,00
1	1004	CELULA ARIBABIBA	10764	DV01 VIAS ARIBABIBA	42601001	30/11/2013	66083	SERVICOS DE LIMPEZA E CONSERVACAO POR	CAPITALIZED		13201003.00	13.766,72
1	1004	CELULA ARIBABIBA	10764	DV01 VIAS ARIBABIBA	42601001	30/11/2013	66102	SERVICO DE MAO DE OBRA - PINTORES ARIBA	CAPITALIZED		13201003.00	15.350,00
1	1006	CELULA APOIO	10920	CONTEUDO	42601001	30/11/2013	66103	LOCACAO DE CAMINHAO MUNCK	CAPITALIZED		13201003.00	1.000,00
1	1006	CELULA APOIO	10920	CONTEUDO	42601001	30/11/2013	66104	SERVICOS PRESTADOS CONFECCAO DE FIGUR	CAPITALIZED		13201003.00	5.000,00
1	1006	CELULA APOIO	10920	CONTEUDO	42601001	30/11/2013	66105	SERVICOS CONFECCAO DE BONECOS WB MUN	CAPITALIZED		13201003.00	8.500,00
1	1004	CELULA ARIBABIBA	10560	DR-1 KATAPUL	42601001	30/11/2013	66106	SERVICOS DE ALVENARIA	CAPITALIZED		13201003.00	4.220,00
1	1004	CELULA ARIBABIBA	10560	DR-1 KATAPUL	42601001	30/11/2013	66107	SERVICOS DE ALVENARIA	CAPITALIZED		13201003.00	68.000,00
1	1004	CELULA ARIBABIBA	10560	DR-1 KATAPUL	42601001	30/09/2013	66109	MOLDE PARA INJECAO DE ESPUMA DE POLIUI	CAPITALIZED		13201001.00	8.400,00
1	1006	CELULA APOIO	10905	COMISSARIA	42601001	30/09/2013	66110	MAQUINA DE ALGODAO DOCE 1250W - CRTR	CAPITALIZED	17426	13201006.00	7.840,00
1	1004	CELULA ARIBABIBA	10560	DR-1 KATAPUL	42601001	30/09/2013	66111	MOLDE PARA FABRICACAO DO ENCOSTO ALT	CAPITALIZED		13201001.00	12.600,00
1	1004	CELULA ARIBABIBA	10764	DV01 VIAS ARIBABIBA	42601001	30/11/2013	66142	SERVICO DE DESENVOLVIMENTO DE ESTUDOS	CAPITALIZED		13201003.00	2.400,00
1	1006	CELULA APOIO	10905	COMISSARIA	42601001	31/10/2013	66162	BATEDEIRA PLANETARIA CAP 20 LITROS C/NR	CAPITALIZED		13201006.00	[illegible]
1	1006	CELULA APOIO	10908	SPO - SEGURANCA PATRIMONIAL	42601001	30/11/2013	66182	CONVERSOR DE VIDEO BALUN PAR TRANCAD	CAPITALIZED		13201003.00	72
1	1006	CELULA APOIO	10907	SAV - SERVICO ATENDIMENTO AO VISITANTE	42601001	30/11/2013	66183	CONVERSOR DE VIDEO BALUN PAR TRANCAD	CAPITALIZED		13201003.00	72
1	1006	CELULA APOIO	10907	SAV - SERVICO ATENDIMENTO AO VISITANTE	42601001	30/11/2013	66184	FONTE DE ALIMENTACAO ENTRADA 110 A 220	CAPITALIZED		13201003.00	46
1	1006	CELULA APOIO	10908	SPO - SEGURANCA PATRIMONIAL	42601001	30/11/2013	66185	FONTE DE ALIMENTACAO ENTRADA 110 A 220	CAPITALIZED		13201003.00	46
1	1006	CELULA APOIO	10907	SAV - SERVICO ATENDIMENTO AO VISITANTE	42601001	30/11/2013	66186	CAMERA INFRA VERMELHO TECVOZ COM FON	CAPITALIZED		13201003.00	780
1	1006	CELULA APOIO	10908	SPO - SEGURANCA PATRIMONIAL	42601001	30/11/2013	66187	CAMERA INFRA VERMELHO TECVOZ COM FON	CAPITALIZED		13201003.00	780
1	1003	CELULA MISTIERI	10540	CR-1 MONTEZUM	42601001	30/11/2013	66188	SERRA CIRCULAR ESQUADREJADEIRA 2000MM	CAPITALIZED		13201006.00	6.200,00
1	1003	CELULA MISTIERI	10540	CR-1 MONTEZUM	42601001	30/11/2013	66189	GERADOR A GASOLINA S950MG SCHULZ 220V	CAPITALIZED		13201006.00	650
1	1006	CELULA APOIO	10917	FERRAMENTARIA - MANUTENÇÃO	42601001	30/11/2013	66202	MEDIDOR MULTIFUNCAO MODELO 1653B MA	CAPITALIZED		13201006.00	10.900,00
1	1003	CELULA MISTIERI	10540	CR-1 MONTEZUM	42601001	30/11/2013	66203	GERADOR A GASOLINA PORTATIL MODELO S9	CAPITALIZED		13201006.00	650
1	1004	CELULA ARIBABIBA	10164	DF-1 HOPI HERO HANGO	42601001	30/11/2013	66204	SERVICOS PUBLICITARIOS - NOVA TEMATIZAC	CIP		13201900.00	[illegible]
1	1006	CELULA APOIO	10909	AMBULATÓRIO MEDICO / ENFERMARIA	42601001	30/11/2013	66205	TUBO DE COBRE FLEXIVEL 1/4 P/N: 21.002	CAPITALIZED		13201003.00	100,5
1	1006	CELULA APOIO	10909	AMBULATÓRIO MEDICO / ENFERMARIA	42601001	30/11/2013	66206	CABO PP 4x2.5 P/N: 20.119	CAPITALIZED		13201003.00	158,4
1	1006	CELULA APOIO	10909	AMBULATÓRIO MEDICO / ENFERMARIA	42601001	30/11/2013	66207	TUBO DE COBRE FLEXIVEL 1/2 P/N: 21.004	CAPITALIZED		13201003.00	202,5
1	1006	CELULA APOIO	10909	AMBULATÓRIO MEDICO / ENFERMARIA	42601001	30/11/2013	66208	SUPORTE ANTI VIBRACAO PARA AR COND VIB	CAPITALIZED		13201003.00	300
1	1006	CELULA APOIO	10909	AMBULATÓRIO MEDICO / ENFERMARIA	42601001	30/11/2013	66209	COND DE AR HI WALL 12.000 BTUS - CONDEN	CAPITALIZED		13201003.00	772,2
1	1006	CELULA APOIO	10909	AMBULATÓRIO MEDICO / ENFERMARIA	42601001	30/11/2013	66210	COND DE AR HI WALL 12.000 BTUS - EVAPORA	CAPITALIZED		13201003.00	514,8
1	1006	CELULA APOIO	10908	SPO - SEGURANCA PATRIMONIAL	42601001	30/11/2013	66211	GRAVADOR STAND LONE COM HD	CAPITALIZED		13201003.00	750
1	1006	CELULA APOIO	10907	SAV - SERVICO ATENDIMENTO AO VISITANTE	42601001	30/11/2013	66212	GRAVADOR STAND LONE COM HD	CAPITALIZED		13201003.00	750
1	1006	CELULA APOIO	10909	AMBULATÓRIO MEDICO / ENFERMARIA	42601001	30/11/2013	66213	CANALETA 110x50 R.A. PAINEL BARRA	CAPITALIZED		13201003.00	450
1	1004	CELULA ARIBABIBA	10767	DV01 ENKONTRI DI HEROIS	42601001	30/11/2013	66215	SERVICO DE FRETE - RETIRADA BONECOS EM	CAPITALIZED		13201003.00	2.800,00
1	1002	CELULA KAMINDA MUNDI	10729	BV01 VIAS KAMINDA	42601001	30/11/2013	66216	TRILHO PERFURADO TS-35 CONEXEL COD.C05	CAPITALIZED		13201003.00	14
1	1002	CELULA KAMINDA MUNDI	10729	BV01 VIAS KAMINDA	42601001	30/11/2013	66217	DISJUNTOR DR 25A 2P 30 MA SIEMENS	CAPITALIZED		13201003.00	19.200,00
1	1002	CELULA KAMINDA MUNDI	10729	BV01 VIAS KAMINDA	42601001	30/11/2013	66218	CABO ELETRICO DE COBRE ISOLADO 01.02.51	CAPITALIZED		13201003.00	82,89
1	1002	CELULA KAMINDA MUNDI	10729	BV01 VIAS KAMINDA	42601001	30/11/2013	66219	CABO ELETRICO DE COBRE ISOLADO 01.02.51	CAPITALIZED		13201003.00	83,85
1	1002	CELULA KAMINDA MUNDI	10729	BV01 VIAS KAMINDA	42601001	30/11/2013	66220	CABO ELETRICO DE COBRE ISOLADO 01.02.51	CAPITALIZED		13201003.00	164,0
1	1002	CELULA KAMINDA MUNDI	10729	BV01 VIAS KAMINDA	42601001	30/11/2013	66221	CABO ELETRICO DE COBRE ISOLADO 01.02.51	CAPITALIZED		13201003.00	167
1	1002	CELULA KAMINDA MUNDI	10729	BV01 VIAS KAMINDA	42601001	30/11/2013	66222	CABO ELETRICO DE COBRE ISOLADO 01.02.51	CAPITALIZED		13201003.00	168

fls. 98881
Este documento é cópia do original, assinado digitalmente por CAMILA APARECIDA DIAS LIMA e Tribunal de Justica do Estado de Sao Paulo, protocolado em 01/03/2019 às 20:56 , sob o número WJMJ19700530340.
Para conferir o original, acesse o site https://esaj.tjsp.jus.br/pastadigital/pg/abrirConferenciaDocumento.do, informe o processo 1002265-62.2016.8.26.0659 e código 4488B7B.

1	1005	CELULA INFANTASIA	10789	EC01 FONTE LOONEY TUNES	42601001	30/11/2013	66223	SERVICOS CENOGRAFICOS - CONFECCAO DE B	CAPITALIZED		13201003.00	6.980,00
1	1010	CELULA CAPTAÇÃO	11011	PRODUTO	42601001	30/11/2013	66224	MAC OS x 10.6.3 SNOW LEOPARD RETAIL-INT	CAPITALIZED		13201010.00	53,1
1	1006	CELULA APOIO	10904	SUPRIMENTOS	42601001	30/11/2013	66225	PAR DE LONGARINA SIGMA ENRIJECIDA PARA	CAPITALIZED		13201009.00	2.331,00
1	1006	CELULA APOIO	10917	FERRAMENTARIA - MANUTENÇÃO	42601001	30/11/2013	66226	RADIO COMUNICADOR EP450S UHF(438-470N	CAPITALIZED		13201006.00	24.096,50
1	1006	CELULA APOIO	10905	COMISSARIA	42601001	30/11/2013	66227	CORTINA DE AR AC1.50MTS SERIE S1213Y027	CAPITALIZED		13201003.00	1.598,00
1	1005	CELULA INFANTASIA	10593	ER-5 LOKOLORE	42601001	30/11/2013	66242	MOLDE INJECAO PU PROTETOR LATERAL DIRE	CAPITALIZED		13201001.00	4.000,00
1	1003	CELULA MISTIERI	10540	CR-1 MONTEZUM	42601001	30/11/2013	66243	REFLETOR 100W SUPER LED 220VCA	CAPITALIZED		13201006.00	6.304,00
1	1006	CELULA APOIO	10905	COMISSARIA	42601001	30/11/2013	66244	BATEDEIRA PLANETARIA CAP 20 LTS C/ NR -12	CAPITALIZED		13201006.00	5.499,00
1	1003	CELULA MISTIERI	10540	CR-1 MONTEZUM	42601001	31/12/2013	66263	SERVICO DE ALVENARIA	CAPITALIZED		13201001.00	9.800,00
1	1002	CELULA KAMINDA MUNDI	10729	BV01 VIAS KAMINDA	42601001	31/12/2013	66264	BEBEDOURO REFRIGERADO BAG40 220V50-60	CAPITALIZED		13201007.00	838,9
1	1001	CELULA WILD WEST	10709	AV01 VIAS ACESSO	42601001	31/12/2013	66265	BEBEDOURO REFRIGERADO BAG40 220V 50-6	CAPITALIZED		13201007.00	838,9
1	1003	CELULA MISTIERI	10540	CR-1 MONTEZUM	42601001	31/12/2013	66266	TUPIA INDUSTRIAL 0950x0700MM 3 VEL MOD	CAPITALIZED		13201006.00	7.400,00
1	1004	CELULA ARIBABIBA	10560	DR-1 KATAPUL	42601001	31/12/2013	66267	MAQUINA PERFURADOR ROMPEDOR SDS PLU	CAPITALIZED		13201006.00	5.800,00
1	1004	CELULA ARIBABIBA	10560	DR-1 KATAPUL	42601001	31/12/2013	66268	MARTELETE PERFURADOR GBH2-24 220V 800	CAPITALIZED		13201006.00	615
1	1005	CELULA INFANTASIA	10185	EF-3 HANGO - HOPI DOG	42601001	31/12/2013	66269	MICROONDAS ELETRICO 31 LTS MEF41 BCO 2	CAPITALIZED		13201007.00	540
1	1001	CELULA WILD WEST	10101	AF-2 RIO BRAVO SNACKS	42601001	31/12/2013	66270	MICROONDAS ELETRICO 31 LTS MEF41 BCO 2	CAPITALIZED		13201007.00	540
1	1006	CELULA APOIO	10905	COMISSARIA	42601001	31/12/2013	66271	FOGAO 6 BC M/M 30x30 P-7 MOD. M-15 SERI	CAPITALIZED		13201006.00	2.236,00
1	1006	CELULA APOIO	10905	COMISSARIA	42601001	31/12/2013	66274	SERVICO PARA INSTALACAO DO SISTEMA DE A	CAPITALIZED		13201003.00	3.500,00
1	1006	CELULA APOIO	10904	SUPRIMENTOS	42601001	31/12/2013	66275	SERVICO DE TRANSPORTE	CAPITALIZED		13201007.00	600
1	1006	CELULA APOIO	10802	GS01 SUBESTAÇÃO 88 KVA	42601001	31/12/2013	66276	ADEQUACAO PARA ALTERACAO DE TENSAO C	CAPITALIZED		13201003.00	46.491,[illegible]
1	1006	CELULA APOIO	10905	COMISSARIA	42601001	31/12/2013	66277	UNIDUT RETO 3/4 URT034D DAISA	CAPITALIZED		13201006.00	27
1	1006	CELULA APOIO	10905	COMISSARIA	42601001	31/12/2013	66278	CONDULETE 4 X2 3/4 TIPO C	CAPITALIZED		13201006.00	3,78
1	1006	CELULA APOIO	10905	COMISSARIA	42601001	31/12/2013	66279	TOMADA DE EMBUTIR 2P MAIS T CO	CAPITALIZED		13201006.00	16,88
1	1006	CELULA APOIO	10908	SPO - SEGURANCA PATRIMONIAL	42601001	31/12/2013	66280	FILTRO DE LINHA COM 3 SAIDAS B	CAPITALIZED		13201006.00	30
1	1006	CELULA APOIO	10908	SPO - SEGURANCA PATRIMONIAL	42601001	31/12/2013	66281	CABO UTP 24 AWG X 4P CAT 5 FUR	CAPITALIZED		13201006.00	59,85
1	1006	CELULA APOIO	10917	FERRAMENTARIA - MANUTENÇÃO	42601001	31/12/2013	66283	ROUPEIRO COMERCIAL MONTAVEL PERFURA	CAPITALIZED		13201007.00	3.954,97
1	1006	CELULA APOIO	10909	AMBULATÓRIO MEDICO / ENFERMARIA	42601001	31/12/2013	66285	PURIFICADOR DE AGUA IBBL FR 600	CAPITALIZED		13201007.00	685
1	1011	CELULA DAF	11109	INFORMÁTICA	42601002	31/12/2013	66323	SOFTWARE LOGICO . APLICATIVO - E-SOCIAL	CAPITALIZED		13401001.00	28,49
1	1011	CELULA DAF	11109	INFORMÁTICA	42601002	31/12/2013	66324	SOFTWARE LOGICO . APLICATIVO - E-SOCIAL	CAPITALIZED		13401001.00	431,75
1	1011	CELULA DAF	11109	INFORMÁTICA	42601002	31/12/2013	66325	SOFTWARE LOGICO . APLICATIVO - GDU LGT C	CAPITALIZED		13401001.00	16.958,72
1	1001	CELULA WILD WEST	10508	AR-12 MONTANHA RUSSA	42601001	31/12/2013	66403	REG. PROC. IMP. NOVA MONTANHA RUSSA |	CIP		13201900.00	0
1	1001	CELULA WILD WEST	10508	AR-12 MONTANHA RUSSA	42601001	31/12/2013	66404	REG. PROC. IMP. NOVA MONTANHA RUSSA |	CIP		13201900.00	0
1	1001	CELULA WILD WEST	10508	AR-12 MONTANHA RUSSA	42601001	31/12/2013	66405	REG. PROC. IMP. NOVA MONTANHA RUSSA |	CIP		13201900.00	0
1	1001	CELULA WILD WEST	10508	AR-12 MONTANHA RUSSA	42601001	31/12/2013	66406	REG. PROC. IMP. NOVA MONTANHA RUSSA |	CIP		13201900.00	0
1	1001	CELULA WILD WEST	10508	AR-12 MONTANHA RUSSA	42601001	31/12/2013	66407	REG. PROC. IMP. NOVA MONTANHA RUSSA |	CIP		13201900.00	0
1	1001	CELULA WILD WEST	10508	AR-12 MONTANHA RUSSA	42601001	31/12/2013	66408	REG. PROC. IMP. NOVA MONTANHA RUSSA |	CIP		13201900.00	0
1	1001	CELULA WILD WEST	10508	AR-12 MONTANHA RUSSA	42601001	31/12/2013	66409	REG. PROC. IMP. NOVA MONTANHA RUSSA |I	CIP		13201900.00	0
1	1006	CELULA APOIO	10917	FERRAMENTARIA - MANUTENÇÃO	42601001	31/12/2013	66423	CRONOMETRO RELOGIO DIGITAL MODELO 36	CAPITALIZED		13201006.00	640
1	1003	CELULA MISTIERI	10749	CV01 VIAS MISTIERI	42601001	31/12/2013	66424	CONVERSOR TRANSMISSSOR DE FIBRA OPTICA	CAPITALIZED		13201006.00	1.420,00
1	1006	CELULA APOIO	10917	FERRAMENTARIA - MANUTENÇÃO	42601001	31/12/2013	66425	ALICATE AMPERIMETRO DIGITAL MODELO VA	CAPITALIZED		13201006.00	465
1	1006	CELULA APOIO	10920	CONTEUDO	42601001	31/12/2013	66444	SERVICO DE DESENVOLVIMENTO DE 3 REPRES	CAPITALIZED		13201003.00	2.000,00
1	1001	CELULA WILD WEST	10508	AR-12 MONTANHA RUSSA	42601001	31/12/2013	66463	REG. FECHA PROC. IMPORTACAO | PAG.ANTE	CIP		13201900.00	0
1	1011	CELULA DAF	11109	INFORMÁTICA	42601001	31/01/2014	66483	PORCA 3/8 LATAO SAE	CAPITALIZED		13201003.00	4,9
1	1011	CELULA DAF	11109	INFORMÁTICA	42601001	31/01/2014	66484	SIFAO COBRE SIMPLES 7/8	CAPITALIZED		13201003.00	181,6
1	1011	CELULA DAF	11109	INFORMÁTICA	42601001	31/01/2014	66485	PASTA FLUXO P/SOLDAS 100G ECO FLUX	CAPITALIZED		13201003.00	12
1	1011	CELULA DAF	11109	INFORMÁTICA	42601001	31/01/2014	66486	FITA ISOLANTE 33 3M 20MTS 0.19MM ESP	CAPITALIZED		13201003.00	10,5
1	1011	CELULA DAF	11109	INFORMÁTICA	42601001	31/01/2014	66487	NAMBEI/BRASC CABO VINIL FLEX 3x4MM 1KV	CAPITALIZED		13201003.00	174
1	1011	CELULA DAF	11109	INFORMÁTICA	42601001	31/01/2014	66488	NAMBEI/BRASC CABO FLEX PP 4x1.5	CAPITALIZED		13201003.00	116,1
1	1011	CELULA DAF	11109	INFORMÁTICA	42601001	31/01/2014	66489	5SX1 325-7 DISJUNTOR TRIP.25A C	CAPITALIZED		13201003.00	64
1	1011	CELULA DAF	11109	INFORMÁTICA	42601001	31/01/2014	66490	SERVICO DE MOVIMENTACAO DE INTERNA CO	CAPITALIZED		13201003.00	1.578,00
1	1011	CELULA DAF	11109	INFORMÁTICA	42601001	31/01/2014	66491	FILTRO SECADOR EMERSON ATD 053 3/8R/ST	CAPITALIZED		13201003.00	22
1	1011	CELULA DAF	11109	INFORMÁTICA	42601001	31/01/2014	66492	TUBO ESP ARMAFLEX AC 10 3/8 9MM P/N: 10	CAPITALIZED		13201003.00	90
1	1011	CELULA DAF	11109	INFORMÁTICA	42601001	31/01/2014	66493	TUBO ESP ARMAFLEX AC 22 7/8 9MM P/N: 10	CAPITALIZED		13201003.00	70
1	1011	CELULA DAF	11109	INFORMÁTICA	42601001	31/01/2014	66494	TUBO DE COBRE FLEXIVEL 3/8 30 METROS P/N	CAPITALIZED		13201003.00	1.440,00
1	1011	CELULA DAF	11109	INFORMÁTICA	42601001	31/01/2014	66495	TUBO DE COBRE RIGIDO 1/32 7/8 30 METROS	CAPITALIZED		13201003.00	835
1	1011	CELULA DAF	11109	INFORMÁTICA	42601001	31/01/2014	66496	CONDICIONADOR DE AR/CONDENSADORA E E	CAPITALIZED		13201006.00	6.182,00
1	1011	CELULA DAF	11109	INFORMÁTICA	42601001	31/01/2014	66497	SUPORTE P/ AR COND 600MM S/R P/N:15.115	CAPITALIZED		13201003.00	101
1	1011	CELULA DAF	11109	INFORMÁTICA	42601001	31/01/2014	66498	CURVA DE COBRE 3/8 9O P/N:13.008	CAPITALIZED		13201003.00	28
1	1011	CELULA DAF	11109	INFORMÁTICA	42601001	31/01/2014	66499	CURVA DE COBRE 7/8 9O P/N: 13.020	CAPITALIZED		13201003.00	168
1	1011	CELULA DAF	11109	INFORMÁTICA	42601001	31/01/2014	66500	REFIL BERZOMATIC MAPP 400G 10056	CAPITALIZED		13201003.00	25
1	1011	CELULA DAF	11109	INFORMÁTICA	42601001	31/01/2014	66501	FILTRO SEC EMERSON ATD 053 3/8R/ST 105 P	CAPITALIZED		13201003.00	52
1	1011	CELULA DAF	11109	INFORMÁTICA	42601001	31/01/2014	66502	GAS R22 DESC 13.620KGS P/N: 26.008	CAPITALIZED		13201003.00	878
1	1011	CELULA DAF	11109	INFORMÁTICA	42601001	31/01/2014	66503	VISOR LIQ EMERSON HMI-1MM3 3/8 R P/N: 6	CAPITALIZED		13201003.00	215
1	1011	CELULA DAF	11109	INFORMÁTICA	42601001	31/01/2014	66504	TUBO ESP ARMAFLEX AC 22 7/8 9MM P/N: 10	CAPITALIZED		13201003.00	35
1	1011	CELULA DAF	11109	INFORMÁTICA	42601001	31/01/2014	66505	TUBO ESP ARMAFLEX AC 10 3/8 9MM P/N: 10	CAPITALIZED		13201003.00	18
1	1004	CELULA ARIBABIBA	10164	DF-1 HOPI HERO HANGO	42601001	31/01/2014	66506	COMPLEMENTO SERV/DESPESA-IMPORTACAO	CAPITALIZED		13201003.00	3.992,36
1	1001	CELULA WILD WEST	10508	AR-12 MONTANHA RUSSA	42601001	31/01/2014	66507	ARMADORES AFRETADORES NAVIOS ENVOLV	CIP		13201900.00	0
1	1003	CELULA MISTIERI	10540	CR-1 MONTEZUM	42601001	28/02/2014	66527	SERVICOS DE ALVENARIA	CAPITALIZED		13201003.00	46.600,00
1	1003	CELULA MISTIERI	10540	CR-1 MONTEZUM	42601001	28/02/2014	66528	SERVICOS DE ALVENARIA	CAPITALIZED		13201003.00	3.000,00
1	1006	CELULA APOIO	10802	GS01 SUBESTAÇÃO 88 KVA	42601001	28/02/2014	66529	ADEQUACAO PARA ALTERACAO DE TENSAO C	CAPITALIZED		13201003.00	18.119,75
1	1006	CELULA APOIO	10802	GS01 SUBESTAÇÃO 88 KVA	42601001	28/02/2014	66530	ADEQUACAO PARA ALTERACAO DE TENSAO C	CAPITALIZED		13201003.00	27.119,75
1	1011	CELULA DAF	11109	INFORMÁTICA	42601002	28/02/2014	66532	SUPORTE TECNICO EM INFORMATICA - PROJE	CAPITALIZED		13401001.00	3.672,90
1	1011	CELULA DAF	11109	INFORMÁTICA	42601002	28/02/2014	66533	SUPORTE TECNICO EM INFORMATICA - PROJE	CAPITALIZED		13401001.00	89,49
1	1011	CELULA DAF	11109	INFORMÁTICA	42601002	28/02/2014	66534	SUPORTE TECNICO EM INFORMATICA - PROJE	CAPITALIZED		13401001.00	12.474,35
1	1001	CELULA WILD WEST	10508	AR-12 MONTANHA RUSSA	42601001	28/02/2014	66547	ARMADORES AFRETADORES NAVIOS ENVOLV	CIP		13201900.00	0
1	1006	CELULA APOIO	10802	GS01 SUBESTAÇÃO 88 KVA	42601001	31/03/2014	66567	ADEQUACAO PARA ALTERACAO DE TENSAO D	CAPITALIZED		13201003.00	27.119,75
1	1006	CELULA APOIO	10802	GS01 SUBESTAÇÃO 88 KVA	42601001	30/04/2014	66587	ADEQUACAO PARA ALTERACAO DE TENSAO D	CAPITALIZED		13201003.00	27.119,75
1	1001	CELULA WILD WEST	10509	AR-8 - EVOLUTION	42601001	30/04/2014	66588	MOLDE DO ROLETE FRONTAL TRAVA COLETIV	CAPITALIZED		13201001.00	3.200,00
1	1001	CELULA WILD WEST	10500	AE-1 MINA DEL JOE	42601001	31/05/2014	66607	CATRACA DE ACO CARBONO COM 3 BRACOS I	CAPITALIZED		13201003.00	2.700,00
1	1004	CELULA ARIBABIBA	10166	DF-3 HOPI HERO HANGO	42601001	31/05/2014	66608	DRYWALL PARA FORRO E SANCA - COLOCACA	CAPITALIZED		13201003.00	2.100,00
1	1004	CELULA ARIBABIBA	10767	DV01 ENKONTRI DI HEROIS	42601001	31/05/2014	66609	LAVADORA DE ALTA PRESSAO KARCHER HD 6	CAPITALIZED		13201006.00	3.196,00
1	1006	CELULA APOIO	10904	SUPRIMENTOS	42601001	31/05/2014	66610	ESTANTE ABERTA COM PRATELEIRAS COM RE	CAPITALIZED		13201007.00	14.099,90
1	1011	CELULA DAF	11109	INFORMÁTICA	42601001	30/06/2014	66627	SERVICO DE TRANSPORTE - FRETE IMPRESSOR	CAPITALIZED		13201010.00	180
1	1005	CELULA INFANTASIA	10787	EV01 VIAS INFANTASIA	42601001	30/06/2014	66628	DISJUNTOR DIFERENCIAL RESIDUAL DR 40A 2	CAPITALIZED		13201003.00	1.480,00
1	1005	CELULA INFANTASIA	10787	EV01 VIAS INFANTASIA	42601001	30/06/2014	66629	DISJUNTOR DIFERENCIAL RESIDUAL DR 40A 4	CAPITALIZED		13201003.00	1.428,00
1	1004	CELULA ARIBABIBA	10560	DR-1 KATAPUL	42601001	30/06/2014	66630	BOMBA HIDRAULICA MANUAL 2.2 LTS 700BA	CAPITALIZED		13201006.00	2.846,20
1	1004	CELULA ARIBABIBA	10560	DR-1 KATAPUL	42601001	30/06/2014	66631	CILINDRO HIDRAULICO COMPACTO 90 TON R	CAPITALIZED		13201006.00	5.339,48
1	1004	CELULA ARIBABIBA	10560	DR-1 KATAPUL	42601001	30/06/2014	66632	CILINDRO SIMPLES ACAO RC506 50T	CAPITALIZED		13201006.00	4.129,65
1	1004	CELULA ARIBABIBA	10560	DR-1 KATAPUL	42601001	30/06/2014	66633	CILINDRO HIDRAULICO COMPACTO 30T	CAPITALIZED		13201006.00	1.796,45
1	1011	CELULA DAF	11109	INFORMÁTICA	42601001	30/06/2014	66634	IMPRESSORA CUPOM DARUMA DR700 N/S:00	CAPITALIZED		13201010.00	575
1	1006	CELULA APOIO	10905	COMISSARIA	42601001	31/07/2014	66647	FRIGIDEIRA BASCULANTE 100 LTS	CAPITALIZED		13201006.00	16.900,00
1	1006	CELULA APOIO	10917	FERRAMENTARIA - MANUTENÇÃO	42601001	31/07/2014	66648	MEDIDOR DE RESISTENCIA DE ATERRAMENTO	CAPITALIZED		13201006.00	9.600,00
1	1006	CELULA APOIO	10903	TESOURARIA	42601001	31/08/2014	66667	CONTADORA DE CEDULA MENNO DP5100	CAPITALIZED		13201007.00	2.270,00
1	1001	CELULA WILD WEST	10709	AV01 VIAS ACESSO	42601001	31/08/2014	66668	NOBREAK 700 VA BIVOLT NEW STATION C/ BA	CAPITALIZED		13201010.00	778
1	1010	CELULA CAPTAÇÃO	11011	PRODUTO	42601001	31/08/2014	66669	MICROFONE C/ FONE SHURE SM 58-LC-ST	CAPITALIZED		13201006.00	690
1	1006	CELULA APOIO	10905	COMISSARIA	42601001	31/08/2014	66670	FATIADOR DE ALIMENTOS 9300G SERIE 14085	CAPITALIZED		13201006.00	8.500,00
1	1010	CELULA CAPTAÇÃO	11011	PRODUTO	42601001	31/08/2014	66671	HER03 BLACK EDITION COM ACESSORIOS	CAPITALIZED		13201006.00	1.000,00
1	1010	CELULA CAPTAÇÃO	11011	PRODUTO	42601001	31/08/2014	66672	LED DE LUZ CN-LUX480 LED VIDEO LIGHT LAM	CAPITALIZED		13201006.00	500
1	1010	CELULA CAPTAÇÃO	11011	PRODUTO	42601001	31/08/2014	66673	TRIPE DE VIDEO COM CABECA ARTICULADA	CAPITALIZED		13201006.00	500
1	1003	CELULA MISTIERI	10749	CV01 VIAS MISTIERI	42601001	30/09/2014	66687	CONVERSOR DE FIBRA OPTICA FWH2-400R	CAPITALIZED		13201006.00	2.100,00
1	1003	CELULA MISTIERI	10749	CV01 VIAS MISTIERI	42601001	30/09/2014	66688	CONVERSOR DE FIBRA OPTICA FWH2-400T	CAPITALIZED		13201006.00	2.100,00
1	1010	CELULA CAPTAÇÃO	11011	PRODUTO	42601001	31/10/2014	66690	KIT CAMERA DIGITAL DSRL D7000 AF-S DX 18	CAPITALIZED		13201006.00	5.999,00
1	1010	CELULA CAPTAÇÃO	11011	PRODUTO	42601001	31/10/2014	66691	MEMORIA COMPUTADOR KTA-MP667AK2/8G	CAPITALIZED		13201010.00	1.319,80
1	1002	CELULA KAMINDA MUNDI	10729	BV01 VIAS KAMINDA	42601001	30/11/2014	66711	SERVICO DE MO PARA REFORMA/INSTALACA	CAPITALIZED		13201003.00	10.080,00
1	1006	CELULA APOIO	10922	MANUTENCAO MECANICA	42601001	30/11/2014	66712	TANQUE GAS MASTERCOOL 63010 C/ VALVUL	CAPITALIZED		13201006.00	1.334,00
1	1010	CELULA CAPTAÇÃO	11011	PRODUTO	42601002	30/11/2014	66713	ADOBE VIP CORP PREMIERE PRO ALL MLP LIC	CAPITALIZED		13401001.00	1.010,00
1	1003	CELULA MISTIERI	10546	CR-7 KATAKUMB	42601001	30/11/2014	66714	DISJUNTOR DIFERENCIAL RESIDUAL DR	CAPITALIZED		13201003.00	1.244,75
1	1003	CELULA MISTIERI	10546	CR-7 KATAKUMB	42601001	30/11/2014	66715	DISJUNTOR TRIPOLAR SD	CAPITALIZED		13201003.00	97,9
1	1003	CELULA MISTIERI	10546	CR-7 KATAKUMB	42601001	30/11/2014	66716	DISJUNTOR UNIPOLAR SD	CAPITALIZED		13201003.00	422,1
1	1003	CELULA MISTIERI	10546	CR-7 KATAKUMB	42601001	30/11/2014	66717	CABO ELETRICO FLEX PP 3x2.5 / 3x1.5 mm	CAPITALIZED		13201003.00	2.975,00
1	1003	CELULA MISTIERI	10546	CR-7 KATAKUMB	42601001	30/11/2014	66718	CABO FLEX SINGELO BRASILEIRINHO 2.5 MM V	CAPITALIZED		13201003.00	415
1	1003	CELULA MISTIERI	10546	CR-7 KATAKUMB	42601001	30/11/2014	66719	ELETROCALHA PERFURADA 150MM	CAPITALIZED		13201003.00	3.740,00
1	1003	CELULA MISTIERI	10546	CR-7 KATAKUMB	42601001	30/11/2014	66720	CURVA HORIZ. ELETROCALHA LISA/PERF 150M	CAPITALIZED		13201003.00	690
1	1003	CELULA MISTIERI	10546	CR-7 KATAKUMB	42601001	30/11/2014	66721	T HORIZ. LISO/PERF 90 ELETROCALHA 150MM	CAPITALIZED		13201003.00	370
1	1003	CELULA MISTIERI	10546	CR-7 KATAKUMB	42601001	30/11/2014	66722	MAO FRANCESA ELETROCALHA 150MM	CAPITALIZED		13201003.00	1.941,60
1	1003	CELULA MISTIERI	10546	CR-7 KATAKUMB	42601001	30/11/2014	66723	EMENDA INT U LISA/PERF ELETROCALHA 150M	CAPITALIZED		13201003.00	367,2
1	1003	CELULA MISTIERI	10546	CR-7 KATAKUMB	42601001	30/11/2014	66724	DUTO CANAFLEX CORRUGADO	CAPITALIZED		13201003.00	1.945,00
1	1003	CELULA MISTIERI	10546	CR-7 KATAKUMB	42601001	30/11/2014	66725	ELETRODUTO GALV. 3/4 BARRA LEVE	CAPITALIZED		13201003.00	650
1	1003	CELULA MISTIERI	10546	CR-7 KATAKUMB	42601001	30/11/2014	66726	CONDULETE DAILET MULTIPLO 3/4 X PARA BA	CAPITALIZED		13201003.00	544
1	1003	CELULA MISTIERI	10546	CR-7 KATAKUMB	42601001	30/11/2014	66727	ABRACADEIRA D c/ CUNHA 3/4 PARA ELETRO	CAPITALIZED		13201003.00	74
1	1003	CELULA MISTIERI	10546	CR-7 KATAKUMB	42601001	30/11/2014	66728	PARAFUSO CAB. LENT. 1/4x3/4 COMPLETO PA	CAPITALIZED		13201003.00	240
1	1003	CELULA MISTIERI	10546	CR-7 KATAKUMB	42601001	30/11/2014	66729	TOMADA 2P+T PD NOVO 20A PT/VM REDOND	CAPITALIZED		13201003.00	321,3
1	1003	CELULA MISTIERI	10546	CR-7 KATAKUMB	42601001	30/11/2014	66730	CURVA GALV. 90x3/4 PARA ELETRODUTO BAR	CAPITALIZED		13201003.00	75,2
1	1003	CELULA MISTIERI	10546	CR-7 KATAKUMB	42601001	30/11/2014	66731	QUADRO DE COMANDO	CAPITALIZED		13201003.00	1.935,00
1	1003	CELULA MISTIERI	10546	CR-7 KATAKUMB	42601001	30/11/2014	66732	CHUVEIRO BLINDADO DUCHA 5500 W	CAPITALIZED		13201003.00	330
1	1003	CELULA MISTIERI	10546	CR-7 KATAKUMB	42601001	30/11/2014	66733	ABRACADEIRA PLASTICA K-12 T30R/401053 1	CAPITALIZED		13201003.00	140
1	1006	CELULA APOIO	10922	MANUTENCAO MECANICA	42601001	30/11/2014	66734	RECOLHEDORA E RECICLADORA MASTERCOOL	CAPITALIZED		13201006.00	4.960,00

fls. 98882

Este documento é cópia do original, assinado digitalmente por CAMILA APARECIDA DAS LIMA e Tribunal de Justica do Estado de Sao Paulo, protocolado em 01/03/2019 às 20:55, sob o número WJMJ19700053040.

Para conferir o original, acesse o site https://esaj.tjsp.jus.br/pastadigital/pg/abrirConferenciaDocumento.do, informe o processo 1002265-62.2016.8.26.0659 e código 4488B7B.

1	1002	CELULA KAMINDA MUNDI	10123	BF-4 DOCE MUNDI	42601001	31/12/2014	66751	BEBEDOURO DE PRESSAO BAG 40L EM INOX	CAPITALIZED		13201007.00	839
1	1001	CELULA WILD WEST	10100	AF-1 RANGO DJANGO	42601001	31/12/2014	66752	BEBEDOURO DE PRESSAO BAG 40L EM INOX	CAPITALIZED		13201007.00	839
1	1001	CELULA WILD WEST	10709	AV01 VIAS ACESSO	42601001	31/12/2014	66771	DISJUNTOR DIFERENCIAL RESIDUAL	CAPITALIZED		13201003.00	3.876,01
1	1003	CELULA MISTIERI	10749	CV01 VIAS MISTIERI	42601001	31/12/2014	66772	DISJUNTOR DIFERENCIAL RESIDUAL	CAPITALIZED		13201003.00	2.850,02
1	1001	CELULA WILD WEST	10508	AR-12 MONTANHA RUSSA	42601001	31/01/2015	66791	IMP. 1º EMBARQUE - MONTANHA RUSSA DE	CIP		13201900.00	0
1	1001	CELULA WILD WEST	10508	AR-12 MONTANHA RUSSA	42601001	31/01/2015	66792	IMP. 3º EMBARQUE - MONTANHA RUSSA DE	CIP		13201900.00	0
1	1001	CELULA WILD WEST	10508	AR-12 MONTANHA RUSSA	42601001	31/01/2015	66793	IMP. 4º EMBARQUE - MONTANHA RUSSA DE	CIP		13201900.00	0
1	1001	CELULA WILD WEST	10508	AR-12 MONTANHA RUSSA	42601001	31/01/2015	66794	IMP. 7º EMBARQUE - MONTANHA RUSSA DE	CIP		13201900.00	0
1	1006	CELULA APOIO	10922	MANUTENCAO MECANICA	42601001	28/02/2015	66811	ROUPEIRO COMERCIAL MONTAVEL PERFURA	CAPITALIZED	17396	13201007.00	561,6
1	1006	CELULA APOIO	10922	MANUTENCAO MECANICA	42601001	28/02/2015	66812	ROUPEIRO COMERCIAL MONTAVEL PERFURA	CAPITALIZED	17397	13201007.00	561,61
1	1006	CELULA APOIO	10905	COMISSARIA	42601001	28/02/2015	66813	FOGAO INDUSTRIAL INOX 6 BOCAS DP 40x40	CAPITALIZED	17398	13201006.00	3.379,00
1	1006	CELULA APOIO	10922	MANUTENCAO MECANICA	42601001	28/02/2015	66814	ROUPEIRO COMERCIAL MONTAVEL PERFURA	CAPITALIZED	17394	13201007.00	561,6
1	1006	CELULA APOIO	10922	MANUTENCAO MECANICA	42601001	28/02/2015	66815	ROUPEIRO COMERCIAL MONTAVEL PERFURA	CAPITALIZED	17395	13201007.00	561,6
1	1006	CELULA APOIO	10913	ETE	42601001	31/03/2015	66831	CABO EXTRA-FLEXIVEL DE COBRE, PP 4 X 2,5M	CAPITALIZED		13201003.00	1.456,00
1	1006	CELULA APOIO	10901	HOPINIVER	42601001	30/04/2015	66851	INFLADOR PARA BALOES	CAPITALIZED	17399	13201006.00	966,44
1	1006	CELULA APOIO	10923	MANUTENCAO ELETRICA	42601001	31/05/2015	66871	EVAPORADORA E CONDENSADORA 12K HW F	CAPITALIZED	17417	13201006.00	1.600,00
1	1006	CELULA APOIO	10923	MANUTENCAO ELETRICA	42601001	31/05/2015	66872	EVAPORADORA E CONDENSADORA CARRIER	CAPITALIZED	17418	13201006.00	3.550,00
1	1006	CELULA APOIO	10914	CCTV	42601001	31/05/2015	66873	ANEMOMETRO ELETRONICO	CAPITALIZED	17400	13201006.00	4.810,42
1	1001	CELULA WILD WEST	10707	AS03 CDTM - SUBESTAÇÃO	42601001	31/05/2015	66874	UNIDADE CAPACITIVA MONOFASICA 3,3KVAR	CAPITALIZED		13201003.00	1.038,00
1	1001	CELULA WILD WEST	10707	AS03 CDTM - SUBESTAÇÃO	42601001	31/05/2015	66875	UNIDADE CAPACITIVA MONOFASICA 5KVAR X	CAPITALIZED		13201003.00	1.243,20
1	1001	CELULA WILD WEST	10707	AS03 CDTM - SUBESTAÇÃO	42601001	31/05/2015	66876	CHAVE SECCIONADORA PORTA FUSIVEL KRAU	CAPITALIZED		13201003.00	3.255,65
1	1011	CELULA DAF	11109	INFORMÁTICA	42601002	31/05/2015	66877	LICENCA DE USO NOVA SOLFIS WEB PP 17652	CAPITALIZED		13401001.00	5.811,23
1	1011	CELULA DAF	11109	INFORMÁTICA	42601002	31/05/2015	66878	LICENCA DE USO NOVA SOLFIS WEB PP 17652	CAPITALIZED		13401001.00	5.811,23
1	1011	CELULA DAF	11109	INFORMÁTICA	42601002	31/05/2015	66879	MANUTENCAO NOVA SOLFIS WEB PP 17652 v	CAPITALIZED		13401001.00	1.762,45
1	1011	CELULA DAF	11109	INFORMÁTICA	42601002	31/05/2015	66880	MANUTENCAO NOVA SOLFIS WEB PP 17652.1	CAPITALIZED		13401001.00	1.762,45
1	1006	CELULA APOIO	10913	ETE	42601001	31/05/2015	66881	CAIXA PLASTICA PARA MONTAGEM ELETRICA,	CAPITALIZED		13201003.00	152,44
1	1006	CELULA APOIO	10913	ETE	42601001	31/05/2015	66882	CABO ELETRICO DE COBRE ISOLADO 4MM PR	CAPITALIZED		13201003.00	154,65
1	1006	CELULA APOIO	10913	ETE	42601001	31/05/2015	66883	PRENSA CABO EM NYLON CINZA EG-16	CAPITALIZED		13201003.00	7,16
1	1006	CELULA APOIO	10913	ETE	42601001	31/05/2015	66884	PRENSA CABO EM NYLON CINZA EG-9	CAPITALIZED		13201003.00	8,24
1	1006	CELULA APOIO	10913	ETE	42601001	31/05/2015	66885	DISJUNTOR KLOCNER MOELLER PKZMC- 6,3	CAPITALIZED		13201003.00	548
1	1001	CELULA WILD WEST	10707	AS03 CDTM - SUBESTAÇÃO	42601001	31/05/2015	66886	CONTATOR PARA MANOBRA DE CAPACITOR(2	CAPITALIZED		13201003.00	4.639,12
1	1003	CELULA MISTIERI	10749	CV01 VIAS MISTIERI	42601001	31/05/2015	66887	DISJUNTOR DIFERENCIAL RESIDUAL DR 25A 2	CAPITALIZED		13201003.00	1.444,08
1	1001	CELULA WILD WEST	10100	AF-1 RANGO DJANGO	42601001	30/06/2015	66891	CARRINHO DE QUATRO RODAS CAPACIDADE	CAPITALIZED		13201006.00	1.189,46
1	1006	CELULA APOIO	10923	MANUTENCAO ELETRICA	42601001	30/06/2015	66892	CARRINHO DE QUATRO RODAS CAPACIDADE	CAPITALIZED		13201006.00	1.189,46
1	1002	CELULA KAMINDA MUNDI	10727	BS11 SUBESTAÇÃO	42601001	30/06/2015	66893	CHAVE SECCIONADORA PORTA FUSIVEL TRIPO	CAPITALIZED		13201003.00	3.427,00
1	1002	CELULA KAMINDA MUNDI	10727	BS11 SUBESTAÇÃO	42601001	30/06/2015	66894	UNIDADE CAPACITIVA MONOFASICA UCW 3.3	CAPITALIZED		13201003.00	1.038,00
1	1002	CELULA KAMINDA MUNDI	10727	BS11 SUBESTAÇÃO	42601001	30/06/2015	66895	UNIDADE CAPACITIVA MONOFASICA UCW 5.0	CAPITALIZED		13201003.00	1.243,20
1	1011	CELULA DAF	11109	INFORMÁTICA	42601002	30/06/2015	66896	LICENCA DE USO NOVA SOLFIS WEB PP 17652	CAPITALIZED		13401001.00	5.811,23
1	1011	CELULA DAF	11109	INFORMÁTICA	42601002	30/06/2015	66897	MANUTENCAO NOVA SOLFIS WEB PP 17652.1	CAPITALIZED		13401001.00	1.762,45
1	1002	CELULA KAMINDA MUNDI	10727	BS11 SUBESTAÇÃO	42601001	30/06/2015	66898	FUSIVEL RETARDADO NHOO 80A/ 50	CAPITALIZED		13201003.00	146,17
1	1002	CELULA KAMINDA MUNDI	10727	BS11 SUBESTAÇÃO	42601001	30/06/2015	66899	CONTATOR PARA MANOBRA DE CAPAC	CAPITALIZED		13201003.00	1.959,20
1	1002	CELULA KAMINDA MUNDI	10521	BR-2 GIRANDA MUNDI	42601001	30/06/2015	66900	SERV. INSTALACAO LINHAS DE VIDA VERT/HO	CAPITALIZED		13201003.00	51.425,13
1	1006	CELULA APOIO	10802	GS01 SUBESTAÇÃO 88 KVA	42601001	31/07/2015	66911	RELE DE MONITORAMENTO E CONTROLE REM	CAPITALIZED		13201003.00	7.499,60
1	1006	CELULA APOIO	10802	GS01 SUBESTAÇÃO 88 KVA	42601001	31/07/2015	66912	CABO DE COMANDO COBRE CLASSE 2 BLINDA	CAPITALIZED		13201003.00	182,1
1	1006	CELULA APOIO	10802	GS01 SUBESTAÇÃO 88 KVA	42601001	31/07/2015	66913	DISPOSITIVO PROTETOR DE SURTO, MARCA S	CAPITALIZED		13201003.00	139,6
1	1006	CELULA APOIO	10802	GS01 SUBESTAÇÃO 88 KVA	42601001	31/07/2015	66914	QUADRO DE COMANDO CC PLAST REFERENCI	CAPITALIZED		13201003.00	515
1	1003	CELULA MISTIERI	10747	CS03 SUBESTAÇÃO	42601001	31/07/2015	66915	CHAVE SECCIONADORA PORTA FUSIVEL, TRIP	CAPITALIZED		13201003.00	2.741,60
1	1003	CELULA MISTIERI	10747	CS03 SUBESTAÇÃO	42601001	31/07/2015	66916	UNIDADE CAPACITIVA MONOFASICA, PARA M	CAPITALIZED		13201003.00	1.038,00
1	1003	CELULA MISTIERI	10747	CS03 SUBESTAÇÃO	42601001	31/07/2015	66917	UNIDADE CAPACITIVA MONOFASICA, PARA M	CAPITALIZED		13201003.00	1.243,20
1	1003	CELULA MISTIERI	10747	CS03 SUBESTAÇÃO	42601001	31/07/2015	66918	TRILHO EM ACO PARA FIXACAO DE CONECTO	CAPITALIZED		13201003.00	561
1	1006	CELULA APOIO	10900	EVENTOS	42601001	31/07/2015	66919	PRANCHAO 1,82X0,65X0,75 - ENXOVAL HOPI	CAPITALIZED		13201007.00	4.280,50
1	1006	CELULA APOIO	10901	HOPINIVER	42601001	31/07/2015	66920	PRANCHAO 1,82X0,65X0,75 - ENXOVAL HOPI	CAPITALIZED		13201007.00	1.834,00
1	1001	CELULA WILD WEST	10101	AF-2 RIO BRAVO SNACKS	42601001	31/07/2015	66921	COZEDOR DE MASSAS INDUSTRIAL EM ACO IN	CAPITALIZED		13201006.00	6.559,00
1	1001	CELULA WILD WEST	10102	AF-3 KID SPLASH SNACKS	42601001	31/07/2015	66922	COZEDOR DE MASSAS INDUSTRIAL EM ACO IN	CAPITALIZED		13201006.00	6.559,00
1	1003	CELULA MISTIERI	10540	CR-1 MONTEZUM	42601001	31/07/2015	66923	SERVICO DE EXECUCAO DE CONSTRUCAO CIV	CAPITALIZED		13201003.00	19.809,20
1	1003	CELULA MISTIERI	10540	CR-1 MONTEZUM	42601001	31/07/2015	66924	SERVICO DE EXECUCAO DE CONSTRUCAO CIV	CAPITALIZED		13201003.00	26.330,51
1	1003	CELULA MISTIERI	10540	CR-1 MONTEZUM	42601001	31/07/2015	66925	SERVICO DE EXECUCAO DE CONSTRUCAO CIV	CAPITALIZED		13201003.00	23.859,71
1	1011	CELULA DAF	11109	INFORMÁTICA	42601001	31/07/2015	66926	PRESTACAO DE SERVICO CS-2020	CAPITALIZED		13201010.00	1.280,10
1	1011	CELULA DAF	11109	INFORMÁTICA	42601001	31/07/2015	66927	PRESTACAO DE SERVICO CS-2054	CAPITALIZED		13201010.00	1.020,10
1	1011	CELULA DAF	11109	INFORMÁTICA	42601001	31/07/2015	66928	IMPRESSORA NAO FISCAL TERRMICA ELGIN I9	CAPITALIZED	16501.1	13201010.00	507
1	1011	CELULA DAF	11109	INFORMÁTICA	42601001	31/07/2015	66929	IMPRESSORA NAO FISCAL TERRMICA ELGIN I9	CAPITALIZED	16503.1	13201010.00	507
1	1011	CELULA DAF	11109	INFORMÁTICA	42601001	31/07/2015	66930	IMPRESSORA NAO FISCAL TERRMICA ELGIN I9	CAPITALIZED	16508.1	13201010.00	507
1	1011	CELULA DAF	11109	INFORMÁTICA	42601001	31/07/2015	66931	IMPRESSORA NAO FISCAL TERRMICA ELGIN I9	CAPITALIZED	16519.1	13201010.00	507
1	1011	CELULA DAF	11109	INFORMÁTICA	42601001	31/07/2015	66932	IMPRESSORA NAO FISCAL TERRMICA ELGIN I9	CAPITALIZED	16520.1	13201010.00	507
1	1011	CELULA DAF	11109	INFORMÁTICA	42601001	31/07/2015	66933	IMPRESSORA NAO FISCAL TERRMICA ELGIN I9	CAPITALIZED	16521.1	13201010.00	507
1	1011	CELULA DAF	11109	INFORMÁTICA	42601001	31/07/2015	66934	IMPRESSORA NAO FISCAL TERRMICA ELGIN I9	CAPITALIZED	16522.1	13201010.00	507
1	1011	CELULA DAF	11109	INFORMÁTICA	42601001	31/07/2015	66935	IMPRESSORA NAO FISCAL TERRMICA ELGIN I9	CAPITALIZED	16523.1	13201010.00	507
1	1011	CELULA DAF	11109	INFORMÁTICA	42601001	31/07/2015	66936	IMPRESSORA NAO FISCAL TERRMICA ELGIN I9	CAPITALIZED	16524.1	13201010.00	507
1	1011	CELULA DAF	11109	INFORMÁTICA	42601001	31/07/2015	66937	IMPRESSORA NAO FISCAL TERRMICA ELGIN I9	CAPITALIZED	16525.1	13201010.00	507
1	1011	CELULA DAF	11109	INFORMÁTICA	42601001	31/07/2015	66938	IMPRESSORA NAO FISCAL TERRMICA ELGIN I9	CAPITALIZED	16526.1	13201010.00	507
1	1011	CELULA DAF	11109	INFORMÁTICA	42601001	31/07/2015	66939	IMPRESSORA NAO FISCAL TERRMICA ELGIN I9	CAPITALIZED	16527.1	13201010.00	507
1	1011	CELULA DAF	11109	INFORMÁTICA	42601001	31/07/2015	66940	IMPRESSORA NAO FISCAL TERRMICA ELGIN I9	CAPITALIZED	16528.1	13201010.00	507
1	1011	CELULA DAF	11109	INFORMÁTICA	42601001	31/07/2015	66941	IMPRESSORA NAO FISCAL TERRMICA ELGIN I9	CAPITALIZED	16529.1	13201010.00	507
1	1011	CELULA DAF	11109	INFORMÁTICA	42601001	31/07/2015	66942	IMPRESSORA NAO FISCAL TERRMICA ELGIN I9	CAPITALIZED	16530.1	13201010.00	507
1	1011	CELULA DAF	11109	INFORMÁTICA	42601001	31/07/2015	66943	IMPRESSORA NAO FISCAL TERRMICA ELGIN I9	CAPITALIZED	16531.1	13201010.00	507
1	1011	CELULA DAF	11109	INFORMÁTICA	42601001	31/07/2015	66944	IMPRESSORA NAO FISCAL TERRMICA ELGIN I9	CAPITALIZED	16532.1	13201010.00	507
1	1011	CELULA DAF	11109	INFORMÁTICA	42601001	31/07/2015	66945	IMPRESSORA NAO FISCAL TERRMICA ELGIN I9	CAPITALIZED	16533.1	13201010.00	507
1	1011	CELULA DAF	11109	INFORMÁTICA	42601001	31/07/2015	66946	IMPRESSORA NAO FISCAL TERRMICA ELGIN I9	CAPITALIZED	16534.1	13201010.00	507
1	1011	CELULA DAF	11109	INFORMÁTICA	42601001	31/07/2015	66947	IMPRESSORA NAO FISCAL TERRMICA ELGIN I9	CAPITALIZED	16535.1	13201010.00	507
1	1011	CELULA DAF	11109	INFORMÁTICA	42601001	31/07/2015	66948	IMPRESSORA NAO FISCAL TERRMICA ELGIN I9	CAPITALIZED	16536.1	13201010.00	507
1	1011	CELULA DAF	11109	INFORMÁTICA	42601001	31/07/2015	66949	IMPRESSORA NAO FISCAL TERRMICA ELGIN I9	CAPITALIZED	16537.1	13201010.00	507
1	1011	CELULA DAF	11109	INFORMÁTICA	42601001	31/07/2015	66950	IMPRESSORA NAO FISCAL TERRMICA ELGIN I9	CAPITALIZED	16538.1	13201010.00	507
1	1011	CELULA DAF	11109	INFORMÁTICA	42601001	31/07/2015	66951	IMPRESSORA NAO FISCAL TERRMICA ELGIN I9	CAPITALIZED	16539.1	13201010.00	507
1	1011	CELULA DAF	11109	INFORMÁTICA	42601001	31/07/2015	66952	IMPRESSORA NAO FISCAL TERRMICA ELGIN I9	CAPITALIZED	16540.1	13201010.00	507
1	1011	CELULA DAF	11109	INFORMÁTICA	42601001	31/07/2015	66953	IMPRESSORA NAO FISCAL TERRMICA ELGIN I9	CAPITALIZED	16541.1	13201010.00	507
1	1011	CELULA DAF	11109	INFORMÁTICA	42601001	31/07/2015	66954	IMPRESSORA NAO FISCAL TERRMICA ELGIN I9	CAPITALIZED	16542.1	13201010.00	507
1	1011	CELULA DAF	11109	INFORMÁTICA	42601001	31/07/2015	66955	IMPRESSORA NAO FISCAL TERRMICA ELGIN I9	CAPITALIZED	16543.1	13201010.00	507
1	1011	CELULA DAF	11109	INFORMÁTICA	42601001	31/07/2015	66956	IMPRESSORA NAO FISCAL TERRMICA ELGIN I9	CAPITALIZED	16544.1	13201010.00	507
1	1011	CELULA DAF	11109	INFORMÁTICA	42601001	31/07/2015	66957	IMPRESSORA NAO FISCAL TERRMICA ELGIN I9	CAPITALIZED	16545.1	13201010.00	507
1	1011	CELULA DAF	11109	INFORMÁTICA	42601001	31/07/2015	66958	IMPRESSORA NAO FISCAL TERRMICA ELGIN I9	CAPITALIZED	16546.1	13201010.00	507
1	1006	CELULA APOIO	10924	MANUTENCAO CIVIL	42601001	31/07/2015	66959	PAINEL TUBULAR 1,0MT X 1,5MT CODIGO PN	CAPITALIZED		13201003.00	5.792,00
1	1006	CELULA APOIO	10924	MANUTENCAO CIVIL	42601001	31/07/2015	66960	DIAGONAL DE TRAVAMENTO 1,5MT CODIGO	CAPITALIZED		13201003.00	274,8
1	1006	CELULA APOIO	10924	MANUTENCAO CIVIL	42601001	31/07/2015	66961	BARRA DE LIGAÇÃO CODIGO BL 15 FABRICAN	CAPITALIZED		13201003.00	88
1	1006	CELULA APOIO	10924	MANUTENCAO CIVIL	42601001	31/07/2015	66962	RODIZIO GIRATORIO EMBORRACHADO COM	CAPITALIZED		13201003.00	505,8
1	1006	CELULA APOIO	10924	MANUTENCAO CIVIL	42601001	31/07/2015	66963	BASE AJUSTAVEL COM ROSCA CODIGO BREG	CAPITALIZED		13201003.00	267,2
1	1006	CELULA APOIO	10924	MANUTENCAO CIVIL	42601001	31/07/2015	66964	ESCADA MARINHEIRO X 2MTS CODIGO EM 20	CAPITALIZED		13201003.00	1.640,00
1	1006	CELULA APOIO	10924	MANUTENCAO CIVIL	42601001	31/07/2015	66965	GUARDA CORPO C/PROT 1,5MT E RODAPE CO	CAPITALIZED		13201003.00	997,5
1	1006	CELULA APOIO	10924	MANUTENCAO CIVIL	42601001	31/07/2015	66966	PLATAFORMA METALICA 1,5MT X 370MM CO	CAPITALIZED		13201003.00	768
1	1011	CELULA DAF	11109	INFORMÁTICA	42601002	31/08/2015	66971	LICENCA DE USO NOVA SOLFIS WEB - PP 1765	CAPITALIZED		13401001.00	5.811,23
1	1011	CELULA DAF	11109	INFORMÁTICA	42601002	31/08/2015	66972	MANUTENCAO NOVA SOLFIS WEB - PP 17652	CAPITALIZED		13401001.00	1.762,45
1	1011	CELULA DAF	11109	INFORMÁTICA	42601002	31/08/2015	66973	LICENCA DE USO NOVA SOLFIS WEB - PP 1765	CAPITALIZED		13401001.00	5.811,23
1	1011	CELULA DAF	11109	INFORMÁTICA	42601002	31/08/2015	66974	MANUTENCAO NOVA SOLFIS WEB - PP 17652	CAPITALIZED		13401001.00	1.762,45
1	1001	CELULA WILD WEST	10102	AF-3 KID SPLASH SNACKS	42601001	31/08/2015	66975	MAQUINA PARA BEBIDAS QUENTES - CHOCOL	CAPITALIZED		13201006.00	1.564,00
1	1006	CELULA APOIO	10802	GS01 SUBESTAÇÃO 88 KVA	42601001	31/08/2015	66976	QUADRO DE COMANDO CC PLAST REFERENCI	CAPITALIZED		13201003.00	561,6
1	1006	CELULA APOIO	10924	MANUTENCAO CIVIL	42601001	31/08/2015	66977	MANGUEIRA DE ENTRADA 3 4 POLEGADAS PT	CAPITALIZED		13201006.00	335,4
1	1006	CELULA APOIO	10924	MANUTENCAO CIVIL	42601001	31/08/2015	66978	MANGUEIRA DE ENTRADA 3 4 POLEGADAS PT	CAPITALIZED		13201006.00	503,1
1	1006	CELULA APOIO	10924	MANUTENCAO CIVIL	42601001	31/08/2015	66979	TESOURA DE PODA PROFISSIONAL GRANDE P	CAPITALIZED		13201006.00	67,41
1	1006	CELULA APOIO	10924	MANUTENCAO CIVIL	42601001	31/08/2015	66980	TESOURA DE PODA CORTE PRECISO PEQUENA	CAPITALIZED		13201006.00	75,12
1	1006	CELULA APOIO	10924	MANUTENCAO CIVIL	42601001	31/08/2015	66981	FACAO PARA MATO 16 BLISTER INDIVIDUAL C	CAPITALIZED		13201006.00	85,5
1	1006	CELULA APOIO	10924	MANUTENCAO CIVIL	42601001	31/08/2015	66982	ENXADA FORJADA LARGA TIPO COMUM MOD	CAPITALIZED		13201006.00	99,18
1	1006	CELULA APOIO	10924	MANUTENCAO CIVIL	42601001	31/08/2015	66983	CABO PARA ENXADA COM UM METRO E TRIN	CAPITALIZED		13201006.00	103,15
1	1006	CELULA APOIO	10924	MANUTENCAO CIVIL	42601001	31/08/2015	66984	PA LARGA PARA JARDIM COM CABO DE MAD	CAPITALIZED		13201006.00	113,5
1	1006	CELULA APOIO	10924	MANUTENCAO CIVIL	42601001	31/08/2015	66985	EXTENSOR TELESCOPICO 3 MTS PARA ROLO M	CAPITALIZED		13201006.00	130,85
1	1006	CELULA APOIO	10924	MANUTENCAO CIVIL	42601001	31/08/2015	66986	ENXADAO COM LAMINA ESTREITA EM ACO SA	CAPITALIZED		13201006.00	161,45
1	1006	CELULA APOIO	10924	MANUTENCAO CIVIL	42601001	31/08/2015	66987	VANGA QUADRADA 420 MM COM CABO DE M	CAPITALIZED		13201006.00	170,5
1	1006	CELULA APOIO	10924	MANUTENCAO CIVIL	42601001	31/08/2015	66988	SERROTE 22"X 559MM- 7 DENTES X 1	CAPITALIZED		13201006.00	223,95
1	1003	CELULA MISTIERI	10747	CS03 SUBESTAÇÃO	42601001	31/08/2015	66989	FUSIVEL RETARDADO NHOO 80A/ 50	CAPITALIZED		13201003.00	43,84
1	1003	CELULA MISTIERI	10747	CS03 SUBESTAÇÃO	42601001	31/08/2015	66990	CONTATOR PARA MANOBRA DE CAPAC	CAPITALIZED		13201003.00	1.224,92
1	1001	CELULA WILD WEST	10513	AE-16 FARM STATION	42601001	31/08/2015	66991	CAP BRANCO ESGOTO 100 MM	CIP		13201900.00	11,9
1	1001	CELULA WILD WEST	10513	AE-16 FARM STATION	42601001	31/08/2015	66992	CHAPA DOBRADA	CIP		13201900.00	1.280,00
1	1001	CELULA WILD WEST	10513	AE-16 FARM STATION	42601001	31/08/2015	66993	CIMENTO PORTLAND CP-II F-32 50 KG	CIP		13201900.00	493,2
1	1001	CELULA WILD WEST	10513	AE-16 FARM STATION	42601001	31/08/2015	66994	CIMENTO PORTLAND CP-II F-32 50 KG	CIP		13201900.00	328,8
1	1001	CELULA WILD WEST	10513	AE-16 FARM STATION	42601001	31/08/2015	66995	ELETRODUTO BARRA LEVE GALVANIZADO	CIP		13201900.00	317,9
1	1001	CELULA WILD WEST	10513	AE-16 FARM STATION	42601001	31/08/2015	66996	CANALETA PLASTICA PISO	CIP		13201900.00	565,3
1	1001	CELULA WILD WEST	10513	AE-16 FARM STATION	42601001	31/08/2015	66997	CONDULETE PARA BARRA LEVE DAILET COM T	CIP		13201900.00	713,60
1	1001	CELULA WILD WEST	10513	AE-16 FARM STATION	42601001	31/08/2015	66998	CAIXA DE PASSAGEM EM ALUMINIO. 20 X 20	CIP		13201900.00	1.404,00
1	1001	CELULA WILD WEST	10513	AE-16 FARM STATION	42601001	31/08/2015	66999	TOMADA AQUATIC 20A COM CX COMPLETA	CIP		13201900.00	2.274,60

fls. 98883

Este documento é cópia do original, assinado digitalmente por CAMILA APARECIDA DIAS LIMA e Tribunal de Justica do Estado de Sao Paulo, protocolado em 01/03/2019 às 20:56, sob o número WJMJ19700053040.
Para conferir o original, acesse o site https://esaj.tjsp.jus.br/pastadigital/pg/abrirConferenciaDocumento.do, informe o processo 1002265-62.2016.8.26.0659 e código 4488B7B.

1	1001	CELULA WILD WEST	10513	AE-16 FARM STATION	42601001	31/08/2015	67000	CONDUITE FLEXIVEL ELETRICO	CIP		13201900.00	3.228,50
1	1001	CELULA WILD WEST	10513	AE-16 FARM STATION	42601001	31/08/2015	67001	SERVICO DE EXECUCAO DE CONSTRUCAO CIV	CIP		13201900.00	[illegible]
1	1001	CELULA WILD WEST	10513	AE-16 FARM STATION	42601001	31/08/2015	67002	SERVICO DE EXECUCAO DE CONSTRUCAO CIV	CIP		13201900.00	14.922,97
1	1001	CELULA WILD WEST	10513	AE-16 FARM STATION	42601001	31/08/2015	67003	SERVICO DE FORNECIMENTO DE CONCRETO F	CIP		13201900.00	2.280,00
1	1001	CELULA WILD WEST	10513	AE-16 FARM STATION	42601001	31/08/2015	67004	SERVICO DE FORNECIMENTO 8 M3 CONCRET	CIP		13201900.00	2.400,00
1	1001	CELULA WILD WEST	10513	AE-16 FARM STATION	42601001	31/08/2015	67005	SERVICO DE FORNECIMENTO DE 8 M3 CONCR	CIP		13201900.00	2.400,00
1	1001	CELULA WILD WEST	10513	AE-16 FARM STATION	42601001	31/08/2015	67006	CIMENTO PORTLAND CP-II F-32 50 KG	CIP		13201900.00	137
1	1001	CELULA WILD WEST	10513	AE-16 FARM STATION	42601001	31/08/2015	67007	BLOCO ESTRUTURAL CERAMICO 14 X 19 X 39	CIP		13201900.00	1.770,00
1	1001	CELULA WILD WEST	10513	AE-16 FARM STATION	42601001	31/08/2015	67008	FOSSA SEPTICA EM POLIETILENO (PEAD) CAPA	CIP		13201900.00	2.980,00
1	1001	CELULA WILD WEST	10513	AE-16 FARM STATION	42601001	31/08/2015	67009	FOSSA SEPTICA EM POLIETILENO (PEAD) CAPA	CIP		13201900.00	10.684,00
1	1001	CELULA WILD WEST	10513	AE-16 FARM STATION	42601001	31/08/2015	67010	CABO ELETRICO MULTI-LAN UTP-CAT 5E 24AV	CIP		13201900.00	142,13
1	1001	CELULA WILD WEST	10513	AE-16 FARM STATION	42601001	31/08/2015	67011	LAMPADA ELETRONICA 3000K	CIP		13201900.00	98,28
1	1001	CELULA WILD WEST	10513	AE-16 FARM STATION	42601001	31/08/2015	67012	CABO ELETRICO FLEXIVEL CORES	CIP		13201900.00	2.115,00
1	1001	CELULA WILD WEST	10513	AE-16 FARM STATION	42601001	31/08/2015	67013	CABO ELETRICO FLEXIVEL PP	CIP		13201900.00	3.185,00
1	1001	CELULA WILD WEST	10513	AE-16 FARM STATION	42601001	31/08/2015	67014	CABO BLINDADO ELETRICA E TELEFONIA	CIP		13201900.00	3.784,00
1	1001	CELULA WILD WEST	10513	AE-16 FARM STATION	42601001	31/08/2015	67015	LUMINARIA PARA LAMPADA TUBO LED	CIP		13201900.00	448
1	1001	CELULA WILD WEST	10513	AE-16 FARM STATION	42601001	31/08/2015	67016	LAMPADA ELETRICA TUBO LED	CIP		13201900.00	920
1	1001	CELULA WILD WEST	10513	AE-16 FARM STATION	42601001	31/08/2015	67017	LAMPADA ELETRICA LED 6000K	CIP		13201900.00	1.072,00
1	1001	CELULA WILD WEST	10513	AE-16 FARM STATION	42601001	31/08/2015	67018	LUMINARIA ELETRICA - PLAFON QUADRADO S	CIP		13201900.00	1.908,00
1	1001	CELULA WILD WEST	10513	AE-16 FARM STATION	42601001	31/08/2015	67019	LUMINARIA ELETRICA - REFLETOR LED 6000K	CIP		13201900.00	6.824,00
1	1001	CELULA WILD WEST	10513	AE-16 FARM STATION	42601001	31/08/2015	67020	PARAFUSO CABECA CHATA FENDA RO	CIP		13201900.00	0,26
1	1001	CELULA WILD WEST	10513	AE-16 FARM STATION	42601001	31/08/2015	67021	ARRUELA LISA M8 (ZINCADO)	CIP		13201900.00	1,31
1	1001	CELULA WILD WEST	10513	AE-16 FARM STATION	42601001	31/08/2015	67022	BUCHA PLASTICA S-10 FISICA S.1	CIP		13201900.00	2,93
1	1001	CELULA WILD WEST	10513	AE-16 FARM STATION	42601001	31/08/2015	67023	PARAFUSO SEXTAVADO UM QUARTO X	CIP		13201900.00	6,3
1	1001	CELULA WILD WEST	10513	AE-16 FARM STATION	42601001	31/08/2015	67024	BUCHA PLASTICA S-10 FISICA S.1	CIP		13201900.00	9,78
1	1001	CELULA WILD WEST	10513	AE-16 FARM STATION	42601001	31/08/2015	67025	BUCHA PLASTICA S-8 FISICA S.18	CIP		13201900.00	11,55
1	1001	CELULA WILD WEST	10513	AE-16 FARM STATION	42601001	31/08/2015	67026	PARAFUSO CABECA CHATA FENDA RO	CIP		13201900.00	12,35
1	1001	CELULA WILD WEST	10513	AE-16 FARM STATION	42601001	31/08/2015	67027	PARAFUSO SEXTAVADO UM QUARTO X	CIP		13201900.00	21,65
1	1001	CELULA WILD WEST	10513	AE-16 FARM STATION	42601001	31/08/2015	67028	PREGO 17X21	CIP		13201900.00	22,25
1	1001	CELULA WILD WEST	10513	AE-16 FARM STATION	42601001	31/08/2015	67029	PREGO 15X15	CIP		13201900.00	59,30
1	1001	CELULA WILD WEST	10513	AE-16 FARM STATION	42601001	31/08/2015	67030	DOBRADICA CROMADA 3 MEIA X 3 P	CIP		13201900.00	63,8
1	1001	CELULA WILD WEST	10513	AE-16 FARM STATION	42601001	31/08/2015	67031	PREGO 17X21	CIP		13201900.00	74,16
1	1001	CELULA WILD WEST	10513	AE-16 FARM STATION	42601001	31/08/2015	67032	PREGO 18X36	CIP		13201900.00	82,64
1	1001	CELULA WILD WEST	10513	AE-16 FARM STATION	42601001	31/08/2015	67033	DISCO DE SERRA CIRCULAR PARA M	CIP		13201900.00	87
1	1001	CELULA WILD WEST	10513	AE-16 FARM STATION	42601001	31/08/2015	67034	PREGO 17X21	CIP		13201900.00	89
1	1001	CELULA WILD WEST	10513	AE-16 FARM STATION	42601001	31/08/2015	67035	PREGO 18 X 27	CIP		13201900.00	148,61
1	1001	CELULA WILD WEST	10513	AE-16 FARM STATION	42601001	31/08/2015	67036	ADESIVO DE RESINA SINTETICA E	CIP		13201900.00	1.129,00
1	1001	CELULA WILD WEST	10513	AE-16 FARM STATION	42601001	31/08/2015	67037	INTERRUPTOR DE ALAVANCA BIBOLA	CIP		13201900.00	31,33
1	1011	CELULA DAF	11109	INFORMÁTICA	42601001	31/08/2015	67038	SISTEMA AUTENT. E TRANSM. CUPONS FISCA	CAPITALIZED	16502.1	13201010.00	1.100,00
1	1011	CELULA DAF	11109	INFORMÁTICA	42601001	31/08/2015	67039	SISTEMA AUTENT. E TRANSM. CUPONS FISCA	CAPITALIZED	16504.1	13201010.00	1.100,00
1	1011	CELULA DAF	11109	INFORMÁTICA	42601001	31/08/2015	67040	SISTEMA AUTENT. E TRANSM. CUPONS FISCA	CAPITALIZED	16505.1	13201010.00	1.100,00
1	1001	CELULA WILD WEST	10513	AE-16 FARM STATION	42601001	31/08/2015	67041	SISTEMA AUTENT. E TRANSM. CUPONS FISCA	CAPITALIZED	16506.1	13201010.00	1.100,00
1	1011	CELULA DAF	11109	INFORMÁTICA	42601001	31/08/2015	67042	SISTEMA AUTENT. E TRANSM. CUPONS FISCA	CAPITALIZED	16507.1	13201010.00	1.100,00
1	1001	CELULA WILD WEST	10513	AE-16 FARM STATION	42601001	31/08/2015	67043	SISTEMA AUTENT. E TRANSM. CUPONS FISCA	CAPITALIZED	16509.1	13201010.00	1.100,00
1	1011	CELULA DAF	11109	INFORMÁTICA	42601001	31/08/2015	67044	SISTEMA AUTENT. E TRANSM. CUPONS FISCA	CAPITALIZED	16510.1	13201010.00	1.100,00
1	1001	CELULA WILD WEST	10513	AE-16 FARM STATION	42601001	31/08/2015	67045	SISTEMA AUTENT. E TRANSM. CUPONS FISCA	CAPITALIZED	16511.1	13201010.00	1.100,00
1	1011	CELULA DAF	11109	INFORMÁTICA	42601001	31/08/2015	67046	SISTEMA AUTENT. E TRANSM. CUPONS FISCA	CAPITALIZED	16512.1	13201010.00	1.100,00
1	1011	CELULA DAF	11109	INFORMÁTICA	42601001	31/08/2015	67047	SISTEMA AUTENT. E TRANSM. CUPONS FISCA	CAPITALIZED	16513.1	13201010.00	1.100,00
1	1011	CELULA DAF	11109	INFORMÁTICA	42601001	31/08/2015	67048	SISTEMA AUTENT. E TRANSM. CUPONS FISCA	CAPITALIZED	16514.1	13201010.00	1.100,00
1	1011	CELULA DAF	11109	INFORMÁTICA	42601001	31/08/2015	67049	SISTEMA AUTENT. E TRANSM. CUPONS FISCA	CAPITALIZED	16515.1	13201010.00	1.100,00
1	1011	CELULA DAF	11109	INFORMÁTICA	42601001	31/08/2015	67050	SISTEMA AUTENT. E TRANSM. CUPONS FISCA	CAPITALIZED	16516.1	13201010.00	1.100,00
1	1011	CELULA DAF	11109	INFORMÁTICA	42601001	31/08/2015	67051	SISTEMA AUTENT. E TRANSM. CUPONS FISCA	CAPITALIZED	16517.1	13201010.00	1.100,00
1	1011	CELULA DAF	11109	INFORMÁTICA	42601001	31/08/2015	67052	SISTEMA AUTENT. E TRANSM. CUPONS FISCA	CAPITALIZED	16568.1	13201010.00	1.100,00
1	1011	CELULA DAF	11109	INFORMÁTICA	42601001	31/08/2015	67053	SISTEMA AUTENT. E TRANSM. CUPONS FISCA	CAPITALIZED	16588.1	13201010.00	1.100,00
1	1011	CELULA DAF	11109	INFORMÁTICA	42601001	31/08/2015	67054	SISTEMA AUTENT. E TRANSM. CUPONS FISCA	CAPITALIZED	16605.1	13201010.00	1.100,00
1	1011	CELULA DAF	11109	INFORMÁTICA	42601001	31/08/2015	67055	IMPRESSORA NAO FISCAL TERMICA ELGIN I9	CAPITALIZED	16547.1	13201010.00	507
1	1011	CELULA DAF	11109	INFORMÁTICA	42601001	31/08/2015	67056	IMPRESSORA NAO FISCAL TERMICA ELGIN I9	CAPITALIZED	16548.1	13201010.00	507
1	1011	CELULA DAF	11109	INFORMÁTICA	42601001	31/08/2015	67057	IMPRESSORA NAO FISCAL TERMICA ELGIN I9	CAPITALIZED	16549.1	13201010.00	507
1	1011	CELULA DAF	11109	INFORMÁTICA	42601001	31/08/2015	67058	IMPRESSORA NAO FISCAL TERMICA ELGIN I9	CAPITALIZED	16551.1	13201010.00	507
1	1011	CELULA DAF	11109	INFORMÁTICA	42601001	31/08/2015	67059	IMPRESSORA NAO FISCAL TERMICA ELGIN I9	CAPITALIZED	16552.1	13201010.00	507
1	1011	CELULA DAF	11109	INFORMÁTICA	42601001	31/08/2015	67060	IMPRESSORA NAO FISCAL TERMICA ELGIN I9	CAPITALIZED	16553.1	13201010.00	507
1	1011	CELULA DAF	11109	INFORMÁTICA	42601001	31/08/2015	67061	IMPRESSORA NAO FISCAL TERMICA ELGIN I9	CAPITALIZED	16554.1	13201010.00	507
1	1011	CELULA DAF	11109	INFORMÁTICA	42601001	31/08/2015	67062	IMPRESSORA NAO FISCAL TERMICA ELGIN I9	CAPITALIZED	16555.1	13201010.00	507
1	1011	CELULA DAF	11109	INFORMÁTICA	42601001	31/08/2015	67063	IMPRESSORA NAO FISCAL TERMICA ELGIN I9	CAPITALIZED	16556.1	13201010.00	507
1	1011	CELULA DAF	11109	INFORMÁTICA	42601001	31/08/2015	67064	IMPRESSORA NAO FISCAL TERMICA ELGIN I9	CAPITALIZED	16557.1	13201010.00	507
1	1011	CELULA DAF	11109	INFORMÁTICA	42601001	31/08/2015	67065	IMPRESSORA NAO FISCAL TERMICA ELGIN I9	CAPITALIZED	16558.1	13201010.00	507
1	1011	CELULA DAF	11109	INFORMÁTICA	42601001	31/08/2015	67066	IMPRESSORA NAO FISCAL TERMICA ELGIN I9	CAPITALIZED	16559.1	13201010.00	507
1	1011	CELULA DAF	11109	INFORMÁTICA	42601001	31/08/2015	67067	IMPRESSORA NAO FISCAL TERMICA ELGIN I9	CAPITALIZED	16560.1	13201010.00	507
1	1011	CELULA DAF	11109	INFORMÁTICA	42601001	31/08/2015	67068	IMPRESSORA NAO FISCAL TERMICA ELGIN I9	CAPITALIZED	16562.1	13201010.00	507
1	1011	CELULA DAF	11109	INFORMÁTICA	42601001	31/08/2015	67069	IMPRESSORA NAO FISCAL TERMICA ELGIN I9	CAPITALIZED	16563.1	13201010.00	507
1	1011	CELULA DAF	11109	INFORMÁTICA	42601001	31/08/2015	67070	IMPRESSORA NAO FISCAL TERMICA ELGIN I9	CAPITALIZED	16564.1	13201010.00	507
1	1011	CELULA DAF	11109	INFORMÁTICA	42601001	31/08/2015	67071	IMPRESSORA NAO FISCAL TERMICA ELGIN I9	CAPITALIZED	16565.1	13201010.00	507
1	1011	CELULA DAF	11109	INFORMÁTICA	42601001	31/08/2015	67072	IMPRESSORA NAO FISCAL TERMICA ELGIN I9	CAPITALIZED	16566.1	13201010.00	507
1	1011	CELULA DAF	11109	INFORMÁTICA	42601001	31/08/2015	67073	IMPRESSORA NAO FISCAL TERMICA ELGIN I9	CAPITALIZED	16567.1	13201010.00	507
1	1011	CELULA DAF	11109	INFORMÁTICA	42601001	31/08/2015	67074	IMPRESSORA NAO FISCAL TERMICA ELGIN I9	CAPITALIZED	16569.1	13201010.00	507
1	1011	CELULA DAF	11109	INFORMÁTICA	42601001	31/08/2015	67075	IMPRESSORA NAO FISCAL TERMICA ELGIN I9	CAPITALIZED	16570.1	13201010.00	507
1	1011	CELULA DAF	11109	INFORMÁTICA	42601001	31/08/2015	67076	IMPRESSORA NAO FISCAL TERMICA ELGIN I9	CAPITALIZED	16571.1	13201010.00	507
1	1011	CELULA DAF	11109	INFORMÁTICA	42601001	31/08/2015	67077	IMPRESSORA NAO FISCAL TERMICA ELGIN I9	CAPITALIZED	16573.1	13201010.00	507
1	1011	CELULA DAF	11109	INFORMÁTICA	42601001	31/08/2015	67078	IMPRESSORA NAO FISCAL TERMICA ELGIN I9	CAPITALIZED	16574.1	13201010.00	507
1	1011	CELULA DAF	11109	INFORMÁTICA	42601001	31/08/2015	67079	IMPRESSORA NAO FISCAL TERMICA ELGIN I9	CAPITALIZED	16575.1	13201010.00	507
1	1011	CELULA DAF	11109	INFORMÁTICA	42601001	31/08/2015	67080	IMPRESSORA NAO FISCAL TERMICA ELGIN I9	CAPITALIZED	16577.1	13201010.00	507
1	1011	CELULA DAF	11109	INFORMÁTICA	42601001	31/08/2015	67081	IMPRESSORA NAO FISCAL TERMICA ELGIN I9	CAPITALIZED	16578.1	13201010.00	507
1	1011	CELULA DAF	11109	INFORMÁTICA	42601001	31/08/2015	67082	IMPRESSORA NAO FISCAL TERMICA ELGIN I9	CAPITALIZED	16579.1	13201010.00	507
1	1011	CELULA DAF	11109	INFORMÁTICA	42601001	31/08/2015	67083	IMPRESSORA NAO FISCAL TERMICA ELGIN I9	CAPITALIZED	16581.1	13201010.00	507
1	1011	CELULA DAF	11109	INFORMÁTICA	42601001	31/08/2015	67084	IMPRESSORA NAO FISCAL TERMICA ELGIN I9	CAPITALIZED	16582.1	13201010.00	507
1	1011	CELULA DAF	11109	INFORMÁTICA	42601001	31/08/2015	67085	IMPRESSORA NAO FISCAL TERMICA ELGIN I9	CAPITALIZED	16583.1	13201010.00	507
1	1011	CELULA DAF	11109	INFORMÁTICA	42601001	31/08/2015	67086	IMPRESSORA NAO FISCAL TERMICA ELGIN I9	CAPITALIZED	16584.1	13201010.00	507
1	1011	CELULA DAF	11109	INFORMÁTICA	42601001	31/08/2015	67087	IMPRESSORA NAO FISCAL TERMICA ELGIN I9	CAPITALIZED	16585.1	13201010.00	507
1	1011	CELULA DAF	11109	INFORMÁTICA	42601001	31/08/2015	67088	IMPRESSORA NAO FISCAL TERMICA ELGIN I9	CAPITALIZED	16586.1	13201010.00	507
1	1011	CELULA DAF	11109	INFORMÁTICA	42601001	31/08/2015	67089	IMPRESSORA NAO FISCAL TERMICA ELGIN I9	CAPITALIZED	16587.1	13201010.00	507
1	1011	CELULA DAF	11109	INFORMÁTICA	42601001	31/08/2015	67090	IMPRESSORA NAO FISCAL TERMICA ELGIN I9	CAPITALIZED	16589.1	13201010.00	507
1	1011	CELULA DAF	11109	INFORMÁTICA	42601001	31/08/2015	67091	IMPRESSORA NAO FISCAL TERMICA ELGIN I9	CAPITALIZED	16590.1	13201010.00	507
1	1011	CELULA DAF	11109	INFORMÁTICA	42601001	31/08/2015	67092	IMPRESSORA NAO FISCAL TERMICA ELGIN I9	CAPITALIZED	16591.1	13201010.00	507
1	1011	CELULA DAF	11109	INFORMÁTICA	42601001	31/08/2015	67093	IMPRESSORA NAO FISCAL TERMICA ELGIN I9	CAPITALIZED	16592.1	13201010.00	507
1	1011	CELULA DAF	11109	INFORMÁTICA	42601001	31/08/2015	67094	IMPRESSORA NAO FISCAL TERMICA ELGIN I9	CAPITALIZED	16593.1	13201010.00	507
1	1011	CELULA DAF	11109	INFORMÁTICA	42601001	31/08/2015	67095	IMPRESSORA NAO FISCAL TERMICA ELGIN I9	CAPITALIZED	16594.1	13201010.00	507
1	1011	CELULA DAF	11109	INFORMÁTICA	42601001	31/08/2015	67096	IMPRESSORA NAO FISCAL TERMICA ELGIN I9	CAPITALIZED	16595.1	13201010.00	507
1	1011	CELULA DAF	11109	INFORMÁTICA	42601001	31/08/2015	67097	IMPRESSORA NAO FISCAL TERMICA ELGIN I9	CAPITALIZED	16596.1	13201010.00	507
1	1011	CELULA DAF	11109	INFORMÁTICA	42601001	31/08/2015	67098	IMPRESSORA NAO FISCAL TERMICA ELGIN I9	CAPITALIZED	16597.1	13201010.00	507
1	1011	CELULA DAF	11109	INFORMÁTICA	42601001	31/08/2015	67099	IMPRESSORA NAO FISCAL TERMICA ELGIN I9	CAPITALIZED	16598.1	13201010.00	507
1	1011	CELULA DAF	11109	INFORMÁTICA	42601001	31/08/2015	67100	IMPRESSORA NAO FISCAL TERMICA ELGIN I9	CAPITALIZED	16599.1	13201010.00	507
1	1011	CELULA DAF	11109	INFORMÁTICA	42601001	31/08/2015	67101	IMPRESSORA NAO FISCAL TERMICA ELGIN I9	CAPITALIZED	16600.1	13201010.00	507
1	1011	CELULA DAF	11109	INFORMÁTICA	42601001	31/08/2015	67102	IMPRESSORA NAO FISCAL TERMICA ELGIN I9	CAPITALIZED	16601.1	13201010.00	507
1	1011	CELULA DAF	11109	INFORMÁTICA	42601001	31/08/2015	67103	IMPRESSORA NAO FISCAL TERMICA ELGIN I9	CAPITALIZED	16602.1	13201010.00	507
1	1011	CELULA DAF	11109	INFORMÁTICA	42601001	31/08/2015	67104	IMPRESSORA NAO FISCAL TERMICA ELGIN I9	CAPITALIZED	16603.1	13201010.00	507
1	1011	CELULA DAF	11109	INFORMÁTICA	42601001	31/08/2015	67105	IMPRESSORA NAO FISCAL TERMICA ELGIN I9	CAPITALIZED	16604.1	13201010.00	507
1	1011	CELULA DAF	11109	INFORMÁTICA	42601001	31/08/2015	67106	IMPRESSORA NAO FISCAL TERMICA ELGIN I9	CAPITALIZED	16606.1	13201010.00	507
1	1011	CELULA DAF	11109	INFORMÁTICA	42601001	31/08/2015	67107	IMPRESSORA NAO FISCAL TERMICA ELGIN I9	CAPITALIZED	16607.1	13201010.00	507
1	1011	CELULA DAF	11109	INFORMÁTICA	42601001	31/08/2015	67108	IMPRESSORA NAO FISCAL TERMICA ELGIN I9	CAPITALIZED	16608.1	13201010.00	507
1	1011	CELULA DAF	11109	INFORMÁTICA	42601001	31/08/2015	67109	IMPRESSORA NAO FISCAL TERMICA ELGIN I9	CAPITALIZED	16609.1	13201010.00	507
1	1011	CELULA DAF	11109	INFORMÁTICA	42601001	31/08/2015	67110	IMPRESSORA NAO FISCAL TERMICA ELGIN I9	CAPITALIZED	16610.1	13201010.00	507
1	1011	CELULA DAF	11109	INFORMÁTICA	42601001	31/08/2015	67111	IMPRESSORA NAO FISCAL TERMICA ELGIN I9	CAPITALIZED	16611.1	13201010.00	507
1	1011	CELULA DAF	11109	INFORMÁTICA	42601001	31/08/2015	67112	IMPRESSORA NAO FISCAL TERMICA ELGIN I9	CAPITALIZED	16612.1	13201010.00	507
1	1011	CELULA DAF	11109	INFORMÁTICA	42601001	31/08/2015	67113	IMPRESSORA NAO FISCAL TERMICA ELGIN I9	CAPITALIZED	16613.1	13201010.00	507
1	1011	CELULA DAF	11109	INFORMÁTICA	42601001	31/08/2015	67114	IMPRESSORA NAO FISCAL TERMICA ELGIN I9	CAPITALIZED		13201010.00	507
1	1001	CELULA WILD WEST	10103	AE-2 SALLON	42601001	31/08/2015	67131	GRELHA ELETRICA MODELO MASTER PLUS TR	CAPITALIZED		13201006.00	9.481,00
1	1005	CELULA INFANTASIA	10785	ES05 SUBESTAÇÃO	42601001	30/09/2015	67151	UNIDADE CAPACITIVA MONOFASICA UCW 3.3	CAPITALIZED		13201003.00	708
1	1004	CELULA ARIBABIBA	10766	DS03 SUBESTAÇÃO	42601001	30/09/2015	67152	UNIDADE CAPACITIVA MONOFASICA UCW 3.3	CAPITALIZED		13201003.00	1.327,50
1	1005	CELULA INFANTASIA	10785	ES05 SUBESTAÇÃO	42601001	30/09/2015	67153	UNIDADE CAPACITIVA MONOFASICA UCW 5.0	CAPITALIZED		13201003.00	859,2
1	1004	CELULA ARIBABIBA	10766	DS03 SUBESTAÇÃO	42601001	30/09/2015	67154	UNIDADE CAPACITIVA MONOFASICA UCW 5.0	CAPITALIZED		13201003.00	1.611,00
1	1005	CELULA INFANTASIA	10785	ES05 SUBESTAÇÃO	42601001	30/09/2015	67155	CHAVE SECCIONADORA PORTA FUSIVEL KNH3	CAPITALIZED		13201003.00	2.056,00
1	1004	CELULA ARIBABIBA	10766	DS03 SUBESTAÇÃO	42601001	30/09/2015	67156	CHAVE SECCIONADORA PORTA FUSIVEL KNH3	CAPITALIZED		13201003.00	3.427,00
1	1011	CELULA DAF	11109	INFORMÁTICA	42601002	30/09/2015	67157	MANUTENCAO NOVA SOLFIS WEB - PP 17652	CAPITALIZED		13401001.00	1.762,45
1	1011	CELULA DAF	11109	INFORMÁTICA	42601002	30/09/2015	67158	LICENCA DE USO NOVA SOLFIS WEB - PP 1765	CAPITALIZED		13401001.00	5.811,23
1	1001	CELULA WILD WEST	10103	AE-2 SALLON	42601001	30/09/2015	67159	MAQUINA LAVADORA DE LOUCAS HOBART M	CAPITALIZED		13201006.00	18.330,00
1	1001	CELULA WILD WEST	10103	AE-2 SALLON	42601001	30/09/2015	67160	MESA INOX AI 430 MED 1200 X 700 X 900MM	CAPITALIZED		13201006.00	[illegible]
1	1006	CELULA APOIO	10924	MANUTENCAO CIVIL	42601001	30/09/2015	67161	FOICE LIMPA PASTO COM CABO MM A 290 A-	CAPITALIZED		13201006.00	94,85

fls. 98884
Este documento é cópia do original, assinado digitalmente por CAMILA APARECIDA DIAS LIMA e Tribunal de Justica do Estado de Sao Paulo, protocolado em 01/03/2019 às 20:56 , sob o número WJMJ19700653040.
Para conferir o original, acesse o site https://esaj.tjsp.jus.br/pastadigital/pg/abrirConferenciaDocumento.do, informe o processo 1002265-62.2016.8.26.0659 e código 4488B7B.

fls. 98885

1	1002	CELULA KAMINDA MUNDI	10424	RENTA KARIN	42601001	30/09/2015	67162	CARRINHO DE BEBE AVITO LIME CÓD.: 51075	CAPITALIZED		13201007.00	685,14
1	1002	CELULA KAMINDA MUNDI	10424	RENTA KARIN	42601001	30/09/2015	67163	CARRINHO DE BEBE AVITO LIME CÓD.: 51075	CAPITALIZED		13201007.00	685,14
1	1002	CELULA KAMINDA MUNDI	10424	RENTA KARIN	42601001	30/09/2015	67164	CARRINHO DE BEBE AVITO LIME CÓD.: 51075	CAPITALIZED		13201007.00	685,14
1	1002	CELULA KAMINDA MUNDI	10424	RENTA KARIN	42601001	30/09/2015	67165	CARRINHO DE BEBE AVITO LIME CÓD.: 51075	CAPITALIZED		13201007.00	685,14
1	1002	CELULA KAMINDA MUNDI	10424	RENTA KARIN	42601001	30/09/2015	67166	CARRINHO DE BEBE AVITO RIO CÓD.: 510755	CAPITALIZED		13201007.00	685,14
1	1002	CELULA KAMINDA MUNDI	10424	RENTA KARIN	42601001	30/09/2015	67167	CARRINHO DE BEBE AVITO RIO CÓD.: 510755	CAPITALIZED		13201007.00	685,14
1	1002	CELULA KAMINDA MUNDI	10424	RENTA KARIN	42601001	30/09/2015	67168	CARRINHO DE BEBE AVITO RIO CÓD.: 510755	CAPITALIZED		13201007.00	685,14
1	1002	CELULA KAMINDA MUNDI	10424	RENTA KARIN	42601001	30/09/2015	67169	CARRINHO DE BEBE AVITO RIO CÓD.: 510755	CAPITALIZED		13201007.00	685,14
1	1002	CELULA KAMINDA MUNDI	10424	RENTA KARIN	42601001	30/09/2015	67170	CARRINHO DE BEBE AVITO LIME CÓD.: 51075	CAPITALIZED		13201007.00	685,14
1	1002	CELULA KAMINDA MUNDI	10424	RENTA KARIN	42601001	30/09/2015	67171	CARRINHO DE BEBE AVITO LIME CÓD.: 51075	CAPITALIZED		13201007.00	685,14
1	1002	CELULA KAMINDA MUNDI	10424	RENTA KARIN	42601001	30/09/2015	67172	CARRINHO DE BEBE AVITO LIME CÓD.: 51075	CAPITALIZED		13201007.00	685,14
1	1002	CELULA KAMINDA MUNDI	10424	RENTA KARIN	42601001	30/09/2015	67173	CARRINHO DE BEBE AVITO LIME CÓD.: 51075	CAPITALIZED		13201007.00	685,14
1	1002	CELULA KAMINDA MUNDI	10424	RENTA KARIN	42601001	30/09/2015	67174	CARRINHO DE BEBE AVITO LIME CÓD.: 51075	CAPITALIZED		13201007.00	685,14
1	1002	CELULA KAMINDA MUNDI	10424	RENTA KARIN	42601001	30/09/2015	67175	CARRINHO DE BEBE AVITO LIME CÓD.: 51075	CAPITALIZED		13201007.00	685,14
1	1002	CELULA KAMINDA MUNDI	10424	RENTA KARIN	42601001	30/09/2015	67176	CARRINHO DE BEBE AVITO LIME CÓD.: 51075	CAPITALIZED		13201007.00	685,14
1	1002	CELULA KAMINDA MUNDI	10424	RENTA KARIN	42601001	30/09/2015	67177	CARRINHO DE BEBE AVITO LIME CÓD.: 51075	CAPITALIZED		13201007.00	685,14
1	1002	CELULA KAMINDA MUNDI	10424	RENTA KARIN	42601001	30/09/2015	67178	CARRINHO DE BEBE AVITO LIME CÓD.: 51075	CAPITALIZED		13201007.00	685,14
1	1002	CELULA KAMINDA MUNDI	10424	RENTA KARIN	42601001	30/09/2015	67179	CARRINHO DE BEBE AVITO LIME CÓD.: 51075	CAPITALIZED		13201007.00	685,14
1	1002	CELULA KAMINDA MUNDI	10424	RENTA KARIN	42601001	30/09/2015	67180	CARRINHO DE BEBE AVITO LIME CÓD.: 51075	CAPITALIZED		13201007.00	685,14
1	1002	CELULA KAMINDA MUNDI	10424	RENTA KARIN	42601001	30/09/2015	67181	CARRINHO DE BEBE AVITO LIME CÓD.: 51075	CAPITALIZED		13201007.00	685,14
1	1002	CELULA KAMINDA MUNDI	10424	RENTA KARIN	42601001	30/09/2015	67182	CARRINHO DE BEBE AVITO LIME CÓD.: 51075	CAPITALIZED		13201007.00	685,14
1	1002	CELULA KAMINDA MUNDI	10424	RENTA KARIN	42601001	30/09/2015	67183	CARRINHO DE BEBE AVITO LIME CÓD.: 51075	CAPITALIZED		13201007.00	685,14
1	1002	CELULA KAMINDA MUNDI	10424	RENTA KARIN	42601001	30/09/2015	67191	CARRINHO DE BEBE AVITO LIME CÓD.: 51075	CAPITALIZED		13201007.00	685,14
1	1002	CELULA KAMINDA MUNDI	10424	RENTA KARIN	42601001	30/09/2015	67192	CARRINHO DE BEBE AVITO LIME CÓD.: 51075	CAPITALIZED		13201007.00	685,14
1	1002	CELULA KAMINDA MUNDI	10424	RENTA KARIN	42601001	30/09/2015	67193	CARRINHO DE BEBE AVITO LIME CÓD.: 51075	CAPITALIZED		13201007.00	685,14
1	1002	CELULA KAMINDA MUNDI	10424	RENTA KARIN	42601001	30/09/2015	67194	CARRINHO DE BEBE AVITO LIME CÓD.: 51075	CAPITALIZED		13201007.00	685,14
1	1002	CELULA KAMINDA MUNDI	10424	RENTA KARIN	42601001	30/09/2015	67195	CARRINHO DE BEBE AVITO LIME CÓD.: 51075	CAPITALIZED		13201007.00	685,14
1	1002	CELULA KAMINDA MUNDI	10424	RENTA KARIN	42601001	30/09/2015	67196	CARRINHO DE BEBE AVITO LIME CÓD.: 51075	CAPITALIZED		13201007.00	685,14
1	1002	CELULA KAMINDA MUNDI	10424	RENTA KARIN	42601001	30/09/2015	67197	CARRINHO DE BEBE AVITO LIME CÓD.: 51075	CAPITALIZED		13201007.00	685,14
1	1002	CELULA KAMINDA MUNDI	10424	RENTA KARIN	42601001	30/09/2015	67198	CARRINHO DE BEBE AVITO RIO CÓD.: 510755	CAPITALIZED		13201007.00	685,14
1	1002	CELULA KAMINDA MUNDI	10424	RENTA KARIN	42601001	30/09/2015	67199	CARRINHO DE BEBE AVITO RIO CÓD.: 510755	CAPITALIZED		13201007.00	685,14
1	1002	CELULA KAMINDA MUNDI	10424	RENTA KARIN	42601001	30/09/2015	67200	CARRINHO DE BEBE AVITO RIO CÓD.: 510755	CAPITALIZED		13201007.00	685,14
1	1002	CELULA KAMINDA MUNDI	10424	RENTA KARIN	42601001	30/09/2015	67201	CARRINHO DE BEBE AVITO RIO CÓD.: 510755	CAPITALIZED		13201007.00	685,14
1	1002	CELULA KAMINDA MUNDI	10424	RENTA KARIN	42601001	30/09/2015	67202	CARRINHO DE BEBE AVITO RIO CÓD.: 510755	CAPITALIZED		13201007.00	685,14
1	1002	CELULA KAMINDA MUNDI	10424	RENTA KARIN	42601001	30/09/2015	67203	CARRINHO DE BEBE AVITO RIO CÓD.: 510755	CAPITALIZED		13201007.00	685,14
1	1002	CELULA KAMINDA MUNDI	10424	RENTA KARIN	42601001	30/09/2015	67204	CARRINHO DE BEBE AVITO RIO CÓD.: 510755	CAPITALIZED		13201007.00	685,14
1	1002	CELULA KAMINDA MUNDI	10424	RENTA KARIN	42601001	30/09/2015	67205	CARRINHO DE BEBE AVITO RIO CÓD.: 510755	CAPITALIZED		13201007.00	685,14
1	1002	CELULA KAMINDA MUNDI	10424	RENTA KARIN	42601001	30/09/2015	67206	CARRINHO DE BEBE AVITO RIO CÓD.: 510755	CAPITALIZED		13201007.00	685,14
1	1002	CELULA KAMINDA MUNDI	10424	RENTA KARIN	42601001	30/09/2015	67207	CARRINHO DE BEBE AVITO RIO CÓD.: 510755	CAPITALIZED		13201007.00	685,14
1	1002	CELULA KAMINDA MUNDI	10424	RENTA KARIN	42601001	30/09/2015	67208	CARRINHO DE BEBE AVITO RIO CÓD.: 510755	CAPITALIZED		13201007.00	685,14
1	1002	CELULA KAMINDA MUNDI	10424	RENTA KARIN	42601001	30/09/2015	67209	CARRINHO DE BEBE AVITO RIO CÓD.: 510755	CAPITALIZED		13201007.00	685,14
1	1002	CELULA KAMINDA MUNDI	10424	RENTA KARIN	42601001	30/09/2015	67210	CARRINHO DE BEBE AVITO RIO CÓD.: 510755	CAPITALIZED		13201007.00	685,14
1	1002	CELULA KAMINDA MUNDI	10424	RENTA KARIN	42601001	30/09/2015	67211	CARRINHO DE BEBE AVITO RIO CÓD.: 510755	CAPITALIZED		13201007.00	685,14
1	1002	CELULA KAMINDA MUNDI	10424	RENTA KARIN	42601001	30/09/2015	67212	CARRINHO DE BEBE AVITO RIO CÓD.: 510755	CAPITALIZED		13201007.00	685,14
1	1002	CELULA KAMINDA MUNDI	10424	RENTA KARIN	42601001	30/09/2015	67213	CARRINHO DE BEBE AVITO RIO CÓD.: 510755	CAPITALIZED		13201007.00	685,14
1	1002	CELULA KAMINDA MUNDI	10424	RENTA KARIN	42601001	30/09/2015	67214	CARRINHO DE BEBE AVITO RIO CÓD.: 510755	CAPITALIZED		13201007.00	685,14
1	1002	CELULA KAMINDA MUNDI	10424	RENTA KARIN	42601001	30/09/2015	67215	CARRINHO DE BEBE AVITO RIO CÓD.: 510755	CAPITALIZED		13201007.00	685,14
1	1002	CELULA KAMINDA MUNDI	10424	RENTA KARIN	42601001	30/09/2015	67216	CARRINHO DE BEBE AVITO RIO CÓD.: 510755	CAPITALIZED		13201007.00	685,14
1	1002	CELULA KAMINDA MUNDI	10424	RENTA KARIN	42601001	30/09/2015	67217	CARRINHO DE BEBE AVITO RIO CÓD.: 510755	CAPITALIZED		13201007.00	685,14
1	1002	CELULA KAMINDA MUNDI	10424	RENTA KARIN	42601001	30/09/2015	67218	CARRINHO DE BEBE AVITO RIO CÓD.: 510755	CAPITALIZED		13201007.00	685,14
1	1004	CELULA ARIBABIBA	10560	DR-1 KATAPUL	42601001	30/09/2015	67219	CONVERSOR MODELO DCS 550 S02 0150 05 D	CAPITALIZED		13201006.00	23.988,00
1	1004	CELULA ARIBABIBA	10766	DS03 SUBESTAÇÃO	42601001	30/09/2015	67231	CONTATOR PARA MANOBRA DE CAPAC	CAPITALIZED		13201003.00	4.230,13
1	1005	CELULA INFANTASIA	10785	ES05 SUBESTAÇÃO	42601001	30/09/2015	67232	CONTATOR PARA MANOBRA DE CAPAC	CAPITALIZED		13201003.00	1.244,13
1	1006	CELULA APOIO	10905	COMISSARIA	42601001	30/09/2015	67233	REBITE POP 48X25MM (ALUMINIO)	CAPITALIZED		13201003.00	44,70
1	1006	CELULA APOIO	10905	COMISSARIA	42601001	30/09/2015	67234	LUMINARIA HERMETICA TIPO ESTA	CAPITALIZED		13201003.00	[illegible]
1	1006	CELULA APOIO	10905	COMISSARIA	42601001	30/09/2015	67235	LAMPADA TUBOLED MODELO NW 18W	CAPITALIZED		13201003.00	183,[illegible]
1	1006	CELULA APOIO	10905	COMISSARIA	42601001	30/09/2015	67236	BOBINA PARA VALVULA SOLENOIDE	CAPITALIZED		13201003.00	268,98
1	1006	CELULA APOIO	10905	COMISSARIA	42601001	30/09/2015	67237	GAS R 404A GAS MAIS BOTIJAO CO	CAPITALIZED		13201003.00	387
1	1006	CELULA APOIO	10905	COMISSARIA	42601001	30/09/2015	67238	REBITE POP CEGO 32X 12MM S. 1	CAPITALIZED		13201003.00	13,[illegible]
1	1006	CELULA APOIO	10905	COMISSARIA	42601001	30/09/2015	67239	LUMINARIA HERMETICA TIPO ESTA	CAPITALIZED		13201003.00	80
1	1006	CELULA APOIO	10905	COMISSARIA	42601001	30/09/2015	67240	LAMPADA TUBOLED MODELO NW 18W	CAPITALIZED		13201003.00	183,85
1	1006	CELULA APOIO	10905	COMISSARIA	42601001	30/09/2015	67241	VALVULA SOLENOIDE EVR3 O32F811	CAPITALIZED		13201003.00	2[illegible]
1	1006	CELULA APOIO	10913	ETE	42601001	30/09/2015	67242	AERADOR DE 4 PAS MARCA AGRICOTEC MOD	CAPITALIZED		13201006.00	2.940,00
1	1011	CELULA DAF	11109	INFORMÁTICA	42601001	31/10/2015	67254	SAT FISCAL ELGIN LINKER	CAPITALIZED		13201010.00	1.100,00
1	1011	CELULA DAF	11109	INFORMÁTICA	42601001	31/10/2015	67255	SAT FISCAL ELGIN LINKER	CAPITALIZED		13201010.00	1.100,00
1	1011	CELULA DAF	11109	INFORMÁTICA	42601001	31/10/2015	67256	SAT FISCAL ELGIN LINKER	CAPITALIZED		13201010.00	1.100,00
1	1011	CELULA DAF	11109	INFORMÁTICA	42601001	31/10/2015	67257	SAT FISCAL ELGIN LINKER	CAPITALIZED		13201010.00	1.100,00
1	1011	CELULA DAF	11109	INFORMÁTICA	42601001	31/10/2015	67258	SAT FISCAL ELGIN LINKER	CAPITALIZED		13201010.00	1.100,00
1	1011	CELULA DAF	11109	INFORMÁTICA	42601001	31/10/2015	67259	NOBREAK 700VA BIVOLT NEW STATION C/ BA	CAPITALIZED	16614.1	13201010.00	398
1	1011	CELULA DAF	11109	INFORMÁTICA	42601001	31/10/2015	67260	NOBREAK 700VA BIVOLT NEW STATION C/ BA	CAPITALIZED	16615.1	13201010.00	398
1	1011	CELULA DAF	11109	INFORMÁTICA	42601001	31/10/2015	67261	NOBREAK 700VA BIVOLT NEW STATION C/ BA	CAPITALIZED	16616.1	13201010.00	398
1	1011	CELULA DAF	11109	INFORMÁTICA	42601001	31/10/2015	67262	NOBREAK 700VA BIVOLT NEW STATION C/ BA	CAPITALIZED	17419	13201010.00	398
1	1011	CELULA DAF	11109	INFORMÁTICA	42601001	31/10/2015	67263	NOBREAK 700VA BIVOLT NEW STATION C/ BA	CAPITALIZED	17420	13201010.00	398
1	1011	CELULA DAF	11109	INFORMÁTICA	42601001	31/10/2015	67264	NOBREAK 700VA BIVOLT NEW STATION C/ BA	CAPITALIZED	17421	13201010.00	398
1	1011	CELULA DAF	11109	INFORMÁTICA	42601001	31/10/2015	67265	NOBREAK 700VA BIVOLT NEW STATION C/ BA	CAPITALIZED	17422	13201010.00	398
1	1002	CELULA KAMINDA MUNDI	10423	GUARDADERO	42601001	31/10/2015	67267	FECHADURA CILINDRICA PADRAO 176 PARA A	CAPITALIZED		13201003.00	3.019,50
1	1002	CELULA KAMINDA MUNDI	10423	GUARDADERO	42601001	31/10/2015	67268	ESCUDO PARA ARMARIOS - PARTES E PECAS	CAPITALIZED		13201003.00	461,16
1	1006	CELULA APOIO	10905	COMISSARIA	42601001	31/10/2015	67269	APLICADOR MANUAL 310POR400 SIKAFLEX - I	CAPITALIZED		13201003.00	31,50
1	1006	CELULA APOIO	10905	COMISSARIA	42601001	31/10/2015	67270	SIKAFLEX CONSTRUCTION - SELANTE PARA PIS	CAPITALIZED		13201003.00	2.113,50
1	1006	CELULA APOIO	10905	COMISSARIA	42601001	31/10/2015	67271	PORCA SEXTAVADA INOX 304 1/4 - 20 CH 7/1	CAPITALIZED		13201003.00	95
1	1006	CELULA APOIO	10905	COMISSARIA	42601001	31/10/2015	67272	BARRA ROSCADA INOX 1/4 1000MM NC	CAPITALIZED		13201003.00	138
1	1006	CELULA APOIO	10924	MANUTENCAO CIVIL	42601001	31/10/2015	67273	CARRINHO DE MAO TRAMONTINA 90 LITROS	CAPITALIZED		13201006.00	165
1	1006	CELULA APOIO	10924	MANUTENCAO CIVIL	42601001	31/10/2015	67274	CARRINHO DE MAO TRAMONTINA 90 LITROS	CAPITALIZED		13201006.00	165
1	1006	CELULA APOIO	10924	MANUTENCAO CIVIL	42601001	31/10/2015	67275	CARRINHO DE MAO TRAMONTINA 90 LITROS	CAPITALIZED		13201006.00	165
1	1006	CELULA APOIO	10924	MANUTENCAO CIVIL	42601001	31/10/2015	67276	CARRINHO DE MAO TRAMONTINA 90 LITROS	CAPITALIZED		13201006.00	165
1	1006	CELULA APOIO	10924	MANUTENCAO CIVIL	42601001	31/10/2015	67277	CARRINHO DE MAO TRAMONTINA 90 LITROS	CAPITALIZED		13201006.00	165
1	1001	CELULA WILD WEST	10513	AE-16 FARM STATION	42601001	31/10/2015	67278	SERVICO DE EXECUCAO DE CONSTRUCAO CIV	CIP		13201900.00	8.439,94
1	1002	CELULA KAMINDA MUNDI	10521	BR-2 GIRANDA MUNDI	42601001	31/10/2015	67279	SERVICO DE USINAGEM DE BUCHAS.PARAFUS	CAPITALIZED		13201001.00	85.000,00
1	1003	CELULA MISTIERI	10545	CR-6 VULA VIKING	42601001	31/10/2015	67280	SERVICOS DE INSTALACAO DE LINHAS DE VIDA	CAPITALIZED		13201003.00	38.468,80
1	1001	CELULA WILD WEST	10509	AR-8 - EVOLUTION	42601001	31/10/2015	67281	SERVICOS DE INSTALACAO DE LINHAS DE VIDA	CAPITALIZED		13201003.00	16.028,65
1	1003	CELULA MISTIERI	10540	CR-1 MONTEZUM	42601001	31/10/2015	67282	SERVICOS DE INSTALACAO DE LINHAS DE VIDA	CAPITALIZED		13201003.00	73.702,56
1	1006	CELULA APOIO	10905	COMISSARIA	42601001	31/10/2015	67283	ARRUELA DE PRESSAO 1/4 INOX	CAPITALIZED		13201003.00	3
1	1006	CELULA APOIO	10905	COMISSARIA	42601001	31/10/2015	67284	ARRUELA LISA DE INOX M8	CAPITALIZED		13201003.00	10
1	1003	CELULA MISTIERI	10540	CR-1 MONTEZUM	42601001	31/10/2015	67285	01.01.68.000042.01.01 - IMPORTADO LAP BA	CAPITALIZED		13201001.00	128.159,40
1	1003	CELULA MISTIERI	10540	CR-1 MONTEZUM	42601001	31/10/2015	67286	01.01.68.000041.01.01 - IMPORTADO LAP BA	CAPITALIZED		13201001.00	128.159,40
1	1011	CELULA DAF	11109	INFORMÁTICA	42601001	31/10/2015	67299	SAT FISCAL ELGIN LINKER	CAPITALIZED		13201010.00	1.100,00
1	1006	CELULA APOIO	10905	COMISSARIA	42601001	31/10/2015	67300	BUCHA S6 PARA PAREDES OCAS BLOCO OU TI	CAPITALIZED		13201003.00	[illegible]
1	1006	CELULA APOIO	10905	COMISSARIA	42601001	31/10/2015	67301	BUCHA S8 PARA PAREDES OCAS BLOCO OU TI	CAPITALIZED		13201003.00	[illegible]
1	1006	CELULA APOIO	10905	COMISSARIA	42601001	31/10/2015	67302	BUCHA S10 PARA PAREDES OCAS BLOCO OU T	CAPITALIZED		13201003.00	[illegible]
1	1006	CELULA APOIO	10905	COMISSARIA	42601001	31/10/2015	67303	TUBO DE COBRE RIGIDO CINCO OITAVOS PAR	CAPITALIZED		13201003.00	[illegible]
1	1006	CELULA APOIO	10905	COMISSARIA	42601001	31/10/2015	67304	ISOLACAO ISOLINE PARA REFRIGERACAO CINC	CAPITALIZED		13201003.00	[illegible]
1	1006	CELULA APOIO	10905	COMISSARIA	42601001	31/10/2015	67305	CURVA DE COBRE 90 5/8 PARA SOLDA (NAO E	CAPITALIZED		13201003.00	[illegible]
1	1006	CELULA APOIO	10905	COMISSARIA	42601001	31/10/2015	67306	TUBO DE COBRE FLEXIVEL 5/8 (NAO ESTOCAV	CAPITALIZED		13201003.00	18,7
1	1003	CELULA MISTIERI	10343	CM-3 SIMULAKRON SHOPI	42601001	31/10/2015	67307	KIT DE TATUAGENS PARA AEROGRAFIA 001 N	CAPITALIZED		13201006.00	1.980,00
1	1003	CELULA MISTIERI	10140	CF-1 HOPI HANGO	42601001	30/11/2015	67319	SERVICO LIMPEZA E HIGIENIZACAO DO SISTEM	CAPITALIZED		13201003.00	23.000,00
1	1005	CELULA INFANTASIA	10183	EF-1 PIZZARRIBA	42601001	30/11/2015	67320	SERVICO LIMPEZA E HIGIENIZACAO DO SISTEM	CAPITALIZED		13201003.00	27.500,00
1	1003	CELULA MISTIERI	10749	CV01 VIAS MISTIERI	42601001	30/11/2015	67321	DISJUNTOR DIFERENCIAL RESIDUAL	CAPITALIZED		13201003.00	1.763,63
1	1002	CELULA KAMINDA MUNDI	10423	GUARDADERO	42601001	30/11/2015	67322	VALVULA SCHIRADER 1/4POLEGADA	CAPITALIZED		13201003.00	17,89
1	1006	CELULA APOIO	10905	COMISSARIA	42601001	30/11/2015	67339	URVA COBRE SOLDAVEL 1 1/8" USO EM REFRI	CAPITALIZED		13201003.00	170
1	1006	CELULA APOIO	10905	COMISSARIA	42601001	30/11/2015	67340	UNIAO COBRE SOLDAVEL 1 1/8" PARA USO EM	CAPITALIZED		13201003.00	[illegible]
1	1006	CELULA APOIO	10905	COMISSARIA	42601001	30/11/2015	67341	ISOLACAO ISOLINE PARA USO EM REFRIGERAC	CAPITALIZED		13201003.00	220
1	1006	CELULA APOIO	10905	COMISSARIA	42601001	30/11/2015	67342	UNIDADE CONDENSADORA PARA CAMARA FR	CAPITALIZED		13201003.00	8.300,00
1	1006	CELULA APOIO	10802	GS01 SUBESTAÇÃO 88 KVA	42601001	30/11/2015	67343	SIRENE AUDIO VISUAL CONVENCIONAL BSKY I	CAPITALIZED		13201003.00	103,8
1	1006	CELULA APOIO	10802	GS01 SUBESTAÇÃO 88 KVA	42601001	30/11/2015	67344	PROGRAMADOR ENDERECADOR DE MODULO	CAPITALIZED		13201003.00	519,8
1	1006	CELULA APOIO	10802	GS01 SUBESTAÇÃO 88 KVA	42601001	30/11/2015	67345	FONTE AUXILIAR 24VCC 10A ENDERECAVEL M	CAPITALIZED		13201003.00	4.516,20
1	1006	CELULA APOIO	10802	GS01 SUBESTAÇÃO 88 KVA	42601001	30/11/2015	67346	DETECTOR DE FUMACA ENDERECAVEL COM B	CAPITALIZED		13201003.00	699
1	1006	CELULA APOIO	10802	GS01 SUBESTAÇÃO 88 KVA	42601001	30/11/2015	67347	CENTRAL DE ALARME CONTRA INCENDIO MO	CAPITALIZED		13201003.00	4.286,40
1	1006	CELULA APOIO	10802	GS01 SUBESTAÇÃO 88 KVA	42601001	30/11/2015	67348	CABO CONVERSOR RS232/485 NCM 85044090	CAPITALIZED		13201003.00	233,[illegible]
1	1006	CELULA APOIO	10802	GS01 SUBESTAÇÃO 88 KVA	42601001	30/11/2015	67349	ACIONADOR MANUAL ENDERECAVEL COM BA	CAPITALIZED		13201003.00	1.291,40
1	1006	CELULA APOIO	10802	GS01 SUBESTAÇÃO 88 KVA	42601001	30/11/2015	67350	ACIONADOR MANUAL ENDERECAVEL COM BA	CAPITALIZED		13201003.00	132,8
1	1006	CELULA APOIO	10905	COMISSARIA	42601001	30/11/2015	67351	TUBO DE COBRE RÍGIDO MEDIDA DE 1 1/8" PA	CAPITALIZED		13201003.00	1.023,[illegible]
1	1006	CELULA APOIO	10925	MANUTENCAO PLANEJAMENTO	42601001	30/11/2015	67352	ISOLACAO ISOLINE 3 BARRA 8 POLEGADA NAO	CAPITALIZED		13201003.00	120
1	1006	CELULA APOIO	10925	MANUTENCAO PLANEJAMENTO	42601001	30/11/2015	67353	ISOLACAO ISOLINE PARA REFRIGERACAO TRES	CAPITALIZED		13201003.00	180
1	1006	CELULA APOIO	10925	MANUTENCAO PLANEJAMENTO	42601001	30/11/2015	67354	CURVA DE COBRE SOLDAVEL TRES OITAVOS P	CAPITALIZED		13201003.00	[illegible]
1	1006	CELULA APOIO	10925	MANUTENCAO PLANEJAMENTO	42601001	30/11/2015	67355	TUBO DE COBRE RIGIDO TRES QUARTO POLEG	CAPITALIZED		13201003.00	461
1	1006	CELULA APOIO	10925	MANUTENCAO PLANEJAMENTO	42601001	30/11/2015	67356	TUBO EM COBRE 90 GRAUS DIAMETRO TRES (	CAPITALIZED		13201003.00	[illegible]
1	1006	CELULA APOIO	10925	MANUTENCAO PLANEJAMENTO	42601001	30/11/2015	67357	TUBO COBRE RIGIDO TRES OITAVOS DE POLEG	CAPITALIZED		13201003.00	220

Este documento é cópia do original, assinado digitalmente por CAMILA APARECIDA DIAS LIMA e Tribunal de Justica do Estado de Sao Paulo, protocolado em 01/03/2019 às 20:56, sob o número WVIN19700053040.
Para conferir o original, acesse o site https://esaj.tjsp.jus.br/pastadigital/pg/abrirConferenciaDocumento.do, informe o processo 1002265-62.2016.8.26.0659 e código 4488B7B.

1	1006	CELULA APOIO	10925	MANUTENCAO PLANEJAMENTO	42601001	31/12/2015	67359	AR CONDICIONADO PISO TETO, MARCA ELGIN	CAPITALIZED		13201006.00	5.950,00
1	1006	CELULA APOIO	10925	MANUTENCAO PLANEJAMENTO	42601001	31/12/2015	67360	AR CONDICIONADO PISO TETO, MARCA ELGIN	CAPITALIZED		13201006.00	5.950,00
1	1006	CELULA APOIO	10925	MANUTENCAO PLANEJAMENTO	42601001	31/12/2015	67361	UMIDIFICADOR DE AR MARCA G-TECH MODE	CAPITALIZED		13201006.00	275,8
1	1006	CELULA APOIO	10925	MANUTENCAO PLANEJAMENTO	42601001	31/12/2015	67362	UMIDIFICADOR DE AR MARCA G-TECH MODE	CAPITALIZED		13201006.00	275,8
1	1001	CELULA WILD WEST	10103	AE-2 SALLON	42601001	31/12/2015	67363	CATALISADOR PARA PU CODIGO 064 MARCA	CAPITALIZED		13201003.00	123,3
1	1001	CELULA WILD WEST	10103	AE-2 SALLON	42601001	31/12/2015	67364	PRIMER PU SPECTRA COM CATALIZADOR HS N	CAPITALIZED		13201003.00	209,6
1	1001	CELULA WILD WEST	10103	AE-2 SALLON	42601001	31/12/2015	67365	TINTA MARRON RAL 8007 SUMATANE 355 - G	CAPITALIZED		13201003.00	406
1	1003	CELULA MISTIERI	10140	CF-1 HOPI HANGO	42601001	31/12/2015	67366	CATALISADOR PARA PU CODIGO 064 MARCA	CAPITALIZED		13201003.00	123,3
1	1003	CELULA MISTIERI	10140	CF-1 HOPI HANGO	42601001	31/12/2015	67367	PRIMER PU SPECTRA COM CATALIZADOR HS N	CAPITALIZED		13201003.00	209,6
1	1003	CELULA MISTIERI	10140	CF-1 HOPI HANGO	42601001	31/12/2015	67368	TINTA MARRON RAL 8007 SUMATANE 355 - G	CAPITALIZED		13201003.00	406
1	1006	CELULA APOIO	10907	SAV - SERVICO ATENDIMENTO AO VISITANTE	42601001	31/12/2015	67369	ISOLACAO ISOLINE 3 BARRA 8 POLEGADA NA(	CAPITALIZED		13201003.00	60
1	1006	CELULA APOIO	10907	SAV - SERVICO ATENDIMENTO AO VISITANTE	42601001	31/12/2015	67370	ISOLACAO ISOLINE PARA REFRIGERACAO TRES	CAPITALIZED		13201003.00	90
1	1006	CELULA APOIO	10907	SAV - SERVICO ATENDIMENTO AO VISITANTE	42601001	31/12/2015	67371	CURVA DE COBRE SOLDAVEL TRES OITAVOS P	CAPITALIZED		13201003.00	9
1	1006	CELULA APOIO	10907	SAV - SERVICO ATENDIMENTO AO VISITANTE	42601001	31/12/2015	67372	TUBO DE COBRE RIGIDO TRES QUARTO POLE(	CAPITALIZED		13201003.00	225,3
1	1006	CELULA APOIO	10907	SAV - SERVICO ATENDIMENTO AO VISITANTE	42601001	31/12/2015	67373	TUBO EM COBRE 90 GRAUS DIAMETRO TRES (	CAPITALIZED		13201003.00	90
1	1006	CELULA APOIO	10907	SAV - SERVICO ATENDIMENTO AO VISITANTE	42601001	31/12/2015	67374	TUBO COBRE RIGIDO TRES OITAVOS DE POLE(	CAPITALIZED		13201003.00	110
1	1006	CELULA APOIO	10905	COMISSARIA	42601001	31/12/2015	67375	CANTONEIRA EXTERNA PERFIL "L" CHAPA PIN	CAPITALIZED		13201003.00	210
1	1006	CELULA APOIO	10905	COMISSARIA	42601001	31/12/2015	67376	PAINEL FRIGORÍFICO DUAS FACES, COR BRAN(	CAPITALIZED		13201003.00	16.160,40
1	1006	CELULA APOIO	10905	COMISSARIA	42601001	31/12/2015	67377	CANTONEIRA PERFIL "U", CHAPA PINTADA NA	CAPITALIZED		13201003.00	108
1	1006	CELULA APOIO	10905	COMISSARIA	42601001	31/12/2015	67378	CANTONEIRA INTERNA PERFIL "L", CHAPA PIN	CAPITALIZED		13201003.00	504
1	1003	CELULA MISTIERI	10199	QGF	42601001	31/12/2015	67379	CAPA DE LONA CE0500 NAO ESTOCAVEL	CAPITALIZED		13201006.00	322,18
1	1003	CELULA MISTIERI	10199	QGF	42601001	31/12/2015	67380	COMPRESSOR COM FONTE 110/220V CE0070	CAPITALIZED		13201006.00	372
1	1003	CELULA MISTIERI	10199	QGF	42601001	31/12/2015	67381	CARREGADOR DE BATERIAS 110 VAC/220V AC	CAPITALIZED		13201006.00	492,11
1	1003	CELULA MISTIERI	10199	QGF	42601001	31/12/2015	67382	CARRINHO COM MOTOR ELETRICO CE2400 NA	CAPITALIZED		13201006.00	14.904,96
1	1006	CELULA APOIO	10905	COMISSARIA	42601001	31/12/2015	67383	VALVULA DE EXPANSAO TIE SW PARA R404A,	CAPITALIZED		13201003.00	598
1	1006	CELULA APOIO	10907	SAV - SERVICO ATENDIMENTO AO VISITANTE	42601001	31/12/2015	67384	AR CONDICIONADO PISO TETO, MARCA ELGIN	CAPITALIZED		13201006.00	5.750,00
1	1006	CELULA APOIO	10907	SAV - SERVICO ATENDIMENTO AO VISITANTE	42601001	31/12/2015	67385	SUPORTE PARA UNIDADE EVAPORADORA SPL	CAPITALIZED		13201006.00	160
1	1006	CELULA APOIO	10904	SUPRIMENTOS	42601001	31/12/2015	67386	AR CONDICIONADO PISO TETO, MARCA CARR	CAPITALIZED		13201006.00	2.450,00
1	1002	CELULA KAMINDA MUNDI	10322	BM-4E EKO SHOPI	42601001	31/12/2015	67387	CURVA DE COBRE SOLDAVEL 1/2 POLEGADA F	CAPITALIZED		13201003.00	25
1	1002	CELULA KAMINDA MUNDI	10322	BM-4E EKO SHOPI	42601001	31/12/2015	67388	TUBO DE COBRE RIGIDO TRES QUARTO POLE(	CAPITALIZED		13201003.00	676,5
1	1002	CELULA KAMINDA MUNDI	10322	BM-4E EKO SHOPI	42601001	31/12/2015	67389	CURVA DE COBRE SOLDAVEL TRES QUARTOS I	CAPITALIZED		13201003.00	50
1	1002	CELULA KAMINDA MUNDI	10322	BM-4E EKO SHOPI	42601001	31/12/2015	67390	TUBO DE COBRE RIGIDO MEIA POLEGADA PAI	CAPITALIZED		13201003.00	445,3
1	1006	CELULA APOIO	10904	SUPRIMENTOS	42601001	31/12/2015	67391	RADIO COMUNICADOR (HT) COMPLETO-BASE	CAPITALIZED		13201006.00	1.500,00
1	1006	CELULA APOIO	10911	SSMA - SEGURANCA DO TRABALHO & MEIO A	42601001	31/12/2015	67399	DINAMOMETRO MODELO DD 300 DIGITAL PC	CAPITALIZED		13201006.00	2.990,00
1	1006	CELULA APOIO	10904	SUPRIMENTOS	42601001	29/02/2016	67439	MESA RETA EM MDF COM GAVETEIRO	CAPITALIZED	17525	13201007.00	460,94
1	1006	CELULA APOIO	10904	SUPRIMENTOS	42601001	29/02/2016	67440	MESA RETA EM MDF COM GAVETEIRO	CAPITALIZED	17526	13201007.00	460,94
1	1006	CELULA APOIO	10904	SUPRIMENTOS	42601001	29/02/2016	67441	MESA RETA EM MDF COM GAVETEIRO	CAPITALIZED	17527	13201007.00	460,94
1	1006	CELULA APOIO	10904	SUPRIMENTOS	42601001	29/02/2016	67442	MESA RETA EM MDF COM GAVETEIRO	CAPITALIZED	17528	13201007.00	460,94
1	1006	CELULA APOIO	10904	SUPRIMENTOS	42601001	29/02/2016	67443	MESA RETA EM MDF COM GAVETEIRO	CAPITALIZED	17529	13201007.00	460,94
1	1006	CELULA APOIO	10904	SUPRIMENTOS	42601001	29/02/2016	67444	MESA RETA EM MDF COM GAVETEIRO	CAPITALIZED	17530	13201007.00	460,94
1	1006	CELULA APOIO	10904	SUPRIMENTOS	42601001	29/02/2016	67445	CADEIRA GIRATORIA COM BRACO REGULAVEI	CAPITALIZED	17519	13201007.00	382
1	1006	CELULA APOIO	10904	SUPRIMENTOS	42601001	29/02/2016	67446	CADEIRA GIRATORIA COM BRACO REGULAVEI	CAPITALIZED	17520	13201007.00	382
1	1006	CELULA APOIO	10904	SUPRIMENTOS	42601001	29/02/2016	67447	CADEIRA GIRATORIA COM BRACO REGULAVEI	CAPITALIZED	17521	13201007.00	382
1	1006	CELULA APOIO	10904	SUPRIMENTOS	42601001	29/02/2016	67448	CADEIRA GIRATORIA COM BRACO REGULAVEI	CAPITALIZED	17522	13201007.00	382
1	1006	CELULA APOIO	10904	SUPRIMENTOS	42601001	29/02/2016	67449	CADEIRA GIRATORIA COM BRACO REGULAVEI	CAPITALIZED	17523	13201007.00	382
1	1006	CELULA APOIO	10904	SUPRIMENTOS	42601001	29/02/2016	67450	CADEIRA GIRATORIA COM BRACO REGULAVEI	CAPITALIZED	17524	13201007.00	382
1	1006	CELULA APOIO	10904	SUPRIMENTOS	42601001	31/03/2016	67459	ABRACADEIRA METALICA PARA ELETRODUTO	CAPITALIZED		13201003.00	3,01
1	1006	CELULA APOIO	10904	SUPRIMENTOS	42601001	31/03/2016	67460	ABRACADEIRA METALICA PARA ELETRODUTO	CAPITALIZED		13201003.00	9,89
1	1006	CELULA APOIO	10904	SUPRIMENTOS	42601001	31/03/2016	67461	CURVA GALVANIZADA, 90°, 3/4", PARA ELETR	CAPITALIZED		13201003.00	10,75
1	1006	CELULA APOIO	10904	SUPRIMENTOS	42601001	31/03/2016	67462	TAMPAO DE PVC 3/4 MARCA DAISA MODELO	CAPITALIZED		13201003.00	16,00
1	1006	CELULA APOIO	10904	SUPRIMENTOS	42601001	31/03/2016	67463	CONDULETE 4 X2 3/4 TIPO LL	CAPITALIZED		13201003.00	28,09
1	1006	CELULA APOIO	10904	SUPRIMENTOS	42601001	31/03/2016	67464	CABO ELETRICO DE COBRE ISOLADO 3 X 4 MN	CAPITALIZED		13201003.00	400
1	1006	CELULA APOIO	10904	SUPRIMENTOS	42601001	31/03/2016	67465	CONDULETE 4 X2 3/4 TIPO C	CAPITALIZED		13201003.00	58,01
1	1006	CELULA APOIO	10904	SUPRIMENTOS	42601001	31/03/2016	67466	CONDULETE 4 X2 3/4 TIPO LL	CAPITALIZED		13201003.00	65,55
1	1006	CELULA APOIO	10904	SUPRIMENTOS	42601001	31/03/2016	67467	CONDULETE 4 X2 3/4 TIPO C	CAPITALIZED		13201003.00	67,[illegible]
1	1006	CELULA APOIO	10904	SUPRIMENTOS	42601001	31/03/2016	67468	CABO ELETRICO DE COBRE ISOLADO AZUL 6M	CAPITALIZED		13201003.00	216,[illegible]
1	1006	CELULA APOIO	10904	SUPRIMENTOS	42601001	31/03/2016	67469	CABO ELETRICO DE COBRE ISOLADO 3X 6MM:	CAPITALIZED		13201003.00	442,[illegible]
1	1006	CELULA APOIO	10904	SUPRIMENTOS	42601001	31/03/2016	67470	LUMINARIA HERMETICA, TIPO ESTANQUE, CO	CAPITALIZED		13201003.00	480
1	1001	CELULA WILD WEST	10508	AR-12 MONTANHA RUSSA	42601001	30/04/2016	67479	APOSTILA A4 IMPRESSAO P/B MEDIDA 210x29	CIP		13201900.00	85
1	1001	CELULA WILD WEST	10508	AR-12 MONTANHA RUSSA	42601001	30/04/2016	67480	APOSTILA A4 IMPRESSAO P/B MEDIDA 210x29	CIP		13201900.00	40
1	1001	CELULA WILD WEST	10508	AR-12 MONTANHA RUSSA	42601001	30/04/2016	67481	APOSTILA A4 IMPRESSAO P/B MEDIDA 210x29	CIP		13201900.00	[illegible]
1	1001	CELULA WILD WEST	10508	AR-12 MONTANHA RUSSA	42601001	30/04/2016	67482	IMPRESSO A4 P/B MEDIDA 210x297mm CODI	CIP		13201900.00	[illegible]
1	1001	CELULA WILD WEST	10508	AR-12 MONTANHA RUSSA	42601001	30/04/2016	67483	IMPRESSO A4 P/B MEDIDA 297x420mm CODI	CIP		13201900.00	164
1	1001	CELULA WILD WEST	10508	AR-12 MONTANHA RUSSA	42601001	30/04/2016	67484	IMPRESSO A4 P/B MEDIDA 297x420mm CODI	CIP		13201900.00	305,1
1	1006	CELULA APOIO	10904	SUPRIMENTOS	42601001	31/05/2016	67499	DIVISORIA ALTURA 2.60 SEM PORTAS EM MD	CAPITALIZED		13201003.00	10.900,00
1	1001	CELULA WILD WEST	10508	AR-12 MONTANHA RUSSA	42601001	30/06/2016	67501	PROJETO DA BASE DO MOTOR DE TRACAO	CIP		13201900.00	2.000,00

Este documento é cópia do original, assinado digitalmente por CAMILA APARECIDA DIAS LIMA e Tribunal de Justica do Estado de Sao Paulo, protocolado em 01/03/2019 às 20:56 , sob o número WMDL19700053040.
Para conferir o original, acesse o site https://esaj.tjsp.jus.br/pastadigital/pg/abrirConferenciaDocumento.do, informe o processo 1002265-62.2016.8.26.0659 e código 4488B7B.

ANEXO IX

balanços

Este documento é cópia do original, assinado digitalmente por CAMILA APARECIDA DIAS LIMA e Tribunal de Justica do Estado de Sao Paulo, protocolado em 01/03/2019 às 20:56 , sob o número WVIN19700053040
Para conferir o original, acesse o site https://esaj.tjsp.jus.br/pastadigital/pg/abrirConferenciaDocumento.do, informe o processo 1002265-62.2016.8.26.0659 e código 4488B7F.

Balanço Patrimonial - Estimativa

em milhares de reais

Ativo	Notas	2016	2017	2018 até 10/2018
Circulante				
Caixa e equivalentes de caixa	1	7.215	7.847	8.293
Ativos financeiros ao valor justo por meio do resultado	1	6.031	4.849	4.041
Contas a receber	2	101.118	114.151	63.165
Estoques		67.104	56.322	46.640
Despesas antecipadas	3	15.905	11.937	9.109
Outros ativos	4	38.362	75.235	95.742
Total do ativo circulante		235.735	270.340	226.988
Não circulante				
Realizável a longo prazo				
Contas a receber		21.160	4.920	642
Depósitos judiciais		-	-	-
Impostos diferidos		-	-	-
Despesas antecipadas		1.407	131	-
Imobilizado		2.623.457	2.426.109	1.927.817
Intangível		5.668	5.457	4.551
Total do ativo não circulante		2.651.692	2.436.617	1.933.010
Total do ativo		**2.887.426**	**2.706.957**	**2.159.998**
Passivo				
Circulante				
Empréstimos e financiamentos	5	1.543.667	87.297	69.905
Fornecedores		187.081	113.305	152.089
Salários e encargos sociais a pagar		615.985	775.163	712.047
Impostos a recolher		616.175	729.117	624.568
Parcelamentos de tributos	6	4.251	829	691
Serviços a prestar	7	91.240	71.152	29.670
Fornecedor controladas e coligadas		-	12.576	11.330
Contas a pagar		22.452	1.544	5.778
Total do passivo circulante		3.080.851	1.790.982	1.606.078
Não circulante				
Empréstimos e financiamentos		455.205	-	-
Fornecedores		-	-	-
Parcelamentos de tributos	6	7.915	389	325
Contingências	8	17.145	53.106	44.520
Impostos Diferidos		-	-	-
Serviços a prestar		26.074	4.600	-
Fornecedores - Mútuo		20.008	5.944	30.871
Contas a pagar		5.223	2.235	-
Recuperação Judicial		1.577.612	3.787.389	3.154.081
Total do passivo não circulante		2.109.182	3.853.663	3.229.797
Patrimônio líquido (passivo a descoberto)				
Capital social		275.105	275.105	275.105
Prejuízos acumulados		(571.552)	(595.483)	(606.960)
Ajuste de avaliação patrimonial		67.314	62.779	59.000
Total do patrimônio líquido (passivo a descoberto)		(229.132)	(257.599)	(272.855)
Total do passivo e do patrimônio líquido		**4.960.901**	**5.387.046**	**4.563.020**

*** Apresentação em caráter de minuta, sem auditoria e em processo de análise.**
Confidencial. Eventuais incompatibilidades de créditos e valores são suportadas pela Lei 11.101/2005.

Este documento é cópia do original, assinado digitalmente por CAMILA APARECIDA DIAS LIMA e Tribunal de Justica do Estado de Sao Paulo, protocolado em 01/03/2019 às 20:56 , sob o número WVIN19700053040
Para conferir o original, acesse o site https://esaj.tjsp.jus.br/pastadigital/pg/abrirConferenciaDocumento.do, informe o processo 1002265-62.2016.8.26.0659 e código 4488B7F.

Notas Explicativas

Nota 1 - Caixa e Ativos Financeiros

Neste montante soma-se o valor de R$ 998 mil que se refere ao saldo do Banco Safra, onde o Banco cancelou a conta e bloqueou qualquer acesso da Cia. Foi solicitado junto ao Banco os extratos e este até o momento não disponibilizou.

Nota 2 - Contas a Receber

Neste montante soma-se um valor de R$ 4.484 que se refere a troca de cheques com a Factoring Prudent e Fort Credit que até o momento a Cia. não recebeu cópia dos contratos firmados para conciliação dos saldos.
Neste montante, para o período de Jan a Jul/17, temos vigente o contrato de patrocinio com a Spal, onde foi solicitado a rescisão somente em Jul/17.
Para os meses de Jun a Out/2017 temos um saldo referente ao Contrato de Locação com a IG - valor inicial R$ 5 mil reais, do qual foi solicitado rescisão em Out/17.

Nota 3 - Despesas Antecipadas

Neste montante soma-se um valor de R$ 816 mil que são dos encargos financeiros pela antecipação de cheques pré datados de venda de ingressos, onde estamos pendente das documentações da Factoring Prudent e Fort Credito para compor as compensações e

Nota 4 - Outros Ativos

Neste montante soma os adiantamentos a fornecedores, que representa o maior valor do grupo.

Nota 5 - Empréstimos e Financiamentos

Neste montante está o total de valor a pagar para as factorings Prudent e Fort Credit, do qual a Cia. não recebeu pelos contratos firmados para regularização contábil.
De Ago a Out tivemos um montante negociado com o American Bank.

Nota 6 - Parcelamento de Tributos

Este valor se refere ao residual de um parcelamento do ICMS do qual a Cia. parou de pagar em Julho/2016.

Nota 7 - Fornecedores Controladas e Coligadas

É o valor devido para Alpha I Empreendimentos Comerciais e Imobiliários

Nota 8 - Contingências

O saldo das contingências está baseada em relatórios disponibilizados pelos escritórios advocatícios em datas mais recentes possíveis.
Embora solicitamos mensalmente a atualização dos relatórios, a Cia. não está tendo o devido retorno.

Este documento é cópia do original, assinado digitalmente por CAMILA APARECIDA DIAS LIMA e Tribunal de Justica do Estado de Sao Paulo, protocolado em 01/03/2019 às 20:56 , sob o número WVIN19700053040
Para conferir o original, acesse o site https://esaj.tjsp.jus.br/pastadigital/pg/abrirConferenciaDocumento.do, informe o processo 1002265-62.2016.8.26.0659 e código 4488B7F.

ANEXO X

DRE Projetada

Este documento é cópia do original, assinado digitalmente por CAMILA APARECIDA DIAS LIMA e Tribunal de Justica do Estado de Sao Paulo, protocolado em 01/03/2019 às 20:56 , sob o número WVIN19700053040
Para conferir o original, acesse o site https://esaj.tjsp.jus.br/pastadigital/pg/abrirConferenciaDocumento.do, informe o processo 1002265-62.2016.8.26.0659 e código 4488B80.

ANEXO 2: DRE PROJETADA

Demonstrativo de Resultado (R$'000)		Ano 1	Ano 2	Ano 3	Ano 4	Ano 5	Ano 6	Ano 7	Ano 8	Ano 9	Ano 10
Receita Bruta	R$	**81.802**	**91.472**	**102.653**	**115.158**	**129.209**	**135.683**	**142.936**	**150.342**	**158.137**	**166.333**
(+) Tickets		55.624	62.716	70.709	79.729	89.894	94.226	99.226	104.248	109.524	115.067
(+) Consumo e Merchandising		17.996	20.020	22.576	25.455	28.695	30.149	31.670	33.274	34.965	36.734
(+) Patrocínio		4.091	4.368	4.684	4.987	5.310	5.654	6.020	6.410	6.824	7.266
(+) Shows e Eventos		4.091	4.368	4.684	4.987	5.310	5.654	6.020	6.410	6.824	7.266
(-) Impostos	R$	5.644	6.312	7.083	7.946	8.915	9.362	9.863	10.374	10.911	11.477
Receita Liquída	R$	**76.158**	**85.160**	**95.570**	**107.212**	**120.294**	**126.321**	**133.073**	**139.968**	**147.226**	**154.856**
Receita Média Mensal		*6.346*	*7.097*	*7.964*	*8.934*	*10.024*	*10.527*	*11.089*	*11.664*	*12.269*	*12.905*
(-) COGS	R$	26.995	30.158	33.742	37.737	42.213	44.192	46.426	48.681	51.047	53.526
(-) Depreciação e Amortização	R$	12.425	12.055	11.720	11.419	11.149	10.992	10.867	10.774	10.713	10.786
Lucro Bruto	R$	**36.738**	**42.947**	**50.108**	**58.056**	**66.932**	**71.137**	**75.781**	**80.514**	**85.466**	**90.544**
(-) Despesas com Vendas	R$	8.344	9.407	9.899	11.050	12.333	12.796	13.346	13.875	14.435	15.016
(-) Despesas Gerais e Administrativas	R$	1.530	1.602	1.580	1.764	1.968	2.047	2.128	2.216	2.304	2.395
(-) Despesas com Royaltties	R$	–	–	–	–	–	–	–	–	–	–
Resultado Operacional	R$	**26.865**	**31.938**	**38.628**	**45.241**	**52.630**	**56.294**	**60.307**	**64.422**	**68.726**	**73.133**
(+) Receita Não-Operacional	R$	4.000	4.106	4.235	4.335	4.438	4.544	4.652	4.763	4.876	4.992
(+) Venda de Ativos	R$	–	–	–	–	–	–	–	–	–	–
Resultado Companhia	R$	**30.865**	**36.044**	**42.863**	**49.576**	**57.068**	**60.838**	**64.959**	**69.185**	**73.602**	**78.125**
(-/+) Resultado Financeiro	R$	2.494	7.367	14.013	14.256	14.334	14.117	13.833	13.632	13.585	13.547
Juros Amortização	R$	326	4.943	11.293	11.204	10.910	10.521	10.045	9.648	9.394	9.139
Taxa Cartões	R$	2.168	2.424	2.720	3.052	3.424	3.596	3.788	3.984	4.191	4.408
(-) IRPJ/CSLL	R$	6.732	6.805	6.846	8.382	10.141	11.087	12.132	13.183	14.242	15.324
Lucro Liquído	R$	**21.639**	**21.872**	**22.004**	**26.939**	**32.593**	**35.634**	**38.994**	**42.370**	**45.776**	**49.254**
(+) Juros e Impostos	R$	9.226	14.172	20.859	22.637	24.475	25.204	25.965	26.815	27.827	28.871
(+) Depreciação e Amortização	R$	12.425	12.055	11.720	11.419	11.149	10.992	10.867	10.774	10.713	10.786
EBITDA	R$	**43.290**	**48.099**	**54.583**	**60.995**	**68.217**	**71.830**	**75.826**	**79.959**	**84.315**	**88.911**
		56,84%	***56,48%***	***57,11%***	***56,89%***	***56,70%***	***56,86%***	***56,98%***	***57,12%***	***57,26%***	***57,41%***

Este documento é cópia do original, assinado digitalmente por CAMILA APARECIDA DIAS LIMA e Tribunal de Justica do Estado de Sao Paulo, protocolado em 01/03/2019 às 20:56 , sob o número WVIN19700053040
Para conferir o original, acesse o site https://esaj.tjsp.jus.br/pastadigital/pg/abrirConferenciaDocumento.do, informe o processo 1002265-62.2016.8.26.0659 e código 4488B80.

ANEXO XI

FCL Projetada

Este documento é cópia do original, assinado digitalmente por CAMILA APARECIDA DIAS LIMA e Tribunal de Justica do Estado de Sao Paulo, protocolado em 01/03/2019 às 20:56 , sob o número WVIN19700053040
Para conferir o original, acesse o site https://esaj.tjsp.jus.br/pastadigital/pg/abrirConferenciaDocumento.do, informe o processo 1002265-62.2016.8.26.0659 e código 4488B84.

ANEXO 3: FCL PROJETADO

Fluxo de Caixa Livre	Ano 1	Ano 2	Ano 3	Ano 4	Ano 5	Ano 6	Ano 7	Ano 8	Ano 9	Ano 10
CAPITAL DE GIRO										
(+) **Custos & Despesas (Valor igual a um mês em média)**	**5.555**	**5.853**	**6.019**	**6.348**	**6.696**	**7.063**	**7.451**	**7.860**	**8.292**	**8.749**
(+) **Ativo Circulante**	**1.758**	**1.868**	**1.993**	**2.111**	**2.235**	**2.366**	**2.506**	**2.654**	**2.811**	**2.978**
Disponibilidades	–	–	–	–	–	–	–	–	–	–
Contas a Receber	691	735	786	834	884	938	995	1.056	1.120	1.189
Estoques	1.067	1.133	1.207	1.277	1.351	1.428	1.511	1.598	1.691	1.789
(-) **Passivo Circulante**	**3.200**	**3.400**	**3.622**	**3.831**	**4.052**	**4.285**	**4.533**	**4.795**	**5.072**	**5.366**
Fornecedores	3.200	3.400	3.622	3.831	4.052	4.285	4.533	4.795	5.072	5.366
(=) **Necessidade de Capital de Giro**	4.113	4.321	4.390	4.628	4.879	5.144	5.424	5.719	6.031	6.360
Variação da Necessidade de Capital de Giro	4.113	4.321	4.390	4.628	4.879	5.144	5.424	5.719	6.031	6.360
FLUXO DE CAIXA (R$'000)										
(+) EBIT	30.865	36.044	42.863	49.576	57.068	60.838	64.959	69.185	73.602	78.125
(-) IR/CSLL	6.732	6.805	6.846	8.382	10.141	11.087	12.132	13.183	14.242	15.324
NOPAT	**24.132**	**29.239**	**36.017**	**41.195**	**46.927**	**49.751**	**52.827**	**56.002**	**59.360**	**62.800**
INV. LÍQUIDO	**5.812**	**2.715**	**2.111**	**1.364**	**626**	**- 21**	**- 660**	**- 1.292**	**- 1.918**	**- 2.438**
(+) Depreciação	12.425	12.055	11.720	11.419	11.149	10.992	10.867	10.774	10.713	10.786
(-) Capex (Reforma + Novos Brinquedos)	2.500	5.019	5.219	5.427	5.644	5.869	6.103	6.347	6.600	6.864
(-) Variação do Capital de Giro	4.113	4.321	4.390	4.628	4.879	5.144	5.424	5.719	6.031	6.360
Caixa após Atividades Operacionais e Investimento	**29.944**	**31.954**	**38.128**	**42.559**	**47.553**	**49.730**	**52.167**	**54.710**	**57.442**	**60.362**
Provisões de Contigências	3.539	3.362	1.194	3.035	2.883	2.739	2.602	2.472	2.348	2.231
Amortização - Credores Classes I	–	–		–	–	–	–	–	–	–
Amortização - Credores Classes II	–	3.300	4.300	4.850	3.720	12.009	19.961	20.129	19.457	18.707
BNDES	–	3.300	4.300	4.850	3.720	4.464	19.961	20.129	19.457	18.707
Armotização - Credores Classes III	–	5.652	5.652	5.652	5.652	–	–	–	–	–
Armotização - Credores Classes IV	–	–	3.547	–	–	–	–	–	–	–
Juros	326	4.943	11.293	11.204	10.910	10.521	10.045	9.648	9.394	9.139
Taxas Cartões	2.168	2.424	2.720	3.052	3.424	4.596	3.788	3.984	4.191	4.408
Débitos Fiscais	5.644	6.312	7.083	7.946	8.915	9.362	9.863	10.374	10.911	11.477
Caixa após Amortizações e Atividades Fianceiras	**21.806**	**5.961**	**2.339**	**6.820**	**12.049**	**10.503**	**5.908**	**8.104**	**11.141**	**14.400**

Este documento é cópia do original, assinado digitalmente por CAMILA APARECIDA DIAS LIMA e Tribunal de Justica do Estado de Sao Paulo, protocolado em 01/03/2019 às 20:56 , sob o número WVIN19700053040
Para conferir o original, acesse o site https://esaj.tjsp.jus.br/pastadigital/pg/abrirConferenciaDocumento.do, informe o processo 1002265-62.2016.8.26.0659 e código 4488B84.

BNDES

	Principal	Multa/Juros	TT amortizado
ANO 1	- 3.300.000,00	-	- 3.300.000,00
ANO 2	- 4.300.000,00	-	- 4.300.000,00
ANO 3	- 4.850.000,00	-	- 4.850.000,00
ANO 4	- 3.720.000,00	-	- 3.720.000,00
ANO 5	- 4.464.000,00	- 7.545.139,48	- 12.009.139,48
ANO 6	- 5.356.800,00	- 14.604.834,08	- 19.961.634,08
ANO 7	- 6.236.000,00	- 13.893.535,78	- 20.129.535,78
ANO 8	- 6.312.000,00	- 13.145.704,16	- 19.457.704,16
ANO 9	- 6.312.000,00	- 12.395.055,45	- 18.707.055,45
ANO 10	- 6.312.000,00	- 11.644.406,73	- 17.956.406,73
ANO 11	- 6.312.000,00	- 10.893.758,01	- 17.205.758,01
ANO 12	- 6.312.000,00	- 10.143.109,29	- 16.455.109,29
ANO 13	- 6.312.000,00	- 9.392.460,58	- 15.704.460,58
ANO 14	- 6.312.000,00	- 8.641.811,86	- 14.953.811,86
ANO 15	- 6.312.000,00	- 7.891.163,14	- 14.203.163,14
ANO 16	- 6.312.000,00	- 7.140.514,42	- 13.452.514,42
ANO 17	- 6.312.000,00	- 6.389.865,71	- 12.701.865,71
ANO 18	- 6.312.000,00	- 5.639.216,99	- 11.951.216,99
ANO 19	- 6.312.000,00	- 4.888.568,27	- 11.200.568,27
ANO 20	- 6.312.000,00	- 4.137.919,55	- 10.449.919,55
ANO 21	- 6.312.000,00	- 3.387.270,83	- 9.699.270,83
ANO 22	- 135.968,62	-	- 135.968,62
	(120.730.768,62)	**(151.774.334,33)**	**(272.505.102,95)**

Ano 1 = 12 meses após homologação RJ

Este documento é cópia do original, assinado digitalmente por CAMILA APARECIDA DIAS LIMA e Tribunal de Justica do Estado de Sao Paulo, protocolado em 01/03/2019 às 20:56 , sob o número WVIN19700053040
Para conferir o original, acesse o site https://esaj.tjsp.jus.br/pastadigital/pg/abrirConferenciaDocumento.do, informe o processo 1002265-62.2016.8.26.0659 e código 4488B87.

HOPI HARI
O PAÍS MAIS DIVERTIDO DO MUNDO

1º ADITIVO AO PLANO DE RECUPERAÇÃO JUDICIAL DE FLS. 9.8214/98233, DE FEVEREIRO DE 2019.

HOPI HARI S/A, HH PARTICIPAÇÕES S/A E HH PARQUES TEMÁTICOS S/A – todas em recuperação judicial.

Processo nº 1002265-62.2016.8.26.0659

1ª Vara Cível do Foro de Vinhedo – São Paulo

Este documento é cópia do original, assinado digitalmente por FELIPE GENARI e Tribunal de Justica do Estado de Sao Paulo, protocolado em 30/10/2019 às 19:30 , sob o número WVIN19700309703
Para conferir o original, acesse o site https://esaj.tjsp.jus.br/pastadigital/pg/abrirConferenciaDocumento.do, informe o processo 1002265-62.2016.8.26.0659 e código 55BBBF3.

HOPI HARI
O PAÍS MAIS DIVERTIDO DO MUNDO

CONSIDERAÇÕES PREAMULARES

O presente aditivo visa adequar o Plano de Recuperação apresentados às fls. 9.8214/98233 dos autos principais às determinações contidas no Acórdão proferido pela Colenda 2ª Câmara Reservada de Direito Empresarial do Egrégio Tribunal de Justiça do Estado de São Paulo, que, ao exercer o controle de legalidade, declarou nulo o Plano anteriormente apresentado pelas Recuperandas, pelas razões que se passa a expor.

Em primeiro lugar, a C. 2ª Câmara Reservada de Direito Empresarial do Tribunal de Justiça do Estado de São Paulo considerou ilegal a exclusão de determinados credores da Classe III – Quirografários[1], em razão da quebra do tratamento isonômico de credores dentro de uma mesma classe.

De modo a adequar o novo Plano de Recuperação Judicial a ser submetido ao crivo de toda a coletividade de credores, os determinados credores foram reincluídos a Classe III – Credores Quirografários, de modo que se sujeitam aos seus efeitos do Plano ora aditado.

Além disso, a D. 2ª Câmara Reservada de Direito Empresarial do Tribunal de Justiça do Estado de São Paulo reputou como ilegal a cláusula contida no Plano declarado nulo segundo a qual os créditos trabalhistas retardatários sofreriam deságio de 65 % (sessenta e cinco por cento). Declarou, igualmente, a ilegalidade

[1] Mirai Participações S/A e Prevhab Previdência Complementar.

Este documento é cópia do original, assinado digitalmente por FELIPE GENARI e Tribunal de Justica do Estado de Sao Paulo, protocolado em 30/10/2019 às 19:30 , sob o número WVIN19700309703
Para conferir o original, acesse o site https://esaj.tjsp.jus.br/pastadigital/pg/abrirConferenciaDocumento.do, informe o processo 1002265-62.2016.8.26.0659 e código 55BBBF3.

HOPI HARI
O PAÍS MAIS DIVERTIDO DO MUNDO

da inexistência previsão de correção monetária a incidir sobre os créditos trabalhistas.

Adequando o novo Plano de Recuperação Judicial a ser submetido ao crivo de toda a coletividade de credores, não há previsão de qualquer deságio aos créditos trabalhistas, tanto aqueles já habilitados quantos os retardatários. Ainda, o novo Plano prevê a atualização dos créditos pela taxa SELIC.

Destaca-se, ainda, que a proposta de pagamento aos credores trabalhistas atende não somente os preceitos contidos na Lei 11.101/05, como também no Enunciado nº I do Grupo de Câmaras Reservadas de Direito Empresarial do Tribunal de Justiça do Estado de São Paulo.

A C. 2ª Câmara Reservada de Direito Empresarial do Tribunal de Justiça do Estado de São Paulo reputou ilegal, ainda, o item "f" da cláusula VI - Disposições Gerais do 3º aditamento do Plano de Recuperação Judicial anterior, por entender que o referido item afronta o art. 53, § 3º, da Lei 11.101/05 que veda a diminuição dos direitos exclusivamente dos credores ausentes.

De modo a adequar o novo Plano de Recuperação Judicial a ser submetido ao crivo de toda a coletividade de credores, o referido item foi completamente suprimido do Plano de Recuperação Judicial que ora se adita.

Por fim, a C. 2ª Câmara Reservada de Direito Empresarial do Tribunal de Justiça do Estado de São Paulo considerou ilegal a cláusula 7.6 do Plano de Recuperação Judicial anterior a qual impunha aos créditos quirografários retardatários deságio superior àquele estabelecido aos créditos já habilitados.

Este documento é cópia do original, assinado digitalmente por FELIPE GENARI e Tribunal de Justica do Estado de Sao Paulo, protocolado em 30/10/2019 às 19:30 , sob o número WVIN19700309703
Para conferir o original, acesse o site https://esaj.tjsp.jus.br/pastadigital/pg/abrirConferenciaDocumento.do, informe o processo 1002265-62.2016.8.26.0659 e código 55BBBF3.

HOPI HARI
O PAÍS MAIS DIVERTIDO DO MUNDO

De modo a adequar o novo Plano de Recuperação Judicial a ser submetido ao crivo de toda a coletividade de credores, tanto os créditos quirografários já habilitados no bojo do processo recuperacional, quanto os créditos quirografários retardatários submetem-se às mesmas condições de deságio, carência e parcelamento.

As adequações acima destacadas restam consolidadas abaixo:

MODIFICAÇÕES

4. PROPOSTA DE PAGAMENTO AOS CREDORES

O presente aditivo do Plano de Recuperação Judicial apresentado por Hopi Hari S/A, HH participações S/A e HH Parques Temáticos S/A, doravante denominadas "Recuperandas" tem por base o edital publicado pelo i. Administrador Judicial com espeque no art. 7º, § 2º, da Lei 11.101/05, descontando-se os valores já adimplidos pela Recuperanda no intervalo entre a homologação do plano anterior e sua posterior declaração de nulidade pelo Tribunal de Justiça do Estado de São Paulo.

Eventuais alterações da referida lista de credores decorrerão do julgamento de impugnações e habilitações de crédito ainda pendentes.

Este documento é cópia do original, assinado digitalmente por FELIPE GENARI e Tribunal de Justica do Estado de Sao Paulo, protocolado em 30/10/2019 às 19:30 , sob o número WVIN19700309703
Para conferir o original, acesse o site https://esaj.tjsp.jus.br/pastadigital/pg/abrirConferenciaDocumento.do, informe o processo 1002265-62.2016.8.26.0659 e código 55BBBF3.

HOPI HARI
O PAÍS MAIS DIVERTIDO DO MUNDO

4.1 CREDORES CLASSE I – CRÉDITOS TRABALHISTAS E EQUIPARADOS

Os credores trabalhistas terão seus créditos **integralmente** pagos **(SEM DESÁGIO) em até 12 (doze) meses** a contar da data de publicação da decisão que homologar o presente Plano de Recuperação Judicial.

CORREÇÃO. Sobre os Créditos Trabalhistas incidirá correção anual pela **SELIC**.

Os créditos trabalhistas com **valor igual ou inferior a R$ 1.000,00** (mil reais) receberão a **integralidade do seu crédito em parcela única em até 60 dias** a contar da decisão que homologar o Plano de Recuperação Judicial;

Os créditos trabalhistas com **valor superior a R$ 1.000,00** (mil reais) **receberão a integralidade do seu crédito em 12 (doze) parcelas mensais e sucessivas, sempre respeitado o prazo máximo de 12 (doze) meses contados da publicação decisão que homologa o Plano de Recuperação Judicial**.

Este documento é cópia do original, assinado digitalmente por FELIPE GENARI e Tribunal de Justica do Estado de Sao Paulo, protocolado em 30/10/2019 às 19:30 , sob o número WVIN19700309703
Para conferir o original, acesse o site https://esaj.tjsp.jus.br/pastadigital/pg/abrirConferenciaDocumento.do, informe o processo 1002265-62.2016.8.26.0659 e código 55BBBF3.

HOPI HARI
O PAÍS MAIS DIVERTIDO DO MUNDO

OPÇÃO

Credores titulares de créditos trabalhistas superiores a R$ 1.000,00 (mil reais) **poderão optar pelo recebimento de R$ 1.000,00 (mil reais) em até 60 (sessenta dias) da data da homologação do Plano de Recuperação Judicial**. Por essa opção, o credor dará quitação geral e irrestrita ao saldo residual.

Tal opção deverá ser formalizada por pedido formal a ser encaminhado pelo credor às Recuperandas em até 10 (dez) dias contados da homologação do Plano de Recuperação Judicial através do e-mail opcaocreditotrabalhista@hopihari.com.br.

A escolha da opção pelo Credor, nos termos deste Plano, é final, definitiva, vinculante e irrevogável.

Os **créditos ilíquidos** objetos de pactuação de acordo perante a Justiça do Trabalho serão pagos nas mesmas condições dos créditos já habilitados, isto é, em 12 (doze) parcelas mensais e sucessivas contadas a partir da homologação do

Este documento é cópia do original, assinado digitalmente por FELIPE GENARI e Tribunal de Justica do Estado de Sao Paulo, protocolado em 30/10/2019 às 19:30 , sob o número WVIN19700309703
Para conferir o original, acesse o site https://esaj.tjsp.jus.br/pastadigital/pg/abrirConferenciaDocumento.do, informe o processo 1002265-62.2016.8.26.0659 e código 55BBBF3.

acordo perante a Justiça do Trabalho, ficando, nessa hipótese, dispensada a habilitação do crédito no bojo do processo recuperacional.

As Recuperandas se comprometem a informar mensalmente ao i. Administrador Judicial a pactuação de acordos perante a Justiça Laboral e consequente início dos pagamentos nos termos acima dispostos.

Os créditos trabalhistas retardatários já em trâmite perante o Juízo Recuperacional, ainda que pendentes de julgamento definitivo pelo Juízo Recuperacional, serão pagos nas mesmas condições dos créditos já habilitados e **desde logo**, isto é, em 12 (doze) parcelas mensais e sucessivas contadas a partir da publicação da decisão que homologar o Plano de Recuperação Judicial.

Os créditos trabalhistas retardatários, cujo processamento de incidente de habilitação de crédito ocorra após a data de publicação da decisão que homologar o Plano de Recuperação Judicial, serão pagos nas mesmas condições dos créditos já habilitados, isto é, em **até 12 (doze) meses** contados a partir publicação da decisão que homologar o Plano de Recuperação Judicial.

Este documento é cópia do original, assinado digitalmente por FELIPE GENARI e Tribunal de Justica do Estado de Sao Paulo, protocolado em 30/10/2019 às 19:30 , sob o número WVIN19700309703
Para conferir o original, acesse o site https://esaj.tjsp.jus.br/pastadigital/pg/abrirConferenciaDocumento.do, informe o processo 1002265-62.2016.8.26.0659 e código 55BBBF3.

HOPI HARI
O PAÍS MAIS DIVERTIDO DO MUNDO

Os créditos trabalhistas de natureza estritamente salarial, até o limite de 5 (cinco) salários mínimos por Credor Trabalhista, vencidos nos 3 (três) meses anteriores à data do pedido, serão pagos no prazo de 30 (trinta) dias corridos da Homologação Judicial do Plano, nos termos do art. 54, parágrafo único, da Lei nº 11.101/2005.

4.2 CREDORES CLASSE II – CRÉDITOS COM GARANTIA REAL

Em primeiro lugar, deve-se destacar que a previsão contida no art. 45, § 3º, da Lei 11.101/05 faculta à Recuperanda a possibilidade de excluir dos efeitos do Plano de Recuperação Judicial determinada classe de credores, desde que não haja alteração dos valores e das condições originais de pagamento.

De fato, conforme destacado na decisão proferida pelo Tribunal de Justiça do Estado de São Paulo, não há qualquer ilegalidade no Plano de Recuperação Judicial anteriormente apresentado pelas Recuperandas em que a classe de credores com garantia real fora excluída do Plano de Recuperação Judicial, justamente nos termos do art. 45, § 3º, da Lei 11.101/05.

Contudo, dada a declaração de nulidade do Plano de Recuperação Judicial como um todo, mas não com relação à determinada cláusula, não há que se cogitar na impossibilidade de que o novo Plano de Recuperação Judicial, ora aditado, inclua a Classe de Credores com Garantia Real. Em palavras simples, dado o reconhecimento de nulidade do Plano de Recuperação Judicial anterior, a previsão

Este documento é cópia do original, assinado digitalmente por FELIPE GENARI e Tribunal de Justica do Estado de Sao Paulo, protocolado em 30/10/2019 às 19:30 , sob o número WVIN19700309703
Para conferir o original, acesse o site https://esaj.tjsp.jus.br/pastadigital/pg/abrirConferenciaDocumento.do, informe o processo 1002265-62.2016.8.26.0659 e código 55BBBF3.

do art. 45, § 3º, da Lei 11.101/05 continua a ser uma possibilidade, não uma imposição legal.

Feitas essas breves considerações, passa-se a apresentar a proposta de pagamento aos Credores com Garantia Real, devidamente incluídos no presente Plano de Recuperação Judicial:

Os créditos com garantia real sofrerão **DESÁGIO DE 50 %** (cinquenta por cento) e serão amortizados em **240** (duzentos e quarenta) **parcelas mensais e sucessivas, iniciando-se os pagamentos após 12 (doze) meses** da homologação do Plano de Recuperação Judicial.

Conforme destacado no fluxo projetado que compõem o presente aditamento, o presente Plano de Recuperação Judicial estabelece, ainda, o pagamento de **duas parcelas intermediárias** no valor de **R$ 1.000.000,00 (um milhão de reais)** nos meses de **setembro e outubro de cada ano**.

CORREÇÃO. Sobre os Créditos com Garantia Real incidirá correção anual pela **SELIC**.

4.3 – CREDORES CLASSE III – CRÉDITOS QUIROGRAFÁRIOS

Os créditos quirografários sofrerão **DESÁGIO DE 60 %** (sessenta por cento) e serão amortizados em **240** (duzentos e quarenta) **parcelas mensais e sucessivas**, **iniciando-se os pagamentos após 18 (dezoito) meses** da homologação do Plano de Recuperação Judicial.

Este documento é cópia do original, assinado digitalmente por FELIPE GENARI e Tribunal de Justica do Estado de Sao Paulo, protocolado em 30/10/2019 às 19:30 , sob o número WVIN19700309703
Para conferir o original, acesse o site https://esaj.tjsp.jus.br/pastadigital/pg/abrirConferenciaDocumento.do, informe o processo 1002265-62.2016.8.26.0659 e código 55BBBF3.

HOPI HARI
O PAÍS MAIS DIVERTIDO DO MUNDO

Conforme destacado no fluxo projetado que compõem o presente aditamento, o presente Plano de Recuperação Judicial estabelece, ainda, o pagamento de **duas parcelas intermediárias** no valor de **R$ 500.000,00 (quinhentos mil de reais)** nos meses de **setembro e outubro de cada ano**.

CORREÇÃO. Sobre os Créditos com Garantia Real incidirá correção anual pela **SELIC**.

4.4 CREDORES CLASSE IV - QUIROGRAFÁRIOS ME E EPP

Os créditos quirografários sofrerão **DESÁGIO DE 50 %** (cinquenta por cento) e serão amortizados em **90** (noventa) **parcelas mensais e sucessivas**, **iniciando-se os pagamentos após 18 (dezoito) meses** da homologação do Plano de Recuperação Judicial.

CORREÇÃO. Sobre os Créditos com Garantia Real incidirá correção anual pela **SELIC**.

EXCLUSÕES

Fica excluído o item "f" da Cláusula 6 "Disposições Gerais".

Este documento é cópia do original, assinado digitalmente por FELIPE GENARI e Tribunal de Justica do Estado de Sao Paulo, protocolado em 30/10/2019 às 19:30 , sob o número WVIN19700309703
Para conferir o original, acesse o site https://esaj.tjsp.jus.br/pastadigital/pg/abrirConferenciaDocumento.do, informe o processo 1002265-62.2016.8.26.0659 e código 55BBBF3.

HOPI HARI
O PAÍS MAIS DIVERTIDO DO MUNDO

ANEXOS

Nos termos do art. 53, da Lei 11.101/05, instrui o presente aditamento laudo de viabilidade econômico-financeira e laudo de avaliação de bens e ativos, que constituem parte integrante do Plano de Recuperação Judicial apresentado.

RATIFICAÇÃO DAS DEMAIS DISPOSIÇÕES CONSTANTES NO PLANO DE RECUPERAÇÃO JUDICIAL

Permanecem inalteradas as demais disposições constantes no Plano de Recuperação Judicial, desde que não conflitantes com o presente Aditivo, sendo que, em caso de colisão, prevalecem as disposições previstas no presente termo aditivo.

LEI E FORO

Lei Aplicável. Os direitos, deveres e obrigações decorrentes deste Plano deverão ser regidos, interpretados e executados de acordo com as leis vigentes na República Federativa do Brasil, ainda que haja Créditos originados sob a regência de leis de outra jurisdição e sem que quaisquer regras ou princípios de direito internacional privado sejam aplicadas.

Este documento é cópia do original, assinado digitalmente por FELIPE GENARI e Tribunal de Justica do Estado de Sao Paulo, protocolado em 30/10/2019 às 19:30 , sob o número WVIN19700309703
Para conferir o original, acesse o site https://esaj.tjsp.jus.br/pastadigital/pg/abrirConferenciaDocumento.do, informe o processo 1002265-62.2016.8.26.0659 e código 55BBBF3.

HOPI HARI
O PAÍS MAIS DIVERTIDO DO MUNDO

Foro. Todas as controvérsias ou disputas que surgirem ou estiverem relacionadas a este Plano serão resolvidas pelo Juízo da Recuperação até o Encerramento da Recuperação Judicial.

São Paulo/SP, 30 de outubro de 2019.

HOPI HARI S/A

HH PARTICIPAÇÕES S/A

HH PARQUES TEMÁTICOS S/A

Este documento é cópia do original, assinado digitalmente por FELIPE GENARI e Tribunal de Justica do Estado de Sao Paulo, protocolado em 30/10/2019 às 19:30 , sob o número WVIN19700309703
Para conferir o original, acesse o site https://esaj.tjsp.jus.br/pastadigital/pg/abrirConferenciaDocumento.do, informe o processo 1002265-62.2016.8.26.0659 e código 55BBBF3.

RECUPERAÇÃO JUDICIAL

Processo nº 1002265-62.2016.8.26.0659

1ª Vara do Foro de Vinhedo, SP

HH PARTICIPAÇÕES S.A.

HH PARQUES TEMÁTICOS S.A.

HOPI HARI S.A.

LAUDO DE VIABILIDADE ECONÔMICO-FINANCEIRA

MGA ADMINISTRAÇÃO E CONSULTORIA LTDA.
Responsável Técnico: José Roberto Alves
Economista – CORECON-SP 35.364

Av. Dr. Chucri Zaidan, nº 1550, Cj. 2903, São Paulo/SP, CEP: 04711-130
Tel: (11) 3360-0500 – www.mgaconsultoria.com.br

Este documento é cópia do original, assinado digitalmente por FELIPE GENARI e Tribunal de Justica do Estado de Sao Paulo, protocolado em 30/10/2019 às 19:30 , sob o número WVIN19700309703
Para conferir o original, acesse o site https://esaj.tjsp.jus.br/pastadigital/pg/abrirConferenciaDocumento.do, informe o processo 1002265-62.2016.8.26.0659 e código 55BBBF5.

ÍNDICE

I- DA RESPONSABILIDADE E ABRANGÊNCIA DO TRABALHO 3

II- DAS CONSIDERAÇÕES INICIAIS 4

III- DAS PREMISSAS 5

IV- DEMONSTRAÇÃO DE RESULTADO PROJETADO 8

V- FLUXO DE CAIXA PROJETADO 8

VI- ANÁLISE DE VIABILIDADE 8

VII- CONCLUSÃO 9

VIII- DO ENCERRAMENTO 10

Av. Dr. Chucri Zaidan, nº 1550, Cj. 2903, São Paulo/SP, CEP: 04711-130
Tel: (11) 3360-0500 – www.mgaconsultoria.com.br

Este documento é cópia do original, assinado digitalmente por FELIPE GENARI e Tribunal de Justica do Estado de Sao Paulo, protocolado em 30/10/2019 às 19:30 , sob o número WVIN19700309703
Para conferir o original, acesse o site https://esaj.tjsp.jus.br/pastadigital/pg/abrirConferenciaDocumento.do, informe o processo 1002265-62.2016.8.26.0659 e código 55BBBF5.

I- DA RESPONSABILIDADE E ABRANGÊNCIA DO TRABALHO

Este laudo é parte integrante do Plano de Recuperação Judicial (PRJ) das empresas HH PARTICIPAÇÕES S.A., HH PARQUES TEMÁTICOS S.A. e HOPI HARI S.A., denominadas Recuperandas, tendo sido elaborado por solicitação das empresas com o objetivo de subsidiar o processo de tomada de decisões, além de dar suporte às disposições do PRJ apresentado, atendendo, assim, ao disposto no art. 53, da Lei 11.101/2005.

O trabalho foi realizado com base na documentação e informações fornecidas pelas Recuperandas e nas práticas do mercado.

O PRJ, as demonstrações contábeis, as projeções de crescimento e as informações fiscais e gerenciais que deram subsídio ao laudo, foram elaboradas e apresentadas pelas Recuperandas, sendo que a MGA Consultoria não tem qualquer responsabilidade sobre elas.

Não é atribuição da MGA Consultoria revisar as demonstrações financeiras e base de dados interna das Recuperandas, de tal forma que o Laudo não pode ser utilizado como avaliação ou precificação econômico-financeira das empresas para qualquer finalidade.

As projeções foram desenvolvidas com base nas premissas alinhadas com as Recuperandas e levam em consideração o cenário macroeconômico e as expectativas do setor de atuação das empresas. Entretanto, as projeções podem não se confirmar, tendo em vista fatores externos, alterações macroeconômicas, políticas monetárias e fiscais, além de outras questões mercadológicas.

Portanto, a MGA Consultoria reserva-se no direito de revisar as projeções ora apresentadas a qualquer tempo em virtude da eventual ocorrência dos fatores mencionados acima.

Av. Dr. Chucri Zaidan, nº 1550, Cj. 2903, São Paulo/SP, CEP: 04711-130
Tel: (11) 3360-0500 – www.mgaconsultoria.com.br

Este documento é cópia do original, assinado digitalmente por FELIPE GENARI e Tribunal de Justica do Estado de Sao Paulo, protocolado em 30/10/2019 às 19:30 , sob o número WVIN19700309703
Para conferir o original, acesse o site https://esaj.tjsp.jus.br/pastadigital/pg/abrirConferenciaDocumento.do, informe o processo 1002265-62.2016.8.26.0659 e código 55BBBF5.

II- DAS CONSIDERAÇÕES INICIAIS

O GRUPO HOPI HARI iniciou suas atividades no ano de 1999 e, desde então, tem como foco principal o ramo de parques temáticos, com a sua operação nessa Comarca de Vinhedo ("PARQUE HOPI HARI"). Em 24/02/12, contudo, em razão de fatídico acidente fatal no PARQUE HOPI HARI, ocorreu a suspensão do seu funcionamento ao público por 20 dias de operação (01/03/12 a 20/03/12), para que as autoridades realizassem vistorias e inspeções não só no local do sinistro, como na maior parte dos equipamentos, gerando grande repercussão na mídia.

As repercussões negativas do acidente e a suspensão temporária das atividades em março de 2012, somadas às crises política, econômica e financeira dos últimos anos no Brasil afetaram drasticamente as operações da companhia, principalmente na geração de receitas devido ao declínio na visitação do parque. Consequentemente, o fluxo de caixa foi severamente afetado e houve muita dificuldade na obtenção de linhas de crédito para o mercado em geral e, especialmente, para companhias como o HOPI HARI.

Em 24/08/2016 as empresas distribuíram o pedido de recuperação judicial, cujo PRJ foi homologado em 06/04/18, e posteriormente anulado pelo TJSP.

Em maio de 2019 uma nova administração assumiu a direção do Parque, trazendo diversas medidas para atingir novos patamares operacionais e comerciais, implementando políticas no sentido de sanear as contas da sociedade, bem como novas iniciativas para geração de receita, principalmente a promoção de eventos, tais como a noite do horror e shows musicais.

Av. Dr. Chucri Zaidan, nº 1550, Cj. 2903, São Paulo/SP, CEP: 04711-130
Tel: (11) 3360-0500 – www.mgaconsultoria.com.br

Este documento é cópia do original, assinado digitalmente por FELIPE GENARI e Tribunal de Justica do Estado de Sao Paulo, protocolado em 30/10/2019 às 19:30 , sob o número WVIN19700309703
Para conferir o original, acesse o site https://esaj.tjsp.jus.br/pastadigital/pg/abrirConferenciaDocumento.do, informe o processo 1002265-62.2016.8.26.0659 e código 55BBBF5.

III- DAS PREMISSAS

As premissas foram definidas considerando um conjunto de fatores que englobam os registros contábeis, informações gerenciais históricas e projetadas disponibilizadas pelas Recuperandas, bem como um consenso quanto aos entendimentos firmados em reuniões com a diretoria, gerentes e técnicos envolvidos no projeto.

Neste contexto, as principais premissas adotadas para as projeções podem ser descritas como se segue: (i) Cenário dos valores para os próximos 20 anos, considerando como ponto de partida o ano de 2020; (ii) Projeção da venda dos serviços que geram melhores margens e maior público, considerando maior reconhecimento da marca Hopi Hari, exploração de novos mercados, implementação de novas atrações, maior quantidade de eventos, etc.; (iii) Pagamento de Impostos incidentes sobre a receita bruta; (iv) Reajustes inflacionários para receitas, custos e despesas; (v) Redução nos níveis de custos e despesas tendo em vista as medidas de saneamento operacional definidas pela nova administração (vi) Deságio e prazo para pagamento dos créditos sujeitos aos efeitos da recuperação judicial; e (vii) geração de caixa para manutenção do capital de giro necessário para o desenvolvimento das atividades das Recuperandas, (viii) adequação das dívidas tributárias com base em pareceres jurídicos.

1. Receita Bruta

A projeção da receita bruta considerou resultados históricos da companhia, em especial aqueles auferidos em 2011, antes do acidente que culminou na queda do faturamento, e os registrados após a entrada da nova gestão, com a adoção de novas

Av. Dr. Chucri Zaidan, nº 1550, Cj. 2903, São Paulo/SP, CEP: 04711-130
Tel: (11) 3360-0500 – www.mgaconsultoria.com.br

Este documento é cópia do original, assinado digitalmente por FELIPE GENARI e Tribunal de Justica do Estado de Sao Paulo, protocolado em 30/10/2019 às 19:30 , sob o número WVIN19700309703
Para conferir o original, acesse o site https://esaj.tjsp.jus.br/pastadigital/pg/abrirConferenciaDocumento.do, informe o processo 1002265-62.2016.8.26.0659 e código 55BBBF5.

estratégias comerciais. De tal forma que o cenário apresentado é consistente e factível.

Com as medidas de reestruturação e estratégias adotadas pela nova gestão para os próximos anos, busca-se atingir, em médio prazo, a receita bruta registrada no ano de 2011.

2. Apuração de tributos

Foram consideradas as deduções de impostos correntes incidentes sobre a receita conforme legislação vigente, contemplando ainda as prerrogativas de compensação garantidas por Lei.

No que se refere ao IRPJ e CSLL, na ocorrência de lucro utilizou-se a prerrogativa de compensação parcial, em virtude dos prejuízos acumulados em períodos anteriores.

3. Custos

Para elaboração das projeções, foram utilizados como meta de médio prazo chegar aos mesmos níveis de custo do ano de 2011, que foi o melhor nível percentual em relação à receita da história do parque. Conforme discorrido anteriormente, a nova administração já está tomando diversas medidas para chegar a esta meta. Conservadoramente, esta média foi mantida até o final da projeção de 20 anos.

Além disso, nas estratégias de negócio há negociações com diversas empresas para ativação de marcas patrocinadoras no parque.

4. Despesas Operacionais

As mesmas premissas utilizadas para o cálculo dos custos foram adotadas na projeção das despesas operacionais.

Av. Dr. Chucri Zaidan, nº 1550, Cj. 2903, São Paulo/SP, CEP: 04711-130
Tel: (11) 3360-0500 – www.mgaconsultoria.com.br

Este documento é cópia do original, assinado digitalmente por FELIPE GENARI e Tribunal de Justica do Estado de Sao Paulo, protocolado em 30/10/2019 às 19:30 , sob o número WVIN19700309703
Para conferir o original, acesse o site https://esaj.tjsp.jus.br/pastadigital/pg/abrirConferenciaDocumento.do, informe o processo 1002265-62.2016.8.26.0659 e código 55BBBF5.

Adicionalmente, no sentido de retomar a trajetória de crescimento que foi interrompida pela fatalidade ocorrida em 2012, foram considerados incrementos nos gastos com ações de marketing e outras atividades promocionais.

5. Investimentos

Há previsão de investimentos de curto prazo na ordem de R$ 600.000,00, incluindo toda a infraestrutura, manutenção de atração já existente e desativada e abertura de nova atração, sendo que parte dos recursos serão provenientes da venda de duas atrações que estão desativadas há mais de 10 anos.

Também foram considerados investimentos de médio/longo prazo que irão suportar o crescimento considerado ao longo do tempo, tais como: (i) Modernização da Montezun (montanha russa) tornando-a Híbrida, com a inclusão de componentes mecânicos que reduzirão a trepidação, deixando a experiência mais confortável; (ii) Novas atrações; e(iii) Implementação de Empreendimento turístico.

6. Pagamento da dívida da RJ

O pagamento da dívida sujeita à recuperação judicial foi projetada de acordo com o fluxo de caixa das Recuperandas, calculado nas condições previstas no plano de recuperação judicial.

7. Passivos Tributários, Trabalhista e Financeiros

O pagamento do passivo tributário considerou como premissa a forma de parcelamento mais benéfica, com base nos pareceres jurídicos anexos.

Av. Dr. Chucri Zaidan, nº 1550, Cj. 2903, São Paulo/SP, CEP: 04711-130
Tel: (11) 3360-0500 – www.mgaconsultoria.com.br

Este documento é cópia do original, assinado digitalmente por FELIPE GENARI e Tribunal de Justica do Estado de Sao Paulo, protocolado em 30/10/2019 às 19:30 , sob o número WVIN19700309703
Para conferir o original, acesse o site https://esaj.tjsp.jus.br/pastadigital/pg/abrirConferenciaDocumento.do, informe o processo 1002265-62.2016.8.26.0659 e código 55BBBF5.

8. Capital de giro / Geração de Caixa Líquido

A projeção de capital de giro resulta da aplicação das premissas expostas acima e demonstra a capacidade da sociedade em gerar recursos e liquidar os compromissos, tomando como base a projeção dos resultados apresentados.

IV- DEMONSTRAÇÃO DE RESULTADO PROJETADO

Na tabela do apêndice 1, encontra-se a Demonstração de Resultados projetada para os próximos 20 (vinte) anos.

Conforme exposto no decorrer deste Laudo, a projeção foi elaborada com base nas premissas acima e fundamentada nos registros contábeis, informações gerenciais históricas e estimadas pelas Recuperandas, bem como nos pareceres jurídicos do Anexo 1.

V- FLUXO DE CAIXA PROJETADO

Na tabela do apêndice 2, encontra-se o Fluxo de Caixa projetado para os próximos 20 (vinte) anos.

Conforme exposto no decorrer deste Laudo, a projeção foi elaborada com base nas premissas acima e fundamentada nos registros contábeis, informações gerenciais históricas e estimadas pelas Recuperandas, bem como nos pareceres jurídicos do Anexo 1.

VI- ANÁLISE DE VIABILIDADE

A viabilidade das sociedades está descrita na demonstração de resultado e no fluxo de caixa projetados dos próximos 20 anos.

Av. Dr. Chucri Zaidan, nº 1550, Cj. 2903, São Paulo/SP, CEP: 04711-130
Tel: (11) 3360-0500 – www.mgaconsultoria.com.br

Este documento é cópia do original, assinado digitalmente por FELIPE GENARI e Tribunal de Justica do Estado de Sao Paulo, protocolado em 30/10/2019 às 19:30 , sob o número WVIN19700309703
Para conferir o original, acesse o site https://esaj.tjsp.jus.br/pastadigital/pg/abrirConferenciaDocumento.do, informe o processo 1002265-62.2016.8.26.0659 e código 55BBBF5.

O fluxo de caixa apresenta o saldo de caixa das operações positivo desde o ano 1, demonstrando a viabilidade econômico-financeira das Recuperandas, bem como sua atratividade para prospecção de novos investidores.

Quanto ao cumprimento da obrigações previstas no plano de recuperação judicial e das dívidas tributárias, observa-se que no geral o saldo de pagamento é positivo, muito embora apresente um déficit de caixa no início da projeção. Além disso, ao decorrer da projeção apresenta superávit significativo, o que possibilitará a continuidade das operações de forma orgânica.

VII- CONCLUSÃO

O presente Laudo demonstra claramente as amplas perspectivas que serão alcançadas pelas Recuperandas.

Deve-se ressaltar que as projeções foram realizadas com base em premissas plenamente factíveis, tendo em vista que resultados semelhantes já foram atingidos antes do fatídico acontecimento de 2012, o que reforça a consistência dos resultados apresentados.

As projeções de crescimento são nada mais que a retomada do caminho que vinha sendo percorrido pela sociedade durante o exercício de suas atividades até o ano de 2011.

Av. Dr. Chucri Zaidan, nº 1550, Cj. 2903, São Paulo/SP, CEP: 04711-130
Tel: (11) 3360-0500 – www.mgaconsultoria.com.br

Este documento é cópia do original, assinado digitalmente por FELIPE GENARI e Tribunal de Justica do Estado de Sao Paulo, protocolado em 30/10/2019 às 19:30 , sob o número WVIN19700309703
Para conferir o original, acesse o site https://esaj.tjsp.jus.br/pastadigital/pg/abrirConferenciaDocumento.do, informe o processo 1002265-62.2016.8.26.0659 e código 55BBBF5.

VIII- DO ENCERRAMENTO

Nada Mais - Dando por encerrado este trabalho, a MGA Consultoria submete seu **Laudo de Viabilidade Econômico-financeira**, constante de 10 (dez) laudas, 2 (dois) apêndices e 1 (um) anexo estando convicta de haver cumprido sua missão de forma plena e satisfatória.

São Paulo, 25 de outubro de 2019.

JOSÉ ROBERTO ALVES
Responsável Técnico da MGA
Economista
CORECON SP 35.364

MAURÍCIO GALVÃO DE ANDRADE
Contador - CRC 1SP 168.436/O-0
Administrador - CRA SP 135.527
Advogado – OAB/SP 424.626

ODAIR NUNES RIBEIRO
Contador
CRC RJ-068404/O-1

Av. Dr. Chucri Zaidan, nº 1550, Cj. 2903, São Paulo/SP, CEP: 04711-130
Tel: (11) 3360-0500 – www.mgaconsultoria.com.br

Este documento é cópia do original, assinado digitalmente por FELIPE GENARI e Tribunal de Justica do Estado de Sao Paulo, protocolado em 30/10/2019 às 19:30 , sob o número WVIN19700309703
Para conferir o original, acesse o site https://esaj.tjsp.jus.br/pastadigital/pg/abrirConferenciaDocumento.do, informe o processo 1002265-62.2016.8.26.0659 e código 55BBBF5.

APÊNDICE 01

(DEMONSTRAÇÃO DE RESULTADO PROJETADA – 20 ANOS)

Av. Dr. Chucri Zaidan, 1550, Cj. 2903, São Paulo/SP – CEP 04711-130
Tel: (11) 3360-0500 – www.mgaconsultoria.com.br

Este documento é cópia do original, assinado digitalmente por FELIPE GENARI e Tribunal de Justica do Estado de Sao Paulo, protocolado em 30/10/2019 às 19:30 , sob o número WVIN19700309703
Para conferir o original, acesse o site https://esaj.tjsp.jus.br/pastadigital/pg/abrirConferenciaDocumento.do, informe o processo 1002265-62.2016.8.26.0659 e código 55BBBF7.

DEMONSTRATIVO DE RESULTADOS PROJETADO DOS PRÓXIMOS 20 ANOS										
Descrição	**Ano 1**	**Ano 2**	**Ano 3**	**Ano 4**	**Ano 5**	**Ano 6**	**Ano 7**	**Ano 8**	**Ano 9**	**Ano 10**
Receita Bruta	**113.483**	**137.844**	**161.551**	**185.945**	**210.581**	**236.992**	**262.481**	**286.473**	**310.319**	**336.227**
Acessos	73.815	96.192	117.817	140.024	162.364	186.364	209.321	230.656	251.711	274.689
A&B	32.105	33.710	35.395	37.165	39.023	40.975	43.023	45.174	47.433	49.805
Mercadorias	1.929	2.025	2.126	2.233	2.344	2.461	2.584	2.714	2.849	2.992
Serviços	5.635	5.917	6.213	6.523	6.849	7.192	7.552	7.929	8.326	8.742
(-) Impostos	11.018	12.840	14.625	16.466	18.332	20.329	22.273	24.125	25.979	27.985
Receita Líquida	**102.465**	**125.004**	**146.926**	**169.479**	**192.249**	**216.663**	**240.208**	**262.347**	**284.340**	**308.242**
(-) COGS A&B	13.613	14.294	15.009	15.759	16.547	17.374	18.243	19.155	20.113	21.119
(-) COGS Serviços	46.503	60.708	70.209	80.844	93.035	106.123	118.675	130.383	141.961	154.579
(-) Depreciação	3.924	3.924	3.924	3.924	3.924	3.924	3.924	3.924	3.924	3.924
Lucro Bruto	**38.424**	**46.078**	**57.785**	**68.952**	**78.743**	**89.241**	**99.365**	**108.885**	**118.342**	**128.620**
Lucro bruto %	37,5%	36,9%	39,3%	40,7%	41,0%	41,2%	41,4%	41,5%	41,6%	41,7%
Despesas operacionais:										
(-) Despesas com Vendas	13.013	15.875	18.660	21.524	24.416	27.516	30.506	33.318	36.111	39.147
(-) Despesas Gerais Administrativas	19.468	23.751	27.475	31.354	35.566	40.083	44.438	48.534	52.603	57.025
Lucro (prejuízo) Operacional	**5.943**	**6.451**	**11.650**	**16.075**	**18.761**	**21.642**	**24.421**	**27.033**	**29.628**	**32.449**
(+) Venda de Ativos	300	-	-	-	-	-	-	-	-	-
Lucro (prejuizo) antes dos resultados financeiros	**6.243**	**6.451**	**11.650**	**16.075**	**18.761**	**21.642**	**24.421**	**27.033**	**29.628**	**32.449**
(-/+) Resultado Financeiro	1.491	1.811	2.123	2.443	2.767	3.114	3.449	3.764	4.078	4.418
Juros Amortização										
Taxa Cartões	1.491	1.811	2.123	2.443	2.767	3.114	3.449	3.764	4.078	4.418
Lucro antes do IR / CSLL	**4.752**	**4.640**	**9.527**	**13.631**	**15.994**	**18.528**	**20.972**	**23.269**	**25.551**	**28.031**
IRPJ/CSLL	1.592	1.554	3.215	4.611	5.414	6.276	7.106	7.887	8.663	9.506
Taxa efeitva do IR/CSLL	33%	33%	34%	34%	34%	34%	34%	34%	34%	34%
Lucro Líquido	**3.160**	**3.086**	**6.312**	**9.021**	**10.580**	**12.253**	**13.865**	**15.381**	**16.887**	**18.524**
(-) Juros e Impostos	3.083	3.365	5.338	7.054	8.181	9.390	10.555	11.652	12.741	13.924
(-) Depreciação e Amortização	3.924	3.924	3.924	3.924	3.924	3.924	3.924	3.924	3.924	3.924
EBITDA	**10.167**	**10.375**	**15.574**	**19.999**	**22.685**	**25.566**	**28.345**	**30.957**	**33.552**	**36.373**
EBITDA %	10%	8%	11%	12%	12%	12%	12%	12%	12%	12%
Itens monetários	**7.084**	**7.010**	**10.236**	**12.945**	**14.504**	**16.177**	**17.789**	**19.305**	**20.811**	**22.448**

Este documento é cópia do original, assinado digitalmente por FELIPE GENARI e Tribunal de Justica do Estado de Sao Paulo, protocolado em 30/10/2019 às 19:30 , sob o número WVIN19700309703
Para conferir o original, acesse o site https://esaj.tjsp.jus.br/pastadigital/pg/abrirConferenciaDocumento.do, informe o processo 1002265-62.2016.8.26.0659 e código 55BBBF7.

DEMONSTRATIVO DE RESULTADOS PROJETADO DOS PRÓXIMOS 20 ANOS										
Descrição	Ano 11	Ano 12	Ano 13	Ano 14	Ano 15	Ano 16	Ano 17	Ano 18	Ano 19	Ano 20
Receita Bruta	**364.380**	**394.976**	**428.234**	**464.387**	**503.696**	**546.439**	**592.923**	**643.483**	**698.480**	**758.313**
Acessos	299.765	327.130	356.995	389.587	425.155	463.971	506.332	552.562	603.014	658.073
A&B	52.295	54.910	57.655	60.538	63.565	66.743	70.080	73.584	77.264	81.127
Mercadorias	3.141	3.298	3.463	3.637	3.818	4.009	4.210	4.420	4.641	4.873
Serviços	9.179	9.638	10.120	10.626	11.157	11.715	12.301	12.916	13.561	14.240
(-) Impostos	30.155	32.505	35.048	37.803	40.787	44.021	47.525	51.323	55.441	59.907
Receita Líquida	**334.225**	**362.472**	**393.185**	**426.584**	**462.908**	**502.418**	**545.398**	**592.159**	**643.039**	**698.406**
(-) COGS A&B	22.175	23.283	24.447	25.670	26.953	28.301	29.716	31.202	32.762	34.400
(-) COGS Serviços	168.334	183.326	199.668	217.483	236.904	258.077	281.161	306.329	333.770	363.691
(-) Depreciação	3.924	3.924	3.924	3.924	3.924	3.924	3.924	3.924	3.924	3.924
Lucro Bruto	**139.793**	**151.939**	**165.146**	**179.507**	**195.126**	**212.116**	**230.597**	**250.704**	**272.583**	**296.390**
Lucro bruto %	41,8%	41,9%	42,0%	42,1%	42,2%	42,2%	42,3%	42,3%	42,4%	42,4%
Despesas operacionais:										
(-) Despesas com Vendas	42.447	46.034	49.935	54.176	58.789	63.807	69.266	75.204	81.666	88.698
(-) Despesas Gerais Administrativas	61.832	67.057	72.739	78.918	85.638	92.947	100.899	109.549	118.962	129.205
Lucro (prejuízo) Operacional	**35.515**	**38.848**	**42.472**	**46.413**	**50.699**	**55.361**	**60.433**	**65.951**	**71.955**	**78.488**
(+) Venda de Ativos										
Lucro (prejuizo) antes dos resultados financeiros	**35.515**	**38.848**	**42.472**	**46.413**	**50.699**	**55.361**	**60.433**	**65.951**	**71.955**	**78.488**
(-/+) Resultado Financeiro	4.788	5.190	5.627	6.102	6.619	7.180	7.791	8.455	9.178	9.964
Juros Amortização										
Taxa Cartões	4.788	5.190	5.627	6.102	6.619	7.180	7.791	8.455	9.178	9.964
Lucro antes do IR / CSLL	**30.727**	**33.658**	**36.845**	**40.311**	**44.081**	**48.181**	**52.642**	**57.495**	**62.777**	**68.524**
IRPJ/CSLL	10.423	11.420	12.503	13.682	14.963	16.358	17.874	19.524	21.320	23.274
Taxa efeitva do IR/CSLL	34%	34%	34%	34%	34%	34%	34%	34%	34%	34%
Lucro Líquido	**20.304**	**22.238**	**24.342**	**26.629**	**29.117**	**31.824**	**34.768**	**37.971**	**41.457**	**45.250**
(-) Juros e Impostos	15.211	16.610	18.130	19.784	21.582	23.538	25.665	27.980	30.498	33.238
(-) Depreciação e Amortização	3.924	3.924	3.924	3.924	3.924	3.924	3.924	3.924	3.924	3.924
EBITDA	**39.439**	**42.772**	**46.396**	**50.337**	**54.623**	**59.285**	**64.357**	**69.875**	**75.879**	**82.412**
EBITDA %	12%	12%	12%	12%	12%	12%	12%	12%	12%	12%
Itens monetários	**24.228**	**26.162**	**28.266**	**30.553**	**33.041**	**35.748**	**38.692**	**41.895**	**45.381**	**49.174**

Este documento é cópia do original, assinado digitalmente por FELIPE GENARI e Tribunal de Justica do Estado de Sao Paulo, protocolado em 30/10/2019 às 19:30 , sob o número WVIN19700309703
Para conferir o original, acesse o site https://esaj.tjsp.jus.br/pastadigital/pg/abrirConferenciaDocumento.do, informe o processo 1002265-62.2016.8.26.0659 e código 55BBBF7.

APÊNDICE 02

(FLUXO DE CAIXA PROJETADO – 20 ANOS)

Av. Dr. Chucri Zaidan, 1550, Cj. 2903, São Paulo/SP – CEP 04711-130
Tel: (11) 3360-0500 – www.mgaconsultoria.com.br

Este documento é cópia do original, assinado digitalmente por FELIPE GENARI e Tribunal de Justica do Estado de Sao Paulo, protocolado em 30/10/2019 às 19:30 , sob o número WVIN19700309703
Para conferir o original, acesse o site https://esaj.tjsp.jus.br/pastadigital/pg/abrirConferenciaDocumento.do, informe o processo 1002265-62.2016.8.26.0659 e código 55BBBFA.

FLUXO DE CAIXA PROJETADO DOS PRÓXIMOS 20 ANOS										
Descrição	**Ano 1**	**Ano 2**	**Ano 3**	**Ano 4**	**Ano 5**	**Ano 6**	**Ano 7**	**Ano 8**	**Ano 9**	**Ano 10**
Saldo anterior	**224**	**5.510**	**12.317**	**22.865**	**36.522**	**51.973**	**69.306**	**84.526**	**99.538**	**114.293**
Recebimentos:										
À vista	76.034	92.355	108.239	124.583	141.089	158.784	175.862	191.937	207.914	225.272
Crédito	35.774	44.818	52.660	60.691	68.814	77.481	85.918	93.876	101.749	110.242
Venda de ativos	300									
Total de recebimentos	**112.107**	**137.174**	**160.899**	**185.274**	**209.904**	**236.265**	**261.780**	**285.813**	**309.663**	**335.515**
Pagamentos:										
Pessoal	35.446	45.027	52.211	60.010	68.669	77.961	86.891	95.245	103.520	112.530
Custo dos serviços	19.832	25.192	29.212	33.575	38.420	43.618	48.615	53.288	57.918	62.959
Despesas adminstrativas	5.675	7.209	8.360	9.608	10.995	12.483	13.912	15.250	16.575	18.018
Despesas com vendas	10.383	13.190	15.294	17.578	20.115	22.837	25.452	27.899	30.323	32.963
Serviços	7.649	9.716	11.266	12.949	14.818	16.823	18.750	20.552	22.338	24.282
Fornecedores:										
A&B	13.613	14.294	15.009	15.759	16.547	17.374	18.243	19.155	20.113	21.119
Impostos sobre vendas atuais	11.018	12.840	14.625	16.466	18.332	20.329	22.273	24.125	25.979	27.985
Despesas financeiras - cartão	1.491	1.811	2.123	2.443	2.767	3.114	3.449	3.764	4.078	4.418
Impostos sobre o lucro atuais	1.114	1.088	2.251	3.227	3.790	4.393	4.974	5.521	6.064	6.654
Investimentos	600						4.000	6.000	8.000	9.500
Total de pagamentos das operações	**106.822**	**130.367**	**150.351**	**171.617**	**194.453**	**218.932**	**246.559**	**270.801**	**294.909**	**320.427**
Saldo de caixa das operações	**5.510**	**12.317**	**22.865**	**36.522**	**51.973**	**69.306**	**84.526**	**99.538**	**114.293**	**129.380**
Itens extraordinários:										
Saldo inicial com itens extraordinários	**224**	**(747)**	**963**	**(1.935)**	**(2.954)**	**(2.333)**	**15**	**717**	**1.056**	**984**
Total de recebimentos operacionais	112.107	137.174	160.899	185.274	209.904	236.265	261.780	285.813	309.663	335.515
Total de pagamentos operacionais	106.822	130.367	150.351	171.617	194.453	218.932	246.559	270.801	294.909	320.427
Parcelamentos:										
Classe I - trabalhistas	6.257									
Classe II - garantia real			6.180	6.180	6.180	6.180	6.180	6.180	6.180	6.180
Classe III - Quirografários			1.880	2.819	2.819	2.819	2.819	2.819	2.819	2.819
Classe IV - ME e EPP			135	271	271	271	271	271	271	271
Impostos vencidos:										
Federais		3.975	4.129	4.284	4.438	4.593	4.748	4.902	5.057	5.212
Estaduais		500	500	500	500	500	500	500	500	500
Municipais		622	622	622	622	622				
Total de pagamentos extraordinários	**6.257**	**5.097**	**13.446**	**14.676**	**14.831**	**14.985**	**14.518**	**14.672**	**14.827**	**14.982**
Saldo final após pagamentos extraordinários	**(747)**	**963**	**(1.935)**	**(2.954)**	**(2.333)**	**15**	**717**	**1.056**	**984**	**1.090**

Este documento é cópia do original, assinado digitalmente por FELIPE GENARI e Tribunal de Justica do Estado de Sao Paulo, protocolado em 30/10/2019 às 19:30 , sob o número WVIN19700309703
Para conferir o original, acesse o site https://esaj.tjsp.jus.br/pastadigital/pg/abrirConferenciaDocumento.do, informe o processo 1002265-62.2016.8.26.0659 e código 55BBBFA.

FLUXO DE CAIXA PROJETADO DOS PRÓXIMOS 20 ANOS										
Descrição	Ano 11	Ano 12	Ano 13	Ano 14	Ano 15	Ano 16	Ano 17	Ano 18	Ano 19	Ano 20
Saldo anterior	**129.380**	**144.460**	**159.707**	**175.309**	**190.973**	**207.422**	**222.901**	**238.677**	**255.039**	**271.803**
Recebimentos:										
À vista	244.135	264.634	286.916	311.140	337.476	366.114	397.259	431.133	467.982	508.070
Crédito	119.471	129.501	140.402	152.254	165.139	179.149	194.386	210.959	228.986	248.598
Venda de ativos										
Total de recebimentos	**363.606**	**394.135**	**427.319**	**463.393**	**502.615**	**545.263**	**591.645**	**642.092**	**696.968**	**756.667**
Pagamentos:										
Pessoal	122.340	133.023	144.657	157.329	171.130	186.164	202.541	220.383	239.822	261.002
Custo dos serviços	68.448	74.425	80.934	88.024	95.745	104.157	113.320	123.302	134.178	146.028
Despesas adminstrativas	19.588	21.299	23.162	25.190	27.400	29.807	32.430	35.286	38.399	41.790
Despesas com vendas	35.836	38.966	42.374	46.085	50.128	54.532	59.329	64.555	70.250	76.454
Serviços	26.399	28.704	31.215	33.949	36.927	40.172	43.706	47.556	51.750	56.321
Fornecedores:										
A&B	22.175	23.283	24.447	25.670	26.953	28.301	29.716	31.202	32.762	34.400
Impostos sobre vendas atuais	30.155	32.505	35.048	37.803	40.787	44.021	47.525	51.323	55.441	59.907
Despesas financeiras - cartão	4.788	5.190	5.627	6.102	6.619	7.180	7.791	8.455	9.178	9.964
Impostos sobre o lucro atuais	7.296	7.994	8.752	9.577	10.474	11.450	12.512	13.667	14.924	16.292
Investimentos	11.500	13.500	15.500	18.000	20.000	24.000	27.000	30.000	33.500	38.000
Total de pagamentos das operações	**348.526**	**378.889**	**411.717**	**447.730**	**486.165**	**529.784**	**575.869**	**625.730**	**680.204**	**740.157**
Saldo de caixa das operações	**144.460**	**159.707**	**175.309**	**190.973**	**207.422**	**222.901**	**238.677**	**255.039**	**271.803**	**288.313**
Itens extraordinários:										
Saldo inicial com itens extraordinários	**1.090**	**1.305**	**1.531**	**1.958**	**2.292**	**3.257**	**3.098**	**3.081**	**3.495**	**4.156**
Total de recebimentos operacionais	363.606	394.135	427.319	463.393	502.615	545.263	591.645	642.092	696.968	756.667
Total de pagamentos operacionais	348.526	378.889	411.717	447.730	486.165	529.784	575.869	625.730	680.204	740.157
Parcelamentos:										
Classe I - trabalhistas										
Classe II - garantia real	6.180	6.180	6.180	6.180	6.180	6.180	6.180	6.180	6.180	6.180
Classe III - Quirografários	2.819	2.819	2.819	2.819	2.819	2.819	2.819	2.819	2.819	2.819
Classe IV - ME e EPP										
Impostos vencidos:										
Federais	5.366	5.521	5.675	5.830	5.985	6.139	6.294	6.448	6.603	6.758
Estaduais	500	500	500	500	500	500	500	500	500	500
Municipais										
Total de pagamentos extraordinários	**14.866**	**15.020**	**15.175**	**15.329**	**15.484**	**15.639**	**15.793**	**15.948**	**16.102**	**16.257**
Saldo final após pagamentos extraordinários	**1.305**	**1.531**	**1.958**	**2.292**	**3.257**	**3.098**	**3.081**	**3.495**	**4.156**	**4.410**

Este documento é cópia do original, assinado digitalmente por FELIPE GENARI e Tribunal de Justica do Estado de Sao Paulo, protocolado em 30/10/2019 às 19:30 , sob o número WVIN19700309703
Para conferir o original, acesse o site https://esaj.tjsp.jus.br/pastadigital/pg/abrirConferenciaDocumento.do, informe o processo 1002265-62.2016.8.26.0659 e código 55BBBFA.

ANEXO

01

(PARECERES JURÍDICOS)

Av. Dr. Chucri Zaidan, nº 1550, Cj. 2903, São Paulo/SP, CEP: 04711-130
Tel: (11) 3360-0500 – www.mgaconsultoria.com.br

Este documento é cópia do original, assinado digitalmente por FELIPE GENARI e Tribunal de Justica do Estado de Sao Paulo, protocolado em 30/10/2019 às 19:30 , sob o número WVIN19700309703
Para conferir o original, acesse o site https://esaj.tjsp.jus.br/pastadigital/pg/abrirConferenciaDocumento.do, informe o processo 1002265-62.2016.8.26.0659 e código 55BBBFD.

À MGA Consultoria

Ref. Estudo de viabilidade de parcelamento de débitos tributários municipais e estaduais.

HOPI HARI S/A (em recuperação judicial), pessoa jurídica de direito privado inscrita no CPNJ sob nº 00.924.432/0001-99, com sede na cidade de Vinhedo/SP, na Estrada Municipal Vinhedo/Itupeva, nº 7.001, Bairro do Moinho, Fazenda Serra Azul, por seu advogado infra assinado, exibe os débitos tributários municipais e estaduais e seus respectivos programas de parcelamento a serem aplicados ao pagamento das dívidas:

Débitos Municipais:

Atualmente, os débitos municipais resumem-se em tributos relativos a serviços (ISS) e sobre a propriedade territorial (IPTU). Em valores históricos, a dívida se resume em R$ 15.910.411,43 (quinze milhões, novecentos e dez mil, quatrocentos e onze reais e quarenta e três centavos). Através de questionamentos judiciais e pagamentos realizados, o débito possui efetivas possibilidades de redução para R$ 3.110.517,96 (três milhões, cento e dez mil, quinhentos e dezessete reais e noventa e seis centavos) onde, após consolidação, será pago mediante programa de parcelamento municipal em 60 (sessenta) parcelas iguais.

Todo o fluxo de débitos, situações e parcelamento pode ser localizado nos demonstrativos abaixo:

RELATÓRIO PROCESSUAL - EXECUÇÕES FISCAIS

Nº do Processo	*Origem da dívida*	*Valor da Causa*	*Observação*
		Débitos municipais	
1001450-31.2017.8.26.0659	ISS	R$ 2.592.738,37	Crédito devido. Tratativas com os órgãos do município para parcelamento do pagamento de valores

Este documento é cópia do original, assinado digitalmente por FELIPE GENARI e Tribunal de Justica do Estado de Sao Paulo, protocolado em 30/10/2019 às 19:30 , sob o número WVIN19700309703
Para conferir o original, acesse o site https://esaj.tjsp.jus.br/pastadigital/pg/abrirConferenciaDocumento.do, informe o processo 1002265-62.2016.8.26.0659 e código 55BBBFD.

1500481-90.2016.8.26.0659	ISS fiscalização - TX Lixo	R$ 2.343.226,16	Chances de extinção - Alta. O Hopi Hari possui coleta própria de lixo. Apresentamos Exceção de Pré-executividade para extinção da dívida.
1001449-46.2017.8.26.0659	IPTU	R$ 4.614.400,37	Chances de extinção - Alta. O Hopi Hari é contribuinte de ITR e não IPTU. Há bitributação. Ingressamos com ação anulatória questionando, inclusive, os exercícios 2017 a 2019 em que não há execução fiscal.
1502822-55.2017.8.26.0659	ISS fiscalização - TX Lixo	R$ 2.249.399,78	Chances de extinção - Alta. O Hopi Hari possui coleta própria de lixo. Apresentamos Exceção de Pré-executividade para extinção da dívida.
-	ISS Tomador - retenção	R$ 68.170,14	Débito pago em 18.10.2019

Resumo de débitos Municipais

Total ISS	R$ 7.350.229,83	**Total previsto deduzindo possíveis extinções**	R$ 2.689.433,75
Total IPTU	R$ 8.139.097,39	**Total previsto deduzindo possíveis extinções**	R$ -
Total ISS 2019 (até julho/19)	R$ 421.084,21	**Total previsto deduzindo possíveis extinções**	R$ 421.084,21
		Total de Dívida ISS	R$ 3.110.517,96
		Parcelamento - 60x	R$ 51.841,97

Este documento é cópia do original, assinado digitalmente por FELIPE GENARI e Tribunal de Justica do Estado de Sao Paulo, protocolado em 30/10/2019 às 19:30 , sob o número WVIN19700309703
Para conferir o original, acesse o site https://esaj.tjsp.jus.br/pastadigital/pg/abrirConferenciaDocumento.do, informe o processo 1002265-62.2016.8.26.0659 e código 55BBBFD.

HOPI HARI
O PAÍS MAIS DIVERTIDO DO MUNDO

Débitos Estaduais:

Atualmente, os débitos municipais resumem-se em tributos relativos a circulação de mercadorias (ICMS). Em valores históricos, a dívida se resume, aproximadamente, em R$ 10.000.000,00 (dez milhões de reais). Através de regras para parcelamento de débitos estaduais, onde, após consolidação, estes serão pagos em até 240 (duzentos e quarenta) parcelas, no valor anual de R$ 500.000,00 (quinhentos mil reais).

Ademais, por todos os valores aqui expostos, por se tratar de parecer jurídico sobre a possibilidade de adesão aos parcelamentos destacados, através dos valores constantes de entidades públicas oficiais, o parecerista é isento de qualquer responsabilidade em razão de ser a decisão final oriunda dos representantes legais do Hopi Hari S.A. (Em recuperação judicial).

Ao que cabia, são estes os argumentos.

Vinhedo, 28 do outubro de 2019.

Rodrigo Augusto Portela
OAB/SP 228.763

Este documento é cópia do original, assinado digitalmente por FELIPE GENARI e Tribunal de Justica do Estado de Sao Paulo, protocolado em 30/10/2019 às 19:30 , sob o número WVIN19700309703
Para conferir o original, acesse o site https://esaj.tjsp.jus.br/pastadigital/pg/abrirConferenciaDocumento.do, informe o processo 1002265-62.2016.8.26.0659 e código 55BBBFD.

BONETTI ADVOCACIA

CONTRIBUINTE: **HOPI HARI S/A**
CNPJ: 00.924.432/0001-99

RELATÓRIO TÉCNICO TRIBUTÁRIO

ASSUNTO: ALINHAMENTO E ANÁLISE DE EVENTUAIS INCONSISTÊNCIAS NOS LANÇAMENTOS DE DÉBITOS PELA RECEITA FEDERAL DO BRASIL E INSCRIÇÕES EM DÍVIDA ATIVA PELA PROCURADORIA GERAL DA FAZENDA NACIONAL – PGFN, E AINDA SIMULAÇÃO DE PARCELAMENTOS APLICÁVEIS

Este documento é cópia do original, assinado digitalmente por FELIPE GENARI e Tribunal de Justica do Estado de Sao Paulo, protocolado em 30/10/2019 às 19:30 , sob o número WVIN19700309703
Para conferir o original, acesse o site https://esaj.tjsp.jus.br/pastadigital/pg/abrirConferenciaDocumento.do, informe o processo 1002265-62.2016.8.26.0659 e código 55BBBFD.

BONETTI ADVOCACIA

SUMÁRIO

I. ESCOPO DOS TRABALHOS 03

II. CONSIDERAÇÕES SOBRE OS RESULTADOS DOS TRABALHOS 03

III. INCONSISTÊNCIAS APURADAS

a) Débitos Federais 04

b) Débitos Previdenciários 07

IV. SIMULAÇÕES PARCELAMENTOS 09

V. ANEXOS 21

Este documento é cópia do original, assinado digitalmente por FELIPE GENARI e Tribunal de Justica do Estado de Sao Paulo, protocolado em 30/10/2019 às 19:30 , sob o número WVIN19700309703
Para conferir o original, acesse o site https://esaj.tjsp.jus.br/pastadigital/pg/abrirConferenciaDocumento.do, informe o processo 1002265-62.2016.8.26.0659 e código 55BBBFD.

BONETTI ADVOCACIA

I –ESCOPO DOS TRABALHOS

Análise documental dos processos administrativos fiscais extraídos das plataformas digitais e-Cac e Regularize, contemplando a totalidade dos débitos federais e previdenciários inscritos em dívida ativa da União.

Alinhamento das informações lançadas nas obrigações acessórias e, ainda todos os recolhimentos advindos de pagamentos e/ou parcelamentos.

II - CONSIDERAÇÕES SOBRE OS RESULTADOS DOS TRABALHOS

O alinhamento realizado apurou um débito federal e previdenciário inscrito e não inscrito que perfaz um total de **R$ 327.143.788,47** (trezentos e vinte e sete milhões, cento e quarenta e três mil, setecentos e oitenta e oito reais e quarenta e sete centavos). (anexo 01)

PRINCIPAL	MULTA	JUROS	ENCARGOS	TOTAL
113.963.548,00	47.103.438,59	127.302.980,59	38.710.139,42	327.143.788,47

O valor apresentado já contempla os pagamentos havidos por meio de recolhimentos (DARF / GPS), assim como amortizações decorrentes de parcelamentos especiais e simplificados observados no período, especialmente, PAES, PAEX e Lei nº 11.941/09. (anexo 02)

Elucida-se ainda que, o último recolhimento a título de parcelamento especial (Lei nº 11.941/09) foi realizado em **06/04/2016**, por tal razão todos os débitos consolidados por este parcelamento mantiveram-se suspensos até a exclusão da empresa **HOPI HARI S/A** e, a partir da exclusão, retornaram ao seu curso temporal, porém não foi possível identificar decadência no lançamento do crédito por parte da Receita Federal do Brasil ou na inscrição do débitos na dívida ativa pela PGFN.

A empresa **HOPI HARI S/A** aderiu e consolidou débitos no âmbito do parcelamento especial instituído pela Lei nº 11.941/09, nas seguintes modalidades: (anexo 03)

- DÉBITOS NÃO PARCELADOS ANTERIORMENTE - PGFN

- Total recolhido entre 09/11/2009 e 06/04/2016 = R$ 13.332,79

- DEMAIS DÉBITOS - PGFN

- Total recolhido entre 09/11/2009 e 06/04/2016 = R$ 748.876,83

Este documento é cópia do original, assinado digitalmente por FELIPE GENARI e Tribunal de Justica do Estado de Sao Paulo, protocolado em 30/10/2019 às 19:30 , sob o número WVIN19700309703
Para conferir o original, acesse o site https://esaj.tjsp.jus.br/pastadigital/pg/abrirConferenciaDocumento.do, informe o processo 1002265-62.2016.8.26.0659 e código 55BBBFD.

BONETTI ADVOCACIA

- DÉBITOS NÃO PARCELADOS ANTERIORMENTE - RFB
- Total recolhido entre 09/11/2009 e 06/04/2016 = R$ 616.299,01

- DEMAIS DÉBITOS - RFB
- Total recolhido entre 09/11/2009 e 06/04/2016 = R$ 1.895.668,61

- PREVIDENCIÁRIOS - RFB
- Total recolhido entre 09/11/2009 e 06/04/2016 = R$ 1.818.779,06

- PREVIDENCIÁRIOS SALDOS REMANESCENTES - RFB
- Total recolhido entre 09/11/2009 e 06/04/2016 = R$ 1.720.698,94

III - INCONSISTÊNCIAS APURADAS

CDA/DEBCAD	PRINCIPAL	MULTA	JUROS DE MORA	ENCARGO LEGAL	VALOR TOTAL
80 2 15 008537-85	35.354.817,55	26.516.113,16	45.722.617,78	21.518.709,69	129.112.258,18
80 6 15 069618-30	18.194.820,45	13.646.115,34	23.530.451,54	11.074.277,46	66.445.664,79
14.266.334-4	14.954.303,72	2.990.860,74	9.261.200,30	3.060.001,30	30.266.366,06

TOTAL INCONSISTÊNCIAS APURADAS	**225.824.289,03**

A) DÉBITOS FEDERAIS

CDA Nº 80.2.15.008537-85 competência 03/2010
TRIBUTO: IRPJ
Valor Total do Débito Atualizado: R$ 129.112.258,18

CDA Nº 80.6.15.069618-30 competência 03/2010
TRIBUTO: CSLL
Valor Total do Débito Atualizado: R$ 66.445.664,79

Após detida análise, assim como confronto das informações vinculadas ao processo administrativo fiscal 10830.725614/2015-73, o qual culmina na inscrição em dívida ativa nº 80 6 15 069618-30 e consequente Execução Fiscal nº 000005403.2016.4.03.6105 (Justiça Federal de Campinas), foi possível constatar que a referida inscrição é passível de questionamento perante a esfera judicial, haja vista tratar de saldo remanescente de lançamento vinculado a "absorção de prejuízos contábeis à conta sócios/acionistas.

Este documento é cópia do original, assinado digitalmente por FELIPE GENARI e Tribunal de Justica do Estado de Sao Paulo, protocolado em 30/10/2019 às 19:30 , sob o número WVIN19700309703
Para conferir o original, acesse o site https://esaj.tjsp.jus.br/pastadigital/pg/abrirConferenciaDocumento.do, informe o processo 1002265-62.2016.8.26.0659 e código 55BBBFD.

BONETTI ADVOCACIA

A discussão administrativa envolvendo a incidência de IRPJ e CSLL sobre um acordo financeiro celebrado entre a empresa **HOPI HARI S/A**, seus credores debenturistas e o BNDES, onde houve expressa deliberação quanto a renegociação de dívida com o BNDES e ainda o cancelamento de parte das dívidas decorrentes das debêntures contra os prejuízos acumulados pela empresa **HOPI HARI S/A**.

As tratativas societárias ocorreram em junho de 2009 e seguiram voltadas ao cumprimento de uma reestruturação financeira e de controle societário, o que em nada ofende quaisquer preceitos normativos aplicáveis.

Ocorreu que, a Receita Federal do Brasil autuou a empresa **HOPI HARI S/A** por esta haver contabilizado diretamente em patrimônio líquido, em conta denominada "Débito a conta de sócios" em 31/12/2009, o valor de R$ 379.690.545,11 (trezentos e setenta e nove milhões, seiscentos e noventa mil, quinhentos e quarenta e cinco reais e onze centavos), a redução da dívida contraída junto aos debenturistas.

De acordo com a fiscalização, "*referidos valores transitaram diretamente de contas do passivo ("21301001 - DEBÊNTURES 1 EMISSÃO", "21301002 -DEBÊNTURES 2 EMISSÃO", "22301002 -DEBÊNTURES 2 EMISSÃO" e "22401001 -FORNECEDORES CONTROLADAS E COLIGADAS") para conta do patrimônio líquido ("29105003 - DÉBITO A CONTA DE SÓCIOS"). As contas do passivo foram debitadas e a do patrimônio líquido creditada, gerando acréscimo patrimonial passível de tributação*"..

O processo administrativo instaurado buscou evidenciar se a operacionalização envolvendo a redução da dívida com os debenturistas e ainda o BNDES poderia ser considerada um hipótese de perdão de dívida, conforme acusação fiscal, ou hipótese de absorção de prejuízos apurados na escrituração comercial pelos sócios/acionistas.

Desse modo, em 08 de julho de 2015, a 13a. Turma da Delegacia Federal do Brasil de Julgamento em Ribeirão Preto ao analisar o referido processo administrativo fiscal acolheu parcialmente a defesa da empresa HOPI HARI nos seguintes termos:

> **Acórdão 14-59.106** - **13ª Turma da DRJ/RPO**
> **Sessão de** 8 de julho de 2015
> **Processo** 10830.724303/2014-14
> **Interessado** HOPI HARI S/A.
> **CNPJ/CPF** 00.924.432/0001-99
> **ASSUNTO: IMPOSTO SOBRE A RENDA DE PESSOA JURÍDICA - IRPJ**
> Ano-calendário: 2009
> ABSORÇÃO DE PREJUÍZOS CONTÁBEIS À CONTA DE SÓCIOS/ACIONISTAS. EFEITOS TRIBUTÁRIOS.

Este documento é cópia do original, assinado digitalmente por FELIPE GENARI e Tribunal de Justica do Estado de Sao Paulo, protocolado em 30/10/2019 às 19:30 , sob o número WVIN19700309703
Para conferir o original, acesse o site https://esaj.tjsp.jus.br/pastadigital/pg/abrirConferenciaDocumento.do, informe o processo 1002265-62.2016.8.26.0659 e código 55BBBFD.

BONETTI ADVOCACIA

A absorção de prejuízos contábeis mediante débito de conta de passivo da sociedade, para com sócio/acionista, equivale a uma injeção de capital, não implicando em perdão de dívidas e não gerando ganho financeiro tributável.
O perdão de dívida da sociedade, por não sócios/acionistas, é ato de liberalidade e sem qualquer contrapartida, e configura receita tributável, que não pode ser contabilizada diretamente em conta de patrimônio líquido.

REDUÇÃO DE PASSIVO. EMPRÉSTIMO BANCÁRIO. ANUÊNCIA DOS CREDORES. RECEITA.
As receitas consideram-se realizadas quando da extinção, parcial ou total, de um passivo, qualquer que seja o motivo, sem o desaparecimento concomitante de um ativo de valor igual ou maior. A importância correspondente à redução do passivo por anuência dos credores (instituição financeira), sem supressão de um ativo, constitui receita da pessoa jurídica devedora inexistindo previsão legal para deixar de integrar o lucro líquido, ou dele ser excluída, para efeito de apuração do lucro real e da base de cálculo da CSLL.
Impugnação Procedente em Parte
Crédito Tributário Mantido em Parte

O resultado fático do posicionamento da Delegacia da Receita Federal de Julgamento foi a redução da glosa originalmente lançada no Auto de Infração, ocasionando uma significativa redução do IRPJ e CSLL incidentes. Vejamos:

RECEITA	PER. APUR	PERÍODO	EXPR MON	VALOR ORIG	EXTINTO REV OFICIO	EXIGIDO	CANCELADO	MANTIDO
2917	2009	Anual	Real	68.476.966,87	7.200,00	68.469.766,87	33.114.949,32	35.354.817,55
(IRPJ)					**MULTA**	**EXIGIDA**	**CANCELADA**	**MANTIDA**
					75%	51.352.325,15	24.836.211,99	26.516.113,16
2973	2009	Anual	Real	24.657.756,07	0,00	24.657.756,07	6.462.935,62	18.194.820,45
(CSLL)					**MULTA**	**EXIGIDA**	**CANCELADA**	**MANTIDA**
					75%	18.493.317,05	4.847.201,71	13.646.115,34

Em sede de recurso, o Conselho Administrativo de Recursos Fiscais em sessão realizada em 13 de setembro de 2.016, manteve a decisão proferida pela Delegacia da Receita Federal do Brasil de Julgamento, consoante o seguinte acórdão:

Acórdão: 1301-002.129
Número do Processo: 10830.724303/2014-14
Data de Publicação: 14/10/2016
Contribuinte: HOPI HARI S/A
Relator(a): MILENE DE ARAUJO MACEDO

Este documento é cópia do original, assinado digitalmente por FELIPE GENARO e Tribunal de Justica do Estado de Sao Paulo, protocolado em 30/10/2019 às 19:30 , sob o número WVIN19700309703
Para conferir o original, acesse o site https://esaj.tjsp.jus.br/pastadigital/pg/abrirConferenciaDocumento.do, informe o processo 1002265-62.2016.8.26.0659 e código 55BBBFD.

BONETTI ADVOCACIA

Ementa: Assunto: Imposto sobre a Renda de Pessoa Jurídica - IRPJ Ano-calendário: 2009 IRPJ. ABSORÇÃO DE PREJUÍZOS A CONTA DE SÓCIOS. INOCORRÊNCIA DA OMISSÃO DE RECEITAS DECORRENTE DO PERDÃO DE DÍVIDAS. EXONERAÇÃO. Correto o acórdão recorrido que exonerou crédito tributário apurado com base na omissão de receitas decorrente do perdão de dívidas com acionistas, nos casos em que a contrapartida a débito do passivo é feita diretamente a crédito de conta do patrimônio líquido.

CSLL. LANÇAMENTO DECORRENTE
O decidido para o lançamento de IRPJ aplica-se à CSLL por decorrerem da mesma matéria fática e idênticas razões de decidir.
(...)
(sem destaques no original)

Embora esgotado o processo administrativo, tal situação, não obsta o insurgimento da empresa **HOPI HARI S/A** no âmbito judicial, haja vista que o julgamento administrativo segregou os acionistas para o reconhecimento da não incidência de IRPJ e CSLL sobre o acordo para o cancelamento de suas dívidas contra os prejuízos acumulados, tratando de modo diverso parte dos debenturistas vinculados a 2a. emissão, os quais igualmente realizaram tratativa financeira de igual teor e conteúdo e, por consequência a absorção de seus prejuízos deveria receber a mesma denominação contábil.

Por tais razões, pode a empresa **HOPI HARI S/A** por meio judicial, valer-se das premissas constitucionais e infraconstitucionais para a defesa e desconstituição das inscrições em dívida ativa já mencionadas, pois o reconhecimento judicial quanto a similaridade entre os debenturistas de 2a. emissão e aqueles de 1a. emissão para efeito de "absorção de prejuízos a conta de sócios", será capaz de gerar economia financeira no montante de **R$ 195.557.922,97** (cento e noventa e cinco milhões, quinhentos e cinquenta e sete mil, novecentos e vinte e dois reais e noventa e sete centavos).

B) DÉBITOS PREVIDENCIÁRIOS

DEBCAD 14.266.334-4 - competência 05/2013
Valor Total do Débito Atualizado: R$ 30.266.366,06

Por meio de alinhamento e confronto de passivo tributário, foi possível constatar que referida inscrição é passível de questionamento perante a PGFN, isso porque, embora haja informação quanto ao ajuizamento na respectiva Certidão de Dívida Ativa (DEBCAD), o fato é que ainda não se verifica a distribuição da execução fiscal

Este documento é cópia do original, assinado digitalmente por FELIPE GENARI e Tribunal de Justica do Estado de Sao Paulo, protocolado em 30/10/2019 às 19:30 , sob o número WVIN19700309703
Para conferir o original, acesse o site https://esaj.tjsp.jus.br/pastadigital/pg/abrirConferenciaDocumento.do, informe o processo 1002265-62.2016.8.26.0659 e código 55BBBFD.

BONETTI ADVOCACIA

competente.

Elucida-se que a DEBCAD trata de débito previdenciário vinculado ao período de 05/2013, havendo para o mesmo período a transmissão de GFIP retificadora, datada de 06/12/2013, bem como o reconhecimento do pagamento efetivado por meio da GPS (cód. 2100), no valor de R$ 113.281,34 (cento e treze mil, duzentos e oitenta e um reais e trinta e quatro centavos).

De tal modo que, em meio as disposições contidas no artigo 5º, incisos XXXIV, "a" e LV da Constituição Federal, assim como inciso VIII do art. 149 do Código Tributário Nacional e art. 15 da Portaria PGFN nº 33, de 08 de fevereiro de 2.018, poderá a empresa **HOPI HARI S/A** insurge-se a frente ao errôneo lançamento vinculado ao **DEBCAD 14.266.334-4**, tendo em vista que a referida inscrição, não guarda lastro com as informações prestadas através de GFIP original transmitida em 05/06/2013, com valor devido de R$ 482.845,30 (quatrocentos e oitenta e dois mil, oitocentos e quarenta e cinco reais e trinta centavos), assim como com a obrigação retificadora transmitida em 06/12/2013, GFIP retificadora, com valor devido de R$ 483.000,03 (quatrocentos e oitenta e três mil reais e três centavos), a qual foi regularmente recepcionada e segue ativa na base de dados do e-CAC..

Outrossim, a GFIP retificadora foi transmitida em 06/12/2013, ou seja, em momento anterior a data de inscrição da dívida ocorrida em 23/07/2016, razão para que tal documento, seja tido como evidência suficiente ao conjunto probatório.

O exame do contexto probante, é medida cabível, representando um instrumento de materialização da transparência e segurança jurídica que permeia toda e qualquer relação do ente arrecadador, notadamente por sua vinculação a administração direta.

A constituição em dívida ativa realizada após a retificação da GFIP abarca uma inscrição do débito de DCG – Débito Confessado em GFIP, no valor de **R$ 30.266.366,06** (trinta milhões, duzentos e sessenta e seis mil, trezentos e sessenta e seis reais e seis centavos) atualizado até 01/10/2019.

Ainda que houvesse razão suficiente para subsistir a inscrição em dívida ativa, o valor originário estaria incorreto, cumprindo salientar que, na mais extensa e assente jurisprudência sobre o tema, em elucidativos precedentes oriundos do TRF 3, que a apresentação de declaração retificadora, decorrente de erro formal percebido pelo contribuinte - como ora se verifica - em data anterior à inscrição do débito em dívida ativa, basta por si só para comprovar a irregularidade do ato administrativo próprio da inscrição.

À vista desses elementos factuais, conclui-se que, o valor residual a título de principal

Este documento é cópia do original, assinado digitalmente por FELIPE GENARI e Tribunal de Justica do Estado de Sao Paulo, protocolado em 30/10/2019 às 19:30 , sob o número WVIN19700309703
Para conferir o original, acesse o site https://esaj.tjsp.jus.br/pastadigital/pg/abrirConferenciaDocumento.do, informe o processo 1002265-62.2016.8.26.0659 e código 55BBBFD.

passível de exigência pelo **DEBCAD 14.266.334-4**, não guarda respaldo normativo suficiente para subsistir frente aos elementos probatórios evidenciados pela empresa **HOPI HARI S/A**, sendo certo que o acolhimento da revisão da dívida no âmbito administrativo poderá resultar numa economia financeira de **R$ 30.266.366,06** (trinta milhões, duzentos e sessenta e seis mil, trezentos e sessenta e seis reais e seis centavos).

IV - SIMULAÇÕES PARCELAMENTOS

Frente ao alinhamento realizado e identificação de inconsistências de lançamentos arguíveis nas esferas adminsitrativas e judiciais, apresentamos a seguir as simulações envolvendo os débitos federais e previdenciários inscritos e não incritos.

Para as simulações do parcelamento dos débitos por meio de parcelamentos vigentes, foi utilizado os parâmetros pontuados na seguinte legislação:

> **LEI No 10.522, DE 19 DE JULHO DE 2002.**
>
> **Dispõe sobre o Cadastro Informativo dos créditos não quitados de órgãos e entidades federais e dá outras providências.**
>
> **(...)**
> **Art. 10-A. O empresário ou a sociedade empresária que pleitear ou tiver deferido o processamento da recuperação judicial, nos termos dos arts. 51, 52 e 70 da Lei nº 11.101, de 9 de fevereiro de 2005, poderão parcelar seus débitos com a Fazenda Nacional, em 84 (oitenta e quatro) parcelas mensais e consecutivas, calculadas observando-se os seguintes percentuais mínimos, aplicados sobre o valor da dívida consolidada: (Incluído pela Lei nº 13.043, de 2014)**
>
> **I - da 1ª à 12ª prestação: 0,666% (seiscentos e sessenta e seis milésimos por cento); (Incluído pela Lei nº 13.043, de 2014)**
>
> **II - da 13ª à 24ª prestação: 1% (um por cento); (Incluído pela Lei nº 13.043, de 2014)**
>
> **III - da 25ª à 83ª prestação: 1,333% (um inteiro e trezentos e trinta e três milésimos por cento); e (Incluído pela Lei nº 13.043, de 2014)**
>
> **IV - 84ª prestação: saldo devedor remanescente. (Incluído pela Lei nº 13.043, de 2014)**

Este documento é cópia do original, assinado digitalmente por FELIPE GENARI e Tribunal de Justica do Estado de Sao Paulo, protocolado em 30/10/2019 às 19:30 , sob o número WVIN19700309703
Para conferir o original, acesse o site https://esaj.tjsp.jus.br/pastadigital/pg/abrirConferenciaDocumento.do, informe o processo 1002265-62.2016.8.26.0659 e código 55BBBFD.

§ 1º O disposto neste artigo aplica-se à totalidade dos débitos do empresário ou da sociedade empresária constituídos ou não, inscritos ou não em Dívida Ativa da União, mesmo que discutidos judicialmente em ação proposta pelo sujeito passivo ou em fase de execução fiscal já ajuizada, ressalvados exclusivamente os débitos incluídos em parcelamentos regidos por outras leis.
(Incluído pela Lei nº 13.043, de 2014)

§ 2º No caso dos débitos que se encontrarem sob discussão administrativa ou judicial, submetidos ou não à causa legal de suspensão de exigibilidade, o sujeito passivo deverá comprovar que desistiu expressamente e de forma irrevogável da impugnação ou do recurso interposto, ou da ação judicial, e, cumulativamente, renunciou a quaisquer alegações de direito sobre as quais se fundem a ação judicial e o recurso administrativo.
(Incluído pela Lei nº 13.043, de 2014)

§ 3º O empresário ou a sociedade empresária poderá, a seu critério, desistir dos parcelamentos em curso, independentemente da modalidade, e solicitar que eles sejam parcelados nos termos deste artigo. **(Incluído pela Lei nº 13.043, de 2014)**

§ 4º Além das hipóteses previstas no art. 14-B, é causa de rescisão do parcelamento a não concessão da recuperação judicial de que trata o art. 58 da Lei no 11.101, de 9 de fevereiro de 2005, bem como a decretação da falência da pessoa jurídica.
(Incluído pela Lei nº 13.043, de 2014)

§ 5º O empresário ou a sociedade empresária poderá ter apenas um parcelamento de que trata o caput, cujos débitos constituídos, inscritos ou não em Dívida Ativa da União, poderão ser incluídos até a data do pedido de parcelamento. **(Incluído pela Lei nº 13.043, de 2014)**

§ 6º A concessão do parcelamento não implica a liberação dos bens e direitos do devedor ou de seus responsáveis que tenham sido constituídos em garantia dos respectivos créditos.
(Incluído pela Lei nº 13.043, de 2014)

§ 7º O parcelamento referido no caput observará as demais condições previstas nesta Lei, ressalvado o disposto no § 1º do art. 11, no inciso II do § 1º do art. 12, nos incisos I, II e VIII do art. 14 e no §2º do art. 14-A . (Incluído pela Lei nº 13.043, de 2014)

§ 8o O disposto neste artigo aplica-se, no que couber, aos créditos de qualquer natureza das autarquias e fundações públicas federais. (Incluído pela Lei nº 13.494, de 2017)

Este documento é cópia do original, assinado digitalmente por FELIPE GENARI e Tribunal de Justica do Estado de Sao Paulo, protocolado em 30/10/2019 às 19:30 , sob o número WVIN19700309703
Para conferir o original, acesse o site https://esaj.tjsp.jus.br/pastadigital/pg/abrirConferenciaDocumento.do, informe o processo 1002265-62.2016.8.26.0659 e código 55BBBFD.

BONETTI ADVOCACIA

MEDIDA PROVISÓRIA Nº 899, DE 16 DE OUTUBRO DE 2019

Dispõe sobre a transação nas hipóteses que especifica.

(...)
CAPÍTULO II

DA TRANSAÇÃO NA COBRANÇA DA DÍVIDA ATIVA

Art. 3º A transação na cobrança da dívida ativa da União poderá ser proposta pela Procuradoria-Geral da Fazenda Nacional, de forma individual ou por adesão, ou por iniciativa do devedor, ou pela Procuradoria-Geral Federal e pela Procuradoria-Geral da União, nos termos do disposto no art. 1º.

Art. 4º A proposta de transação deverá expor os meios para a extinção dos créditos nela contemplados e estará condicionada, no mínimo, à assunção dos seguintes compromissos pelo devedor:

I - não utilizar a transação de forma abusiva, com a finalidade de limitar, falsear ou prejudicar de qualquer forma a livre concorrência ou a livre iniciativa econômica;

II - não utilizar pessoa natural ou jurídica interposta para ocultar ou dissimular a origem ou a destinação de bens, de direitos e de valores, seus reais interesses ou a identidade dos beneficiários de seus atos, em prejuízo da Fazenda Pública federal;

III - não alienar nem onerar bens ou direitos sem a devida comunicação ao órgão da Fazenda Pública competente, quando exigível em decorrência de lei; e

IV - renunciar a quaisquer alegações de direito, atuais ou futuras, sobre as quais se fundem ações judiciais, incluídas as coletivas, ou recursos que tenham por objeto os créditos incluídos na transação, por meio de requerimento de extinção do respectivo processo com resolução de mérito, nos termos da alínea "c" do inciso III do caput do art. 487 da Lei nº 13.105, de 16 de março de 2015 - Código de Processo Civil.

Art. 5º A transação poderá dispor sobre:

I - a concessão de descontos em créditos inscritos em dívida ativa da União que, a exclusivo critério da autoridade fazendária, sejam classificados como irrecuperáveis ou de difícil recuperação, desde que inexistam indícios de esvaziamento patrimonial fraudulento;

Este documento é cópia do original, assinado digitalmente por FELIPE GENARI e Tribunal de Justica do Estado de Sao Paulo, protocolado em 30/10/2019 às 19:30 , sob o número WVIN19700309703
Para conferir o original, acesse o site https://esaj.tjsp.jus.br/pastadigital/pg/abrirConferenciaDocumento.do, informe o processo 1002265-62.2016.8.26.0659 e código 55BBBFD.

II - os prazos e as formas de pagamento, incluído o diferimento e a moratória; e

III - o oferecimento, a substituição ou a alienação de garantias e de constrições.

§ 1º É permitida a utilização de mais de uma das alternativas previstas no caput para o equacionamento dos créditos inscritos em dívida ativa da União, vedada a acumulação das reduções previstas nesta Medida Provisória com quaisquer outras asseguradas na legislação em relação aos créditos abrangidos pela proposta de transação.

§ 2º É vedada a transação que envolva:

I - a redução do montante principal do crédito inscrito em dívida ativa da União;

II - as multas previstas no § 1º do art. 44 da Lei nº 9.430, de 27 de dezembro de 1996, e no § 6º do art. 80 da Lei nº 4.502, de 30 de novembro de 1964, e as de natureza penal; e

III - os créditos:

a) do Regime Especial Unificado de Arrecadação de Tributos e Contribuições devidos pelas Microempresas e Empresas de Pequeno Porte - Simples Nacional;

b) do Fundo de Garantia do Tempo de Serviço - FGTS; e

c) não inscritos em dívida ativa da União.

§ 3º A proposta de transação observará os seguintes limites:

I - quitação em até oitenta e quatro meses, contados da data da formalização da transação; e

II - redução de até cinquenta por cento do valor total dos créditos a serem transacionados.

§ 4º Na hipótese de transação que envolva pessoa natural, microempresa ou empresa de pequeno porte o prazo de que trata o inciso I do § 3º será de até cem meses e a redução de que trata o inciso II do § 3º será de até setenta por cento.

Este documento é cópia do original, assinado digitalmente por FELIPE GENARI e Tribunal de Justica do Estado de Sao Paulo, protocolado em 30/10/2019 às 19:30 , sob o número WVIN19700309703
Para conferir o original, acesse o site https://esaj.tjsp.jus.br/pastadigital/pg/abrirConferenciaDocumento.do, informe o processo 1002265-62.2016.8.26.0659 e código 55BBC00.

LEI Nº 13.155, DE 4 DE AGOSTO DE 2015.

Estabelece princípios e práticas de responsabilidade fiscal e financeira e de gestão transparente e democrática para entidades desportivas profissionais de futebol; **institui parcelamentos especiais para recuperação de dívidas pela União**, cria a Autoridade Pública de Governança do Futebol - APFUT; dispõe sobre a gestão temerária no âmbito das entidades desportivas profissionais; cria a Loteria Exclusiva - LOTEX; altera as Leis n º 9.615, de 24 de março de 1998, 8.212, de 24 de julho de 1991, 10.671, de 15 de maio de 2003, 10.891, de 9 de julho de 2004, 11.345, de 14 de setembro de 2006, e 11.438, de 29 de dezembro de 2006, e os Decretos-Leis n º 3.688, de 3 de outubro de 1941, e 204, de 27 de fevereiro de 1967; revoga a Medida Provisória nº 669, de 26 de fevereiro de 2015; cria programa de iniciação esportiva escolar; e dá outras providências.

Seção II
Do Parcelamento Especial de Débitos das Entidades Desportivas Profissionais de Futebol perante a União
Subseção I
Disposições Gerais
Art. 6º As entidades desportivas profissionais de futebol que aderirem ao Profut poderão parcelar os débitos na Secretaria da Receita Federal do Brasil do Ministério da Fazenda, na Procuradoria-Geral da Fazenda Nacional e no Banco Central do Brasil, e os débitos previstos na Subseção II, no Ministério do Trabalho e Emprego.
§ 1º O disposto neste artigo aplica-se aos débitos tributários ou não tributários, cujos fatos geradores tenham ocorrido até a data de publicação desta Lei, constituídos ou não, inscritos ou não como dívida ativa, mesmo que em fase de execução fiscal ajuizada, ou que tenham sido objeto de parcelamento anterior, não integralmente quitado, ainda que cancelado por falta de pagamento.
§ 2º O requerimento de parcelamento implica confissão irrevogável e irretratável dos débitos abrangidos pelo parcelamento e configura confissão extrajudicial, podendo a entidade de prática desportiva profissional, a seu critério, não incluir no parcelamento débitos que se encontrem em discussão na esfera administrativa ou judicial, estejam ou não submetidos à causa legal de suspensão de exigibilidade.
§ 3º Para inclusão no parcelamento de que trata este Capítulo de débitos que se encontrem vinculados a discussão administrativa ou judicial, submetidos ou não a hipótese legal de suspensão, o devedor deverá desistir de forma irrevogável, até o prazo final para adesão, de impugnações ou recursos administrativos, de ações

Este documento é cópia do original, assinado digitalmente por FELIPE GENARI e Tribunal de Justica do Estado de Sao Paulo, protocolado em 30/10/2019 às 19:30 , sob o número WVIN19700309703
Para conferir o original, acesse o site https://esaj.tjsp.jus.br/pastadigital/pg/abrirConferenciaDocumento.do, informe o processo 1002265-62.2016.8.26.0659 e código 55BBC00.

judiciais propostas ou de qualquer defesa em sede de execução fiscal e, cumulativamente, renunciar a quaisquer alegações de direito sobre as quais se fundam os processos administrativos e as ações judiciais, observado o disposto na parte final do § 2º deste artigo.

§ 4º O devedor poderá ser intimado, a qualquer tempo, pelo órgão ou autoridade competente a comprovar que protocolou requerimento de extinção dos processos, com resolução do mérito.

Art. 7º A dívida objeto do parcelamento será consolidada, no âmbito de cada órgão responsável pela cobrança, na data do pedido, e deverá ser paga em até duzentas e quarenta parcelas, com redução de 70% (setenta por cento) das multas, 40% (quarenta por cento) dos juros e 100% (cem por cento) dos encargos legais.

§ 1º O valor das parcelas de que trata este artigo não poderá ser inferior a R$ 3.000,00 (três mil reais).

§ 2º As reduções previstas no caput deste artigo não serão cumulativas com outras reduções admitidas em lei.

§ 3º Na hipótese de anterior concessão de redução de multas ou de juros em percentuais diversos dos estabelecidos no caput deste artigo, prevalecerão os percentuais nele referidos, aplicados sobre o saldo original das multas ou dos juros.

§ 4º Enquanto não consolidado o parcelamento, a entidade desportiva deverá calcular e recolher, mensalmente, parcela equivalente ao montante dos débitos objeto do parcelamento dividido pelo número de prestações indicado no requerimento de parcelamento, observado o disposto no § 1º deste artigo.

§ 5º O valor de cada uma das parcelas, determinado na forma deste artigo, será acrescido de juros obtidos pela aplicação da taxa referencial do Sistema Especial de Liquidação e de Custódia - SELIC para títulos federais, acumulada mensalmente, calculados a partir do mês subsequente ao da consolidação até o mês anterior ao do pagamento, e de 1% (um por cento) relativamente ao mês em que o pagamento estiver sendo efetuado.

(...) sem destaques no original

Atualmente a legislação permite às empresas que tiverem deferido o processamento da recuperação judicial a possibilidade de parcelamento de seus débitos em até 84 (oitenta e quatro) parcelas nos exatos termos do art. 10-A da Lei 10.522/02 (texto incluído pela Lei nº 13.043 de 2014), todavia, **o referido parcelamento não pontua quaisquer reduções a título de multa, juros ou encargos legais**.

Já a Medida Provisória 899 de 2019, ainda pendente de regulamentação, não faz menção quanto as empresas em recuperação judicial, todavia, não as excluem como no caso daquelas optantes pelo regime do SIMPLES NACIONAL, o que leva a crer que eventual regulamentação, igualmente, traga mesma disposição.

Este documento é cópia do original, assinado digitalmente por FELIPE GENARI e Tribunal de Justica do Estado de Sao Paulo, protocolado em 30/10/2019 às 19:30 , sob o número WVIN19700309703
Para conferir o original, acesse o site https://esaj.tjsp.jus.br/pastadigital/pg/abrirConferenciaDocumento.do, informe o processo 1002265-62.2016.8.26.0659 e código 55BBC00.

BONETTI ADVOCACIA

Outrossim, vale a ressalva de que **o texto da Medida Provisória não permite a inclusão dos débitos de FGTS**, os quais embora não tenham sido escopo dos trabalhos, sabidamente foram igualmente inscritos em dívida ativa e **atualmente perfazem R$ 6.636.891,01** (seis milhões, seiscentos e trinta e seis mil, oitocentos e noventa e um reais e um centavo), conforme abaixo detalhado:

N.º Inscrição	CNPJ/CPF (Devedor Principal)	Devedor Principal	Situação da Inscrição	Valor Total do Débito
CSSP201900141	00.924.432/0001-99	HOPI HARI S.A. EM RECUPERACAO JUDICIAL	AJUIZADA	734.355,91
FGSP201900140	00.924.432/0001-99	HOPI HARI S.A. EM RECUPERACAO JUDICIAL	AJUIZADA	5.902.535,10
				6.636.891,01

No tocante a Lei nº 13.155 de 2015. embora trate de parcelamento específico voltado aos débitos tributários das entidades desportivas de futebol profissional, é fato que se traduz na opção de parcelamneto com maior viabilidade para empresas com sérias dificuldades financeiras e precisam cumprir com pagamentos de seus débitos federais, previdenciários e de FGTS.

Não osbtante a aplicabilidade dos termos da Lei nº 13.155/2015 tão somente as entidades desportivas de futebol profisional, inúmeras empresas tem buscado na esfera judicial o reconhecimento de que o parcelamento da Lei nº 13.043/14 idealizado para as empresas em situação de recuperação judicial não é o mais benéfico e inclusive pode inviabilizar o cumprimento das demais obrigações assumidas na recuperação judicial homologada.

Nesse sentido, a justiça estadual de São Paulo tem mostrado equilíbrio e coerência, esclarecendo que às empresas recuperandas há de ser permitida a adoção do melhor parcelamento existente. Vejamos:

> TRIBUNAL DE JUSTIÇA DO ESTADO DE SÃO PAULO
> COMARCA DE VARGEM GRANDE PAULISTA
> FORO DE VARGEM GRANDE PAULISTA VARA ÚNICA
> Processo Digital nº: 1001987-42.2017.8.26.0654
> Classe - Assunto Recuperação Judicial - Concurso de Credores
> Requerente: Colegio Cognos Educacional Ltda Me e outro
>
> (...)
> **Para que ocorra a homologação, cumpria à recuperanda juntar as**

Este documento é cópia do original, assinado digitalmente por FELIPE GENARI e Tribunal de Justica do Estado de Sao Paulo, protocolado em 30/10/2019 às 19:30 , sob o número WVIN19700309703
Para conferir o original, acesse o site https://esaj.tjsp.jus.br/pastadigital/pg/abrirConferenciaDocumento.do, informe o processo 1002265-62.2016.8.26.0659 e código 55BBC00.

certidões negativas de débitos tributários, conforme exige o art. 57 da LRF. Contudo, essa exigência não pode levar, automaticamente, à decretação da falência. Isso porque, segundo o sistema vigente, o devedor em recuperação judicial deveria apresentar certidões negativas de débitos fiscais ou comprovar o parcelamento dos débitos tributários, nos termos de lei específica a ser editada conforme art. 68 da LRF, como condição para a concessão da recuperação judicial. À falta de lei sobre o parcelamento especial, o Código Tributário Nacional fora alterado para, em seu art. 155-A, prever que a inexistência da lei específica sobre o parcelamento dos créditos tributários do devedor em recuperação judicial importaria a aplicação das leis gerais de parcelamento do ente da Federação ao devedor em recuperação judicial. Todavia, a jurisprudência fora, durante todo o período, majoritária quanto à não aplicação da exigência de parcelamento dos créditos fiscais aos pedidos distribuídos antes da lei que dispunha sobre o parcelamento dos débitos tributários durante a recuperação de empresas. A justificativa a tanto sedimentava-se muito mais na exigência de preservação da empresa em crise do que na míngua de legislação especial a qual, como alterado pelo CTN, era dispensável. A Lei nº 13.043/14 entrou em vigor em novembro de 2014, anteriormente, portanto, ao ajuizamento da presente recuperação judicial. Como já ocorria antes da Lei e conforme posicionou-se a jurisprudência, diante da relevante finalidade social da lei de preservação da empresa, dos empregos e da atividade econômica, a doutrina e a jurisprudência têm dispensado a apresentação de certidões negativas de débitos fiscais ou de parcelamento especial para a concessão da recuperação judicial. Entretanto, tal dispensa não pode mais ser interpretada dessa forma. Embora o crédito tributário não se sujeite ao plano de recuperação e as execuções fiscais não estejam sobrestadas pelo processamento da recuperação judicial, os bens indispensáveis ao plano poderiam ser penhorados e comprometeriam a própria recuperação judicial, ainda que pudesse o Juiz da Recuperação Judicial apreciar a menor onerosidade à recuperanda. Nesses termos, jurisprudência sedimentada no STJ: PROCESSUAL CIVIL. EXECUÇÃO FISCAL. BLOQUEIO UNIVERSAL DE BENS. ART. 185-A DO CTN. INAPLICABILIDADE EM RELAÇÃO ÀS EMPRESAS EM RECUPERAÇÃO JUDICIAL. EXEGESE HARMÔNICA DOS ARTS. 5º E 29 DA LEI 6.830/1980 E DO ART. 6º, § 7º, DA LEI 11.101/2005. 1. Segundo preveem o art. 6, § 7º, da Lei 11.101/2005 e os arts. 5º e 29 da Lei 6.830/1980, o deferimento da Recuperação Judicial não suspende o processamento autônomo do executivo fiscal. 2. Importa acrescentar

Este documento é cópia do original, assinado digitalmente por FELIPE GENARI e Tribunal de Justica do Estado de Sao Paulo, protocolado em 30/10/2019 às 19:30 , sob o número WVIN19700309703
Para conferir o original, acesse o site https://esaj.tjsp.jus.br/pastadigital/pg/abrirConferenciaDocumento.do, informe o processo 1002265-62.2016.8.26.0659 e código 55BBC00.

que a medida que veio a substituir a antiga concordata constitui modalidade de renegociação exclusivamente dos débitos perante credores privados. 3. Nesse sentido, o art. 57 da Lei 11.101/2005 expressamente prevê que a apresentação da Certidão Negativa de Débitos é pressuposto para o deferimento da Recuperação Judicial ou seja, os créditos da Fazenda Pública devem estar previamente regularizados (extintos ou com exigibilidade suspensa), justamente porque não se incluem no Plano (art. 53 da Lei 11.101/2005) a ser aprovado pela assembleia geral de credores (da qual, registre-se, a Fazenda Pública não faz parte art. 41 da Lei 11.101/2005). 4. Consequência do exposto é que o eventual deferimento da nova modalidade de concurso universal de credores mediante dispensa de apresentação de CND não impede o regular processamento da Execução Fiscal, com as implicações daí decorrentes (penhora de bens, etc.). 5. Não se desconhece a orientação jurisprudencial da Segunda Seção do STJ, que flexibilizou a norma dos arts. 57 e 58 da Lei 11.101/2005 para autorizar a concessão da Recuperação Judicial independentemente da apresentação da prova de regularidade fiscal. 6. Tal entendimento encontrou justificativa na demora do legislador em cumprir o disposto no art. 155-A, § 3º, do CTN - ou seja, instituir modalidade de parcelamento dos créditos fiscais específico para as empresas em Recuperação Judicial. 7. A interpretação da legislação federal não pode conduzir a resultados práticos que impliquem a supressão de norma vigente. Assim, a melhor técnica de exegese impõe a releitura da orientação jurisprudencial adotada pela Segunda Seção, que, salvo melhor juízo, analisou o tema apenas sob o enfoque das empresas em Recuperação Judicial. 8. Dessa forma, deve-se adotar a seguinte linha de compreensão do tema: a) constatado que a concessão do Plano de Recuperação Judicial foi feita com estrita observância dos arts. 57 e 58 da Lei 11.101/2005 (ou seja, com prova de regularidade fiscal), a Execução Fiscal será suspensa em razão da presunção de que os créditos fiscais encontram-se suspensos nos termos do art. 151 do CTN; b) caso contrário, isto é, se foi deferido, no juízo competente, o Plano de Recuperação Judicial sem a apresentação da CND ou CPEN, incide a regra do art. 6º, § 7º, da Lei 11.101/2005, de modo que a Execução Fiscal terá regular prosseguimento, pois não é legítimo concluir que a regularização do estabelecimento empresarial possa ser feita exclusivamente em relação aos seus credores privados, e, ainda assim, às custas dos créditos de natureza fiscal. 9. Nesta última hipótese, seja qual for a medida de constrição adotada na Execução Fiscal, será possível flexibilizá-la se, com base nas circunstâncias concretas, devidamente

Este documento é cópia do original, assinado digitalmente por FELIPE GENARI e Tribunal de Justica do Estado de Sao Paulo, protocolado em 30/10/2019 às 19:30 , sob o número WVIN19700309703
Para conferir o original, acesse o site https://esaj.tjsp.jus.br/pastadigital/pg/abrirConferenciaDocumento.do, informe o processo 1002265-62.2016.8.26.0659 e código 55BBC00.

Este documento é cópia do original, assinado digitalmente por FELIPE GENARI e Tribunal de Justica do Estado de Sao Paulo, protocolado em 30/10/2019 às 19:30 , sob o número WVIN19700309703
Para conferir o original, acesse o site https://esaj.tjsp.jus.br/pastadigital/pg/abrirConferenciaDocumento.do, informe o processo 1002265-62.2016.8.26.0659 e código 55BBC00.

provadas nos autos e valoradas pelo juízo do executivo processado no rito da Lei 6.830/1980, for apurada a necessidade de aplicação do princípio da menor onerosidade (art. 620 do CPC). Precedente do STJ:REsp 1.512.118/SP, Rel. Min. Herman Benjamin, DJe 31.3.2015. 10. Agravo Regimental não provido. (STJ, AgReg em Recurso Especial n. 543.830 PE, Rel. Min. Herman Benjamin, DJ 23/08/2015. Sem parcelamento fiscal, nesses termos, ou se comprometeria a própria recuperação judicial, com a possibilidade de constrição de ativos submetidos ao plano, ou se provocaria o contrassenso de se prejudicar o Fisco, tratado favoravelmente pela legislação. Do exposto, imprescindível que se obtenha uma solução adequada para que os débitos tributários sejam estruturados. Embora não haja mais justificativa para que os débitos tributários não sejam pagos ou parcelados, o parcelamento existente na Lei 13.043 não é condizente ao tratamento exigido pelos empresários em recuperação judicial. O estabelecimento do prazo de 84 meses e ainda a exigência de renúncia à pretensão deduzida em juízo questionando o tributo criam tratamento desigual entre os diversos credores e afrontam os dispositivos constitucionais, de modo que deve ter a incidência afastada. **Nos termos do art. 155-A, do Código Tributário Nacional, diante da ausência de lei específica, aplicam-se à recuperanda as normas gerais de parcelamentos do ente da Federação. Considerando o tratamento privilegiado às empresas em crise, que devem ter tratamento mais benéfico do que outras de qualquer ramo de atuação, às recuperandas deverá ser permitido a adoção do melhor parcelamento existente**. Em face do exposto, homologo o plano e concedo a recuperação judicial de COLÉGIO COGNOS EDUCACIONAL LTDA. -ME e COLÉGIO LEÃO DE JUDÁ
(...)
Vargem Grande Paulista, 06 de maio de 2019
(sem destaques no original)

TRIBUNAL DE JUSTIÇA DO ESTADO DE SÃO PAULO
COMARCA DE SÃO PAULO FORO CENTRAL CÍVEL
2ª VARA DE FALÊNCIAS E RECUPERAÇÕES JUDICIAIS
Processo Digital nº: 1119876-35.2014.8.26.0100
Classe – Assunto: Recuperação Judicial - Empresas
Requerente: PLAYTECH AUDIO VIDEO E INSTRUMENTOS MUSICAIS LTDA

Se havia legislação estabelecendo parcelamento mais

BONETTI ADVOCACIA

benéfico do que o contemplado na Lei 13.043, que estabeleceu prazo de 84 meses e ainda a exigência de renúncia à pretensão deduzida em juízo questionando o tributo, ao devedor em recuperação deve ser assegurado o tratamento mais benéfico.
(sem destaques

Desta forma, seguem lançados nas planilhas a integralidade dos débitos federais e previdenciários, afim de que a empresa **HOPI HARI S/A** possa ter um parâmetro entre os prazos e parcelas envolvidas em cada um dos parcelamentos.

Outrossim, foi utilizado para correção monetária uma média da taxa SELIC anual equivalente a 4% (quatro por cento, considerada a queda da taxa anual observada nos últimos 04 anos, o resultado aplicado é uma taxa de 0,33% (zero vírgula trinta e três por cento) ao mês a título de projeção futura a partir de jan/2021.

Abaixo o resumo dos parcelamentos, onde seguem apresentados 02 (dois) cenários, a saber:

R$ 327.143.788,47 - Valor Total dos débitos Federais e Previdenciários inscritos e não inscritos

CENÁRIO 01	PRINCIPAL	MULTA	JUROS DE MORA	ENCARGO LEGAL	VALOR TOTAL
S/ ABATIMENTO	**113.963.548,00**	**47.103.438,59**	**127.302.980,59**	**38.710.139,42**	**327.143.788,47**

R$ 101.319.499,44 - Valor Total dos débitos Federais e Previdenciários inscritos e não inscritos c/ exclusão da integralidade dos débitos considerados inconsistentes

CENÁRIO 02	PRINCIPAL	MULTA	JUROS DE MORA	ENCARGO LEGAL	VALOR TOTAL
C/ ABATIMENTO	113.963.548,00	47.103.438,59	127.302.980,59	38.710.139,42	327.143.788,47
80 2 15 008537-85	(35.354.817,55)	(26.516.113,16)	(45.722.617,78)	(21.518.709,69)	(129.112.258,18)
80 6 15 069618-30	(18.194.820,45)	(13.646.115,34)	(23.530.451,54)	(11.074.277,46)	(66.445.664,79)
14.266.334-4	(14.954.303,72)	(2.990.860,74)	(9.261.200,30)	(3.060.001,30)	(30.266.366,06)
	45.459.606,28	**4.014.031,22**	**48.788.710,97**	**3.057.150,97**	**101.319.499,44**

Este documento é cópia do original, assinado digitalmente por FELIPE GENARI e Tribunal de Justica do Estado de Sao Paulo, protocolado em 30/10/2019 às 19:30 , sob o número WVIN19700309703
Para conferir o original, acesse o site https://esaj.tjsp.jus.br/pastadigital/pg/abrirConferenciaDocumento.do, informe o processo 1002265-62.2016.8.26.0659 e código 55BBC00.

BONETTI ADVOCACIA

Sendo estas as ponderações pertinentes decorrentes do trabalho voltado ao alinhamento, atualização e confronto do passivo tributário federal e previdenciário administrados pela Secretaria da Feceita Federal do Brasil e Procuradoria Geral da Fazenda Nacional, colocamo-nos ao inteiro dispor para eventuais esclarecimentos.

São Paulo, 25 de outubro de 2.019.

BONETTI SOCIEDADE INDIVIDUAL DE ADVOCACIA
Registro OAB/SP nº 27431

Este documento é cópia do original, assinado digitalmente por FELIPE GENARI e Tribunal de Justica do Estado de Sao Paulo, protocolado em 30/10/2019 às 19:30 , sob o número WVIN19700309703
Para conferir o original, acesse o site https://esaj.tjsp.jus.br/pastadigital/pg/abrirConferenciaDocumento.do, informe o processo 1002265-62.2016.8.26.0659 e código 55BBC00.

BONETTI ADVOCACIA

V - ANEXOS

Este documento é cópia do original, assinado digitalmente por FELIPE GENARI e Tribunal de Justica do Estado de Sao Paulo, protocolado em 30/10/2019 às 19:30 , sob o número WVIN19700309703
Para conferir o original, acesse o site https://esaj.tjsp.jus.br/pastadigital/pg/abrirConferenciaDocumento.do, informe o processo 1002265-62.2016.8.26.0659 e código 55BBC00.

HOPI HARI S/A
CNPJ: 00.924.432/0001-99

PARCELAMENTO - LEI 13.155/2015 (SIMULAÇÃO)

DIVIDA CONSOLIDADA				
Principal	**Multa**	**Juros**	**Encargos**	**Total Consolidado**
45.459.606,28	4.014.031,22	51.065.517,49	3.179.437,01	**103.718.591,99**

DIVIDA CONSOLIDADA - APÓS AS REDUÇÕES				
Principal	**Multa** (70%)	**Juros** (40%)	**Encargos** (100%)	**Total Consolidado**
45.459.606,28	1.204.209,37	30.639.310,49	-	**77.303.126,13**

Competencia	Saldo Remanesc.	Nº da Parcela	Parcela Base (R$)	Juros (%)	Juros (R$)	Total	TABELA SELIC	
							SELIC Anual	4,00%
jan/21	77.303.126,13	1	322.096,36	1,00%	3.220,96	325.317,32	jan/21	0,00%
fev/21	76.981.029,78	2	322.096,36	1,33%	4.294,62	326.390,98	fev/21	0,33%
mar/21	76.658.933,42	3	322.096,36	1,67%	5.368,27	327.464,63	mar/21	0,67%
abr/21	76.336.837,06	4	322.096,36	2,00%	6.441,93	328.538,29	abr/21	1,00%
mai/21	76.014.740,70	5	322.096,36	2,33%	7.515,58	329.611,94	mai/21	1,33%
jun/21	75.692.644,34	6	322.096,36	2,67%	8.589,24	330.685,60	jun/21	1,67%
jul/21	75.370.547,98	7	322.096,36	3,00%	9.662,89	331.759,25	jul/21	2,00%
ago/21	75.048.451,62	8	322.096,36	3,33%	10.736,55	332.832,90	ago/21	2,33%
set/21	74.726.355,26	9	322.096,36	3,67%	11.810,20	333.906,56	set/21	2,67%
out/21	74.404.258,90	10	322.096,36	4,00%	12.883,85	334.980,21	out/21	3,00%
nov/21	74.082.162,55	11	322.096,36	4,33%	13.957,51	336.053,87	nov/21	3,33%
dez/21	73.760.066,19	12	322.096,36	4,67%	15.031,16	337.127,52	dez/21	3,67%
jan/22	73.437.969,83	13	322.096,36	5,00%	16.104,82	338.201,18	jan/22	4,00%
fev/22	73.115.873,47	14	322.096,36	5,33%	17.178,47	339.274,83	fev/22	4,33%
mar/22	72.793.777,11	15	322.096,36	5,67%	18.252,13	340.348,49	mar/22	4,67%
abr/22	72.471.680,75	16	322.096,36	6,00%	19.325,78	341.422,14	abr/22	5,00%
mai/22	72.149.584,39	17	322.096,36	6,33%	20.399,44	342.495,79	mai/22	5,33%
jun/22	71.827.488,03	18	322.096,36	6,67%	21.473,09	343.569,45	jun/22	5,67%
jul/22	71.505.391,67	19	322.096,36	7,00%	22.546,75	344.643,10	jul/22	6,00%
ago/22	71.183.295,32	20	322.096,36	7,33%	23.620,40	345.716,76	ago/22	6,33%
set/22	70.861.198,96	21	322.096,36	7,67%	24.694,05	346.790,41	set/22	6,67%
out/22	70.539.102,60	22	322.096,36	8,00%	25.767,71	347.864,07	out/22	7,00%
nov/22	70.217.006,24	23	322.096,36	8,33%	26.841,36	348.937,72	nov/22	7,33%
dez/22	69.894.909,88	24	322.096,36	8,67%	27.915,02	350.011,38	dez/22	7,67%
jan/23	69.572.813,52	25	322.096,36	9,00%	28.988,67	351.085,03	jan/23	8,00%
fev/23	69.250.717,16	26	322.096,36	9,33%	30.062,33	352.158,69	fev/23	8,33%
mar/23	68.928.620,80	27	322.096,36	9,67%	31.135,98	353.232,34	mar/23	8,67%
abr/23	68.606.524,44	28	322.096,36	10,00%	32.209,64	354.305,99	abr/23	9,00%
mai/23	68.284.428,09	29	322.096,36	10,33%	33.283,29	355.379,65	mai/23	9,33%
jun/23	67.962.331,73	30	322.096,36	10,67%	34.356,94	356.453,30	jun/23	9,67%
jul/23	67.640.235,37	31	322.096,36	11,00%	35.430,60	357.526,96	jul/23	10,00%
ago/23	67.318.139,01	32	322.096,36	11,33%	36.504,25	358.600,61	ago/23	10,33%
set/23	66.996.042,65	33	322.096,36	11,67%	37.577,91	359.674,27	set/23	10,67%
out/23	66.673.946,29	34	322.096,36	12,00%	38.651,56	360.747,92	out/23	11,00%
nov/23	66.351.849,93	35	322.096,36	12,33%	39.725,22	361.821,58	nov/23	11,33%
dez/23	66.029.753,57	36	322.096,36	12,67%	40.798,87	362.895,23	dez/23	11,67%
jan/24	65.707.657,21	37	322.096,36	13,00%	41.872,53	363.968,89	jan/24	12,00%
fev/24	65.385.560,86	38	322.096,36	13,33%	42.946,18	365.042,54	fev/24	12,33%
mar/24	65.063.464,50	39	322.096,36	13,67%	44.019,84	366.116,19	mar/24	12,67%
abr/24	64.741.368,14	40	322.096,36	14,00%	45.093,49	367.189,85	abr/24	13,00%
mai/24	64.419.271,78	41	322.096,36	14,33%	46.167,14	368.263,50	mai/24	13,33%
jun/24	64.097.175,42	42	322.096,36	14,67%	47.240,80	369.337,16	jun/24	13,67%
jul/24	63.775.079,06	43	322.096,36	15,00%	48.314,45	370.410,81	jul/24	14,00%
ago/24	63.452.982,70	44	322.096,36	15,33%	49.388,11	371.484,47	ago/24	14,33%
set/24	63.130.886,34	45	322.096,36	15,67%	50.461,76	372.558,12	set/24	14,67%
out/24	62.808.789,98	46	322.096,36	16,00%	51.535,42	373.631,78	out/24	15,00%
nov/24	62.486.693,63	47	322.096,36	16,33%	52.609,07	374.705,43	nov/24	15,33%
dez/24	62.164.597,27	48	322.096,36	16,67%	53.682,73	375.779,09	dez/24	15,67%
jan/25	61.842.500,91	49	322.096,36	17,00%	54.756,38	376.852,74	jan/25	16,00%
fev/25	61.520.404,55	50	322.096,36	17,33%	55.830,04	377.926,39	fev/25	16,33%
mar/25	61.198.308,19	51	322.096,36	17,67%	56.903,69	379.000,05	mar/25	16,67%
abr/25	60.876.211,83	52	322.096,36	18,00%	57.977,34	380.073,70	abr/25	17,00%
mai/25	60.554.115,47	53	322.096,36	18,33%	59.051,00	381.147,36	mai/25	17,33%
jun/25	60.232.019,11	54	322.096,36	18,67%	60.124,65	382.221,01	jun/25	17,67%
jul/25	59.909.922,75	55	322.096,36	19,00%	61.198,31	383.294,67	jul/25	18,00%
ago/25	59.587.826,40	56	322.096,36	19,33%	62.271,96	384.368,32	ago/25	18,33%
set/25	59.265.730,04	57	322.096,36	19,67%	63.345,62	385.441,98	set/25	18,67%
out/25	58.943.633,68	58	322.096,36	20,00%	64.419,27	386.515,63	out/25	19,00%
nov/25	58.621.537,32	59	322.096,36	20,33%	65.492,93	387.589,29	nov/25	19,33%
dez/25	58.299.440,96	60	322.096,36	20,67%	66.566,58	388.662,94	dez/25	19,67%
jan/26	57.977.344,60	61	322.096,36	21,00%	67.640,24	389.736,59	jan/26	20,00%
fev/26	57.655.248,24	62	322.096,36	21,33%	68.713,89	390.810,25	fev/26	20,33%
mar/26	57.333.151,88	63	322.096,36	21,67%	69.787,54	391.883,90	mar/26	20,67%
abr/26	57.011.055,52	64	322.096,36	22,00%	70.861,20	392.957,56	abr/26	21,00%
mai/26	56.688.959,17	65	322.096,36	22,33%	71.934,85	394.031,21	mai/26	21,33%
jun/26	56.366.862,81	66	322.096,36	22,67%	73.008,51	395.104,87	jun/26	21,67%
jul/26	56.044.766,45	67	322.096,36	23,00%	74.082,16	396.178,52	jul/26	22,00%

Este documento é cópia do original, assinado digitalmente por FELIPE GENARI e Tribunal de Justica do Estado de Sao Paulo, protocolado em 30/10/2019 às 19:30 , sob o número WVIN19700309703
Para conferir o original, acesse o site https://esaj.tjsp.jus.br/pastadigital/pg/abrirConferenciaDocumento.do, informe o processo 1002265-62.2016.8.26.0659 e código 55BBC00.

HOPI HARI S/A
CNPJ: 00.924.432/0001-99

PARCELAMENTO - LEI 13.155/2015 (SIMULAÇÃO)

DIVIDA CONSOLIDADA				
Principal	**Multa**	**Juros**	**Encargos**	**Total Consolidado**
45.459.606,28	4.014.031,22	51.065.517,49	3.179.437,01	**103.718.591,99**

DIVIDA CONSOLIDADA - APÓS AS REDUÇÕES				
Principal	**Multa** (70%)	**Juros** (40%)	**Encargos** (100%)	**Total Consolidado**
45.459.606,28	1.204.209,37	30.639.310,49	-	**77.303.126,13**

Competencia	Saldo Remanesc.	Nº da Parcela	Parcela Base (R$)	Juros (%)	Juros (R$)	Total
ago/26	55.722.670,09	68	322.096,36	23,33%	75.155,82	397.252,18
set/26	55.400.573,73	69	322.096,36	23,67%	76.229,47	398.325,83
out/26	55.078.477,37	70	322.096,36	24,00%	77.303,13	399.399,49
nov/26	54.756.381,01	71	322.096,36	24,33%	78.376,78	400.473,14
dez/26	54.434.284,65	72	322.096,36	24,67%	79.450,44	401.546,79
jan/27	54.112.188,29	73	322.096,36	25,00%	80.524,09	402.620,45
fev/27	53.790.091,94	74	322.096,36	25,33%	81.597,74	403.694,10
mar/27	53.467.995,58	75	322.096,36	25,67%	82.671,40	404.767,76
abr/27	53.145.899,22	76	322.096,36	26,00%	83.745,05	405.841,41
mai/27	52.823.802,86	77	322.096,36	26,33%	84.818,71	406.915,07
jun/27	52.501.706,50	78	322.096,36	26,67%	85.892,36	407.988,72
jul/27	52.179.610,14	79	322.096,36	27,00%	86.966,02	409.062,38
ago/27	51.857.513,78	80	322.096,36	27,33%	88.039,67	410.136,03
set/27	51.535.417,42	81	322.096,36	27,67%	89.113,33	411.209,68
out/27	51.213.321,06	82	322.096,36	28,00%	90.186,98	412.283,34
nov/27	50.891.224,71	83	322.096,36	28,33%	91.260,64	413.356,99
dez/27	50.569.128,35	84	322.096,36	28,67%	92.334,29	414.430,65
jan/28	50.247.031,99	85	322.096,36	29,00%	93.407,94	415.504,30
fev/28	49.924.935,63	86	322.096,36	29,33%	94.481,60	416.577,96
mar/28	49.602.839,27	87	322.096,36	29,67%	95.555,25	417.651,61
abr/28	49.280.742,91	88	322.096,36	30,00%	96.628,91	418.725,27
mai/28	48.958.646,55	89	322.096,36	30,33%	97.702,56	419.798,92
jun/28	48.636.550,19	90	322.096,36	30,67%	98.776,22	420.872,58
jul/28	48.314.453,83	91	322.096,36	31,00%	99.849,87	421.946,23
ago/28	47.992.357,48	92	322.096,36	31,33%	100.923,53	423.019,88
set/28	47.670.261,12	93	322.096,36	31,67%	101.997,18	424.093,54
out/28	47.348.164,76	94	322.096,36	32,00%	103.070,83	425.167,19
nov/28	47.026.068,40	95	322.096,36	32,33%	104.144,49	426.240,85
dez/28	46.703.972,04	96	322.096,36	32,67%	105.218,14	427.314,50
jan/29	46.381.875,68	97	322.096,36	33,00%	106.291,80	428.388,16
fev/29	46.059.779,32	98	322.096,36	33,33%	107.365,45	429.461,81
mar/29	45.737.682,96	99	322.096,36	33,67%	108.439,11	430.535,47
abr/29	45.415.586,60	100	322.096,36	34,00%	109.512,76	431.609,12
mai/29	45.093.490,25	101	322.096,36	34,33%	110.586,42	432.682,78
jun/29	44.771.393,89	102	322.096,36	34,67%	111.660,07	433.756,43
jul/29	44.449.297,53	103	322.096,36	35,00%	112.733,73	434.830,08
ago/29	44.127.201,17	104	322.096,36	35,33%	113.807,38	435.903,74
set/29	43.805.104,81	105	322.096,36	35,67%	114.881,03	436.977,39
out/29	43.483.008,45	106	322.096,36	36,00%	115.954,69	438.051,05
nov/29	43.160.912,09	107	322.096,36	36,33%	117.028,34	439.124,70
dez/29	42.838.815,73	108	322.096,36	36,67%	118.102,00	440.198,36
jan/30	42.516.719,37	109	322.096,36	37,00%	119.175,65	441.272,01
fev/30	42.194.623,02	110	322.096,36	37,33%	120.249,31	442.345,67
mar/30	41.872.526,66	111	322.096,36	37,67%	121.322,96	443.419,32
abr/30	41.550.430,30	112	322.096,36	38,00%	122.396,62	444.492,98
mai/30	41.228.333,94	113	322.096,36	38,33%	123.470,27	445.566,63
jun/30	40.906.237,58	114	322.096,36	38,67%	124.543,93	446.640,28
jul/30	40.584.141,22	115	322.096,36	39,00%	125.617,58	447.713,94
ago/30	40.262.044,86	116	322.096,36	39,33%	126.691,23	448.787,59
set/30	39.939.948,50	117	322.096,36	39,67%	127.764,89	449.861,25
out/30	39.617.852,14	118	322.096,36	40,00%	128.838,54	450.934,90
nov/30	39.295.755,79	119	322.096,36	40,33%	129.912,20	452.008,56
dez/30	38.973.659,43	120	322.096,36	40,67%	130.985,85	453.082,21
jan/31	38.651.563,07	121	322.096,36	41,00%	132.059,51	454.155,87
fev/31	38.329.466,71	122	322.096,36	41,33%	133.133,16	455.229,52
mar/31	38.007.370,35	123	322.096,36	41,67%	134.206,82	456.303,18
abr/31	37.685.273,99	124	322.096,36	42,00%	135.280,47	457.376,83
mai/31	37.363.177,63	125	322.096,36	42,33%	136.354,13	458.450,48
jun/31	37.041.081,27	126	322.096,36	42,67%	137.427,78	459.524,14
jul/31	36.718.984,91	127	322.096,36	43,00%	138.501,43	460.597,79
ago/31	36.396.888,56	128	322.096,36	43,33%	139.575,09	461.671,45
set/31	36.074.792,20	129	322.096,36	43,67%	140.648,74	462.745,10
out/31	35.752.695,84	130	322.096,36	44,00%	141.722,40	463.818,76
nov/31	35.430.599,48	131	322.096,36	44,33%	142.796,05	464.892,41
dez/31	35.108.503,12	132	322.096,36	44,67%	143.869,71	465.966,07
jan/32	34.786.406,76	133	322.096,36	45,00%	144.943,36	467.039,72
fev/32	34.464.310,40	134	322.096,36	45,33%	146.017,02	468.113,37

TABELA SELIC	
SELIC Anual	**4,00%**
ago/26	22,33%
set/26	22,67%
out/26	23,00%
nov/26	23,33%
dez/26	23,67%
jan/27	24,00%
fev/27	24,33%
mar/27	24,67%
abr/27	25,00%
mai/27	25,33%
jun/27	25,67%
jul/27	26,00%
ago/27	26,33%
set/27	26,67%
out/27	27,00%
nov/27	27,33%
dez/27	27,67%
jan/28	28,00%
fev/28	28,33%
mar/28	28,67%
abr/28	29,00%
mai/28	29,33%
jun/28	29,67%
jul/28	30,00%
ago/28	30,33%
set/28	30,67%
out/28	31,00%
nov/28	31,33%
dez/28	31,67%
jan/29	32,00%
fev/29	32,33%
mar/29	32,67%
abr/29	33,00%
mai/29	33,33%
jun/29	33,67%
jul/29	34,00%
ago/29	34,33%
set/29	34,67%
out/29	35,00%
nov/29	35,33%
dez/29	35,67%
jan/30	36,00%
fev/30	36,33%
mar/30	36,67%
abr/30	37,00%
mai/30	37,33%
jun/30	37,67%
jul/30	38,00%
ago/30	38,33%
set/30	38,67%
out/30	39,00%
nov/30	39,33%
dez/30	39,67%
jan/31	40,00%
fev/31	40,33%
mar/31	40,67%
abr/31	41,00%
mai/31	41,33%
jun/31	41,67%
jul/31	42,00%
ago/31	42,33%
set/31	42,67%
out/31	43,00%
nov/31	43,33%
dez/31	43,67%
jan/32	44,00%
fev/32	44,33%

Este documento é cópia do original, assinado digitalmente por FELIPE GENARI e Tribunal de Justica do Estado de Sao Paulo, protocolado em 30/10/2019 às 19:30 , sob o número WVIN19700309703
Para conferir o original, acesse o site https://esaj.tjsp.jus.br/pastadigital/pg/abrirConferenciaDocumento.do, informe o processo 1002265-62.2016.8.26.0659 e código 55BBC00.

HOPI HARI S/A
CNPJ: 00.924.432/0001-99

PARCELAMENTO - LEI 13.155/2015 (SIMULAÇÃO)

DIVIDA CONSOLIDADA				
Principal	**Multa**	**Juros**	**Encargos**	**Total Consolidado**
45.459.606,28	4.014.031,22	51.065.517,49	3.179.437,01	**103.718.591,99**

DIVIDA CONSOLIDADA - APÓS AS REDUÇÕES				
Principal	**Multa** (70%)	**Juros** (40%)	**Encargos** (100%)	**Total Consolidado**
45.459.606,28	1.204.209,37	30.639.310,49	-	**77.303.126,13**

Competencia	Saldo Remanesc.	Nº da Parcela	Parcela Base (R$)	Juros (%)	Juros (R$)	Total	TABELA SELIC	
							SELIC Anual	4,00%
mar/32	34.142.214,04	135	322.096,36	45,67%	147.090,67	469.187,03	mar/32	44,67%
abr/32	33.820.117,68	136	322.096,36	46,00%	148.164,33	470.260,68	abr/32	45,00%
mai/32	33.498.021,32	137	322.096,36	46,33%	149.237,98	471.334,34	mai/32	45,33%
jun/32	33.175.924,97	138	322.096,36	46,67%	150.311,63	472.407,99	jun/32	45,67%
jul/32	32.853.828,61	139	322.096,36	47,00%	151.385,29	473.481,65	jul/32	46,00%
ago/32	32.531.732,25	140	322.096,36	47,33%	152.458,94	474.555,30	ago/32	46,33%
set/32	32.209.635,89	141	322.096,36	47,67%	153.532,60	475.628,96	set/32	46,67%
out/32	31.887.539,53	142	322.096,36	48,00%	154.606,25	476.702,61	out/32	47,00%
nov/32	31.565.443,17	143	322.096,36	48,33%	155.679,91	477.776,27	nov/32	47,33%
dez/32	31.243.346,81	144	322.096,36	48,67%	156.753,56	478.849,92	dez/32	47,67%
jan/33	30.921.250,45	145	322.096,36	49,00%	157.827,22	479.923,57	jan/33	48,00%
fev/33	30.599.154,09	146	322.096,36	49,33%	158.900,87	480.997,23	fev/33	48,33%
mar/33	30.277.057,74	147	322.096,36	49,67%	159.974,52	482.070,88	mar/33	48,67%
abr/33	29.954.961,38	148	322.096,36	50,00%	161.048,18	483.144,54	abr/33	49,00%
mai/33	29.632.865,02	149	322.096,36	50,33%	162.121,83	484.218,19	mai/33	49,33%
jun/33	29.310.768,66	150	322.096,36	50,67%	163.195,49	485.291,85	jun/33	49,67%
jul/33	28.988.672,30	151	322.096,36	51,00%	164.269,14	486.365,50	jul/33	50,00%
ago/33	28.666.575,94	152	322.096,36	51,33%	165.342,80	487.439,16	ago/33	50,33%
set/33	28.344.479,58	153	322.096,36	51,67%	166.416,45	488.512,81	set/33	50,67%
out/33	28.022.383,22	154	322.096,36	52,00%	167.490,11	489.586,47	out/33	51,00%
nov/33	27.700.286,86	155	322.096,36	52,33%	168.563,76	490.660,12	nov/33	51,33%
dez/33	27.378.190,51	156	322.096,36	52,67%	169.637,42	491.733,77	dez/33	51,67%
jan/34	27.056.094,15	157	322.096,36	53,00%	170.711,07	492.807,43	jan/34	52,00%
fev/34	26.733.997,79	158	322.096,36	53,33%	171.784,72	493.881,08	fev/34	52,33%
mar/34	26.411.901,43	159	322.096,36	53,67%	172.858,38	494.954,74	mar/34	52,67%
abr/34	26.089.805,07	160	322.096,36	54,00%	173.932,03	496.028,39	abr/34	53,00%
mai/34	25.767.708,71	161	322.096,36	54,33%	175.005,69	497.102,05	mai/34	53,33%
jun/34	25.445.612,35	162	322.096,36	54,67%	176.079,34	498.175,70	jun/34	53,67%
jul/34	25.123.515,99	163	322.096,36	55,00%	177.153,00	499.249,36	jul/34	54,00%
ago/34	24.801.419,63	164	322.096,36	55,33%	178.226,65	500.323,01	ago/34	54,33%
set/34	24.479.323,28	165	322.096,36	55,67%	179.300,31	501.396,67	set/34	54,67%
out/34	24.157.226,92	166	322.096,36	56,00%	180.373,96	502.470,32	out/34	55,00%
nov/34	23.835.130,56	167	322.096,36	56,33%	181.447,62	503.543,97	nov/34	55,33%
dez/34	23.513.034,20	168	322.096,36	56,67%	182.521,27	504.617,63	dez/34	55,67%
jan/35	23.190.937,84	169	322.096,36	57,00%	183.594,92	505.691,28	jan/35	56,00%
fev/35	22.868.841,48	170	322.096,36	57,33%	184.668,58	506.764,94	fev/35	56,33%
mar/35	22.546.745,12	171	322.096,36	57,67%	185.742,23	507.838,59	mar/35	56,67%
abr/35	22.224.648,76	172	322.096,36	58,00%	186.815,89	508.912,25	abr/35	57,00%
mai/35	21.902.552,40	173	322.096,36	58,33%	187.889,54	509.985,90	mai/35	57,33%
jun/35	21.580.456,05	174	322.096,36	58,67%	188.963,20	511.059,56	jun/35	57,67%
jul/35	21.258.359,69	175	322.096,36	59,00%	190.036,85	512.133,21	jul/35	58,00%
ago/35	20.936.263,33	176	322.096,36	59,33%	191.110,51	513.206,87	ago/35	58,33%
set/35	20.614.166,97	177	322.096,36	59,67%	192.184,16	514.280,52	set/35	58,67%
out/35	20.292.070,61	178	322.096,36	60,00%	193.257,82	515.354,17	out/35	59,00%
nov/35	19.969.974,25	179	322.096,36	60,33%	194.331,47	516.427,83	nov/35	59,33%
dez/35	19.647.877,89	180	322.096,36	60,67%	195.405,12	517.501,48	dez/35	59,67%
jan/36	19.325.781,53	181	322.096,36	61,00%	196.478,78	518.575,14	jan/36	60,00%
fev/36	19.003.685,17	182	322.096,36	61,33%	197.552,43	519.648,79	fev/36	60,33%
mar/36	18.681.588,82	183	322.096,36	61,67%	198.626,09	520.722,45	mar/36	60,67%
abr/36	18.359.492,46	184	322.096,36	62,00%	199.699,74	521.796,10	abr/36	61,00%
mai/36	18.037.396,10	185	322.096,36	62,33%	200.773,40	522.869,76	mai/36	61,33%
jun/36	17.715.299,74	186	322.096,36	62,67%	201.847,05	523.943,41	jun/36	61,67%
jul/36	17.393.203,38	187	322.096,36	63,00%	202.920,71	525.017,06	jul/36	62,00%
ago/36	17.071.107,02	188	322.096,36	63,33%	203.994,36	526.090,72	ago/36	62,33%
set/36	16.749.010,66	189	322.096,36	63,67%	205.068,02	527.164,37	set/36	62,67%
out/36	16.426.914,30	190	322.096,36	64,00%	206.141,67	528.238,03	out/36	63,00%
nov/36	16.104.817,94	191	322.096,36	64,33%	207.215,32	529.311,68	nov/36	63,33%
dez/36	15.782.721,59	192	322.096,36	64,67%	208.288,98	530.385,34	dez/36	63,67%
jan/37	15.460.625,23	193	322.096,36	65,00%	209.362,63	531.458,99	jan/37	64,00%
fev/37	15.138.528,87	194	322.096,36	65,33%	210.436,29	532.532,65	fev/37	64,33%
mar/37	14.816.432,51	195	322.096,36	65,67%	211.509,94	533.606,30	mar/37	64,67%
abr/37	14.494.336,15	196	322.096,36	66,00%	212.583,60	534.679,96	abr/37	65,00%
mai/37	14.172.239,79	197	322.096,36	66,33%	213.657,25	535.753,61	mai/37	65,33%
jun/37	13.850.143,43	198	322.096,36	66,67%	214.730,91	536.827,26	jun/37	65,67%
jul/37	13.528.047,07	199	322.096,36	67,00%	215.804,56	537.900,92	jul/37	66,00%
ago/37	13.205.950,71	200	322.096,36	67,33%	216.878,21	538.974,57	ago/37	66,33%
set/37	12.883.854,36	201	322.096,36	67,67%	217.951,87	540.048,23	set/37	66,67%

Este documento é cópia do original, assinado digitalmente por FELIPE GENARI e Tribunal de Justica do Estado de Sao Paulo, protocolado em 30/10/2019 às 19:30 , sob o número WVIN19700309703
Para conferir o original, acesse o site https://esaj.tjsp.jus.br/pastadigital/pg/abrirConferenciaDocumento.do, informe o processo 1002265-62.2016.8.26.0659 e código 55BBC00.

HOPI HARI S/A
CNPJ: 00.924.432/0001-99

PARCELAMENTO - LEI 13.155/2015 (SIMULAÇÃO)

DIVIDA CONSOLIDADA				
Principal	**Multa**	**Juros**	**Encargos**	**Total Consolidado**
45.459.606,28	4.014.031,22	51.065.517,49	3.179.437,01	**103.718.591,99**

DIVIDA CONSOLIDADA - APÓS AS REDUÇÕES				
Principal	**Multa** (70%)	**Juros** (40%)	**Encargos** (100%)	**Total Consolidado**
45.459.606,28	1.204.209,37	30.639.310,49	-	**77.303.126,13**

Competencia	Saldo Remanesc.	Nº da Parcela	Parcela Base (R$)	Juros (%)	Juros (R$)	Total
out/37	12.561.758,00	202	322.096,36	68,00%	219.025,52	541.121,88
nov/37	12.239.661,64	203	322.096,36	68,33%	220.099,18	542.195,54
dez/37	11.917.565,28	204	322.096,36	68,67%	221.172,83	543.269,19
jan/38	11.595.468,92	205	322.096,36	69,00%	222.246,49	544.342,85
fev/38	11.273.372,56	206	322.096,36	69,33%	223.320,14	545.416,50
mar/38	10.951.276,20	207	322.096,36	69,67%	224.393,80	546.490,16
abr/38	10.629.179,84	208	322.096,36	70,00%	225.467,45	547.563,81
mai/38	10.307.083,48	209	322.096,36	70,33%	226.541,11	548.637,46
jun/38	9.984.987,13	210	322.096,36	70,67%	227.614,76	549.711,12
jul/38	9.662.890,77	211	322.096,36	71,00%	228.688,41	550.784,77
ago/38	9.340.794,41	212	322.096,36	71,33%	229.762,07	551.858,43
set/38	9.018.698,05	213	322.096,36	71,67%	230.835,72	552.932,08
out/38	8.696.601,69	214	322.096,36	72,00%	231.909,38	554.005,74
nov/38	8.374.505,33	215	322.096,36	72,33%	232.983,03	555.079,39
dez/38	8.052.408,97	216	322.096,36	72,67%	234.056,69	556.153,05
jan/39	7.730.312,61	217	322.096,36	73,00%	235.130,34	557.226,70
fev/39	7.408.216,25	218	322.096,36	73,33%	236.204,00	558.300,36
mar/39	7.086.119,90	219	322.096,36	73,67%	237.277,65	559.374,01
abr/39	6.764.023,54	220	322.096,36	74,00%	238.351,31	560.447,66
mai/39	6.441.927,18	221	322.096,36	74,33%	239.424,96	561.521,32
jun/39	6.119.830,82	222	322.096,36	74,67%	240.498,61	562.594,97
jul/39	5.797.734,46	223	322.096,36	75,00%	241.572,27	563.668,63
ago/39	5.475.638,10	224	322.096,36	75,33%	242.645,92	564.742,28
set/39	5.153.541,74	225	322.096,36	75,67%	243.719,58	565.815,94
out/39	4.831.445,38	226	322.096,36	76,00%	244.793,23	566.889,59
nov/39	4.509.349,02	227	322.096,36	76,33%	245.866,89	567.963,25
dez/39	4.187.252,67	228	322.096,36	76,67%	246.940,54	569.036,90
jan/40	3.865.156,31	229	322.096,36	77,00%	248.014,20	570.110,56
fev/40	3.543.059,95	230	322.096,36	77,33%	249.087,85	571.184,21
mar/40	3.220.963,59	231	322.096,36	77,67%	250.161,51	572.257,86
abr/40	2.898.867,23	232	322.096,36	78,00%	251.235,16	573.331,52
mai/40	2.576.770,87	233	322.096,36	78,33%	252.308,81	574.405,17
jun/40	2.254.674,51	234	322.096,36	78,67%	253.382,47	575.478,83
jul/40	1.932.578,15	235	322.096,36	79,00%	254.456,12	576.552,48
ago/40	1.610.481,79	236	322.096,36	79,33%	255.529,78	577.626,14
set/40	1.288.385,44	237	322.096,36	79,67%	256.603,43	578.699,79
out/40	966.289,08	238	322.096,36	80,00%	257.677,09	579.773,45
nov/40	644.192,72	239	322.096,36	80,33%	258.750,74	580.847,10
dez/40	322.096,36	240	322.096,36	80,67%	259.824,40	581.920,76
T O T A I S			**77.303.126,13**		**31.565.443,17**	**108.868.569,31**

TABELA SELIC	
SELIC Anual	**4,00%**
out/37	67,00%
nov/37	67,33%
dez/37	67,67%
jan/38	68,00%
fev/38	68,33%
mar/38	68,67%
abr/38	69,00%
mai/38	69,33%
jun/38	69,67%
jul/38	70,00%
ago/38	70,33%
set/38	70,67%
out/38	71,00%
nov/38	71,33%
dez/38	71,67%
jan/39	72,00%
fev/39	72,33%
mar/39	72,67%
abr/39	73,00%
mai/39	73,33%
jun/39	73,67%
jul/39	74,00%
ago/39	74,33%
set/39	74,67%
out/39	75,00%
nov/39	75,33%
dez/39	75,67%
jan/40	76,00%
fev/40	76,33%
mar/40	76,67%
abr/40	77,00%
mai/40	77,33%
jun/40	77,67%
jul/40	78,00%
ago/40	78,33%
set/40	78,67%
out/40	79,00%
nov/40	79,33%
dez/40	79,67%

Este documento é cópia do original, assinado digitalmente por FELIPE GENARI e Tribunal de Justica do Estado de Sao Paulo, protocolado em 30/10/2019 às 19:30 , sob o número WVIN19700309703
Para conferir o original, acesse o site https://esaj.tjsp.jus.br/pastadigital/pg/abrirConferenciaDocumento.do, informe o processo 1002265-62.2016.8.26.0659 e código 55BBC00.

53f fls. 1000925

6.0- METODOLOGIA

6.1- Para a apuração do justo real e atual valor de mercado do imóvel objeto desta avaliação o perito valeu-se dos métodos correntes adotados pela moderna técnica avaliatória, preconizado na Norma para Avaliação de Imóveis nas Varas da Fazenda Pública da Capital – Norma 2.004 da Comissão de Peritos – Portaria CAJUFA 01/2.003 e do Estudo – Valores de Edificações de Imóveis Urbanos – versão 2.002.

6.2- Nas avaliações de imóveis existem fundamentalmente quatro métodos básicos de cálculo a saber:

"- O comparativo de dados de mercado
- O Involutivo
- O Evolutivo
- O de custo
- O dos preços de venda
- O de capitalização de renda."

Os quais por vezes se apresentam com algumas variantes nos casos particulares.

6.3- MÉTODO COMPARATIVO DE DADOS DE MERCADO

Consiste em que se determine o valor do objeto avaliando, comparando-o com outros similares, através de suas características semelhantes e admitindo-se que os que produzem a mesma renda tenham valor igual ou guardem proporcionalidade linear.
No comparativo, a comparação entre o bem em exame e os pesquisados é feita levando-se em conta as considerações e características intrínsecas de cada um, e adaptando-se as diversas condições através de fórmulas próprias.
Consideram-se também conforme o caso, os fatores de transposição, testada e profundidade, atualização e outros.

6.4- MÉTODO INVOLUTIVO

Baseado em identificar o valor do mercado do bem, alicerçado no seu aproveitamento eficiente, baseado em modelo de estudo de viabilidade técnico-econômica, mediante hipotético empreendimento compatível com as características do bem e com as condições do mercado no qual está inserido, considerando-se cenários viáveis para execução e comercialização do produto.

6.5- MÉTODO EVOLUTIVO

Constitui-se identifica o valor do bem pelo somatório dos valores de seus componentes. Caso a finalidade seja a identificação do valor de mercado, deve ser considerado o fator de comercialização.

Av. Anchieta, n.º 173 - 4º Andar - Conj. 47 - Centro - CEP 13.015-903 - Fone/Fax: (19) 3232.4108 / 3233.5564 - CAMPINAS - S.P.
e-mail: antoniocamargojr@sigmanet.com.br

Este documento é cópia do original, assinado digitalmente por HELTOR GEGAR e Tribunal de Justiça do Estado de Sao Paulo, protocolado em 30/10/2019 às 21:38, sob o número WWIN19700309270
Para conferir o original, acesse o site https://esaj.tjsp.jus.br/pastadigital/pg/abrirConferenciaDocumento.do, informe o processo 1002265-62.2016.8.26.0659 e código 15BB0A2.

6.6- MÉTODO DE CUSTO, REPOSIÇÃO, SUBSTITUIÇÃO OU REPRODUÇÃO

Baseia-se essencialmente na manipulação de orçamentos sumários ou pormenorizados, visando a obtenção de preço da construção.
Para o terreno lança-se mão do método comparativo e da precisão de encargos.

6.7- MÉTODO DOS PREÇOS DE VENDA

Os preços unitários são obtidos da seguinte forma:

"- Deduzindo o valor total da venda do imóvel, o correspondente ao terreno, este apurado pelos métodos e critérios das "Normas".
- Dividindo-se os resultados dessa subtração pela área construída do prédio."

Nessas condições, todas as parcelas adicionais, tais como: despesas financeiras, lucro e remuneração do empreendedor encontram-se embutidos nos custos unitários apurados.
Esse método é relativamente novo, e foi formulado por uma Comissão de Peritos, nomeada para tal fim pelos M. M. Juizes das Varas da Fazenda Municipal da Capital, através do Provimento n.º 02/86.
O estudo em questão denomina-se Valores de Edificações de Imóveis Urbanos – versão 2.002.

6.8- MÉTODO DA CAPITALIZAÇÃO DA RENDA

Finalmente o Método da capitalização renda, apura o valor do imóvel pela capitalização de sua renda real, prevista ou líquida como se fosse aplicada no mercado normal mediante a utilização de taxas convenientes de renda e de operação.
Dada a sua grande sensibilidade, posto que, em havendo pequenas oscilações das taxas empregadas, apresentam grandes variações no valor obtido, este método é particularmente empregado para o controle dos demais.

6.9- No caso vertente, foram utilizados os métodos e critérios mais recomendados a saber:

6.9.1- O Método Comparativo de Dados de Mercado, para apuração do valor do terreno.

6.9.2- O Estudo – Valores de Edificações de Imóveis Urbanos – versão 2.002, para avaliação das edificações.

Este documento é cópia do original, assinado digitalmente por FELIPE GEGARI e Tribunal de Justiça do Estado de São Paulo, protocolado em 30/10/2019 às 21:38, sob o número WWIN19700301927068
Para conferir o original, acesse o site https://esaj.tjsp.jus.br/pastadigital/pg/abrirConferenciaDocumento.do, informe o processo 1002265-62.2016.8.26.0659 e código 55B1002.

fls. 1007227 :

7.0- AVALIAÇÃO DO TERRENO

7.1- CONCEITUAÇÃO

a) O valor do terreno, conforme mencionamos no capítulo anterior (item 6.3), será avaliado pelo Método Comparativo de Dados de Mercado;

b) A pesquisa de valores relacionadas no **Anexo 01**, foi alicerçada em imóveis (terrenos), pertencentes a mesma região geo-econômica do imóvel, os quais foram homogeneizados adequadamente, conduziram a um valor básico de **R$ 261,82/m²** - válido para julho de 2015;

c) Os elementos provenientes de ofertas, sofreram a redução de **10% (dez por cento)** em seu preço, evitando-se dessa forma a superestimativa natural contida nas mesmas e no caso de transação não houve qualquer deságio;

d) Os fatores de atualização foram calculados com base nos índices ponderados de custo de vida da FIPE - Fundação do Instituto de Pesquisas Econômicas da Universidade de São Paulo (índice/dezembro de 1.989 - 100), índice estimado para o mês de julho de 2015, igual a **2,559**;

7.2- VALOR DO TERRENO

O valor do terreno, será dado através da seguinte expressão algébrica:

$V_T = A_T \times V_U$

Onde:

V_T = valor do terreno (procurado)

A_T = área do terreno = 670.001,12 m²

V_U = preço unitário básico do terreno = R$ 261,82/m² - **Anexo 01**

Substituindo teremos:

V_T = 670.001,12 m² x R$ 261,82/m²

V_T = R$ 175.422.953,80

(VÁLIDO PARA JULHO DE 2015)

ANTONIO CARLOS C. DE CAMARGO JR. - Eng.º -

Este documento é cópia do original, assinado digitalmente por HELTOR MEGARI e Tribunal de Justiça do Estado de São Paulo, protocolado em 30/10/2017 às 21:33, sob o número WWN19770030927058
Para conferir o original, acesse o site https://esaj.tjsp.jus.br/pastadigital/pg/abrirConferenciaDocumento.do, informe o processo 1002265-62.2016.8.26.0659 e código 55B1002.

fls. 1002228 :

8.0- AVALIAÇÃO DAS BENFEITORIAS

8.1- PAVIMENTAÇÃO DE CONCRETO ESTAMPADO

A pavimentação em questão, é constituída de concreto estampado, espessura de **15 cm** – armadura **CA 50** a cada **100 Kg/m²** de concreto, com f_{CK} igual **15 MPa**, incluindo material + mão-de-obra, de acordo com o preço unitário Pini de estrutura de concreto armado.

Fator de depreciação = 0,80 (Bom)

Área pavimentada: 70.000,00 m²

Concreto f_{CK} = 25 MPa preparado com betoneira	R$ 297,56/m³
Armadura CA-50 (100 Kg/m³ de concreto)	R$ 376,00/m³
Lançamento e aplicação do concreto	R$ 35,00/m³
Valor do serviço	**R$ 708,56/m³**

Obtido da Revista Construção Mercado - n.º 167 - pág. 121 - junho/2015

Substituindo, resulta:

$V_{PAVIMENTAÇÃO\ DE\ CONCRETO\ ESTAMPADO}$ = 70.000,00 m² x R$ 708,56/m³ x 0,15 m x 0,80

$V_{PAVIMENTAÇÃO\ EM\ CONCRETO\ ESTAMPADO}$ = R$ 5.951.904,00

(VALIDO PARA JULHO DE 2015)

ANTONIO CARLOS C. DE CAMARGO JR. - Eng.º -

Este documento é cópia do original, assinado digitalmente por HELTOR GENARI e Tribunal de Justiça do Estado de São Paulo, protocolado em 30/10/2019 às 21:38, sob o número WWIN19700301927058
Para conferir o original, acesse o site https://esaj.tjsp.jus.br/pastadigital/pg/abrirConferenciaDocumento.do, informe o processo 1002265-62.2016.8.26.0659 e código 15B1002.

8.2- PAVIMENTAÇÃO ASFÁLTICA

A pavimentação asfáltica para tráfego leve, é constituída dos seguintes serviços:

Área: 155.000,00 m²

Fator de depreciação = 0,80 – com estado de conservação: Bom

Preço unitário

Reforço do subleito/serviços – solo brita (m^3) – 30,0 cm	R$ 35,75
Sub-base/serviços – solo brita (60% de solo e 40% de brita) – 20,0 cm	R$ 44,70
Base – pré-misturado (Binder) – camada de 7,0 cm (m^3)	R$ 214,55
Abertura e preparo de caixa até 40,0 cm – 30,0 cm (m^2)	R$ 1,73
Capa de concreto asfáltico usinado a quente (CBUQ) – esp. 4,0 cm (m^3)	R$ 227,96
Pintura asfáltica (m^2) – ligante betuminoso	R$ 1,33

Revista Construção Mercado - Custos, suprimentos, planejamento e controle de obras - Pavimentação Flexível.

Substituindo, teremos:

$V_{PAVIMENTAÇÃO\ ASFÁLTICA}$ = 155.000,00 m^2 x 0,04 m x R$ 227,96/m^3

+ 155.000,00 m^2 x 0,07 m x R$ 214,55/m^3 + 155.000,00 m^2 x 0,30 m x R$ 35,75/m^3

+ 155.000,00 m^2 x 0,20 m x R$ 44,70/m^3 + 155.000,00 x 0,30 m x R$ 1,73/m^2

+ 155.000,00 x R$ 1,33/m^2 x 2 demãos

$V_{PAVIMENTO\ ASFÁLTICA}$ = R$ 7.282.039,50 x 0,80

$V_{PAVIMENTAÇÃO\ ASFÁLTICA}$ = R$ 5.825.631,60

(VÁLIDO PARA JULHO DE 2015)

ANTONIO CARLOS C. DE CAMARGO JR. - Engº -

Este documento é cópia do original, assinado digitalmente por HELTON CARLOS e Tribunal de Justica do Estado de Sao Paulo, protocolado em 30/10/2017 às 12:13:38 , sob o número WVVN17700300127768
Para conferir o original, acesse o site https://esaj.tjsp.jus.br/pastadigital/pg/abrirConferenciaDocumento.do, informe o processo 1002265-62.2016.8.26.0659 e código 55BB002.

8.3- ÁREA GRAMADA

- Área do campo = 150.000,00 m^2

Materiais	R$ 2,57/m^2
Mão-de-obra	R$ 3,48/m^2
Valor do serviço	**R$ 6,05/m²**

- Grama natural em placas - serviço - tipo São Carlos (Axonopus Obtusofoius) - de acordo com a revista Construção Mercado.

Substituindo, teremos:

$V_{ÁREA\ GRAMADA}$ = 150.000,00 m^2 x R$ 6,05/m^2

$V_{ÁREA\ GRAMADA}$ = R$ 907.500,00

(VÁLIDO PARA JULHO DE 2015)

ANTONIO CARLOS C. DE CAMARGO JR. - Eng.º -

Este documento é cópia do original, assinado digitalmente por FELIPE GUIGNARI e Tribunal de Justiça do Estado de São Paulo, protocolado em 30/10/2019 às 21:38, sob o número WWIN19700301927058
Para conferir o original, acesse o site https://esaj.tjsp.jus.br/pastadigital/pg/abrirConferenciaDocumento.do, informe o processo 1002265-62.2016.8.26.0659 e código 55B1002.

543 fls. 1007231

8.4- ALAMBRADO DE FECHAMENTO

- Extensão = 19.600,00 m²
- **Fator de depreciação = 0,80 – com estado de conservação: Bom**

Alambrado com tela de arame, acabamento em galvanizado ou pvc, fixado em mourões de concreto, altura livre 2,00 m – unidade (m)

Tela n.º 14 malha 2,2" – 2,10 m² x R$ 4,26/m²	R$ 8,95
Mourão de concreto em "L" - 0,40 un. x R$ 65,54/um.	R$ 26,22
Arame galvanizado n.º 12 para reforço da tela – 0,15 Kg x R$ 11,18/Kg	R$ 1,68
Arame galvanizado n.º 14 para reforço da tela – 0,06 Kg x R$ 11,18/Kg	R$ 0,21
Cimento – 6,34 Kg x R$ 0,52/Kg	R$ 3,30
Areia média – 0,0201 m³ x R$ 102,38/m³	R$ 2,06
Brita n.º 02 – 0,0253 m³ x R$ 32,84/m³	R$ 0,83
Montador – 0,80 h x R$ 6,33/h	R$ 5,06
Ajudante – 1,60 h x R$ 5,21/h	R$ 8,34
Servente – 0,04 h x R$ 5,21/h	R$ 0,21
Leis sociais – 124,46%	R$ 13,87
B.D.I – 30%	R$ 35,72
Valor do serviço	**R$ 106,45**

$V_{ALAMBRADO\ DE\ FECHAMENTO}$ = 19.600,00 x R$ 106,45/m² x 0,80

$V_{ALAMBRADO\ DE\ FECHAMENTO}$ = R$ 1.669.136,00

(VÁLIDO PARA JULHO DE 2015)

8.5- VALOR TOTAL DAS BENFEITORIAS

• Valor da pavimentação de concreto estampado	R$ 5.951.904,00
• Valor da pavimentação asfáltica	R$ 5.825.631,60
• Valor da área gramada	R$ 907.500,00
• Valor do alambrado de fechamento	R$ 1.669.136,00
• VALOR TOTAL DAS BENFEITORIAS	**R$ 14.354.171,60**

(VÁLIDO PARA JULHO DE 2015)

ANTONIO CARLOS C. DE CAMARGO JR. - Eng.

Este documento é cópia do original, assinado digitalmente por FELIPE GENARI e Tribunal de Justiça do Estado de São Paulo, protocolado em 30/10/2019 às 21:38, sob o número WWIN19700309276
Para conferir o original, acesse o site https://esaj.tjsp.jus.br/pastadigital/pg/abrirConferenciaDocumento.do, informe o processo 1002265-62.2016.8.26.0659 e código 55B0A2.

9.0- AVALIAÇÃO DAS EDIFICAÇÕES

O valor das edificações será efetuado através do Método de Preços de Venda, elaborado pela Comissão de Peritos nomeados pelo provimento n.º 002/86 dos M. M. Juizes das Varas da Fazenda Municipal, cujo nome é de estudo - Valores de Edificações de Imóveis Urbanos - 2002.
Os cálculos dos valores das edificações serão feitos pela seguinte expressão:

$V_E = S \times q \times d$

9.1- ÁREA A - WILD WEST

9.1.1- AE 1 - Tilt House

A edificação pode ser enquadrada como Galpão - Padrão Médio - item 2.2.3, no seu limite mínimo, no estudo - Valores de Edificações de Imóveis Urbanos - 2.002, onde o valor unitário é calculado de 0,972 de R_8N.
O Custo Unitário Básico de Edificações, para unidade autônoma, com **02** quartos, padrão normal, válido para julho de 2015, é igual a **R$ 1.179,19/m²** (R_8N).

Área construída = 240,00 m²
Preço = 0,972 x R$ 1.179,19/m² = R$ 1.146,17/m²

Fator de adequação ao obsoletismo e ao estado de conservação – F_{OC}

$F_{OC} = R + K \times (1 - R)$

R = coeficiente residual correspondente ao padrão = 0,20

K = coeficiente de Ross/Heidecke (regular - item **c)** e idade aparente de **16 anos**) - Vida referencial - I_r = 80 anos - Idade em % da vida referencial = 16/80 = 20% - K = 0,858

$F_{OC} = 0,20 + 0,858 \times (1 - 0,20)$

F_{OC} **= 0,886**

Substituindo teremos:

$V_{AE\ 1\ -\ TILT\ HOUSE} = 240,00\ m^2 \times R\$\ 1.146,17/m^2 \times 0,886$

$V_{AE\ 1\ -\ TILT\ HOUSE}$ = R$ 243.721,59

(VÁLIDO PARA JULHO DE 2015)

ANTONIO CARLOS C. DE CAMARGO JR. - Eng.º -

Este documento é cópia do original, assinado digitalmente por FELIPE ROMEGAR e Tribunal de Justiça do Estado de São Paulo, protocolado em 30/10/2019 às 21:33, sob o número WWN 19700301927058
Para conferir o original, acesse o site https://esaj.tjsp.jus.br/pastadigital/pg/abrirConferenciaDocumento.do, informe o processo 1002265-62.2016.8.26.0659 e código 15BB0A2.

545 fls. 1007233

9.1.2- AE 2 - Saloon Show

A edificação pode ser enquadrada como Galpão - Padrão Médio - item 2.2.3, no seu limite mínimo, no estudo - Valores de Edificações de Imóveis Urbanos - 2.002, onde o valor unitário é calculado de 0,972 de R_8N.
O Custo Unitário Básico de Edificações, para unidade autônoma, com **02** quartos, padrão normal, válido para julho de 2015, é igual a **R$ 1.179,19/m²** (R_8N).

Área construída = 875,00 m²

Preço = 0,972 x R$ 1.179,19/m² = R$ 1.146,17/m²

Fator de adequação ao obsoletismo e ao estado de conservação – F_{OC}

F_{OC} = R + K x (1 – R)

R = coeficiente residual correspondente ao padrão = 0,20

K = coeficiente de Ross/Heidecke (regular - item **c)** e idade aparente de **16 anos**) - Vida referencial - I_r = 80 anos - Idade em % da vida referencial = 16/80 = 20% - K = 0,858

F_{OC} = 0,20 + 0,858 x (1 – 0,20)

F_{OC} = 0,886

Substituindo teremos:

$V_{AE\ 2\ -\ SALOON\ SHOW}$ = 875,00 m² x R$ 1.146,17/m² x 0,886

$V_{AE\ 2\ -\ SALOON\ SHOW}$ = R$ 888.568,29

(VÁLIDO PARA JULHO DE 2015)

ANTONIO CARLOS C. DE CAMARGO JR. - Eng.º -

Este documento é cópia do original, assinado digitalmente por HELTON MEGARL e Tribunal de Justiça do Estado de São Paulo, protocolado em 30/10/2017 às 21:33, sob o número WWN19700309276
Para conferir o original, acesse o site https://esaj.tjsp.jus.br/pastadigital/pg/abrirConferenciaDocumento.do, informe o processo 1002265-62.2016.8.26.0659 e código 15BB0A2.

9.1.3- AF 1 - Fast Food

A edificação pode ser enquadrada como Galpão - Padrão Médio - item 2.2.3, no seu limite mínimo, no estudo - Valores de Edificações de Imóveis Urbanos - 2.002, onde o valor unitário é calculado de 0,972 de R_8N.
O Custo Unitário Básico de Edificações, para unidade autônoma, com **02** quartos, padrão normal, válido para julho de 2015, é igual a **R$ 1.179,19/m²** (R_8N).

Área construída = 104,00 m²

Preço = 0,972 x R$ 1.179,19/m² = R$ 1.146,17/m²

Fator de adequação ao obsoletismo e ao estado de conservação – F_{OC}

F_{OC} = R + K x (1 – R)

R = coeficiente residual correspondente ao padrão = 0,20

K = coeficiente de Ross/Heidecke (regular - item **c)** e idade aparente de **16 anos**) - Vida referencial - I_r = 80 anos - Idade em % da vida referencial = 16/80 = 20% - K = 0,858

F_{OC} = 0,20 + 0,858 x (1 – 0,20)

F_{OC} = 0,886

Substituindo teremos:

$V_{AF\ 1\ -\ FAST\ FOOD}$ = 104,00 m² x R$ 1.146,17/m² x 0,886

$V_{AF\ 1\ -\ FAST\ FOOD}$ = R$ 105.612,69

(VÁLIDO PARA JULHO DE 2015)

ANTONIO CARLOS C. DE CAMARGO JR. - Engº -

Este documento é cópia do original, assinado digitalmente por HELTON CARLOS SAMPAIO LEITE e Tribunal de Justica do Estado de Sao Paulo, protocolado em 30/10/2017 às 12:13:08 , sob o número WMN17700280127668
Para conferir o original, acesse o site https://esaj.tjsp.jus.br/pastadigital/pg/abrirConferenciaDocumento.do, informe o processo 1002265-62.2016.8.26.0659 e código 55BE0AP.

9.1.4- AF 2 - Snaeks Rapid River

A edificação pode ser enquadrada como Galpão - Padrão Médio - item 2.2.3, no seu limite mínimo, no estudo - Valores de Edificações de Imóveis Urbanos - 2.002, onde o valor unitário é calculado de 0,972 de R_8N.
O Custo Unitário Básico de Edificações, para unidade autônoma, com **02** quartos, padrão normal, válido para julho de 2015, é igual a **R$ 1.179,19/m²** (R_8N).

Área construída = 32,00 m²

Preço = 0,972 x R$ 1.179,19/m² = R$ 1.146,17/m²

Fator de adequação ao obsoletismo e ao estado de conservação – F_{OC}

$F_{OC} = R + K \times (1 - R)$

R = coeficiente residual correspondente ao padrão = 0,20

K = coeficiente de Ross/Heidecke (regular - item **c)** e idade aparente de **16 anos**) - Vida referencial - I_r = 80 anos - Idade em % da vida referencial = 16/80 = 20% - K = 0,858

$F_{OC} = 0,20 + 0,858 \times (1 - 0,20)$

$F_{OC} = 0,886$

Substituindo teremos:

$V_{AF\ 2\ -\ SNAEKS\ RAPID\ RIVER}$ = 32,00 m² x R$ 1.146,17/m² x 0,886

$V_{AF\ 2\ -\ SNAEKS\ RAPID\ RIVER}$ = R$ 32.496,21

(VÁLIDO PARA JULHO DE 2015)

ANTONIO CARLOS C. DE CAMARGO JR. - Engº -

Este documento é cópia do original, assinado digitalmente por HELTON CARLOS DE ALMEIDA e Tribunal de Justica do Estado de Sao Paulo, protocolado em 30/10/2019 às 12:13:08 , sob o número WVMN19700030927068
Para conferir o original, acesse o site https://esaj.tjsp.jus.br/pastadigital/pg/abrirConferenciaDocumento.do, informe o processo 1002265-62.2016.8.26.0659 e código 55BE0002.

9.1.5- AF 3 - Snack Sky Coaster

A edificação pode ser enquadrada como Galpão - Padrão Médio - item 2.2.3, no seu limite mínimo, no estudo - Valores de Edificações de Imóveis Urbanos - 2.002, onde o valor unitário é calculado de 0,972 de R_8N.
O Custo Unitário Básico de Edificações, para unidade autônoma, com **02** quartos, padrão normal, válido para julho de 2015, é igual a **R$ 1.179,19/m²** (R_8N).

Área construída = 50,00 m²

Preço = 0,972 x R$ 1.179,19/m² = R$ 1.146,17/m²

Fator de adequação ao obsoletismo e ao estado de conservação – F_{OC}

F_{OC} = R + K x (1 – R)

R = coeficiente residual correspondente ao padrão = 0,20

K = coeficiente de Ross/Heidecke (regular - item **c)** e idade aparente de **16 anos**) - Vida referencial - I_r = 80 anos - Idade em % da vida referencial = 16/80 = 20% - K = 0,858

F_{OC} = 0,20 + 0,858 x (1 – 0,20)

F_{OC} = 0,886

Substituindo teremos:

$V_{AF\ 3\ -\ SNACK\ SKY\ COASTER}$ = 50,00 m² x R$ 1.146,17/m² x 0,886

$V_{AF\ 3\ -\ SNACK\ SKY\ COASTER}$ = R$ 50.775,33

(VÁLIDO PARA JULHO DE 2015)

ANTONIO CARLOS C. DE CAMARGO JR - Eng.º -

Este documento é cópia do original, assinado digitalmente por FELTOR GENARI e Tribunal de Justiça do Estado de Sao Paulo, protocolado em 30/10/2019 às 21:38, sob o número WWIN19700309276
Para conferir o original, acesse o site https://esaj.tjsp.jus.br/pastadigital/pg/abrirConferenciaDocumento.do, informe o processo 1002265-62.2016.8.26.0659 e código 15B1002.

9.1.6- AG 1 - Shooting Gallery

A edificação pode ser enquadrada como Galpão - Padrão Médio - item 2.2.3, no seu limite mínimo, no estudo - Valores de Edificações de Imóveis Urbanos - 2.002, onde o valor unitário é calculado de 0,972 de R_8N.
O Custo Unitário Básico de Edificações, para unidade autônoma, com **02** quartos, padrão normal, válido para julho de 2015, é igual a **R$ 1.179,19/m²** (R_8N).

Área construída = 96,00 m²

Preço = 0,972 x R$ 1.179,19/m² = R$ 1.146,17/m²

Fator de adequação ao obsoletismo e ao estado de conservação – F_{OC}

F_{OC} **= R + K x (1 – R)**

R = coeficiente residual correspondente ao padrão = 0,20

K = coeficiente de Ross/Heidecke (regular - item **c)** e idade aparente de **16 anos**) - Vida referencial - I_r = 80 anos - Idade em % da vida referencial = 16/80 = 20% - K = 0,858

F_{OC} = 0,20 + 0,858 x (1 – 0,20)

F_{OC} **= 0,886**

Substituindo teremos:

$V_{AG\ 1\ -\ SHOOTING\ GALLERY}$ = 96,00 m² x R$ 1.146,17/m² x 0,886

$V_{AG\ 1\ -\ SHOOTING\ GALLERY}$ = R$ 97.488,64

(VÁLIDO PARA JULHO DE 2015)

ANTONIO CARLOS C. DE CAMARGO JR. - Eng.º -

Este documento é cópia do original, assinado digitalmente por FELIPE GEGARI e Tribunal de Justiça do Estado de São Paulo, protocolado em 30/10/2019 às 21:38, sob o número WWW.19700301927068
Para conferir o original, acesse o site https://esaj.tjsp.jus.br/pastadigital/pg/abrirConferenciaDocumento.do, informe o processo 1002265-62.2016.8.26.0659 e código 55B1002.

fls. 300238

9.1.7- AM 1 - Wild West Shopi

A edificação pode ser enquadrada como Galpão - Padrão Médio - item 2.2.3, no seu limite mínimo, no estudo - Valores de Edificações de Imóveis Urbanos - 2.002, onde o valor unitário é calculado de 0,972 de R_8N.
O Custo Unitário Básico de Edificações, para unidade autônoma, com **02** quartos, padrão normal, válido para julho de 2015, é igual a **R$ 1.179,19/m²** (R_8N).

Área construída = 120,00 m²

Preço = 0,972 x R$ 1.179,19/m² = R$ 1.146,17/m²

Fator de adequação ao obsoletismo e ao estado de conservação – F_{OC}

F_{OC} **= R + K x (1 – R)**

R = coeficiente residual correspondente ao padrão = 0,20

K = coeficiente de Ross/Heidecke (regular - item **c)** e idade aparente de **16 anos**) - Vida referencial - I_r = 80 anos - Idade em % da vida referencial = 16/80 = 20% - K = 0,858

F_{OC} = 0,20 + 0,858 x (1 – 0,20)

F_{OC} **= 0,886**

Substituindo teremos:

$V_{AM\ 1\ -\ WILD\ EST\ SHOPI}$ = 120,00 m² x R$ 1.146,17/m² x 0,886

$V_{AM\ 1\ -\ WILD\ WEST\ SHOPI}$ = R$ 121.860,79

(VÁLIDO PARA JULHO DE 2015)

ANTONIO CARLOS C. DE CAMARGO JR. - Eng.º -

Este documento é cópia do original, assinado digitalmente por FELIPE GENARI e Tribunal de Justiça do Estado de São Paulo, protocolado em 30/10/2017 às 21:38, sob o número WWIN17700301927068
Para conferir o original, acesse o site https://esaj.tjsp.jus.br/pastadigital/pg/abrirConferenciaDocumento.do, informe o processo 1002265-62.2016.8.26.0659 e código 15B10A02.

fls. 300239

9.1.8- Am 4 - Rapid Shopi

A edificação pode ser enquadrada como Galpão - Padrão Médio - item 2.2.3, no seu limite mínimo, no estudo - Valores de Edificações de Imóveis Urbanos - 2.002, onde o valor unitário é calculado de 0,972 de R_8N.
O Custo Unitário Básico de Edificações, para unidade autônoma, com **02** quartos, padrão normal, válido para julho de 2015, é igual a **R$ 1.179,19/m²** (R_8N).

Área construída = 94,00 m²

Preço = 0,972 x R$ 1.179,19/m² = R$ 1.146,17/m²

Fator de adequação ao obsoletismo e ao estado de conservação – F_{OC}

F_{OC} **= R + K x (1 – R)**

R = coeficiente residual correspondente ao padrão = 0,20

K = coeficiente de Ross/Heidecke (regular - item **c)** e idade aparente de **16 anos**) - Vida referencial - I_r = 80 anos - Idade em % da vida referencial = 16/80 = 20% - K = 0,858

F_{OC} = 0,20 + 0,858 x (1 – 0,20)

F_{OC} **= 0,886**

Substituindo teremos:

$V_{Am\ 4\ -\ RAPID\ SHOPI}$ = 94,00 m² x R$ 1.146,17/m² x 0,886

$V_{Am\ 4\ -\ RAPID\ SHOPI}$ = R$ 95.457,62

(VÁLIDO PARA JULHO DE 2015)

ANTONIO CARLOS C. DE CAMARGO JR. - Engº -

Este documento é cópia do original, assinado digitalmente por FELIPE GENARI e Tribunal de Justiça do Estado de Sao Paulo, protocolado em 30/10/2019 às 19:38, sob o número WWIN19700301927068
Para conferir o original, acesse o site https://esaj.tjsp.jus.br/pastadigital/pg/abrirConferenciaDocumento.do, informe o processo 1002265-62.2016.8.26.0659 e código 15B10A02.

9.1.9- AM 5 - Chocowest

A edificação pode ser enquadrada como Galpão - Padrão Médio - item 2.2.3, no seu limite mínimo, no estudo - Valores de Edificações de Imóveis Urbanos - 2.002, onde o valor unitário é calculado de 0,972 de R_8N.
O Custo Unitário Básico de Edificações, para unidade autônoma, com **02** quartos, padrão normal, válido para julho de 2015, é igual a **R$ 1.179,19/m²** (R_8N).

Área construída = 80,00 m²

Preço = 0,972 x R$ 1.179,19/m² = R$ 1.146,17/m²

Fator de adequação ao obsoletismo e ao estado de conservação – F_{OC}

F_{OC} = R + K x (1 – R)

R = coeficiente residual correspondente ao padrão = 0,20

K = coeficiente de Ross/Heidecke (regular - item **c)** e idade aparente de **16 anos**) - Vida referencial - I_r = 80 anos - Idade em % da vida referencial = 16/80 = 20% - K = 0,858

F_{OC} = 0,20 + 0,858 x (1 – 0,20)

F_{OC} = 0,886

Substituindo teremos:

$V_{AM\ 4\ -\ CHOCOWEST}$ = 80,00 m² x R$ 1.146,17/m² x 0,886

$V_{AM\ 4\ -\ CHOCOWEST}$ = R$ 81.240,53

(VÁLIDO PARA JULHO DE 2015)

ANTONIO CARLOS C. DE CAMARGO JR. - Engº -

Este documento é cópia do original, assinado digitalmente por HELTO RGENAR e Tribunal de Justiça do Estado de Sao Paulo, protocolado em 30/10/2019 às 12:33, sob o número WWW.19700309270
Para conferir o original, acesse o site https://esaj.tjsp.jus.br/pastadigital/pg/abrirConferenciaDocumento.do, informe o processo 1002265-62.2016.8.26.0659 e código 55B1C02.

9.1.10- AS 1 - Sanitários

A edificação pode ser enquadrada como Galpão - Padrão Médio - item 2.2.3, no seu limite mínimo, no estudo - Valores de Edificações de Imóveis Urbanos - 2.002, onde o valor unitário é calculado de 0,972 de R_8N.
O Custo Unitário Básico de Edificações, para unidade autônoma, com **02** quartos, padrão normal, válido para julho de 2015, é igual a **R$ 1.179,19/m²** (R_8N).

Área construída = 300,00 m²

Preço = 0,972 x R$ 1.179,19/m² = R$ 1.146,17/m²

Fator de adequação ao obsoletismo e ao estado de conservação – F_{OC}

F_{OC} = R + K x (1 – R)

R = coeficiente residual correspondente ao padrão = 0,20

K = coeficiente de Ross/Heidecke (regular - item **c)** e idade aparente de **16 anos**) - Vida referencial - I_r = 80 anos - Idade em % da vida referencial = 16/80 = 20% - K = 0,858

F_{OC} = 0,20 + 0,858 x (1 – 0,20)

F_{OC} = 0,886

Substituindo teremos:

$V_{AS\ 1\ -\ SANITÁRIOS}$ = 300,00 m² x R$ 1.146,17/m² x 0,886

$V_{AS\ 1\ -\ SANITÁRIOS}$ = R$ 304.651,99

(VÁLIDO PARA JULHO DE 2015)

ANTONIO CARLOS C. DE CAMARGO JR. - Eng.º -

Este documento é cópia do original, assinado digitalmente por HELTO RGENAR Le Tribunal de Justiça do Estado de São Paulo, protocolado em 30/10/2019 às 21:38, sob o número WWW.19700301927068
Para conferir o original, acesse o site https://esaj.tjsp.jus.br/pastadigital/pg/abrirConferenciaDocumento.do, informe o processo 1002265-62.2016.8.26.0659 e código 55B1002.

9.1.11- AS 3 - Subestação

A edificação pode ser enquadrada como Galpão - Padrão Simples - item 2.2.2, no seu limite médio, no estudo - Valores de Edificações de Imóveis Urbanos - 2.002, onde o valor unitário é calculado de 0,726 de R_8N.
O Custo Unitário Básico de Edificações, para unidade autônoma, com **02** quartos, padrão normal, válido para julho de 2015, é igual a **R$ 1.179,19/m²** (R_8N).

Área construída = 270,00 m²

Preço = 0,726 x R$ 1.179,19/m² = R$ 856,09/m²

Fator de adequação ao obsoletismo e ao estado de conservação – F_{OC}

F_{OC} = R + K x (1 – R)

R = coeficiente residual correspondente ao padrão = 0,20

K = coeficiente de Ross/Heidecke (regular - item **c)** e idade aparente de **16 anos**) - Vida referencial - I_r = 60 anos - Idade em % da vida referencial = 16/60 = 27% - K = (0,815 + 0,800)/2 = 0,808

F_{OC} = 0,20 + 0,808 x (1 – 0,20)

F_{OC} = 0,846

Substituindo teremos:

$V_{AS\ 3\ -\ SUBESTAÇÃO}$ = 270,00 m² x R$ 856,09/m² x 0,846

$V_{AS\ 3\ -\ SUBESTAÇÃO}$ = R$ 195.548,08

(VÁLIDO PARA JULHO DE 2015)

ANTONIO CARLOS C. DE CAMARGO JR. - Eng.º -

Este documento é cópia do original, assinado digitalmente por HELTOR GENARI e Tribunal de Justiça do Estado de São Paulo, protocolado em 30/10/2019 às 21:38 , sob o número WWW.19700302768
Para conferir o original, acesse o site https://esaj.tjsp.jus.br/pastadigital/pg/abrirConferenciaDocumento.do, informe o processo 1002265-62.2016.8.26.0659 e código 55B1002.

9.1.12- AR 3 - Dark Ride

A edificação pode ser enquadrada como Galpão - Padrão Médio - item 2.2.3, no seu limite mínimo, no estudo - Valores de Edificações de Imóveis Urbanos - 2.002, onde o valor unitário é calculado de 0,972 de R_8N.
O Custo Unitário Básico de Edificações, para unidade autônoma, com **02** quartos, padrão normal, válido para julho de 2015, é igual a **R$ 1.179,19/m²** (R_8N).

Área construída = 1.118,00 m²
Preço = 0,972 x R$ 1.179,19/m² = R$ 1.146,17/m²
Fator de adequação ao obsoletismo e ao estado de conservação – F_{OC}
F_{OC} = R + K x (1 – R)
R = coeficiente residual correspondente ao padrão = 0,20
K = coeficiente de Ross/Heidecke (regular - item **c)** e idade aparente de **16 anos**) - Vida referencial - I_r = 80 anos - Idade em % da vida referencial = 16/80 = 20% - K = 0,858
F_{OC} = 0,20 + 0,858 x (1 – 0,20)
F_{OC} = 0,886

Substituindo teremos:

$V_{AR\ 3\ -\ DARK\ RIDE}$ = 1.118,00 m² x R$ 1.146,17/m² x 0,886

$V_{AR\ 3\ -\ DARK\ RIDE}$ = R$ 1.135.336,40

(VÁLIDO PARA JULHO DE 2015)

9.1.13- Valor total da Área A - Wild West

• AE 1 - Tilt House	R$ 243.721,59
• AE 2 - Saloon Show	R$ 888.568,29
• AF 1 - Fast Food	R$ 105.612,69
• AF 2 - Snaeks Rapid River	R$ 32.496,21
• AF 3 - Snack Sky Coaster	R$ 50.775,33
• AG 1 - Shooting Gallery	R$ 97.488,64
• AM 1 - Wild West Shopi	R$ 121.860,79
• Am 4 - Rapid Shopi	R$ 95.457,62
• AM 5 - Chocowest	R$ 81.240,53
• AS 1 - Sanitários	R$ 304.651,99
• AS 3 - Subestação	R$ 195.548,08
• AR 3 - Dark Ride	R$ 1.135.336,40
• Valor total da Área A - Wild West	**R$ 3.352.758,16**

Este documento é cópia do original, assinado digitalmente por FELTOR GEGAR e Tribunal de Justiça do Estado de Sao Paulo, protocolado em 30/10/2019 às 19:38, sob o número WWW.19700301927.0
Para conferir o original, acesse o site https://esaj.tjsp.jus.br/pastadigital/pg/abrirConferenciaDocumento.do, informe o processo 1002265-62.2016.8.26.0659 e código 55B0002.

556 fls. 300844

9.2- ÁREA B - KAMINDA MUNDI

9.2.1- BE 1 - Main Show

A edificação pode ser enquadrada como Galpão - Padrão Médio - item 2.2.3, no seu limite mínimo, no estudo - Valores de Edificações de Imóveis Urbanos - 2.002, onde o valor unitário é calculado de 0,972 de R_8N.
O Custo Unitário Básico de Edificações, para unidade autônoma, com **02** quartos, padrão normal, válido para julho de 2015, é igual a **R$ 1.179,19/m²** (R_8N).

Área construída = 1.400,00 m²

Preço = 0,972 x R$ 1.179,19/m² = R$ 1.146,17/m²

Fator de adequação ao obsoletismo e ao estado de conservação – F_{OC}

$$F_{OC} = R + K \times (1 - R)$$

R = coeficiente residual correspondente ao padrão = 0,20

K = coeficiente de Ross/Heidecke (regular - item **c)** e idade aparente de **16 anos**) - Vida referencial - I_r = 80 anos - Idade em % da vida referencial = 16/80 = 20% - K = 0,858

$$F_{OC} = 0{,}20 + 0{,}858 \times (1 - 0{,}20)$$

$$F_{OC} = 0{,}886$$

Substituindo teremos:

$$V_{BE\ 1\ -\ MAIN\ SHOW} = 1.400{,}00\ m^2 \times R\$\ 1.146{,}17/m^2 \times 0{,}886$$

$V_{BE\ 1\ -\ MAIN\ SHOW}$ = R$ 1.421.709,27

(VÁLIDO PARA JULHO DE 2015)

ANTONIO CARLOS CERQUERA DE CAMARGO JR. - Eng.º

Este documento é cópia do original, assinado digitalmente por FELTOR GEGARI e Tribunal de Justiça do Estado de São Paulo, protocolado em 30/10/2017 às 21:38, sob o número WWW.19700301927.68
Para conferir o original, acesse o site https://esaj.tjsp.jus.br/pastadigital/pg/abrirConferenciaDocumento.do, informe o processo 1002265-62.2016.8.26.0659 e código 55BB0A2.

fls. 300945

9.2.2- BE 2 - 3D Theater

A edificação pode ser enquadrada como Galpão - Padrão Médio - item 2.2.3, no seu limite mínimo, no estudo - Valores de Edificações de Imóveis Urbanos - 2.002, onde o valor unitário é calculado de 0,972 de R_8N.
O Custo Unitário Básico de Edificações, para unidade autônoma, com **02** quartos, padrão normal, válido para julho de 2015, é igual a **R$ 1.179,19/m²** (R_8N).

Área construída = 700,00 m²

Preço = 0,972 x R$ 1.179,19/m² = R$ 1.146,17/m²

Fator de adequação ao obsoletismo e ao estado de conservação – F_{OC}

F_{OC} = R + K x (1 – R)

R = coeficiente residual correspondente ao padrão = 0,20

K = coeficiente de Ross/Heidecke (regular - item **c)** e idade aparente de **16 anos**) - Vida referencial - I_r = 80 anos - Idade em % da vida referencial = 16/80 = 20% - K = 0,858

F_{OC} = 0,20 + 0,858 x (1 – 0,20)

F_{OC} = 0,886

Substituindo teremos:

$V_{BE\ 2\ -\ 3D\ THEATER}$ = 700,00 m² x R$ 1.146,17/m² x 0,886

$V_{BE\ 2\ -\ 3D\ THEATER}$ = R$ 710.854,63

(VÁLIDO PARA JULHO DE 2015)

ANTONIO CARLOS C. DE CAMARGO JR. - Engº -

Este documento é cópia do original, assinado digitalmente por HELTOR GENARI e Tribunal de Justiça do Estado de São Paulo, protocolado em 30/10/2019 às 21:38, sob o número WWIN19700301927068
Para conferir o original, acesse o site https://esaj.tjsp.jus.br/pastadigital/pg/abrirConferenciaDocumento.do, informe o processo 1002265-62.2016.8.26.0659 e código 55BB0A2.

9.2.3- BF 1 - Restaurante

A edificação pode ser enquadrada como Galpão - Padrão Médio - item 2.2.3, no seu limite mínimo, no estudo - Valores de Edificações de Imóveis Urbanos - 2.002, onde o valor unitário é calculado de 0,972 de R_8N.
O Custo Unitário Básico de Edificações, para unidade autônoma, com **02** quartos, padrão normal, válido para julho de 2015, é igual a **R$ 1.179,19/m²** (R_8N).

Área construída = 375,00 m²

Preço = 0,972 x R$ 1.179,19/m² = R$ 1.146,17/m²

Fator de adequação ao obsoletismo e ao estado de conservação – F_{OC}

F_{OC} = R + K x (1 – R)

R = coeficiente residual correspondente ao padrão = 0,20

K = coeficiente de Ross/Heidecke (regular - item **c)** e idade aparente de **16 anos**) - Vida referencial - I_r = 80 anos - Idade em % da vida referencial = 16/80 = 20% - K = 0,858

F_{OC} = 0,20 + 0,858 x (1 – 0,20)

F_{OC} = 0,886

Substituindo teremos:

$V_{BF\ 1\ -\ RESTAURANTE}$ = 375,00 m² x R$ 1.146,17/m² x 0,886

$V_{BF\ 1\ -\ RESTAURANTE}$ = R$ 380.814,98

(VÁLIDO PARA JULHO DE 2015)

ANTONIO CARLOS C. DE CAMARGO JR. - Engº -

Este documento é cópia do original, assinado digitalmente por HELTOR GENARI e Tribunal de Justiça do Estado de São Paulo, protocolado em 30/10/2019 às 21:33, sob o número WWW.19700301927068
Para conferir o original, acesse o site https://esaj.tjsp.jus.br/pastadigital/pg/abrirConferenciaDocumento.do, informe o processo 1002265-62.2016.8.26.0659 e código 55BB0A2.

9.2.4- BF 2 - Fast Food

A edificação pode ser enquadrada como Galpão - Padrão Médio - item 2.2.3, no seu limite mínimo, no estudo - Valores de Edificações de Imóveis Urbanos - 2.002, onde o valor unitário é calculado de 0,972 de R_8N.
O Custo Unitário Básico de Edificações, para unidade autônoma, com **02** quartos, padrão normal, válido para julho de 2015, é igual a **R$ 1.179,19/m²** (R_8N).

Área construída = 104,00 m²

Preço = 0,972 x R$ 1.179,19/m² = R$ 1.146,17/m²

Fator de adequação ao obsoletismo e ao estado de conservação – F_{OC}

F_{OC} = R + K x (1 – R)

R = coeficiente residual correspondente ao padrão = 0,20

K = coeficiente de Ross/Heidecke (regular - item **c)** e idade aparente de **16 anos**) - Vida referencial - I_r = 80 anos - Idade em % da vida referencial = 16/80 = 20% - K = 0,858

F_{OC} = 0,20 + 0,858 x (1 – 0,20)

F_{OC} = 0,886

Substituindo teremos:

$V_{BF\ 2\ -\ FAST\ FOOD}$ = 104,00 m² x R$ 1.146,17/m² x 0,886

$V_{BF\ 2\ -\ FAST\ FOOD}$ = R$ 105.612,69

(VÁLIDO PARA JULHO DE 2015)

ANTONIO CARLOS C. DE CAMARGO JR. - Eng.º -

Este documento é cópia do original, assinado digitalmente por HELTOR GENARI e Tribunal de Justiça do Estado de São Paulo, protocolado em 30/10/2019 às 21:38, sob o número WWIN19700309276
Para conferir o original, acesse o site https://esaj.tjsp.jus.br/pastadigital/pg/abrirConferenciaDocumento.do, informe o processo 1002265-62.2016.8.26.0659 e código 15BE0A2.

560 fls. 300248

9.2.5- BF 3 - Ice Cream

A edificação pode ser enquadrada como Galpão - Padrão Médio - item 2.2.3, no seu limite mínimo, no estudo - Valores de Edificações de Imóveis Urbanos - 2.002, onde o valor unitário é calculado de 0,972 de R_8N.
O Custo Unitário Básico de Edificações, para unidade autônoma, com **02** quartos, padrão normal, válido para julho de 2015, é igual a **R$ 1.179,19/m²** (R_8N).

Área construída = 135,00 m²

Preço = 0,972 x R$ 1.179,19/m² = R$ 1.146,17/m²

Fator de adequação ao obsoletismo e ao estado de conservação – F_{OC}

F_{OC} = R + K x (1 – R)

R = coeficiente residual correspondente ao padrão = 0,20

K = coeficiente de Ross/Heidecke (regular - item **c)** e idade aparente de **16 anos**) - Vida referencial - I_r = 80 anos - Idade em % da vida referencial = 16/80 = 20% - K = 0,858

F_{OC} = 0,20 + 0,858 x (1 – 0,20)

F_{OC} = 0,886

Substituindo teremos:

$V_{BF\ 3\ -\ ICE\ CREAM}$ = 135,00 m² x R$ 1.146,17/m² x 0,886

$V_{BF\ 3\ -\ ICE\ CREAM}$ = R$ 137.093,39

(VÁLIDO PARA JULHO DE 2015)

ANTONIO CARLOS C. DE CAMARGO JR. Engº

Este documento é cópia do original, assinado digitalmente por FELIPE GENARI e Tribunal de Justiça do Estado de Sao Paulo, protocolado em 30/10/2019 às 19:38, sob o número WWIN19700309276
Para conferir o original, acesse o site https://esaj.tjsp.jus.br/pastadigital/pg/abrirConferenciaDocumento.do, informe o processo 1002265-62.2016.8.26.0659 e código 15B0A2.

9.2.6- BF 4 - Café Cacique

A edificação pode ser enquadrada como Galpão - Padrão Médio - item 2.2.3, no seu limite mínimo, no estudo - Valores de Edificações de Imóveis Urbanos - 2.002, onde o valor unitário é calculado de 0,972 de R_8N.
O Custo Unitário Básico de Edificações, para unidade autônoma, com **02** quartos, padrão normal, válido para julho de 2015, é igual a **R$ 1.179,19/m²** (R_8N).

Área construída = 64,00 m²

Preço = 0,972 x R$ 1.179,19/m² = R$ 1.146,17/m²

Fator de adequação ao obsoletismo e ao estado de conservação – F_{OC}

F_{OC} = R + K x (1 – R)

R = coeficiente residual correspondente ao padrão = 0,20

K = coeficiente de Ross/Heidecke (regular - item **c)** e idade aparente de **16 anos**) - Vida referencial - I_r = 80 anos - Idade em % da vida referencial = 16/80 = 20% - K = 0,858

F_{OC} = 0,20 + 0,858 x (1 – 0,20)

F_{OC} = 0,886

Substituindo teremos:

$V_{BF\ 4\ -\ CAFÉ\ CACIQUE}$ = 64,00 m² x R$ 1.146,17/m² x 0,886

$V_{BF\ 4\ -\ CAFÉ\ CACIQUE}$ = R$ 64.992,42

(VÁLIDO PARA JULHO DE 2015)

ANTONIO CARLOS C. DE CAMARGO JR. - Eng.º -

Este documento é cópia do original, assinado digitalmente por FELIPE GENARI e Tribunal de Justiça do Estado de São Paulo, protocolado em 30/10/2019 às 21:38, sob o número WWIN19700309276
Para conferir o original, acesse o site https://esaj.tjsp.jus.br/pastadigital/pg/abrirConferenciaDocumento.do, informe o processo 1002265-62.2016.8.26.0659 e código 55BB0A2.

9.2.7- BG 1 - Árcade

A edificação pode ser enquadrada como Galpão - Padrão Médio - item 2.2.3, no seu limite mínimo, no estudo - Valores de Edificações de Imóveis Urbanos - 2.002, onde o valor unitário é calculado de 0,972 de R_8N.
O Custo Unitário Básico de Edificações, para unidade autônoma, com **02** quartos, padrão normal, válido para julho de 2015, é igual a **R$ 1.179,19/m²** (R_8N).

Área construída = 90,00 m²

Preço = 0,972 x R$ 1.179,19/m² = R$ 1.146,17/m²

Fator de adequação ao obsoletismo e ao estado de conservação – F_{OC}

F_{OC} = R + K x (1 – R)

R = coeficiente residual correspondente ao padrão = 0,20

K = coeficiente de Ross/Heidecke (regular - item **c)** e idade aparente de **16 anos**) - Vida referencial - I_r = 80 anos - Idade em % da vida referencial = 16/80 = 20% - K = 0,858

F_{OC} = 0,20 + 0,858 x (1 – 0,20)

F_{OC} = 0,886

Substituindo teremos:

$V_{BG\ 1\ -\ ÁRCADE}$ = 90,00 m² x R$ 1.146,17/m² x 0,886

$V_{BG\ 1\ -\ ÁRCADE}$ = R$ 91.395,60

(VÁLIDO PARA JULHO DE 2015)

ANTONIO CARLOS C. DE CAMARGO JR. - Engº -

Este documento é cópia do original, assinado digitalmente por FELIPE GENARI e Tribunal de Justiça do Estado de São Paulo, protocolado em 30/10/2019 às 21:38, sob o número WWW.19700309270.8
Para conferir o original, acesse o site https://esaj.tjsp.jus.br/pastadigital/pg/abrirConferenciaDocumento.do, informe o processo 1002265-62.2016.8.26.0659 e código 55B1A02.

fls. 300251

9.2.8- BM 1 - Park Exist Shopi

A edificação pode ser enquadrada como Galpão - Padrão Médio - item 2.2.3, no seu limite mínimo, no estudo - Valores de Edificações de Imóveis Urbanos - 2.002, onde o valor unitário é calculado de 0,972 de R_8N.
O Custo Unitário Básico de Edificações, para unidade autônoma, com **02** quartos, padrão normal, válido para julho de 2015, é igual a **R$ 1.179,19/m²** (R_8N).

Área construída = 150,00 m²

Preço = 0,972 x R$ 1.179,19/m² = R$ 1.146,17/m²

Fator de adequação ao obsoletismo e ao estado de conservação – F_{OC}

F_{OC} = R + K x (1 – R)

R = coeficiente residual correspondente ao padrão = 0,20

K = coeficiente de Ross/Heidecke (regular - item **c)** e idade aparente de **16 anos**) - Vida referencial - I_r = 80 anos - Idade em % da vida referencial = 16/80 = 20% - K = 0,858

F_{OC} = 0,20 + 0,858 x (1 – 0,20)

F_{OC} = 0,886

Substituindo teremos:

$V_{BM\ 1\ -\ PARK\ EXIST\ SHOPI}$ = 150,00 m² x R$ 1.146,17/m² x 0,886

$V_{BM\ 1\ -\ PARK\ EXIST\ SHOPI}$ = R$ 152.325,99

(VÁLIDO PARA JULHO DE 2015)

ANTONIO CARLOS C. DE CAMARGO JR. - Eng.º -

Este documento é cópia do original, assinado digitalmente por FELIPE GENARI e Tribunal de Justiça do Estado de Sao Paulo, protocolado em 30/10/2019 às 19:38, sob o número WWIN19700309276
Para conferir o original, acesse o site https://esaj.tjsp.jus.br/pastadigital/pg/abrirConferenciaDocumento.do, informe o processo 1002265-62.2016.8.26.0659 e código 15B0A2.

9.2.9- BM 2 - Hopi Shopi

A edificação pode ser enquadrada como Galpão - Padrão Médio - item 2.2.3, no seu limite mínimo, no estudo - Valores de Edificações de Imóveis Urbanos - 2.002, onde o valor unitário é calculado de 0,972 de R_8N.
O Custo Unitário Básico de Edificações, para unidade autônoma, com **02** quartos, padrão normal, válido para julho de 2015, é igual a **R$ 1.179,19/m²** (R_8N).

Área construída = 550,00 m²

Preço = 0,972 x R$ 1.179,19/m² = R$ 1.146,17/m²

Fator de adequação ao obsoletismo e ao estado de conservação – F_{OC}

F_{OC} = R + K x (1 – R)

R = coeficiente residual correspondente ao padrão = 0,20

K = coeficiente de Ross/Heidecke (regular - item **c)** e idade aparente de **16 anos**) - Vida referencial - I_r = 80 anos - Idade em % da vida referencial = 16/80 = 20% - K = 0,858

F_{OC} = 0,20 + 0,858 x (1 – 0,20)

F_{OC} = 0,886

Substituindo teremos:

$V_{BM\ 2\ -\ HOPI\ SHOPI}$ = 550,00 m² x R$ 1.146,17/m² x 0,886

$V_{BM\ 4\ -\ HOPI\ SHOPI}$ = R$ 558.528,64

(VÁLIDO PARA JULHO DE 2015)

ANTONIO CARLOS C. DE CAMARGO JR. - Eng.º -

Este documento é cópia do original, assinado digitalmente por HELTO RGENAR Le Tribunal de Justiça do Estado de Sao Paulo, protocolado em 30/10/2019 às 19:38, sob o número WWW.19700301927068
Para conferir o original, acesse o site https://esaj.tjsp.jus.br/pastadigital/pg/abrirConferenciaDocumento.do, informe o processo 1002265-62.2016.8.26.0659 e código 55B1002.

9.2.10- BM 4 - Big Whell Shopi

A edificação pode ser enquadrada como Galpão - Padrão Médio - item 2.2.3, no seu limite mínimo, no estudo - Valores de Edificações de Imóveis Urbanos - 2.002, onde o valor unitário é calculado de 0,972 de R_8N.
O Custo Unitário Básico de Edificações, para unidade autônoma, com **02** quartos, padrão normal, válido para julho de 2015, é igual a **R$ 1.179,19/m²** (R_8N).

Área construída = 180,00 m²

Preço = 0,972 x R$ 1.179,19/m² = R$ 1.146,17/m²

Fator de adequação ao obsoletismo e ao estado de conservação – F_{OC}

F_{OC} = R + K x (1 – R)

R = coeficiente residual correspondente ao padrão = 0,20

K = coeficiente de Ross/Heidecke (regular - item **c)** e idade aparente de **16 anos**) - Vida referencial - I_r = 80 anos - Idade em % da vida referencial = 16/80 = 20% - K = 0,858

F_{OC} = 0,20 + 0,858 x (1 – 0,20)

F_{OC} = 0,886

Substituindo teremos:

$V_{BM\ 4\ -\ BIG\ WHELL\ SHOPI}$ = 180,00 m² x R$ 1.146,17/m² x 0,886

$V_{BM\ 4\ -\ BIG\ WHELL\ SHOPI}$ = R$ 182.791,19

(VÁLIDO PARA JULHO DE 2015)

ANTONIO CARLOS C. DE CAMARGO JR. - Engº -

Este documento é cópia do original, assinado digitalmente por HELTOR GENARI e Tribunal de Justiça do Estado de Sao Paulo, protocolado em 30/10/2019 às 21:38, sob o número WWIN19700309276
Para conferir o original, acesse o site https://esaj.tjsp.jus.br/pastadigital/pg/abrirConferenciaDocumento.do, informe o processo 1002265-62.2016.8.26.0659 e código 15B1002.

566 fls. 309854

9.2.11- BM 5 - Under Big Whell Shopi

A edificação pode ser enquadrada como Galpão - Padrão Médio - item 2.2.3, no seu limite mínimo, no estudo - Valores de Edificações de Imóveis Urbanos - 2.002, onde o valor unitário é calculado de 0,972 de R_8N.
O Custo Unitário Básico de Edificações, para unidade autônoma, com **02** quartos, padrão normal, válido para julho de 2015, é igual a **R$ 1.179,19/m²** (R_8N).

Área construída = 54,00 m²

Preço = 0,972 x R$ 1.179,19/m² = R$ 1.146,17/m²

Fator de adequação ao obsoletismo e ao estado de conservação – F_{OC}

F_{OC} = R + K x (1 – R)

R = coeficiente residual correspondente ao padrão = 0,20

K = coeficiente de Ross/Heidecke (regular - item **c)** e idade aparente de **16 anos**) - Vida referencial - I_r = 80 anos - Idade em % da vida referencial = 16/80 = 20% - K = 0,858

F_{OC} = 0,20 + 0,858 x (1 – 0,20)

F_{OC} = 0,886

Substituindo teremos:

$V_{BM\ 5\ -\ UNDER\ BIG\ WHELL\ SHOPI}$ = 54,00 m² x R$ 1.146,17/m² x 0,886

$V_{BM\ 5\ -\ UNDER\ BIG\ WHELL\ SHOPI}$ = R$ 54.837,36

(VÁLIDO PARA JULHO DE 2015)

ANTONIO CARLOS C. DE CAMARGO JR. - Eng.º -

Este documento é cópia do original, assinado digitalmente por FELIPE GENARI e Tribunal de Justiça do Estado de São Paulo, protocolado em 30/10/2019 às 21:38, sob o número WWIN19700300927068
Para conferir o original, acesse o site https://esaj.tjsp.jus.br/pastadigital/pg/abrirConferenciaDocumento.do, informe o processo 1002265-62.2016.8.26.0659 e código 15BB0A2.

9.2.12- BS 1 - Ticket Booth

A edificação pode ser enquadrada como Galpão - Padrão Médio - item 2.2.3, no seu limite mínimo, no estudo - Valores de Edificações de Imóveis Urbanos - 2.002, onde o valor unitário é calculado de 0,972 de R_8N.
O Custo Unitário Básico de Edificações, para unidade autônoma, com **02** quartos, padrão normal, válido para julho de 2015, é igual a **R$ 1.179,19/m²** (R_8N).

Área construída = 440,00 m²

Preço = 0,972 x R$ 1.179,19/m² = R$ 1.146,17/m²

Fator de adequação ao obsoletismo e ao estado de conservação – F_{OC}

F_{OC} = R + K x (1 – R)

R = coeficiente residual correspondente ao padrão = 0,20

K = coeficiente de Ross/Heidecke (regular - item **c)** e idade aparente de **16 anos**) - Vida referencial - I_r = 80 anos - Idade em % da vida referencial = 16/80 = 20% - K = 0,858

F_{OC} = 0,20 + 0,858 x (1 – 0,20)

F_{OC} = 0,886

Substituindo teremos:

$V_{BS\ 1\ -\ TICKET\ BOOTH}$ = 440,00 m² x R$ 1.146,17/m² x 0,886

$V_{BS\ 1\ -\ TICKET\ BOOTH}$ = R$ 446.822,91

(VÁLIDO PARA JULHO DE 2015)

ANTONIO CARLOS C. DE CAMARGO JR - Engº -

Este documento é cópia do original, assinado digitalmente por HELTOR GENARI e Tribunal de Justiça do Estado de Sao Paulo, protocolado em 30/10/2019 às 21:38, sob o número WWIN19700309276
Para conferir o original, acesse o site https://esaj.tjsp.jus.br/pastadigital/pg/abrirConferenciaDocumento.do, informe o processo 1002265-62.2016.8.26.0659 e código 15B1002.

9.2.13- BS 2 - Group Sales

A edificação pode ser enquadrada como Galpão - Padrão Médio - item 2.2.3, no seu limite mínimo, no estudo - Valores de Edificações de Imóveis Urbanos - 2.002, onde o valor unitário é calculado de 0,972 de R_8N.
O Custo Unitário Básico de Edificações, para unidade autônoma, com **02** quartos, padrão normal, válido para julho de 2015, é igual a **R$ 1.179,19/m²** (R_8N).

Área construída = 170,00 m²

Preço = 0,972 x R$ 1.179,19/m² = R$ 1.146,17/m²

Fator de adequação ao obsoletismo e ao estado de conservação – F_{OC}

$F_{OC} = R + K \times (1 - R)$

R = coeficiente residual correspondente ao padrão = 0,20

K = coeficiente de Ross/Heidecke (regular - item **c)** e idade aparente de **16 anos**) - Vida referencial - I_r = 80 anos - Idade em % da vida referencial = 16/80 = 20% - K = 0,858

$F_{OC} = 0,20 + 0,858 \times (1 - 0,20)$

$F_{OC} = 0,886$

Substituindo teremos:

$V_{BS\ 2\ -\ GROUP\ SALES}$ = 170,00 m² x R$ 1.146,17/m² x 0,886

$V_{BS\ 2\ -\ GROUP\ SALES}$ = R$ 172.636,13

(VÁLIDO PARA JULHO DE 2015)

Este documento é cópia do original, assinado digitalmente por HELTON CARLOS VERRI e Tribunal de Justica do Estado de Sao Paulo, protocolado em 30/10/2019 às 12:13:08 , sob o número WVRN19700030927088
Para conferir o original, acesse o site https://esaj.tjsp.jus.br/pastadigital/pg/abrirConferenciaDocumento.do, informe o processo 1002265-62.2016.8.26.0659 e código 55BE0AF2.

9.2.14- BS 2 - Lockers

A edificação pode ser enquadrada como Galpão - Padrão Médio - item 2.2.3, no seu limite mínimo, no estudo - Valores de Edificações de Imóveis Urbanos - 2.002, onde o valor unitário é calculado de 0,972 de R_8N.
O Custo Unitário Básico de Edificações, para unidade autônoma, com **02** quartos, padrão normal, válido para julho de 2015, é igual a **R$ 1.179,19/m²** (R_8N).

Área construída = 180,00 m²

Preço = 0,972 x R$ 1.179,19/m² = R$ 1.146,17/m²

Fator de adequação ao obsoletismo e ao estado de conservação – F_{OC}

F_{OC} = R + K x (1 – R)

R = coeficiente residual correspondente ao padrão = 0,20

K = coeficiente de Ross/Heidecke (regular - item **c)** e idade aparente de **16 anos**) - Vida referencial - I_r = 80 anos - Idade em % da vida referencial = 16/80 = 20% - K = 0,858

F_{OC} = 0,20 + 0,858 x (1 – 0,20)

F_{OC} = 0,886

Substituindo teremos:

$V_{BS\ 2\ -\ LOCKERS}$ = 180,00 m² x R$ 1.146,17/m² x 0,886

$V_{BS\ 2\ -\ LOCKERS}$ = R$ 182.791,19

(VÁLIDO PARA JULHO DE 2015)

ANTONIO CARLOS C. DE CAMARGO JR. - Engº -

Este documento é cópia do original, assinado digitalmente por HELTOR GEGAIRL e Tribunal de Justiça do Estado de São Paulo, protocolado em 30/10/2019 às 21:38, sob o número WWW.19700301927038
Para conferir o original, acesse o site https://esaj.tjsp.jus.br/pastadigital/pg/abrirConferenciaDocumento.do, informe o processo 1002265-62.2016.8.26.0659 e código 55BB0A02.

9.2.15- BS 5 - Vip Lounge

A edificação pode ser enquadrada como Galpão - Padrão Médio - item 2.2.3, no seu limite mínimo, no estudo - Valores de Edificações de Imóveis Urbanos - 2.002, onde o valor unitário é calculado de 0,972 de R_8N.
O Custo Unitário Básico de Edificações, para unidade autônoma, com **02** quartos, padrão normal, válido para julho de 2015, é igual a **R$ 1.179,19/m²** (R_8N).

Área construída = 55,00 m²

Preço = 0,972 x R$ 1.179,19/m² = R$ 1.146,17/m²

Fator de adequação ao obsoletismo e ao estado de conservação – F_{OC}

F_{OC} = R + K x (1 – R)

R = coeficiente residual correspondente ao padrão = 0,20

K = coeficiente de Ross/Heidecke (regular - item **c)** e idade aparente de **16 anos**) - Vida referencial - I_r = 80 anos - Idade em % da vida referencial = 16/80 = 20% - K = 0,858

F_{OC} = 0,20 + 0,858 x (1 – 0,20)

F_{OC} = 0,886

Substituindo teremos:

$V_{BS\ 5\ -\ VIP\ LOUNGE}$ = 55,00 m² x R$ 1.146,17/m² x 0,886

$V_{BS\ 5\ -\ VIP\ LOUNGE}$ = R$ 55.852,86

(VÁLIDO PARA JULHO DE 2015)

ANTONIO CARLOS C. CAMARGO JR. - Eng.º -

Este documento é cópia do original, assinado digitalmente por FELIPE GENARI e Tribunal de Justiça do Estado de Sao Paulo, protocolado em 30/10/2019 às 21:38, sob o número WWN19700309276
Para conferir o original, acesse o site https://esaj.tjsp.jus.br/pastadigital/pg/abrirConferenciaDocumento.do, informe o processo 1002265-62.2016.8.26.0659 e código 55B0A2.

fls. 390259

9.2.16- BS 6 - Sanitários Entrada

A edificação pode ser enquadrada como Galpão - Padrão Médio - item 2.2.3, no seu limite mínimo, no estudo - Valores de Edificações de Imóveis Urbanos - 2.002, onde o valor unitário é calculado de 0,972 de R_8N.
O Custo Unitário Básico de Edificações, para unidade autônoma, com **02** quartos, padrão normal, válido para julho de 2015, é igual a **R$ 1.179,19/m²** (R_8N).

Área construída = 120,00 m²

Preço = 0,972 x R$ 1.179,19/m² = R$ 1.146,17/m²

Fator de adequação ao obsoletismo e ao estado de conservação – F_{OC}

F_{OC} = R + K x (1 – R)

R = coeficiente residual correspondente ao padrão = 0,20

K = coeficiente de Ross/Heidecke (regular - item **c)** e idade aparente de **16 anos**) - Vida referencial - I_r = 80 anos - Idade em % da vida referencial = 16/80 = 20% - K = 0,858

F_{OC} = 0,20 + 0,858 x (1 – 0,20)

F_{OC} = 0,886

Substituindo teremos:

$V_{BS\ 6\ -\ SANITÁRIOS\ ENTRADA}$ = 120,00 m² x R$ 1.146,17/m² x 0,886

$V_{BS\ 6\ -\ SANITÁRIOS\ ENTRADA}$ = R$ 121.860,79

(VÁLIDO PARA JULHO DE 2015)

ANTONIO CARLOS CERQUERA DE CAMARGO JR. - Engº -

Este documento é cópia do original, assinado digitalmente por FELIPE GENARI e Tribunal de Justiça do Estado de Sao Paulo, protocolado em 30/10/2019 às 21:38, sob o número WWIN19700301927068
Para conferir o original, acesse o site https://esaj.tjsp.jus.br/pastadigital/pg/abrirConferenciaDocumento.do, informe o processo 1002265-62.2016.8.26.0659 e código 15B10A2.

9.2.17- BS 8 - Sanitários

A edificação pode ser enquadrada como Galpão - Padrão Médio - item 2.2.3, no seu limite mínimo, no estudo - Valores de Edificações de Imóveis Urbanos - 2.002, onde o valor unitário é calculado de 0,972 de R_8N.
O Custo Unitário Básico de Edificações, para unidade autônoma, com **02** quartos, padrão normal, válido para julho de 2015, é igual a **R$ 1.179,19/m²** (R_8N).

Área construída = 270,00 m²

Preço = 0,972 x R$ 1.179,19/m² = R$ 1.146,17/m²

Fator de adequação ao obsoletismo e ao estado de conservação – F_{OC}

F_{OC} = R + K x (1 – R)

R = coeficiente residual correspondente ao padrão = 0,20

K = coeficiente de Ross/Heidecke (regular - item **c)** e idade aparente de **16 anos**) - Vida referencial - I_r = 80 anos - Idade em % da vida referencial = 16/80 = 20% - K = 0,858

F_{OC} = 0,20 + 0,858 x (1 – 0,20)

F_{OC} = 0,886

Substituindo teremos:

$V_{BS\ 8\ -\ SANITÁRIOS}$ = 270,00 m² x R$ 1.146,17/m² x 0,886

$V_{BS\ 8\ -\ SANITÁRIOS}$ = R$ 274.186,79

(VÁLIDO PARA JULHO DE 2015)

ANTONIO CARLOS C. DE CAMARGO JR. - Eng.º -

Este documento é cópia do original, assinado digitalmente por FELTOR GENARI e Tribunal de Justiça do Estado de Sao Paulo, protocolado em 30/10/2019 às 21:38, sob o número WWN19700301270
Para conferir o original, acesse o site https://esaj.tjsp.jus.br/pastadigital/pg/abrirConferenciaDocumento.do, informe o processo 1002265-62.2016.8.26.0659 e código 15BB0A2.

573
fls. 390261

9.2.18- BS 10 - Bank

A edificação pode ser enquadrada como Galpão - Padrão Médio - item 2.2.3, no seu limite mínimo, no estudo - Valores de Edificações de Imóveis Urbanos - 2.002, onde o valor unitário é calculado de 0,972 de R_8N.
O Custo Unitário Básico de Edificações, para unidade autônoma, com **02** quartos, padrão normal, válido para julho de 2015, é igual a **R$ 1.179,19/m²** (R_8N).

Área construída = 525,00 m²

Preço = 0,972 x R$ 1.179,19/m² = R$ 1.146,17/m²

Fator de adequação ao obsoletismo e ao estado de conservação – F_{OC}

F_{OC} = R + K x (1 – R)

R = coeficiente residual correspondente ao padrão = 0,20

K = coeficiente de Ross/Heidecke (regular - item **c)** e idade aparente de **16 anos**) - Vida referencial - I_r = 80 anos - Idade em % da vida referencial = 16/80 = 20% - K = 0,858

F_{OC} = 0,20 + 0,858 x (1 – 0,20)

F_{OC} = 0,886

Substituindo teremos:

$V_{BS\ 10\ -\ BANK}$ = 525,00 m² x R$ 1.146,17/m² x 0,886

$V_{BS\ 10\ -\ BANK}$ = R$ 533.140,98

(VÁLIDO PARA JULHO DE 2015)

ANTONIO CARLOS C. DE CAMARGO JR. - Eng.º -

Este documento é cópia do original, assinado digitalmente por HELTOR MENGARI e Tribunal de Justiça do Estado de São Paulo, protocolado em 30/10/2019 às 21:33, sob o número WWN19700309276
Para conferir o original, acesse o site https://esaj.tjsp.jus.br/pastadigital/pg/abrirConferenciaDocumento.do, informe o processo 1002265-62.2016.8.26.0659 e código 55B0A02.

9.2.19- BS 11 - Subestação

A edificação pode ser enquadrada como Galpão - Padrão Simples - item 2.2.2, no seu limite médio, no estudo - Valores de Edificações de Imóveis Urbanos - 2.002, onde o valor unitário é calculado de 0,726 de R_8N.
O Custo Unitário Básico de Edificações, para unidade autônoma, com **02** quartos, padrão normal, válido para julho de 2015, é igual a **R$ 1.179,19/m²** (R_8N).

Área construída = 200,00 m²

Preço = 0,726 x R$ 1.179,19/m² = R$ 856,09/m²

Fator de adequação ao obsoletismo e ao estado de conservação – F_{OC}

F_{OC} = R + K x (1 – R)

R = coeficiente residual correspondente ao padrão = 0,20

K = coeficiente de Ross/Heidecke (regular - item **c)** e idade aparente de **16 anos**) - Vida referencial - I_r = 60 anos - Idade em % da vida referencial = 16/60 = 27% - K = (0,815 + 0,800)/2 = 0,808

F_{OC} = 0,20 + 0,808 x (1 – 0,20)

F_{OC} = 0,846

Substituindo teremos:

$V_{BS\ 11\ -\ SUBESTAÇÃO}$ = 200,00 m² x R$ 856,09/m² x 0,846

$V_{BS\ 11\ -\ SUBESTAÇÃO}$ = R$ 144.850,43

(VÁLIDO PARA JULHO DE 2015)

ANTONIO CARLOS C. DE CAMARGO JR. - Eng.º -

Este documento é cópia do original, assinado digitalmente por HELTOR GENARI e Tribunal de Justiça do Estado de Sao Paulo, protocolado em 30/10/2019 às 21:38, sob o número WWN19700309276
Para conferir o original, acesse o site https://esaj.tjsp.jus.br/pastadigital/pg/abrirConferenciaDocumento.do, informe o processo 1002265-62.2016.8.26.0659 e código 55B0A02.

9.2.20- BR 2 - Strollers

A edificação pode ser enquadrada como Galpão - Padrão Médio - item 2.2.3, no seu limite mínimo, no estudo - Valores de Edificações de Imóveis Urbanos - 2.002, onde o valor unitário é calculado de 0,972 de R_8N.
O Custo Unitário Básico de Edificações, para unidade autônoma, com **02** quartos, padrão normal, válido para julho de 2015, é igual a **R$ 1.179,19/m²** (R_8N).

Área construída = 90,00 m²

Preço = 0,972 x R$ 1.179,19/m² = R$ 1.146,17/m²

Fator de adequação ao obsoletismo e ao estado de conservação – F_{OC}

F_{OC} **= R + K x (1 – R)**

R = coeficiente residual correspondente ao padrão = 0,20

K = coeficiente de Ross/Heidecke (regular - item **c)** e idade aparente de **16 anos**) - Vida referencial - I_r = 80 anos - Idade em % da vida referencial = 16/80 = 20% - K = 0,858

F_{OC} = 0,20 + 0,858 x (1 – 0,20)

F_{OC} **= 0,886**

Substituindo teremos:

$V_{BR\ 2\ -\ STROLLERS}$ = 90,00 m² x R$ 1.146,17/m² x 0,886

$V_{BR\ 2\ -\ STROLLERS}$ = R$ 91.395,60

(VÁLIDO PARA JULHO DE 2015)

ANTONIO CARLOS C. DE CAMARGO JR - Engº -

Este documento é cópia do original, assinado digitalmente por HELTON MEGALE e Tribunal de Justiça do Estado de São Paulo, protocolado em 30/10/2019 às 21:38, sob o número WWIN19700001927058
Para conferir o original, acesse o site https://esaj.tjsp.jus.br/pastadigital/pg/abrirConferenciaDocumento.do, informe o processo 1002265-62.2016.8.26.0659 e código 55BB0A2.

fls. 390864

9.2.21- Valor total da Área B - Kaminda Mundi

• BE 1 - Main Show	R$ 1.421.709,27
• BE 2 - 3D Theater	R$ 710.854,63
• BF 1 - Restaurante	R$ 380.814,98
• BF 2 - Fast Food	R$ 105.612,69
• BF 3 - Ice Cream	R$ 137.093,39
• BF 4 - Café Cacique	R$ 64.992,42
• BG 1 - Árcade	R$ 91.395,60
• BM 1 - Park Exist Shopi	R$ 152.325,99
• BM 2 - Hopi Shopi	R$ 558.528,64
• BM 4 - Big Whell Shopi	R$ 182.791,19
• BM 5 - Under Big Whell Shopi	R$ 54.837,36
• BS 1 - Ticket Booth	R$ 446.822,91
• BS 2 - Group Sales	R$ 172.636,13
• BS 2 - Lockers	R$ 182.791,19
• BS 5 - Vip Lounge	R$ 55.852,86
• BS 6 - Sanitários Entrada	R$ 121.860,79
• BS 8 - Sanitários	R$ 274.186,79
• BS 10 - Bank	R$ 533.140,98
• BS 11 - Subestação	R$ 144.850,43
• BR 2 - Strollers	R$ 91.395,60
• Valor total da Área B - Kaminda Mundi	**R$ 5.884.493,84**

Este documento é cópia do original, assinado digitalmente por HELITON CARLOS LEITE TRIBUNAL DE JUSTIÇA DO ESTADO DE SÃO PAULO, protocolado em 30/10/2019 às 12:13:38 , sob o número WVMN19700030027688
Para conferir o original, acesse o site https://esaj.tjsp.jus.br/pastadigital/pg/abrirConferenciaDocumento.do, informe o processo 1002265-62.2016.8.26.0659 e código 55BE0AF2.

9.3- ÁREA C - MISTIERI

9.3.1- CR 1 - Wooden Coaster

A edificação pode ser enquadrada como Galpão - Padrão Médio - item 2.2.3, no seu limite mínimo, no estudo - Valores de Edificações de Imóveis Urbanos - 2.002, onde o valor unitário é calculado de 0,972 de R_8N.
O Custo Unitário Básico de Edificações, para unidade autônoma, com **02** quartos, padrão normal, válido para julho de 2015, é igual a **R$ 1.179,19/m²** (R_8N).

Área construída = 630,00 m²

Preço = 0,972 x R$ 1.179,19/m² = R$ 1.146,17/m²

Fator de adequação ao obsoletismo e ao estado de conservação – F_{OC}

$$F_{OC} = R + K \times (1 - R)$$

R = coeficiente residual correspondente ao padrão = 0,20

K = coeficiente de Ross/Heidecke (regular - item **c)** e idade aparente de **16 anos**) - Vida referencial - I_r = 80 anos - Idade em % da vida referencial = 16/80 = 20% - K = 0,858

$$F_{OC} = 0{,}20 + 0{,}858 \times (1 - 0{,}20)$$

$$F_{OC} = 0{,}886$$

Substituindo teremos:

$$V_{CR\ 1\ -\ WOODEN\ COASTER} = 630{,}00\ m^2 \times R\$\ 1.146{,}17/m^2 \times 0{,}886$$

$V_{CR\ 1\ -WOODEN\ COASTER}$ = R$ 639.769,17

(VÁLIDO PARA JULHO DE 2015)

ANTONIO CARLOS C. DE CAMARGO JR. Engº

Este documento é cópia do original, assinado digitalmente por FELIPE GEGAR Le Tribunal de Justiça do Estado de São Paulo, protocolado em 30/10/2019 às 21:38, sob o número WWIN19700309276
Para conferir o original, acesse o site https://esaj.tjsp.jus.br/pastadigital/pg/abrirConferenciaDocumento.do, informe o processo 1002265-62.2016.8.26.0659 e código 55BB0A2.

9.3.2- CR 2 - Indoor Coaster

A edificação pode ser enquadrada como Galpão - Padrão Médio - item 2.2.3, no seu limite mínimo, no estudo - Valores de Edificações de Imóveis Urbanos - 2.002, onde o valor unitário é calculado de 0,972 de R_8N.
O Custo Unitário Básico de Edificações, para unidade autônoma, com **02** quartos, padrão normal, válido para julho de 2015, é igual a **R$ 1.179,19/m²** (R_8N).

Área construída = 2.500,00 m²

Preço = 0,972 x R$ 1.179,19/m² = R$ 1.146,17/m²

Fator de adequação ao obsoletismo e ao estado de conservação – F_{OC}

F_{OC} = R + K x (1 – R)

R = coeficiente residual correspondente ao padrão = 0,20

K = coeficiente de Ross/Heidecke (regular - item **c)** e idade aparente de **16 anos**) - Vida referencial - I_r = 80 anos - Idade em % da vida referencial = 16/80 = 20% - K = 0,858

F_{OC} = 0,20 + 0,858 x (1 – 0,20)

F_{OC} = 0,886

Substituindo teremos:

$V_{CR\ 2\ -\ INDOOR\ COASTER}$ = 2.500,00 m² x R$ 1.146,17/m² x 0,886

$V_{CR\ 2\ -\ INDOOR\ COASTER}$ = R$ 2.538.766,55

(VÁLIDO PARA JULHO DE 2015)

ANTONIO CARLOS C. DE CAMARGO JR. - Eng.º -

Este documento é cópia do original, assinado digitalmente por FELIPE GENARI e Tribunal de Justiça do Estado de Sao Paulo, protocolado em 30/10/2019 às 21:38, sob o número WWN19700309276
Para conferir o original, acesse o site https://esaj.tjsp.jus.br/pastadigital/pg/abrirConferenciaDocumento.do, informe o processo 1002265-62.2016.8.26.0659 e código 15BB0A2.

9.3.3- CR 5 - Simulador

A edificação pode ser enquadrada como Galpão - Padrão Médio - item 2.2.3, no seu limite mínimo, no estudo - Valores de Edificações de Imóveis Urbanos - 2.002, onde o valor unitário é calculado de 0,972 de R_8N.
O Custo Unitário Básico de Edificações, para unidade autônoma, com **02** quartos, padrão normal, válido para julho de 2015, é igual a **R$ 1.179,19/m²** (R_8N).

Área construída = 1.300,00 m²

Preço = 0,972 x R$ 1.179,19/m² = R$ 1.146,17/m²

Fator de adequação ao obsoletismo e ao estado de conservação – F_{OC}

F_{OC} = **R + K x (1 – R)**

R = coeficiente residual correspondente ao padrão = 0,20

K = coeficiente de Ross/Heidecke (regular - item **c)** e idade aparente de **16 anos**) - Vida referencial - I_r = 80 anos - Idade em % da vida referencial = 16/80 = 20% - K = 0,858

F_{OC} = 0,20 + 0,858 x (1 – 0,20)

F_{OC} = **0,886**

Substituindo teremos:

$V_{CR\ 5\ -\ SIMULADOR}$ = 1.300,00 m² x R$ 1.146,17/m² x 0,886

$V_{CR\ 5\ -\ SIMULADOR}$ = R$ 1.320.158,61

(VÁLIDO PARA JULHO DE 2015)

ANTONIO CARLOS C. DE CAMARGO JR. - Engº -

Este documento é cópia do original, assinado digitalmente por FELIPE GENARI e Tribunal de Justiça do Estado de São Paulo, protocolado em 30/10/2019 às 21:38, sob o número WWIN19700309276
Para conferir o original, acesse o site https://esaj.tjsp.jus.br/pastadigital/pg/abrirConferenciaDocumento.do, informe o processo 1002265-62.2016.8.26.0659 e código 15B1002.

fls. 390268

9.3.4- CF 1 - Fast Food

A edificação pode ser enquadrada como Galpão - Padrão Médio - item 2.2.3, no seu limite mínimo, no estudo - Valores de Edificações de Imóveis Urbanos - 2.002, onde o valor unitário é calculado de 0,972 de R_8N.
O Custo Unitário Básico de Edificações, para unidade autônoma, com **02** quartos, padrão normal, válido para julho de 2015, é igual a **R$ 1.179,19/m²** (R_8N).

Área construída = 230,00 m²

Preço = 0,972 x R$ 1.179,19/m² = R$ 1.146,17/m²

Fator de adequação ao obsoletismo e ao estado de conservação – F_{OC}

$F_{OC} = R + K \times (1 - R)$

R = coeficiente residual correspondente ao padrão = 0,20

K = coeficiente de Ross/Heidecke (regular - item **c)** e idade aparente de **16 anos**) - Vida referencial - I_r = 80 anos - Idade em % da vida referencial = 16/80 = 20% - K = 0,858

$F_{OC} = 0,20 + 0,858 \times (1 - 0,20)$

$F_{OC} = 0,886$

Substituindo teremos:

$V_{CF\ 1\ -\ FAST\ FOOD}$ = 230,00 m² x R$ 1.146,17/m² x 0,886

$V_{CF\ 1\ -\ FAST\ FOOD}$ = R$ 233.566,52

(VÁLIDO PARA JULHO DE 2015)

ANTONIO CARLOS C. DE CAMARGO JR. - Engº -

Este documento é cópia do original, assinado digitalmente por FELIPE GENARI e Tribunal de Justiça do Estado de São Paulo, protocolado em 30/10/2019 às 21:38, sob o número WWIN19700309768
Para conferir o original, acesse o site https://esaj.tjsp.jus.br/pastadigital/pg/abrirConferenciaDocumento.do, informe o processo 1002265-62.2016.8.26.0659 e código 15B1002.

9.3.5- CF 1 - Sanitários

A edificação pode ser enquadrada como Galpão - Padrão Médio - item 2.2.3, no seu limite mínimo, no estudo - Valores de Edificações de Imóveis Urbanos - 2.002, onde o valor unitário é calculado de 0,972 de R_8N.
O Custo Unitário Básico de Edificações, para unidade autônoma, com **02** quartos, padrão normal, válido para julho de 2015, é igual a **R$ 1.179,19/m²** (R_8N).

Área construída = 400,00 m²

Preço = 0,972 x R$ 1.179,19/m² = R$ 1.146,17/m²

Fator de adequação ao obsoletismo e ao estado de conservação – F_{OC}

F_{OC} = R + K x (1 – R)

R = coeficiente residual correspondente ao padrão = 0,20

K = coeficiente de Ross/Heidecke (regular - item **c)** e idade aparente de **16 anos**) - Vida referencial - I_r = 80 anos - Idade em % da vida referencial = 16/80 = 20% - K = 0,858

F_{OC} = 0,20 + 0,858 x (1 – 0,20)

F_{OC} = 0,886

Substituindo teremos:

$V_{CS\ 1\ -\ SANITÁRIOS}$ = 400,00 m² x R$ 1.146,17/m² x 0,886

$V_{CS\ 1\ -\ SANITÁRIOS}$ = R$ 406.202,65

(VÁLIDO PARA JULHO DE 2015)

ANTONIO CARLOS C. DE CAMARGO JR. - Engº -

Este documento é cópia do original, assinado digitalmente por HELTOR MEGARI e Tribunal de Justiça do Estado de Sao Paulo, protocolado em 30/10/2017 às 21:33, sob o número WWN19700309273
Para conferir o original, acesse o site https://esaj.tjsp.jus.br/pastadigital/pg/abrirConferenciaDocumento.do, informe o processo 1002265-62.2016.8.26.0659 e código 15BB0A2.

9.3.6- CS 3 - Subestação

A edificação pode ser enquadrada como Galpão - Padrão Simples - item 2.2.2, no seu limite médio, no estudo - Valores de Edificações de Imóveis Urbanos - 2.002, onde o valor unitário é calculado de 0,726 de R_8N.
O Custo Unitário Básico de Edificações, para unidade autônoma, com **02** quartos, padrão normal, válido para julho de 2015, é igual a **R$ 1.179,19/m²** (R_8N).

Área construída = 120,00 m²

Preço = 0,726 x R$ 1.179,19/m² = R$ 856,09/m²

Fator de adequação ao obsoletismo e ao estado de conservação – F_{OC}
F_{OC} = R + K x (1 – R)

R = coeficiente residual correspondente ao padrão = 0,20

K = coeficiente de Ross/Heidecke (regular - item **c)** e idade aparente de **16 anos**) - Vida referencial - I_r = 60 anos - Idade em % da vida referencial = 16/60 = 27% - K = (0,815 + 0,800)/2 = 0,808

F_{OC} = 0,20 + 0,808 x (1 – 0,20)

F_{OC} = 0,846

Substituindo teremos:

$V_{CS\ 3\ -\ SUBESTAÇÃO}$ = 120,00 m² x R$ 856,09/m² x 0,846

$V_{CS\ 3\ -\ SUBESTAÇÃO}$ = R$ 86.910,26

(VÁLIDO PARA JULHO DE 2015)

9.3.7- Valor total da Área C - Mistieri

• CR 1 - Wooden Coaster	R$ 639.769,17
• CR 2 - Indoor Coaster	R$ 2.538.766,55
• CR 5 - Simulador	R$ 1.320.158,61
• CF 1 - Fast Food	R$ 233.566,52
• CS 1 - Sanitários	R$ 406.202,65
• CS 3 - Subestação	R$ 86.910,26
• Valor total da Área C - Mistieri	**R$ 5.225.373,76**

Este documento é cópia do original, assinado digitalmente por HELTOR CAMARGO JR e Tribunal de Justiça do Estado de São Paulo, protocolado em 30/10/2019 às 21:38, sob o número WWW.19700309276
Para conferir o original, acesse o site https://esaj.tjsp.jus.br/pastadigital/pg/abrirConferenciaDocumento.do, informe o processo 1002265-62.2016.8.26.0659 e código 55B1002.

9.4- ÁREA D - ARIBABIBA

9.4.1- DR 1 - Shuttle Loop

A edificação pode ser enquadrada como Galpão - Padrão Médio - item 2.2.3, no seu limite mínimo, no estudo - Valores de Edificações de Imóveis Urbanos - 2.002, onde o valor unitário é calculado de 0,972 de R_8N.
O Custo Unitário Básico de Edificações, para unidade autônoma, com **02** quartos, padrão normal, válido para julho de 2015, é igual a **R$ 1.179,19/m²** (R_8N).

Área construída = 720,00 m²

Preço = 0,972 x R$ 1.179,19/m² = R$ 1.146,17/m²

Fator de adequação ao obsoletismo e ao estado de conservação – F_{OC}

F_{OC} **= R + K x (1 – R)**

R = coeficiente residual correspondente ao padrão = 0,20

K = coeficiente de Ross/Heidecke (regular - item **c)** e idade aparente de **16 anos**) - Vida referencial - I_r = 80 anos - Idade em % da vida referencial = 16/80 = 20% - K = 0,858

F_{OC} = 0,20 + 0,858 x (1 – 0,20)

F_{OC} **= 0,886**

Substituindo teremos:

$V_{DR\ 1\ -\ SHUTTLE\ LOOP}$ = 720,00 m² x R$ 1.146,17/m² x 0,886

$V_{DR\ 1\ -\ SHUTTLE\ LOOP}$ = R$ 731.164,77

(VÁLIDO PARA JULHO DE 2015)

ANTONIO CARLOS C. DE CAMARGO JR. Engº

Este documento é cópia do original, assinado digitalmente por FELIPE GENARI e Tribunal de Justiça do Estado de Sao Paulo, protocolado em 30/10/2019 às 21:38 , sob o número WWN19700309273
Para conferir o original, acesse o site https://esaj.tjsp.jus.br/pastadigital/pg/abrirConferenciaDocumento.do, informe o processo 1002265-62.2016.8.26.0659 e código 15BB0A2.

9.4.2- DR 9 - Bumper Car

A edificação pode ser enquadrada como Galpão - Padrão Médio - item 2.2.3, no seu limite mínimo, no estudo - Valores de Edificações de Imóveis Urbanos - 2.002, onde o valor unitário é calculado de 0,972 de R_8N.
O Custo Unitário Básico de Edificações, para unidade autônoma, com **02** quartos, padrão normal, válido para julho de 2015, é igual a **R$ 1.179,19/m²** (R_8N).

Área construída = 852,00 m²

Preço = 0,972 x R$ 1.179,19/m² = R$ 1.146,17/m²

Fator de adequação ao obsoletismo e ao estado de conservação – F_{OC}

F_{OC} = R + K x (1 – R)

R = coeficiente residual correspondente ao padrão = 0,20

K = coeficiente de Ross/Heidecke (regular - item **c)** e idade aparente de **16 anos**) - Vida referencial - I_r = 80 anos - Idade em % da vida referencial = 16/80 = 20% - K = 0,858

F_{OC} = 0,20 + 0,858 x (1 – 0,20)

F_{OC} = 0,886

Substituindo teremos:

$V_{DR\ 9\ -\ BUMPER\ CAR}$ = 852,00 m² x R$ 1.146,17/m² x 0,886

$V_{DR\ 9\ -\ BUMPER\ CAR}$ = R$ 865.211,64

(VÁLIDO PARA JULHO DE 2015)

ANTONIO CARLOS C. DE CAMARGO JR. - Eng.º -

Este documento é cópia do original, assinado digitalmente por FELIPE GENGAR e Tribunal de Justiça do Estado de Sao Paulo, protocolado em 30/10/2019 às 21:38, sob o número WWW.19700309270.8
Para conferir o original, acesse o site https://esaj.tjsp.jus.br/pastadigital/pg/abrirConferenciaDocumento.do, informe o processo 1002265-62.2016.8.26.0659 e código 55B1CA2.

9.4.3- DF 1 - Restaurante

A edificação pode ser enquadrada como Galpão - Padrão Médio - item 2.2.3, no seu limite mínimo, no estudo - Valores de Edificações de Imóveis Urbanos - 2.002, onde o valor unitário é calculado de 0,972 de R_8N.
O Custo Unitário Básico de Edificações, para unidade autônoma, com **02** quartos, padrão normal, válido para julho de 2015, é igual a **R$ 1.179,19/m²** (R_8N).

Área construída = 1.080,00 m²

Preço = 0,972 x R$ 1.179,19/m² = R$ 1.146,17/m²

Fator de adequação ao obsoletismo e ao estado de conservação – F_{OC}

F_{OC} = R + K x (1 – R)

R = coeficiente residual correspondente ao padrão = 0,20

K = coeficiente de Ross/Heidecke (regular - item **c)** e idade aparente de **16 anos**) - Vida referencial - I_r = 80 anos - Idade em % da vida referencial = 16/80 = 20% - K = 0,858

F_{OC} = 0,20 + 0,858 x (1 – 0,20)

F_{OC} = 0,886

Substituindo teremos:

$V_{DF\ 1\ -\ RESTAURANTE}$ = 1.080,00 m² x R$ 1.146,17/m² x 0,886

$V_{DF\ 1\ -\ RESTAURANTE}$ = R$ 1.096.747,15

(VÁLIDO PARA JULHO DE 2015)

ANTONIO CARLOS C. DE CAMARGO JR. - Eng.º -

Este documento é cópia do original, assinado digitalmente por HELTOR GENARI e Tribunal de Justiça do Estado de São Paulo, protocolado em 30/10/2019 às 21:38, sob o número WWW.19700301927068
Para conferir o original, acesse o site https://esaj.tjsp.jus.br/pastadigital/pg/abrirConferenciaDocumento.do, informe o processo 1002265-62.2016.8.26.0659 e código 55BE0A2.

9.4.4- DF 2 - Ice Cream

A edificação pode ser enquadrada como Galpão - Padrão Médio - item 2.2.3, no seu limite mínimo, no estudo - Valores de Edificações de Imóveis Urbanos - 2.002, onde o valor unitário é calculado de 0,972 de R_8N.
O Custo Unitário Básico de Edificações, para unidade autônoma, com **02** quartos, padrão normal, válido para julho de 2015, é igual a **R$ 1.179,19/m²** (R_8N).

Área construída = 30,00 m²

Preço = 0,972 x R$ 1.179,19/m² = R$ 1.146,17/m²

Fator de adequação ao obsoletismo e ao estado de conservação – F_{OC}

F_{OC} = R + K x (1 – R)

R = coeficiente residual correspondente ao padrão = 0,20

K = coeficiente de Ross/Heidecke (regular - item **c)** e idade aparente de **16 anos**) - Vida referencial - I_r = 80 anos - Idade em % da vida referencial = 16/80 = 20% - K = 0,858

F_{OC} = 0,20 + 0,858 x (1 – 0,20)

F_{OC} = 0,886

Substituindo teremos:

$V_{DF\ 2\ -\ ICE\ CREAM}$ = 30,00 m² x R$ 1.146,17/m² x 0,886

$V_{DF\ 2\ -\ ICE\ CREAM}$ = R$ 30.465,20

(VÁLIDO PARA JULHO DE 2015)

ANTONIO CARLOS C. DE CAMARGO JR. - Engº -

Este documento é cópia do original, assinado digitalmente por HELTOR GENARI e Tribunal de Justiça do Estado de São Paulo, protocolado em 30/10/2019 às 12:38, sob o número WWN 19700309276
Para conferir o original, acesse o site https://esaj.tjsp.jus.br/pastadigital/pg/abrirConferenciaDocumento.do, informe o processo 1002265-62.2016.8.26.0659 e código 15BB0A2.

9.4.5- DG 1 - Games

A edificação pode ser enquadrada como Galpão - Padrão Médio - item 2.2.3, no seu limite mínimo, no estudo - Valores de Edificações de Imóveis Urbanos - 2.002, onde o valor unitário é calculado de 0,972 de R_8N.
O Custo Unitário Básico de Edificações, para unidade autônoma, com **02** quartos, padrão normal, válido para julho de 2015, é igual a **R$ 1.179,19/m²** (R_8N).

Área construída = 630,00 m²

Preço = 0,972 x R$ 1.179,19/m² = R$ 1.146,17/m²

Fator de adequação ao obsoletismo e ao estado de conservação – F_{OC}

F_{OC} = R + K x (1 – R)

R = coeficiente residual correspondente ao padrão = 0,20

K = coeficiente de Ross/Heidecke (regular - item **c)** e idade aparente de **16 anos**) - Vida referencial - I_r = 80 anos - Idade em % da vida referencial = 16/80 = 20% - K = 0,858

F_{OC} = 0,20 + 0,858 x (1 – 0,20)

F_{OC} = 0,886

Substituindo teremos:

$V_{DG\ 1\ -\ GAMES}$ = 630,00 m² x R$ 1.146,17/m² x 0,886

$V_{DG\ 1\ -\ GAMES}$ = R$ 639.769,17

(VÁLIDO PARA JULHO DE 2015)

ANTONIO CARLOS C. DE CAMARGO JR. - Engº -

Este documento é cópia do original, assinado digitalmente por HELTOR GEGAR Le Tribunal de Justiça do Estado de São Paulo, protocolado em 30/10/2019 às 21:38, sob o número WWN19700301927058
Para conferir o original, acesse o site https://esaj.tjsp.jus.br/pastadigital/pg/abrirConferenciaDocumento.do, informe o processo 1002265-62.2016.8.26.0659 e código 55B0A02.

9.4.6- DM 1 - Merchandise

A edificação pode ser enquadrada como Galpão - Padrão Médio - item 2.2.3, no seu limite mínimo, no estudo - Valores de Edificações de Imóveis Urbanos - 2.002, onde o valor unitário é calculado de 0,972 de R_8N.
O Custo Unitário Básico de Edificações, para unidade autônoma, com **02** quartos, padrão normal, válido para julho de 2015, é igual a **R$ 1.179,19/m²** (R_8N).

Área construída = 535,00 m²

Preço = 0,972 x R$ 1.179,19/m² = R$ 1.146,17/m²

Fator de adequação ao obsoletismo e ao estado de conservação – F_{OC}

F_{OC} = R + K x (1 – R)

R = coeficiente residual correspondente ao padrão = 0,20

K = coeficiente de Ross/Heidecke (regular - item **c)** e idade aparente de **16 anos**) - Vida referencial - I_r = 80 anos - Idade em % da vida referencial = 16/80 = 20% - K = 0,858

F_{OC} = 0,20 + 0,858 x (1 – 0,20)

F_{OC} = 0,886

Substituindo teremos:

$V_{DM\ 1\ -\ MERCHANDISE}$ = 535,00 m² x R$ 1.146,17/m² x 0,886

$V_{DM\ 1\ -\ MERCHANDISE}$ = R$ 543.296,04

(VÁLIDO PARA JULHO DE 2015)

ANTONIO CARLOS C. DE CAMARGO JR. - Eng.º -

Este documento é cópia do original, assinado digitalmente por HELTOR MEGARI e Tribunal de Justiça do Estado de São Paulo, protocolado em 30/10/2017 às 21:33, sob o número WWN19700309273
Para conferir o original, acesse o site https://esaj.tjsp.jus.br/pastadigital/pg/abrirConferenciaDocumento.do, informe o processo 1002265-62.2016.8.26.0659 e código 15B1002.

9.4.7- DM 2 - Merchandise Shuttle Loop

A edificação pode ser enquadrada como Galpão - Padrão Médio - item 2.2.3, no seu limite mínimo, no estudo - Valores de Edificações de Imóveis Urbanos - 2.002, onde o valor unitário é calculado de 0,972 de R_8N.
O Custo Unitário Básico de Edificações, para unidade autônoma, com **02** quartos, padrão normal, válido para julho de 2015, é igual a **R$ 1.179,19/m²** (R_8N).

Área construída = 63,00 m²

Preço = 0,972 x R$ 1.179,19/m² = R$ 1.146,17/m²

Fator de adequação ao obsoletismo e ao estado de conservação – F_{OC}

$F_{OC} = R + K \times (1 - R)$

R = coeficiente residual correspondente ao padrão = 0,20

K = coeficiente de Ross/Heidecke (regular - item **c)** e idade aparente de **16 anos**) - Vida referencial - I_r = 80 anos - Idade em % da vida referencial = 16/80 = 20% - K = 0,858

$F_{OC} = 0,20 + 0,858 \times (1 - 0,20)$

$F_{OC} = 0,886$

Substituindo teremos:

$V_{DM\ 2\ -\ MERCHANDISE\ SHUTTLE\ LOOP} = 63,00\ m^2 \times R\$\ 1.146,17/m^2 \times 0,886$

$V_{DM\ 2\ -\ MERCHANDISE\ SHUTTLE\ LOOP}$ = R$ 63.976,92

(VÁLIDO PARA JULHO DE 2015)

Este documento é cópia do original, assinado digitalmente por HELTON DE MIGUEL e Tribunal de Justica do Estado de Sao Paulo, protocolado em 30/10/2017 às 12:13:08 , sob o número WWIN17700030027688
Para conferir o original, acesse o site https://esaj.tjsp.jus.br/pastadigital/pg/abrirConferenciaDocumento.do, informe o processo 1002265-62.2016.8.26.0659 e código 55BB0042.

fls. 390278 :

9.4.8- Sanitários

A edificação pode ser enquadrada como Galpão - Padrão Médio - item 2.2.3, no seu limite mínimo, no estudo - Valores de Edificações de Imóveis Urbanos - 2.002, onde o valor unitário é calculado de 0,972 de R_8N.
O Custo Unitário Básico de Edificações, para unidade autônoma, com **02** quartos, padrão normal, válido para julho de 2015, é igual a **R$ 1.179,19/m²** (R_8N).

Área construída = 320,00 m²

Preço = 0,972 x R$ 1.179,19/m² = R$ 1.146,17/m²

Fator de adequação ao obsoletismo e ao estado de conservação – F_{OC}

F_{OC} = R + K x (1 – R)

R = coeficiente residual correspondente ao padrão = 0,20

K = coeficiente de Ross/Heidecke (regular - item **c)** e idade aparente de **16 anos**) - Vida referencial - I_r = 80 anos - Idade em % da vida referencial = 16/80 = 20% - K = 0,858

F_{OC} = 0,20 + 0,858 x (1 – 0,20)

F_{OC} = 0,886

Substituindo teremos:

$V_{DS\ 1\ -\ SANITÁRIOS}$ = 320,00 m² x R$ 1.146,17/m² x 0,886

$V_{DS\ 1\ -\ SANITÁRIOS}$ = R$ 324.962,12

(VÁLIDO PARA JULHO DE 2015)

ANTONIO CARLOS C. DE CAMARGO JR. - Engº -

Este documento é cópia do original, assinado digitalmente por HELTON GEGAIR e Tribunal de Justiça do Estado de São Paulo, protocolado em 30/10/2017 às 12:13:08, sob o número WWW.1977003092768
Para conferir o original, acesse o site https://esaj.tjsp.jus.br/pastadigital/pg/abrirConferenciaDocumento.do, informe o processo 1002265-62.2016.8.26.0659 e código 55B1002.

fls. 392379

9.4.9- DS 3 - Subestação

A edificação pode ser enquadrada como Galpão - Padrão Simples - item 2.2.2, no seu limite médio, no estudo - Valores de Edificações de Imóveis Urbanos - 2.002, onde o valor unitário é calculado de 0,726 de R_8N.
O Custo Unitário Básico de Edificações, para unidade autônoma, com **02** quartos, padrão normal, válido para julho de 2015, é igual a **R$ 1.179,19/m²** (R_8N).

Área construída = 200,00 m²
Preço = 0,726 x R$ 1.179,19/m² = R$ 856,09/m²
Fator de adequação ao obsoletismo e ao estado de conservação – F_{OC}
F_{OC} = R + K x (1 – R)

R = coeficiente residual correspondente ao padrão = 0,20
K = coeficiente de Ross/Heidecke (regular - item **c)** e idade aparente de **16 anos**) - Vida referencial - I_r = 60 anos - Idade em % da vida referencial = 16/60 = 27% - K = (0,815 + 0,800)/2 = 0,808

F_{OC} = 0,20 + 0,808 x (1 – 0,20)

F_{OC} = 0,846

Substituindo teremos:

$V_{DS\ 3\ -\ SUBESTAÇÃO}$ = 200,00 m² x R$ 856,09/m² x 0,846

$V_{DS\ 3\ -\ SUBESTAÇÃO}$ = R$ 144.850,43

(VÁLIDO PARA JULHO DE 2015)

9.4.10- Valor total da Área D - Aribabiba

• DR 1 - Shuttle Loop	R$ 731.164,77
• DR 9 - Bumper Car	R$ 865.211,64
• DF 1 - Resitaurante	R$ 1.096.747,15
• DF 2 - Ice Cream	R$ 30.465,20
• DG 1 - Games	R$ 639.769,17
• DM 1 - Merchandise	R$ 543.296,04
• DM 2 - Merchandise Shuttle Loop	R$ 63.976,92
• DS 1 - Sanitários	R$ 324.962,12
• DS 3 - Subestação	R$ 144.850,43
• Valor total da Área D - Aribabiba	**R$ 4.440.443,44**

Este documento é cópia do original, assinado digitalmente por HELTOR GEGAR e Tribunal de Justiça do Estado de Sao Paulo, protocolado em 30/10/2019 às 21:38, sob o número WWW.19700309270.8
Para conferir o original, acesse o site https://esaj.tjsp.jus.br/pastadigital/pg/abrirConferenciaDocumento.do, informe o processo 1002265-62.2016.8.26.0659 e código 55B1002.

fls. 1002280 :

9.5- ÁREA E - INFANTASIA

9.5.1- ER 1 - Boat Dark Ride

A edificação pode ser enquadrada como Galpão - Padrão Médio - item 2.2.3, no seu limite mínimo, no estudo - Valores de Edificações de Imóveis Urbanos - 2.002, onde o valor unitário é calculado de 0,972 de R_8N.
O Custo Unitário Básico de Edificações, para unidade autônoma, com **02** quartos, padrão normal, válido para julho de 2015, é igual a **R$ 1.179,19/m²** (R_8N).

Área construída = 2.600,00 m²

Preço = 0,972 x R$ 1.179,19/m² = R$ 1.146,17/m²

Fator de adequação ao obsoletismo e ao estado de conservação – F_{OC}

$$F_{OC} = R + K \times (1 - R)$$

R = coeficiente residual correspondente ao padrão = 0,20

K = coeficiente de Ross/Heidecke (regular - item **c)** e idade aparente de **16 anos**) - Vida referencial - I_r = 80 anos - Idade em % da vida referencial = 16/80 = 20% - K = 0,858

$$F_{OC} = 0{,}20 + 0{,}858 \times (1 - 0{,}20)$$

$$F_{OC} = \mathbf{0{,}886}$$

Substituindo teremos:

$$V_{ER\ 1\ -\ BOAT\ DARK\ RIDE} = 2.600{,}00\ m^2 \times R\$\ 1.146{,}17/m^2 \times 0{,}886$$

$V_{ER\ 1\ -\ BOAT\ DARK\ RIDE}$ = R$ 2.640.317,21

(VÁLIDO PARA JULHO DE 2015)

ANTONIO CARLOS C. DE CAMARGO JR. - Engº -

Este documento é cópia do original, assinado digitalmente por HELTON CEGAR e Tribunal de Justiça do Estado de São Paulo, protocolado em 30/10/2017 às 21:38, sob o número WWW.19700309270638
Para conferir o original, acesse o site https://esaj.tjsp.jus.br/pastadigital/pg/abrirConferenciaDocumento.do, informe o processo 1002265-62.2016.8.26.0659 e código 55B0A72.

fls. 1002581 :

9.5.2- EF 1 - Fast Food

A edificação pode ser enquadrada como Galpão - Padrão Médio - item 2.2.3, no seu limite mínimo, no estudo - Valores de Edificações de Imóveis Urbanos - 2.002, onde o valor unitário é calculado de 0,972 de R_8N.
O Custo Unitário Básico de Edificações, para unidade autônoma, com **02** quartos, padrão normal, válido para julho de 2015, é igual a **R$ 1.179,19/m²** (R_8N).

Área construída = 135,00 m²

Preço = 0,972 x R$ 1.179,19/m² = R$ 1.146,17/m²

Fator de adequação ao obsoletismo e ao estado de conservação – F_{OC}

F_{OC} = R + K x (1 – R)

R = coeficiente residual correspondente ao padrão = 0,20

K = coeficiente de Ross/Heidecke (regular - item **c)** e idade aparente de **16 anos**) - Vida referencial - I_r = 80 anos - Idade em % da vida referencial = 16/80 = 20% - K = 0,858

F_{OC} = 0,20 + 0,858 x (1 – 0,20)

F_{OC} = 0,886

Substituindo teremos:

$V_{EF\ 1\ -\ FAST\ FOOD}$ = 135,00 m² x R$ 1.146,17/m² x 0,886

$V_{EF\ 1\ -\ FAST\ FOOD}$ = R$ 137.093,39

(VÁLIDO PARA JULHO DE 2015)

ANTONIO CARLOS C. DE CAMARGO JR. - Eng.º -

Este documento é cópia do original, assinado digitalmente por HELTOR MEGARI e Tribunal de Justiça do Estado de São Paulo, protocolado em 30/10/2019 às 21:38, sob o número WWW.1970030927058
Para conferir o original, acesse o site https://esaj.tjsp.jus.br/pastadigital/pg/abrirConferenciaDocumento.do, informe o processo 1002265-62.2016.8.26.0659 e código 55B1002.

fls. 390282 :

9.5.3- EF 2 - Fast Food

A edificação pode ser enquadrada como Galpão - Padrão Médio - item 2.2.3, no seu limite mínimo, no estudo - Valores de Edificações de Imóveis Urbanos - 2.002, onde o valor unitário é calculado de 0,972 de R_8N.
O Custo Unitário Básico de Edificações, para unidade autônoma, com **02** quartos, padrão normal, válido para julho de 2015, é igual a **R$ 1.179,19/m²** (R_8N).

Área construída = 135,00 m²

Preço = 0,972 x R$ 1.179,19/m² = R$ 1.146,17/m²

Fator de adequação ao obsoletismo e ao estado de conservação – F_{OC}

$F_{OC} = R + K \times (1 - R)$

R = coeficiente residual correspondente ao padrão = 0,20

K = coeficiente de Ross/Heidecke (regular - item **c)** e idade aparente de **16 anos**) - Vida referencial - I_r = 80 anos - Idade em % da vida referencial = 16/80 = 20% - K = 0,858

$F_{OC} = 0,20 + 0,858 \times (1 - 0,20)$

F_{OC} = **0,886**

Substituindo teremos:

$V_{EF\ 2\ -\ FAST\ FOOD}$ = 135,00 m² x R$ 1.146,17/m² x 0,886

$V_{EF\ 2\ -\ FAST\ FOOD}$ = R$ 137.093,39

(VÁLIDO PARA JULHO DE 2015)

ANTONIO CARLOS C. DE CAMARGO JR. - Engº -

Av. Anchieta, n.º 173 - 4º Andar - Conj. 47 - Centro - CEP 13.015-903 - Fone/Fax: (19) 3232.4108 / 3233.5564 - CAMPINAS - S.P.

e-mail: antoniocamargojr@sigmanet.com.br

Este documento é cópia do original, assinado digitalmente por HELTOR MEGALE e Tribunal de Justiça do Estado de São Paulo, protocolado em 30/10/2019 às 21:38, sob o número WWIN19700030927058
Para conferir o original, acesse o site https://esaj.tjsp.jus.br/pastadigital/pg/abrirConferenciaDocumento.do, informe o processo 1002265-62.2016.8.26.0659 e código 55BB0A2.

9.5.4- EE 2 - Puppet Show

A edificação pode ser enquadrada como Galpão - Padrão Médio - item 2.2.3, no seu limite mínimo, no estudo - Valores de Edificações de Imóveis Urbanos - 2.002, onde o valor unitário é calculado de 0,972 de R_8N.
O Custo Unitário Básico de Edificações, para unidade autônoma, com **02** quartos, padrão normal, válido para julho de 2015, é igual a **R$ 1.179,19/m²** (R_8N).

Área construída = 840,00 m²

Preço = 0,972 x R$ 1.179,19/m² = R$ 1.146,17/m²

Fator de adequação ao obsoletismo e ao estado de conservação – F_{OC}

$F_{OC} = R + K \times (1 - R)$

R = coeficiente residual correspondente ao padrão = 0,20

K = coeficiente de Ross/Heidecke (regular - item **c)** e idade aparente de **16 anos**) - Vida referencial - I_r = 80 anos - Idade em % da vida referencial = 16/80 = 20% - K = 0,858

$F_{OC} = 0,20 + 0,858 \times (1 - 0,20)$

$F_{OC} = 0,886$

Substituindo teremos:

$V_{EE\ 2\ -\ PUPPET\ SHOW}$ = 840,00 m² x R$ 1.146,17/m² x 0,886

$V_{EE\ 2\ -\ PUPPET\ SHOW}$ = R$ 853.025,56

(VÁLIDO PARA JULHO DE 2015)

ANTONIO CARLOS C. DE CAMARGO JR. - Eng.º -

Este documento é cópia do original, assinado digitalmente por HELTOR MEGAIRE e Tribunal de Justiça do Estado de São Paulo, protocolado em 30/10/2019 às 21:38, sob o número WWIN19700301927058
Para conferir o original, acesse o site https://esaj.tjsp.jus.br/pastadigital/pg/abrirConferenciaDocumento.do, informe o processo 1002265-62.2016.8.26.0659 e código 55BB0A2.

9.5.5- ES 1 - Sanitários

A edificação pode ser enquadrada como Galpão - Padrão Médio - item 2.2.3, no seu limite mínimo, no estudo - Valores de Edificações de Imóveis Urbanos - 2.002, onde o valor unitário é calculado de 0,972 de R_8N.
O Custo Unitário Básico de Edificações, para unidade autônoma, com **02** quartos, padrão normal, válido para julho de 2015, é igual a **R$ 1.179,19/m²** (R_8N).

Área construída = 230,00 m²

Preço = 0,972 x R$ 1.179,19/m² = R$ 1.146,17/m²

Fator de adequação ao obsoletismo e ao estado de conservação – F_{OC}

$F_{OC} = R + K \times (1 - R)$

R = coeficiente residual correspondente ao padrão = 0,20

K = coeficiente de Ross/Heidecke (regular - item **c)** e idade aparente de **16 anos**) - Vida referencial - I_r = 80 anos - Idade em % da vida referencial = 16/80 = 20% - K = 0,858

$F_{OC} = 0,20 + 0,858 \times (1 - 0,20)$

F_{OC} **= 0,886**

Substituindo teremos:

$V_{ES\ 1\ -\ SANITÁRIOS} = 230,00\ m^2 \times R\$\ 1.146,17/m^2 \times 0,886$

$V_{ES\ 1\ -\ SANITÁRIOS}$ = R$ 233.566,52

(VÁLIDO PARA JULHO DE 2015)

ANTONIO CARLOS CERQUERA DE CAMARGO JR. - Eng.º -

Este documento é cópia do original, assinado digitalmente por FELIPE GENARI e Tribunal de Justiça do Estado de Sao Paulo, protocolado em 30/10/2019 às 21:38, sob o número WWIN19700309276
Para conferir o original, acesse o site https://esaj.tjsp.jus.br/pastadigital/pg/abrirConferenciaDocumento.do, informe o processo 1002265-62.2016.8.26.0659 e código 15BB0A2.

fls. 1002285

9.5.6- ES 2 - First Aid

A edificação pode ser enquadrada como Galpão - Padrão Médio - item 2.2.3, no seu limite mínimo, no estudo - Valores de Edificações de Imóveis Urbanos - 2.002, onde o valor unitário é calculado de 0,972 de R_8N.
O Custo Unitário Básico de Edificações, para unidade autônoma, com **02** quartos, padrão normal, válido para julho de 2015, é igual a **R$ 1.179,19/m²** (R_8N).

Área construída = 270,00 m²

Preço = 0,972 x R$ 1.179,19/m² = R$ 1.146,17/m²

Fator de adequação ao obsoletismo e ao estado de conservação – F_{OC}

F_{OC} = R + K x (1 – R)

R = coeficiente residual correspondente ao padrão = 0,20

K = coeficiente de Ross/Heidecke (regular - item **c)** e idade aparente de **16 anos**) - Vida referencial - I_r = 80 anos - Idade em % da vida referencial = 16/80 = 20% - K = 0,858

F_{OC} = 0,20 + 0,858 x (1 – 0,20)

F_{OC} = 0,886

Substituindo teremos:

$V_{ES\ 2\ -\ FIEST\ AID}$ = 270,00 m² x R$ 1.146,17/m² x 0,886

$V_{ES\ 2\ -\ FIRST\ AID}$ = R$ 274.186,79

(VÁLIDO PARA JULHO DE 2015)

ANTONIO CARLOS CERQUERA DE CAMARGO JR. - Eng.º -

Este documento é cópia do original, assinado digitalmente por FELIPE GENARI e Tribunal de Justiça do Estado de São Paulo, protocolado em 30/10/2019 às 21:38, sob o número WWN19700309276
Para conferir o original, acesse o site https://esaj.tjsp.jus.br/pastadigital/pg/abrirConferenciaDocumento.do, informe o processo 1002265-62.2016.8.26.0659 e código 55B1A02.

9.5.7- ES 5 - Subestação

A edificação pode ser enquadrada como Galpão - Padrão Simples - item 2.2.2, no seu limite médio, no estudo - Valores de Edificações de Imóveis Urbanos - 2.002, onde o valor unitário é calculado de 0,726 de R_8N.
O Custo Unitário Básico de Edificações, para unidade autônoma, com **02** quartos, padrão normal, válido para julho de 2015, é igual a **R$ 1.179,19/m²** (R_8N).

Área construída = 120,00 m²

Preço = 0,726 x R$ 1.179,19/m² = R$ 856,09/m²

Fator de adequação ao obsoletismo e ao estado de conservação – F_{OC}

$F_{OC} = R + K \times (1 - R)$

R = coeficiente residual correspondente ao padrão = 0,20

K = coeficiente de Ross/Heidecke (regular - item **c)** e idade aparente de **16 anos**) - Vida referencial - I_r = 60 anos - Idade em % da vida referencial = 16/60 = 27% - K = (0,815 + 0,800)/2 = 0,808

$F_{OC} = 0,20 + 0,808 \times (1 - 0,20)$

$F_{OC} = 0,846$

Substituindo teremos:

$V_{ES\ 5\ -\ SUBESTAÇÃO}$ = 120,00 m² x R$ 856,09/m² x 0,846

$V_{ES\ 5\ -\ SUBESTAÇÃO}$ = R$ 86.910,26

(VÁLIDO PARA JULHO DE 2015)

Av. Anchieta, n.º 173 - 4º Andar - Conj. 47 - Centro - CEP 13.015-903 - Fone/Fax: (19) 3232.4108 / 3233.5564 - CAMPINAS - S.P.

e-mail: antoniocamargojr@sigmanet.com.br

Este documento é cópia do original, assinado digitalmente por HELTER CAMARGO SAMUEL e Tribunal de Justica do Estado de Sao Paulo, protocolado em 30/10/2017 às 12:13:08 , sob o número WVVN17700300127658
Para conferir o original, acesse o site https://esaj.tjsp.jus.br/pastadigital/pg/abrirConferenciaDocumento.do, informe o processo 1002265-62.2016.8.26.0659 e código 55BE0002.

9.5.9- Valor total da Área E - Infantasia

• ER 1 - Boat Dark Ride	R$ 2.640.317,21
• EF 1 - Fast Food	R$ 137.093,39
• EF 2 - Fast Food	R$ 137.093,39
• EE 2 - Puppet Show	R$ 853.025,56
• ES 1 - Sanitários	R$ 233.566,52
• ES 2 - First Aid	R$ 274.186,79
• ES 5 - Subestação	R$ 86.910,26
• EM 1 - Vila Sesamo Shopi	R$ 101.550,66
• Valor total da Área E - Infantasia	**R$ 4.463.743,78**

9.6- VALOR TOTAL DAS EDIFICAÇÕES

• Valor total das edificações da Área A - Wild West	R$ 3.352.758,16
• Valor total das edificações da Área B - Kaminda Mundi	R$ 5.884.493,84
• Valor total das edificações da Área C - Mistieri	R$ 5.225.373,76
• Valor total das edificações da Área D - Aribabiba	R$ 4.440.443,44
• Valor total das edificações da Área E - Infantasia	R$ 4.463.743,79
• VALOR TOTAL DAS EDIFICAÇÕES	**R$ 23.366.808,91**

(VÁLIDO PARA JULHO DE 2015)

ANTONIO CARLOS C. DE CAMARGO JR. - Eng.º -

Este documento é cópia do original, assinado digitalmente por HELTOR MEGARI e Tribunal de Justiça do Estado de São Paulo, protocolado em 30/10/2017 às 21:38, sob o número WWIN17700309276
Para conferir o original, acesse o site https://esaj.tjsp.jus.br/pastadigital/pg/abrirConferenciaDocumento.do, informe o processo 1002265-62.2016.8.26.0659 e código 15BB0A2.

fls. 390288

10.0- CONSIDERAÇÕES QUANTO AVALIAÇÃO DE MÁQUINAS E EQUIPAMENTOS

10.1- Que, a Associação Brasileira de Normas Técnicas - ABNT, através da NBR 14.653-5 - Avaliação de máquinas, Equipamentos, Instalações e Bens Industriais em Geral, regulamenta e fixa as diretrizes para avaliação destes bens, dos seus rendimentos e direitos;

10.2- Que, o detalhamento e interpretação das especificações constantes das Normas da ABNT são discutidos e apresentados através de estudos analíticos pelo Instituto Brasileiro de Avaliações e Pericias de Engenharia - IBAPE;

10.3- Que, o signatário é especializado no segmento de Engenharia de Avaliações, adotando em seus laudos as mais avançadas técnicas de cálculo, sempre respeitando as normas oficiais e os critérios já consagrados em nosso meio.

11.0- METODOLOGIA APLICADA PARA MÁQUINAS E EQUIPAMENTOS

11.1- Que, para melhor entendimento dos processos avaliatórios por parte da solicitante, apresentamos uma síntese da metodologia básica contida nas normas da ABNT;

11.2- Que, utilizamos para avaliação o método direto que se divide em método comparativo e método do custo, podendo ser em determinadas circunstâncias, conjugados;

11.3- MÉTODO COMPARATIVO

Que, consiste na determinação do valor de um bem pela sua comparação direta com outros similares, através de seus preços de venda, tendo em vista as características comuns e/ou semelhantes, e admitindo-se que todos os que produzem os mesmos rendimentos têm valor igual ou guardam entre si proporcionalidade linear;

11.4 - MÉTODO DO CUSTO

Que, aquele em que o valor dos bens resulta de orçamento sumário ou detalhado ou da composição de custo de outros iguais ao avaliando (Custo de Reposição) ou equivalente (Custo de Substituição);

11.5- CRITERIO ADOTADO

11.5.1- Que, após a apreciação da metodologia básica, pode-se concluir que ambos os métodos são comparativos genericamente, isto porque, em qualquer um deles estaremos sempre comparando elementos, sejam eles valores de venda ou oferta, de locação, taxas de renda, ou mesmo a forma e o aproveitamento eficiente de terrenos;

Este documento é cópia do original, assinado digitalmente por HELTOR GEGARI e Tribunal de Justiça do Estado de Sao Paulo, protocolado em 30/10/2019 às 12:33, sob o número WWN19700309276
Para conferir o original, acesse o site https://esaj.tjsp.jus.br/pastadigital/pg/abrirConferenciaDocumento.do, informe o processo 1002265-62.2016.8.26.0659 e código 15BB0A2.

11.5.2- Que, no presente caso, tendo em vista a natureza dos bens avaliandos, a finalidade da avaliação e a disponibilidade de dados seguros, optamos pelo "Método Comparativo" para a definição dos valores;

11.6- NÍVEL DE PRECISÃO

11.6.1- Que, o nível de precisão pretendido está diretamente relacionado com as informações que possam ser extraídas do mercado, independendo, portanto unicamente da vontade dos engenheiros de avaliações e/ou de seu contratante;

11.6.2- Que, o presente trabalho é classificado como "normal", conforme o que dispõem as normas da ABNT;

11.7- DEFINIÇÃO TÉCNICA DO VALOR ESTABELECIDO

11.7.1- Que, de acordo com as necessidades da solicitante, no presente laudo definimos o Valor de Mercado dos Bens do Ativo Imobilizado expresso através do Custo de Reposição Depreciado, conhecido como Valor Atual cuja definição técnica é a seguinte:

- É o custo de repor ou substituir um bem por outro novo, com as mesmas características e utilidades, menos a depreciação física decorrente do desgaste de uso, idade, quebra ou agentes externos, como erosão de vento e chuva, além da obsolescência tecnológica;

11.7.2- Que, este procedimento técnico pressupõe que os bens avaliados constituam um COMPLEXO INDUSTRIAL PRODUTIVO, com seus diversos componentes operando com uma unidade geradora de renda;

11.7.3- Que, a análise individual do Valor de Mercado dos bens que compõem a UNIDADE INDUSTRIAL, se desvinculados desta, resultaria em valores discordantes da finalidade da presente avaliação, uma vez que os sujeitaria às leis de mercado;

11.7.4- Que, de acordo com as disposições do solicitante, no presente laudo definimos, também, o custo de reposição novo, cuja definição técnica é a seguinte:

- **Custo de Reposição Novo:** é o custo de repor ou substituir um bem por outro novo, com as mesmas características e utilidades.

12.0- DESCRIÇÃO DAS MÁQUINAS E EQUIPAMENTOS

12.1- Que, a caracterização dos bens avaliandos foi baseada em vistoria detalhada no local e analise da seguinte documentação fornecida pela solicitante:

- Relação dos bens avaliandos.

ANTONIO CARLOS C. DE CAMARGO JR. - Eng.º

Este documento é cópia do original, assinado digitalmente por HELTOR GEGAR Le Tribunal de Justiça do Estado de Sao Paulo, protocolado em 30/10/2019 às 21:38, sob o número WWN 19700309276
Para conferir o original, acesse o site https://esaj.tjsp.jus.br/pastadigital/pg/abrirConferenciaDocumento.do, informe o processo 1002265-62.2016.8.26.0659 e código 15BB0A2.

12.2- Que, a caracterização destes bens para avaliação através do Método Comparativo exige um minucioso levantamento técnico objetivando uma apreciação crítica de seus elementos conforme roteiro abaixo:

a) **Preliminares**

- Identificação dos bens a serem avaliados, listados pela solicitante;

- Familiarização da equipe avaliadora com os bens, verificando sua natureza, operacionalidade geral das unidades componentes e eficiência operacional do conjunto.

b) **Dados Operacionais**

Levantamento das características originais e individuais de cada equipamento, tais como:

- Designação;

- Fabricante;

- Representante comercial;

- Modelo, tipo, n.º de série;

- Ano de aquisição;

- Tipo e potencia de motores;

- Produção nominal;

- Características especiais;

c) **Levantamento de Campo**

Consiste de uma minuciosa e detalhada vistoria individual de cada bem isoladamente, analisando:

- Operacionalidade individual;

- Obsoletismo ou atualismo;

- Estado de conservação;

- Produção real;

- Adaptações porventura existentes;

ANTONIO CARLOS C. DE CAMARGO JR. - Eng.º

Este documento é cópia do original, assinado digitalmente por HELTOR GEGAR e Tribunal de Justiça do Estado de Sao Paulo, protocolado em 30/10/2019 às 21:38, sob o número WWN 19700301927058
Para conferir o original, acesse o site https://esaj.tjsp.jus.br/pastadigital/pg/abrirConferenciaDocumento.do, informe o processo 1002265-62.2016.8.26.0659 e código 55B1A02.

- Manutenção (preventiva e corretiva);

- Condições e turnos de trabalho.

d) Depreciação

Analisamos os fatores de depreciação sob dois prismas:

- A depreciação de ordem física, provinda das avarias bruscas, acidentais e desgaste constante;

- A depreciação de ordem funcional, advinda da inadequação, superação e anulação.

12.3- Que, os bens acima descritos na listagem que segue em anexo ao presente laudo, onde informamos o código do ativo, descrição do bem, seu ano de aquisição (quando existente), seus valores, sua depreciação e o saldo de vida útil remanescente expresso em anos;

13.0- DETERMINAÇÃO DOS VALORES DAS MÁQUINAS E EQUIPAMENTOS

13.1- Que, para a avaliação de cada equipamento foi realizada uma ampla pesquisa de valores através de nossa equipe técnica junto a revendedores, representantes comerciais e fabricantes;

13.2- Que, a pesquisa, além da determinação do valor unitário básico, verificou, com a devida cautela, a similaridade do equipamento avaliando, se fora de linha, com ora fabricado, ponderando as características produtivas e funcionais;

13.3- Que, os equipamentos importados que não possuem similar nacional foram avaliados a partir de cotações de preços FOB, na moeda de origem, acrescidos de frete, seguro, taxa de melhoria de portos, taxa de renovação da marinha mercante e outras taxas, incluindo-se ainda o Imposto de Importação e o IPI, sendo posteriormente para preço em reais através da aplicação da taxa atual de câmbio;

13.4- Que, na listagem em anexo estão indicados os custos de cada bem avaliando;

Este documento é cópia do original, assinado digitalmente por HELTOR MEGARI e Tribunal de Justiça do Estado de São Paulo, protocolado em 30/10/2019 às 21:38, sob o número WWIN19700309276B
Para conferir o original, acesse o site https://esaj.tjsp.jus.br/pastadigital/pg/abrirConferenciaDocumento.do, informe o processo 1002265-62.2016.8.26.0659 e código 55B1002.

14.0- AVALIAÇÃO DOS EQUIPAMENTOS/BRINQUEDOS - PREÇO DE COMPRA

- Valor do dólar médio em julho de 2015: **R$ 3,4824**
- Valor do euro médio em julho de 2015: **R$ 3,8673**

	Atração	Cotação Fabricante / Fornecedor	Custo Aquisição (R$)	Frete + Impostos (II+IPI+PIS+CONFINS+ ICMS)	Preços Atrações no Brasil (R$)	Percentual Acréscimo Instalações	Valor de reposição (R$)
01	Rio Bravo	EUR 2.100.000,00	R$ 8.121.330,00	1,70	R$ 13.806.261,00	40%	R$ 19.328.765,40
02	West River	EUR 800.000,00	R$ 3.093.840,00	1,70	R$ 5.259.528,00	25%	R$ 6.574.410,00
03	Crazy Wagon	EUR 1.200.000,00	R$ 4.640.760,00	1,70	R$ 7.889.292,00	20%	R$ 9.467.150,40
04	Evolution	EUR 700.000,00	R$ 2.707.110,00	1,70	R$ 4.602.087,00	10%	R$ 5.062.295,70
05	Giranda Mundi	EUR 825.000,00	R$ 3.190.522,50	1,70	R$ 5.423.888,25	35%	R$ 7.322.249,14
06	La tour Eifeel	EUR 4.100.000,00	R$ 15.855.930,00	1,70	R$ 26.955.081,00	35%	R$ 36.389.359,35
07	Montezum	USD 8.000.000,00	R$ 27.859.200,00	1,70	R$ 47.360.640,00	45%	R$ 68.672.928,00
08	Vurang	EUR 4.800.000,00	R$ 18.563.040,00	1,70	R$ 31.557.168,00	20%	R$ 37.868.601,60
09	Ekatomb	EUR 1.950.000,00	R$ 7.541.235,00	1,70	R$ 12.820.099,50	20%	R$ 15.384.119,40
10	Simulakro A	USD 2.700.000,00	R$ 9.402.480,00	1,70	R$ 15.984.216,00	15%	R$ 18.381.848,40
11	Simulakro B	USD 2.700.000,00	R$ 9.402.480,00	1,70	R$ 15.984.216,00	15%	R$ 18.381.848,40
12	Vula Viking	EUR 930.000,00	R$ 3.596.589,00	1,70	R$ 6.114.201,30	25%	R$ 7.642.751,63
13	Katapul	EUR 700.000,00	R$ 2.707.110,00	1,70	R$ 4.602.087,00	40%	R$ 6.442.921,80
14	Trukes di Pinguim	EUR 450.000,00	R$ 1.740.285,00	1,70	R$ 2.958.484,50	15%	R$ 3.402.257,18
15	Elektron	EUR 550.000,00	R$ 2.127.015,00	1,70	R$ 3.615.925,50	15%	R$ 4.158.314,33
16	Tokaia	EUR 650.000,00	R$ 2.513.745,00	1,70	R$ 4.273.366,50	15%	R$ 4.914.371,48
17	Dismonti	EUR 422.500,00	R$ 1.633.934,25	1,70	R$ 2.777.688,23	10%	R$ 3.055.457,05
18	Hadikali	USD 1.100.000,00	R$ 3.830.640,00	1,70	R$ 6.512.088,00	50%	R$ 9.768.132,00
19	Cinemotion	EUR 640.000,00	R$ 2.475.072,00	1,70	R$ 4.207.622,40	40%	R$ 5.890.671,36
20	Kastel Di Lendas	EUR 1.250.000,00	R$ 4.834.125,00	1,70	R$ 8.218.012,50	15%	R$ 9.450.714,38
21	Giranda di Musik	USD 500.000,00	R$ 1.741.200,00	1,70	R$ 2.960.040,00	35%	R$ 3.996.054,00
22	Leva i Traz	EUR 120.000,00	R$ 464.076,00	1,70	R$ 788.929,20	15%	R$ 907.268,58
23	Lokolore	EUR 640.000,00	R$ 2.475.072,00	1,70	R$ 4.207.622,40	25%	R$ 5.259.528,00
24	Dispenkito A	USD 65.000,00	R$ 226.356,00	1,70	R$ 384.805,20	10%	R$ 423.285,72
25	Dispenkito B	USD 65.000,00	R$ 226.356,00	1,70	R$ 384.805,20	10%	R$ 423.285,72
26	Konfront	EUR 120.000,00	R$ 464.076,00	1,70	R$ 788.929,20	10%	R$ 867.822,12
	TOTAL		**R$ 141.433.578,75**		**R$ 240.437.083,88**		**R$ 309.436.411,14**

ANTONIO CARLOS C. DE CAMARGO JR. - Engº

Fls. 3000092

Este documento é cópia do original, assinado digitalmente por HELTON CESAR e Tribunal de Justica do Estado de Sao Paulo, protocolado em 30/10/2017 às 12:38 , sob o número WVMN17700309768
Para conferir o original, acesse o site https://esaj.tjsp.jus.br/pastadigital/pg/abrirConferenciaDocumento.do, informe o processo 1002265-62.2016.8.26.0659 e código 55BE0AF2.

15.0- AVALIAÇÃO DOS EQUIPAMENTOS/BRINQUEDOS - PREÇO DEPRECIADO

	Atração	Valor de reposição (R$) - Item anterior	Depreciação Método da Linha Reta	Valor depreciado (R$)
01	Rio Bravo	R$ 19.328.765,40	(25 - 15)/25 = 0,400	R$ 7.731.506,16
02	West River	R$ 6.574.410,00	(25 - 15)/25 = 0,400	R$ 2.629.764,00
03	Crazy Wagon	R$ 9.467.150,40	(25 - 15)/25 = 0,400	R$ 3.786.860,16
04	Evolution	R$ 5.062.295,70	(20 - 15)/20 = 0,250	R$ 1.265.573,93
05	Giranda Mundi	R$ 7.322.249,14	(25 - 20)/25 = 0,200	R$ 1.464.449,83
06	La tour Eifeel	R$ 36.389.359,35	(25 - 15)/25 = 0,400	R$ 14.555.743,74
07	Montezum	R$ 68.672.928,00	(25 - 15)/25 = 0,400	R$ 27.469.171,20
08	Vurang	R$ 37.868.601,60	(25 - 15)/25 = 0,400	R$ 15.147.440,64
09	Ekatomb	R$ 15.384.119,40	(25 - 15)/25 = 0,400	R$ 6.153.647,76
10	Simulakro A	R$ 18.381.848,40	(25 - 15)/25 = 0,400	R$ 7.352.739,36
11	Simulakro B	R$ 18.381.848,40	(25 - 15)/25 = 0,400	R$ 7.352.739,36
12	Vula Viking	R$ 7.642.751,63	(25 - 15)/25 = 0,400	R$ 3.057.100,65
13	Katapul	R$ 6.442.921,80	(25 - 20)/25 = 0,200	R$ 1.288.584,36
14	Trukes di Pinguim	R$ 3.402.257,18	(20 - 15)/20 = 0,250	R$ 850.564,30
15	Elektron	R$ 4.158.314,33	(20 - 15)/20 = 0,250	R$ 1.039.578,58
16	Tokaia	R$ 4.914.371,48	(20 - 15)/20 = 0,250	R$ 1.228.592,87
17	Dismonti	R$ 3.055.457,05	(20 - 15)/20 = 0,250	R$ 763.864,26
18	Hadikali	R$ 9.768.132,00	(25 - 15)/25 = 0,400	R$ 3.907.252,80
19	Cinemotion	R$ 5.890.671,36	(25 - 10)/25 = 0,600	R$ 3.534.402,82
20	Kastel Di Lendas	R$ 9.450.714,38	(25 - 15)/25 = 0,400	R$ 3.780.285,75
21	Giranda di Musik	R$ 3.996.054,00	(25 - 15)/25 = 0,400	R$ 1.598.421,60
22	Leva i Traz	R$ 907.268,58	(20 - 15)/20 = 0,250	R$ 226.817,15
23	Lokolore	R$ 5.259.528,00	(20 - 15)/20 = 0,250	R$ 1.314.882,00
24	Dispenkito A	R$ 423.285,72	(25 - 15)/25 = 0,400	R$ 169.314,29
25	Dispenkito B	R$ 423.285,72	(25 - 15)/25 = 0,400	R$ 169.314,29
26	Konfront	R$ 867.822,12	(20 - 05)/20 = 0,750	R$ 650.866,59
	TOTAL	**R$ 309.436.411,14**		**R$ 118.489.478,45**

fls. 1800793

Este documento é cópia do original, assinado digitalmente por HELTON CESAR e Tribunal de Justica do Estado de Sao Paulo, protocolado em 30/10/2017 às 12:38 , sob o número WVIN17700309768
Para conferir o original, acesse o site https://esaj.tjsp.jus.br/pastadigital/pg/abrirConferenciaDocumento.do, informe o processo 1002265-62.2016.8.26.0659 e código 15BE0AF2.

fls. 390894

16.0- VALOR TOTAL DO IMÓVEL

16.1- Valor do terreno	R$ 175.419.693,20
16.2- Valor das benfeitorias	R$ 14.354.171,60
16.3- Valor das edificações	R$ 23.366.808,91
16.4- Valor dos equipamentos/brinquedos	R$ 118.489478,45
16.5- VALOR TOTAL DO IMÓVEL	**R$ 331.630.152,16**

(VÁLIDO PARA JULHO DE 2015)

17.0- RESPOSTAS AOS QUESITOS

17.1- RESPOSTAS AOS QUESITOS FORMULADOS PELO ASSISTENTE TÉCNICO DO REQUERIDO - FLS. 60/61 DOS AUTOS

"1- Queira o Sr. Perito informar qual a área e o preço de mercado da gleba onde localiza-se o Parque Temático e quais as fontes de pesquisa utilizadas para formação do valor de mercado da área;"

RESPOSTA:

Favor, reportar-se ao Item **4.7** do Capítulo **4.0** retro, bem como, a Pesquisa de Elementos Comparativos, juntada como **Anexo 01**.

"2- Queira o Sr. Perito informar se teve acesso as plantas das construções que compõem a estrutura edificada do parque, principalmente aquelas destinadas a acomodar Atrações, bem como informe o critério utilizado para valorizar a tematização incorporada em cada edificação e qual o método utilizado para valorização de cada edificação e benfeitoria;"

RESPOSTA:

Favor, reportar-se ao Capítulo **9.0** retro.

"3- Informe o Sr. Perito qual a idade real, a idade aparente e o estado de conservação de cada equipamento do parque;"

RESPOSTA:

Favor, reportar-se aos Capítulos **14.0** e **15.0** retros.

ANTONIO CARLOS C. DE CAMARGO JR. - Engº

Este documento é cópia do original, assinado digitalmente por HELTON CEGARI e Tribunal de Justiça do Estado de São Paulo, protocolado em 30/10/2019 às 21:38, sob o número WWN19700301927058
Para conferir o original, acesse o site https://esaj.tjsp.jus.br/pastadigital/pg/abrirConferenciaDocumento.do, informe o processo 1002265-62.2016.8.26.0659 e código 15BB0A2.

"4- Queira o Sr. Perito informar se teve acesso aos valores atualizados informados pelos fabricantes ou fornecedores dos equipamentos;"

RESPOSTA:

Sim.

"5- Queira o Sr. Perito informar qual a vida útil estimada dos equipamentos e qual o critério de depreciação utilizado para determinar o valor atual dos equipamentos, considerando a manutenção preventiva realizada, conforme a exigência dos fabricantes (Manual dos Fabricantes), norma nacional ABNT/NBR 15926:2011 e normas internacionais, aplicáveis a equipamentos que compõem atrações de Parques;"

RESPOSTA:

Favor, reportar-se aos Capítulos **14.0** e **15.0** retros.

"6- Queira o Sr. Perito informar qual o critério para valorização das obras de infra-estrutura do parque, compreendendo: instalações de água potável, águas pluviais, água de reuso, esgoto, incêndio e instalações elétricas subterrâneas;"

RESPOSTA:

Favor, reportar-se ao Capítulo **8.0** retro.

18.0- ENCERRAMENTO

Vai o presente Laudo de Avaliação, digitado em **352** (trezentas e cinquenta e duas) páginas, escritas de um só lado, todas devidamente rubricadas, sendo a última datada e assinada pelo signatário.
Acompanha **01** (hum) Anexo.

Vinhedo, 14 de julho de 2015

ANTONIO CARLOS CERQUERA DE CAMARGO JUNIOR
- Membro Titular do IBAPE/SP -

Este documento é cópia do original, assinado digitalmente por HELTOR GEGARI e Tribunal de Justiça do Estado de São Paulo, protocolado em 30/10/2019 às 21:38, sob o número WWW.19700309.07.0.8
Para conferir o original, acesse o site https://esaj.tjsp.jus.br/pastadigital/pg/abrirConferenciaDocumento.do, informe o processo 1002265-62.2016.8.26.0659 e código 15BB0A2.

608 fls. 300296 :

ANEXO 01

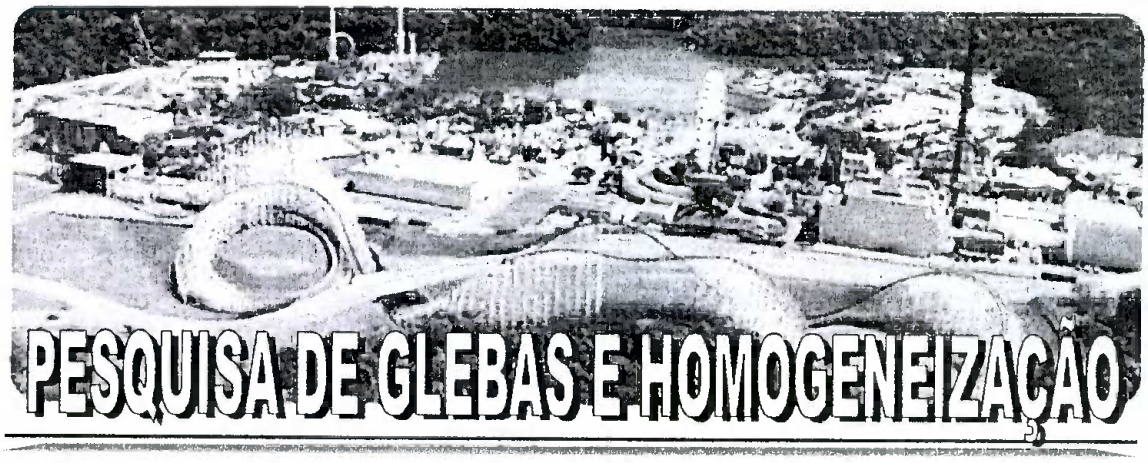
PESQUISA DE GLEBAS E HOMOGENEIZAÇÃO

ANTONIO CARLOS C. DE CAMARGO JR. - Eng.º -

Av. Anchieta, n.º 173 - 4º Andar - Conj. 47 - Centro - CEP 13.015-903 - Fone/Fax: (19) 3232.4108 / 3233.5564 - CAMPINAS - S.P.
e-mail: antoniocamargojr@sigmanet.com.br

Este documento é cópia do original, assinado digitalmente por HELTOR GENARI e Tribunal de Justiça do Estado de São Paulo, protocolado em 30/10/2019 às 21:38, sob o número WWIN19700301927058
Para conferir o original, acesse o site https://esaj.tjsp.jus.br/pastadigital/pg/abrirConferenciaDocumento.do, informe o processo 1002265-62.2016.8.26.0659 e código 55B0A2.

ELEMENTOS DA AVALIAÇÃO

DADOS DA FICHA 1

NÚMERO DA PESQUISA : VINHEDO - SP - 2015 ☒ UTILIZADO DATA DA PESQUISA : 31/07/2015

SETOR : QUADRA : ÍNDICE DO LOCAL : 1,00 CHAVE GEOGRÁFICA :

DADOS DA LOCALIZAÇÃO

ENDEREÇO : Rodovia Anhanguera NÚMERO : SP-330

COMP.: BAIRRO : Distrito Industrial CIDADE : VINHEDO - SP

CEP : UF : SP

DADOS DA REGIÃO

MELHORAMENTOS :

☒ PAVIMENTAÇÃO ☐ REDE DE COLETA DE ESGOTO ☐ REDE DE ILUMINAÇÃO PÚBLICA

☐ REDE DE GÁS ☐ REDE DE DISTRIBUIÇÃO DE ÁGUA ☐ TV A CABO

DADOS DO TERRENO

ÁREA (Ar) m²: 108.000,00 TESTADA - (cl) m 300,00 PROF. EQUIV. (Pe) : 360,00

ACESSIBILIDADE : Indireta FORMATO : Irregular ESQUINA : Não

TOPOGRAFIA : plano

CONSISTÊNCIA : seco

SEM CONSTRUÇÃO

FATORES ADICIONAIS

ADICIONAL 01:	1,00	ADICIONAL 02:	1,00	ADICIONAL 03:	1,00
ADICIONAL 04:	1,00	ADICIONAL 05:	1,00	ADICIONAL 06:	1,00

DADOS DA TRANSAÇÃO

NATUREZA : Oferta VALOR VENDA (R$) : 32.400.000,00 VALOR LOCAÇÃO (R$) : 0,00

IMOBILIÁRIA : Imobiliária Josué Tartari Imóveis

CONTATO : Sr. Gilberto TELEFONE : (19)-38760021

OBSERVAÇÃO :

Frente para Rodovia Anhanguera

RESULTADO DA HOMOGENEIZAÇÃO

FATORES NORMA IBAPE/SP		FATORES ADICIONAIS		VALORES/VARIAÇÃO	
LOCALIZAÇÃO Floc :	0,00	FT ADICIONAL 01 :	0,00	VALOR UNITÁRIO :	270,00
TESTADA Cf :	0,00	FT ADICIONAL 02 :	0,00	HOMOGENEIZAÇÃO :	270,00
PROFUNDIDADE Cp :	0,00	FT ADICIONAL 03 :	0,00	VARIAÇÃO :	1,0000
FRENTES MÚLTIPLAS Ce :	0,00	FT ADICIONAL 04 :	0,00	VARIAÇÃO AVALIANDO :	1,0000
CONSISTÊNCIA Fc :	0,00	FT ADICIONAL 05 :	0,00		
ÁREA Ca :	0,00	FT ADICIONAL 06 :	0,00		
TOPOGRAFIA Ft :	0,00				

Este documento é cópia do original, assinado digitalmente por HELTON GENAEL e Tribunal de Justiça do Estado de São Paulo, protocolado em 30/10/2019 às 12:33, sob o número WWN 19700301927058
Para conferir o original, acesse o site https://esaj.tjsp.jus.br/pastadigital/pg/abrirConferenciaDocumento.do, informe o processo 1002265-62.2016.8.26.0659 e código 15BB0A2.

ANTONIO CARLOS CERQUERA DE CAMARGO JUNIOR
Eng.º Civil/Sanitarista e de Segurança do Trabalho – CREA/SP n.º 060.120.786-9/D

REGISTRO FOTOGRÁFICO

DADOS DA FICHA

NÚMERO DA PESQUISA : VINHEDO - SP - 2015

NÚMERO ELEMENTO : 1

DATA DA PESQUISA : 31/07/2015

SETOR :

QUADRA :

CHAVE GEOGRÁFICA :

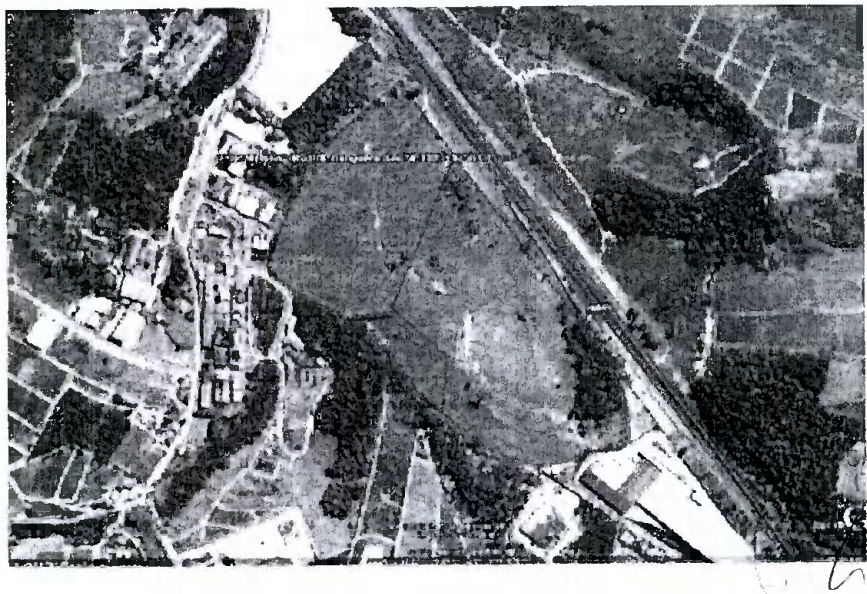

FOTO Nº 1

Imagem de satélite, obtida do Google Earth, mostrando o posicionamento da área à venda.

Este documento é cópia do original, assinado digitalmente por HELTON GENARI e Tribunal de Justiça do Estado de São Paulo, protocolado em 30/10/2019 às 21:30, sob o número WWN19700309276
Para conferir o original, acesse o site https://esaj.tjsp.jus.br/pastadigital/pg/abrirConferenciaDocumento.do, informe o processo 1002265-62.2016.8.26.0659 e código 55B1A02.

ELEMENTOS DA AVALIAÇÃO

DADOS DA FICHA 2

NÚMERO DA PESQUISA : VINHEDO - SP - 2015 ☒ UTILIZADO DATA DA PESQUISA : 31/07/2015

SETOR : QUADRA : ÍNDICE DO LOCAL : 1,00 CHAVE GEOGRÁFICA :

DADOS DA LOCALIZAÇÃO

ENDEREÇO : Rodovia Anhanguera NÚMERO : SP-330

COMP.: BAIRRO : Vinhedo CIDADE : VINHEDO - SP

CEP : UF : SP

DADOS DA REGIÃO

MELHORAMENTOS :

☒ PAVIMENTAÇÃO ☐ REDE DE COLETA DE ESGOTO ☐ REDE DE ILUMINAÇÃO PÚBLICA

☐ REDE DE GÁS ☐ REDE DE DISTRIBUIÇÃO DE ÁGUA ☐ TV A CABO

DADOS DO TERRENO

ÁREA (Ar) m²: 228.597,00 TESTADA - (cf) m 550,00 PROF. EQUIV. (Pe) : 415,63

ACESSIBILIDADE : Indireta FORMATO : Irregular ESQUINA : Não

TOPOGRAFIA : plano

CONSISTÊNCIA : seco

SEM CONSTRUÇÃO

ANTONIO CARLOS C. DE CAMARGO JR. - Eng.º

FATORES ADICIONAIS

ADICIONAL 01:	1,00	ADICIONAL 02:	1,00	ADICIONAL 03:	1,00
ADICIONAL 04:	1,00	ADICIONAL 05:	1,00	ADICIONAL 06:	1,00

DADOS DA TRANSAÇÃO

NATUREZA : Oferta VALOR VENDA (R$) : 60.400.000,00 VALOR LOCAÇÃO (R$) : 0,00

IMOBILIÁRIA : Imobiliária Nova Era Imóveis

CONTATO : Sr. Guilherme TELEFONE : (19)-38760255

OBSERVAÇÃO:

Excelente área as margens da Rodovia Anhanguera, topografia excepcional, logística perfeita, aproximadamente 780,00 metros de frente para rodovia. Zoneamento: industrial/ comercial

RESULTADO DA HOMOGENEIZAÇÃO

FATORES NORMA IBAPE/SP		FATORES ADICIONAIS		VALORES/VARIAÇÃO	
LOCALIZAÇÃO Floc :	0,00	FT ADICIONAL 01 :	0,00	VALOR UNITÁRIO :	237,80
TESTADA Cf :	0,00	FT ADICIONAL 02 :	0,00	HOMOGENEIZAÇÃO :	237,80
PROFUNDIDADE Cp :	0,00	FT ADICIONAL 03 :	0,00	VARIAÇÃO :	1,0000
FRENTES MÚLTIPLAS Ce :	0,00	FT ADICIONAL 04 :	0,00	VARIAÇÃO AVALIANDO :	1,0000
CONSISTÊNCIA Fc :	0,00	FT ADICIONAL 05 :	0,00		
ÁREA Ca :	0,00	FT ADICIONAL 06 :	0,00		
TOPOGRAFIA Ft :	0,00				

Este documento é cópia do original, assinado digitalmente por HELTON MIGUEL e Tribunal de Justiça do Estado de São Paulo, protocolado em 30/10/2019 às 19:38, sob o número WWN 19700309276
Para conferir o original, acesse o site https://esaj.tjsp.jus.br/pastadigital/pg/abrirConferenciaDocumento.do, informe o processo 1002265-62.2016.8.26.0659 e código 55BB0A2.

REGISTRO FOTOGRÁFICO

DADOS DA FICHA

NÚMERO DA PESQUISA : VINHEDO - SP - 2015
NÚMERO ELEMENTO : 2
DATA DA PESQUISA : 31/07/2015
SETOR : QUADRA :
CHAVE GEOGRÁFICA :

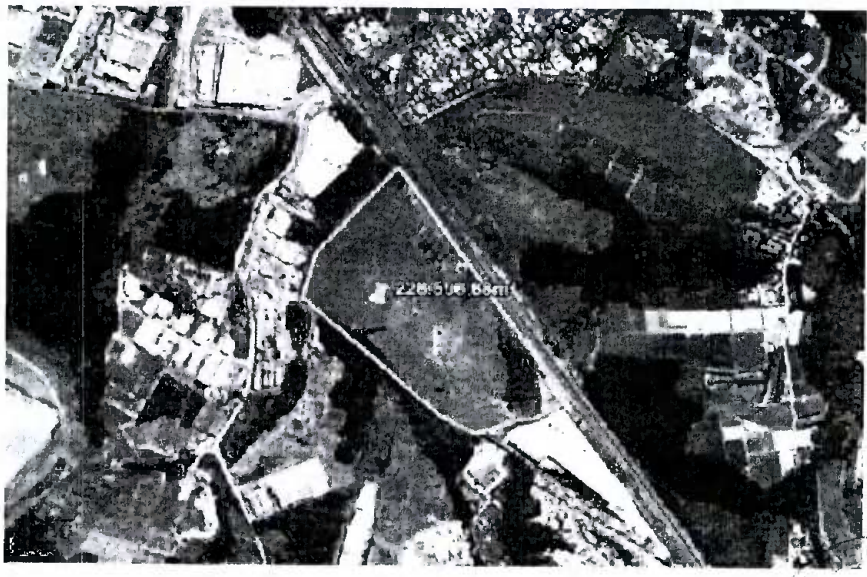

FOTO Nº 1

Imagem de satélite, obtida do Google Earth, mostrando o posicionamento da área à venda.

Este documento é cópia do original, assinado digitalmente por [illegible].
Para conferir o original, acesse o site https://esaj.tjsp.jus.br/pastadigital/pg/abrirConferenciaDocumento.do, informe o processo 1002265-62.2016.8.26.0659 e código [illegible].

ELEMENTOS DA AVALIAÇÃO

DADOS DA FICHA 3

NÚMERO DA PESQUISA : VINHEDO - SP - 2015 ☒ UTILIZADO DATA DA PESQUISA : 31/07/2015

SETOR : QUADRA : ÍNDICE DO LOCAL : 1,00 CHAVE GEOGRÁFICA :

DADOS DA LOCALIZAÇÃO

ENDEREÇO : Rodovia Anhanguera NÚMERO : SP-330

COMP.: BAIRRO : Distrito Industrial CIDADE : VINHEDO - SP

CEP : UF : SP

DADOS DA REGIÃO

MELHORAMENTOS :

☒ PAVIMENTAÇÃO ☐ REDE DE COLETA DE ESGOTO ☐ REDE DE ILUMINAÇÃO PÚBLICA

☐ REDE DE GÁS ☐ REDE DE DISTRIBUIÇÃO DE ÁGUA ☐ TV A CABO

DADOS DO TERRENO

ÁREA (Ar) m²:	107.495,05	TESTADA - (cf) m	161,52	PROF. EQUIV. (Pe) :	665,52
ACESSIBILIDADE :	Indireta	FORMATO :	Irregular	ESQUINA :	Não
TOPOGRAFIA :	plano				
CONSISTÊNCIA :	seco				

SEM CONSTRUÇÃO

FATORES ADICIONAIS

ADICIONAL 01:	1,00	ADICIONAL 02:	1,00	ADICIONAL 03:	1,00
ADICIONAL 04:	1,00	ADICIONAL 05:	1,00	ADICIONAL 06:	1,00

DADOS DA TRANSAÇÃO

NATUREZA : Oferta VALOR VENDA (R$) : 38.450.000,00 VALOR LOCAÇÃO (R$) : 0,00

IMOBILIÁRIA : Imobiliária Valinhos Imóveis

CONTATO : Sra. Adriana TELEFONE : (19)-39297771

OBSERVAÇÃO:

Área Industrial de 107.495,05 m², com 161,52 metros de frente para Rodovia Anhanguera, com acesso à Rodovia Miguel Melhado Campos, Aeroporto de Viracopos e Rod. dos Bandeirantes, ideal para industria e Logistica

RESULTADO DA HOMOGENEIZAÇÃO

FATORES NORMA IBAPE/SP		FATORES ADICIONAIS		VALORES/VARIAÇÃO	
LOCALIZAÇÃO Floc :	0,00	FT ADICIONAL 01 :	0,00	VALOR UNITÁRIO :	321,92
TESTADA Cf :	0,00	FT ADICIONAL 02 :	0,00	HOMOGENEIZAÇÃO :	321,92
PROFUNDIDADE Cp :	0,00	FT ADICIONAL 03 :	0,00	VARIAÇÃO :	1,0000
FRENTES MÚLTIPLAS Ce :	0,00	FT ADICIONAL 04 :	0,00	VARIAÇÃO AVALIANDO :	1,0000
CONSISTÊNCIA Fc :	0,00	FT ADICIONAL 05 :	0,00		
ÁREA Ca :	0,00	FT ADICIONAL 06 :	0,00		
TOPOGRAFIA Ft :	0,00				

Este documento é cópia do original, assinado digitalmente por HELITON CARLOS CAMARGO e Tribunal de Justica do Estado de Sao Paulo, protocolado em 30/10/2017 às 12:13:38 , sob o número WMN17700280127068
Para conferir o original, acesse o site https://esaj.tjsp.jus.br/pastadigital/pg/abrirConferenciaDocumento.do, informe o processo 1002265-62.2016.8.26.0659 e código 55BE0042.

ANTONIO CARLOS CERQUERA DE CAMARGO JUNIOR
Eng.º Civil/Sanitarista e de Segurança do Trabalho — CREA/SP n.º 060.120.786-9/D

REGISTRO FOTOGRÁFICO

DADOS DA FICHA

NÚMERO DA PESQUISA : VINHEDO - SP - 2015 NÚMERO ELEMENTO : 3

DATA DA PESQUISA : 31/07/2015

SETOR : QUADRA :

CHAVE GEOGRÁFICA :

FOTO Nº 1

Tomada da área à venda.

Este documento é cópia do original, assinado digitalmente por HELTON MEGAIR e Tribunal de Justiça do Estado de São Paulo, protocolado em 30/10/2019 às 21:38, sob o número WWIN19700301927058
Para conferir o original, acesse o site https://esaj.tjsp.jus.br/pastadigital/pg/abrirConferenciaDocumento.do, informe o processo 1002265-62.2016.8.26.0659 e código 55BB0A2.

ANTONIO CARLOS CERQUERA DE CAMARGO JUNIOR
Eng.º Civil/Sanitarista e de Segurança do Trabalho – CREA/SP n.º 060.120.786-9/D

ELEMENTOS DA AVALIAÇÃO

DADOS DA FICHA 4

NÚMERO DA PESQUISA : VINHEDO - SP - 2015 ☒ UTILIZADO DATA DA PESQUISA : 31/07/2015

SETOR : QUADRA : ÍNDICE DO LOCAL : 1,00 CHAVE GEOGRÁFICA :

DADOS DA LOCALIZAÇÃO

ENDEREÇO : Rodovia Anhanguera NÚMERO : SP-330

COMP.: BAIRRO : Vinhedo CIDADE : VINHEDO - SP

CEP : UF : SP

DADOS DA REGIÃO

MELHORAMENTOS :

☒ PAVIMENTAÇÃO ☐ REDE DE COLETA DE ESGOTO ☐ REDE DE ILUMINAÇÃO PÚBLICA

☐ REDE DE GÁS ☐ REDE DE DISTRIBUIÇÃO DE ÁGUA ☐ TV A CABO

DADOS DO TERRENO

ÁREA (Ar) m²:	129.000,00	TESTADA - (cf) m	340,00	PROF. EQUIV. (Pe) :	379,41
ACESSIBILIDADE :	Indireta	FORMATO :	Irregular	ESQUINA :	Nãa
TOPOGRAFIA :	plano				
CONSISTÊNCIA :	seco				

SEM CONSTRUÇÃO

ANTONIO CARLOS C. DE CAMARGO JR - Eng.º

FATORES ADICIONAIS

ADICIONAL 01:	1,00	ADICIONAL 02:	1,00	ADICIONAL 03:	1,00
ADICIONAL 04:	1,00	ADICIONAL 05:	1,00	ADICIONAL 06:	1,00

DADOS DA TRANSAÇÃO

NATUREZA : Oferta VALOR VENDA (R$) : 45.150.000,00 VALOR LOCAÇÃO (R$) : 0,00

IMOBILIÁRIA : Imobiliária Valinhos Imóveis

CONTATO : Sra. Adriana TELEFONE : (19)-39297771

OBSERVAÇÃO:

Área Industrial em Vinhedo. Com frente para a Rodovia Anhanguera - SP-330 e Rodovia Miguel Melhado Campos - SP-324

RESULTADO DA HOMOGENEIZAÇÃO

FATORES NORMA IBAPE/SP		FATORES ADICIONAIS		VALORES/VARIAÇÃO	
LOCALIZAÇÃO Floc :	0,00	FT ADICIONAL 01 :	0,00	VALOR UNITÁRIO :	315,00
TESTADA Cf :	0,00	FT ADICIONAL 02 :	0,00	HOMOGENEIZAÇÃO :	315,00
PROFUNDIDADE Cp :	0,00	FT ADICIONAL 03 :	0,00	VARIAÇÃO :	1,0000
FRENTES MÚLTIPLAS Ce :	0,00	FT ADICIONAL 04 :	0,00	VARIAÇÃO AVALIANDO :	1,0000
CONSISTÊNCIA Fc :	0,00	FT ADICIONAL 05 :	0,00		
ÁREA Ca :	0,00	FT ADICIONAL 06 :	0,00		
TOPOGRAFIA Ft :	0,00				

Este documento é cópia do original, assinado digitalmente por HELTOR GENAREL e Tribunal de Justiça do Estado de São Paulo, protocolado em 30/10/2019 às 21:38, sob o número WWN19700309276
Para conferir o original, acesse o site https://esaj.tjsp.jus.br/pastadigital/pg/abrirConferenciaDocumento.do, informe o processo 1002265-62.2016.8.26.0659 e código 55B1002.

REGISTRO FOTOGRÁFICO

DADOS DA FICHA

NÚMERO DA PESQUISA : VINHEDO - SP - 2015 NÚMERO ELEMENTO : 4

DATA DA PESQUISA : 31/07/2015

SETOR : QUADRA :

CHAVE GEOGRÁFICA :

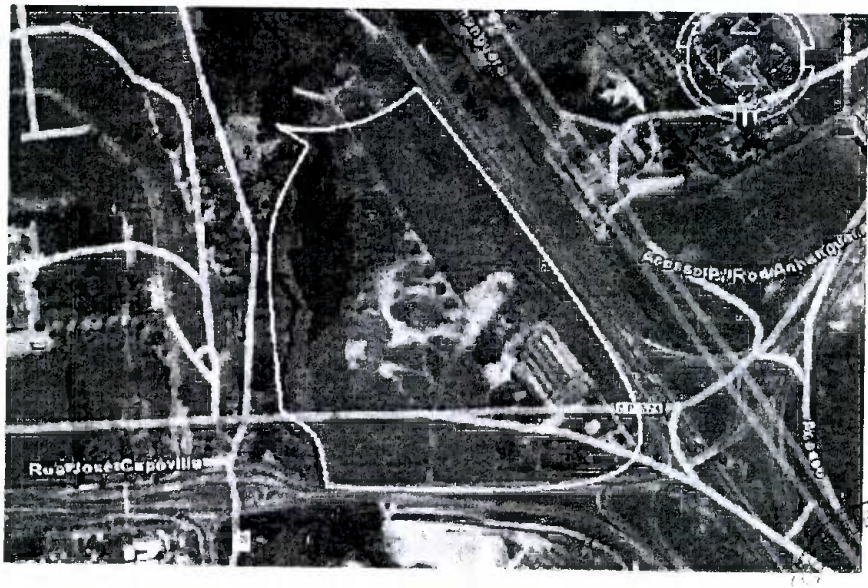

FOTO Nº 1

Imagem de satélite, obtida do Google Earth, mostrando o posicionamento da área à venda.

Este documento é cópia do original, assinado digitalmente por HELTOR GENARI e Tribunal de Justiça do Estado de São Paulo, protocolado em 30/10/2019 às 21:38, sob o número WWN19700301927058
Para conferir o original, acesse o site https://esaj.tjsp.jus.br/pastadigital/pg/abrirConferenciaDocumento.do, informe o processo 1002265-62.2016.8.26.0659 e código 15BB0A2.

ANTONIO CARLOS CERQUERA DE CAMARGO JUNIOR
Eng.º Civil/Sanitarista e de Segurança do Trabalho – CREA/SP n.º 060.120.786-9/D

ELEMENTOS DA AVALIAÇÃO

DADOS DA FICHA 5

NÚMERO DA PESQUISA : VINHEDO - SP - 2015 ☒ UTILIZADO DATA DA PESQUISA : 31/07/2015

SETOR : QUADRA : ÍNDICE DO LOCAL : 1,00 CHAVE GEOGRÁFICA :

DADOS DA LOCALIZAÇÃO

ENDEREÇO : Rodovia Anhnaguera NÚMERO : SP-330

COMP.: BAIRRO : Distrito Industrial CIDADE : VINHEDO - SP

CEP : UF : SP

DADOS DA REGIÃO

MELHORAMENTOS :

☒ PAVIMENTAÇÃO ☐ REDE DE COLETA DE ESGOTO ☐ REDE DE ILUMINAÇÃO PÚBLICA

☐ REDE DE GÁS ☐ REDE DE DISTRIBUIÇÃO DE ÁGUA ☐ TV A CABO

DADOS DO TERRENO

ÁREA (Ar) m²: 125.000,00 TESTADA - (cf) m 601,00 PROF. EQUIV. (Pe) : 207,99

ACESSIBILIDADE : Indireta FORMATO : Irregular ESQUINA : Não

TOPOGRAFIA : plano

CONSISTÊNCIA : seco

SEM CONSTRUÇÃO

FATORES ADICIONAIS

ADICIONAL 01:	1,00	ADICIONAL 02:	1,00	ADICIONAL 03:	1,00
ADICIONAL 04:	1,00	ADICIONAL 05:	1,00	ADICIONAL 06:	1,00

DADOS DA TRANSAÇÃO

NATUREZA : Oferta VALOR VENDA (R$) : 31.250.000,00 VALOR LOCAÇÃO (R$) : 0,00

IMOBILIÁRIA : imobiliária Nova Era Imóveis

CONTATO : Sr. Guilherme TELEFONE : (19) 38760255

OBSERVAÇÃO:

Excelente área industrial 601 metros de frente para Rodovia Anhanguera próximo ao trevo da Rodovia Miguel Melhado Campos, acesso fácil ao Aeroporto de Viracopos, Rodovia dos Bandeirantes ideal para indústria e logística

RESULTADO DA HOMOGENEIZAÇÃO

FATORES NORMA IBAPE/SP		FATORES ADICIONAIS		VALORES/VARIAÇÃO	
LOCALIZAÇÃO Floc :	0,00	FT ADICIONAL 01 :	0,00	VALOR UNITÁRIO :	225,00
TESTADA Cf :	0,00	FT ADICIONAL 02 :	0,00	HOMOGENEIZAÇÃO :	225,00
PROFUNDIDADE Cp :	0,00	FT ADICIONAL 03 :	0,00	VARIAÇÃO :	1,0000
FRENTES MÚLTIPLAS Ce :	0,00	FT ADICIONAL 04 :	0,00	VARIAÇÃO AVALIANDO :	1,0000
CONSISTÊNCIA Fc :	0,00	FT ADICIONAL 05 :	0,00		
ÁREA Ca :	0,00	FT ADICIONAL 06 :	0,00		
TOPOGRAFIA Ft :	0,00				

Este documento é cópia do original, assinado digitalmente por HELTOR GEGAR e Tribunal de Justiça do Estado de São Paulo, protocolado em 30/10/2019 às 21:38, sob o número WWIN19700301276
Para conferir o original, acesse o site https://esaj.tjsp.jus.br/pastadigital/pg/abrirConferenciaDocumento.do, informe o processo 1002265-62.2016.8.26.0659 e código 55BB0A2.

ANTONIO CARLOS CERQUERA DE CAMARGO JUNIOR
Eng.º Civil/Sanitarista e de Segurança do Trabalho – CREA/SP n.º 060.120.786-9/D

REGISTRO FOTOGRÁFICO

DADOS DA FICHA

NÚMERO DA PESQUISA : VINHEDO - SP - 2015

NÚMERO ELEMENTO : 5

DATA DA PESQUISA : 31/07/2015

SETOR :

QUADRA :

CHAVE GEOGRÁFICA :

FOTO Nº 1

Tomada da área à venda.

Este documento é cópia do original, assinado digitalmente por HELTOR GENARI e Tribunal de Justiça do Estado de São Paulo, protocolado em 30/10/2019 às 21:38, sob o número WWN19700301927058
Para conferir o original, acesse o site https://esaj.tjsp.jus.br/pastadigital/pg/abrirConferenciaDocumento.do, informe o processo 1002265-62.2016.8.26.0659 e código 55B1CA02.

ANTONIO CARLOS CERQUERA DE CAMARGO JUNIOR
Eng.º Civil/Sanitarista e de Segurança do Trabalho – CREA/SP n.º 060.120.786-9/D

ELEMENTOS DA AVALIAÇÃO

DADOS DA FICHA 6

NÚMERO DA PESQUISA : VINHEDO - SP - 2015 ☒ UTILIZADO DATA DA PESQUISA : 31/07/2015

SETOR : QUADRA : ÍNDICE DO LOCAL : 1,00 CHAVE GEOGRÁFICA :

DADOS DA LOCALIZAÇÃO

ENDEREÇO : Rodovia dos Bandeirantes NÚMERO : SP-348

COMP.: BAIRRO : Vinhedo CIDADE : VINHEDO - SP

CEP : UF : SP

DADOS DA REGIÃO

MELHORAMENTOS :

☒ PAVIMENTAÇÃO ☐ REDE DE COLETA DE ESGOTO ☐ REDE DE ILUMINAÇÃO PÚBLICA

☐ REDE DE GÁS ☐ REDE DE DISTRIBUIÇÃO DE ÁGUA ☐ TV A CABO

DADOS DO TERRENO

ÁREA (Ar) m²: 54.375,00 TESTADA - (cf) m 200,00 PROF. EQUIV. (Pe) : 271,88

ACESSIBILIDADE : Indireta FORMATO : Irregular ESQUINA : Não

TOPOGRAFIA : plano

CONSISTÊNCIA : seco

SEM CONSTRUÇÃO

FATORES ADICIONAIS

ADICIONAL 01:	1,00	ADICIONAL 02:	1,00	ADICIONAL 03:	1,00
ADICIONAL 04:	1,00	ADICIONAL 05:	1,00	ADICIONAL 06:	1,00

DADOS DA TRANSAÇÃO

NATUREZA : Oferta VALOR VENDA (R$) : 12.800.000,00 VALOR LOCAÇÃO (R$) : 0,00

IMOBILIÁRIA : Imobiliária Cidade Universitária Imóveis

CONTATO : Sra. Adriana TELEFONE : (19)-32893322

OBSERVAÇÃO:

Excelente área, com 54.375,00 m², as margens da Rodovia dos Bandeirantes, próximo do Aeroporto de Viracopos, entre Vinhedo e Itupeva. Excelente localização, ideal para logística

RESULTADO DA HOMOGENEIZAÇÃO

FATORES NORMA IBAPE/SP		FATORES ADICIONAIS		VALORES/VARIAÇÃO	
LOCALIZAÇÃO Floc :	0,00	FT ADICIONAL 01 :	0,00	VALOR UNITÁRIO :	211,86
TESTADA Cf :	0,00	FT ADICIONAL 02 :	0,00	HOMOGENEIZAÇÃO :	211,86
PROFUNDIDADE Cp :	0,00	FT ADICIONAL 03 :	0,00	VARIAÇÃO :	1,0000
FRENTES MÚLTIPLAS Ce :	0,00	FT ADICIONAL 04 :	0,00	VARIAÇÃO AVALIANDO :	1,0000
CONSISTÊNCIA Fc :	0,00	FT ADICIONAL 05 :	0,00		
ÁREA Ca :	0,00	FT ADICIONAL 06 :	0,00		
TOPOGRAFIA Ft :	0,00				

Este documento é cópia do original, assinado digitalmente por HELTOR MEGARI e Tribunal de Justiça do Estado de São Paulo, protocolado em 30/10/2019 às 21:38, sob o número WWN 19700309276
Para conferir o original, acesse o site https://esaj.tjsp.jus.br/pastadigital/pg/abrirConferenciaDocumento.do, informe o processo 1002265-62.2016.8.26.0659 e código 55BE0A2.

fls. 396208 : 620

REGISTRO FOTOGRÁFICO

DADOS DA FICHA

NÚMERO DA PESQUISA : VINHEDO - SP - 2015

NÚMERO ELEMENTO : 6

DATA DA PESQUISA : 31/07/2015

SETOR : QUADRA :

CHAVE GEOGRÁFICA :

FOTO Nº 1

Aspecto da área à venda.

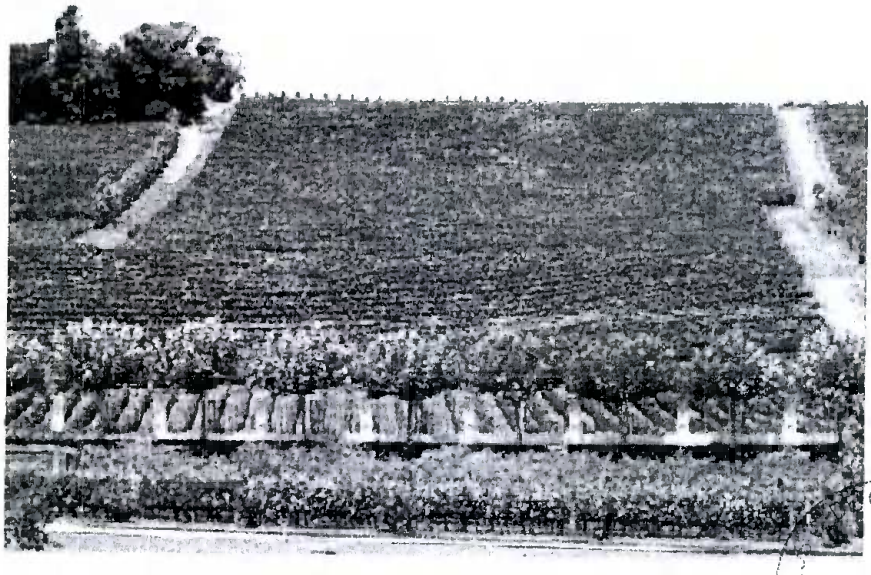

Este documento é cópia do original, assinado digitalmente por HELTON CARLOS SAMEL e Tribunal de Justica do Estado de Sao Paulo, protocolado em 30/10/2017 às 12:13:08 , sob o número WVNN17700300127658
Para conferir o original, acesse o site https://esaj.tjsp.jus.br/pastadigital/pg/abrirConferenciaDocumento.do, informe o processo 1002265-62.2016.8.26.0659 e código 55BE0002.

ANTONIO CARLOS CERQUERA DE CAMARGO JUNIOR
Eng.º Civil/Sanitarista e de Segurança do Trabalho – CREA/SP n.º 060.120.786-9/D

ELEMENTOS DA AVALIAÇÃO

DADOS DA FICHA 7

NÚMERO DA PESQUISA : VINHEDO - SP - 2015 ☒ UTILIZADO DATA DA PESQUISA : 31/07/2015

SETOR : QUADRA : ÍNDICE DO LOCAL : 1,00 CHAVE GEOGRÁFICA :

DADOS DA LOCALIZAÇÃO

ENDEREÇO : Rodovia dos Bandeirantes NÚMERO : SP-348

COMP.: BAIRRO : Vinhedo CIDADE : VINHEDO - SP

CEP : UF : SP

DADOS DA REGIÃO

MELHORAMENTOS :

☒ PAVIMENTAÇÃO ☐ REDE DE COLETA DE ESGOTO ☐ REDE DE ILUMINAÇÃO PÚBLICA

☐ REDE DE GÁS ☐ REDE DE DISTRIBUIÇÃO DE ÁGUA ☐ TV A CABO

DADOS DO TERRENO

ÁREA (Ar) m²: 54.000,00 TESTADA - (cf) m 320,00 PROF. EQUIV. (Pe) : 168,75

ACESSIBILIDADE : Indireta FORMATO : Irregular ESQUINA : Não

TOPOGRAFIA : plano

CONSISTÊNCIA : seco

SEM CONSTRUÇÃO

FATORES ADICIONAIS

ADICIONAL 01:	1,00	ADICIONAL 02:	1,00	ADICIONAL 03:	1,00
ADICIONAL 04:	1,00	ADICIONAL 05:	1,00	ADICIONAL 06:	1,00

DADOS DA TRANSAÇÃO

NATUREZA : Oferta VALOR VENDA (R$) : 18.901.000,00 VALOR LOCAÇÃO (R$) : 0,00

IMOBILIÁRIA : Imobiliária Nova Era Imóveis

CONTATO : Sr. Guilherme TELEFONE : (19)-38760255

OBSERVAÇÃO:

Excelente área as margens da Rodovia Bandeirantes a 2km do Hopi Hari. Área Industrial e outros fins, a 10 minutos do centro de Vinhedo, 20 minutos de Viracopos, (Ceratti, Unilever, Hopi Hari, Outlet Premiun etc) nas margens da Rodovia Bandeirantes e Próximo a Rodovia Miguel

RESULTADO DA HOMOGENEIZAÇÃO

FATORES NORMA IBAPE/SP		FATORES ADICIONAIS		VALORES/VARIAÇÃO	
LOCALIZAÇÃO Floc :	0,00	FT ADICIONAL 01 :	0,00	VALOR UNITÁRIO :	315,02
TESTADA Cf :	0,00	FT ADICIONAL 02 :	0,00	HOMOGENEIZAÇÃO :	315,02
PROFUNDIDADE Cp :	0,00	FT ADICIONAL 03 :	0,00	VARIAÇÃO :	1,0000
FRENTES MÚLTIPLAS Ce :	0,00	FT ADICIONAL 04 :	0,00	VARIAÇÃO AVALIANDO :	1,0000
CONSISTÊNCIA Fc :	0,00	FT ADICIONAL 05 :	0,00		
ÁREA Ca :	0,00	FT ADICIONAL 06 :	0,00		
TOPOGRAFIA Ft :	0,00				

Este documento é cópia do original, assinado digitalmente por HELTON GARCIA e Tribunal de Justiça do Estado de São Paulo, protocolado em 30/10/2019 às 12:38, sob o número WWIN19700309276
Para conferir o original, acesse o site https://esaj.tjsp.jus.br/pastadigital/pg/abrirConferenciaDocumento.do, informe o processo 1002265-62.2016.8.26.0659 e código 55B0A2.

REGISTRO FOTOGRÁFICO

DADOS DA FICHA

NÚMERO DA PESQUISA : VINHEDO - SP - 2015

NÚMERO ELEMENTO : 7

DATA DA PESQUISA : 31/07/2015

SETOR :

QUADRA :

CHAVE GEOGRÁFICA :

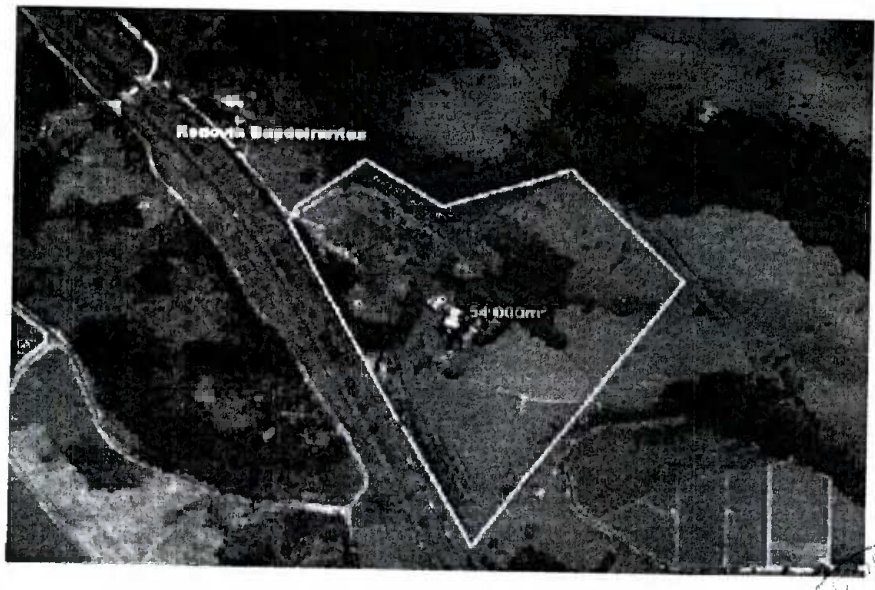

FOTO Nº 1

Imagem de satélite, obtida do Google Eart, mostrando a posicionamento da área à venda.

Este documento é cópia do original, assinado digitalmente por HELTOR GEGANEL e Tribunal de Justiça do Estado de São Paulo, protocolado em 30/10/2019 às 12:38, sob o número WWN19700309276 8
Para conferir o original, acesse o site https://esaj.tjsp.jus.br/pastadigital/pg/abrirConferenciaDocumento.do, informe o processo 1002265-62.2016.8.26.0659 e código 55B1042.

ANTONIO CARLOS CERQUERA DE CAMARGO JUNIOR
Eng.º Civil/Sanitarista e de Segurança do Trabalho – CREA/SP n.º 060.120.786-9/D

ELEMENTOS DA AVALIAÇÃO

DADOS DA FICHA 8

NÚMERO DA PESQUISA : VINHEDO - SP - 2015 ☒ UTILIZADO DATA DA PESQUISA : 31/07/2015

SETOR : QUADRA : ÍNDICE DO LOCAL : 1,00 CHAVE GEOGRÁFICA :

DADOS DA LOCALIZAÇÃO

ENDEREÇO : Via marginal à Rodovia dos Bandeirantes NÚMERO : SP-348

COMP.: BAIRRO : Itupeva CIDADE : VINHEDO - SP

CEP : UF : SP

DADOS DA REGIÃO

MELHORAMENTOS :

☒ PAVIMENTAÇÃO ☐ REDE DE COLETA DE ESGOTO ☐ REDE DE ILUMINAÇÃO PÚBLICA

☐ REDE DE GÁS ☐ REDE DE DISTRIBUIÇÃO DE ÁGUA ☐ TV A CABO

DADOS DO TERRENO

ÁREA (Ar) m²: 120.000,00 TESTADA - (cf) m 300,00 PROF. EQUIV. (Pe) : 400,00

ACESSIBILIDADE : Indireta FORMATO : Irregular ESQUINA : Não

TOPOGRAFIA : plano

CONSISTÊNCIA : seco

SEM CONSTRUÇÃO

FATORES ADICIONAIS

ADICIONAL 01: 1,00 ADICIONAL 02: 1,00 ADICIONAL 03: 1,00

ADICIONAL 04: 1,00 ADICIONAL 05: 1,00 ADICIONAL 06: 1,00

DADOS DA TRANSAÇÃO

NATUREZA : Oferta VALOR VENDA (R$) : 26.400.000,00 VALOR LOCAÇÃO (R$) : 0,00

IMOBILIÁRIA : Imobiliária Reale Imóveis

CONTATO : Sr. Flávio TELEFONE : (19)-38760001

OBSERVAÇÃO :

Área de 120.000,00 m² próximo aos parques Hopi Hari e Wetn Wild e ao Outlet Premium na Rodovia dos Bandeirantes

RESULTADO DA HOMOGENEIZAÇÃO

FATORES NORMA IBAPE/SP		FATORES ADICIONAIS		VALORES/VARIAÇÃO	
LOCALIZAÇÃO Floc :	0,00	FT ADICIONAL 01 :	0,00	VALOR UNITÁRIO :	198,00
TESTADA Cf :	0,00	FT ADICIONAL 02 :	0,00	HOMOGENEIZAÇÃO :	198,00
PROFUNDIDADE Cp :	0,00	FT ADICIONAL 03 :	0,00	VARIAÇÃO :	1,0000
FRENTES MÚLTIPLAS Ce :	0,00	FT ADICIONAL 04 :	0,00	VARIAÇÃO AVALIANDO :	1,0000
CONSISTÊNCIA Fc :	0,00	FT ADICIONAL 05 :	0,00		
ÁREA Ca :	0,00	FT ADICIONAL 06 :	0,00		
TOPOGRAFIA Ft :	0,00				

Este documento é cópia do original, assinado digitalmente por HELTOR MEGARI e Tribunal de Justiça do Estado de São Paulo, protocolado em 30/10/2019 às 19:38, sob o número WWIN19700309276
Para conferir o original, acesse o site https://esaj.tjsp.jus.br/pastadigital/pg/abrirConferenciaDocumento.do, informe o processo 1002265-62.2016.8.26.0659 e código 55BE042.

REGISTRO FOTOGRÁFICO

DADOS DA FICHA

NÚMERO DA PESQUISA : VINHEDO - SP - 2015

NÚMERO ELEMENTO : 8

DATA DA PESQUISA : 31/07/2015

SETOR :

QUADRA :

CHAVE GEOGRÁFICA :

FOTO Nº 1

Imagem de satélite, obtida do Google Earth, mostrando o posicionamento da área à venda.

Este documento é cópia do original, assinado digitalmente por FELIPE MEGARI e Tribunal de Justiça do Estado de São Paulo, protocolado em 30/10/2019 às 21:38, sob o número WWN19700309276
Para conferir o original, acesse o site https://esaj.tjsp.jus.br/pastadigital/pg/abrirConferenciaDocumento.do, informe o processo 1002265-62.2016.8.26.0659 e código 55B0A2.

fls. 396713

MODELO DE ESTATÍSTICA DESCRITIVA

DESCRIÇÃO : reg2640

DATA : 31/07/2015

FATOR OFERTA/TRANSAÇÃO : 0,9

EDIFICAÇÃO VALORES DE VENDA : IBAPE-SP - 2015 - SAO PAULO - SP

OBSERVAÇÃO :

Laudo de Avaliação do empreendimento Hopi Hari

ZONA DE AVALIAÇÃO

Descrição da Zona de Avaliação : INDUSTRIA

Fr	f	Ce	Pmi	Pma	p	Ar	Fa	A Min
1,00	1,00	1,00	1,00	1,00	1,00	5.000,00	1,00	2.000,00

FATORES

FATOR	ÍNDICE
☒ Localização	1,00
☐ Testada	600,00
☐ Profundidade	
☐ Frentes Múltiplas	Não
☐ Área	
☒ Topografia	plano
☒ Consistência	seco

Este documento é cópia do original, assinado digitalmente por FELIPE GENAIRE Tribunal de Justiça do Estado de Sao Paulo, protocolado em 30/10/2019 às 12:38, sob o número WWN19700309276
Para conferir o original, acesse o site https://esaj.tjsp.jus.br/pastadigital/pg/abrirConferenciaDocumento.do, informe o processo 1002265-62.2016.8.26.0659 e código 15B10A2.

MATRIZ DE UNITÁRIOS

Núm.	Endereço	Valor Unitário	Homogeneização	Variação Paradigma	Variação Avaliando
☒ 1	Rodovia Anhanguera ,SP-330	270,00	270,00	1,0000	1,000
☒ 2	Rodovia Anhanguera ,SP-330	237,80	237,80	1,0000	1,000
☒ 3	Rodovia Anhanguera ,SP-330	321,92	321,92	1,0000	1,000
☒ 4	Rodovia Anhanguera ,SP-330	315,00	315,00	1,0000	1,000
☒ 5	Rodovia Anhnaguera ,SP-330	225,00	225,00	1,0000	1,000
☒ 6	Rodovia dos Bandeirantes ,SP-348	211,86	211,86	1,0000	1,000
☒ 7	Rodovia dos Bandeirantes ,SP-348	315,02	315,02	1,0000	1,000
☒ 8	Via marginal à Rodovia dos Bandeirantes ,SP-348	198,00	198,00	1,0000	1,000

Este documento é cópia do original, assinado digitalmente por [illegible]
Para conferir o original, acesse o site https://esaj.tjsp.jus.br/pastadigital/pg/abrirConferenciaDocumento.do, informe o processo 1002265-62.2016.8.26.0659 e código [illegible]

ADERÊNCIA

Núm.	Observado	Calculado
1	270,00	270,00
2	237,80	237,80
3	321,92	321,92
4	315,00	315,00
5	225,00	225,00
6	211,86	211,86
7	315,02	315,02
8	198,00	198,00

Este documento é cópia do original, assinado digitalmente por FELIPE GENARI e Tribunal de Justiça do Estado de São Paulo, protocolado em 30/10/2019 às 12:38, sob o número WWIN19700309276
Para conferir o original, acesse o site https://esaj.tjsp.jus.br/pastadigital/pg/abrirConferenciaDocumento.do, informe o processo 1002265-62.2016.8.26.0659 e código 15B1002.

fls. 100016

GRÁFICO DE DISPERSÃO

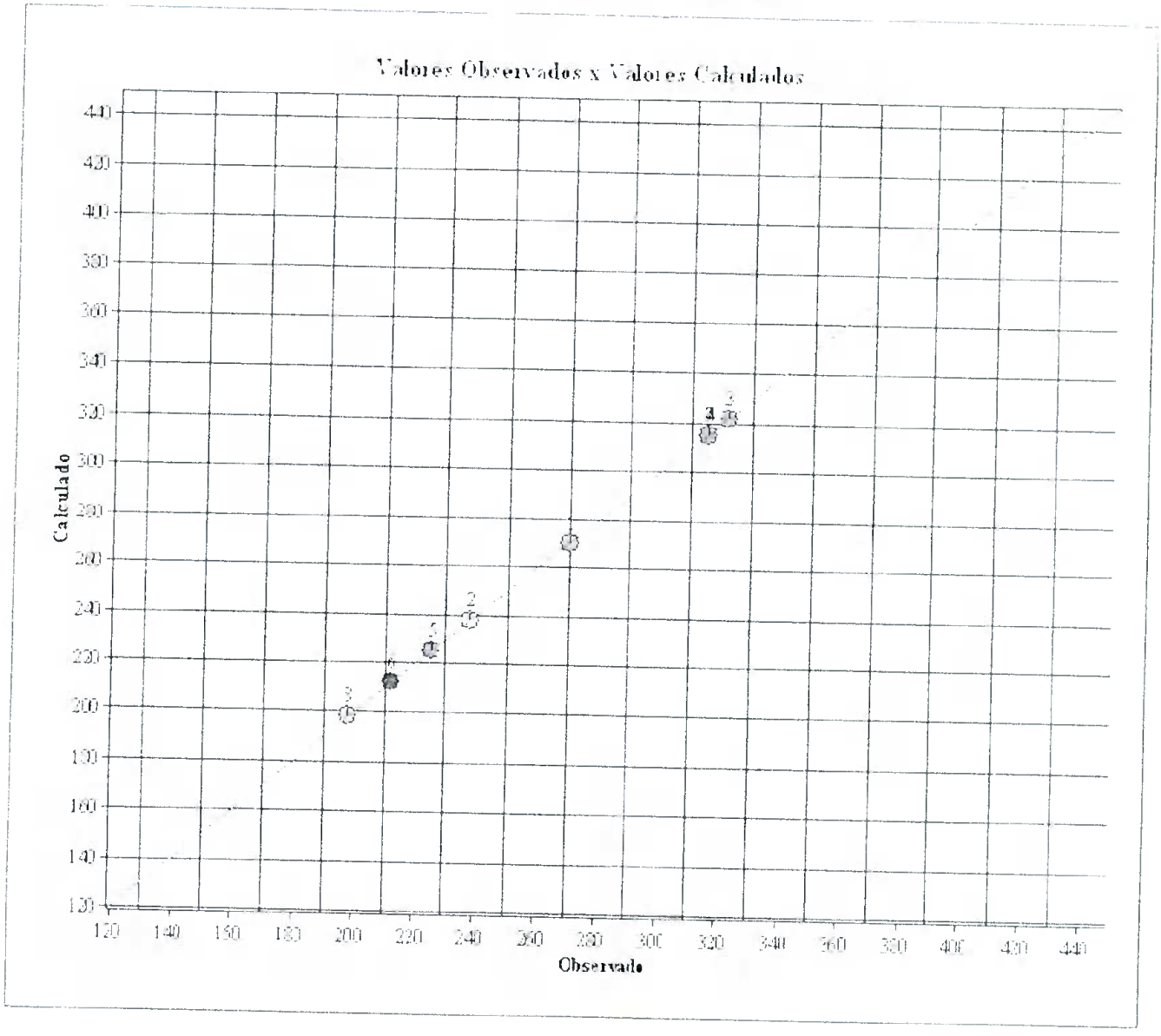

Este documento é cópia do original, assinado digitalmente por HELTOR MEGARI e Tribunal de Justiça do Estado de São Paulo, protocolado em 30/10/2019 às 19:33, sob o número WWIN19700309276
Para conferir o original, acesse o site https://esaj.tjsp.jus.br/pastadigital/pg/abrirConferenciaDocumento.do, informe o processo 1002265-62.2016.8.26.0659 e código 55B0A2.

ANTONIO CARLOS CERQUERA DE CAMARGO JUNIOR
Eng.º Civil/Sanitarista e de Segurança do Trabalho – CREA/SP n.º 060.120.786-9/D

APRESENTAÇÃO DOS RESULTADOS

DADOS DO AVALIANDO

Tipo : Terreno **Local :** Rodovia dos Bandeirantes SP-348 Vinhedo VINHEDO - SP **Data :** 31/07/2015

Cliente : Hopi Hari

Área m² : 670.001,12 **Modalidade :** Venda

Distribuição espacial

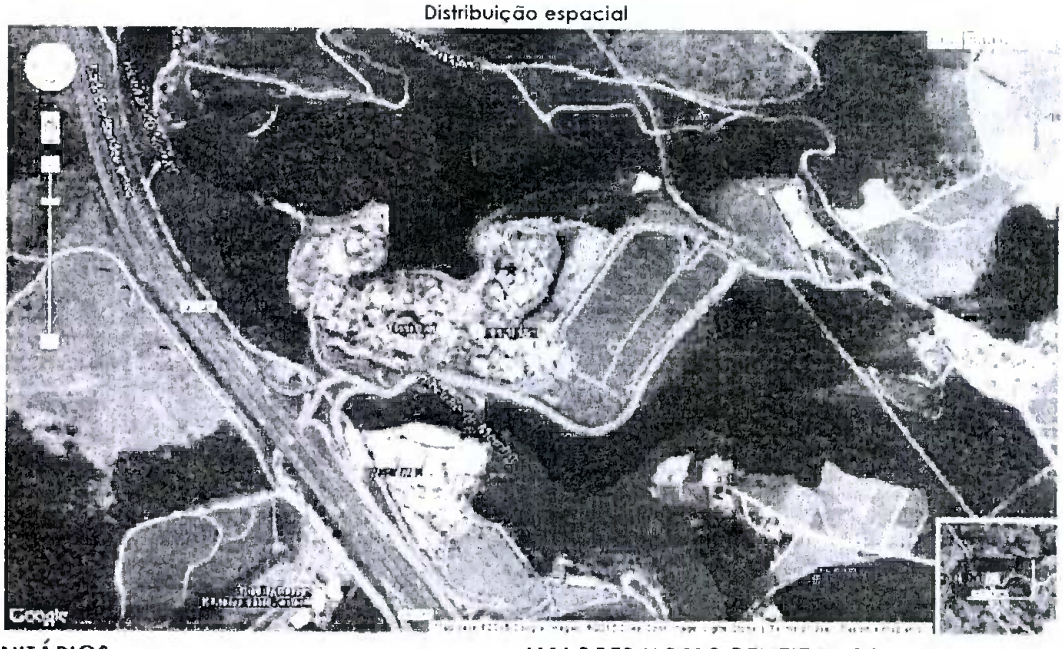

VALORES UNITÁRIOS

Média Unitários : 261,82
Desvio Padrão : 50,48
- 30% : 183,28
+ 30% : 340,37
Coeficiente de Variação : 19,2800

VALORES HOMOGENEIZADOS

Média Unitários : 261,82
Desvio Padrão : 50,48
- 30% : 183,28
+ 30% : 340,37
Coeficiente de Variação : 19,2800

GRAU DE FUNDAMENTAÇÃO

	Descrição	GRAU III		GRAU II		GRAU I		11
1	Carac. do imóvel avaliando	Completa quanto a todas variáveis analisadas	☒	Completa qto aos fatores usados no tratamento	☐	Adoção de situação paradigma	☐	3
2	Quantidade mínima de dados de mercado usados	12	☐	5	☒	3	☐	2
3	Identificação dos dados de mercado	Apresentação de inform ref a todas as caract dos dos dados analisados	☒	Apresentação de inform ref a todas as caract dos dos dados analisados	☐	Apresentação inform ref a todos as caract dos dados ref aos fatores	☐	3
4	Intervado de ajuste de cada fator e p/ o conj de fatores	0,80 a 1,25	☒	0,50 a 2,00	☐	0,40 a 2,50 *a	☐	3

GRAU DE FUNDAMENTAÇÃO: II

FORMAÇÃO DOS VALORES

MÉDIA SANEADA (R$): 261,82
TESTADA: 0,0000
FRENTES MULTIPLAS: 0,0000
VALOR UNITÁRIO (R$/m2): 261,82000

PROFUNDIDADE 0,0000
FATOR ÁREA: 0,0000
VALOR TOTAL (R$) : 175.422.953,80

INTERVALOS DE CONFIANÇA (80%): Paradigma

INTERVALO MÍNIMO : 236,57
INTERVALO MÁXIMO : 287,07

INTERVALOS DE CONFIANÇA (80%): Avaliando

INTERVALO MÍNIMO : 236,57
INTERVALO MÁXIMO : 287,07

GRAU DE PRECISÃO

GRAU DE PRECISÃO: III

Este documento é cópia do original, assinado digitalmente por HELTON MIGUEL e Tribunal de Justiça do Estado de São Paulo, protocolado em 30/10/2019 às 21:30, sob o número WWN19700301927058
Para conferir o original, acesse o site https://esaj.tjsp.jus.br/pastadigital/pg/abrirConferenciaDocumento.do, informe o processo 1002265-62.2016.8.26.0659 e código 55B1A02.

ANTONIO CARLOS CERQUERA DE CAMARGO JUNIOR
Eng.º Civil/Sanitarista e de Segurança do Trabalho – CREA/SP n.º 060.120.786-9/D

REGISTRO FOTOGRÁFICO DO AVALIANDO

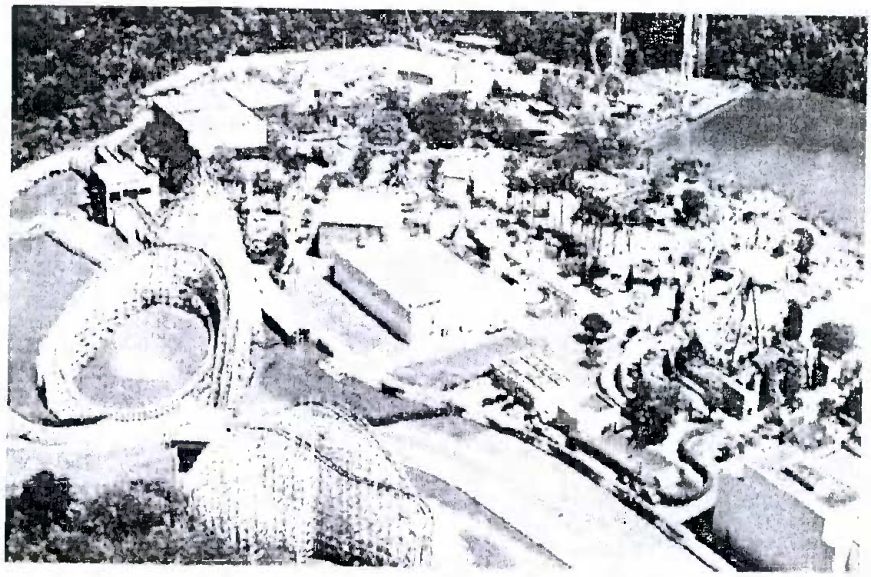

FOTO Nº 1

Imagem aérea do Hopi Hari.

FOTO Nº 2

Imagem aérea do Hopi Hari.

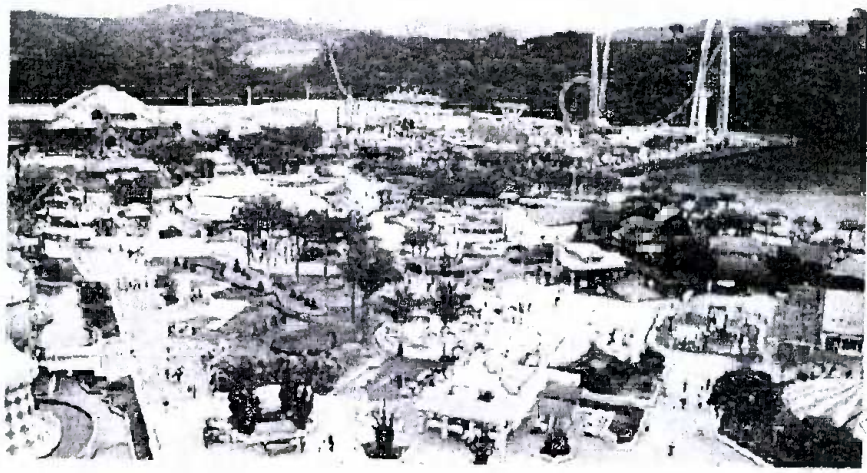

Este documento é cópia do original, assinado digitalmente por FELIPE CAMARGO JR e Tribunal de Justiça do Estado de Sao Paulo, protocolado em 30/10/2019 às 21:38, sob o número WWIN19770030927068
Para conferir o original, acesse o site https://esaj.tjsp.jus.br/pastadigital/pg/abrirConferenciaDocumento.do, informe o processo 1002265-62.2016.8.26.0659 e código 55BB0A2.

Este documento é cópia do original, assinado digitalmente por [illegible]
Para conferir o original, acesse o site https://esaj.tjsp.jus.br/pastadigital/pg/abrirConferenciaDocumento.do, informe o processo 1002265-62.2016.8.26.0659 e código [illegible].

EXCELENTÍSSIMO SENHOR DOUTOR JUIZ DE DIREITO DA 1ª VARA CÍVEL DO FORO DE VINHEDO – SÃO PAULO, DD. FÁBIO MARCELO HOLANDA

Processo nº 1002265-62.2016.8.26.0659
Recuperação Judicial

HOPI HARI S/A, HH PARTICIPAÇÕES S/A e **HH PARQUES TEMÁRICOS S/A (EM RECUPERAÇÃO JUDICIAL)**, já qualificadas no processo em epígrafe, vêm à presença de Vossa Excelência, por seus advogados que a esta subscrevem, requerer a juntada do incluso **2º ADITIVO AO PLANO DE RECUPERAÇÃO JUDICIAL**, devidamente instruído com o **novo laudo de viabilidade econômico-financeira (DOCS.)**, nos termos da decisão de fl. 101688.

Termos em que, pede deferimento.
São Paulo, 27 de fevereiro de 2021.

Viviane Barci de Moraes
OAB/SP nº 166.465

Mágino Alves Barbosa Filho
OAB/SP 69.943

Felipe Genari
OAB/SP 356.167

Giuliana Barci de Moraes
OAB/SP 434.403

Rodrigo Funabashi
OAB/SP 261.163

Este documento é cópia do original, assinado digitalmente por FELIPE GENARI e Tribunal de Justica do Estado de Sao Paulo, protocolado em 27/02/2021 às 13:08 , sob o número WVIN21700061194
Para conferir o original, acesse o site https://esaj.tjsp.jus.br/pastadigital/pg/abrirConferenciaDocumento.do, informe o processo 1002265-62.2016.8.26.0659 e código 7728A3C.

HOPI HARI
O PAÍS MAIS DIVERTIDO DO MUNDO

2º ADITIVO AO PLANO DE RECUPERAÇÃO JUDICIAL DE FLS. 9.8214/98233, DE FEVEREIRO DE 2019.

HOPI HARI S/A, HH PARTICIPAÇÕES S/A E HH PARQUES TEMÁTICOS S/A – todas em recuperação judicial.

Processo nº 1002265-62.2016.8.26.0659
1ª Vara Cível do Foro de Vinhedo – São Paulo

D4Sign 578b0314-0514-48b7-b871-9af038308ac6 - Para confirmar as assinaturas acesse https://secure.d4sign.com.br/verificar
Documento assinado eletronicamente, conforme MP 2.200-2/01, Art. 10º, §2.

Este documento é cópia do original, assinado digitalmente por FELIPE GENARI e Tribunal de Justica do Estado de Sao Paulo, protocolado em 27/02/2021 às 13:08 , sob o número WVIN21700061194
Para conferir o original, acesse o site https://esaj.tjsp.jus.br/pastadigital/pg/abrirConferenciaDocumento.do, informe o processo 1002265-62.2016.8.26.0659 e código 7728A46.

HOPI HARI
O PAÍS MAIS DIVERTIDO DO MUNDO

CONSIDERAÇÕES PREAMULARES

O 1º aditivo acostado aos autos visou adequar o Plano de Recuperação apresentados às fls. 9.8214/98233 dos autos principais às determinações contidas no Acórdão proferido pela Colenda 2ª Câmara Reservada de Direito Empresarial do Egrégio Tribunal de Justiça do Estado de São Paulo, que, ao exercer o controle de legalidade, declarou nulo o Plano anteriormente apresentado pelas Recuperandas, pelas razões que adiante rememoradas.

Em primeiro lugar, a C. 2ª Câmara Reservada de Direito Empresarial do Tribunal de Justiça do Estado de São Paulo **considerou ilegal a exclusão de determinados credores da Classe III – Quirografários**[1], em razão da quebra do tratamento isonômico de credores dentro de uma mesma classe.

De forma a amoldar o novo Plano de Recuperação Judicial a ser submetido ao crivo de toda a coletividade concursal, tais credores, outrora excluídos, foram reincluídos a Classe III – Credores Quirografários, sujeitando-se, portanto, a partir do 1º aditamento, aos seus efeitos do Plano de soerguimento.

Além disso, a D. 2ª Câmara Reservada de Direito Empresarial do Tribunal de Justiça do Estado de São Paulo **reputou como ilegal cláusula segundo a qual os créditos trabalhistas retardatários sofreriam deságio de 65 % (sessenta e cinco por cento)**. Declarou, igualmente, a **ilegalidade da inexistência previsão de correção monetária a incidir sobre os créditos trabalhistas**.

[1] Mirai Participações S/A e Prevhab Previdência Complementar.

D4Sign 578b0314-0514-48b7-b871-9af038308ac6 - Para confirmar as assinaturas acesse https://secure.d4sign.com.br/verificar
Documento assinado eletronicamente, conforme MP 2.200-2/01, Art. 10º, §2.

Este documento é cópia do original, assinado digitalmente por FELIPE GENARI e Tribunal de Justica do Estado de Sao Paulo, protocolado em 27/02/2021 às 13:08 , sob o número WVIN21700061194
Para conferir o original, acesse o site https://esaj.tjsp.jus.br/pastadigital/pg/abrirConferenciaDocumento.do, informe o processo 1002265-62.2016.8.26.0659 e código 7728A46.

Adequando o novo Plano de Recuperação Judicial a ser submetido ao crivo de toda a coletividade de credores, por força do 1º aditamento, não se previu qualquer deságio aos créditos trabalhistas, tanto os já habilitados quantos os retardatários. Ainda, o Plano aditado previu a atualização dos créditos pela taxa SELIC.

Destacou-se, ainda, na oportunidade do 1º aditamento, que a proposta de pagamento aos credores trabalhistas atende os preceitos contidos na Lei 11.101/05.

A C. 2ª Câmara Reservada de Direito Empresarial do Tribunal de Justiça do Estado de São Paulo **reputou ilegal**, ainda, o item "f" da cláusula VI - Disposições Gerais do 3º aditamento do Plano de Recuperação Judicial anterior, por entender que o refedido item afronta o art. 53, § 3º, da Lei 11.101/05 que veda **a diminuição dos direitos exclusivamente dos credores ausentes**.

De modo a adequar o novo Plano de Recuperação Judicial a ser submetido ao crivo de toda a coletividade de credores, o referido item foi completamente suprimido do Plano de Recuperação Judicial por força do 1º aditamento.

Por fim, a C. 2ª Câmara Reservada de Direito Empresarial do Tribunal de Justiça do Estado de São Paulo **considerou ilegal** a **cláusula** 7.6 do Plano de Recuperação Judicial anterior a qual **impunha aos créditos quirografários retardatários deságio superior àquele estabelecido aos créditos já habilitados**.

D4Sign 578b0314-0514-48b7-b871-9af038308ac6 - Para confirmar as assinaturas acesse https://secure.d4sign.com.br/verificar
Documento assinado eletronicamente, conforme MP 2.200-2/01, Art. 10º, §2.

Este documento é cópia do original, assinado digitalmente por FELIPE GENARI e Tribunal de Justica do Estado de Sao Paulo, protocolado em 27/02/2021 às 13:08 , sob o número WVIN21700061194
Para conferir o original, acesse o site https://esaj.tjsp.jus.br/pastadigital/pg/abrirConferenciaDocumento.do, informe o processo 1002265-62.2016.8.26.0659 e código 7728A46.

Adequando o novo Plano de Recuperação Judicial a ser submetido ao crivo de toda a coletividade de credores, tanto os créditos quirografários já habilitados no bojo do processo recuperacional, quanto os créditos quirografários retardatários submetem-se às mesmas condições de deságio, carência e parcelamento.

Designada a realização da Assembleia-Geral de Credores para os meses de maio de 2020, sobreveio fato imprevisível que impossibilitou, por razões de saúde pública, a ocorrência do conclave: **a pandemia de Covid-19**. Redesignada para os meses de outubro e novembro de 2020, uma vez mais restou prejudicada a realização da Assembleia de Credores.

Tendo em vista as drásticas alterações da situação econômica e financeira decorrentes do ainda atual contexto pandêmico que impôs às Recuperandas extenso período de inatividade, requereu-se ao D. Juízo Recuperacional fosse deferido **prazo suplementar para realização de novo estudo de viabilidade econômico-financeira** com vistas à **apresentação de novo aditivo ao Plano de Recuperação Judicial** a ser apreciado em Assembleia-Geral de Credores em data futura.

Isso porque, como noticiado nos autos da Recuperação Judicial pelas próprias Recuperandas, pelo i. Administrador Judicial e por sua auxiliar Manchester Consultoria por meio de seus relatórios contábeis e financeiros, o extenso período de inatividade imposto às Recuperandas em decorrência das necessárias medidas de isolamento social implementadas pelo Poder Público para diminuir os impactos da pandemia do COVID-19, acarretou ao Hopi Hari abrupta e imprevisível redução

D4Sign 578b0314-0514-48b7-b871-9af038308ac6 - Para confirmar as assinaturas acesse https://secure.d4sign.com.br/verificar
Documento assinado eletronicamente, conforme MP 2.200-2/01, Art. 10º, §2.

Este documento é cópia do original, assinado digitalmente por FELIPE GENARI e Tribunal de Justica do Estado de Sao Paulo, protocolado em 27/02/2021 às 13:08 , sob o número WVIN21700061194
Para conferir o original, acesse o site https://esaj.tjsp.jus.br/pastadigital/pg/abrirConferenciaDocumento.do, informe o processo 1002265-62.2016.8.26.0659 e código 7728A46.

de suas receitas, interrompendo notável tendência de soerguimento de suas atividades empresariais.

Decorreu dessa nova realidade que, infelizmente ainda se mantém, a **necessidade de revisão das premissas econômico-financeiras que fundamentaram o Plano de Recuperação Judicial** a ser submetido à apreciação da coletividade de credores, sob pena de se ver aprovado, em Assembleia-Geral, Plano de soerguimento que se tornara, naquele momento, inexequível, justamente em razão de fatos absolutamente imprevisíveis e alheios à vontade das Recuperandas.

Para tanto, foi indispensável que se aferisse **de que modo e em que ritmo** se daria a retomada das atividades das Recuperandas, **razões pelas quais se pleiteou, com razoabilidade, a dilação do prazo para a realização da Assembleia-Geral de Credores em três meses**, período em que se pôde avaliar a gradual retomada das atividades das Recuperandas, o que **possibilitou a elaboração de estudo prognóstico de viabilidade econômico-financeira que instrui o 2º Aditivo ao Plano de Recuperação Judicial, alinhado à nova realidade empresarial vivenciada não somente pelas Recuperandas, mas também por todos os seus credores e parceiros comerciais.**

As adequações acima destacadas restam consolidadas abaixo:

D4Sign 578b0314-0514-48b7-b871-9af038308ac6 - Para confirmar as assinaturas acesse https://secure.d4sign.com.br/verificar
Documento assinado eletronicamente, conforme MP 2.200-2/01, Art. 10º, §2.

Este documento é cópia do original, assinado digitalmente por FELIPE GENARI e Tribunal de Justica do Estado de Sao Paulo, protocolado em 27/02/2021 às 13:08 , sob o número WVIN21700061194
Para conferir o original, acesse o site https://esaj.tjsp.jus.br/pastadigital/pg/abrirConferenciaDocumento.do, informe o processo 1002265-62.2016.8.26.0659 e código 7728A46.

MODIFICAÇÕES

4. PROPOSTA DE PAGAMENTO AOS CREDORES

O presente aditivo do Plano de Recuperação Judicial apresentado por Hopi Hari S/A, HH participações S/A e HH Parques Temáticos S/A, doravante denominadas "Recuperandas" tem por base o edital publicado pelo i. Administrador Judicial com espeque no art. 7º, § 2º, da Lei 11.101/05, **descontando-se os valores já adimplidos pela Recuperanda no intervalo entre a homologação do plano anterior e sua posterior declaração de nulidade pelo Tribunal de Justiça do Estado de São Paulo**.

Eventuais alterações da referida lista de credores decorrerão do julgamento de impugnações e habilitações de crédito ainda pendentes, que resultarão na consolidação do Quadro-Geral de Credores, a ser apresentado pelo i. Administrador Judicial.

4.1 CREDORES CLASSE I – CRÉDITOS TRABALHISTAS E EQUIPARADOS

Os credores trabalhistas terão seus créditos **integralmente** pagos **(SEM DESÁGIO) em até 12 (doze) meses** a contar da data de publicação da decisão que homologar o presente Plano de Recuperação Judicial.

CORREÇÃO. Sobre os Créditos Trabalhistas incidirá correção anual pela **TAXA SELIC.**

D4Sign 578b0314-0514-48b7-b871-9af038308ac6 - Para confirmar as assinaturas acesse https://secure.d4sign.com.br/verificar
Documento assinado eletronicamente, conforme MP 2.200-2/01, Art. 10º, §2.

Este documento é cópia do original, assinado digitalmente por FELIPE GENARI e Tribunal de Justica do Estado de Sao Paulo, protocolado em 27/02/2021 às 13:08 , sob o número WVIN21700061194
Para conferir o original, acesse o site https://esaj.tjsp.jus.br/pastadigital/pg/abrirConferenciaDocumento.do, informe o processo 1002265-62.2016.8.26.0659 e código 7728A46.

Os créditos trabalhistas com **valor igual ou inferior a R$ 1.000,00** (mil reais) receberão a **integralidade do seu crédito em parcela única em até 60 dias** a contar da decisão que homologar o Plano de Recuperação Judicial;

Os créditos trabalhistas com **valor superior a R$ 1.000,00** (mil reais) **receberão a integralidade do seu crédito em 12 (doze) parcelas mensais e sucessivas**, **sempre respeitado o prazo máximo de 12 (doze) meses contados da publicação decisão que homologa o Plano de Recuperação Judicial**.

Nos termos do art. 83, I, da Lei 11.101/05, os créditos trabalhistas (ou a ele equiparados) terão tratamento privilegiado até o limite de 150 (cento e cinquenta) salários mínimos, **com a conversão de eventuais saldos em créditos quirografários**.

OPÇÃO

Credores titulares de créditos trabalhistas superiores a R$ 1.000,00 (mil reais) **poderão optar pelo recebimento de R$ 1.000,00 (mil reais) em até 60 (sessenta dias) da data da homologação do Plano de Recuperação Judicial**. Por essa opção, o credor dará quitação geral e irrestrita ao saldo residual.

Tal opção deverá ser formalizada por pedido formal a ser encaminhado pelo credor às Recuperandas em até 10 (dez) dias contados da homologação do Plano de Recuperação Judicial através do e-mail opcaocreditotrabalhista@hopihari.com.br.

A escolha da opção pelo Credor, nos termos deste Plano, é final, definitiva, vinculante e irrevogável.

D4Sign 578b0314-0514-48b7-b871-9af038308ac6 - Para confirmar as assinaturas acesse https://secure.d4sign.com.br/verificar
Documento assinado eletronicamente, conforme MP 2.200-2/01, Art. 10º, §2.

Este documento é cópia do original, assinado digitalmente por FELIPE GENARI e Tribunal de Justica do Estado de Sao Paulo, protocolado em 27/02/2021 às 13:08 , sob o número WVIN21700061194
Para conferir o original, acesse o site https://esaj.tjsp.jus.br/pastadigital/pg/abrirConferenciaDocumento.do, informe o processo 1002265-62.2016.8.26.0659 e código 7728A46.

Os **<u>créditos ilíquidos</u>** objetos de pactuação de acordo perante a Justiça do Trabalho serão pagos nas mesmas condições dos créditos já habilitados, isto é, em 12 (doze) parcelas mensais e sucessivas contadas a partir da homologação do acordo perante a Justiça do Trabalho, ficando, nessa hipótese, dispensada a habilitação do crédito no bojo do processo recuperacional.

As Recuperandas se comprometem a informar mensalmente ao i. Administrador Judicial a pactuação de acordos perante a Justiça Laboral e consequente início dos pagamentos nos termos acima dispostos.

<u>Os créditos trabalhistas retardatários já em trâmite perante o Juízo Recuperacional</u>, ainda que pendentes de julgamento definitivo pelo Juízo Recuperacional, serão pagos nas mesmas condições dos créditos já habilitados e **<u>desde logo</u>**, isto é, em 12 (doze) parcelas mensais e sucessivas contadas a partir da publicação da decisão que homologar o Plano de Recuperação Judicial.

<u>Os créditos trabalhistas retardatários, cujo processamento de incidente de habilitação de crédito ocorra após a data de publicação da decisão que homologar o Plano de Recuperação Judicial</u>, serão pagos nas mesmas condições dos créditos já habilitados, isto é, em **<u>até 12 (doze) meses</u>** contados a partir publicação da decisão que homologar o Plano de Recuperação Judicial.

Os créditos trabalhistas de natureza estritamente salarial, até o limite de 5 (cinco) salários mínimos por Credor Trabalhista, vencidos nos 3 (três) meses anteriores à data do pedido, serão pagos no prazo de 30 (trinta) dias corridos da

D4Sign 578b0314-0514-48b7-b871-9af038308ac6 - Para confirmar as assinaturas acesse https://secure.d4sign.com.br/verificar
Documento assinado eletronicamente, conforme MP 2.200-2/01, Art. 10º, §2.

Este documento é cópia do original, assinado digitalmente por FELIPE GENARI e Tribunal de Justica do Estado de Sao Paulo, protocolado em 27/02/2021 às 13:08 , sob o número WVIN21700061194
Para conferir o original, acesse o site https://esaj.tjsp.jus.br/pastadigital/pg/abrirConferenciaDocumento.do, informe o processo 1002265-62.2016.8.26.0659 e código 7728A46.

Homologação Judicial do Plano, nos termos do art. 54, parágrafo único, da Lei nº 11.101/2005.

4.2 CREDORES CLASSE II – CRÉDITOS COM GARANTIA REAL

É de se ter presente que a previsão contida no art. 45, § 3º, da Lei 11.101/05 **faculta** às Recuperandas a **possibilidade** de excluir dos efeitos do Plano de Recuperação Judicial determinada classe de credores, desde que não haja alteração dos valores e das condições originais de pagamento.

De fato, conforme reconheceu o Egrégio Tribunal de Justiça do Estado de São Paulo por meio da decisão que anulou o Plano de Recuperação Judicial anterior, não haveria qualquer ilegalidade na exclusão da Classe dos Credores com Garantia Real, justamente nos termos do art. 45, § 3º, da Lei 11.101/05.

Contudo, **dada a declaração de nulidade do Plano de Recuperação Judicial como um todo, e não com relação à determinada cláusula**, não há que se cogitar da impossibilidade de que o novo Plano de Recuperação Judicial, ora aditado, inclua a Classe de Credores com Garantia Real. Como Classe, por óbvio, quer-se dizer a totalidade[2] dos Credores com Garantia Real.

Em outras palavras, dado o reconhecimento de nulidade do Plano de Recuperação Judicial anterior, a previsão do art. 45, § 3º, da Lei 11.101/05 continua a ser uma possibilidade, não uma imposição legal.

[2] No caso das Recuperandas a Classe II (Crédito com Garantia Real) é composta pelos seguintes credores: BNDES e SWL Corretora Ltda.

D4Sign 578b0314-0514-48b7-b871-9af038308ac6 - Para confirmar as assinaturas acesse https://secure.d4sign.com.br/verificar
Documento assinado eletronicamente, conforme MP 2.200-2/01, Art. 10º, §2.

Este documento é cópia do original, assinado digitalmente por FELIPE GENARI e Tribunal de Justica do Estado de Sao Paulo, protocolado em 27/02/2021 às 13:08 , sob o número WVIN21700061194
Para conferir o original, acesse o site https://esaj.tjsp.jus.br/pastadigital/pg/abrirConferenciaDocumento.do, informe o processo 1002265-62.2016.8.26.0659 e código 7728A46.

Feitas essas breves considerações, passa-se a apresentar a proposta de pagamento aos Credores com Garantia Real, devidamente incluídos no presente Plano de Recuperação Judicial:

Os créditos com garantia real sofrerão **DESÁGIO DE 25,93 %** (vinte e cinco inteiros e noventa e três centésimos por cento) e serão amortizados em **240** (duzentos e quarenta) **parcelas mensais e sucessivas**, **iniciando-se os pagamentos do valor principal após 24 (vinte e quatro) meses** da homologação do Plano de Recuperação Judicial e os pagamentos referentes aos juros após **12 (doze) meses** da homologação do Plano de Recuperação Judicial.

CORREÇÃO. Sobre os Créditos com Garantia Real incidirá correção anual pela **TAXA SELIC.**

4.3 – CREDORES CLASSE III – CRÉDITOS QUIROGRAFÁRIOS

Os créditos quirografários sofrerão **DESÁGIO DE 50 %** (cinquenta por cento) e serão amortizados em **240** (duzentos e quarenta) **parcelas mensais e sucessivas**, **iniciando-se os pagamentos após 12 (doze) meses** da homologação do Plano de Recuperação Judicial.

CORREÇÃO. Sobre os Créditos Quirografários incidirá correção anual pela **TAXA SELIC**.

4.4 CREDORES CLASSE IV - QUIROGRAFÁRIOS ME E EPP

Os créditos quirografários sofrerão **DESÁGIO DE 50 %** (cinquenta por cento) e serão amortizados em **90** (noventa) **parcelas mensais e sucessivas**,

D4Sign 578b0314-0514-48b7-b871-9af038308ac6 - Para confirmar as assinaturas acesse https://secure.d4sign.com.br/verificar
Documento assinado eletronicamente, conforme MP 2.200-2/01, Art. 10º, §2.

Este documento é cópia do original, assinado digitalmente por FELIPE GENARI e Tribunal de Justica do Estado de Sao Paulo, protocolado em 27/02/2021 às 13:08 , sob o número WVIN21700061194
Para conferir o original, acesse o site https://esaj.tjsp.jus.br/pastadigital/pg/abrirConferenciaDocumento.do, informe o processo 1002265-62.2016.8.26.0659 e código 7728A46.

iniciando-se os pagamentos após 12 (doze) meses da homologação do Plano de Recuperação Judicial.

CORREÇÃO. Sobre os Créditos Quirografários ME e EPP incidirá correção anual pela **TAXA SELIC**.

EXCLUSÕES

Fica excluído o item "f" da Cláusula 6 "Disposições Gerais".

RATIFICAÇÃO DAS DEMAIS DISPOSIÇÕES CONSTANTES NO PLANO DE RECUPERAÇÃO JUDICIAL

Permanecem inalteradas as demais disposições constantes no Plano de Recuperação Judicial, **desde que não conflitantes com o presente Segundo Aditivo**, sendo que, em caso de colisão, prevalecem as disposições previstas no presente termo aditivo.

D4Sign 578b0314-0514-48b7-b871-9af038308ac6 - Para confirmar as assinaturas acesse https://secure.d4sign.com.br/verificar
Documento assinado eletronicamente, conforme MP 2.200-2/01, Art. 10º, §2.

Este documento é cópia do original, assinado digitalmente por FELIPE GENARI e Tribunal de Justica do Estado de Sao Paulo, protocolado em 27/02/2021 às 13:08 , sob o número WVIN21700061194
Para conferir o original, acesse o site https://esaj.tjsp.jus.br/pastadigital/pg/abrirConferenciaDocumento.do, informe o processo 1002265-62.2016.8.26.0659 e código 7728A46.

HOPI HARI
O PAÍS MAIS DIVERTIDO DO MUNDO

LEI E FORO

Lei Aplicável. Os direitos, deveres e obrigações decorrentes deste Plano deverão ser regidos, interpretados e executados de acordo com as leis vigentes na República Federativa do Brasil, ainda que haja Créditos originados sob a regência de leis de outra jurisdição e sem que quaisquer regras ou princípios de direito internacional privado sejam aplicadas.

Foro. Todas as controvérsias ou disputas que surgirem ou estiverem relacionadas a este Plano serão resolvidas pelo Juízo da Recuperação até o Encerramento da Recuperação Judicial.

São Paulo/SP, 26 de fevereiro de 2021.

_____

HOPI HARI S/A

_____

HH PARTICIPAÇÕES S/A

_____

HH PARQUES TEMÁTICOS S/A

D4Sign 578b0314-0514-48b7-b871-9af038308ac6 - Para confirmar as assinaturas acesse https://secure.d4sign.com.br/verificar
Documento assinado eletronicamente, conforme MP 2.200-2/01, Art. 10º, §2.

Este documento é cópia do original, assinado digitalmente por FELIPE GENARI e Tribunal de Justica do Estado de Sao Paulo, protocolado em 27/02/2021 às 13:08 , sob o número WVIN21700061194
Para conferir o original, acesse o site https://esaj.tjsp.jus.br/pastadigital/pg/abrirConferenciaDocumento.do, informe o processo 1002265-62.2016.8.26.0659 e código 7728A46.

RECUPERAÇÃO JUDICIAL

Processo nº 1002265-62.2016.8.26.0659

1ª Vara do Foro de Vinhedo, SP

HH PARTICIPAÇÕES S.A.

HH PARQUES TEMÁTICOS S.A.

HOPI HARI S.A.

LAUDO DE VIABILIDADE ECONÔMICO-FINANCEIRA

MGA ADMINISTRAÇÃO E CONSULTORIA LTDA.

Responsável Técnico: José Roberto Alves

Economista – CORECON-SP 35.364

Av. Marcos Penteado de Ulhôa Rodrigues, 939 - 8° andar - Torre Jacarandá - Barueri/SP - CEP: 06460-040

D4Sign 578b0314-0514-48b7-b871-9af038308ac6 - Para confirmar as assinaturas acesse https://secure.d4sign.com.br/verificar
Documento assinado eletronicamente, conforme MP 2.200-2/01, Art. 10º, §2.

Este documento é cópia do original, assinado digitalmente por FELIPE GENARI e Tribunal de Justica do Estado de Sao Paulo, protocolado em 27/02/2021 às 13:08 , sob o número WVIN21700061194
Para conferir o original, acesse o site https://esaj.tjsp.jus.br/pastadigital/pg/abrirConferenciaDocumento.do, informe o processo 1002265-62.2016.8.26.0659 e código 7728A46.

ÍNDICE

I- DA RESPONSABILIDADE E ABRANGÊNCIA DO TRABALHO 3

II- DAS CONSIDERAÇÕES INICIAIS 4

III- DAS PREMISSAS 5

IV- DEMONSTRAÇÃO DE RESULTADO PROJETADO 8

V- FLUXO DE CAIXA PROJETADO 9

VI- ANÁLISE DE VIABILIDADE 9

VII- CONCLUSÃO 10

VIII- DO ENCERRAMENTO 10

Av. Marcos Penteado de Ulhôa Rodrigues, 939 - 8° andar - Torre Jacarandá - Barueri/SP - CEP: 06460-040

D4Sign 578b0314-0514-48b7-b871-9af038308ac6 - Para confirmar as assinaturas acesse https://secure.d4sign.com.br/verificar
Documento assinado eletronicamente, conforme MP 2.200-2/01, Art. 10º, §2.

Este documento é cópia do original, assinado digitalmente por FELIPE GENARI e Tribunal de Justica do Estado de Sao Paulo, protocolado em 27/02/2021 às 13:08 , sob o número WVIN21700061194
Para conferir o original, acesse o site https://esaj.tjsp.jus.br/pastadigital/pg/abrirConferenciaDocumento.do, informe o processo 1002265-62.2016.8.26.0659 e código 7728A46.

I- DA RESPONSABILIDADE E ABRANGÊNCIA DO TRABALHO

Este laudo é parte integrante do Plano de Recuperação Judicial (PRJ) das empresas HH PARTICIPAÇÕES S.A., HH PARQUES TEMÁTICOS S.A. e HOPI HARI S.A., denominadas Recuperandas, tendo sido elaborado por solicitação das empresas com o objetivo de subsidiar o processo de tomada de decisões, além de dar suporte às disposições do PRJ apresentado, atendendo, assim, ao disposto no art. 53, da Lei 11.101/2005.

O trabalho foi realizado com base na documentação e informações fornecidas pelas Recuperandas.

O PRJ, as demonstrações contábeis, as projeções de crescimento e as informações fiscais e gerenciais que deram subsídio ao laudo, foram elaboradas e apresentadas pelas Recuperandas, sendo que a MGA Consultoria não tem qualquer responsabilidade sobre elas.

Não é atribuição da MGA Consultoria revisar as demonstrações financeiras e base de dados interna das Recuperandas, de tal forma que o Laudo não pode ser utilizado como avaliação ou precificação econômico-financeira das empresas para qualquer finalidade.

As projeções foram desenvolvidas com base nas premissas elaboradas pelas Recuperandas e levam em consideração o cenário macroeconômico e as expectativas do setor de atuação das empresas. Entretanto, as projeções podem não se confirmar, tendo em vista fatores externos, alterações macroeconômicas, políticas monetárias e fiscais, além de outras questões mercadológicas.

Portanto, a MGA Consultoria reserva-se no direito de revisar as projeções ora apresentadas a qualquer tempo em virtude da eventual ocorrência dos fatores mencionados acima.

Av. Marcos Penteado de Ulhôa Rodrigues, 939 - 8° andar - Torre Jacarandá - Barueri/SP - CEP: 06460-040

D4Sign 578b0314-0514-48b7-b871-9af038308ac6 - Para confirmar as assinaturas acesse https://secure.d4sign.com.br/verificar
Documento assinado eletronicamente, conforme MP 2.200-2/01, Art. 10º, §2.

Este documento é cópia do original, assinado digitalmente por FELIPE GENARI e Tribunal de Justica do Estado de Sao Paulo, protocolado em 27/02/2021 às 13:08 , sob o número WVIN21700061194
Para conferir o original, acesse o site https://esaj.tjsp.jus.br/pastadigital/pg/abrirConferenciaDocumento.do, informe o processo 1002265-62.2016.8.26.0659 e código 7728A46.

II- DAS CONSIDERAÇÕES INICIAIS

O GRUPO HOPI HARI iniciou suas atividades no ano de 1999 e, desde então, tem como foco principal o ramo de parques temáticos, com a sua operação nessa Comarca de Vinhedo ("PARQUE HOPI HARI"). Em 24/02/12, contudo, em razão de fatídico acidente fatal no PARQUE HOPI HARI, ocorreu a suspensão do seu funcionamento ao público por 20 dias de operação (01/03/12 a 20/03/12), para que as autoridades realizassem vistorias e inspeções não só no local do sinistro, como na maior parte dos equipamentos, gerando grande repercussão na mídia.

As repercussões negativas do acidente e a suspensão temporária das atividades em março de 2012, somadas às crises política, econômica e financeira dos últimos anos no Brasil afetaram drasticamente as operações da companhia, principalmente na geração de receitas devido ao declínio na visitação do parque. Consequentemente, o fluxo de caixa foi severamente afetado e houve muita dificuldade na obtenção de linhas de crédito para o mercado em geral e, especialmente, para companhias como o HOPI HARI.

Em 24/08/2016 as empresas distribuíram o pedido de recuperação judicial, cujo PRJ foi homologado em 06/04/18, e posteriormente anulado pelo TJSP.

Em maio de 2019 uma nova administração assumiu a direção do Parque, trazendo diversas medidas para atingir novos patamares operacionais e comerciais, implementando políticas no sentido de sanear as contas da sociedade, bem como novas iniciativas para geração de receita, principalmente a promoção de eventos, tais como a noite do horror e shows musicais.

Com as medidas adotadas pela nova administração o Hopi Hari deu início à retomada do crescimento ainda no segundo semestre do ano de 2019, sendo que os demonstrativos gerencias recebidos da empresa refletem as projeções elaboradas no Laudo de Viabilidade apresentado anteriormente.

Av. Marcos Penteado de Ulhôa Rodrigues, 939 - 8° andar - Torre Jacarandá - Barueri/SP - CEP: 06460-040

D4Sign 578b0314-0514-48b7-b871-9af038308ac6 - Para confirmar as assinaturas acesse https://secure.d4sign.com.br/verificar
Documento assinado eletronicamente, conforme MP 2.200-2/01, Art. 10º, §2.

Este documento é cópia do original, assinado digitalmente por FELIPE GENARI e Tribunal de Justica do Estado de Sao Paulo, protocolado em 27/02/2021 às 13:08 , sob o número WVIN21700061194
Para conferir o original, acesse o site https://esaj.tjsp.jus.br/pastadigital/pg/abrirConferenciaDocumento.do, informe o processo 1002265-62.2016.8.26.0659 e código 7728A46.

No entanto, no primeiro trimestre de 2020, o cenário macroeconômico mundial foi totalmente afetado pelos impactos da Pandemia de Covid-19, atingindo diretamente o desempenho das atividades do Hopi Hari ao longo do ano de 2020, justificando a necessidade de elaboração do presente Laudo de Viabilidade Econômico-financeiro.

III- DAS PREMISSAS

As premissas foram definidas considerando um conjunto de fatores que englobam os registros contábeis, informações gerenciais históricas e projetadas disponibilizadas pelas Recuperandas, bem como um consenso quanto aos entendimentos firmados em reuniões com a diretoria, gerentes e técnicos envolvidos no projeto.

Além disso, é preciso esclarecer que as premissas e projeções utilizadas no desenvolvimento dos trabalhos consideram a volta às atividades normais e alterações trazidas pelos novos projetos, de forma que eventuais medidas restritivas impostas diante da pandemia de Covid-19 não estão consideradas nas análises, visto a ausência de previsibilidade do comportamento da pandemia.

Neste contexto, as principais premissas adotadas para as projeções podem ser descritas como se segue:

(i) Cenário dos valores para os próximos 20 anos;

(ii) Projeção da venda dos serviços que geram melhores margens e maior público, considerando maior reconhecimento da marca Hopi Hari, exploração de novos mercados, implementação de novas atrações, maior quantidade de eventos etc.;

(iii) Pagamento de Impostos incidentes sobre a receita bruta;

Av. Marcos Penteado de Ulhôa Rodrigues, 939 - 8° andar - Torre Jacarandá - Barueri/SP - CEP: 06460-040

D4Sign 578b0314-0514-48b7-b871-9af038308ac6 - Para confirmar as assinaturas acesse https://secure.d4sign.com.br/verificar
Documento assinado eletronicamente, conforme MP 2.200-2/01, Art. 10º, §2.

Este documento é cópia do original, assinado digitalmente por FELIPE GENARI e Tribunal de Justica do Estado de Sao Paulo, protocolado em 27/02/2021 às 13:08 , sob o número WVIN21700061194
Para conferir o original, acesse o site https://esaj.tjsp.jus.br/pastadigital/pg/abrirConferenciaDocumento.do, informe o processo 1002265-62.2016.8.26.0659 e código 7728A46.

(iv) Reajustes inflacionários para receitas, custos e despesas;

(v) Redução nos níveis de custos e despesas tendo em vista as medidas de saneamento operacional definidas pela nova administração;

(vi) Deságio e prazo para pagamento dos créditos sujeitos aos efeitos da recuperação judicial;

(vii) Geração de caixa para manutenção do capital de giro necessário ao desenvolvimento das atividades das Recuperandas;

(viii) Adequação das dívidas tributárias com base em pareceres jurídicos.

1. Receita Bruta

A projeção da receita bruta considerou resultados históricos da companhia, em especial aqueles auferidos em 2011, antes do acidente que culminou na queda do faturamento, e os registrados após a entrada da nova gestão, com a adoção de novas estratégias comerciais e operacionais.

Com as medidas de reestruturação e estratégias adotadas pela nova gestão para os próximos anos, busca-se atingir, em médio prazo, a receita bruta registrada no ano de 2011, sempre respeitando a capacidade do Parque.

2. Apuração de tributos

Foram consideradas as deduções de impostos correntes incidentes sobre a receita conforme legislação vigente, contemplando ainda as prerrogativas de compensação garantidas por Lei.

Av. Marcos Penteado de Ulhôa Rodrigues, 939 - 8° andar - Torre Jacarandá - Barueri/SP - CEP: 06460-040

D4Sign 578b0314-0514-48b7-b871-9af038308ac6 - Para confirmar as assinaturas acesse https://secure.d4sign.com.br/verificar
Documento assinado eletronicamente, conforme MP 2.200-2/01, Art. 10º, §2.

Este documento é cópia do original, assinado digitalmente por FELIPE GENARI e Tribunal de Justica do Estado de Sao Paulo, protocolado em 27/02/2021 às 13:08 , sob o número WVIN21700061194
Para conferir o original, acesse o site https://esaj.tjsp.jus.br/pastadigital/pg/abrirConferenciaDocumento.do, informe o processo 1002265-62.2016.8.26.0659 e código 7728A46.

No que se refere ao IRPJ e CSLL, na ocorrência de lucro utilizou-se a prerrogativa de compensação parcial, em virtude dos prejuízos acumulados em períodos anteriores.

3. Custos

Para elaboração das projeções, foram utilizados como meta de médio prazo chegar aos mesmos níveis de custo do ano de 2011, que foi o melhor nível percentual em relação à receita da história do parque. Conforme discorrido anteriormente, a nova administração já está tomando diversas medidas para chegar a esta meta. Conservadoramente, esta média foi mantida até o final da projeção de 20 anos.

Além disso, nas estratégias de negócio há negociações com diversas empresas para ativação de marcas patrocinadoras no parque – o que já vem crescendo nos eventos mais recentes desde a análise anterior.

4. Despesas Operacionais

As mesmas premissas utilizadas para o cálculo dos custos foram adotadas na projeção das despesas operacionais.

Adicionalmente, foram considerados parcerias realizadas com empresas por meio de permutas que permitem redução significativa de todas as taxas de despesas de vendas.

5. Investimentos

Há previsão de investimentos de médio/longo prazo que irão suportar o crescimento considerado ao longo do tempo, tais como: (i) Modernização da Montezun (montanha russa) tornando-a

Av. Marcos Penteado de Ulhôa Rodrigues, 939 - 8° andar - Torre Jacarandá - Barueri/SP - CEP: 06460-040
D4Sign 578b0314-0514-48b7-b871-9af038308ac6 - Para confirmar as assinaturas acesse https://secure.d4sign.com.br/verificar
Documento assinado eletronicamente, conforme MP 2.200-2/01, Art. 10º, §2.

Este documento é cópia do original, assinado digitalmente por FELIPE GENARI e Tribunal de Justica do Estado de Sao Paulo, protocolado em 27/02/2021 às 13:08 , sob o número WVIN21700061194
Para conferir o original, acesse o site https://esaj.tjsp.jus.br/pastadigital/pg/abrirConferenciaDocumento.do, informe o processo 1002265-62.2016.8.26.0659 e código 7728A46.

Híbrida, com a inclusão de componentes mecânicos que reduzirão a trepidação, deixando a experiência mais confortável; (ii) Desenvolvimento de Empreendimento turístico; (iii) Reativação de atrações e a implementação de novas atrações, estes já provisionados no fluxo de caixa do ano 1.

6. Pagamento da dívida da RJ

O pagamento da dívida sujeita à recuperação judicial foi projetada de acordo com o fluxo de caixa das Recuperandas, calculado nas condições previstas no plano de recuperação judicial.

7. Passivos Tributários, Trabalhista e Financeiros

O pagamento do passivo tributário considerou como premissa a forma de parcelamento mais benéfica, com base nos pareceres jurídicos anexos, atualizado monetariamente pela Selic até a presente data.

8. Capital de giro / Geração de Caixa Líquido

A projeção de capital de giro resulta da aplicação das premissas expostas acima e demonstra a capacidade da sociedade em gerar recursos e liquidar os compromissos, tomando como base a projeção dos resultados apresentados.

IV- DEMONSTRAÇÃO DE RESULTADO PROJETADO

Na tabela do apêndice 1, encontra-se a Demonstração de Resultados projetada para os próximos 20 (vinte) anos.

Av. Marcos Penteado de Ulhôa Rodrigues, 939 - 8° andar - Torre Jacarandá - Barueri/SP - CEP: 06460-040

D4Sign 578b0314-0514-48b7-b871-9af038308ac6 - Para confirmar as assinaturas acesse https://secure.d4sign.com.br/verificar
Documento assinado eletronicamente, conforme MP 2.200-2/01, Art. 10º, §2.

Este documento é cópia do original, assinado digitalmente por FELIPE GENARI e Tribunal de Justica do Estado de Sao Paulo, protocolado em 27/02/2021 às 13:08 , sob o número WVIN21700061194
Para conferir o original, acesse o site https://esaj.tjsp.jus.br/pastadigital/pg/abrirConferenciaDocumento.do, informe o processo 1002265-62.2016.8.26.0659 e código 7728A46.

Conforme exposto no decorrer deste Laudo, a projeção foi elaborada com base nas premissas acima e fundamentada nos registros contábeis, informações gerenciais históricas e as estimadas pelas Recuperandas, bem como nos pareceres jurídicos do Anexo 1.

V- FLUXO DE CAIXA PROJETADO

Na tabela do apêndice 2, encontra-se o Fluxo de Caixa projetado para os próximos 20 (vinte) anos.

Conforme exposto no decorrer deste Laudo, a projeção foi elaborada com base nas premissas acima e fundamentada nos registros contábeis, informações gerenciais históricas e estimadas pelas Recuperandas, bem como nos pareceres jurídicos do Anexo 1.

VI- ANÁLISE DE VIABILIDADE

A viabilidade das sociedades está descrita na demonstração de resultado e no fluxo de caixa projetados dos próximos 20 anos.

O fluxo de caixa apresenta o saldo de caixa das operações positivo desde o ano 1, demonstrando a viabilidade econômico-financeira das Recuperandas, bem como sua atratividade para prospecção de novos investidores.

Quanto ao cumprimento da obrigações previstas no plano de recuperação judicial e das dívidas tributárias, observa-se que no geral o saldo de pagamento é positivo, muito embora apresente um pequeno déficit de caixa no ano 3 da projeção. Além disso, ao decorrer da projeção apresenta superávit significativo, o que possibilitará a continuidade das operações de forma orgânica.

Av. Marcos Penteado de Ulhôa Rodrigues, 939 - 8° andar - Torre Jacarandá - Barueri/SP - CEP: 06460-040

D4Sign 578b0314-0514-48b7-b871-9af038308ac6 - Para confirmar as assinaturas acesse https://secure.d4sign.com.br/verificar
Documento assinado eletronicamente, conforme MP 2.200-2/01, Art. 10º, §2.

Este documento é cópia do original, assinado digitalmente por FELIPE GENARI e Tribunal de Justica do Estado de Sao Paulo, protocolado em 27/02/2021 às 13:08 , sob o número WVIN21700061194
Para conferir o original, acesse o site https://esaj.tjsp.jus.br/pastadigital/pg/abrirConferenciaDocumento.do, informe o processo 1002265-62.2016.8.26.0659 e código 7728A46.

VII- CONCLUSÃO

O presente Laudo demonstra as amplas perspectivas que serão alcançadas pelas Recuperandas.

Deve-se ressaltar que as projeções foram realizadas com base em premissas plenamente factíveis, tendo em vista que resultados semelhantes já foram atingidos antes do fatídico acontecimento de 2012, o que reforça a consistência dos resultados apresentados.

As projeções de crescimento são nada mais que a retomada do caminho que vinha sendo percorrido pela sociedade durante o exercício de suas atividades até o ano de 2011.

VIII- DO ENCERRAMENTO

Nada Mais - Dando por encerrado este trabalho, a MGA Consultoria submete seu **Laudo de Viabilidade Econômico-financeira**, constante de 10 (dez) laudas, 2 (dois) apêndices e 1 (um) anexo estando convicta de haver cumprido sua missão de forma plena e satisfatória.

São Paulo, 26 de fevereiro de 2021.

JOSÉ ROBERTO ALVES
Responsável Técnico da MGA
Economista
CORECON SP 35.364

Av. Marcos Penteado de Ulhôa Rodrigues, 939 - 8° andar - Torre Jacarandá - Barueri/SP - CEP: 06460-040

D4Sign 578b0314-0514-48b7-b871-9af038308ac6 - Para confirmar as assinaturas acesse https://secure.d4sign.com.br/verificar
Documento assinado eletronicamente, conforme MP 2.200-2/01, Art. 10º, §2.

Este documento é cópia do original, assinado digitalmente por FELIPE GENARI e Tribunal de Justica do Estado de Sao Paulo, protocolado em 27/02/2021 às 13:08 , sob o número WVIN21700061194
Para conferir o original, acesse o site https://esaj.tjsp.jus.br/pastadigital/pg/abrirConferenciaDocumento.do, informe o processo 1002265-62.2016.8.26.0659 e código 7728A46.

ANEXO
01

(PARECERES JURÍDICOS)

Av. Marcos Penteado de Ulhôa Rodrigues, 939 - 8° andar - Torre Jacarandá - Barueri/SP - CEP: 06460-040

D4Sign 578b0314-0514-48b7-b871-9af038308ac6 - Para confirmar as assinaturas acesse https://secure.d4sign.com.br/verificar
Documento assinado eletronicamente, conforme MP 2.200-2/01, Art. 10º, §2.

Este documento é cópia do original, assinado digitalmente por FELIPE GENARI e Tribunal de Justica do Estado de Sao Paulo, protocolado em 27/02/2021 às 13:08 , sob o número WVIN21700061194
Para conferir o original, acesse o site https://esaj.tjsp.jus.br/pastadigital/pg/abrirConferenciaDocumento.do, informe o processo 1002265-62.2016.8.26.0659 e código 7728A46.

HOPI HARI
O PAÍS MAIS DIVERTIDO DO MUNDO

À MGA Consultoria

Ref. Estudo de viabilidade de parcelamento de débitos tributários municipais e estaduais.

HOPI HARI S/A (em recuperação judicial), pessoa jurídica de direito privado inscrita no CPNJ sob nº 00.924.432/0001-99, com sede na cidade de Vinhedo/SP, na Estrada Municipal Vinhedo/Itupeva, nº 7.001, Bairro do Moinho, Fazenda Serra Azul, por seu advogado infra assinado, exibe os débitos tributários municipais e estaduais e seus respectivos programas de parcelamento a serem aplicados ao pagamento das dívidas:

Débitos Municipais:

Atualmente, os débitos municipais resumem-se em tributos relativos a serviços (ISS) e sobre a propriedade territorial (IPTU). Em valores históricos, a dívida se resume em R$ 15.910.411,43 (quinze milhões, novecentos e dez mil, quatrocentos e onze reais e quarenta e três centavos). Através de questionamentos judiciais e pagamentos realizados, o débito possui efetivas possibilidades de redução para R$ 3.110.517,96 (três milhões, cento e dez mil, quinhentos e dezessete reais e noventa e seis centavos) onde, após consolidação, será pago mediante programa de parcelamento municipal em 60 (sessenta) parcelas iguais.

Todo o fluxo de débitos, situações e parcelamento pode ser localizado nos demonstrativos abaixo:

RELATÓRIO PROCESSUAL - EXECUÇÕES FISCAIS

Nº do Processo	*Origem da dívida*	*Valor da Causa*	*Observação*
Débitos municipais			
1001450-31.2017.8.26.0659	ISS	R$ 2.592.738,37	Crédito devido. Tratativas com os órgãos do município para parcelamento do pagamento de valores

D4Sign 578b0314-0514-48b7-b871-9af038308ac6 - Para confirmar as assinaturas acesse https://secure.d4sign.com.br/verificar
Documento assinado eletronicamente, conforme MP 2.200-2/01, Art. 10º, §2.

Este documento é cópia do original, assinado digitalmente por FELIPE GENARI e Tribunal de Justica do Estado de Sao Paulo, protocolado em 27/02/2021 às 13:08 , sob o número WVIN21700061194
Para conferir o original, acesse o site https://esaj.tjsp.jus.br/pastadigital/pg/abrirConferenciaDocumento.do, informe o processo 1002265-62.2016.8.26.0659 e código 7728A46.

1500481-90.2016.8.26.0659	ISS fiscalização - TX Lixo	R$ 2.343.226,16	Chances de extinção - Alta. O Hopi Hari possui coleta própria de lixo. Apresentamos Exceção de Pré-executividade para extinção da dívida.
1001449-46.2017.8.26.0659	IPTU	R$ 4.614.400,37	Chances de extinção - Alta. O Hopi Hari é contribuinte de ITR e não IPTU. Há bitributação. Ingressamos com ação anulatória questionando, inclusive, os exercícios 2017 a 2019 em que não há execução fiscal.
1502822-55.2017.8.26.0659	ISS fiscalização - TX Lixo	R$ 2.249.399,78	Chances de extinção - Alta. O Hopi Hari possui coleta própria de lixo. Apresentamos Exceção de Pré-executividade para extinção da dívida.
-	ISS Tomador - retenção	R$ 68.170,14	Débito pago em 18.10.2019

Resumo de débitos Municipais

Total ISS	R$ 7.350.229,83	**Total previsto deduzindo possíveis extinções**	R$ 2.689.433,75
Total IPTU	R$ 8.139.097,39	**Total previsto deduzindo possíveis extinções**	R$ -
Total ISS 2019 (até julho/19)	R$ 421.084,21	**Total previsto deduzindo possíveis extinções**	R$ 421.084,21
		Total de Dívida ISS	R$ 3.110.517,96
		Parcelamento - 60x	R$ 51.841,97

D4Sign 578b0314-0514-48b7-b871-9af038308ac6 - Para confirmar as assinaturas acesse https://secure.d4sign.com.br/verificar
Documento assinado eletronicamente, conforme MP 2.200-2/01, Art. 10º, §2.

Este documento é cópia do original, assinado digitalmente por FELIPE GENARI e Tribunal de Justica do Estado de Sao Paulo, protocolado em 27/02/2021 às 13:08 , sob o número WVIN21700061194
Para conferir o original, acesse o site https://esaj.tjsp.jus.br/pastadigital/pg/abrirConferenciaDocumento.do, informe o processo 1002265-62.2016.8.26.0659 e código 7728A46.

HOPI HARI
O PAÍS MAIS DIVERTIDO DO MUNDO

Débitos Estaduais:

Atualmente, os débitos municipais resumem-se em tributos relativos a circulação de mercadorias (ICMS). Em valores históricos, a dívida se resume, aproximadamente, em R$ 10.000.000,00 (dez milhões de reais). Através de regras para parcelamento de débitos estaduais, onde, após consolidação, estes serão pagos em até 240 (duzentos e quarenta) parcelas, no valor anual de R$ 500.000,00 (quinhentos mil reais).

Ademais, por todos os valores aqui expostos, por se tratar de parecer jurídico sobre a possibilidade de adesão aos parcelamentos destacados, através dos valores constantes de entidades públicas oficiais, o parecerista é isento de qualquer responsabilidade em razão de ser a decisão final oriunda dos representantes legais do Hopi Hari S.A. (Em recuperação judicial).

Ao que cabia, são estes os argumentos.

Vinhedo, 28 do outubro de 2010.

Rodrigo Augusto Portela
OAB/SP 228.763

Este documento é cópia do original, assinado digitalmente por FELIPE GENARI e Tribunal de Justica do Estado de Sao Paulo, protocolado em 27/02/2021 às 13:08 , sob o número WVIN21700061194
Para conferir o original, acesse o site https://esaj.tjsp.jus.br/pastadigital/pg/abrirConferenciaDocumento.do, informe o processo 1002265-62.2016.8.26.0659 e código 7728A46.

D4Sign 578b0314-0514-48b7-b871-9af038308ac6 - Para confirmar as assinaturas acesse https://secure.d4sign.com.br/verificar
Documento assinado eletronicamente, conforme MP 2.200-2/01, Art. 10º, §2.

BONETTI ADVOCACIA

CONTRIBUINTE: **HOPI HARI S/A**
CNPJ: 00.924.432/0001-99

RELATÓRIO TÉCNICO TRIBUTÁRIO

ASSUNTO: ALINHAMENTO E ANÁLISE DE EVENTUAIS INCONSISTÊNCIAS NOS LANÇAMENTOS DE DÉBITOS PELA RECEITA FEDERAL DO BRASIL E INSCRIÇÕES EM DÍVIDA ATIVA PELA PROCURADORIA GERAL DA FAZENDA NACIONAL – PGFN, E AINDA SIMULAÇÃO DE PARCELAMENTOS APLICÁVEIS

Este documento é cópia do original, assinado digitalmente por FELIPE GENARI e Tribunal de Justica do Estado de Sao Paulo, protocolado em 27/02/2021 às 13:08 , sob o número WVIN21700061194
Para conferir o original, acesse o site https://esaj.tjsp.jus.br/pastadigital/pg/abrirConferenciaDocumento.do, informe o processo 1002265-62.2016.8.26.0659 e código 7728A46.

D4Sign 578b0314-0514-48b7-b871-9af038308ac6 - Para confirmar as assinaturas acesse https://secure.d4sign.com.br/verificar
Documento assinado eletronicamente, conforme MP 2.200-2/01, Art. 10º, §2.

BONETTI ADVOCACIA

SUMÁRIO

I. ESCOPO DOS TRABALHOS 03

II. CONSIDERAÇÕES SOBRE OS RESULTADOS DOS TRABALHOS 03

III. INCONSISTÊNCIAS APURADAS

a) Débitos Federais 04

b) Débitos Previdenciários 07

IV. SIMULAÇÕES PARCELAMENTOS 09

V. ANEXOS 21

Este documento é cópia do original, assinado digitalmente por FELIPE GENARI e Tribunal de Justica do Estado de Sao Paulo, protocolado em 27/02/2021 às 13:08 , sob o número WVIN21700061194
Para conferir o original, acesse o site https://esaj.tjsp.jus.br/pastadigital/pg/abrirConferenciaDocumento.do, informe o processo 1002265-62.2016.8.26.0659 e código 7728A46.

D4Sign 578b0314-0514-48b7-b871-9af038308ac6 - Para confirmar as assinaturas acesse https://secure.d4sign.com.br/verificar
Documento assinado eletronicamente, conforme MP 2.200-2/01, Art. 10º, §2.

BONETTI ADVOCACIA

I –ESCOPO DOS TRABALHOS

Análise documental dos processos administrativos fiscais extraídos das plataformas digitais e-Cac e Regularize, contemplando a totalidade dos débitos federais e previdenciários inscritos em dívida ativa da União.

Alinhamento das informações lançadas nas obrigações acessórias e, ainda todos os recolhimentos advindos de pagamentos e/ou parcelamentos.

II - CONSIDERAÇÕES SOBRE OS RESULTADOS DOS TRABALHOS

O alinhamento realizado apurou um débito federal e previdenciário inscrito e não inscrito que perfaz um total de **R$ 327.143.788,47** (trezentos e vinte e sete milhões, cento e quarenta e três mil, setecentos e oitenta e oito reais e quarenta e sete centavos). (anexo 01)

PRINCIPAL	MULTA	JUROS	ENCARGOS	TOTAL
113.963.548,00	47.103.438,59	127.302.980,59	38.710.139,42	327.143.788,47

O valor apresentado já contempla os pagamentos havidos por meio de recolhimentos (DARF / GPS), assim como amortizações decorrentes de parcelamentos especiais e simplificados observados no período, especialmente, PAES, PAEX e Lei nº 11.941/09. (anexo 02)

Elucida-se ainda que, o último recolhimento a título de parcelamento especial (Lei nº 11.941/09) foi realizado em **06/04/2016**, por tal razão todos os débitos consolidados por este parcelamento mantiveram-se suspensos até a exclusão da empresa **HOPI HARI S/A** e, a partir da exclusão, retornaram ao seu curso temporal, porém não foi possível identificar decadência no lançamento do crédito por parte da Receita Federal do Brasil ou na inscrição do débitos na dívida ativa pela PGFN.

A empresa **HOPI HARI S/A** aderiu e consolidou débitos no âmbito do parcelamento especial instituído pela Lei nº 11.941/09, nas seguintes modalidades: (anexo 03)

- DÉBITOS NÃO PARCELADOS ANTERIORMENTE - PGFN
- Total recolhido entre 09/11/2009 e 06/04/2016 = R$ 13.332,79

- DEMAIS DÉBITOS - PGFN
- Total recolhido entre 09/11/2009 e 06/04/2016 = R$ 748.876,83

D4Sign 578b0314-0514-48b7-b871-9af038308ac6 - Para confirmar as assinaturas acesse https://secure.d4sign.com.br/verificar
Documento assinado eletronicamente, conforme MP 2.200-2/01, Art. 10º, §2.

Este documento é cópia do original, assinado digitalmente por FELIPE GENARI e Tribunal de Justica do Estado de Sao Paulo, protocolado em 27/02/2021 às 13:08 , sob o número WVIN21700061194
Para conferir o original, acesse o site https://esaj.tjsp.jus.br/pastadigital/pg/abrirConferenciaDocumento.do, informe o processo 1002265-62.2016.8.26.0659 e código 7728A46.

BONETTI ADVOCACIA

- DÉBITOS NÃO PARCELADOS ANTERIORMENTE - RFB
- Total recolhido entre 09/11/2009 e 06/04/2016 = R$ 616.299,01

- DEMAIS DÉBITOS - RFB
- Total recolhido entre 09/11/2009 e 06/04/2016 = R$ 1.895.668,61

- PREVIDENCIÁRIOS - RFB
- Total recolhido entre 09/11/2009 e 06/04/2016 = R$ 1.818.779,06

- PREVIDENCIÁRIOS SALDOS REMANESCENTES - RFB
- Total recolhido entre 09/11/2009 e 06/04/2016 = R$ 1.720.698,94

III - INCONSISTÊNCIAS APURADAS

CDA/DEBCAD	PRINCIPAL	MULTA	JUROS DE MORA	ENCARGO LEGAL	VALOR TOTAL
80 2 15 008537-85	35.354.817,55	26.516.113,16	45.722.617,78	21.518.709,69	129.112.258,18
80 6 15 069618-30	18.194.820,45	13.646.115,34	23.530.451,54	11.074.277,46	66.445.664,79
14.266.334-4	14.954.303,72	2.990.860,74	9.261.200,30	3.060.001,30	30.266.366,06

TOTAL INCONSISTÊNCIAS APURADAS	**225.824.289,03**

A) DÉBITOS FEDERAIS

CDA Nº 80.2.15.008537-85 competência 03/2010
TRIBUTO: IRPJ
Valor Total do Débito Atualizado: R$ 129.112.258,18

CDA Nº 80.6.15.069618-30 competência 03/2010
TRIBUTO: CSLL
Valor Total do Débito Atualizado: R$ 66.445.664,79

Após detida análise, assim como confronto das informações vinculadas ao processo administrativo fiscal 10830.725614/2015-73, o qual culmina na inscrição em dívida ativa nº 80 6 15 069618-30 e consequente Execução Fiscal nº 000005403.2016.4.03.6105 (Justiça Federal de Campinas), foi possível constatar que a referida inscrição é passível de questionamento perante a esfera judicial, haja vista tratar de saldo remanescente de lançamento vinculado a "absorção de prejuízos contábeis à conta sócios/acionistas.

D4Sign 578b0314-0514-48b7-b871-9af038308ac6 - Para confirmar as assinaturas acesse https://secure.d4sign.com.br/verificar
Documento assinado eletronicamente, conforme MP 2.200-2/01, Art. 10º, §2.

Este documento é cópia do original, assinado digitalmente por FELIPE GENARI e Tribunal de Justica do Estado de Sao Paulo, protocolado em 27/02/2021 às 13:08 , sob o número WVIN21700061194
Para conferir o original, acesse o site https://esaj.tjsp.jus.br/pastadigital/pg/abrirConferenciaDocumento.do, informe o processo 1002265-62.2016.8.26.0659 e código 7728A46.

BONETTI ADVOCACIA

A discussão administrativa envolvendo a incidência de IRPJ e CSLL sobre um acordo financeiro celebrado entre a empresa **HOPI HARI S/A**, seus credores debenturistas e o BNDES, onde houve expressa deliberação quanto a renegociação de dívida com o BNDES e ainda o cancelamento de parte das dívidas decorrentes das debêntures contra os prejuízos acumulados pela empresa **HOPI HARI S/A**.

As tratativas societárias ocorreram em junho de 2009 e seguiram voltadas ao cumprimento de uma reestruturação financeira e de controle societário, o que em nada ofende quaisquer preceitos normativos aplicáveis.

Ocorreu que, a Receita Federal do Brasil autuou a empresa **HOPI HARI S/A** por esta haver contabilizado diretamente em patrimônio líquido, em conta denominada "Débito a conta de sócios" em 31/12/2009, o valor de R$ 379.690.545,11 (trezentos e setenta e nove milhões, seiscentos e noventa mil, quinhentos e quarenta e cinco reais e onze centavos), a redução da dívida contraída junto aos debenturistas.

De acordo com a fiscalização, "*referidos valores transitaram diretamente de contas do passivo ("21301001 - DEBÊNTURES 1 EMISSÃO", "21301002 -DEBÊNTURES 2 EMISSÃO", "22301002 -DEBÊNTURES 2 EMISSÃO" e "22401001 -FORNECEDORES CONTROLADAS E COLIGADAS") para conta do patrimônio líquido ("29105003 - DÉBITO A CONTA DE SÓCIOS"). As contas do passivo foram debitadas e a do patrimônio líquido creditada, gerando acréscimo patrimonial passível de tributação*"..

O processo administrativo instaurado buscou evidenciar se a operacionalização envolvendo a redução da dívida com os debenturistas e ainda o BNDES poderia ser considerada um hipótese de perdão de dívida, conforme acusação fiscal, ou hipótese de absorção de prejuízos apurados na escrituração comercial pelos sócios/acionistas.

Desse modo, em 08 de julho de 2015, a 13a. Turma da Delegacia Federal do Brasil de Julgamento em Ribeirão Preto ao analisar o referido processo administrativo fiscal acolheu parcialmente a defesa da empresa HOPI HARI nos seguintes termos:

> **Acórdão 14-59.106** - **13ª Turma da DRJ/RPO**
> **Sessão de** 8 de julho de 2015
> **Processo** 10830.724303/2014-14
> **Interessado** HOPI HARI S/A.
> **CNPJ/CPF** 00.924.432/0001-99
> **ASSUNTO: IMPOSTO SOBRE A RENDA DE PESSOA JURÍDICA - IRPJ**
> Ano-calendário: 2009
> ABSORÇÃO DE PREJUÍZOS CONTÁBEIS À CONTA DE SÓCIOS/ACIONISTAS. EFEITOS TRIBUTÁRIOS.

D4Sign 578b0314-0514-48b7-b871-9af038308ac6 - Para confirmar as assinaturas acesse https://secure.d4sign.com.br/verificar
Documento assinado eletronicamente, conforme MP 2.200-2/01, Art. 10º, §2.

Este documento é cópia do original, assinado digitalmente por FELIPE GENARI e Tribunal de Justica do Estado de Sao Paulo, protocolado em 27/02/2021 às 13:08 , sob o número WVIN21700061194
Para conferir o original, acesse o site https://esaj.tjsp.jus.br/pastadigital/pg/abrirConferenciaDocumento.do, informe o processo 1002265-62.2016.8.26.0659 e código 7728A46.

BONETTI ADVOCACIA

A absorção de prejuízos contábeis mediante débito de conta de passivo da sociedade, para com sócio/acionista, equivale a uma injeção de capital, não implicando em perdão de dívidas e não gerando ganho financeiro tributável.
O perdão de dívida da sociedade, por não sócios/acionistas, é ato de liberalidade e sem qualquer contrapartida, e configura receita tributável, que não pode ser contabilizada diretamente em conta de patrimônio líquido.

REDUÇÃO DE PASSIVO. EMPRÉSTIMO BANCÁRIO. ANUÊNCIA DOS CREDORES. RECEITA.
As receitas consideram-se realizadas quando da extinção, parcial ou total, de um passivo, qualquer que seja o motivo, sem o desaparecimento concomitante de um ativo de valor igual ou maior. A importância correspondente à redução do passivo por anuência dos credores (instituição financeira), sem supressão de um ativo, constitui receita da pessoa jurídica devedora inexistindo previsão legal para deixar de integrar o lucro líquido, ou dele ser excluída, para efeito de apuração do lucro real e da base de cálculo da CSLL.
Impugnação Procedente em Parte
Crédito Tributário Mantido em Parte

O resultado fático do posicionamento da Delegacia da Receita Federal de Julgamento foi a redução da glosa originalmente lançada no Auto de Infração, ocasionando uma significativa redução do IRPJ e CSLL incidentes. Vejamos:

RECEITA	PER. APUR	PERÍODO	EXPR MON	VALOR ORIG	EXTINTO REV OFICIO	EXIGIDO	CANCELADO	MANTIDO
2917	2009	Anual	Real	68.476.966,87	7.200,00	68.469.766,87	33.114.949,32	35.354.817,55
(IRPJ)					**MULTA**	**EXIGIDA**	**CANCELADA**	**MANTIDA**
					75%	51.352.325,15	24.836.211,99	26.516.113,16
2973	2009	Anual	Real	24.657.756,07	0,00	24.657.756,07	6.462.935,62	18.194.820,45
(CSLL)					**MULTA**	**EXIGIDA**	**CANCELADA**	**MANTIDA**
					75%	18.493.317,05	4.847.201,71	13.646.115,34

Em sede de recurso, o Conselho Administrativo de Recursos Fiscais em sessão realizada em 13 de setembro de 2.016, manteve a decisão proferida pela Delegacia da Receita Federal do Brasil de Julgamento, consoante o seguinte acórdão:

Acórdão: 1301-002.129
Número do Processo: 10830.724303/2014-14
Data de Publicação: 14/10/2016
Contribuinte: HOPI HARI S/A
Relator(a): MILENE DE ARAUJO MACEDO

D4Sign 578b0314-0514-48b7-b871-9af038308ac6 - Para confirmar as assinaturas acesse https://secure.d4sign.com.br/verificar
Documento assinado eletronicamente, conforme MP 2.200-2/01, Art. 10º, §2.

Este documento é cópia do original, assinado digitalmente por FELIPE GENARO e Tribunal de Justica do Estado de Sao Paulo, protocolado em 27/02/2021 às 13:08 , sob o número WVIN21700061194
Para conferir o original, acesse o site https://esaj.tjsp.jus.br/pastadigital/pg/abrirConferenciaDocumento.do, informe o processo 1002265-62.2016.8.26.0659 e código 7728A46.

BONETTI ADVOCACIA

Ementa: Assunto: Imposto sobre a Renda de Pessoa Jurídica - IRPJ Ano-calendário: 2009 IRPJ. ABSORÇÃO DE PREJUÍZOS A CONTA DE SÓCIOS. INOCORRÊNCIA DA OMISSÃO DE RECEITAS DECORRENTE DO PERDÃO DE DÍVIDAS. EXONERAÇÃO. Correto o acórdão recorrido que exonerou crédito tributário apurado com base na omissão de receitas decorrente do perdão de dívidas com acionistas, nos casos em que a contrapartida a débito do passivo é feita diretamente a crédito de conta do patrimônio líquido.

CSLL. LANÇAMENTO DECORRENTE
O decidido para o lançamento de IRPJ aplica-se à CSLL por decorrerem da mesma matéria fática e idênticas razões de decidir.
(...)
(sem destaques no original)

Embora esgotado o processo administrativo, tal situação, não obsta o insurgimento da empresa **HOPI HARI S/A** no âmbito judicial, haja vista que o julgamento administrativo segregou os acionistas para o reconhecimento da não incidência de IRPJ e CSLL sobre o acordo para o cancelamento de suas dívidas contra os prejuízos acumulados, tratando de modo diverso parte dos debenturistas vinculados a 2a. emissão, os quais igualmente realizaram tratativa financeira de igual teor e conteúdo e, por consequência a absorção de seus prejuízos deveria receber a mesma denominação contábil.

Por tais razões, pode a empresa **HOPI HARI S/A** por meio judicial, valer-se das premissas constitucionais e infraconstitucionais para a defesa e desconstituição das inscrições em dívida ativa já mencionadas, pois o reconhecimento judicial quanto a similaridade entre os debenturistas de 2a. emissão e aqueles de 1a. emissão para efeito de "absorção de prejuízos a conta de sócios", será capaz de gerar economia financeira no montante de **R$ 195.557.922,97** (cento e noventa e cinco milhões, quinhentos e cinquenta e sete mil, novecentos e vinte e dois reais e noventa e sete centavos).

B) DÉBITOS PREVIDENCIÁRIOS

DEBCAD 14.266.334-4 - competência 05/2013
Valor Total do Débito Atualizado: R$ 30.266.366,06

Por meio de alinhamento e confronto de passivo tributário, foi possível constatar que referida inscrição é passível de questionamento perante a PGFN, isso porque, embora haja informação quanto ao ajuizamento na respectiva Certidão de Dívida Ativa (DEBCAD), o fato é que ainda não se verifica a distribuição da execução fiscal

D4Sign 578b0314-0514-48b7-b871-9af038308ac6 - Para confirmar as assinaturas acesse https://secure.d4sign.com.br/verificar
Documento assinado eletronicamente, conforme MP 2.200-2/01, Art. 10º, §2.

Este documento é cópia do original, assinado digitalmente por FELIPE GENARI e Tribunal de Justica do Estado de Sao Paulo, protocolado em 27/02/2021 às 13:08 , sob o número WVIN21700061194
Para conferir o original, acesse o site https://esaj.tjsp.jus.br/pastadigital/pg/abrirConferenciaDocumento.do, informe o processo 1002265-62.2016.8.26.0659 e código 7728A46.

BONETTI ADVOCACIA

competente.

Elucida-se que a DEBCAD trata de débito previdenciário vinculado ao período de 05/2013, havendo para o mesmo período a transmissão de GFIP retificadora, datada de 06/12/2013, bem como o reconhecimento do pagamento efetivado por meio da GPS (cód. 2100), no valor de R$ 113.281,34 (cento e treze mil, duzentos e oitenta e um reais e trinta e quatro centavos).

De tal modo que, em meio as disposições contidas no artigo 5º, incisos XXXIV, "a" e LV da Constituição Federal, assim como inciso VIII do art. 149 do Código Tributário Nacional e art. 15 da Portaria PGFN nº 33, de 08 de fevereiro de 2.018, poderá a empresa **HOPI HARI S/A** insurge-se a frente ao errôneo lançamento vinculado ao **DEBCAD 14.266.334-4**, tendo em vista que a referida inscrição, não guarda lastro com as informações prestadas através de GFIP original transmitida em 05/06/2013, com valor devido de R$ 482.845,30 (quatrocentos e oitenta e dois mil, oitocentos e quarenta e cinco reais e trinta centavos), assim como com a obrigação retificadora transmitida em 06/12/2013, GFIP retificadora, com valor devido de R$ 483.000,03 (quatrocentos e oitenta e três mil reais e três centavos), a qual foi regularmente recepcionada e segue ativa na base de dados do e-CAC..

Outrossim, a GFIP retificadora foi transmitida em 06/12/2013, ou seja, em momento anterior a data de inscrição da dívida ocorrida em 23/07/2016, razão para que tal documento, seja tido como evidência suficiente ao conjunto probatório.

O exame do contexto probante, é medida cabível, representando um instrumento de materialização da transparência e segurança jurídica que permeia toda e qualquer relação do ente arrecadador, notadamente por sua vinculação a administração direta.

A constituição em dívida ativa realizada após a retificação da GFIP abarca uma inscrição do débito de DCG – Débito Confessado em GFIP, no valor de **R$ 30.266.366,06** (trinta milhões, duzentos e sessenta e seis mil, trezentos e sessenta e seis reais e seis centavos) atualizado até 01/10/2019.

Ainda que houvesse razão suficiente para subsistir a inscrição em dívida ativa, o valor originário estaria incorreto, cumprindo salientar que, na mais extensa e assente jurisprudência sobre o tema, em elucidativos precedentes oriundos do TRF 3, que a apresentação de declaração retificadora, decorrente de erro formal percebido pelo contribuinte - como ora se verifica - em data anterior à inscrição do débito em dívida ativa, basta por si só para comprovar a irregularidade do ato administrativo próprio da inscrição.

À vista desses elementos factuais, conclui-se que, o valor residual a título de principal

D4Sign 578b0314-0514-48b7-b871-9af038308ac6 - Para confirmar as assinaturas acesse https://secure.d4sign.com.br/verificar
Documento assinado eletronicamente, conforme MP 2.200-2/01, Art. 10º, §2.

Este documento é cópia do original, assinado digitalmente por FELIPE GENARI e Tribunal de Justica do Estado de Sao Paulo, protocolado em 27/02/2021 às 13:08 , sob o número WVIN21700061194
Para conferir o original, acesse o site https://esaj.tjsp.jus.br/pastadigital/pg/abrirConferenciaDocumento.do, informe o processo 1002265-62.2016.8.26.0659 e código 7728A46.

BONETTI ADVOCACIA

passível de exigência pelo **DEBCAD 14.266.334-4**, não guarda respaldo normativo suficiente para subsistir frente aos elementos probatórios evidenciados pela empresa **HOPI HARI S/A**, sendo certo que o acolhimento da revisão da dívida no âmbito administrativo poderá resultar numa economia financeira de **R$ 30.266.366,06** (trinta milhões, duzentos e sessenta e seis mil, trezentos e sessenta e seis reais e seis centavos).

IV - SIMULAÇÕES PARCELAMENTOS

Frente ao alinhamento realizado e identificação de inconsistências de lançamentos arguíveis nas esferas adminsitrativas e judiciais, apresentamos a seguir as simulações envolvendo os débitos federais e previdenciários inscritos e não incritos.

Para as simulações do parcelamento dos débitos por meio de parcelamentos vigentes, foi utilizado os parâmetros pontuados na seguinte legislação:

> **LEI No 10.522, DE 19 DE JULHO DE 2002.**
>
> **Dispõe sobre o Cadastro Informativo dos créditos não quitados de órgãos e entidades federais e dá outras providências.**
>
> **(...)**
> **Art. 10-A. O empresário ou a sociedade empresária que pleitear ou tiver deferido o processamento da recuperação judicial, nos termos dos arts. 51, 52 e 70 da Lei nº 11.101, de 9 de fevereiro de 2005, poderão parcelar seus débitos com a Fazenda Nacional, em 84 (oitenta e quatro) parcelas mensais e consecutivas, calculadas observando-se os seguintes percentuais mínimos, aplicados sobre o valor da dívida consolidada: (Incluído pela Lei nº 13.043, de 2014)**
>
> **I - da 1ª à 12ª prestação: 0,666% (seiscentos e sessenta e seis milésimos por cento); (Incluído pela Lei nº 13.043, de 2014)**
>
> **II - da 13ª à 24ª prestação: 1% (um por cento); (Incluído pela Lei nº 13.043, de 2014)**
>
> **III - da 25ª à 83ª prestação: 1,333% (um inteiro e trezentos e trinta e três milésimos por cento); e (Incluído pela Lei nº 13.043, de 2014)**
>
> **IV - 84ª prestação: saldo devedor remanescente. (Incluído pela Lei nº 13.043, de 2014)**

D4Sign 578b0314-0514-48b7-b871-9af038308ac6 - Para confirmar as assinaturas acesse https://secure.d4sign.com.br/verificar
Documento assinado eletronicamente, conforme MP 2.200-2/01, Art. 10º, §2.

Este documento é cópia do original, assinado digitalmente por FELIPE GENARI e Tribunal de Justica do Estado de Sao Paulo, protocolado em 27/02/2021 às 13:08 , sob o número WVIN21700061194
Para conferir o original, acesse o site https://esaj.tjsp.jus.br/pastadigital/pg/abrirConferenciaDocumento.do, informe o processo 1002265-62.2016.8.26.0659 e código 7728A46.

BONETTI ADVOCACIA

§ 1º O disposto neste artigo aplica-se à totalidade dos débitos do empresário ou da sociedade empresária constituídos ou não, inscritos ou não em Dívida Ativa da União, mesmo que discutidos judicialmente em ação proposta pelo sujeito passivo ou em fase de execução fiscal já ajuizada, ressalvados exclusivamente os débitos incluídos em parcelamentos regidos por outras leis.
(Incluído pela Lei nº 13.043, de 2014)

§ 2º No caso dos débitos que se encontrarem sob discussão administrativa ou judicial, submetidos ou não à causa legal de suspensão de exigibilidade, o sujeito passivo deverá comprovar que desistiu expressamente e de forma irrevogável da impugnação ou do recurso interposto, ou da ação judicial, e, cumulativamente, renunciou a quaisquer alegações de direito sobre as quais se fundem a ação judicial e o recurso administrativo.
(Incluído pela Lei nº 13.043, de 2014)

§ 3º O empresário ou a sociedade empresária poderá, a seu critério, desistir dos parcelamentos em curso, independentemente da modalidade, e solicitar que eles sejam parcelados nos termos deste artigo. **(Incluído pela Lei nº 13.043, de 2014)**

§ 4º Além das hipóteses previstas no art. 14-B, é causa de rescisão do parcelamento a não concessão da recuperação judicial de que trata o art. 58 da Lei no 11.101, de 9 de fevereiro de 2005, bem como a decretação da falência da pessoa jurídica.
(Incluído pela Lei nº 13.043, de 2014)

§ 5º O empresário ou a sociedade empresária poderá ter apenas um parcelamento de que trata o caput, cujos débitos constituídos, inscritos ou não em Dívida Ativa da União, poderão ser incluídos até a data do pedido de parcelamento. **(Incluído pela Lei nº 13.043, de 2014)**

§ 6º A concessão do parcelamento não implica a liberação dos bens e direitos do devedor ou de seus responsáveis que tenham sido constituídos em garantia dos respectivos créditos.
(Incluído pela Lei nº 13.043, de 2014)

§ 7º O parcelamento referido no caput observará as demais condições previstas nesta Lei, ressalvado o disposto no § 1º do art. 11, no inciso II do § 1º do art. 12, nos incisos I, II e VIII do art. 14 e no §2º do art. 14-A . (Incluído pela Lei nº 13.043, de 2014)

§ 8o O disposto neste artigo aplica-se, no que couber, aos créditos de qualquer natureza das autarquias e fundações públicas federais. (Incluído pela Lei nº 13.494, de 2017)

D4Sign 578b0314-0514-48b7-b871-9af038308ac6 - Para confirmar as assinaturas acesse https://secure.d4sign.com.br/verificar
Documento assinado eletronicamente, conforme MP 2.200-2/01, Art. 10º, §2.

Este documento é cópia do original, assinado digitalmente por FELIPE GENARI e Tribunal de Justica do Estado de Sao Paulo, protocolado em 27/02/2021 às 13:08 , sob o número WVIN21700061194
Para conferir o original, acesse o site https://esaj.tjsp.jus.br/pastadigital/pg/abrirConferenciaDocumento.do, informe o processo 1002265-62.2016.8.26.0659 e código 7728A46.

BONETTI ADVOCACIA

MEDIDA PROVISÓRIA Nº 899, DE 16 DE OUTUBRO DE 2019

Dispõe sobre a transação nas hipóteses que especifica.

(...)
CAPÍTULO II

DA TRANSAÇÃO NA COBRANÇA DA DÍVIDA ATIVA

Art. 3º A transação na cobrança da dívida ativa da União poderá ser proposta pela Procuradoria-Geral da Fazenda Nacional, de forma individual ou por adesão, ou por iniciativa do devedor, ou pela Procuradoria-Geral Federal e pela Procuradoria-Geral da União, nos termos do disposto no art. 1º.

Art. 4º A proposta de transação deverá expor os meios para a extinção dos créditos nela contemplados e estará condicionada, no mínimo, à assunção dos seguintes compromissos pelo devedor:

I - não utilizar a transação de forma abusiva, com a finalidade de limitar, falsear ou prejudicar de qualquer forma a livre concorrência ou a livre iniciativa econômica;

II - não utilizar pessoa natural ou jurídica interposta para ocultar ou dissimular a origem ou a destinação de bens, de direitos e de valores, seus reais interesses ou a identidade dos beneficiários de seus atos, em prejuízo da Fazenda Pública federal;

III - não alienar nem onerar bens ou direitos sem a devida comunicação ao órgão da Fazenda Pública competente, quando exigível em decorrência de lei; e

IV - renunciar a quaisquer alegações de direito, atuais ou futuras, sobre as quais se fundem ações judiciais, incluídas as coletivas, ou recursos que tenham por objeto os créditos incluídos na transação, por meio de requerimento de extinção do respectivo processo com resolução de mérito, nos termos da alínea "c" do inciso III do caput do art. 487 da Lei nº 13.105, de 16 de março de 2015 - Código de Processo Civil.

Art. 5º A transação poderá dispor sobre:

I - a concessão de descontos em créditos inscritos em dívida ativa da União que, a exclusivo critério da autoridade fazendária, sejam classificados como irrecuperáveis ou de difícil recuperação, desde que inexistam indícios de esvaziamento patrimonial fraudulento;

D4Sign 578b0314-0514-48b7-b871-9af038308ac6 - Para confirmar as assinaturas acesse https://secure.d4sign.com.br/verificar
Documento assinado eletronicamente, conforme MP 2.200-2/01, Art. 10º, §2.

Este documento é cópia do original, assinado digitalmente por FELIPE GENARI e Tribunal de Justica do Estado de Sao Paulo, protocolado em 27/02/2021 às 13:08 , sob o número WVIN21700061194
Para conferir o original, acesse o site https://esaj.tjsp.jus.br/pastadigital/pg/abrirConferenciaDocumento.do, informe o processo 1002265-62.2016.8.26.0659 e código 7728A46.

II - os prazos e as formas de pagamento, incluído o diferimento e a moratória; e

III - o oferecimento, a substituição ou a alienação de garantias e de constrições.

§ 1º É permitida a utilização de mais de uma das alternativas previstas no caput para o equacionamento dos créditos inscritos em dívida ativa da União, vedada a acumulação das reduções previstas nesta Medida Provisória com quaisquer outras asseguradas na legislação em relação aos créditos abrangidos pela proposta de transação.

§ 2º É vedada a transação que envolva:

I - a redução do montante principal do crédito inscrito em dívida ativa da União;

II - as multas previstas no § 1º do art. 44 da Lei nº 9.430, de 27 de dezembro de 1996, e no § 6º do art. 80 da Lei nº 4.502, de 30 de novembro de 1964, e as de natureza penal; e

III - os créditos:

a) do Regime Especial Unificado de Arrecadação de Tributos e Contribuições devidos pelas Microempresas e Empresas de Pequeno Porte - Simples Nacional;

b) do Fundo de Garantia do Tempo de Serviço - FGTS; e

c) não inscritos em dívida ativa da União.

§ 3º A proposta de transação observará os seguintes limites:

I - quitação em até oitenta e quatro meses, contados da data da formalização da transação; e

II - redução de até cinquenta por cento do valor total dos créditos a serem transacionados.

§ 4º Na hipótese de transação que envolva pessoa natural, microempresa ou empresa de pequeno porte o prazo de que trata o inciso I do § 3º será de até cem meses e a redução de que trata o inciso II do § 3º será de até setenta por cento.

D4Sign 578b0314-0514-48b7-b871-9af038308ac6 - Para confirmar as assinaturas acesse https://secure.d4sign.com.br/verificar
Documento assinado eletronicamente, conforme MP 2.200-2/01, Art. 10º, §2.

Este documento é cópia do original, assinado digitalmente por FELIPE GENARI e Tribunal de Justica do Estado de Sao Paulo, protocolado em 27/02/2021 às 13:08 , sob o número WVIN21700061194
Para conferir o original, acesse o site https://esaj.tjsp.jus.br/pastadigital/pg/abrirConferenciaDocumento.do, informe o processo 1002265-62.2016.8.26.0659 e código 7728A46.

LEI Nº 13.155, DE 4 DE AGOSTO DE 2015.

Estabelece princípios e práticas de responsabilidade fiscal e financeira e de gestão transparente e democrática para entidades desportivas profissionais de futebol; **institui parcelamentos especiais para recuperação de dívidas pela União**, cria a Autoridade Pública de Governança do Futebol - APFUT; dispõe sobre a gestão temerária no âmbito das entidades desportivas profissionais; cria a Loteria Exclusiva - LOTEX; altera as Leis n º 9.615, de 24 de março de 1998, 8.212, de 24 de julho de 1991, 10.671, de 15 de maio de 2003, 10.891, de 9 de julho de 2004, 11.345, de 14 de setembro de 2006, e 11.438, de 29 de dezembro de 2006, e os Decretos-Leis n º 3.688, de 3 de outubro de 1941, e 204, de 27 de fevereiro de 1967; revoga a Medida Provisória nº 669, de 26 de fevereiro de 2015; cria programa de iniciação esportiva escolar; e dá outras providências.

Seção II
Do Parcelamento Especial de Débitos das Entidades Desportivas Profissionais de Futebol perante a União
Subseção I
Disposições Gerais
Art. 6º As entidades desportivas profissionais de futebol que aderirem ao Profut poderão parcelar os débitos na Secretaria da Receita Federal do Brasil do Ministério da Fazenda, na Procuradoria-Geral da Fazenda Nacional e no Banco Central do Brasil, e os débitos previstos na Subseção II, no Ministério do Trabalho e Emprego.
§ 1º O disposto neste artigo aplica-se aos débitos tributários ou não tributários, cujos fatos geradores tenham ocorrido até a data de publicação desta Lei, constituídos ou não, inscritos ou não como dívida ativa, mesmo que em fase de execução fiscal ajuizada, ou que tenham sido objeto de parcelamento anterior, não integralmente quitado, ainda que cancelado por falta de pagamento.
§ 2º O requerimento de parcelamento implica confissão irrevogável e irretratável dos débitos abrangidos pelo parcelamento e configura confissão extrajudicial, podendo a entidade de prática desportiva profissional, a seu critério, não incluir no parcelamento débitos que se encontrem em discussão na esfera administrativa ou judicial, estejam ou não submetidos à causa legal de suspensão de exigibilidade.
§ 3º Para inclusão no parcelamento de que trata este Capítulo de débitos que se encontrem vinculados a discussão administrativa ou judicial, submetidos ou não a hipótese legal de suspensão, o devedor deverá desistir de forma irrevogável, até o prazo final para adesão, de impugnações ou recursos administrativos, de ações

D4Sign 578b0314-0514-48b7-b871-9af038308ac6 - Para confirmar as assinaturas acesse https://secure.d4sign.com.br/verificar
Documento assinado eletronicamente, conforme MP 2.200-2/01, Art. 10º, §2.

Este documento é cópia do original, assinado digitalmente por FELIPE GENARI e Tribunal de Justica do Estado de Sao Paulo, protocolado em 27/02/2021 às 13:08 , sob o número WVIN21700061194
Para conferir o original, acesse o site https://esaj.tjsp.jus.br/pastadigital/pg/abrirConferenciaDocumento.do, informe o processo 1002265-62.2016.8.26.0659 e código 7728A46.

judiciais propostas ou de qualquer defesa em sede de execução fiscal e, cumulativamente, renunciar a quaisquer alegações de direito sobre as quais se fundam os processos administrativos e as ações judiciais, observado o disposto na parte final do § 2º deste artigo.

§ 4º O devedor poderá ser intimado, a qualquer tempo, pelo órgão ou autoridade competente a comprovar que protocolou requerimento de extinção dos processos, com resolução do mérito.

Art. 7º A dívida objeto do parcelamento será consolidada, no âmbito de cada órgão responsável pela cobrança, na data do pedido, e deverá ser paga em até duzentas e quarenta parcelas, com redução de 70% (setenta por cento) das multas, 40% (quarenta por cento) dos juros e 100% (cem por cento) dos encargos legais.

§ 1º O valor das parcelas de que trata este artigo não poderá ser inferior a R$ 3.000,00 (três mil reais).

§ 2º As reduções previstas no caput deste artigo não serão cumulativas com outras reduções admitidas em lei.

§ 3º Na hipótese de anterior concessão de redução de multas ou de juros em percentuais diversos dos estabelecidos no caput deste artigo, prevalecerão os percentuais nele referidos, aplicados sobre o saldo original das multas ou dos juros.

§ 4º Enquanto não consolidado o parcelamento, a entidade desportiva deverá calcular e recolher, mensalmente, parcela equivalente ao montante dos débitos objeto do parcelamento dividido pelo número de prestações indicado no requerimento de parcelamento, observado o disposto no § 1º deste artigo.

§ 5º O valor de cada uma das parcelas, determinado na forma deste artigo, será acrescido de juros obtidos pela aplicação da taxa referencial do Sistema Especial de Liquidação e de Custódia - SELIC para títulos federais, acumulada mensalmente, calculados a partir do mês subsequente ao da consolidação até o mês anterior ao do pagamento, e de 1% (um por cento) relativamente ao mês em que o pagamento estiver sendo efetuado.

(...) sem destaques no original

Atualmente a legislação permite às empresas que tiverem deferido o processamento da recuperação judicial a possibilidade de parcelamento de seus débitos em até 84 (oitenta e quatro) parcelas nos exatos termos do art. 10-A da Lei 10.522/02 (texto incluído pela Lei nº 13.043 de 2014), todavia, **o referido parcelamento não pontua quaisquer reduções a título de multa, juros ou encargos legais**.

Já a Medida Provisória 899 de 2019, ainda pendente de regulamentação, não faz menção quanto as empresas em recuperação judicial, todavia, não as excluem como no caso daquelas optantes pelo regime do SIMPLES NACIONAL, o que leva a crer que eventual regulamentação, igualmente, traga mesma disposição.

D4Sign 578b0314-0514-48b7-b871-9af038308ac6 - Para confirmar as assinaturas acesse https://secure.d4sign.com.br/verificar
Documento assinado eletronicamente, conforme MP 2.200-2/01, Art. 10º, §2.

Este documento é cópia do original, assinado digitalmente por FELIPE GENARI e Tribunal de Justica do Estado de Sao Paulo, protocolado em 27/02/2021 às 13:08 , sob o número WVIN21700061194
Para conferir o original, acesse o site https://esaj.tjsp.jus.br/pastadigital/pg/abrirConferenciaDocumento.do, informe o processo 1002265-62.2016.8.26.0659 e código 7728A46.

BONETTI ADVOCACIA

Outrossim, vale a ressalva de que **o texto da Medida Provisória não permite a inclusão dos débitos de FGTS**, os quais embora não tenham sido escopo dos trabalhos, sabidamente foram igualmente inscritos em dívida ativa e **atualmente perfazem R$ 6.636.891,01** (seis milhões, seiscentos e trinta e seis mil, oitocentos e noventa e um reais e um centavo), conforme abaixo detalhado:

N.º Inscrição	CNPJ/CPF (Devedor Principal)	Devedor Principal	Situação da Inscrição	Valor Total do Débito
CSSP201900141	00.924.432/0001-99	HOPI HARI S.A. EM RECUPERACAO JUDICIAL	AJUIZADA	734.355,91
FGSP201900140	00.924.432/0001-99	HOPI HARI S.A. EM RECUPERACAO JUDICIAL	AJUIZADA	5.902.535,10
				6.636.891,01

No tocante a Lei nº 13.155 de 2015. embora trate de parcelamento específico voltado aos débitos tributários das entidades desportivas de futebol profissional, é fato que se traduz na opção de parcelamneto com maior viabilidade para empresas com sérias dificuldades financeiras e precisam cumprir com pagamentos de seus débitos federais, previdenciários e de FGTS.

Não osbtante a aplicabilidade dos termos da Lei nº 13.155/2015 tão somente as entidades desportivas de futebol profisional, inúmeras empresas tem buscado na esfera judicial o reconhecimento de que o parcelamento da Lei nº 13.043/14 idealizado para as empresas em situação de recuperação judicial não é o mais benéfico e inclusive pode inviabilizar o cumprimento das demais obrigações assumidas na recuperação judicial homologada.

Nesse sentido, a justiça estadual de São Paulo tem mostrado equilíbrio e coerência, esclarecendo que às empresas recuperandas há de ser permitida a adoção do melhor parcelamento existente. Vejamos:

> TRIBUNAL DE JUSTIÇA DO ESTADO DE SÃO PAULO
> COMARCA DE VARGEM GRANDE PAULISTA
> FORO DE VARGEM GRANDE PAULISTA VARA ÚNICA
> Processo Digital nº: 1001987-42.2017.8.26.0654
> Classe - Assunto Recuperação Judicial - Concurso de Credores
> Requerente: Colegio Cognos Educacional Ltda Me e outro
>
> (...)
> **Para que ocorra a homologação, cumpria à recuperanda juntar as**

D4Sign 578b0314-0514-48b7-b871-9af038308ac6 - Para confirmar as assinaturas acesse https://secure.d4sign.com.br/verificar
Documento assinado eletronicamente, conforme MP 2.200-2/01, Art. 10º, §2.

Este documento é cópia do original, assinado digitalmente por FELIPE GENARI e Tribunal de Justica do Estado de Sao Paulo, protocolado em 27/02/2021 às 13:08 , sob o número WVIN21700061194
Para conferir o original, acesse o site https://esaj.tjsp.jus.br/pastadigital/pg/abrirConferenciaDocumento.do, informe o processo 1002265-62.2016.8.26.0659 e código 7728A46.

certidões negativas de débitos tributários, conforme exige o art. 57 da LRF. Contudo, essa exigência não pode levar, automaticamente, à decretação da falência. Isso porque, segundo o sistema vigente, o devedor em recuperação judicial deveria apresentar certidões negativas de débitos fiscais ou comprovar o parcelamento dos débitos tributários, nos termos de lei específica a ser editada conforme art. 68 da LRF, como condição para a concessão da recuperação judicial. À falta de lei sobre o parcelamento especial, o Código Tributário Nacional fora alterado para, em seu art. 155-A, prever que a inexistência da lei específica sobre o parcelamento dos créditos tributários do devedor em recuperação judicial importaria a aplicação das leis gerais de parcelamento do ente da Federação ao devedor em recuperação judicial. Todavia, a jurisprudência fora, durante todo o período, majoritária quanto à não aplicação da exigência de parcelamento dos créditos fiscais aos pedidos distribuídos antes da lei que dispunha sobre o parcelamento dos débitos tributários durante a recuperação de empresas. A justificativa a tanto sedimentava-se muito mais na exigência de preservação da empresa em crise do que na míngua de legislação especial a qual, como alterado pelo CTN, era dispensável. A Lei nº 13.043/14 entrou em vigor em novembro de 2014, anteriormente, portanto, ao ajuizamento da presente recuperação judicial. Como já ocorria antes da Lei e conforme posicionou-se a jurisprudência, diante da relevante finalidade social da lei de preservação da empresa, dos empregos e da atividade econômica, a doutrina e a jurisprudência têm dispensado a apresentação de certidões negativas de débitos fiscais ou de parcelamento especial para a concessão da recuperação judicial. Entretanto, tal dispensa não pode mais ser interpretada dessa forma. Embora o crédito tributário não se sujeite ao plano de recuperação e as execuções fiscais não estejam sobrestadas pelo processamento da recuperação judicial, os bens indispensáveis ao plano poderiam ser penhorados e comprometeriam a própria recuperação judicial, ainda que pudesse o Juiz da Recuperação Judicial apreciar a menor onerosidade à recuperanda. Nesses termos, jurisprudência sedimentada no STJ: PROCESSUAL CIVIL. EXECUÇÃO FISCAL. BLOQUEIO UNIVERSAL DE BENS. ART. 185-A DO CTN. INAPLICABILIDADE EM RELAÇÃO ÀS EMPRESAS EM RECUPERAÇÃO JUDICIAL. EXEGESE HARMÔNICA DOS ARTS. 5º E 29 DA LEI 6.830/1980 E DO ART. 6º, § 7º, DA LEI 11.101/2005. 1. Segundo preveem o art. 6, § 7º, da Lei 11.101/2005 e os arts. 5º e 29 da Lei 6.830/1980, o deferimento da Recuperação Judicial não suspende o processamento autônomo do executivo fiscal. 2. Importa acrescentar

D4Sign 578b0314-0514-48b7-b871-9af038308ac6 - Para confirmar as assinaturas acesse https://secure.d4sign.com.br/verificar
Documento assinado eletronicamente, conforme MP 2.200-2/01, Art. 10º, §2.

Este documento é cópia do original, assinado digitalmente por FELIPE GENARI e Tribunal de Justica do Estado de Sao Paulo, protocolado em 27/02/2021 às 13:08 , sob o número WVIN21700061194
Para conferir o original, acesse o site https://esaj.tjsp.jus.br/pastadigital/pg/abrirConferenciaDocumento.do, informe o processo 1002265-62.2016.8.26.0659 e código 7728A46.

que a medida que veio a substituir a antiga concordata constitui modalidade de renegociação exclusivamente dos débitos perante credores privados. 3. Nesse sentido, o art. 57 da Lei 11.101/2005 expressamente prevê que a apresentação da Certidão Negativa de Débitos é pressuposto para o deferimento da Recuperação Judicial ou seja, os créditos da Fazenda Pública devem estar previamente regularizados (extintos ou com exigibilidade suspensa), justamente porque não se incluem no Plano (art. 53 da Lei 11.101/2005) a ser aprovado pela assembleia geral de credores (da qual, registre-se, a Fazenda Pública não faz parte art. 41 da Lei 11.101/2005). 4. Consequência do exposto é que o eventual deferimento da nova modalidade de concurso universal de credores mediante dispensa de apresentação de CND não impede o regular processamento da Execução Fiscal, com as implicações daí decorrentes (penhora de bens, etc.). 5. Não se desconhece a orientação jurisprudencial da Segunda Seção do STJ, que flexibilizou a norma dos arts. 57 e 58 da Lei 11.101/2005 para autorizar a concessão da Recuperação Judicial independentemente da apresentação da prova de regularidade fiscal. 6. Tal entendimento encontrou justificativa na demora do legislador em cumprir o disposto no art. 155-A, § 3º, do CTN - ou seja, instituir modalidade de parcelamento dos créditos fiscais específico para as empresas em Recuperação Judicial. 7. A interpretação da legislação federal não pode conduzir a resultados práticos que impliquem a supressão de norma vigente. Assim, a melhor técnica de exegese impõe a releitura da orientação jurisprudencial adotada pela Segunda Seção, que, salvo melhor juízo, analisou o tema apenas sob o enfoque das empresas em Recuperação Judicial. 8. Dessa forma, deve-se adotar a seguinte linha de compreensão do tema: a) constatado que a concessão do Plano de Recuperação Judicial foi feita com estrita observância dos arts. 57 e 58 da Lei 11.101/2005 (ou seja, com prova de regularidade fiscal), a Execução Fiscal será suspensa em razão da presunção de que os créditos fiscais encontram-se suspensos nos termos do art. 151 do CTN; b) caso contrário, isto é, se foi deferido, no juízo competente, o Plano de Recuperação Judicial sem a apresentação da CND ou CPEN, incide a regra do art. 6º, § 7º, da Lei 11.101/2005, de modo que a Execução Fiscal terá regular prosseguimento, pois não é legítimo concluir que a regularização do estabelecimento empresarial possa ser feita exclusivamente em relação aos seus credores privados, e, ainda assim, às custas dos créditos de natureza fiscal. 9. Nesta última hipótese, seja qual for a medida de constrição adotada na Execução Fiscal, será possível flexibilizá-la se, com base nas circunstâncias concretas, devidamente

D4Sign 578b0314-0514-48b7-b871-9af038308ac6 - Para confirmar as assinaturas acesse https://secure.d4sign.com.br/verificar
Documento assinado eletronicamente, conforme MP 2.200-2/01, Art. 10º, §2.

Este documento é cópia do original, assinado digitalmente por FELIPE GENARI e Tribunal de Justica do Estado de Sao Paulo, protocolado em 27/02/2021 às 13:08 , sob o número WVIN21700061194
Para conferir o original, acesse o site https://esaj.tjsp.jus.br/pastadigital/pg/abrirConferenciaDocumento.do, informe o processo 1002265-62.2016.8.26.0659 e código 7728A46.

provadas nos autos e valoradas pelo juízo do executivo processado no rito da Lei 6.830/1980, for apurada a necessidade de aplicação do princípio da menor onerosidade (art. 620 do CPC). Precedente do STJ:REsp 1.512.118/SP, Rel. Min. Herman Benjamin, DJe 31.3.2015. 10. Agravo Regimental não provido. (STJ, AgReg em Recurso Especial n. 543.830 PE, Rel. Min. Herman Benjamin, DJ 23/08/2015. Sem parcelamento fiscal, nesses termos, ou se comprometeria a própria recuperação judicial, com a possibilidade de constrição de ativos submetidos ao plano, ou se provocaria o contrassenso de se prejudicar o Fisco, tratado favoravelmente pela legislação. Do exposto, imprescindível que se obtenha uma solução adequada para que os débitos tributários sejam estruturados. Embora não haja mais justificativa para que os débitos tributários não sejam pagos ou parcelados, o parcelamento existente na Lei 13.043 não é condizente ao tratamento exigido pelos empresários em recuperação judicial. O estabelecimento do prazo de 84 meses e ainda a exigência de renúncia à pretensão deduzida em juízo questionando o tributo criam tratamento desigual entre os diversos credores e afrontam os dispositivos constitucionais, de modo que deve ter a incidência afastada. **Nos termos do art. 155-A, do Código Tributário Nacional, diante da ausência de lei específica, aplicam-se à recuperanda as normas gerais de parcelamentos do ente da Federação. Considerando o tratamento privilegiado às empresas em crise, que devem ter tratamento mais benéfico do que outras de qualquer ramo de atuação, às recuperandas deverá ser permitido a adoção do melhor parcelamento existente**. Em face do exposto, homologo o plano e concedo a recuperação judicial de COLÉGIO COGNOS EDUCACIONAL LTDA. -ME e COLÉGIO LEÃO DE JUDÁ
(...)
Vargem Grande Paulista, 06 de maio de 2019
(sem destaques no original)

TRIBUNAL DE JUSTIÇA DO ESTADO DE SÃO PAULO
COMARCA DE SÃO PAULO FORO CENTRAL CÍVEL
2ª VARA DE FALÊNCIAS E RECUPERAÇÕES JUDICIAIS
Processo Digital nº: 1119876-35.2014.8.26.0100
Classe – Assunto: Recuperação Judicial - Empresas
Requerente: PLAYTECH AUDIO VIDEO E INSTRUMENTOS MUSICAIS LTDA

Se havia legislação estabelecendo parcelamento mais

D4Sign 578b0314-0514-48b7-b871-9af038308ac6 - Para confirmar as assinaturas acesse https://secure.d4sign.com.br/verificar
Documento assinado eletronicamente, conforme MP 2.200-2/01, Art. 10º, §2.

Este documento é cópia do original, assinado digitalmente por FELIPE GENARI e Tribunal de Justica do Estado de Sao Paulo, protocolado em 27/02/2021 às 13:08 , sob o número WVIN21700061194
Para conferir o original, acesse o site https://esaj.tjsp.jus.br/pastadigital/pg/abrirConferenciaDocumento.do, informe o processo 1002265-62.2016.8.26.0659 e código 7728A46.

BONETTI ADVOCACIA

benéfico do que o contemplado na Lei 13.043, que estabeleceu prazo de 84 meses e ainda a exigência de renúncia à pretensão deduzida em juízo questionando o tributo, ao devedor em recuperação deve ser assegurado o tratamento mais benéfico.
(sem destaques

Desta forma, seguem lançados nas planilhas a integralidade dos débitos federais e previdenciários, afim de que a empresa **HOPI HARI S/A** possa ter um parâmetro entre os prazos e parcelas envolvidas em cada um dos parcelamentos.

Outrossim, foi utilizado para correção monetária uma média da taxa SELIC anual equivalente a 4% (quatro por cento, considerada a queda da taxa anual observada nos últimos 04 anos, o resultado aplicado é uma taxa de 0,33% (zero vírgula trinta e três por cento) ao mês a título de projeção futura a partir de jan/2021.

Abaixo o resumo dos parcelamentos, onde seguem apresentados 02 (dois) cenários, a saber:

R$ 327.143.788,47 - Valor Total dos débitos Federais e Previdenciários inscritos e não inscritos

CENÁRIO 01	PRINCIPAL	MULTA	JUROS DE MORA	ENCARGO LEGAL	VALOR TOTAL
S/ ABATIMENTO	**113.963.548,00**	**47.103.438,59**	**127.302.980,59**	**38.710.139,42**	**327.143.788,47**

R$ 101.319.499,44 - Valor Total dos débitos Federais e Previdenciários inscritos e não inscritos c/ exclusão da integralidade dos débitos considerados inconsistentes

CENÁRIO 02	PRINCIPAL	MULTA	JUROS DE MORA	ENCARGO LEGAL	VALOR TOTAL
C/ ABATIMENTO	113.963.548,00	47.103.438,59	127.302.980,59	38.710.139,42	327.143.788,47
80 2 15 008537-85	(35.354.817,55)	(26.516.113,16)	(45.722.617,78)	(21.518.709,69)	(129.112.258,18)
80 6 15 069618-30	(18.194.820,45)	(13.646.115,34)	(23.530.451,54)	(11.074.277,46)	(66.445.664,79)
14.266.334-4	(14.954.303,72)	(2.990.860,74)	(9.261.200,30)	(3.060.001,30)	(30.266.366,06)
	45.459.606,28	**4.014.031,22**	**48.788.710,97**	**3.057.150,97**	**101.319.499,44**

D4Sign 578b0314-0514-48b7-b871-9af038308ac6 - Para confirmar as assinaturas acesse https://secure.d4sign.com.br/verificar
Documento assinado eletronicamente, conforme MP 2.200-2/01, Art. 10º, §2.

Este documento é cópia do original, assinado digitalmente por FELIPE GENARI e Tribunal de Justica do Estado de Sao Paulo, protocolado em 27/02/2021 às 13:08 , sob o número WVIN21700061194
Para conferir o original, acesse o site https://esaj.tjsp.jus.br/pastadigital/pg/abrirConferenciaDocumento.do, informe o processo 1002265-62.2016.8.26.0659 e código 7728A46.

BONETTI ADVOCACIA

Sendo estas as ponderações pertinentes decorrentes do trabalho voltado ao alinhamento, atualização e confronto do passivo tributário federal e previdenciário administrados pela Secretaria da Feceita Federal do Brasil e Procuradoria Geral da Fazenda Nacional, colocamo-nos ao inteiro dispor para eventuais esclarecimentos.

São Paulo, 25 de outubro de 2.019.

BONETTI SOCIEDADE INDIVIDUAL DE ADVOCACIA
Registro OAB/SP nº 27431

D4Sign 578b0314-0514-48b7-b871-9af038308ac6 - Para confirmar as assinaturas acesse https://secure.d4sign.com.br/verificar
Documento assinado eletronicamente, conforme MP 2.200-2/01, Art. 10º, §2.

Este documento é cópia do original, assinado digitalmente por FELIPE GENARI e Tribunal de Justica do Estado de Sao Paulo, protocolado em 27/02/2021 às 13:08 , sob o número WVIN21700061194
Para conferir o original, acesse o site https://esaj.tjsp.jus.br/pastadigital/pg/abrirConferenciaDocumento.do, informe o processo 1002265-62.2016.8.26.0659 e código 7728A46.

BONETTI ADVOCACIA

V - ANEXOS

D4Sign 578b0314-0514-48b7-b871-9af038308ac6 - Para confirmar as assinaturas acesse https://secure.d4sign.com.br/verificar
Documento assinado eletronicamente, conforme MP 2.200-2/01, Art. 10º, §2.

Este documento é cópia do original, assinado digitalmente por FELIPE GENARI e Tribunal de Justica do Estado de Sao Paulo, protocolado em 27/02/2021 às 13:08 , sob o número WVIN21700061194
Para conferir o original, acesse o site https://esaj.tjsp.jus.br/pastadigital/pg/abrirConferenciaDocumento.do, informe o processo 1002265-62.2016.8.26.0659 e código 7728A46.

HOPI HARI S/A
CNPJ: 00.924.432/0001-99

PARCELAMENTO - LEI 13.155/2015 (SIMULAÇÃO)

DIVIDA CONSOLIDADA				
Principal	**Multa**	**Juros**	**Encargos**	**Total Consolidado**
45.459.606,28	4.014.031,22	51.065.517,49	3.179.437,01	**103.718.591,99**

DIVIDA CONSOLIDADA - APÓS AS REDUÇÕES				
Principal	**Multa** (70%)	**Juros** (40%)	**Encargos** (100%)	**Total Consolidado**
45.459.606,28	1.204.209,37	30.639.310,49	-	**77.303.126,13**

Competencia	Saldo Remanesc.	Nº da Parcela	Parcela Base (R$)	Juros (%)	Juros (R$)	Total	TABELA SELIC	
							SELIC Anual	4,00%
jan/21	77.303.126,13	1	322.096,36	1,00%	3.220,96	325.317,32	jan/21	0,00%
fev/21	76.981.029,78	2	322.096,36	1,33%	4.294,62	326.390,98	fev/21	0,33%
mar/21	76.658.933,42	3	322.096,36	1,67%	5.368,27	327.464,63	mar/21	0,67%
abr/21	76.336.837,06	4	322.096,36	2,00%	6.441,93	328.538,29	abr/21	1,00%
mai/21	76.014.740,70	5	322.096,36	2,33%	7.515,58	329.611,94	mai/21	1,33%
jun/21	75.692.644,34	6	322.096,36	2,67%	8.589,24	330.685,60	jun/21	1,67%
jul/21	75.370.547,98	7	322.096,36	3,00%	9.662,89	331.759,25	jul/21	2,00%
ago/21	75.048.451,62	8	322.096,36	3,33%	10.736,55	332.832,90	ago/21	2,33%
set/21	74.726.355,26	9	322.096,36	3,67%	11.810,20	333.906,56	set/21	2,67%
out/21	74.404.258,90	10	322.096,36	4,00%	12.883,85	334.980,21	out/21	3,00%
nov/21	74.082.162,55	11	322.096,36	4,33%	13.957,51	336.053,87	nov/21	3,33%
dez/21	73.760.066,19	12	322.096,36	4,67%	15.031,16	337.127,52	dez/21	3,67%
jan/22	73.437.969,83	13	322.096,36	5,00%	16.104,82	338.201,18	jan/22	4,00%
fev/22	73.115.873,47	14	322.096,36	5,33%	17.178,47	339.274,83	fev/22	4,33%
mar/22	72.793.777,11	15	322.096,36	5,67%	18.252,13	340.348,49	mar/22	4,67%
abr/22	72.471.680,75	16	322.096,36	6,00%	19.325,78	341.422,14	abr/22	5,00%
mai/22	72.149.584,39	17	322.096,36	6,33%	20.399,44	342.495,79	mai/22	5,33%
jun/22	71.827.488,03	18	322.096,36	6,67%	21.473,09	343.569,45	jun/22	5,67%
jul/22	71.505.391,67	19	322.096,36	7,00%	22.546,75	344.643,10	jul/22	6,00%
ago/22	71.183.295,32	20	322.096,36	7,33%	23.620,40	345.716,76	ago/22	6,33%
set/22	70.861.198,96	21	322.096,36	7,67%	24.694,05	346.790,41	set/22	6,67%
out/22	70.539.102,60	22	322.096,36	8,00%	25.767,71	347.864,07	out/22	7,00%
nov/22	70.217.006,24	23	322.096,36	8,33%	26.841,36	348.937,72	nov/22	7,33%
dez/22	69.894.909,88	24	322.096,36	8,67%	27.915,02	350.011,38	dez/22	7,67%
jan/23	69.572.813,52	25	322.096,36	9,00%	28.988,67	351.085,03	jan/23	8,00%
fev/23	69.250.717,16	26	322.096,36	9,33%	30.062,33	352.158,69	fev/23	8,33%
mar/23	68.928.620,80	27	322.096,36	9,67%	31.135,98	353.232,34	mar/23	8,67%
abr/23	68.606.524,44	28	322.096,36	10,00%	32.209,64	354.305,99	abr/23	9,00%
mai/23	68.284.428,09	29	322.096,36	10,33%	33.283,29	355.379,65	mai/23	9,33%
jun/23	67.962.331,73	30	322.096,36	10,67%	34.356,94	356.453,30	jun/23	9,67%
jul/23	67.640.235,37	31	322.096,36	11,00%	35.430,60	357.526,96	jul/23	10,00%
ago/23	67.318.139,01	32	322.096,36	11,33%	36.504,25	358.600,61	ago/23	10,33%
set/23	66.996.042,65	33	322.096,36	11,67%	37.577,91	359.674,27	set/23	10,67%
out/23	66.673.946,29	34	322.096,36	12,00%	38.651,56	360.747,92	out/23	11,00%
nov/23	66.351.849,93	35	322.096,36	12,33%	39.725,22	361.821,58	nov/23	11,33%
dez/23	66.029.753,57	36	322.096,36	12,67%	40.798,87	362.895,23	dez/23	11,67%
jan/24	65.707.657,21	37	322.096,36	13,00%	41.872,53	363.968,89	jan/24	12,00%
fev/24	65.385.560,86	38	322.096,36	13,33%	42.946,18	365.042,54	fev/24	12,33%
mar/24	65.063.464,50	39	322.096,36	13,67%	44.019,84	366.116,19	mar/24	12,67%
abr/24	64.741.368,14	40	322.096,36	14,00%	45.093,49	367.189,85	abr/24	13,00%
mai/24	64.419.271,78	41	322.096,36	14,33%	46.167,14	368.263,50	mai/24	13,33%
jun/24	64.097.175,42	42	322.096,36	14,67%	47.240,80	369.337,16	jun/24	13,67%
jul/24	63.775.079,06	43	322.096,36	15,00%	48.314,45	370.410,81	jul/24	14,00%
ago/24	63.452.982,70	44	322.096,36	15,33%	49.388,11	371.484,47	ago/24	14,33%
set/24	63.130.886,34	45	322.096,36	15,67%	50.461,76	372.558,12	set/24	14,67%
out/24	62.808.789,98	46	322.096,36	16,00%	51.535,42	373.631,78	out/24	15,00%
nov/24	62.486.693,63	47	322.096,36	16,33%	52.609,07	374.705,43	nov/24	15,33%
dez/24	62.164.597,27	48	322.096,36	16,67%	53.682,73	375.779,09	dez/24	15,67%
jan/25	61.842.500,91	49	322.096,36	17,00%	54.756,38	376.852,74	jan/25	16,00%
fev/25	61.520.404,55	50	322.096,36	17,33%	55.830,04	377.926,39	fev/25	16,33%
mar/25	61.198.308,19	51	322.096,36	17,67%	56.903,69	379.000,05	mar/25	16,67%
abr/25	60.876.211,83	52	322.096,36	18,00%	57.977,34	380.073,70	abr/25	17,00%
mai/25	60.554.115,47	53	322.096,36	18,33%	59.051,00	381.147,36	mai/25	17,33%
jun/25	60.232.019,11	54	322.096,36	18,67%	60.124,65	382.221,01	jun/25	17,67%
jul/25	59.909.922,75	55	322.096,36	19,00%	61.198,31	383.294,67	jul/25	18,00%
ago/25	59.587.826,40	56	322.096,36	19,33%	62.271,96	384.368,32	ago/25	18,33%
set/25	59.265.730,04	57	322.096,36	19,67%	63.345,62	385.441,98	set/25	18,67%
out/25	58.943.633,68	58	322.096,36	20,00%	64.419,27	386.515,63	out/25	19,00%
nov/25	58.621.537,32	59	322.096,36	20,33%	65.492,93	387.589,29	nov/25	19,33%
dez/25	58.299.440,96	60	322.096,36	20,67%	66.566,58	388.662,94	dez/25	19,67%
jan/26	57.977.344,60	61	322.096,36	21,00%	67.640,24	389.736,59	jan/26	20,00%
fev/26	57.655.248,24	62	322.096,36	21,33%	68.713,89	390.810,25	fev/26	20,33%
mar/26	57.333.151,88	63	322.096,36	21,67%	69.787,54	391.883,90	mar/26	20,67%
abr/26	57.011.055,52	64	322.096,36	22,00%	70.861,20	392.957,56	abr/26	21,00%
mai/26	56.688.959,17	65	322.096,36	22,33%	71.934,85	394.031,21	mai/26	21,33%
jun/26	56.366.862,81	66	322.096,36	22,67%	73.008,51	395.104,87	jun/26	21,67%
jul/26	56.044.766,45	67	322.096,36	23,00%	74.082,16	396.178,52	jul/26	22,00%

D4Sign 578b0314-0514-48b7-b871-9af038308ac6 - Para confirmar as assinaturas acesse https://secure.d4sign.com.br/verificar
Documento assinado eletronicamente, conforme MP 2.200-2/01, Art. 10º, §2.

Este documento é cópia do original, assinado digitalmente por FELIPE GENARI e Tribunal de Justica do Estado de Sao Paulo, protocolado em 27/02/2021 às 13:08 , sob o número WVIN21700061194
Para conferir o original, acesse o site https://esaj.tjsp.jus.br/pastadigital/pg/abrirConferenciaDocumento.do, informe o processo 1002265-62.2016.8.26.0659 e código 7728A46.

HOPI HARI S/A
CNPJ: 00.924.432/0001-99

PARCELAMENTO - LEI 13.155/2015 (SIMULAÇÃO)

DIVIDA CONSOLIDADA				
Principal	**Multa**	**Juros**	**Encargos**	**Total Consolidado**
45.459.606,28	4.014.031,22	51.065.517,49	3.179.437,01	**103.718.591,99**

DIVIDA CONSOLIDADA - APÓS AS REDUÇÕES				
Principal	**Multa** (70%)	**Juros** (40%)	**Encargos** (100%)	**Total Consolidado**
45.459.606,28	1.204.209,37	30.639.310,49	-	**77.303.126,13**

Competencia	Saldo Remanesc.	Nº da Parcela	Parcela Base (R$)	Juros (%)	Juros (R$)	Total	TABELA SELIC	
							SELIC Anual	4,00%
ago/26	55.722.670,09	68	322.096,36	23,33%	75.155,82	397.252,18	ago/26	22,33%
set/26	55.400.573,73	69	322.096,36	23,67%	76.229,47	398.325,83	set/26	22,67%
out/26	55.078.477,37	70	322.096,36	24,00%	77.303,13	399.399,49	out/26	23,00%
nov/26	54.756.381,01	71	322.096,36	24,33%	78.376,78	400.473,14	nov/26	23,33%
dez/26	54.434.284,65	72	322.096,36	24,67%	79.450,44	401.546,79	dez/26	23,67%
jan/27	54.112.188,29	73	322.096,36	25,00%	80.524,09	402.620,45	jan/27	24,00%
fev/27	53.790.091,94	74	322.096,36	25,33%	81.597,74	403.694,10	fev/27	24,33%
mar/27	53.467.995,58	75	322.096,36	25,67%	82.671,40	404.767,76	mar/27	24,67%
abr/27	53.145.899,22	76	322.096,36	26,00%	83.745,05	405.841,41	abr/27	25,00%
mai/27	52.823.802,86	77	322.096,36	26,33%	84.818,71	406.915,07	mai/27	25,33%
jun/27	52.501.706,50	78	322.096,36	26,67%	85.892,36	407.988,72	jun/27	25,67%
jul/27	52.179.610,14	79	322.096,36	27,00%	86.966,02	409.062,38	jul/27	26,00%
ago/27	51.857.513,78	80	322.096,36	27,33%	88.039,67	410.136,03	ago/27	26,33%
set/27	51.535.417,42	81	322.096,36	27,67%	89.113,33	411.209,68	set/27	26,67%
out/27	51.213.321,06	82	322.096,36	28,00%	90.186,98	412.283,34	out/27	27,00%
nov/27	50.891.224,71	83	322.096,36	28,33%	91.260,64	413.356,99	nov/27	27,33%
dez/27	50.569.128,35	84	322.096,36	28,67%	92.334,29	414.430,65	dez/27	27,67%
jan/28	50.247.031,99	85	322.096,36	29,00%	93.407,94	415.504,30	jan/28	28,00%
fev/28	49.924.935,63	86	322.096,36	29,33%	94.481,60	416.577,96	fev/28	28,33%
mar/28	49.602.839,27	87	322.096,36	29,67%	95.555,25	417.651,61	mar/28	28,67%
abr/28	49.280.742,91	88	322.096,36	30,00%	96.628,91	418.725,27	abr/28	29,00%
mai/28	48.958.646,55	89	322.096,36	30,33%	97.702,56	419.798,92	mai/28	29,33%
jun/28	48.636.550,19	90	322.096,36	30,67%	98.776,22	420.872,58	jun/28	29,67%
jul/28	48.314.453,83	91	322.096,36	31,00%	99.849,87	421.946,23	jul/28	30,00%
ago/28	47.992.357,48	92	322.096,36	31,33%	100.923,53	423.019,88	ago/28	30,33%
set/28	47.670.261,12	93	322.096,36	31,67%	101.997,18	424.093,54	set/28	30,67%
out/28	47.348.164,76	94	322.096,36	32,00%	103.070,83	425.167,19	out/28	31,00%
nov/28	47.026.068,40	95	322.096,36	32,33%	104.144,49	426.240,85	nov/28	31,33%
dez/28	46.703.972,04	96	322.096,36	32,67%	105.218,14	427.314,50	dez/28	31,67%
jan/29	46.381.875,68	97	322.096,36	33,00%	106.291,80	428.388,16	jan/29	32,00%
fev/29	46.059.779,32	98	322.096,36	33,33%	107.365,45	429.461,81	fev/29	32,33%
mar/29	45.737.682,96	99	322.096,36	33,67%	108.439,11	430.535,47	mar/29	32,67%
abr/29	45.415.586,60	100	322.096,36	34,00%	109.512,76	431.609,12	abr/29	33,00%
mai/29	45.093.490,25	101	322.096,36	34,33%	110.586,42	432.682,78	mai/29	33,33%
jun/29	44.771.393,89	102	322.096,36	34,67%	111.660,07	433.756,43	jun/29	33,67%
jul/29	44.449.297,53	103	322.096,36	35,00%	112.733,73	434.830,08	jul/29	34,00%
ago/29	44.127.201,17	104	322.096,36	35,33%	113.807,38	435.903,74	ago/29	34,33%
set/29	43.805.104,81	105	322.096,36	35,67%	114.881,03	436.977,39	set/29	34,67%
out/29	43.483.008,45	106	322.096,36	36,00%	115.954,69	438.051,05	out/29	35,00%
nov/29	43.160.912,09	107	322.096,36	36,33%	117.028,34	439.124,70	nov/29	35,33%
dez/29	42.838.815,73	108	322.096,36	36,67%	118.102,00	440.198,36	dez/29	35,67%
jan/30	42.516.719,37	109	322.096,36	37,00%	119.175,65	441.272,01	jan/30	36,00%
fev/30	42.194.623,02	110	322.096,36	37,33%	120.249,31	442.345,67	fev/30	36,33%
mar/30	41.872.526,66	111	322.096,36	37,67%	121.322,96	443.419,32	mar/30	36,67%
abr/30	41.550.430,30	112	322.096,36	38,00%	122.396,62	444.492,98	abr/30	37,00%
mai/30	41.228.333,94	113	322.096,36	38,33%	123.470,27	445.566,63	mai/30	37,33%
jun/30	40.906.237,58	114	322.096,36	38,67%	124.543,93	446.640,28	jun/30	37,67%
jul/30	40.584.141,22	115	322.096,36	39,00%	125.617,58	447.713,94	jul/30	38,00%
ago/30	40.262.044,86	116	322.096,36	39,33%	126.691,23	448.787,59	ago/30	38,33%
set/30	39.939.948,50	117	322.096,36	39,67%	127.764,89	449.861,25	set/30	38,67%
out/30	39.617.852,14	118	322.096,36	40,00%	128.838,54	450.934,90	out/30	39,00%
nov/30	39.295.755,79	119	322.096,36	40,33%	129.912,20	452.008,56	nov/30	39,33%
dez/30	38.973.659,43	120	322.096,36	40,67%	130.985,85	453.082,21	dez/30	39,67%
jan/31	38.651.563,07	121	322.096,36	41,00%	132.059,51	454.155,87	jan/31	40,00%
fev/31	38.329.466,71	122	322.096,36	41,33%	133.133,16	455.229,52	fev/31	40,33%
mar/31	38.007.370,35	123	322.096,36	41,67%	134.206,82	456.303,18	mar/31	40,67%
abr/31	37.685.273,99	124	322.096,36	42,00%	135.280,47	457.376,83	abr/31	41,00%
mai/31	37.363.177,63	125	322.096,36	42,33%	136.354,13	458.450,48	mai/31	41,33%
jun/31	37.041.081,27	126	322.096,36	42,67%	137.427,78	459.524,14	jun/31	41,67%
jul/31	36.718.984,91	127	322.096,36	43,00%	138.501,43	460.597,79	jul/31	42,00%
ago/31	36.396.888,56	128	322.096,36	43,33%	139.575,09	461.671,45	ago/31	42,33%
set/31	36.074.792,20	129	322.096,36	43,67%	140.648,74	462.745,10	set/31	42,67%
out/31	35.752.695,84	130	322.096,36	44,00%	141.722,40	463.818,76	out/31	43,00%
nov/31	35.430.599,48	131	322.096,36	44,33%	142.796,05	464.892,41	nov/31	43,33%
dez/31	35.108.503,12	132	322.096,36	44,67%	143.869,71	465.966,07	dez/31	43,67%
jan/32	34.786.406,76	133	322.096,36	45,00%	144.943,36	467.039,72	jan/32	44,00%
fev/32	34.464.310,40	134	322.096,36	45,33%	146.017,02	468.113,37	fev/32	44,33%

D4Sign 578b0314-0514-48b7-b871-9af038308ac6 - Para confirmar as assinaturas acesse https://secure.d4sign.com.br/verificar
Documento assinado eletronicamente, conforme MP 2.200-2/01, Art. 10º, §2.

Este documento é cópia do original, assinado digitalmente por FELIPE GENARI e Tribunal de Justica do Estado de Sao Paulo, protocolado em 27/02/2021 às 13:08 , sob o número WVIN21700061194
Para conferir o original, acesse o site https://esaj.tjsp.jus.br/pastadigital/pg/abrirConferenciaDocumento.do, informe o processo 1002265-62.2016.8.26.0659 e código 7728A46.

HOPI HARI S/A
CNPJ: 00.924.432/0001-99

PARCELAMENTO - LEI 13.155/2015 (SIMULAÇÃO)

DIVIDA CONSOLIDADA				
Principal	**Multa**	**Juros**	**Encargos**	**Total Consolidado**
45.459.606,28	4.014.031,22	51.065.517,49	3.179.437,01	**103.718.591,99**

DIVIDA CONSOLIDADA - APÓS AS REDUÇÕES				
Principal	**Multa** (70%)	**Juros** (40%)	**Encargos** (100%)	**Total Consolidado**
45.459.606,28	1.204.209,37	30.639.310,49	-	**77.303.126,13**

Competencia	Saldo Remanesc.	Nº da Parcela	Parcela Base (R$)	Juros (%)	Juros (R$)	Total	TABELA SELIC	
							SELIC Anual	4,00%
mar/32	34.142.214,04	135	322.096,36	45,67%	147.090,67	469.187,03	mar/32	44,67%
abr/32	33.820.117,68	136	322.096,36	46,00%	148.164,33	470.260,68	abr/32	45,00%
mai/32	33.498.021,32	137	322.096,36	46,33%	149.237,98	471.334,34	mai/32	45,33%
jun/32	33.175.924,97	138	322.096,36	46,67%	150.311,63	472.407,99	jun/32	45,67%
jul/32	32.853.828,61	139	322.096,36	47,00%	151.385,29	473.481,65	jul/32	46,00%
ago/32	32.531.732,25	140	322.096,36	47,33%	152.458,94	474.555,30	ago/32	46,33%
set/32	32.209.635,89	141	322.096,36	47,67%	153.532,60	475.628,96	set/32	46,67%
out/32	31.887.539,53	142	322.096,36	48,00%	154.606,25	476.702,61	out/32	47,00%
nov/32	31.565.443,17	143	322.096,36	48,33%	155.679,91	477.776,27	nov/32	47,33%
dez/32	31.243.346,81	144	322.096,36	48,67%	156.753,56	478.849,92	dez/32	47,67%
jan/33	30.921.250,45	145	322.096,36	49,00%	157.827,22	479.923,57	jan/33	48,00%
fev/33	30.599.154,09	146	322.096,36	49,33%	158.900,87	480.997,23	fev/33	48,33%
mar/33	30.277.057,74	147	322.096,36	49,67%	159.974,52	482.070,88	mar/33	48,67%
abr/33	29.954.961,38	148	322.096,36	50,00%	161.048,18	483.144,54	abr/33	49,00%
mai/33	29.632.865,02	149	322.096,36	50,33%	162.121,83	484.218,19	mai/33	49,33%
jun/33	29.310.768,66	150	322.096,36	50,67%	163.195,49	485.291,85	jun/33	49,67%
jul/33	28.988.672,30	151	322.096,36	51,00%	164.269,14	486.365,50	jul/33	50,00%
ago/33	28.666.575,94	152	322.096,36	51,33%	165.342,80	487.439,16	ago/33	50,33%
set/33	28.344.479,58	153	322.096,36	51,67%	166.416,45	488.512,81	set/33	50,67%
out/33	28.022.383,22	154	322.096,36	52,00%	167.490,11	489.586,47	out/33	51,00%
nov/33	27.700.286,86	155	322.096,36	52,33%	168.563,76	490.660,12	nov/33	51,33%
dez/33	27.378.190,51	156	322.096,36	52,67%	169.637,42	491.733,77	dez/33	51,67%
jan/34	27.056.094,15	157	322.096,36	53,00%	170.711,07	492.807,43	jan/34	52,00%
fev/34	26.733.997,79	158	322.096,36	53,33%	171.784,72	493.881,08	fev/34	52,33%
mar/34	26.411.901,43	159	322.096,36	53,67%	172.858,38	494.954,74	mar/34	52,67%
abr/34	26.089.805,07	160	322.096,36	54,00%	173.932,03	496.028,39	abr/34	53,00%
mai/34	25.767.708,71	161	322.096,36	54,33%	175.005,69	497.102,05	mai/34	53,33%
jun/34	25.445.612,35	162	322.096,36	54,67%	176.079,34	498.175,70	jun/34	53,67%
jul/34	25.123.515,99	163	322.096,36	55,00%	177.153,00	499.249,36	jul/34	54,00%
ago/34	24.801.419,63	164	322.096,36	55,33%	178.226,65	500.323,01	ago/34	54,33%
set/34	24.479.323,28	165	322.096,36	55,67%	179.300,31	501.396,67	set/34	54,67%
out/34	24.157.226,92	166	322.096,36	56,00%	180.373,96	502.470,32	out/34	55,00%
nov/34	23.835.130,56	167	322.096,36	56,33%	181.447,62	503.543,97	nov/34	55,33%
dez/34	23.513.034,20	168	322.096,36	56,67%	182.521,27	504.617,63	dez/34	55,67%
jan/35	23.190.937,84	169	322.096,36	57,00%	183.594,92	505.691,28	jan/35	56,00%
fev/35	22.868.841,48	170	322.096,36	57,33%	184.668,58	506.764,94	fev/35	56,33%
mar/35	22.546.745,12	171	322.096,36	57,67%	185.742,23	507.838,59	mar/35	56,67%
abr/35	22.224.648,76	172	322.096,36	58,00%	186.815,89	508.912,25	abr/35	57,00%
mai/35	21.902.552,40	173	322.096,36	58,33%	187.889,54	509.985,90	mai/35	57,33%
jun/35	21.580.456,05	174	322.096,36	58,67%	188.963,20	511.059,56	jun/35	57,67%
jul/35	21.258.359,69	175	322.096,36	59,00%	190.036,85	512.133,21	jul/35	58,00%
ago/35	20.936.263,33	176	322.096,36	59,33%	191.110,51	513.206,87	ago/35	58,33%
set/35	20.614.166,97	177	322.096,36	59,67%	192.184,16	514.280,52	set/35	58,67%
out/35	20.292.070,61	178	322.096,36	60,00%	193.257,82	515.354,17	out/35	59,00%
nov/35	19.969.974,25	179	322.096,36	60,33%	194.331,47	516.427,83	nov/35	59,33%
dez/35	19.647.877,89	180	322.096,36	60,67%	195.405,12	517.501,48	dez/35	59,67%
jan/36	19.325.781,53	181	322.096,36	61,00%	196.478,78	518.575,14	jan/36	60,00%
fev/36	19.003.685,17	182	322.096,36	61,33%	197.552,43	519.648,79	fev/36	60,33%
mar/36	18.681.588,82	183	322.096,36	61,67%	198.626,09	520.722,45	mar/36	60,67%
abr/36	18.359.492,46	184	322.096,36	62,00%	199.699,74	521.796,10	abr/36	61,00%
mai/36	18.037.396,10	185	322.096,36	62,33%	200.773,40	522.869,76	mai/36	61,33%
jun/36	17.715.299,74	186	322.096,36	62,67%	201.847,05	523.943,41	jun/36	61,67%
jul/36	17.393.203,38	187	322.096,36	63,00%	202.920,71	525.017,06	jul/36	62,00%
ago/36	17.071.107,02	188	322.096,36	63,33%	203.994,36	526.090,72	ago/36	62,33%
set/36	16.749.010,66	189	322.096,36	63,67%	205.068,02	527.164,37	set/36	62,67%
out/36	16.426.914,30	190	322.096,36	64,00%	206.141,67	528.238,03	out/36	63,00%
nov/36	16.104.817,94	191	322.096,36	64,33%	207.215,32	529.311,68	nov/36	63,33%
dez/36	15.782.721,59	192	322.096,36	64,67%	208.288,98	530.385,34	dez/36	63,67%
jan/37	15.460.625,23	193	322.096,36	65,00%	209.362,63	531.458,99	jan/37	64,00%
fev/37	15.138.528,87	194	322.096,36	65,33%	210.436,29	532.532,65	fev/37	64,33%
mar/37	14.816.432,51	195	322.096,36	65,67%	211.509,94	533.606,30	mar/37	64,67%
abr/37	14.494.336,15	196	322.096,36	66,00%	212.583,60	534.679,96	abr/37	65,00%
mai/37	14.172.239,79	197	322.096,36	66,33%	213.657,25	535.753,61	mai/37	65,33%
jun/37	13.850.143,43	198	322.096,36	66,67%	214.730,91	536.827,26	jun/37	65,67%
jul/37	13.528.047,07	199	322.096,36	67,00%	215.804,56	537.900,92	jul/37	66,00%
ago/37	13.205.950,71	200	322.096,36	67,33%	216.878,21	538.974,57	ago/37	66,33%
set/37	12.883.854,36	201	322.096,36	67,67%	217.951,87	540.048,23	set/37	66,67%

D4Sign 578b0314-0514-48b7-b871-9af038308ac6 - Para confirmar as assinaturas acesse https://secure.d4sign.com.br/verificar
Documento assinado eletronicamente, conforme MP 2.200-2/01, Art. 10º, §2.

Este documento é cópia do original, assinado digitalmente por FELIPE GENARI e Tribunal de Justica do Estado de Sao Paulo, protocolado em 27/02/2021 às 13:08 , sob o número WVIN21700061194
Para conferir o original, acesse o site https://esaj.tjsp.jus.br/pastadigital/pg/abrirConferenciaDocumento.do, informe o processo 1002265-62.2016.8.26.0659 e código 7728A46.

HOPI HARI S/A
CNPJ: 00.924.432/0001-99

PARCELAMENTO - LEI 13.155/2015 (SIMULAÇÃO)

DIVIDA CONSOLIDADA				
Principal	**Multa**	**Juros**	**Encargos**	**Total Consolidado**
45.459.606,28	4.014.031,22	51.065.517,49	3.179.437,01	**103.718.591,99**

DIVIDA CONSOLIDADA - APÓS AS REDUÇÕES				
Principal	**Multa** (70%)	**Juros** (40%)	**Encargos** (100%)	**Total Consolidado**
45.459.606,28	1.204.209,37	30.639.310,49	-	**77.303.126,13**

Competencia	Saldo Remanesc.	Nº da Parcela	Parcela Base (R$)	Juros (%)	Juros (R$)	Total
out/37	12.561.758,00	202	322.096,36	68,00%	219.025,52	541.121,88
nov/37	12.239.661,64	203	322.096,36	68,33%	220.099,18	542.195,54
dez/37	11.917.565,28	204	322.096,36	68,67%	221.172,83	543.269,19
jan/38	11.595.468,92	205	322.096,36	69,00%	222.246,49	544.342,85
fev/38	11.273.372,56	206	322.096,36	69,33%	223.320,14	545.416,50
mar/38	10.951.276,20	207	322.096,36	69,67%	224.393,80	546.490,16
abr/38	10.629.179,84	208	322.096,36	70,00%	225.467,45	547.563,81
mai/38	10.307.083,48	209	322.096,36	70,33%	226.541,11	548.637,46
jun/38	9.984.987,13	210	322.096,36	70,67%	227.614,76	549.711,12
jul/38	9.662.890,77	211	322.096,36	71,00%	228.688,41	550.784,77
ago/38	9.340.794,41	212	322.096,36	71,33%	229.762,07	551.858,43
set/38	9.018.698,05	213	322.096,36	71,67%	230.835,72	552.932,08
out/38	8.696.601,69	214	322.096,36	72,00%	231.909,38	554.005,74
nov/38	8.374.505,33	215	322.096,36	72,33%	232.983,03	555.079,39
dez/38	8.052.408,97	216	322.096,36	72,67%	234.056,69	556.153,05
jan/39	7.730.312,61	217	322.096,36	73,00%	235.130,34	557.226,70
fev/39	7.408.216,25	218	322.096,36	73,33%	236.204,00	558.300,36
mar/39	7.086.119,90	219	322.096,36	73,67%	237.277,65	559.374,01
abr/39	6.764.023,54	220	322.096,36	74,00%	238.351,31	560.447,66
mai/39	6.441.927,18	221	322.096,36	74,33%	239.424,96	561.521,32
jun/39	6.119.830,82	222	322.096,36	74,67%	240.498,61	562.594,97
jul/39	5.797.734,46	223	322.096,36	75,00%	241.572,27	563.668,63
ago/39	5.475.638,10	224	322.096,36	75,33%	242.645,92	564.742,28
set/39	5.153.541,74	225	322.096,36	75,67%	243.719,58	565.815,94
out/39	4.831.445,38	226	322.096,36	76,00%	244.793,23	566.889,59
nov/39	4.509.349,02	227	322.096,36	76,33%	245.866,89	567.963,25
dez/39	4.187.252,67	228	322.096,36	76,67%	246.940,54	569.036,90
jan/40	3.865.156,31	229	322.096,36	77,00%	248.014,20	570.110,56
fev/40	3.543.059,95	230	322.096,36	77,33%	249.087,85	571.184,21
mar/40	3.220.963,59	231	322.096,36	77,67%	250.161,51	572.257,86
abr/40	2.898.867,23	232	322.096,36	78,00%	251.235,16	573.331,52
mai/40	2.576.770,87	233	322.096,36	78,33%	252.308,81	574.405,17
jun/40	2.254.674,51	234	322.096,36	78,67%	253.382,47	575.478,83
jul/40	1.932.578,15	235	322.096,36	79,00%	254.456,12	576.552,48
ago/40	1.610.481,79	236	322.096,36	79,33%	255.529,78	577.626,14
set/40	1.288.385,44	237	322.096,36	79,67%	256.603,43	578.699,79
out/40	966.289,08	238	322.096,36	80,00%	257.677,09	579.773,45
nov/40	644.192,72	239	322.096,36	80,33%	258.750,74	580.847,10
dez/40	322.096,36	240	322.096,36	80,67%	259.824,40	581.920,76
T O T A I S			**77.303.126,13**		**31.565.443,17**	**108.868.569,31**

TABELA SELIC	
SELIC Anual	**4,00%**
out/37	67,00%
nov/37	67,33%
dez/37	67,67%
jan/38	68,00%
fev/38	68,33%
mar/38	68,67%
abr/38	69,00%
mai/38	69,33%
jun/38	69,67%
jul/38	70,00%
ago/38	70,33%
set/38	70,67%
out/38	71,00%
nov/38	71,33%
dez/38	71,67%
jan/39	72,00%
fev/39	72,33%
mar/39	72,67%
abr/39	73,00%
mai/39	73,33%
jun/39	73,67%
jul/39	74,00%
ago/39	74,33%
set/39	74,67%
out/39	75,00%
nov/39	75,33%
dez/39	75,67%
jan/40	76,00%
fev/40	76,33%
mar/40	76,67%
abr/40	77,00%
mai/40	77,33%
jun/40	77,67%
jul/40	78,00%
ago/40	78,33%
set/40	78,67%
out/40	79,00%
nov/40	79,33%
dez/40	79,67%

Este documento é cópia do original, assinado digitalmente por FELIPE GENARI e Tribunal de Justica do Estado de Sao Paulo, protocolado em 27/02/2021 às 13:08 , sob o número WVIN21700061194
Para conferir o original, acesse o site https://esaj.tjsp.jus.br/pastadigital/pg/abrirConferenciaDocumento.do, informe o processo 1002265-62.2016.8.26.0659 e código 7728A46.

D4Sign 578b0314-0514-48b7-b871-9af038308ac6 - Para confirmar as assinaturas acesse https://secure.d4sign.com.br/verificar
Documento assinado eletronicamente, conforme MP 2.200-2/01, Art. 10º, §2.

APÊNDICE

01

(DEMONSTRAÇÃO DE RESULTADO PROJETADA – 20 ANOS)

Av. Marcos Penteado de Ulhôa Rodrigues, 939 - 8° andar - Torre Jacarandá - Barueri/SP - CEP: 06460-040
Tel: (11) 3360-0500 – www.mgaconsultoria.com.br

D4Sign 578b0314-0514-48b7-b871-9af038308ac6 - Para confirmar as assinaturas acesse https://secure.d4sign.com.br/verificar
Documento assinado eletronicamente, conforme MP 2.200-2/01, Art. 10º, §2.

Este documento é cópia do original, assinado digitalmente por FELIPE GENARI e Tribunal de Justica do Estado de Sao Paulo, protocolado em 27/02/2021 às 13:08 , sob o número WVIN21700061194
Para conferir o original, acesse o site https://esaj.tjsp.jus.br/pastadigital/pg/abrirConferenciaDocumento.do, informe o processo 1002265-62.2016.8.26.0659 e código 7728A46.

DEMONSTRATIVO DE RESULTADOS PROJETADO DOS PRÓXIMOS 20 ANOS										
Descrição	**Ano 1**	**Ano 2**	**Ano 3**	**Ano 4**	**Ano 5**	**Ano 6**	**Ano 7**	**Ano 8**	**Ano 9**	**Ano 10**
Receita Bruta	**125.138**	**158.222**	**181.601**	**198.674**	**214.538**	**231.738**	**248.567**	**266.665**	**284.085**	**302.668**
Acessos	85.470	114.965	134.416	149.129	162.516	177.114	191.212	206.443	220.852	236.273
A&B	32.105	35.315	38.847	40.789	42.828	44.970	47.218	49.579	52.058	54.661
Mercadorias	1.929	2.025	2.126	2.233	2.344	2.461	2.584	2.714	2.849	2.992
Serviços	5.635	5.917	6.213	6.523	6.849	7.192	7.552	7.929	8.326	8.742
(-) Impostos	11.811	14.381	16.323	17.683	18.970	20.359	21.733	23.206	24.644	26.174
Receita Líquida	**113.328**	**143.841**	**165.278**	**180.991**	**195.568**	**211.379**	**226.833**	**243.459**	**259.442**	**276.494**
(-) COGS A&B	13.613	14.936	16.389	17.209	18.069	18.972	19.921	20.917	21.963	23.061
(-) COGS Serviços	47.059	67.053	77.819	85.956	93.405	101.513	109.374	117.854	125.919	134.540
(-) Depreciação	3.924	3.924	3.924	3.924	3.924	3.924	3.924	3.924	3.924	3.924
Lucro Bruto	**48.731**	**57.928**	**67.146**	**73.902**	**80.170**	**86.969**	**93.614**	**100.763**	**107.636**	**114.968**
Lucro bruto %	43,0%	40,3%	40,6%	40,8%	41,0%	41,1%	41,3%	41,4%	41,5%	41,6%
Despesas operacionais:										
(-) Despesas com Vendas	13.599	17.261	19.833	21.719	23.468	25.365	27.220	29.215	31.133	33.179
(-) Despesas Gerais Administrativas	16.999	21.576	24.792	27.149	29.335	31.707	34.025	36.519	38.916	41.474
Lucro (prejuízo) Operacional	**18.132**	**19.091**	**22.520**	**25.035**	**27.367**	**29.897**	**32.369**	**35.029**	**37.587**	**40.315**
(+) Venda de Ativos	1	-	-	-	-	-	-	-	-	-
Lucro (prejuizo) antes dos resultados financeiros	**18.133**	**19.091**	**22.520**	**25.035**	**27.367**	**29.897**	**32.369**	**35.029**	**37.587**	**40.315**
(-/+) Resultado Financeiro	1.351	1.709	1.961	2.146	2.317	2.503	2.685	2.880	3.068	3.269
Juros Amortização										
Taxa Cartões	1.351	1.709	1.961	2.146	2.317	2.503	2.685	2.880	3.068	3.269
Lucro antes do IR / CSLL	**16.781**	**17.382**	**20.559**	**22.889**	**25.050**	**27.394**	**29.685**	**32.149**	**34.519**	**37.046**
IRPJ/CSLL	5.682	5.886	6.966	7.758	8.493	9.290	10.069	10.907	11.712	12.572
Taxa efeitva do IR/CSLL	34%	34%	34%	34%	34%	34%	34%	34%	34%	34%
Lucro Líquido	**11.100**	**11.496**	**13.593**	**15.131**	**16.557**	**18.104**	**19.616**	**21.243**	**22.806**	**24.475**
(-) Juros e Impostos	7.033	7.595	8.927	9.904	10.810	11.793	12.753	13.787	14.780	15.841
(-) Depreciação e Amortização	3.924	3.924	3.924	3.924	3.924	3.924	3.924	3.924	3.924	3.924
EBITDA	**22.057**	**23.015**	**26.444**	**28.959**	**31.291**	**33.821**	**36.293**	**38.953**	**41.511**	**44.239**
EBITDA %	19%	16%	16%	16%	16%	16%	16%	16%	16%	16%
Itens monetários	**15.024**	**15.420**	**17.517**	**19.055**	**20.481**	**22.028**	**23.540**	**25.167**	**26.730**	**28.399**

D4Sign 578b0314-0514-48b7-b871-9af038308ac6 - Para confirmar as assinaturas acesse https://secure.d4sign.com.br/verificar
Documento assinado eletronicamente, conforme MP 2.200-2/01, Art. 10º, §2.

Este documento é cópia do original, assinado digitalmente por FELIPE GENARI e Tribunal de Justica do Estado de Sao Paulo, protocolado em 27/02/2021 às 13:08 , sob o número WVIN21700061194
Para conferir o original, acesse o site https://esaj.tjsp.jus.br/pastadigital/pg/abrirConferenciaDocumento.do, informe o processo 1002265-62.2016.8.26.0659 e código 7728A46.

DEMONSTRATIVO DE RESULTADOS PROJETADO DOS PRÓXIMOS 20 ANOS										
Descrição	**Ano 11**	**Ano 12**	**Ano 13**	**Ano 14**	**Ano 15**	**Ano 16**	**Ano 17**	**Ano 18**	**Ano 19**	**Ano 20**
Receita Bruta	**320.082**	**338.509**	**358.008**	**378.640**	**400.474**	**423.578**	**448.029**	**473.904**	**501.288**	**530.269**
Acessos	250.368	265.309	281.147	297.937	315.735	334.603	354.605	375.809	398.288	422.119
A&B	57.394	60.264	63.277	66.441	69.763	73.251	76.914	80.759	84.797	89.037
Mercadorias	3.141	3.298	3.463	3.637	3.818	4.009	4.210	4.420	4.641	4.873
Serviços	9.179	9.638	10.120	10.626	11.157	11.715	12.301	12.916	13.561	14.240
(-) Impostos	27.638	29.184	30.818	32.545	34.370	36.298	38.335	40.488	42.763	45.168
Receita Líquida	**292.445**	**309.325**	**327.189**	**346.095**	**366.104**	**387.281**	**409.694**	**433.416**	**458.525**	**485.102**
(-) COGS A&B	24.214	25.425	26.696	28.031	29.433	30.904	32.449	34.072	35.775	37.564
(-) COGS Serviços	142.479	150.890	159.802	169.243	179.247	189.846	201.076	212.976	225.584	238.944
(-) Depreciação	3.924	3.924	3.924	3.924	3.924	3.924	3.924	3.924	3.924	3.924
Lucro Bruto	**121.827**	**129.086**	**136.767**	**144.897**	**153.501**	**162.607**	**172.244**	**182.445**	**193.242**	**204.670**
Lucro bruto %	41,7%	41,7%	41,8%	41,9%	41,9%	42,0%	42,0%	42,1%	42,1%	42,2%
Despesas operacionais:										
(-) Despesas com Vendas	35.093	37.119	39.263	41.531	43.932	46.474	49.163	52.010	55.023	58.212
(-) Despesas Gerais Administrativas	43.867	46.399	49.078	51.914	54.916	58.092	61.454	65.012	68.779	72.765
Lucro (prejuízo) Operacional	**42.867**	**45.568**	**48.426**	**51.451**	**54.653**	**58.041**	**61.627**	**65.423**	**69.440**	**73.692**
(+) Venda de Ativos										
Lucro (prejuizo) antes dos resultados financeiros	**42.867**	**45.568**	**48.426**	**51.451**	**54.653**	**58.041**	**61.627**	**65.423**	**69.440**	**73.692**
(-/+) Resultado Financeiro	3.457	3.656	3.866	4.089	4.325	4.575	4.839	5.118	5.414	5.727
Juros Amortização										
Taxa Cartões	3.457	3.656	3.866	4.089	4.325	4.575	4.839	5.118	5.414	5.727
Lucro antes do IR / CSLL	**39.410**	**41.912**	**44.560**	**47.362**	**50.328**	**53.466**	**56.788**	**60.304**	**64.026**	**67.965**
IRPJ/CSLL	13.375	14.226	15.126	16.079	17.087	18.155	19.284	20.480	21.745	23.084
Taxa efeitva do IR/CSLL	34%	34%	34%	34%	34%	34%	34%	34%	34%	34%
Lucro Líquido	**26.035**	**27.686**	**29.433**	**31.283**	**33.240**	**35.312**	**37.504**	**39.825**	**42.281**	**44.881**
(-) Juros e Impostos	16.832	17.882	18.993	20.168	21.412	22.729	24.123	25.598	27.159	28.811
(-) Depreciação e Amortização	3.924	3.924	3.924	3.924	3.924	3.924	3.924	3.924	3.924	3.924
EBITDA	**46.791**	**49.492**	**52.350**	**55.375**	**58.577**	**61.965**	**65.551**	**69.347**	**73.364**	**77.616**
EBITDA %	16%	16%	16%	16%	16%	16%	16%	16%	16%	16%
Itens monetários	**29.959**	**31.610**	**33.357**	**35.207**	**37.164**	**39.236**	**41.428**	**43.749**	**46.205**	**48.805**

D4Sign 578b0314-0514-48b7-b871-9af038308ac6 - Para confirmar as assinaturas acesse https://secure.d4sign.com.br/verificar
Documento assinado eletronicamente, conforme MP 2.200-2/01, Art. 10º, §2.

Este documento é cópia do original, assinado digitalmente por FELIPE GENARI e Tribunal de Justica do Estado de Sao Paulo, protocolado em 27/02/2021 às 13:08 , sob o número WVIN21700061194
Para conferir o original, acesse o site https://esaj.tjsp.jus.br/pastadigital/pg/abrirConferenciaDocumento.do, informe o processo 1002265-62.2016.8.26.0659 e código 7728A46.

APÊNDICE

02

(FLUXO DE CAIXA PROJETADO – 20 ANOS)

Av. Marcos Penteado de Ulhôa Rodrigues, 939 - 8° andar - Torre Jacarandá - Barueri/SP - CEP: 06460-040
Tel: (11) 3360-0500 – www.mgaconsultoria.com.br

D4Sign 578b0314-0514-48b7-b871-9af038308ac6 - Para confirmar as assinaturas acesse https://secure.d4sign.com.br/verificar
Documento assinado eletronicamente, conforme MP 2.200-2/01, Art. 10º, §2.

Este documento é cópia do original, assinado digitalmente por FELIPE GENARI e Tribunal de Justica do Estado de Sao Paulo, protocolado em 27/02/2021 às 13:08 , sob o número WVIN21700061194 .
Para conferir o original, acesse o site https://esaj.tjsp.jus.br/pastadigital/pg/abrirConferenciaDocumento.do, informe o processo 1002265-62.2016.8.26.0659 e código 7728A46.

FLUXO DE CAIXA PROJETADO DOS PRÓXIMOS 20 ANOS

Descrição	Ano 1	Ano 2	Ano 3	Ano 4	Ano 5	Ano 6	Ano 7	Ano 8	Ano 9	Ano 10
Saldo anterior	**500**	**9.731**	**26.007**	**44.971**	**65.884**	**88.476**	**110.818**	**131.916**	**154.857**	**179.622**
Recebimentos:										
À vista	83.843	106.009	121.673	133.111	143.741	155.264	166.540	178.665	190.337	202.787
Crédito	39.299	51.303	59.286	65.093	70.361	76.000	81.564	87.502	93.269	99.369
Venda de ativos	500									
Total de recebimentos	**123.642**	**157.312**	**180.958**	**198.204**	**214.102**	**231.265**	**248.104**	**266.167**	**283.606**	**302.157**
Pagamentos:										
Pessoal	34.851	47.520	54.949	60.505	65.614	71.168	76.569	82.389	87.945	93.880
Custo dos serviços	19.498	26.587	30.744	33.852	36.710	39.818	42.839	46.096	49.204	52.525
Despesas adminstrativas	5.580	7.609	8.798	9.688	10.506	11.395	12.260	13.192	14.081	15.031
Despesas com vendas	10.209	13.920	16.096	17.723	19.220	20.847	22.429	24.134	25.761	27.500
Serviços	7.520	10.254	11.857	13.056	14.159	15.357	16.522	17.778	18.977	20.258
Fornecedores:										
A&B	13.613	14.936	16.389	17.209	18.069	18.972	19.921	20.917	21.963	23.061
Impostos sobre vendas atuais	11.811	14.381	16.323	17.683	18.970	20.359	21.733	23.206	24.644	26.174
Despesas financeiras - cartão	1.351	1.709	1.961	2.146	2.317	2.503	2.685	2.880	3.068	3.269
Impostos sobre o lucro atuais	3.977	4.120	4.876	5.431	5.945	6.503	7.048	7.635	8.199	8.800
Investimentos	6.000					2.000	5.000	5.000	5.000	5.000
Total de pagamentos das operações	**114.411**	**141.036**	**161.994**	**177.292**	**191.510**	**208.923**	**227.006**	**243.226**	**258.842**	**275.498**
Saldo de caixa das operações	**9.731**	**26.007**	**44.971**	**65.884**	**88.476**	**110.818**	**131.916**	**154.857**	**179.622**	**206.281**
Itens extraordinários:										
Saldo inicial com itens extraordinários	**500**	**1.161**	**1.247**	**(662)**	**792**	**874**	**956**	**280**	**286**	**1.955**
Total de recebimentos operacionais	123.642	157.312	180.958	198.204	214.102	231.265	248.104	266.167	283.606	302.157
Total de pagamentos operacionais	114.411	141.036	161.994	177.292	191.510	208.923	227.006	243.226	258.842	275.498
Parcelamentos:										
Recuperacao Judicial Trabalhista	2.314	2.269	1.705	130						
Parcelamentos:										
Classe I - trabalhistas	6.257									
Classe II - garantia real		3.662	8.750	8.750	11.800	11.900	11.900	12.900	12.900	12.900
Classe III - Quirografários		4.200	4.200	4.200	4.200	4.200	4.200	4.200	4.200	4.200
Classe IV - ME e EPP		540	540	540	511	0	0	0	0	0
Impostos vencidos:										
Federais		4.131	4.291	4.452	4.613	4.774	4.934	5.095	5.256	5.416
Estaduais		740	740	740	740	740	740	740	740	740
Municipais		647	647	647	647	647				
Total de pagamentos extraordinários	**8.571**	**16.189**	**20.873**	**19.459**	**22.510**	**22.260**	**21.774**	**22.935**	**23.096**	**23.256**
Saldo final após pagamentos extraordinários	**1.161**	**1.247**	**(662)**	**792**	**874**	**956**	**280**	**286**	**1.955**	**5.357**

D4Sign 578b0314-0514-48b7-b871-9af038308ac6 - Para confirmar as assinaturas acesse https://secure.d4sign.com.br/verificar
Documento assinado eletronicamente, conforme MP 2.200-2/01, Art. 10º, §2.

Este documento é cópia do original, assinado digitalmente por FELIPE GENARI e Tribunal de Justica do Estado de Sao Paulo, protocolado em 27/02/2021 às 13:08 , sob o número WVIN21700061194 .
Para conferir o original, acesse o site https://esaj.tjsp.jus.br/pastadigital/pg/abrirConferenciaDocumento.do, informe o processo 1002265-62.2016.8.26.0659 e código 7728A46.

FLUXO DE CAIXA PROJETADO DOS PRÓXIMOS 20 ANOS										
Descrição	Ano 11	Ano 12	Ano 13	Ano 14	Ano 15	Ano 16	Ano 17	Ano 18	Ano 19	Ano 20
Saldo anterior	**206.281**	**234.774**	**258.145**	**283.504**	**307.967**	**334.657**	**358.704**	**385.245**	**414.426**	**441.402**
Recebimentos:										
À vista	214.455	226.801	239.865	253.689	268.317	283.798	300.179	317.516	335.863	355.280
Crédito	105.148	111.201	117.606	124.384	131.556	139.145	147.177	155.677	164.672	174.192
Venda de ativos										
Total de recebimentos	**319.603**	**338.003**	**357.471**	**378.073**	**399.873**	**422.943**	**447.357**	**473.193**	**500.535**	**529.472**
Pagamentos:										
Pessoal	99.375	105.195	111.359	117.887	124.801	132.123	139.879	148.093	156.794	166.010
Custo dos serviços	55.599	58.856	62.304	65.956	69.825	73.921	78.261	82.856	87.724	92.880
Despesas adminstrativas	15.911	16.843	17.830	18.875	19.982	21.155	22.396	23.712	25.105	26.580
Despesas com vendas	29.109	30.814	32.620	34.532	36.557	38.702	40.974	43.380	45.929	48.628
Serviços	21.444	22.700	24.030	25.438	26.930	28.510	30.184	31.956	33.834	35.823
Fornecedores:										
A&B	24.214	25.425	26.696	28.031	29.433	30.904	32.449	34.072	35.775	37.564
Impostos sobre vendas atuais	27.638	29.184	30.818	32.545	34.370	36.298	38.335	40.488	42.763	45.168
Despesas financeiras - cartão	3.457	3.656	3.866	4.089	4.325	4.575	4.839	5.118	5.414	5.727
Impostos sobre o lucro atuais	9.363	9.958	10.588	11.255	11.961	12.708	13.499	14.336	15.221	16.159
Investimentos	5.000	12.000	12.000	15.000	15.000	20.000	20.000	20.000	25.000	25.000
Total de pagamentos das operações	**291.111**	**314.631**	**332.112**	**353.610**	**373.183**	**398.896**	**420.815**	**444.012**	**473.560**	**499.539**
Saldo de caixa das operações	**234.774**	**258.145**	**283.504**	**307.967**	**334.657**	**358.704**	**385.245**	**414.426**	**441.402**	**471.335**
Itens extraordinários:										
Saldo inicial com itens extraordinários	**5.357**	**10.433**	**9.526**	**10.447**	**10.311**	**12.242**	**11.368**	**12.828**	**16.768**	**18.341**
Total de recebimentos operacionais	319.603	338.003	357.471	378.073	399.873	422.943	447.357	473.193	500.535	529.472
Total de pagamentos operacionais	291.111	314.631	332.112	353.610	373.183	398.896	420.815	444.012	473.560	499.539
Parcelamentos:										
Parcelamentos:										
Classe I - trabalhistas										
Classe II - garantia real	12.900	12.900	12.900	12.900	12.900	12.900	12.900	12.900	12.900	12.964
Classe III - Quirografários	4.200	4.900	4.900	4.900	4.900	4.900	4.900	4.900	4.900	4.821
Classe IV - ME e EPP										
Impostos vencidos:										
Federais	5.577	5.738	5.898	6.059	6.220	6.380	6.541	6.702	6.862	7.023
Estaduais	740	740	740	740	740	740	740	740	740	740
Municipais										
Total de pagamentos extraordinários	**23.417**	**24.278**	**24.438**	**24.599**	**24.760**	**24.920**	**25.081**	**25.242**	**25.402**	**25.548**
Saldo final após pagamentos extraordinários	**10.433**	**9.526**	**10.447**	**10.311**	**12.242**	**11.368**	**12.828**	**16.768**	**18.341**	**22.726**

D4Sign 578b0314-0514-48b7-b871-9af038308ac6 - Para confirmar as assinaturas acesse https://secure.d4sign.com.br/verificar
Documento assinado eletronicamente, conforme MP 2.200-2/01, Art. 10º, §2.

Este documento é cópia do original, assinado digitalmente por FELIPE GENARI e Tribunal de Justica do Estado de Sao Paulo, protocolado em 27/02/2021 às 13:08 , sob o número WVIN21700061194 .
Para conferir o original, acesse o site https://esaj.tjsp.jus.br/pastadigital/pg/abrirConferenciaDocumento.do, informe o processo 1002265-62.2016.8.26.0659 e código 7728A46.

59 páginas - Datas e horários baseados em Brasília, Brasil
Sincronizado com o NTP.br e Observatório Nacional (ON)
Certificado de assinaturas gerado em 27 de fevereiro de 2021, 12:34:08

2º Aditivo ao plano de RJ - completo.pdf

Código do documento 578b0314-0514-48b7-b871-9af038308ac6

Assinaturas

Maxmillian Strand Bueno de Moraes
mstrand@igcorp.com.br
Assinou

Rodrigo Augusto Portela
rodrigo.portela@hopiharicorp.com.br
Assinou

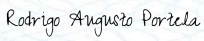

Alexandre Donizeti Rodrigues
alexandre.rodrigues@hopiharicorp.com.br
Assinou

Eventos do documento

26 Feb 2021, 22:26:43
Documento número 578b0314-0514-48b7-b871-9af038308ac6 **criado** por DEUSCIMARA TEIXEIRA DE MENDONÇA (Conta c05ad93a-8462-4793-8704-c5e7af2e7eb6). Email :juridico@hopiharicorp.com.br. - DATE_ATOM: 2021-02-26T22:26:43-03:00

26 Feb 2021, 22:28:46
Lista de assinatura **iniciada** por DEUSCIMARA TEIXEIRA DE MENDONÇA (Conta c05ad93a-8462-4793-8704-c5e7af2e7eb6). Email: juridico@hopiharicorp.com.br. - DATE_ATOM: 2021-02-26T22:28:46-03:00

26 Feb 2021, 22:30:40
ALEXANDRE DONIZETI RODRIGUES **Assinou** - Email: alexandre.rodrigues@hopiharicorp.com.br - IP: 186.209.35.10 (186-209-35-10.netturbo.com.br porta: 35762) - Geolocalização: -23.15711700630669 -46.88499689924221 - Documento de identificação informado: 152.668.018-16 - DATE_ATOM: 2021-02-26T22:30:40-03:00

26 Feb 2021, 22:31:56
RODRIGO AUGUSTO PORTELA **Assinou** (Conta f5377875-1ac4-4c3f-86d9-68da142059a8) - Email: rodrigo.portela@hopiharicorp.com.br - IP: 191.191.245.158 (bfbff59e.virtua.com.br porta: 23842) - Documento de identificação informado: 283.212.508-58 - DATE_ATOM: 2021-02-26T22:31:56-03:00

26 Feb 2021, 23:03:13
DEUSCIMARA TEIXEIRA DE MENDONÇA (Conta c05ad93a-8462-4793-8704-c5e7af2e7eb6). Email: juridico@hopiharicorp.com.br. **ALTEROU** o signatário **max.strand@hopiharicorp.com.br** para **mstrand@igcorp.com.br** - DATE_ATOM: 2021-02-26T23:03:13-03:00

Este documento é cópia do original, assinado digitalmente por FELIPE GENARI e Tribunal de Justica do Estado de Sao Paulo, protocolado em 27/02/2021 às 13:08 , sob o número WVIN21700061194
Para conferir o original, acesse o site https://esaj.tjsp.jus.br/pastadigital/pg/abrirConferenciaDocumento.do, informe o processo 1002265-62.2016.8.26.0659 e código 7728A46.

59 páginas - Datas e horários baseados em Brasília, Brasil
Sincronizado com o NTP.br e Observatório Nacional (ON)
Certificado de assinaturas gerado em 27 de fevereiro de 2021, 12:34:08

27 Feb 2021, 02:24:08

MAXMILLIAN STRAND BUENO DE MORAES **Assinou** - Email: mstrand@igcorp.com.br - IP: 189.68.206.124 (189-68-206-124.dsl.telesp.net.br porta: 38556) - Documento de identificação informado: 263.323.938-23 - DATE_ATOM: 2021-02-27T02:24:08-03:00

Hash do documento original

(SHA256):b755fa29f7b69afb04aef1818ce4ec12ca7f6893fa83d6a245f907f5a3016701
(SHA512):b933feda8b9752d6686382b6997e70e393824a0f11a85e4f0e958a35a434cf3b599a0af3233817f4d82090778759b780328fc9fd1bf66a69f43702f988b7ce34

Esse log pertence **única** e **exclusivamente** aos documentos de HASH acima

Esse documento está assinado e certificado pela D4Sign

Este documento é cópia do original, assinado digitalmente por FELIPE GENARI e Tribunal de Justica do Estado de Sao Paulo, protocolado em 27/02/2021 às 13:08 , sob o número WVIN21700061194
Para conferir o original, acesse o site https://esaj.tjsp.jus.br/pastadigital/pg/abrirConferenciaDocumento.do, informe o processo 1002265-62.2016.8.26.0659 e código 7728A46.